

**BAND
382**

STATISTIK VON BADEN-WÜRTTEMBERG

**Das Rechtswesen
1985 / 86**

ISSN 0408 - 1714

Statistisches Landesamt Baden-Württemberg

Böblinger Straße 68 · Postfach 898

7000 Stuttgart 1

Tel.: (0711) 6465 - 1 · Telex 722815 stala d · Btx *64651 # · Telefax 6465440

· Preis DM 10, —

zuzügl. Versandkosten

Nachdruck, auch im Auszug, nur mit Quellenangabe gestattet

Vorwort

Mit dem vorliegenden Band "Das Rechtswesen" erscheint nunmehr bereits die achte Folge dieses Querschnittsbandes. Auch bei Präsentation der Jahresergebnisse 1985 und 1986 liegt das Schwergewicht auf der Darstellung des Geschäftsanfalls der Justiz. Eine ähnlich starke Differenzierung besteht auch hinsichtlich der Strafverfolgung, wo die Zahl der Abgeurteilten und Verurteilten in nahezu allen quantitativ bedeutenden Einzeldelikten ausgewiesen wird. Neben zahlreichen weiteren Ergebnissen aus der amtlichen Statistik enthält dieser Band auch datenorientierte Informationen aus anderen Quellen wie z.B. der Polizeilichen Kriminalstatistik. Für die Bereitstellung der zusätzlichen Daten möchte ich allen beteiligten Stellen danken.

Die Bearbeitung des vorliegenden Bandes erfolgte in der Abteilung 2 "Bevölkerung und Kultur".

Stuttgart, im März 1988

Statistisches Landesamt
Baden-Württemberg

Prof. Dr. Max Wingen
Präsident

Inhalt

| | Seite |
|----------------------|-------|
| Vorwort | 3 |
| Erläuterungen | 7 |
| Begriffsbestimmungen | 7 |
| Abkürzungen | 9 |
| Zeichenerklärungen | 9 |

Tabellen

Bevölkerung

| | |
|--|----|
| 1. Wohnbevölkerung 1983 bis 1986 nach Altersgruppen und Geschlecht | 11 |
|--|----|

Strafrecht

Tatermittlung

| | |
|--|----|
| 2. Tatverdächtige seit 1977 nach Personengruppen | 12 |
| 3. Ermittelte Tatverdächtige 1984 bis 1986 nach Hauptdelikts- und Personengruppen | 13 |
| 4. Ausgewählte Straftaten 1984 bis 1986 nach Tatort und Altersgruppen der ermittelten Tatverdächtigen | 14 |
| 5. Ermittelte tatverdächtige Nichtdeutsche 1984 bis 1986 nach ausgewählten Straftaten und Staatsangehörigkeit | 18 |
| 6. Straßenverkehrsunfälle und die dabei verunglückten Personen 1953 sowie seit 1975 | 20 |
| 7. Kraftfahrzeugbestände und die an Unfällen mit Personenschaden beteiligten Personenkraftwagen 1955 sowie seit 1975 | 20 |
| 8. Straßenverkehrsunfälle mit Personenschaden 1984 bis 1986 nach Straßenarten, Unfalltypen und Unfallarten | 21 |

Strafverfolgung

| | |
|--|----|
| 9. Geschäftsanfall bei den Staatsanwaltschaften 1985 und 1986 | 24 |
| 10. Geschäftsanfall bei den Amtsgerichten 1985 und 1986 | |
| a) 1985 | 26 |
| b) 1986 | 28 |
| 11. Geschäftsanfall bei den Landgerichten 1985 und 1986 | |
| a) 1985 | 30 |
| b) 1986 | 34 |
| 12. Geschäftsanfall bei den Oberlandesgerichten 1985 und 1986 | 38 |
| 13. Abgeurteilte und Verurteilte seit 1973 | 39 |
| 14. Verurteilte und Verurteiltenziffern seit 1973 nach Personengruppen | 39 |
| 15. Straßenverkehrsdelinquenten 1984 bis 1986 nach Delikten und Personengruppen | 40 |
| 16. Verurteilte 1984 bis 1986 nach Hauptdelikts- und Personengruppen | 41 |
| 17. Verurteiltenziffern 1984 bis 1986 nach Hauptdelikts- und Personengruppen | 42 |
| 18. Verurteilte 1985 und 1986 nach strafbaren Handlungen und Personengruppen | 44 |
| 19. Nach allgemeinem Strafrecht Verurteilte 1985 und 1986 nach strafbaren Handlungen, Personengruppen und Entscheidungen | 50 |
| 20. Nach Jugendstrafrecht Verurteilte 1985 und 1986 nach strafbaren Handlungen, Personengruppen und Entscheidungen | 56 |
| 21. Verurteilte Ausländer 1985 und 1986 nach ausgewählten Delikten, Altersgruppen und Staatsangehörigkeit | 62 |

| | |
|--|-----|
| 22. Mit Maßregeln der Sicherung oder Besserung Abgeurteilte 1985 und 1986 nach ausgewählten Delikten, Entziehung der Fahrerlaubnis und Personengruppen | 66 |
| Jugendgerichtshilfe und Fürsorgeerziehung | |
| 23. Jugendgerichtshilfe für Minderjährige 1985 und 1986 | 69 |
| 24. Bestandsentwicklung der Minderjährigen in Freiwilliger Erziehungshilfe und in Fürsorgeerziehung 1985 und 1986 | 69 |
| 25. Minderjährige in Freiwilliger Erziehungshilfe und Fürsorgeerziehung 1985 und 1986 nach Alter und Familienverhältnis | 70 |
| 26. Abgänge Minderjähriger aus Freiwilliger Erziehungshilfe und aus Fürsorgeerziehung 1985 und 1986 | 70 |
| 27. Maßnahmen für junge Volljährige 1985 und 1986 | 70 |
| Bewährungshilfe | |
| 28. Bewährungshelfer und Probanden 1985 und 1986 | 71 |
| Strafvollzug | |
| 29. Geschlossener und offener Vollzug 1985 und 1986 | 72 |
| 30. Strafgefangene und Verwahrte 1985 und 1986 | 73 |
| Zivilrecht | |
| 31. Geschäftsanfall bei den Amtsgerichten 1985 und 1986 | 74 |
| 32. Geschäftsanfall bei den Amtsgerichten in Familiensachen 1985 und 1986 | 82 |
| 33. Geschäftsanfall bei den Landgerichten 1985 und 1986 | 86 |
| 34. Geschäftsanfall bei den Oberlandesgerichten 1985 und 1986 | 102 |
| 35. Familiensachen in der Rechtsmittelinstanz vor den Oberlandesgerichten 1985 und 1986 | 104 |
| 36. Ehedauer der geschiedenen Ehen in ausgewählten Jahren | 106 |
| 37. Gerichtliche Ehelösungen 1985 und 1986 nach dem Antragsteller/Kläger | 106 |
| 38. Geschäftstätigkeit der Notariate 1985 und 1986 | 107 |
| Verwaltungs-, Finanz-, Sozial- und Arbeitsgerichtsbarkeit | |
| 39. Geschäftsanfall bei den Verwaltungsgerichten 1985 und 1986 | 108 |
| 40. Geschäftsanfall beim Verwaltungsgerichtshof 1985 und 1986 | 109 |
| 41. Geschäftsanfall bei den Finanzgerichten 1984 bis 1986 | 110 |
| 42. Richter und Geschäftsanfall bei den Sozialgerichten 1984 bis 1986 | 111 |
| 43. Richter und Geschäftsanfall bei den Arbeitsgerichten 1984 bis 1986 | 112 |
| Schaubilder | |
| 1. Entwicklung der Straftaten und der Aufklärungsquote seit 1977 | 12 |
| 2. Oberlandesgerichts- und Landgerichtsbezirke | 23 |
| 3. Organisation und Personal der Polizei Baden-Württemberg | 43 |
| 4. Anteil der Straftaten/-gruppen bei Griechen, Italienern, Jugoslawen und Türken 1986 | 68 |
| 5. Anteil der Straftaten/-gruppen bei Deutschen und Ausländern 1986 | 68 |
| 6. Organisation der Verwaltungs-, Finanz-, Sozial- und Arbeitsgerichtsbarkeit | 107 |

Erläuterungen

Polizeiliche Kriminalstatistik ist eine kombinierte Statistik. In ihr werden alle **Straftaten** einschließlich der mit Strafe bedrohten Versuche, denen eine polizeilich bearbeitete Anzeige zugrunde liegt, erfaßt, mit Ausnahme der Staatsschutzdelikte und der Verkehrsdelikte sowie der Straftaten, die außerhalb des Geltungsbereichs der Strafgesetze der Bundesrepublik Deutschland begangen wurden. Sie wird dabei als Ausgangsstatistik geführt, das heißt ein Fall wird beim Abschluß des polizeilichen Ermittlungsverfahrens und bei der Abgabe des Vorgangs an die Strafverfolgungsbehörde oder das Gericht, so wie sich die Straftat der Polizei zu diesem Zeitpunkt darstellt, statistisch erfaßt. Auch die von Kindern begangenen strafbaren Handlungen werden erfaßt.

Daneben wird jeder ermittelte **Tatverdächtige** erfaßt und zu jeder von ihm begangenen Deliktsart mindestens einmal, bei mehrfacher Zählung in den Summen der Hauptdeliktgruppen und in der Endsumme jedoch nur einmal gezählt.

Hinweis: Durch die Umstellung der Datenerfassung vom maschinenlesbaren Beleg zur manuellen Dateneingabe trat eine Verzögerung in der Datenerfassung ein, die eine Mindererfassung zur Folge hat. Deshalb sind die Daten des Jahres 1984 mit denen vorhergehender Jahre nur bedingt vergleichbar. Ferner erfolgte zum 1. Januar 1984 eine Umstellung auf echte Tatverdächtigenzählung, d.h. die Tatverdächtigen wurden, auch wenn sie im Laufe des Jahres mehrmals angezeigt worden sind, am Jahresende nur einmal gezählt. Dies führte zu kleineren Tatverdächtigenzahlen, besonders bei den Altersgruppen, bei denen es einen hohen Anteil von Mehrfachtätern gibt, die bis einschließlich 1983 auch mehrfach gezählt wurden.

Strafverfolgungsstatistik beruht ebenfalls auf einer laufenden Zählkartenerhebung und ist im Gegensatz zur polizei-

lichen Kriminalstatistik eine reine Täterstatistik. In ihr werden alle im Berichtszeitraum rechtskräftig (das heißt unter Umständen also erst nach Durchlaufen aller möglichen Instanzen) Abgeurteilten und Verurteilten mit dem schwersten von ihnen begangenen und der Entscheidung zugrunde liegenden Vergehen oder Verbrechen erfaßt. Verurteilt und damit auch statistisch erfaßt werden (im Gegensatz zur polizeilichen Kriminalstatistik) kann nur eine strafmündige Person, das heißt wenn sie zum Zeitpunkt der Tat 14 Jahre und älter war.

Zur Problematik der Vergleichbarkeit von Zahlen der polizeilichen Kriminalstatistik und der Strafverfolgungsstatistik wird auf den Aufsatz von Dr. Baur in Heft 9/1969 der Statistischen Monatshefte von Baden-Württemberg verwiesen.

Den Statistiken in Zivilsachen, Familiensachen, Strafsachen und Bußgeldverfahren und der Staatsanwaltschaftsstatistik liegen laufende Zählkartenerhebungen zugrunde. Die Erhebungen erstrecken sich auf alle Rechtsstreitigkeiten bzw. Verfahren, soweit sie in der Zählkarte aufgeführt sind. Statistisch ausgewertet werden die im Erhebungszeitraum erledigten Verfahren, das heißt die Verfahren, die bezüglich aller Beteiligten und/oder aller Ansprüche in einer Instanz erledigt sind, bzw. bei einigen Entscheidungen (z.B. Ruhen des Verfahrens) nach Ablauf einer bestimmten Frist.

Straßenverkehrsunfallstatistik: Hier werden alle Unfälle, die mit dem fließenden Verkehr in Verbindung stehen, die sich auf öffentlichen Straßen, Plätzen usw. ereignen und die der Polizei zur Kenntnis gelangen, erfaßt. Einzelheiten wie Art, Ort und Zeit des Unfalls usw. werden jedoch nur für den Teil dieser Unfälle erfaßt, bei denen Personen getötet oder verletzt oder Sachschäden von DM 1000.— und mehr bei mindestens einem der Beteiligten verursacht worden sind.

Begriffsbestimmungen

Abgeurteilte sind Angeklagte, gegen die Strafbefehle erlassen wurden bzw. Strafverfahren nach Eröffnung der Hauptverhandlung durch Urteil oder Einstellungsbeschluß rechtskräftig abgeschlossen worden sind. Ihre Zahl setzt sich zusammen aus den Verurteilten und aus Personen, gegen die andere Entscheidungen getroffen wurden. Bei der Aburteilung von Straftaten, die in **Tateinheit** (§ 52 StGB) oder **Tatmehrheit** (§ 53 StGB) begangen wurden, ist nur die Straftat statistisch erfaßt, die nach dem Gesetz mit der schwersten Strafe bedroht ist. Werden mehrere Straftaten der gleichen Person in mehreren Verfahren abgeurteilt, so wird der Angeklagte für jedes Strafverfahren gesondert gezählt.

Absehen von Verfolgung: Beschuldigte, bei denen der Staatsanwalt mit Zustimmung des Jugendrichters gemäß § 45 JGG von der Verfolgung abgesehen hat, sind in der Zahl der Abgeurteilten nicht enthalten.

Andere Entscheidungen sind Freispruch, Einstellung des Strafverfahrens, Absehen von Strafe, Anordnen von Maß-

regeln der Sicherung und Besserung (selbständig oder neben Freispruch und Einstellung) sowie Überweisung an den Vormundschaftsrichter gemäß § 53 JGG.

Aufgeklärter Fall ist die Straftat, die nach dem polizeilichen Ermittlungsergebnis ein mindestens namentlich bekannter oder auf frischer Tat ergriffener Tatverdächtiger begangen hat.

Aussetzen der Entscheidung über die Verhängung der Jugendstrafe gemäß § 27 JGG: Täter, bei denen diese "Entscheidung" getroffen wurde, sind in der Zahl der Abgeurteilten nicht enthalten.

Bekanntgewordener Fall ist jede in der polizeilichen Kriminalstatistik erfaßte Straftat, einschließlich der mit Strafe bedrohten Versuche, der eine polizeilich bearbeitete Anzeige zugrunde liegt.

Bewährungshelfer stehen den ihnen unterstellten Verurteilten (Probanden) helfend und betreuend zur Seite und überwachen im Einvernehmen mit dem Gericht die Erfüllung

der Auflagen und Weisungen sowie der Anerbieten und Zusagen. Sie sind haupt- oder ehrenamtlich tätig. In der Bewährungshilfestatistik werden nur die hauptamtlichen Bewährungshelfer und die ihnen übertragenen Unterstellungen erfaßt.

Erwachsene sind 21 Jahre oder älter; sie werden nach dem allgemeinen Strafrecht abgeurteilt.

Erziehungsmaßregeln sind Erteilung von Weisungen, Erziehungsbeistandschaft und Fürsorgeerziehung (§ 9 JGG).

Freiheitsstrafe ist zeitig, wenn das Gesetz nicht lebenslange Freiheitsstrafe androht. Das Höchstmaß der zeitigen Freiheitsstrafe ist 15 Jahre, das Mindestmaß 1 Monat (§ 38 StGB).

Geldstrafe ist nur bei Verurteilungen nach allgemeinem Strafrecht möglich. Sie wird in Tagessätzen verhängt und beträgt mindestens 5 und, wenn das Gericht nichts anderes bestimmt, höchstens 360 volle Tagessätze. Die Höhe eines Tagessatzes wird unter Berücksichtigung der persönlichen und wirtschaftlichen Verhältnisse des Täters festgesetzt (§ 40 StGB).

Heranwachsende sind 18 bis unter 21 Jahre alt; sie können entweder nach dem allgemeinen oder nach dem Jugendstrafrecht abgeurteilt werden.

Jugendliche sind 14 bis unter 18 Jahre alt; ihre Aburteilung erfolgt nach dem Jugendstrafrecht.

Jugendstrafe ist die einzige kriminelle Strafe des Jugendgerichtsgesetzes. Sie wird verhängt, wenn die übrigen Maßnahmen nach dem JGG – Erziehungsmaßregeln oder Zuchtmittel – zur Erziehung nicht ausreichen oder wenn wegen der Schwere der Schuld Strafe erforderlich ist (§ 17 JGG). Zuchtmittel und Erziehungsmaßregeln haben nicht die Rechtswirkungen einer Strafe und führen auch zu keiner Eintragung ins Strafregister.

Kinder sind bis 14 Jahre alt. Gegen sie wird zwar polizeilich ermittelt, sofern sie straffällig wurden, doch sind sie im Sinne des Gesetzes noch nicht strafmündig, so daß eine gerichtliche Verurteilung nicht möglich ist.

Kriminalitätsbelastungsziffer ist die auf 100 000 Einwohner entfallende Zahl der von der Polizei ermittelten Tatverdächtigen.

Maßregeln der Sicherung und Besserung gemäß § 61 StGB werden teils in Verbindung mit Strafe, teils unabhängig davon in Fällen von Freispruch, Einstellung des Verfahrens oder in einem selbständigen Verfahren angeordnet.

Nebenstrafen und Nebenfolgen werden nur in Verbindung mit Strafe verhängt. Von den verschiedenen möglichen Rechtsfolgen erfaßt die Statistik im einzelnen: Aberkennung von Bürgerrechten, Verfall, Einziehung sowie Fahrverbot.

Nichtdeutsche sind Personen ausländischer Staatsangehörigkeit und Staatenlose, Personen mit ungeklärter Staatsangehörigkeit gelten als staatenlos. Personen die ihren Wohnsitz in der DDR haben, gelten als deutsche Staatsangehörige.

Probanden sind die den Bewährungshelfern unterstellten Straffälligen, denen im Urteil oder im Wege der Gnade Aus-

setzung der gesamten Freiheits- bzw. Jugendstrafe oder nach Verbüßung eines Teils der erkannten Freiheits- bzw. Jugendstrafe durch gerichtliche Entscheidung oder im Wege der Gnade vorzeitige Entlassung gewährt wurde. Zu den Probanden zählen auch Straffällige, bei denen ein Berufsvorbot zur Bewährung ausgesetzt wurde.

Schwerste Strafe: Von mehreren verhängten Strafen oder Maßnahmen wird nur die schwerste ausgewiesen, zum Beispiel Freiheitsstrafe (von Geldstrafe neben Freiheitsstrafe) oder Jugendstrafe (von Erziehungsbeistandschaft neben Jugendstrafe).

Strafarrest kann nur gegen Angehörige der Bundeswehr verhängt werden (§ 9 des Wehrstrafgesetzes).

Tatort ist die politische Gemeinde, innerhalb deren Gemarkung sich der Fall ereignet hat.

Tatverdächtig ist jede Person, die auf Grund des polizeilichen Ermittlungsergebnisses hinreichend verdächtig ist, eine mit Strafe bedrohte Handlung (Verbrechen oder Vergehen) begangen zu haben.

Verbrechen sind rechtswidrige Taten, die im Mindestmaß mit Freiheitsstrafe von einem Jahr oder darüber bedroht sind.

Vergehen sind rechtswidrige Taten, die im Mindestmaß mit weniger als einem Jahr Freiheitsstrafe oder die mit Geldstrafe bedroht sind.

Verurteilte sind Straffällige, gegen die nach allgemeinem Strafrecht Freiheitsstrafe, Strafarrest oder Geldstrafe verhängt worden ist oder deren Straftat nach Jugendstrafrecht mit Jugendstrafe, Zuchtmittel oder Erziehungsmaßregel geahndet wurde. Verurteilt kann nur eine Person werden, die zum Zeitpunkt der Tat strafmündig, das heißt 14 Jahre oder älter war.

Verurteiltenziffern sind Gradmesser der relativen Strafhäufigkeit. Zu ihrer Berechnung werden die rechtskräftig Verurteilten eines Jahres zur gesamten strafmündigen Bevölkerung – oder Gruppen von Verurteilten (z.B. weibliche Verurteilte oder aber Jugendliche) zur jeweiligen Personengruppe – in Beziehung gesetzt. Bezogen wird auf 100 000 Einwohner entsprechenden Alters oder Geschlechts, die am 31. Dezember des Vorjahres zur Wohnbevölkerung zählten.

Verwarnung mit Strafvorbehalt (§ 59 StGB) zählt wegen des vorläufigen Charakters der Sanktion nicht als Aburteilung.

Vorbefragte: Als solche zählt die Statistik alle Personen, die in einem früheren Verfahren wegen eines Verbrechens oder eines Vergehens rechtskräftig zu einer Freiheitsstrafe oder zu Geldstrafe verurteilt wurden. Unter Freiheitsstrafe wird hierbei außer Zuchthaus, Gefängnis, Einschließung und Haft auch Jugendstrafe und Strafarrest verstanden. Bei den nach Jugendstrafrecht Verurteilten, jedoch nur bei diesen, wird auch eine frühere Anordnung von Maßnahmen als Verurteilung gewertet.

Zuchtmittel sind Jugendarrest (§ 16 JGG), Erteilung von Auflagen (§ 15 JGG) und Verwarnung (§ 14 JGG).

Abkürzungen

| | | |
|-----------|---|--|
| a.F. | = | alte Fassung |
| AG | = | Amtsgericht |
| ArbGG | = | Arbeitsgerichtsgesetz |
| BGB | = | Bürgerliches Gesetzbuch |
| BRAGO | = | Bundesgebührenordnung für Rechtsanwälte |
| C-Sachen | = | Allgemeine Zivilsachen beim Amtsgericht |
| EGGvG | = | Einführungsgesetz zum Gerichtsverfassungsgesetz |
| FGG | = | Gesetz über die Angelegenheiten der freiwilligen Gerichtsbarkeit |
| F-Sachen | = | Aufgebotssachen beim Amtsgericht |
| i.V.m. | = | in Verbindung mit |
| JGG | = | Jugendgerichtsgesetz |
| JWG | = | Jugendwohlfahrtsgesetz |
| KBZ | = | Kriminalitätsbelastungsziffer |
| LG | = | Landgericht |
| n.F. | = | neue Fassung |
| OH-Sachen | = | Anträge außerhalb anhängiger Verfahren der I. Instanz beim Landgericht |
| OLG | = | Oberlandesgericht |
| O-Sachen | = | Bürgerliche Rechtsstreitigkeiten beim Landgericht |
| OWiG | = | Gesetz über Ordnungswidrigkeiten |
| StGB | = | Strafgesetzbuch |
| StPO | = | Strafprozeßordnung |
| StVG | = | Straßenverkehrsgesetz |
| U-Sachen | = | Berufungen in Zivilsachen beim Oberlandesgericht |
| VRJs | = | Vollstreckungsregister für Jugendgerichtssachen |
| WStG | = | Wehrstrafgesetz |
| ZPO | = | Zivilprozeßordnung |

Zeichenerklärungen

- = Nichts vorhanden
- = Kein Nachweis vorhanden
- 0 = Mehr als nichts, aber weniger als die Hälfte der kleinsten Einheit, die in der Tabelle zur Darstellung gebracht werden kann.

1. Wohnbevölkerung 1983 bis 1986 nach Altersgruppen und Geschlecht

| Altersgruppen m = männlich w = weiblich i = insgesamt | | 31. Dezember | | | | | | | |
|--|---|--------------|--------------------------------|-----------|--------------------------------|-----------|--------------------------------|-----------|--------------------------------|
| | | 1983 | | 1984 | | 1985 | | 1986 | |
| | | insgesamt | darunter Nicht- deutsche | insgesamt | darunter Nicht- deutsche | insgesamt | darunter Nicht- deutsche | insgesamt | darunter Nicht- deutsche |
| Kinder | m | 710 404 | 110 584 | 689 222 | 101 428 | 676 652 | 97 641 | 677 529 | 97 137 |
| bis unter 14 Jahre | w | 683 267 | 109 114 | 663 661 | 101 498 | 651 477 | 97 547 | 651 248 | 96 249 |
| | i | 1 393 671 | 219 698 | 1 352 883 | 202 926 | 1 328 129 | 195 188 | 1 328 777 | 193 386 |
| Jugendliche | m | 149 611 | 15 579 | 136 446 | 15 005 | 126 688 | 16 083 | 117 946 | 17 263 |
| 14 bis unter 16 Jahre | w | 142 501 | 14 004 | 130 396 | 14 153 | 121 111 | 15 628 | 113 443 | 17 094 |
| | i | 292 112 | 29 583 | 266 842 | 29 158 | 247 799 | 31 711 | 231 389 | 34 357 |
| 16 bis unter 18 Jahre | m | 164 120 | 15 691 | 157 714 | 14 926 | 150 122 | 15 327 | 138 019 | 15 902 |
| | w | 155 400 | 13 552 | 149 604 | 12 969 | 142 756 | 13 522 | 131 628 | 14 697 |
| | i | 319 520 | 29 243 | 307 318 | 27 895 | 292 878 | 28 849 | 269 647 | 30 599 |
| Jugendliche zusammen ¹⁾ | m | 313 731 | 31 270 | 294 160 | 29 931 | 276 810 | 31 410 | 255 965 | 33 165 |
| | w | 297 901 | 27 556 | 280 000 | 27 122 | 263 867 | 29 150 | 245 071 | 31 791 |
| | i | 611 632 | 58 826 | 574 160 | 57 053 | 540 677 | 60 560 | 501 036 | 64 956 |
| Heranwachsende ¹⁾ | m | 257 988 | 27 176 | 257 263 | 26 812 | 251 523 | 25 602 | 245 209 | 25 370 |
| 18 bis unter 21 Jahre | w | 242 083 | 21 114 | 242 377 | 21 543 | 238 387 | 21 567 | 233 579 | 21 894 |
| | i | 500 071 | 48 290 | 499 640 | 48 355 | 489 910 | 47 169 | 478 788 | 47 264 |
| Erwachsene | m | 322 670 | 31 751 | 334 354 | 33 529 | 345 875 | 37 414 | 353 787 | 42 158 |
| 21 bis unter 25 Jahre | w | 309 183 | 27 883 | 318 907 | 27 919 | 326 908 | 28 602 | 331 112 | 31 203 |
| | i | 631 853 | 59 634 | 653 261 | 61 448 | 672 783 | 66 016 | 684 899 | 73 361 |
| 25 bis unter 30 Jahre | m | 357 645 | 43 967 | 369 784 | 42 533 | 386 049 | 43 609 | 401 960 | 45 476 |
| | w | 342 136 | 37 587 | 350 775 | 34 791 | 364 455 | 34 908 | 378 803 | 36 084 |
| | i | 699 781 | 81 554 | 720 559 | 77 324 | 750 504 | 78 517 | 780 763 | 81 560 |
| 30 bis unter 40 Jahre | m | 622 014 | 100 347 | 624 353 | 93 976 | 646 888 | 92 728 | 669 857 | 93 362 |
| | w | 599 108 | 85 714 | 603 911 | 83 136 | 625 161 | 83 147 | 645 128 | 83 886 |
| | i | 1 221 122 | 186 061 | 1 228 264 | 177 112 | 1 272 049 | 175 875 | 1 314 985 | 177 248 |
| 40 bis unter 50 Jahre | m | 718 196 | 87 319 | 709 687 | 82 239 | 686 954 | 82 681 | 670 451 | 84 722 |
| | w | 677 978 | 49 993 | 675 175 | 49 748 | 655 814 | 51 517 | 641 105 | 54 295 |
| | i | 1 396 174 | 137 312 | 1 384 862 | 131 987 | 1 342 768 | 134 198 | 1 311 556 | 139 017 |
| 50 bis unter 60 Jahre | m | 512 081 | 42 694 | 530 362 | 43 708 | 549 210 | 46 165 | 568 473 | 48 765 |
| | w | 541 681 | 26 099 | 543 787 | 27 015 | 549 220 | 28 223 | 559 358 | 30 055 |
| | i | 1 053 762 | 68 793 | 1 074 149 | 70 723 | 1 098 430 | 74 388 | 1 127 831 | 78 820 |
| 60 Jahre und mehr | m | 632 950 | 16 807 | 636 710 | 17 866 | 645 209 | 18 818 | 655 361 | 20 227 |
| | w | 1 102 285 | 16 881 | 1 116 595 | 17 987 | 1 130 911 | 19 206 | 1 142 784 | 20 682 |
| | i | 1 735 235 | 33 688 | 1 753 305 | 35 853 | 1 776 120 | 38 024 | 1 798 145 | 40 909 |
| Erwachsene zusammen ¹⁾ | m | 3 165 556 | 322 885 | 3 205 250 | 313 851 | 3 260 185 | 321 415 | 3 319 889 | 334 710 |
| | w | 3 572 371 | 244 157 | 3 609 150 | 240 596 | 3 652 469 | 245 603 | 3 698 290 | 256 205 |
| | i | 6 737 927 | 567 042 | 6 814 400 | 554 447 | 6 912 654 | 567 018 | 7 018 179 | 590 915 |
| Wohnbevölkerung insgesamt | m | 4 447 679 | 491 915 | 4 445 895 | 472 022 | 4 465 170 | 476 068 | 4 498 592 | 490 382 |
| | w | 4 795 622 | 401 941 | 4 795 188 | 390 759 | 4 806 200 | 393 867 | 4 828 188 | 406 139 |
| | i | 9 243 301 | 893 856 | 9 241 083 | 862 781 | 9 271 370 | 869 935 | 9 326 780 | 896 521 |
| Strafmündige Wohnbevölkerung (14 Jahre und älter) | m | 3 737 275 | 381 331 | 3 756 673 | 370 594 | 3 788 518 | 378 427 | 3 821 063 | 393 245 |
| | w | 4 112 355 | 292 827 | 4 131 527 | 289 261 | 4 154 723 | 296 320 | 4 176 940 | 309 890 |
| | i | 7 849 630 | 674 158 | 7 888 200 | 659 855 | 7 943 241 | 674 747 | 7 998 003 | 703 135 |

1) Strafrechtlich bedeutsame Altersgruppen.

2. Tatverdächtige seit 1977 nach Personengruppen

| Jahr | Tatverdächtige | | Davon | | | | | | | |
|--------------------|----------------|----------|------------|----------|----------------|----------|-------------|----------|----------|----------|
| | | | Erwachsene | | Heranwachsende | | Jugendliche | | Kinder | |
| | insgesamt | männlich | zusammen | männlich | zusammen | männlich | zusammen | männlich | zusammen | männlich |
| absolute Zahlen | | | | | | | | | | |
| 1977 | 168 825 | 138 512 | 111 302 | 88 927 | 23 917 | 20 655 | 25 470 | 21 917 | 8 136 | 7 013 |
| 1978 | 170 176 | 138 402 | 111 551 | 88 113 | 23 939 | 20 678 | 25 840 | 22 087 | 8 846 | 7 524 |
| 1979 | 178 100 | 144 449 | 115 462 | 90 866 | 25 735 | 22 267 | 28 343 | 24 073 | 8 560 | 7 243 |
| 1980 | 192 837 | 158 022 | 125 635 | 100 314 | 28 956 | 25 081 | 29 806 | 25 588 | 8 440 | 7 039 |
| 1981 | 203 754 | 166 200 | 133 741 | 106 776 | 30 860 | 26 625 | 30 700 | 25 861 | 8 453 | 6 938 |
| 1982 | 219 585 | 177 796 | 146 304 | 115 968 | 32 791 | 28 308 | 32 426 | 26 890 | 8 064 | 6 630 |
| 1983 | 231 252 | 186 075 | 155 928 | 122 472 | 33 782 | 29 136 | 33 303 | 27 668 | 8 239 | 6 799 |
| 1984 ¹⁾ | 149 332 | 113 314 | 107 642 | 80 725 | 17 648 | 14 336 | 17 953 | 13 530 | 6 089 | 4 723 |
| 1985 | 163 316 | 123 928 | 120 319 | 90 450 | 18 694 | 14 996 | 18 398 | 13 868 | 5 905 | 4 614 |
| 1986 | 163 017 | 123 202 | 120 157 | 89 993 | 18 626 | 14 819 | 17 696 | 13 375 | 6 538 | 5 015 |

| | | | | | | | | | | |
|--------------------------------|-------|-------|-------|-------|-------|--------|-------|-------|-------|-------|
| Kriminalitätsbelastungsziffern | | | | | | | | | | |
| 1977 | 1 851 | 3 167 | 1 770 | 3 038 | 5 798 | 9 799 | 4 210 | 7 088 | 449 | 757 |
| 1978 | 1 866 | 3 164 | 1 761 | 2 986 | 5 630 | 9 516 | 4 154 | 6 945 | 508 | 847 |
| 1979 | 1 949 | 3 294 | 1 807 | 3 048 | 5 824 | 9 868 | 4 448 | 7 376 | 513 | 850 |
| 1980 | 2 098 | 3 575 | 1 943 | 3 314 | 6 248 | 10 583 | 4 596 | 7 660 | 524 | 856 |
| 1981 | 2 201 | 3 723 | 2 039 | 3 468 | 6 423 | 10 796 | 4 651 | 7 583 | 542 | 871 |
| 1982 | 2 364 | 3 971 | 2 206 | 3 720 | 6 662 | 11 202 | 4 954 | 7 960 | 535 | 861 |
| 1983 | 2 494 | 4 168 | 2 332 | 3 900 | 6 773 | 11 337 | 5 234 | 8 457 | 568 | 919 |
| 1984 ¹⁾ | 1 759 | 2 548 | 1 598 | 2 550 | 3 529 | 5 557 | 2 935 | 4 313 | 950 | 665 |
| 1985 | 1 920 | 2 788 | 1 766 | 2 822 | 3 741 | 5 829 | 3 204 | 4 714 | 979 | 670 |
| 1986 | 1 915 | 3 021 | 1 738 | 2 760 | 3 802 | 5 892 | 3 273 | 4 832 | 1 144 | 1 727 |

1) Durch Änderung der Erfassungsmethode Zahlen mit früheren Jahren nur bedingt vergleichbar (siehe Erläuterungen).
Quelle: Polizeiliche Kriminalstatistik, Landeskriminalamt Baden-Württemberg.

Schaubild 1
Entwicklung der Straftaten und der Aufklärungsquote seit 1977

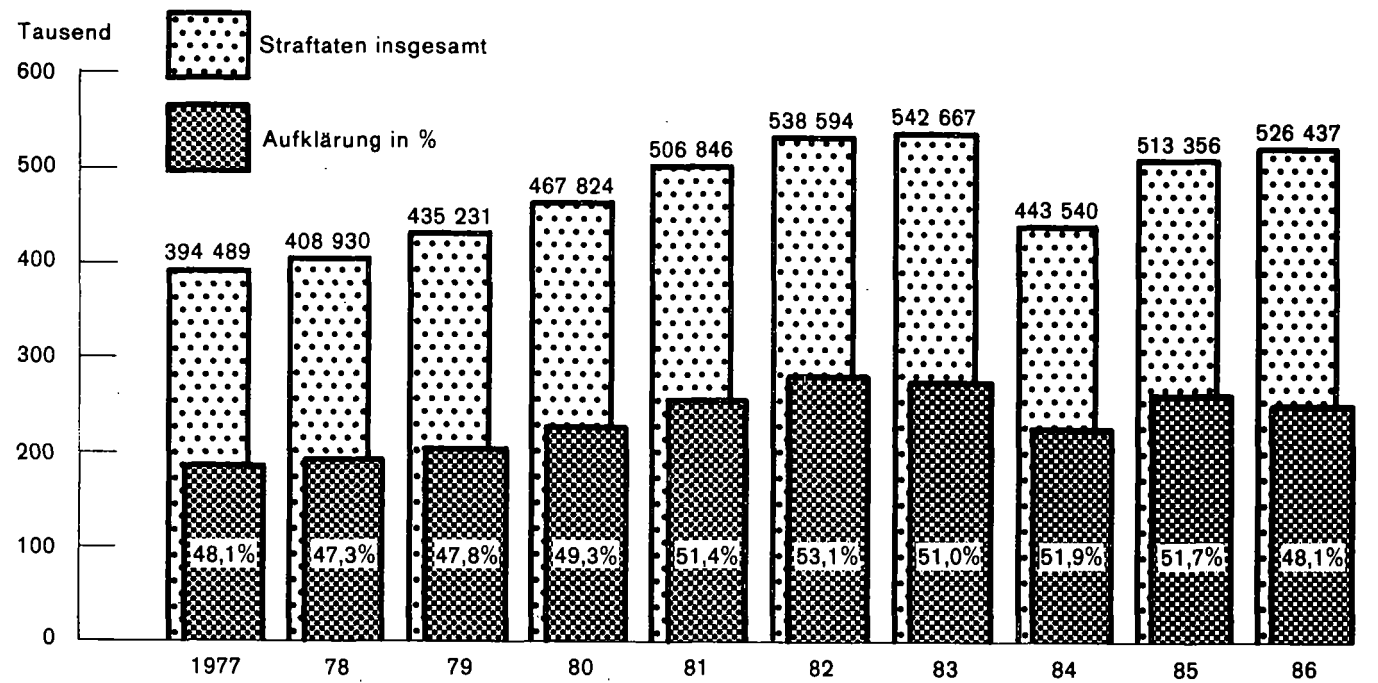

Quelle: Polizeiliche Kriminalstatistik, Landeskriminalamt Baden - Württemberg.
Statistisches Landesamt Baden - Württemberg

3. Ermittelte Tatverdächtige 1984 bis 1986 nach Hauptdelikts- und Personengruppen**)

| Verbrechen und Vergehen (§§ des Strafgesetzbuches) | Jahr | Ermittelte Tatverdächtige insgesamt | Davon | | | | | | | |
|---|------|---|------------|-------------------|----------------|-------------------|-------------|-------------------|--------|-------------------|
| | | | Erwachsene | | Heranwachsende | | Jugendliche | | Kinder | |
| | | | Anzahl | KBZ ¹⁾ | Anzahl | KBZ ¹⁾ | Anzahl | KBZ ¹⁾ | Anzahl | KBZ ¹⁾ |
| Straftaten gegen das Straf- gesetzbuch zusammen (ohne Staatsschutz- und Verkehrs- delikte) ²⁾ | 1984 | 134 962 | 96 331 | 1 430 | 15 725 | 3 145 | 16 839 | 2 753 | 6 067 | 947 |
| | 1985 | 147 339 | 107 643 | 1 580 | 16 578 | 3 318 | 17 236 | 3 002 | 5 882 | 976 |
| | 1986 | 145 508 | 106 544 | 1 541 | 16 094 | 3 285 | 16 370 | 3 028 | 6 500 | 1 137 |
| davon | | | | | | | | | | |
| Straftaten gegen die sexuelle Selbstbestimmung (174 - 184b) | 1984 | 2 706 | 2 115 | 31 | 300 | 60 | 247 | 40 | 44 | 7 |
| | 1985 | 2 673 | 2 194 | 32 | 241 | 48 | 205 | 36 | 33 | 6 |
| | 1986 | 2 710 | 2 147 | 31 | 258 | 53 | 261 | 48 | 44 | 8 |
| Straftaten gegen das Leben (211 - 219 a, 222) (nicht i. V. mit Verkehrsunfall) | 1984 | 490 | 437 | 6 | 35 | 7 | 14 | 2 | 4 | 1 |
| | 1985 | 596 | 538 | 8 | 46 | 9 | 10 | 2 | 2 | 0 |
| | 1986 | 520 | 458 | 7 | 45 | 9 | 15 | 3 | 2 | 0 |
| Körperverletzung (223 - 230) | 1984 | 20 943 | 16 691 | 248 | 2 632 | 526 | 1 418 | 232 | 202 | 32 |
| | 1985 | 23 873 | 19 260 | 283 | 2 806 | 562 | 1 592 | 277 | 215 | 36 |
| | 1986 | 24 256 | 19 317 | 279 | 2 897 | 591 | 1 769 | 327 | 273 | 48 |
| Diebstahl (242 - 244, 247 - 248 c) | 1984 | 57 888 | 34 127 | 506 | 7 433 | 1 486 | 11 718 | 1 916 | 4 610 | 720 |
| | 1985 | 61 845 | 37 163 | 545 | 8 198 | 1 641 | 12 090 | 2 106 | 4 394 | 729 |
| | 1986 | 60 810 | 37 438 | 542 | 7 344 | 1 499 | 11 138 | 2 060 | 4 890 | 855 |
| Raub, räuberische Erpressung und räuberischer Angriff auf Kraftfahrer (249 - 252, 255, 316a) | 1984 | 2 047 | 1 122 | 17 | 485 | 97 | 347 | 57 | 93 | 15 |
| | 1985 | 2 156 | 1 258 | 18 | 454 | 91 | 379 | 66 | 65 | 11 |
| | 1986 | 2 017 | 1 227 | 18 | 422 | 86 | 319 | 59 | 49 | 9 |
| Andere Vermögens- und Falschgelddelikte (146 - 151, 246, 263 - 281) | 1984 | 29 761 | 24 512 | 364 | 3 198 | 640 | 1 869 | 306 | 182 | 28 |
| | 1985 | 34 678 | 28 981 | 425 | 3 425 | 685 | 2 074 | 361 | 198 | 33 |
| | 1986 | 34 197 | 28 552 | 413 | 3 472 | 709 | 1 975 | 365 | 198 | 35 |
| Straftaten gegen sonstige Straftatbestände nach dem StGB | 1984 | 37 279 | 27 128 | 403 | 4 753 | 950 | 3 924 | 642 | 1 474 | 230 |
| | 1985 | 40 967 | 30 187 | 443 | 5 083 | 1 017 | 4 180 | 728 | 1 517 | 252 |
| | 1986 | 41 283 | 30 674 | 444 | 5 129 | 1 047 | 3 931 | 727 | 1 549 | 271 |
| Strafrechtliche Nebengesetze (ohne Verkehrsdelikte) ³⁾ | 1984 | 19 543 | 15 130 | 225 | 2 791 | 558 | 1 568 | 256 | 54 | 8 |
| | 1985 | 21 896 | 16 978 | 249 | 3 140 | 628 | 1 718 | 299 | 60 | 10 |
| | 1986 | 23 699 | 18 184 | 263 | 3 542 | 723 | 1 907 | 353 | 66 | 12 |
| Straftaten insgesamt | 1984 | 149 332 | 107 642 | 1 598 | 17 648 | 3 529 | 17 953 | 2 935 | 6 089 | 950 |
| | 1985 | 163 316 | 120 319 | 1 766 | 18 694 | 3 741 | 18 398 | 3 204 | 5 905 | 980 |
| | 1986 | 163 017 | 120 157 | 1 738 | 18 626 | 3 802 | 17 696 | 3 273 | 6 538 | 1 144 |

*) Tatverdächtige mit mehreren verschiedenen Straftaten werden für jede Straftat gesondert gezählt, in den entsprechenden übergeordneten Straftaten-
gruppen jedoch nur einmal registriert. Die Summe der Tatverdächtigen aus den einzelnen Straftatengruppen muß folglich nicht mit der Anzahl der Tat-
verdächtigen der jeweils nächsthöheren Gruppe oder der Gesamtzahl übereinstimmen. - **) Durch Änderung der Erfassungsmethode ab 1984 Zahlen mit
früheren Jahren nur bedingt vergleichbar (siehe Erläuterungen). - 1) KBZ = Kriminalitätsbelastungsziffer (siehe Begriffsbestimmungen). - 2) Aber
einschließlich §§ 315, 315 b, 316 StGB. - 3) Aber einschließlich § 22 StVG.

Quelle: Polizeiliche Kriminalstatistik, Landeskriminalamt Baden-Württemberg.

4. Ausgewählte Straftaten 1984 bis 1986 nach Tatort und Altersgruppen der ermittelten Tatverdächtigen *)**)

| Lfd. Nr. | Gesetz/§§ | Strafbare Handlung | Jahr | Erfasste Fälle | | | | | Mit Schußwaffe gedroht oder geschossen | Aufgeklärte Fälle |
|----------|--|--|----------------------|-------------------------------|---|-------------------------------|-------------------------------|----------------------------|--|-------------------------------|
| | | | | insgesamt | darunter an Tatorten mit ... bis unter ... Einwohnern | | | | | |
| | | | | | unter 20 000 | 20 000 - 100 000 | 100 000 - 500 000 | 500 000 und mehr | | |
| 1 | StGB | Straftaten gegen das Strafgesetzbuch zusammen (ohne Staatsschutzdelikte und Straftaten im Straßenverkehr) 1) | 1984 1985 1986 | 420 883 488 909 499 958 | 134 645 155 765 157 368 | 135 792 154 041 159 023 | 102 957 127 529 129 973 | 43 843 48 175 50 799 | 1 387 1 952 1 754 | 207 919 241 529 227 138 |
| | | davon | | | | | | | | |
| 2 | 110 - 145 d (ohne 142) | 1. Straftaten gegen den Staat und die öffentliche Ordnung | 1984 1985 1986 | 8 587 9 874 10 374 | 2 597 2 696 3 044 | 2 833 2 957 3 141 | 2 037 2 806 2 896 | 1 102 1 204 1 238 | 18 24 23 | 7 362 7 850 8 292 |
| | | davon | | | | | | | | |
| 3 | 111 - 114, 120 - 121 | Widerstand gegen die Staatsgewalt | 1984 1985 1986 | 1 717 1 773 1 864 | 449 459 524 | 626 561 582 | 440 556 540 | 202 196 216 | 10 10 10 | 1 711 1 760 1 848 |
| 4 | 123 - 145 d (ohne 142) | Straftaten gegen die öffentliche Ordnung | 1984 1985 1986 | 6 870 8 101 8 510 | 2 148 2 237 2 520 | 2 207 2 396 2 559 | 1 597 2 250 2 356 | 900 1 008 1 022 | 8 14 13 | 5 651 6 090 6 444 |
| 5 | 174 - 184 b, 211 - 219 a, 222 - 241, 316 c | 2. Straftaten gegen die Person (ohne Straßenverkehr) | 1984 1985 1986 | 36 300 41 332 40 081 | 13 256 14 471 14 132 | 10 938 12 008 11 778 | 7 446 9 785 9 444 | 4 616 5 003 4 672 | 702 882 763 | 31 761 36 185 34 588 |
| | | davon | | | | | | | | |
| 6 | 174 - 184 b | Straftaten gegen die sexuelle Selbstbestimmung | 1984 1985 1986 | 6 143 5 974 5 846 | 1 954 2 020 1 891 | 2 278 1 995 2 047 | 1 256 1 316 1 278 | 650 637 614 | 46 52 36 | 4 177 3 920 3 768 |
| | | darunter | | | | | | | | |
| 7 | 176 | Sexueller Mißbrauch von Kindern | 1984 1985 1986 | 1 569 1 540 1 589 | 649 607 612 | 484 535 499 | 300 281 348 | 135 117 129 | - - - | 973 883 904 |
| 8 | 177 | Vergewaltigung | 1984 1985 1986 | 815 817 756 | 298 307 266 | 240 255 223 | 194 180 178 | 80 73 82 | 31 38 24 | 549 552 545 |
| 9 | 183, 183 a | Exhibitionistische Handlungen | 1984 1985 1986 | 1 712 1 685 1 788 | 546 509 514 | 581 577 627 | 419 411 442 | 166 187 204 | - - - | 865 835 846 |
| 10 | 211 - 219 a, 222 | Straftaten gegen das Leben | 1984 1985 1986 | 544 579 483 | 271 232 180 | 149 167 166 | 82 130 103 | 40 48 34 | 45 84 57 | 505 542 453 |
| | | darunter | | | | | | | | |
| 11 | 211, 212, 213, 216 | Mord und Totschlag | 1984 1985 1986 | 365 454 382 | 141 175 131 | 114 120 130 | 70 116 90 | 39 41 31 | 44 83 52 | 330 419 353 |
| 12 | 223 - 230 | Körperverletzung | 1984 1985 1986 | 21 918 25 868 26 504 | 7 845 8 867 9 302 | 6 370 7 513 7 647 | 4 699 6 222 6 382 | 2 987 3 246 3 153 | 241 288 241 | 20 166 23 684 24 018 |
| | | darunter | | | | | | | | |
| 13 | 223 | Leichte Körperverletzung | 1984 1985 1986 | 13 559 16 037 16 607 | 4 967 5 690 6 123 | 4 188 4 961 4 969 | 2 595 3 392 3 617 | 1 796 1 976 1 882 | - - - | 12 636 14 863 15 301 |
| 14 | 223 a, 224, 225, 227, 229 | Gefährliche und schwere Körperverletzung | 1984 1985 1986 | 7 013 8 107 8 180 | 2 296 2 414 2 421 | 1 822 2 084 2 249 | 1 870 2 554 2 424 | 1 021 1 053 1 083 | 219 262 225 | 6 185 7 097 7 003 |
| 15 | 234, 235 - 237, 239 - 241, 316 c | Straftaten gegen die persönliche Freiheit | 1984 1985 1986 | 7 695 8 911 7 248 | 3 186 3 352 2 759 | 2 141 2 333 1 918 | 1 409 2 117 1 681 | 939 1 072 871 | 370 458 429 | 6 913 8 039 6 349 |
| 16 | 146 - 152, 242 - 302 a, 316 a | 3. Straftaten gegen das Vermögen | 1984 1985 1986 | 314 857 368 799 373 266 | 96 539 114 370 113 311 | 102 934 118 283 121 753 | 81 389 99 250 100 526 | 31 411 34 377 35 450 | 408 613 479 | 141 553 167 332 152 395 |
| | | darunter | | | | | | | | |
| 17 | 242 - 244, 247 - 248 c | Diebstahl | 1984 1985 1986 | 249 128 287 775 299 955 | 75 071 87 132 89 880 | 82 916 92 650 97 557 | 66 689 82 001 83 958 | 22 874 23 998 26 576 | - - - | 81 689 93 760 86 917 |
| | | davon | | | | | | | | |
| 18 | 242, 247 248a-c | Diebstahl ohne erschwerende Umstände 1) | 1984 1985 1986 | 124 075 141 540 140 821 | 36 360 41 594 40 779 | 43 769 48 148 48 213 | 30 593 37 421 37 046 | 11 955 12 624 13 063 | - - - | 60 378 67 335 64 678 |
| 19 | 243, 244 | Diebstahl unter erschwerenden Umständen 1) | 1984 1985 1986 | 125 053 146 235 159 134 | 38 681 45 538 49 101 | 39 147 44 502 49 344 | 36 096 44 580 46 912 | 10 919 11 374 13 513 | - - - | 21 311 26 425 22 239 |

*) Tatverdächtige mit mehreren verschiedenen Straftaten werden für jede Straftat gesondert gezählt, in den entsprechenden übergeordneten Straftaten-Tatverdächtigen der jeweils nächsthöheren Gruppe übereinstimmen. - **) Durch Änderung der Erfassungsmethode ab 1984 Zahlen mit früheren Jahren nur

| Ermittelte Tatverdächtige | | | | | | | | | | | | Lfd. Nr. |
|---|-------------------------|--------------------------|----------------------------|----------------------------|----------------------------|----------------------------|----------------------------|----------------------------|-------------------------|-------------------------------|-------------------------------|-------------|
| davon im Alter von ... bis unter ... Jahren | | | | | | | | | | ins- gesamt | darunter männlich | |
| Kinder | Jugendliche | | Heran- wachsende | Erwachsene | | | | | | | | |
| unter 14 | 14 - 16 | 16 - 18 | 18 - 21 | 21 - 25 | 25 - 30 | 30 - 40 | 40 - 50 | 50 - 60 | 60 und mehr | | | |
| 6 067 5 882 6 500 | 7 144 7 162 7 028 | 9 695 10 074 9 342 | 15 725 16 578 16 094 | 17 044 18 968 19 041 | 15 982 18 170 18 342 | 24 314 27 550 27 307 | 20 896 22 672 21 681 | 10 486 11 821 11 711 | 7 609 8 462 8 462 | 134 962 147 339 145 508 | 102 053 111 377 109 372 | 1 |
| 159 169 179 | 173 181 237 | 532 485 598 | 1 416 1 394 1 423 | 1 497 1 618 1 775 | 1 261 1 359 1 476 | 1 494 1 635 1 691 | 997 1 151 1 041 | 401 438 424 | 179 172 213 | 8 109 8 602 9 057 | 6 995 7 333 7 619 | 2 |
| - - - | 9 8 13 | 67 58 75 | 303 293 285 | 445 389 454 | 363 387 407 | 401 396 436 | 250 257 230 | 86 93 84 | 23 22 31 | 1 947 1 903 2 015 | 1 808 1 747 1 842 | 3 |
| 159 169 179 | 164 173 224 | 465 427 523 | 1 113 1 101 1 138 | 1 052 1 229 1 321 | 898 972 1 069 | 1 093 1 239 1 255 | 747 894 811 | 315 345 340 | 156 150 182 | 6 162 6 699 7 042 | 5 187 5 586 5 777 | 4 |
| 280 289 348 | 571 623 667 | 1 383 1 461 1 655 | 3 807 3 820 3 860 | 5 046 5 310 5 187 | 4 668 5 265 4 835 | 6 766 7 937 7 519 | 5 691 6 307 5 589 | 2 443 2 869 2 706 | 1 153 1 399 1 375 | 31 808 35 280 33 741 | 28 152 31 246 29 703 | 5 |
| 44 33 44 | 97 94 119 | 150 111 142 | 300 241 258 | 389 402 375 | 432 452 447 | 609 624 658 | 455 448 417 | 156 179 166 | 74 89 84 | 2 706 2 673 2 710 | 2 458 2 423 2 428 | 6 |
| 23 24 27 | 41 53 60 | 57 40 48 | 61 68 54 | 63 63 59 | 78 84 68 | 125 93 108 | 117 107 97 | 46 71 51 | 37 48 51 | 648 651 623 | 636 642 612 | 7 |
| 15 2 - | 13 12 17 | 24 20 27 | 95 55 76 | 119 130 114 | 120 92 118 | 117 154 139 | 50 75 57 | 22 12 26 | 1 1 2 | 576 553 576 | 574 550 572 | 8 |
| 4 1 2 | 15 10 14 | 22 16 17 | 50 38 41 | 62 81 70 | 81 97 86 | 109 116 117 | 85 90 92 | 28 35 37 | 11 15 11 | 467 499 487 | 466 498 483 | 9 |
| 4 2 2 | 2 2 7 | 12 8 8 | 35 46 45 | 73 107 67 | 72 97 79 | 110 130 119 | 107 117 108 | 53 58 59 | 22 29 26 | 490 596 520 | 426 522 462 | 10 |
| - 1 2 | 1 2 6 | 9 8 6 | 32 39 39 | 62 86 58 | 59 80 67 | 78 96 91 | 69 66 63 | 34 24 30 | 11 19 21 | 355 421 383 | 315 382 344 | 11 |
| 202 215 273 | 402 446 477 | 1 016 1 146 1 292 | 2 632 2 806 2 897 | 3 290 3 588 3 849 | 2 997 3 494 3 423 | 4 336 5 202 5 233 | 3 666 4 087 3 861 | 1 617 1 912 1 957 | 785 977 994 | 20 943 23 873 24 256 | 18 403 20 898 21 160 | 12 |
| 93 96 153 | 235 247 259 | 560 571 713 | 1 439 1 575 1 650 | 1 911 2 227 2 361 | 1 838 2 205 2 175 | 2 869 3 385 3 512 | 2 355 2 660 2 512 | 973 1 167 1 189 | 457 593 590 | 12 730 14 726 15 114 | 11 287 13 023 13 319 | 13 |
| 97 103 106 | 170 184 221 | 492 576 629 | 1 290 1 353 1 359 | 1 450 1 443 1 593 | 1 151 1 288 1 220 | 1 336 1 626 1 576 | 1 080 1 101 1 046 | 460 513 534 | 228 255 259 | 7 754 8 442 8 543 | 6 984 7 587 7 677 | 14 |
| 30 39 29 | 70 81 64 | 205 196 213 | 840 727 660 | 1 294 1 213 896 | 1 167 1 222 886 | 1 711 1 981 1 509 | 1 463 1 655 1 203 | 617 720 524 | 272 304 271 | 7 669 8 138 6 255 | 6 865 7 403 5 653 | 15 |
| 5 113 4 916 5 332 | 6 579 6 706 6 406 | 8 500 9 099 7 972 | 12 015 13 267 12 263 | 11 688 13 629 13 481 | 10 738 12 491 12 694 | 15 953 18 157 17 963 | 12 934 14 135 13 605 | 6 676 7 393 7 352 | 5 392 5 815 5 855 | 95 588 105 608 102 926 | 68 875 76 185 73 674 | 16 |
| 4 610 4 394 4 890 | 5 417 5 450 5 290 | 6 301 6 640 5 848 | 7 433 8 198 7 344 | 6 020 6 889 6 949 | 5 036 5 801 6 126 | 7 090 7 713 7 782 | 6 773 7 008 6 755 | 4 486 4 713 4 717 | 4 722 5 039 5 109 | 57 888 61 845 60 810 | 38 966 41 836 40 773 | 17 |
| 3 996 3 820 4 326 | 4 656 4 681 4 636 | 5 068 5 345 4 733 | 5 470 6 149 5 533 | 4 590 5 296 5 496 | 4 080 4 823 5 161 | 6 167 6 790 6 891 | 6 291 6 523 6 312 | 4 331 4 576 4 543 | 4 690 4 996 5 069 | 49 339 52 999 52 700 | 30 997 33 609 33 231 | 18 |
| 935 915 894 | 1 267 1 382 1 228 | 1 988 2 177 1 871 | 2 950 3 186 2 665 | 1 975 2 240 2 032 | 1 290 1 337 1 339 | 1 195 1 239 1 197 | 636 648 588 | 202 176 230 | 41 55 47 | 12 479 13 355 12 091 | 11 698 12 520 11 304 | 19 |

gruppen jedoch nur einmal registriert. Die Summe der Tatverdächtigen aus den einzelnen Straftaten/-gruppen muß folglich nicht mit der Anzahl der bedingt vergleichbar (siehe Erläuterungen). - 1) Aber einschließlich §§ 315, 315 b, 316 StGB.

Strafrecht
Tatermittlung

Noch: 4. Ausgewählte Straftaten 1984 bis 1986 nach Tatort und Altersgruppen der ermittelten Tatverdächtigen*)**))**)

| Lfd. Nr. | Gesetz/§§ | Strafbare Handlung | Jahr | Erfasste Fälle | | | | | Mit Schußwaffe gedroht oder geschossen | Aufgeklärte Fälle |
|----------|-----------------------|---|----------------------|-------------------------------|---|-------------------------------|-------------------------------|----------------------------|--|-------------------------------|
| | | | | insgesamt | darunter an Tatorten mit ... bis unter ... Einwohnern | | | | | |
| | | | | | unter 20 000 | 20 000 - 100 000 | 100 000 - 500 000 | 500 000 und mehr | | |
| 20 | 246 | Unterschlagung | 1984 1985 1986 | 5 652 6 740 7 012 | 1 792 2 254 2 213 | 1 862 1 972 1 989 | 1 431 1 813 2 068 | 514 643 675 | - - - | 4 289 4 951 4 979 |
| 21 | 249 - 252, 255, 316 a | Raub, räuberische Erpressung und räuberischer Angriff auf Kraftfahrer | 1984 1985 1986 | 3 019 3 414 3 297 | 628 650 588 | 902 1 096 942 | 963 1 149 1 213 | 525 516 551 | 363 554 416 | 1 557 1 749 1 656 |
| 22 | 253 | Erpressung | 1984 1985 1986 | 480 546 498 | 146 195 195 | 179 199 161 | 93 97 76 | 62 53 66 | 2 4 - | 306 342 351 |
| 23 | 257 - 260 | Begünstigung und Hehlerei | 1984 1985 1986 | 4 337 4 904 4 212 | 1 608 1 833 1 442 | 1 390 1 564 1 474 | 996 1 130 980 | 328 366 279 | - - - | 4 327 4 894 4 202 |
| 24 | 263 - 265 a | Betrug | 1984 1985 1986 | 45 135 57 030 50 183 | 14 463 19 120 16 159 | 13 345 17 776 16 213 | 9 996 11 706 11 069 | 6 518 8 110 6 684 | - - - | 42 642 53 690 46 715 |
| 25 | 266 | Untreue | 1984 1985 1986 | 766 1 135 858 | 316 450 372 | 294 428 276 | 99 187 154 | 55 68 55 | - - - | 760 1 134 856 |
| 26 | 267 - 281 | Urkundenfälschung | 1984 1985 1986 | 4 836 5 405 5 678 | 1 846 1 896 1 710 | 1 607 2 047 2 643 | 889 897 833 | 409 441 419 | - - - | 4 606 5 116 5 305 |
| 27 | 283 - 283 d | Konkursstraftaten | 1984 1985 1986 | 374 429 543 | 147 169 239 | 131 166 207 | 41 46 45 | 55 48 52 | - - - | 374 429 543 |
| 28 | 284 - 302 a | Strafbarer Eigennutz und Verletzung fremder Geheimnisse | 1984 1985 1986 | 999 1 299 942 | 492 638 495 | 287 358 260 | 152 179 107 | 63 118 78 | 43 55 63 | 872 1 145 783 |
| 29 | | 4. Alle sonstigen Straftaten nach dem StGB, soweit in 1. - 3. nicht enthalten | 1984 1985 1986 | 61 139 68 904 76 237 | 22 253 24 228 26 881 | 19 087 20 793 22 351 | 12 085 15 688 17 107 | 6 714 7 591 9 439 | 259 433 489 | 27 243 30 162 31 863 |
| | | darunter | | | | | | | | |
| 30 | 170 b | Verletzung der Unterhaltspflicht | 1984 1985 1986 | 1 573 1 558 1 582 | 689 726 673 | 559 541 573 | 218 195 227 | 105 95 106 | - - - | 1 573 1 558 1 582 |
| 31 | 185 - 187, 189 | Beleidigung | 1984 1985 1986 | 11 418 12 749 14 219 | 4 239 4 415 5 607 | 3 342 3 642 3 737 | 2 215 2 798 2 997 | 1 605 1 869 1 849 | - - - | 10 044 11 309 12 725 |
| 32 | 303 - 305 | Sachbeschädigung | 1984 1985 1986 | 38 969 43 038 46 978 | 13 751 15 041 16 609 | 12 284 13 424 14 600 | 7 996 9 687 10 613 | 3 969 4 324 4 743 | 249 409 457 | 9 289 10 142 10 438 |
| 33 | 306 - 309 | Brandstiftung | 1984 1985 1986 | 1 995 2 015 1 903 | 1 102 1 110 1 014 | 566 517 533 | 214 281 264 | 113 107 92 | - - - | 1 283 1 261 1 238 |
| | | darunter | | | | | | | | |
| 34 | 306 - 308 | Vorsätzliche Brandstiftung | 1984 1985 1986 | 1 072 1 053 1 070 | 531 476 480 | 307 287 317 | 149 202 200 | 85 88 73 | - - - | 360 299 405 |
| 35 | 324 - 330 a | Straftaten gegen die Umwelt ¹⁾ | 1984 1985 1986 | 778 1 086 1 119 | 504 657 651 | 182 216 250 | 74 190 183 | 15 18 30 | - - - | 625 830 867 |
| 36 | 331 - 357 | Straftaten im Amte | 1984 1985 1986 | 233 225 239 | 50 45 54 | 73 112 68 | 87 51 68 | 21 15 49 | - - - | 225 217 226 |
| 37 | | Strafrechtliche Nebengesetze (ohne Verkehrsdelikte) ²⁾ | 1984 1985 1986 | 22 657 24 447 26 479 | 8 668 9 208 9 713 | 7 862 8 382 9 084 | 3 896 4 450 5 073 | 2 031 2 285 2 470 | 54 82 97 | 22 309 24 042 25 966 |
| | | darunter | | | | | | | | |
| 38 | | Rauschgiftdelikte | 1984 1985 1986 | 7 459 8 171 9 121 | 2 304 2 654 2 976 | 2 655 2 855 3 187 | 1 775 1 973 2 202 | 719 670 732 | - - - | 7 368 8 049 8 934 |
| 39 | | Straftaten insgesamt | 1984 1985 1986 | 443 540 513 356 526 437 | 143 313 164 973 167 081 | 143 654 162 423 168 107 | 106 853 131 979 135 046 | 45 874 50 460 53 269 | 1 441 2 034 1 851 | 230 228 265 571 253 104 |

*) Tatverdächtige mit mehreren verschiedenen Straftaten werden für jede Straftat gesondert gezählt, in den entsprechenden übergeordneten Straftaten-Tatverdächtigen der jeweils nächsthöheren Gruppe übereinstimmen. - **) Durch Änderung der Erfassungsmethode ab 1984 Zahlen mit früheren Jahren nur belieh § 22 StVG.

Quelle: Polizeiliche Kriminalstatistik, Landeskriminalamt Baden-Württemberg.

| Ermittelte Tatverdächtige | | | | | | | | | | | | Lfd. Nr. |
|---|-------------------------|----------------------------|----------------------------|----------------------------|----------------------------|----------------------------|----------------------------|----------------------------|-------------------------|-------------------------------|-------------------------------|-------------|
| davon im Alter von ... bis unter ... Jahren | | | | | | | | | | ins- gesamt | darunter männlich | |
| Kinder | Jugendliche | | Heran- wachsende | Erwachsene | | | | | | | | |
| unter 14 | 14 - 16 | 16 - 18 | 18 - 21 | 21 - 25 | 25 - 30 | 30 - 40 | 40 - 50 | 50 - 60 | 60 und mehr | | | |
| 83 97 67 | 98 115 94 | 132 172 139 | 369 434 441 | 651 790 772 | 686 820 846 | 1 128 1 239 1 238 | 681 750 749 | 206 244 231 | 77 81 62 | 4 111 4 742 4 639 | 3 313 3 786 3 715 | 20 |
| 93 65 49 | 125 141 113 | 222 238 206 | 485 454 422 | 414 466 417 | 296 348 322 | 240 277 313 | 122 123 132 | 35 34 36 | 15 10 7 | 2 047 2 156 2 017 | 1 897 1 966 1 868 | 21 |
| 25 41 29 | 30 31 50 | 26 45 26 | 30 55 42 | 33 47 43 | 56 59 38 | 54 57 84 | 39 42 54 | 16 27 9 | 13 7 6 | 322 411 381 | 285 354 344 | 21 |
| 183 180 134 | 409 441 308 | 597 663 488 | 801 1 034 912 | 675 799 721 | 507 528 494 | 651 673 636 | 376 348 350 | 152 112 119 | 25 43 27 | 4 376 4 821 4 189 | 3 622 4 035 3 468 | 23 |
| 95 96 124 | 302 381 378 | 826 922 914 | 2 454 2 657 2 753 | 3 476 4 180 4 154 | 3 645 4 361 4 314 | 6 125 7 348 7 142 | 4 340 5 191 4 977 | 1 558 1 967 1 950 | 461 554 533 | 23 282 27 657 27 239 | 17 694 20 783 20 399 | 24 |
| - 1 - | - - 1 | 1 3 4 | 11 14 26 | 36 39 48 | 57 100 100 | 215 251 235 | 172 205 235 | 70 96 88 | 27 26 28 | 589 735 765 | 449 564 604 | 25 |
| 9 11 16 | 177 136 167 | 422 447 389 | 575 569 499 | 579 609 635 | 618 636 620 | 722 847 844 | 478 543 483 | 192 191 186 | 36 47 65 | 3 808 4 036 3 904 | 3 226 3 382 3 254 | 26 |
| - - - | - - - | - - - | 4 - 1 | 10 8 13 | 34 26 30 | 128 142 164 | 140 175 166 | 42 55 84 | 15 15 22 | 373 421 480 | 311 346 385 | 27 |
| 20 38 32 | 41 33 37 | 42 49 40 | 68 101 71 | 135 203 148 | 189 281 233 | 317 478 349 | 275 358 287 | 69 121 101 | 38 35 34 | 1 194 1 697 1 332 | 1 086 1 505 1 166 | 28 |
| 1 128 1 152 1 215 | 939 999 987 | 1 482 1 565 1 526 | 2 968 3 038 3 158 | 3 426 3 487 3 711 | 3 070 3 500 3 722 | 5 060 5 607 5 936 | 4 623 4 959 4 887 | 2 122 2 488 2 577 | 1 310 1 563 1 546 | 26 128 28 358 29 265 | 21 875 23 728 24 433 | 29 |
| - - - | - - - | - - 1 | 4 4 8 | 76 66 75 | 237 212 243 | 712 715 698 | 464 428 454 | 49 91 63 | 5 6 4 | 1 547 1 522 1 546 | 1 456 1 444 1 474 | 30 |
| 36 51 45 | 117 170 130 | 271 280 319 | 841 864 995 | 1 193 1 316 1 430 | 1 230 1 403 1 471 | 2 017 2 333 2 480 | 2 164 2 402 2 309 | 1 124 1 260 1 361 | 749 926 907 | 9 742 11 005 11 447 | 7 573 8 578 8 910 | 31 |
| 691 754 849 | 656 681 684 | 981 1 095 1 000 | 1 693 1 728 1 737 | 1 545 1 535 1 554 | 1 014 1 217 1 278 | 1 225 1 325 1 485 | 920 977 930 | 392 447 467 | 240 232 285 | 9 357 9 991 10 269 | 8 565 9 186 9 391 | 32 |
| 266 205 229 | 69 60 51 | 84 67 52 | 101 89 98 | 136 138 144 | 123 159 127 | 227 240 186 | 182 229 203 | 129 117 114 | 99 122 95 | 1 416 1 426 1 299 | 1 122 1 135 1 022 | 33 |
| 66 52 60 | 23 18 14 | 31 19 24 | 35 39 33 | 35 39 44 | 36 41 38 | 55 49 45 | 35 31 48 | 15 13 12 | 9 3 4 | 340 304 322 | 297 276 284 | 34 |
| - 3 - | 4 3 2 | 13 8 6 | 22 22 16 | 40 48 38 | 45 59 68 | 139 194 203 | 216 243 286 | 173 229 250 | 67 98 77 | 719 907 946 | 694 871 903 | 35 |
| - - - | - - - | 1 - 1 | 6 2 7 | 25 26 21 | 29 26 24 | 55 46 51 | 35 40 44 | 23 30 20 | 1 5 7 | 175 175 175 | 162 159 156 | 36 |
| 54 60 66 | 229 278 341 | 1 339 1 440 1 566 | 2 791 3 140 3 542 | 4 101 4 533 4 990 | 3 552 4 093 4 507 | 3 816 4 275 4 463 | 2 291 2 562 2 610 | 965 1 060 1 177 | 405 455 437 | 19 543 21 896 23 699 | 15 926 17 807 19 249 | 37 |
| 2 3 3 | 58 55 87 | 296 300 415 | 1 398 1 541 1 932 | 2 278 2 474 2 605 | 1 561 1 775 1 788 | 683 835 890 | 105 121 108 | 29 29 17 | 22 9 16 | 6 432 7 142 7 861 | 5 286 5 990 6 660 | 38 |
| 6 089 5 905 6 538 | 7 265 7 308 7 216 | 10 688 11 090 10 480 | 17 648 18 694 18 626 | 20 051 22 320 22 697 | 18 600 21 188 21 679 | 27 135 30 713 30 625 | 22 638 24 572 23 695 | 11 261 12 675 12 637 | 7 957 8 851 8 824 | 149 332 163 316 163 017 | 113 314 123 928 123 202 | 39 |

gruppen jedoch nur einmal registriert. Die Summe der Tatverdächtigen aus den einzelnen Straftaten/-gruppen muß folglich nicht mit der Anzahl der dinge vergleichbar (siehe Erläuterungen). - 1) Straftaten gegen die Umwelt nach dem StGB erst seit 28.3.1980 (18. StrÄndG). - 2) Aber einschließ-

Strafrecht
Tatermittlung

5. Ermittelte tatverdächtige Nichtdeutsche 1984 bis 1986 nach ausgewählten Straftaten*) und Staatsangehörigkeit**)

| Lfd. Nr. | Gesetze/§§ | Strafbare Handlung | Tatverdächtige Nichtdeutsche | | | | | | | | |
|----------|------------------------------------|---|------------------------------|-------|-------|-----------|-------|-------|------------|-------|-------|
| | | | tatverdächtige Ausländer | | | | | | | | |
| | | | Griechen | | | Italiener | | | Jugoslawen | | |
| | | | 1984 | 1985 | 1986 | 1984 | 1985 | 1986 | 1984 | 1985 | 1986 |
| 1 | StGB | Straftaten gegen das Strafgesetzbuch zusammen (ohne Staatsschutzdelikte und Vergehen im Straßenverkehr) ¹⁾ | 1 583 | 1 748 | 1 602 | 4 633 | 4 934 | 4 830 | 4 658 | 5 033 | 4 945 |
| 2 | 110-145 d (ohne 142) | 1. Straftaten gegen den Staat und die öffentliche Ordnung | 54 | 61 | 76 | 198 | 207 | 225 | 162 | 170 | 184 |
| 3 | 111-114, 120-121 | davon Widerstand gegen die Staatsgewalt | 11 | 8 | 11 | 37 | 30 | 38 | 34 | 30 | 36 |
| 4 | 123 - 145d (ohne 142) | Straftaten gegen die öffentliche Ordnung | 43 | 53 | 65 | 161 | 177 | 187 | 128 | 140 | 148 |
| 5 | 174-184b, 211-219a, 222-241, 316 c | 2. Straftaten gegen die Person | 432 | 480 | 449 | 1 160 | 1 230 | 1 182 | 1 036 | 1 221 | 1 146 |
| 6 | 174 - 184 b | davon Straftaten gegen die sexuelle Selbstbestimmung | 34 | 33 | 32 | 103 | 123 | 72 | 72 | 65 | 69 |
| 7 | 176 | darunter Sexueller Mißbrauch von Kindern | 9 | 8 | 2 | 21 | 43 | 18 | 11 | 17 | 13 |
| 8 | 177 | Vergewaltigung | 9 | 8 | 11 | 26 | 27 | 22 | 20 | 20 | 19 |
| 9 | 183, 183 a | Exhibitionistische Handlungen | 9 | 7 | 4 | 18 | 24 | 17 | 12 | 10 | 10 |
| 10 | 211- 219a, 222 | Straftaten gegen das Leben | 3 | 9 | 5 | 19 | 11 | 11 | 18 | 19 | 21 |
| 11 | 211, 212, 213, 216 | darunter Mord und Totschlag | 3 | 9 | 4 | 17 | 11 | 9 | 14 | 19 | 15 |
| 12 | 223 - 230 | Körperverletzung | 306 | 343 | 344 | 790 | 825 | 877 | 734 | 868 | 820 |
| 13 | 223 | darunter Leichte Körperverletzung | 188 | 207 | 219 | 530 | 539 | 557 | 433 | 537 | 487 |
| 14 | 223a, 224, 225, 227, 229 | Gefährliche und schwere Körperverletzung | 118 | 138 | 121 | 279 | 285 | 312 | 303 | 319 | 320 |
| 15 | 234, 235-237, 239-241, 316 c | Straftaten gegen die persönliche Freiheit | 89 | 95 | 68 | 248 | 271 | 222 | 212 | 269 | 236 |
| 16 | 146-152, 242-302a, 316a | 3. Straftaten gegen das Vermögen | 1 115 | 1 278 | 1 088 | 3 465 | 3 768 | 3 623 | 3 578 | 3 883 | 3 844 |
| 17 | 146 - 152 | darunter Geld- und Wertzeichenfälschung | 2 | 2 | 3 | 31 | 23 | 12 | 10 | 7 | 9 |
| 18 | 242-244, 247-248c | Diebstahl | 703 | 720 | 612 | 2 159 | 2 227 | 2 200 | 2 472 | 2 587 | 2 605 |
| 19 | 242, 247, 248a - c | davon Diebstahl ohne erschwerende Umstände | 613 | 637 | 536 | 1 845 | 1 887 | 1 852 | 2 150 | 2 231 | 2 245 |
| 20 | 243, 244 | Diebstahl unter erschwerenden Umständen | 133 | 130 | 103 | 436 | 449 | 490 | 440 | 482 | 486 |
| 21 | 246 | Unterschlagung | 30 | 49 | 34 | 128 | 134 | 143 | 100 | 124 | 112 |
| 22 | 249 - 252, 255, 316a | Raub, räuberische Erpressung und räub. Angriff auf Kraftfahrer | 28 | 25 | 24 | 64 | 94 | 74 | 62 | 86 | 92 |
| 23 | 253 | Erpressung | 6 | 10 | 3 | 24 | 18 | 27 | 15 | 16 | 17 |
| 24 | 257 - 260 | Begünstigung und Hehlerei | 52 | 85 | 61 | 185 | 176 | 159 | 157 | 203 | 162 |
| 25 | 263 - 265 a | Betrug | 196 | 233 | 222 | 736 | 920 | 864 | 600 | 675 | 713 |
| 26 | 265 a | darunter Leistungerschleichung | 45 | 75 | 55 | 176 | 217 | 199 | 148 | 179 | 201 |
| 27 | 266 | Untreue | 4 | 1 | 5 | 2 | 5 | 10 | 3 | 9 | 12 |
| 28 | 267 - 281 | Urkundenfälschung | 47 | 33 | 30 | 142 | 129 | 122 | 140 | 141 | 117 |
| 29 | 283 - 283 d | Konkursstraftaten | 1 | 1 | - | 1 | 1 | 2 | 1 | 4 | 4 |
| 30 | 284 - 302 a | Strafbarer Eigennutz und Verletzung fremder Geheimnisse | 70 | 138 | 108 | 51 | 106 | 76 | 69 | 90 | 63 |
| 31 | 284 - 286 | darunter Glücksspiel | 67 | 135 | 102 | 38 | 95 | 66 | 61 | 69 | 50 |
| 32 | | 4. Alle sonstigen Straftaten nach dem StGB, soweit in 1. - 3. nicht enthalten | 249 | 250 | 260 | 640 | 645 | 722 | 609 | 653 | 737 |
| 33 | 170 b | darunter Verletzung der Unterhaltspflicht | 10 | 15 | 15 | 42 | 38 | 49 | 22 | 36 | 35 |
| 34 | 185 - 187, 189 | Beleidigung | 92 | 105 | 120 | 258 | 237 | 283 | 248 | 292 | 291 |
| 35 | 303 - 305 | Sachbeschädigung | 90 | 86 | 83 | 231 | 253 | 251 | 178 | 209 | 278 |
| 36 | 306 - 309 | Brandstiftung | 6 | 4 | 9 | 38 | 39 | 25 | 39 | 26 | 25 |
| 37 | 324 - 330 a | Straftaten gegen die Umwelt ²⁾ | 2 | 3 | 4 | 7 | 6 | 6 | 6 | 15 | 7 |
| 38 | 331 - 357 | Straftaten im Amte | - | - | - | - | 2 | 1 | - | - | - |
| 39 | | Strafrechtliche Nebengesetze (ohne Verkehrsdelikte ³⁾) | 204 | 180 | 230 | 599 | 685 | 665 | 1 181 | 1 386 | 1 395 |
| 40 | | darunter Rauschgiftdelikte | 45 | 59 | 70 | 260 | 305 | 352 | 56 | 53 | 74 |
| 41 | | Straftaten insgesamt | 1 747 | 1 878 | 1 782 | 5 064 | 5 440 | 5 325 | 5 596 | 6 149 | 6 037 |

*) Tatverdächtige mit mehreren verschiedenen Straftaten werden für jede Straftat gesondert gezählt, in den entsprechenden übergeordneten Straftaten-Tatverdächtigen der jeweils nächsthöheren Gruppe übereinstimmen. - **) Durch Änderung der Erfassungsmethode ab 1984 Zahlen mit früheren Jahren nur erst seit 28.3.1980 (18. SträndG). - 3) Aber einschließlich § 22 StVG.

Quelle: Polizeiliche Kriminalstatistik, Landeskriminalamt Baden-Württemberg.

| Tatverdächtige Nichtdeutsche | | | | | | | | | | | | | | | Lfd. Nr. |
|------------------------------|------|------|---------|------|------|--------|-------|-------|---------------------------------------|--------|--------|-----------|--------|--------|-------------|
| nach Staatsangehörigkeit | | | | | | | | | sonstige Ausländer und Staatenlose | | | insgesamt | | | |
| Portugiesen | | | Spanier | | | Türken | | | | | | | | | |
| 1984 | 1985 | 1986 | 1984 | 1985 | 1986 | 1984 | 1985 | 1986 | 1984 | 1985 | 1986 | 1984 | 1985 | 1986 | |
| 261 | 248 | 207 | 457 | 489 | 499 | 6 617 | 7 424 | 7 355 | 7 351 | 9 550 | 11 125 | 25 560 | 29 426 | 30 563 | 1 |
| 11 | 16 | 8 | 20 | 22 | 19 | 253 | 422 | 316 | 378 | 445 | 516 | 1 076 | 1 343 | 1 344 | 2 |
| 1 | 4 | 2 | 4 | 4 | 6 | 29 | 51 | 41 | 104 | 132 | 156 | 220 | 259 | 290 | 3 |
| 10 | 12 | 6 | 16 | 18 | 13 | 224 | 371 | 275 | 274 | 313 | 360 | 856 | 1 084 | 1 054 | 4 |
| 41 | 53 | 44 | 89 | 109 | 110 | 2 050 | 2 405 | 2 470 | 1 643 | 2 111 | 2 252 | 6 451 | 7 609 | 7 653 | 5 |
| 7 | 4 | 8 | 10 | 15 | 6 | 144 | 169 | 186 | 197 | 220 | 268 | 567 | 629 | 641 | 6 |
| 3 | 1 | - | 3 | 3 | 1 | 39 | 32 | 44 | 36 | 53 | 55 | 122 | 157 | 133 | 7 |
| 2 | 2 | 2 | - | 1 | - | 43 | 71 | 80 | 72 | 70 | 95 | 172 | 199 | 229 | 8 |
| 1 | 1 | 5 | 1 | 4 | 1 | 17 | 10 | 14 | 34 | 45 | 47 | 92 | 101 | 98 | 9 |
| 1 | - | - | 2 | 1 | 1 | 35 | 40 | 47 | 29 | 55 | 40 | 107 | 135 | 125 | 10 |
| 1 | - | - | 2 | 1 | 1 | 33 | 40 | 46 | 27 | 49 | 38 | 97 | 129 | 113 | 11 |
| 28 | 39 | 32 | 61 | 77 | 82 | 1 447 | 1 683 | 1 788 | 1 043 | 1 459 | 1 577 | 4 409 | 5 294 | 5 520 | 12 |
| 15 | 28 | 19 | 35 | 37 | 47 | 777 | 899 | 1 022 | 602 | 837 | 846 | 2 580 | 3 084 | 3 197 | 13 |
| 9 | 11 | 14 | 27 | 36 | 36 | 669 | 817 | 823 | 449 | 627 | 758 | 1 854 | 2 233 | 2 384 | 14 |
| 5 | 10 | 4 | 16 | 16 | 21 | 424 | 513 | 449 | 374 | 377 | 367 | 1 368 | 1 551 | 1 367 | 15 |
| 207 | 202 | 152 | 350 | 379 | 390 | 4 570 | 5 083 | 4 956 | 5 423 | 7 426 | 8 870 | 18 708 | 22 019 | 22 923 | 16 |
| - | - | 1 | - | - | 5 | 2 | 7 | 10 | 9 | 14 | 31 | 54 | 53 | 71 | 17 |
| 170 | 150 | 113 | 244 | 261 | 250 | 2 835 | 2 981 | 3 005 | 3 228 | 4 579 | 5 758 | 11 811 | 13 505 | 14 543 | 18 |
| 147 | 126 | 100 | 212 | 224 | 219 | 2 324 | 2 393 | 2 401 | 2 851 | 4 118 | 5 294 | 10 142 | 11 616 | 12 647 | 19 |
| 29 | 43 | 17 | 58 | 70 | 53 | 762 | 861 | 878 | 501 | 618 | 661 | 2 359 | 2 653 | 2 688 | 20 |
| 6 | 4 | 3 | 9 | 10 | 14 | 200 | 163 | 160 | 178 | 201 | 257 | 651 | 685 | 723 | 21 |
| 2 | 6 | 2 | 11 | 10 | 19 | 134 | 175 | 143 | 144 | 194 | 211 | 445 | 590 | 565 | 22 |
| - | - | - | 1 | 2 | 2 | 33 | 42 | 22 | 6 | 12 | 22 | 85 | 100 | 93 | 23 |
| 3 | 14 | 5 | 19 | 15 | 20 | 234 | 305 | 266 | 130 | 170 | 169 | 780 | 968 | 842 | 24 |
| 20 | 24 | 24 | 57 | 67 | 69 | 860 | 1 009 | 1 023 | 1 331 | 1 726 | 1 846 | 3 800 | 4 654 | 4 761 | 25 |
| 7 | 8 | 6 | 6 | 16 | 26 | 225 | 321 | 308 | 482 | 688 | 774 | 1 089 | 1 504 | 1 569 | 26 |
| - | - | - | 1 | 1 | 1 | 10 | 10 | 9 | 27 | 25 | 25 | 47 | 51 | 62 | 27 |
| 6 | 6 | 5 | 11 | 19 | 15 | 150 | 162 | 159 | 392 | 535 | 558 | 888 | 1 025 | 1 006 | 28 |
| - | - | - | - | - | 1 | 2 | 2 | 5 | 20 | 8 | 22 | 25 | 16 | 34 | 29 |
| 1 | - | 1 | 1 | 5 | - | 193 | 302 | 223 | 53 | 76 | 98 | 438 | 717 | 569 | 30 |
| - | - | - | - | 4 | - | 172 | 268 | 195 | 25 | 28 | 32 | 363 | 599 | 445 | 31 |
| 32 | 25 | 31 | 79 | 84 | 63 | 932 | 1 048 | 1 096 | 1 108 | 1 251 | 1 465 | 3 649 | 3 956 | 4 374 | 32 |
| - | 1 | 2 | 1 | 7 | 3 | 29 | 26 | 20 | 44 | 50 | 58 | 148 | 173 | 182 | 33 |
| 9 | 6 | 15 | 27 | 26 | 28 | 342 | 416 | 441 | 327 | 383 | 454 | 1 303 | 1 465 | 1 632 | 34 |
| 14 | 10 | 10 | 35 | 37 | 27 | 320 | 401 | 403 | 513 | 596 | 692 | 1 381 | 1 592 | 1 744 | 35 |
| 5 | 2 | 1 | 4 | 4 | 2 | 58 | 66 | 55 | 50 | 50 | 42 | 200 | 191 | 159 | 36 |
| 2 | 1 | 1 | 1 | 5 | 2 | 6 | 12 | 16 | 25 | 40 | 61 | 49 | 82 | 97 | 37 |
| - | - | - | - | - | - | 2 | 1 | - | - | 1 | - | 2 | 4 | 1 | 38 |
| 69 | 102 | 31 | 198 | 230 | 168 | 2 131 | 2 104 | 2 452 | 3 312 | 4 133 | 5 514 | 7 694 | 8 820 | 10 455 | 39 |
| 6 | 15 | 8 | 50 | 99 | 96 | 123 | 169 | 198 | 968 | 1 037 | 1 283 | 1 508 | 1 737 | 2 081 | 40 |
| 321 | 338 | 237 | 637 | 687 | 638 | 8 432 | 9 206 | 9 439 | 10 130 | 12 980 | 15 577 | 31 927 | 36 678 | 39 035 | 41 |

gruppen jedoch nur einmal registriert. Die Summe der Tatverdächtigen aus den einzelnen Straftaten/-gruppen muß folglich nicht mit der Anzahl der bedingt vergleichbar (siehe-Erläuterungen). - 1) Aber einschließlich §§ 315, 315.b, 316 StGB. - 2) Straftaten gegen die Umwelt nach dem StGB

6. Straßenverkehrsunfälle und die dabei verunglückten Personen 1953 sowie seit 1975

| Jahr | Straßenverkehrsunfälle | | | | Verunglückte Personen | | | | | |
|----------------------------------|------------------------|--------------------------------|------------------------------|--------------------------------|-----------------------|--------------------------------|----------|--------------------------------|-----------|--------------------------------|
| | insgesamt | | darunter mit Personenschaden | | insgesamt | | davon | | | |
| | | | | | | | Getötete | | Verletzte | |
| | Anzahl | Veränderung gegen Vorjahr in % | Anzahl | Veränderung gegen Vorjahr in % | Anzahl | Veränderung gegen Vorjahr in % | Anzahl | Veränderung gegen Vorjahr in % | Anzahl | Veränderung gegen Vorjahr in % |
| 1953 | 69 940 | . | 37 104 | . | 49 256 | . | 1 819 | . | 47 437 | . |
| 1975 | 190 134 | + 2,3 | 47 858 | + 4,0 | 69 178 | + 2,7 | 2 273 | - 3,1 | 66 905 | + 3,0 |
| 1976 | 209 343 | + 10,1 | 50 590 | + 5,7 | 71 851 | + 3,9 | 2 279 | + 0,3 | 69 572 | + 4,0 |
| 1977 | 223 672 | + 6,8 | 53 020 | + 4,8 | 74 948 | + 4,3 | 2 323 | + 1,9 | 72 625 | + 4,4 |
| 1978 | 237 979 | + 6,4 | 54 008 | + 1,9 | 76 592 | + 2,2 | 2 280 | - 1,9 | 74 312 | + 2,3 |
| 1979 | 244 750 | + 2,8 | 53 971 | - 0,1 | 75 100 | - 1,9 | 2 147 | - 5,8 | 72 953 | - 1,8 |
| 1980 | 247 007 | + 0,9 | 53 924 | - 0,1 | 74 796 | - 0,4 | 1 994 | - 7,1 | 72 802 | - 0,2 |
| 1981 | 245 661 | - 0,5 | 51 547 | - 4,4 | 70 788 | - 5,4 | 1 777 | - 10,9 | 69 011 | - 5,2 |
| 1982 | 237 213 | - 3,4 | 50 333 | - 2,4 | 68 694 | - 3,0 | 1 728 | - 2,8 | 66 966 | - 3,0 |
| 1983 | 234 622 | - 1,1 | 52 891 | + 5,1 | 72 734 | + 5,9 | 1 748 | + 1,2 | 70 986 | + 6,0 |
| 1984 | 246 795 | + 5,2 | 50 652 | - 4,2 | 68 781 | - 5,4 | 1 533 | - 12,3 | 67 248 | - 5,3 |
| 1985 | 257 626 | + 4,4 | 47 576 | - 6,1 | 63 967 | - 7,0 | 1 361 | - 11,2 | 62 606 | - 6,9 |
| 1986 | 272 431 | + 5,7 | 49 392 | + 3,8 | 67 127 | + 4,9 | 1 484 | + 9,0 | 65 643 | + 4,9 |
| Veränderung 1986 gegen 1975 in % | | + 43,3 | | + 3,2 | | - 3,0 | | - 34,7 | | - 1,9 |

7. Kraftfahrzeugbestände und die an Unfällen mit Personenschaden beteiligten Personenkraftwagen 1955 sowie seit 1975

| Jahr | Kraftfahrzeugbestand am 1. Juli | | | | An Unfällen mit Personenschaden beteiligte PKW ¹⁾ | | | | Auf Personenkraftwagen ¹⁾ verunglückte Personen | |
|------|---------------------------------|---|-------------------------------------|-----------------------------------|---|---|------------------------------|------|---|---|
| | insgesamt | darunter Personenkraftwagen ¹⁾ | | | insgesamt | Veränderung gegen Vorjahr in % | auf: | | 1000 | Veränderung gegen Vorjahr in % |
| | 1000 | 2) | auf 1000 ³⁾ Einwohner | 10 000 Einwohner ³⁾ | | | 1000 Pkw des Bestandes | | | |
| 1955 | 842,1 | 261,3 | 31,0 | 37 | 18 408 | . | 25,7 | 70,4 | . | . |
| 1975 | 3 276,5 | 2 769,5 | 84,5 | 303 | 59 663 | + 2,1 | 65,2 | 21,6 | 42,9 | + 2,4 |
| 1976 | 3 452,4 | 2 931,0 | 84,9 | 321 | 62 404 | + 4,6 | 68,4 | 21,3 | 43,0 | + 0,2 |
| 1977 | 3 627,7 | 3 088,3 | 85,1 | 321 | 66 214 | + 6,1 | 72,6 | 21,4 | 45,1 | + 4,9 |
| 1978 | 3 840,6 | 3 280,9 | 85,4 | 338 | 68 097 | + 2,8 | 74,5 | 20,8 | 46,0 | + 2,0 |
| 1979 | 4 085,3 | 3 495,5 | 85,6 | 380 | 66 610 | - 2,2 | 72,5 | 19,1 | 43,5 | - 5,4 |
| 1980 | 4 221,6 | 3 603,0 | 85,4 | 389 | 66 531 | - 0,1 | 71,9 | 18,5 | 43,4 | - 0,2 |
| 1981 | 4 348,6 | 3 697,5 | 85,0 | 398 | 62 339 | - 6,3 | 67,1 | 16,9 | 39,6 | - 8,8 |
| 1982 | 4 449,7 | 3 774,0 | 84,8 | 407 | 59 967 | - 3,8 | 64,7 | 13,5 | 37,3 | - 5,8 |
| 1983 | 4 559,3 | 3 860,6 | 84,7 | 418 | 63 680 | + 6,2 | 68,9 | 16,5 | 40,5 | + 8,6 |
| 1984 | 4 681,5 | 3 963,6 | 84,7 | 429 | 62 874 | - 1,3 | 68,0 | 15,9 | 38,6 | - 4,7 |
| 1985 | 4 807,3 | 4 073,2 | 84,7 | 439 | 58 627 | - 6,8 | 63,2 | 14,4 | 35,7 | - 7,5 |
| 1986 | 5 017,8 | 4 262,3 | 84,9 | 457 | 64 924 | + 10,7 | 69,6 | 15,2 | 40,1 | + 12,3 |

1) Einschließlich Kombinationskraftwagen. - 2) Anteil am Kraftfahrzeugbestand insgesamt. - 3) Einwohnerstand jeweils 31. Dezember.

8. Straßenverkehrsunfälle mit Personenschaden 1984 bis 1986 nach Straßenarten, Unfalltypen und Unfallarten

| Straßenart Unfalltyp | Jahr | Straßen- verkehrs- unfälle insgesamt | Davon | | Dabei verunglückte Personen | | | | | | | | |
|---|------|---|--------------------------|--------------------------|-----------------------------|------|-------|-----------------|--------|-------|-----------------|--------|--------|
| | | | inner- orts (i.o.) | außer- orts (a.o.) | Getötete | | | Schwerverletzte | | | Leichtverletzte | | |
| | | | | | zusammen | i.o. | a.o. | zusammen | i.o. | a.o. | zusammen | i.o. | a.o. |
| | | | | | | | | | | | | | |
| nach Straßenarten | | | | | | | | | | | | | |
| Autobahnen | 1984 | 2 202 | - | 2 202 | 108 | - | 108 | 827 | - | 827 | 2 700 | - | 2 700 |
| | 1985 | 2 130 | - | 2 130 | 88 | - | 88 | 808 | - | 808 | 2 585 | - | 2 585 |
| | 1986 | 2 602 | - | 2 602 | 108 | - | 108 | 822 | - | 822 | 3 348 | - | 3 348 |
| Bundesstraßen | 1984 | 11 840 | 6 401 | 5 439 | 455 | 99 | 356 | 4 846 | 2 029 | 2 817 | 11 843 | 6 284 | 5 559 |
| | 1985 | 11 156 | 5 902 | 5 254 | 421 | 93 | 328 | 4 450 | 1 692 | 2 758 | 11 253 | 5 893 | 5 360 |
| | 1986 | 11 958 | 6 175 | 5 783 | 506 | 114 | 392 | 4 601 | 1 716 | 2 885 | 12 420 | 6 252 | 6 168 |
| Landesstraßen | 1984 | 12 528 | 6 544 | 5 984 | 480 | 138 | 342 | 5 559 | 2 380 | 3 179 | 11 621 | 5 957 | 5 664 |
| | 1985 | 11 234 | 5 898 | 5 336 | 433 | 112 | 321 | 4 798 | 2 013 | 2 785 | 10 463 | 5 458 | 5 005 |
| | 1986 | 11 854 | 6 103 | 5 751 | 452 | 115 | 337 | 4 984 | 2 025 | 2 959 | 11 216 | 5 683 | 5 533 |
| Kreisstraßen | 1984 | 5 510 | 2 747 | 2 763 | 218 | 60 | 158 | 2 614 | 1 094 | 1 520 | 4 736 | 2 337 | 2 399 |
| | 1985 | 5 568 | 2 711 | 2 857 | 190 | 59 | 131 | 2 494 | 1 014 | 1 480 | 4 845 | 2 354 | 2 491 |
| | 1986 | 5 674 | 2 799 | 2 875 | 187 | 44 | 143 | 2 399 | 959 | 1 440 | 5 093 | 2 510 | 2 583 |
| Andere Straßen | 1984 | 18 572 | 16 727 | 1 845 | 272 | 198 | 74 | 6 029 | 5 078 | 951 | 16 473 | 14 950 | 1 523 |
| | 1985 | 17 488 | 15 607 | 1 881 | 229 | 169 | 60 | 5 442 | 4 517 | 925 | 15 468 | 13 930 | 1 538 |
| | 1986 | 17 304 | 15 615 | 1 689 | 231 | 172 | 59 | 5 028 | 4 223 | 805 | 15 732 | 14 295 | 1 437 |
| Insgesamt | 1984 | 50 652 | 32 419 | 18 233 | 1 533 | 495 | 1 038 | 19 875 | 10 581 | 9 294 | 47 373 | 29 528 | 17 845 |
| | 1985 | 47 576 | 30 118 | 17 458 | 1 361 | 433 | 928 | 17 992 | 9 236 | 8 756 | 44 614 | 27 635 | 16 979 |
| | 1986 | 49 392 | 30 692 | 18 700 | 1 484 | 445 | 1 039 | 17 834 | 8 923 | 8 911 | 47 809 | 28 740 | 19 069 |
| nach Unfalltypen | | | | | | | | | | | | | |
| Fahrunfall .. | 1984 | 11 158 | 4 027 | 7 131 | 582 | 109 | 473 | 6 227 | 1 952 | 4 275 | 9 565 | 3 483 | 6 082 |
| | 1985 | 10 860 | 3 964 | 6 896 | 544 | 91 | 453 | 5 878 | 1 797 | 4 081 | 9 129 | 3 391 | 5 738 |
| | 1986 | 10 409 | 3 608 | 6 801 | 537 | 102 | 435 | 5 583 | 1 655 | 3 928 | 8 795 | 3 067 | 5 728 |
| Unfall beim Abbiegen | 1984 | 6 397 | 4 934 | 1 463 | 66 | 31 | 35 | 1 959 | 1 346 | 613 | 6 296 | 4 745 | 1 551 |
| | 1985 | 5 904 | 4 572 | 1 332 | 54 | 20 | 34 | 1 753 | 1 223 | 530 | 5 932 | 4 460 | 1 472 |
| | 1986 | 6 175 | 4 671 | 1 504 | 72 | 34 | 38 | 1 803 | 1 151 | 652 | 6 348 | 4 685 | 1 663 |
| Unfall beim Ein- biegen bzw. Kreuzen | 1984 | 12 172 | 9 733 | 2 439 | 171 | 80 | 91 | 3 926 | 2 767 | 1 159 | 12 383 | 9 815 | 2 568 |
| | 1985 | 11 071 | 8 789 | 2 282 | 155 | 64 | 91 | 3 324 | 2 243 | 1 081 | 11 479 | 8 923 | 2 556 |
| | 1986 | 11 609 | 9 041 | 2 568 | 157 | 55 | 102 | 3 312 | 2 167 | 1 145 | 12 271 | 9 317 | 2 954 |
| Unfall beim Überschreiten | 1984 | 4 621 | 4 374 | 247 | 220 | 177 | 43 | 2 260 | 2 121 | 139 | 2 712 | 2 584 | 128 |
| | 1985 | 4 156 | 3 893 | 263 | 192 | 149 | 43 | 1 939 | 1 783 | 156 | 2 509 | 2 374 | 135 |
| | 1986 | 4 515 | 4 230 | 285 | 235 | 172 | 63 | 2 058 | 1 912 | 146 | 2 701 | 2 567 | 134 |
| Unfall durch ruhenden Verkehr | 1984 | 1 549 | 1 453 | 96 | 8 | 5 | 3 | 382 | 349 | 33 | 1 411 | 1 311 | 100 |
| | 1985 | 1 352 | 1 258 | 94 | 14 | 12 | 2 | 342 | 311 | 31 | 1 203 | 1 110 | 93 |
| | 1986 | 1 319 | 1 236 | 83 | 6 | 4 | 2 | 305 | 276 | 29 | 1 191 | 1 105 | 86 |
| Unfall im Längs- verkehr | 1984 | 9 391 | 4 563 | 4 828 | 337 | 42 | 295 | 3 093 | 928 | 2 165 | 10 649 | 4 967 | 5 682 |
| | 1985 | 9 138 | 4 452 | 4 686 | 269 | 40 | 229 | 2 782 | 828 | 1 954 | 10 290 | 4 887 | 5 403 |
| | 1986 | 10 418 | 4 858 | 5 560 | 309 | 26 | 283 | 3 004 | 881 | 2 123 | 12 260 | 5 468 | 6 792 |
| Sonstiger Unfall | 1984 | 5 364 | 3 335 | 2 029 | 149 | 51 | 98 | 2 028 | 1 118 | 910 | 4 357 | 2 623 | 1 734 |
| | 1985 | 5 095 | 3 190 | 1 905 | 133 | 57 | 76 | 1 974 | 1 051 | 923 | 4 072 | 2 490 | 1 582 |
| | 1986 | 4 947 | 3 048 | 1 899 | 168 | 52 | 116 | 1 769 | 881 | 888 | 4 243 | 2 531 | 1 712 |
| Insgesamt | 1984 | 50 652 | 32 419 | 18 233 | 1 533 | 495 | 1 038 | 19 875 | 10 581 | 9 294 | 47 373 | 29 528 | 17 845 |
| | 1985 | 47 576 | 30 118 | 17 458 | 1 361 | 433 | 928 | 17 992 | 9 236 | 8 756 | 44 614 | 27 635 | 16 979 |
| | 1986 | 49 392 | 30 692 | 18 700 | 1 484 | 445 | 1 039 | 17 834 | 8 923 | 8 911 | 47 809 | 28 740 | 19 069 |

Strafrecht
Tatermittlung

Noch: 8. Straßenverkehrsunfälle mit Personenschaden 1984 bis 1986 nach Straßenarten, Unfalltypen und Unfallarten

| Unfallart | Jahr | Straßen- verkehrs- unfälle insgesamt | Davon | | Dabei verunglückte Personen | | | | | | | | | |
|--|------|---|--------------------------|--------------------------|-----------------------------|------|-------|-----------------|--------|-------|-----------------|--------|--------|--|
| | | | inner- orts (i.o.) | außer- orts (a.o.) | Getötete | | | Schwerverletzte | | | Leichtverletzte | | | |
| | | | | | zusammen | i.o. | a.o. | zusammen | i.o. | a.o. | zusammen | i.o. | a.o. | |
| | | | | | | | | | | | | | | |
| nach Unfallarten | | | | | | | | | | | | | | |
| Zusammenstoß mit anderem Fahrzeug, das | | | | | | | | | | | | | | |
| anfährt, anhält oder im ruhenden Verkehr steht | 1984 | 3 440 | 2 741 | 699 | 37 | 19 | 18 | 789 | 572 | 217 | 3 490 | 2 654 | 836 | |
| | 1985 | 3 088 | 2 425 | 663 | 37 | 16 | 21 | 666 | 490 | 176 | 3 153 | 2 392 | 761 | |
| | 1986 | 3 184 | 2 463 | 721 | 25 | 11 | 14 | 663 | 487 | 176 | 3 401 | 2 471 | 930 | |
| vorausfährt oder wartet | 1984 | 5 124 | 2 814 | 2 310 | 80 | 10 | 70 | 1 010 | 392 | 618 | 6 174 | 3 217 | 2 957 | |
| | 1985 | 5 048 | 2 822 | 2 226 | 56 | 7 | 49 | 984 | 347 | 637 | 6 125 | 3 297 | 2 828 | |
| | 1986 | 6 136 | 3 235 | 2 901 | 50 | 6 | 44 | 1 003 | 337 | 666 | 7 679 | 3 828 | 3 851 | |
| seitlich in gleicher Richtung fährt | 1984 | 1 775 | 1 160 | 615 | 30 | 8 | 22 | 513 | 268 | 245 | 1 706 | 1 066 | 640 | |
| | 1985 | 1 607 | 1 070 | 537 | 37 | 13 | 24 | 415 | 219 | 196 | 1 548 | 992 | 556 | |
| | 1986 | 1 651 | 1 077 | 574 | 28 | 6 | 22 | 374 | 204 | 170 | 1 660 | 1 028 | 632 | |
| entgegenkommt | 1984 | 6 356 | 3 067 | 3 289 | 399 | 46 | 353 | 3 642 | 1 195 | 2 447 | 7 074 | 3 214 | 3 860 | |
| | 1985 | 6 147 | 2 934 | 3 213 | 346 | 44 | 302 | 3 386 | 1 104 | 2 282 | 6 695 | 3 083 | 3 612 | |
| | 1986 | 6 306 | 2 875 | 3 431 | 429 | 37 | 392 | 3 553 | 1 038 | 2 515 | 6 999 | 3 081 | 3 918 | |
| einbiegt oder kreuzt | 1984 | 14 195 | 11 362 | 2 833 | 184 | 88 | 96 | 4 590 | 3 232 | 1 358 | 14 437 | 11 451 | 2 986 | |
| | 1985 | 13 000 | 10 361 | 2 639 | 169 | 68 | 101 | 3 998 | 2 712 | 1 286 | 13 377 | 10 464 | 2 913 | |
| | 1986 | 13 627 | 10 663 | 2 964 | 195 | 67 | 128 | 3 948 | 2 574 | 1 374 | 14 394 | 11 011 | 3 383 | |
| Zusammenstoß zwischen Fahrzeug und Fußgänger | 1984 | 5 387 | 5 011 | 376 | 261 | 198 | 63 | 2 558 | 2 341 | 217 | 3 272 | 3 065 | 207 | |
| | 1985 | 4 837 | 4 432 | 405 | 219 | 163 | 56 | 2 237 | 2 013 | 224 | 2 968 | 2 735 | 233 | |
| | 1986 | 5 227 | 4 787 | 440 | 284 | 202 | 82 | 2 354 | 2 132 | 222 | 3 166 | 2 926 | 240 | |
| Aufprall auf Hindernis auf der Fahrbahn | 1984 | 206 | 89 | 117 | 3 | - | 3 | 71 | 24 | 47 | 190 | 78 | 112 | |
| | 1985 | 237 | 100 | 137 | 2 | 1 | 1 | 84 | 29 | 55 | 209 | 89 | 120 | |
| | 1986 | 236 | 105 | 131 | 3 | 1 | 2 | 71 | 33 | 38 | 201 | 81 | 120 | |
| Abkommen von der Fahrbahn nach rechts | 1984 | 5 444 | 1 715 | 3 729 | 256 | 50 | 206 | 2 908 | 898 | 2 010 | 4 079 | 1 292 | 2 787 | |
| | 1985 | 5 071 | 1 551 | 3 520 | 232 | 40 | 192 | 2 657 | 768 | 1 889 | 3 806 | 1 162 | 2 644 | |
| | 1986 | 4 851 | 1 446 | 3 405 | 227 | 45 | 182 | 2 450 | 703 | 1 747 | 3 721 | 1 078 | 2 643 | |
| Abkommen von der Fahrbahn nach links | 1984 | 3 788 | 1 099 | 2 689 | 203 | 43 | 160 | 2 085 | 570 | 1 515 | 2 954 | 865 | 2 089 | |
| | 1985 | 3 382 | 957 | 2 425 | 157 | 35 | 122 | 1 793 | 434 | 1 359 | 2 609 | 739 | 1 870 | |
| | 1986 | 3 407 | 889 | 2 518 | 153 | 33 | 120 | 1 804 | 447 | 1 357 | 2 644 | 712 | 1 932 | |
| Unfall anderer Art | 1984 | 4 937 | 3 361 | 1 576 | 80 | 33 | 47 | 1 709 | 1 089 | 620 | 3 997 | 2 626 | 1 371 | |
| | 1985 | 5 159 | 3 466 | 1 693 | 106 | 46 | 60 | 1 772 | 1 120 | 652 | 4 124 | 2 682 | 1 442 | |
| | 1986 | 4 767 | 3 152 | 1 615 | 90 | 37 | 53 | 1 614 | 968 | 646 | 3 944 | 2 524 | 1 420 | |
| Insgesamt | 1984 | 50 652 | 32 419 | 18 233 | 1 533 | 495 | 1 038 | 19 875 | 10 581 | 9 294 | 47 373 | 29 528 | 17 845 | |
| | 1985 | 47 576 | 30 118 | 17 458 | 1 361 | 433 | 928 | 17 992 | 9 236 | 8 756 | 44 614 | 27 635 | 16 979 | |
| | 1986 | 49 392 | 30 692 | 18 700 | 1 484 | 445 | 1 039 | 17 834 | 8 923 | 8 911 | 47 809 | 28 740 | 19 069 | |

Oberlandesgerichts- und Landgerichtsbezirke

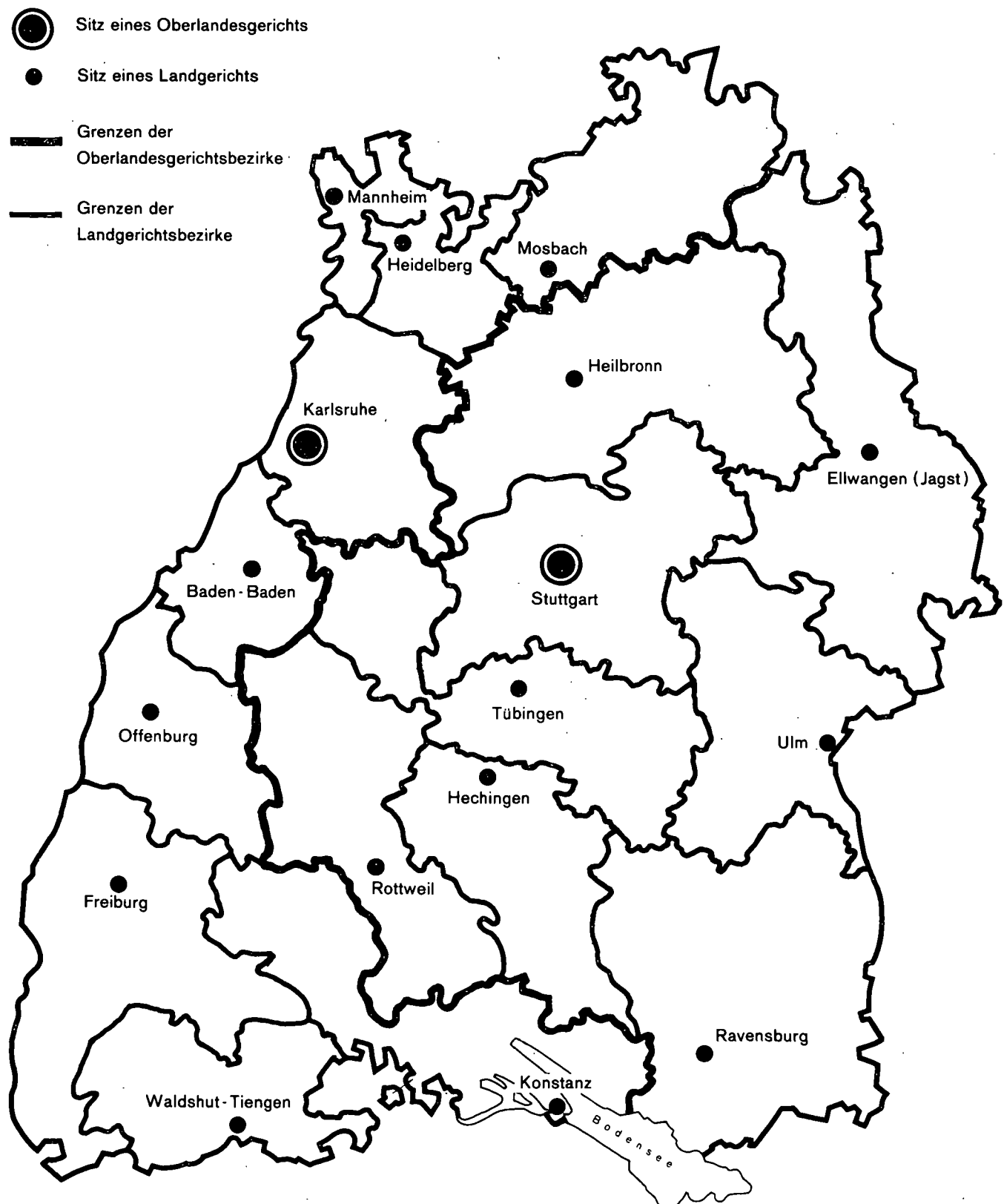

9. Geschäftsanfall bei den Staatsanwaltschaften 1985 und 1986

| Lfd. Nr. | Geschäftsanfall | Jahr | Oberlandesgerichtsbezirk | | | | | | | | |
|---|--|------|--------------------------|--------------------|----------|---------------------|------------|-----------|-----------------------|----------|----------|
| | | | zusammen | Landgerichtsbezirk | | | | | | | |
| | | | | Baden-Baden | Freiburg | Zweigstelle Lörrach | Heidelberg | Karlsruhe | Zweigstelle Pforzheim | Konstanz | Mannheim |
| Geschäftsentwicklung der Ermittlungsverfahren | | | | | | | | | | | |
| 1 | Unerledigte Verfahren zu Beginn des Berichtszeitraumes | 1985 | 24 714 | 1 556 | 3 060 | 1 220 | 2 094 | 4 176 | 1 050 | 2 668 | 5 270 |
| | | 1986 | 24 939 | 1 587 | 3 312 | 1 330 | 2 129 | 4 133 | 1 218 | 2 725 | 5 379 |
| 2 | Neuzugänge im Berichtszeitraum | 1985 | 180 514 | 10 532 | 26 691 | 8 613 | 19 935 | 28 623 | 8 934 | 17 488 | 32 754 |
| | | 1986 | 179 327 | 9 852 | 26 046 | 8 436 | 19 891 | 28 299 | 9 069 | 17 019 | 32 984 |
| 3 | Erledigte Verfahren | 1985 | 180 289 | 10 501 | 26 439 | 8 503 | 19 900 | 28 666 | 8 766 | 17 431 | 32 645 |
| | | 1986 | 178 990 | 9 994 | 25 816 | 8 367 | 19 783 | 28 152 | 9 144 | 17 080 | 33 191 |
| 4 | Unerledigte Verfahren am Ende des Berichtszeitraumes | 1985 | 24 939 | 1 587 | 3 312 | 1 330 | 2 129 | 4 133 | 1 218 | 2 725 | 5 379 |
| | | 1986 | 25 276 | 1 445 | 3 542 | 1 399 | 2 237 | 4 280 | 1 143 | 2 664 | 5 172 |
| 5 | Nachfolgender Auswertung als erledigt zugrunde gelegte Verfahren ¹⁾ | 1985 | 172 946 | 9 795 | 26 006 | 8 157 | 19 031 | 27 891 | 8 440 | 16 724 | 30 595 |
| | | 1986 | 171 995 | 9 505 | 25 287 | 7 993 | 18 730 | 27 406 | 8 792 | 16 377 | 31 679 |
| Die erledigten Verfahren (lfd.Nr. 5) wurden beendet durch | | | | | | | | | | | |
| Anklage vor dem/der | | | | | | | | | | | |
| 6 | Schwurgericht | 1985 | 75 | 4 | 3 | 1 | 10 | 12 | 3 | 13 | 22 |
| | | 1986 | 70 | 5 | 8 | 1 | 5 | 17 | 5 | 5 | 15 |
| 7 | großen Strafkammer | 1985 | 466 | 17 | 63 | 14 | 30 | 80 | 12 | 50 | 138 |
| | | 1986 | 416 | 9 | 67 | 15 | 23 | 66 | 18 | 43 | 136 |
| 8 | Jugendkammer | 1985 | 68 | 3 | 1 | 1 | 14 | 3 | 3 | 7 | 25 |
| | | 1986 | 66 | 8 | 6 | - | 9 | 2 | 14 | 9 | 15 |
| 9 | Schöffengericht | 1985 | 2 148 | 119 | 296 | 129 | 164 | 375 | 113 | 244 | 358 |
| | | 1986 | 2 181 | 118 | 320 | 103 | 181 | 374 | 114 | 255 | 333 |
| 10 | Jugendschöffengericht | 1985 | 1 896 | 65 | 207 | 54 | 120 | 412 | 108 | 173 | 387 |
| | | 1986 | 1 708 | 90 | 179 | 53 | 87 | 364 | 104 | 156 | 307 |
| 11 | Strafrichter | 1985 | 11 001 | 1 095 | 1 462 | 464 | 755 | 1 999 | 597 | 1 147 | 1 595 |
| | | 1986 | 10 792 | 953 | 1 522 | 459 | 834 | 1 686 | 642 | 1 121 | 1 704 |
| 12 | Jugendrichter | 1985 | 7 400 | 516 | 1 019 | 218 | 413 | 1 703 | 390 | 718 | 1 234 |
| | | 1986 | 6 574 | 543 | 810 | 216 | 568 | 1 228 | 279 | 615 | 1 227 |
| Antrag auf | | | | | | | | | | | |
| 13 | vereinfachtes Jugendverfahren (§ 76 JGG) | 1985 | 4 681 | 168 | 1 472 | 377 | 353 | 1 015 | 1 | 79 | 562 |
| | | 1986 | 3 709 | 97 | 1 268 | 331 | 307 | 674 | 1 | 44 | 484 |
| 14 | Erlaß eines Strafbefehls | 1985 | 36 079 | 2 181 | 4 048 | 1 825 | 3 895 | 6 716 | 2 448 | 3 578 | 6 579 |
| | | 1986 | 36 531 | 2 249 | 4 195 | 1 489 | 3 626 | 6 973 | 2 554 | 3 496 | 7 160 |
| 15 | Sonstiges | 1985 | 453 | 1 | 382 | 6 | 38 | 1 | 4 | 1 | 2 |
| | | 1986 | 500 | - | 423 | 17 | 52 | - | 2 | - | 2 |
| Einstellung mit Auflagen gemäß | | | | | | | | | | | |
| 16 | § 153 a Abs. 1 Nr. 1 bis Nr. 4 StPO | 1985 | 10 913 | 465 | 1 195 | 1 115 | 1 003 | 1 756 | 418 | 1 434 | 1 590 |
| | | 1986 | 11 281 | 407 | 1 338 | 1 080 | 1 120 | 1 862 | 444 | 1 419 | 1 661 |
| 17 | § 45 Abs. 1 JGG (Jugendrichterliche Maßnahme) und § 37 Abs. 1 BtMG bzw. § 38 Abs. 2 i.V.m. § 37 Abs. 1 BtMG (Vorläufiges Absehen von der öffentlichen Klage) | 1985 | 1 994 | 2 | 187 | 16 | 315 | 1 | 277 | 580 | 312 |
| | | 1986 | 1 619 | 4 | 161 | 9 | 200 | 31 | 234 | 488 | 250 |
| Einstellung ohne Auflagen gemäß | | | | | | | | | | | |
| 18 | §§ 153, 153 b, 153 c, 154, 154 b, 154 c, 154 d und e StPO | 1985 | 22 838 | 1 221 | 3 838 | 1 196 | 2 881 | 3 083 | 756 | 2 009 | 3 716 |
| | | 1986 | 22 847 | 1 159 | 3 748 | 1 300 | 2 834 | 3 053 | 907 | 2 107 | 3 611 |
| 19 | § 45 Abs. 2 JGG (Absehen von der Verfolgung) | 1985 | 3 678 | 95 | 336 | 95 | 370 | 849 | 114 | 428 | 841 |
| | | 1986 | 3 606 | 64 | 467 | 157 | 388 | 637 | 54 | 450 | 814 |
| 20 | Sonstiges | 1985 | 807 | 34 | 286 | 28 | 112 | 98 | 29 | 73 | 91 |
| | | 1986 | 702 | 46 | 66 | 28 | 147 | 115 | 50 | 72 | 102 |
| 21 | Zurückweisung oder Einstellung gemäß § 170 Abs. 2 StPO | 1985 | 41 291 | 2 093 | 6 922 | 1 212 | 5 820 | 5 006 | 2 172 | 4 052 | 8 280 |
| | | 1986 | 40 514 | 1 743 | 6 260 | 1 312 | 5 342 | 5 967 | 2 327 | 3 643 | 8 573 |
| 22 | Eine sonstige Art der Erledigung | 1985 | 27 158 | 1 716 | 4 289 | 1 406 | 2 738 | 4 782 | 995 | 2 138 | 4 863 |
| | | 1986 | 28 879 | 2 010 | 4 449 | 1 423 | 3 007 | 4 357 | 1 043 | 2 454 | 5 285 |
| Anhängigkeit vom Tag des Eingangs der Akten bei der Staats-/Amtsanwaltschaft bis zur Erledigung durch die Staats-/Amtsanwaltschaft (lfd. Nr. 5) | | | | | | | | | | | |
| 23 | bis einschl. 1 Monat | 1985 | 93 730 | 4 125 | 16 076 | 3 761 | 11 890 | 17 536 | 4 260 | 6 710 | 15 578 |
| | | 1986 | 91 910 | 4 680 | 14 486 | 3 861 | 11 408 | 16 248 | 4 434 | 6 507 | 15 401 |
| 24 | mehr als 1 Monat bis einschl. 2 Monate | 1985 | 37 830 | 2 935 | 4 399 | 2 238 | 3 501 | 5 040 | 2 551 | 4 894 | 6 823 |
| | | 1986 | 37 625 | 2 514 | 5 051 | 1 845 | 3 736 | 5 451 | 2 530 | 4 548 | 6 880 |
| 25 | " " 2 Monate " " 3 " | 1985 | 17 183 | 1 167 | 2 091 | 1 012 | 1 475 | 2 358 | 852 | 2 246 | 3 085 |
| | | 1986 | 17 848 | 928 | 2 267 | 848 | 1 436 | 2 549 | 888 | 2 336 | 3 680 |
| 26 | " " 3 " " " 6 " | 1985 | 17 260 | 1 094 | 2 441 | 826 | 1 610 | 2 160 | 625 | 2 060 | 3 065 |
| | | 1986 | 17 193 | 916 | 2 476 | 889 | 1 521 | 2 275 | 726 | 2 125 | 3 629 |
| 27 | " " 6 " " " 12 " | 1985 | 6 016 | 414 | 882 | 282 | 488 | 682 | 143 | 710 | 1 684 |
| | | 1986 | 6 129 | 390 | 868 | 490 | 572 | 709 | 186 | 699 | 1 561 |
| 28 | " " 12 " " " 18 " | 1985 | 687 | 43 | 82 | 29 | 53 | 78 | 8 | 83 | 261 |
| | | 1986 | 915 | 60 | 103 | 48 | 50 | 117 | 24 | 147 | 314 |
| 29 | " " 18 " " " 24 " | 1985 | 134 | 11 | 27 | 4 | 7 | 25 | 1 | 10 | 43 |
| | | 1986 | 155 | 10 | 24 | 6 | 6 | 29 | 1 | 11 | 60 |
| 30 | " " 24 " " " 36 " | 1985 | 64 | 4 | 6 | 5 | 6 | 8 | - | 11 | 24 |
| | | 1986 | 87 | 6 | 11 | 5 | 1 | 23 | 3 | 3 | 31 |
| 31 | " " 36 " " " " | 1985 | 42 | 2 | 2 | - | 1 | 4 | - | - | 32 |
| | | 1986 | 133 | 1 | 1 | 1 | - | 5 | - | - | 123 |

1) Die mögliche Differenz zu Lfd. Nr. 3 erklärt sich durch Abgaben innerhalb der Staats-/Amtsanwaltschaft.

**Strafrecht
Strafverfolgung**

| Karlsruhe | | | Oberlandesgerichtsbezirk Stuttgart | | | | | | | | | | | Baden- Württemberg insgesamt | Lfd. Nr. |
|--------------------|----------------|----------|------------------------------------|--------------------|-----------|-----------|-----------------------------------|-----------------|----------|-----------|----------|--------|---------|------------------------------------|-------------|
| Landgerichtsbezirk | | | zusammen | Landgerichtsbezirk | | | | | | | | | | | |
| Mosbach | Offen- burg | Waldshut | | Ell- wangen | Hechingen | Heilbronn | Zweigstelle Schwäbisch Hall | Ravens- burg | Rottweil | Stuttgart | Tübingen | Ulm | | | |
| 1 425 | 1 104 | 1 091 | 31 136 | 1 666 | 1 236 | 3 586 | 632 | 2 504 | 2 094 | 13 959 | 3 365 | 2 094 | 55 850 | 1 | |
| 1 269 | 955 | 902 | 33 426 | 1 953 | 1 341 | 3 746 | 561 | 2 975 | 2 411 | 14 575 | 3 679 | 2 185 | 58 365 | | |
| 6 672 | 12 432 | 7 840 | 181 838 | 13 513 | 7 987 | 20 996 | 3 450 | 17 080 | 9 726 | 75 030 | 17 628 | 16 428 | 362 352 | 2 | |
| 7 937 | 11 965 | 7 829 | 183 646 | 13 764 | 7 857 | 20 378 | 3 349 | 17 173 | 9 676 | 77 339 | 17 399 | 16 711 | 362 973 | | |
| 6 828 | 12 581 | 8 029 | 179 548 | 13 226 | 7 882 | 20 836 | 3 521 | 16 609 | 9 409 | 74 414 | 17 314 | 16 337 | 359 837 | 3 | |
| 7 626 | 11 974 | 7 863 | 183 779 | 13 469 | 7 790 | 20 790 | 3 272 | 17 354 | 10 205 | 77 112 | 17 235 | 16 552 | 362 769 | | |
| 1 269 | 955 | 902 | 33 426 | 1 953 | 1 341 | 3 746 | 561 | 2 975 | 2 411 | 14 575 | 3 679 | 2 185 | 58 365 | 4 | |
| 1 580 | 946 | 868 | 33 293 | 2 248 | 1 408 | 3 334 | 638 | 2 794 | 1 882 | 14 802 | 3 843 | 2 344 | 58 569 | | |
| 6 511 | 12 045 | 7 751 | 162 770 | 12 210 | 7 493 | 17 787 | 3 083 | 15 474 | 8 719 | 67 413 | 15 688 | 14 903 | 335 716 | 5 | |
| 7 284 | 11 390 | 7 552 | 168 809 | 12 535 | 7 445 | 18 065 | 3 013 | 16 095 | 9 623 | 70 382 | 15 849 | 15 802 | 340 804 | | |
| 2 | 4 | 1 | 76 | 9 | 4 | 12 | 1 | 3 | 6 | 32 | 5 | 4 | 151 | 6 | |
| 2 | 6 | 1 | 88 | 6 | 6 | 14 | 2 | 6 | 7 | 33 | 9 | 5 | 158 | | |
| 9 | 38 | 15 | 389 | 20 | 15 | 40 | 6 | 33 | 30 | 171 | 35 | 39 | 855 | 7 | |
| 20 | 16 | 3 | 413 | 18 | 20 | 52 | 5 | 36 | 26 | 180 | 28 | 48 | 829 | | |
| 8 | 2 | 1 | 109 | 14 | 2 | 12 | 1 | 15 | 7 | 38 | 8 | 12 | 177 | 8 | |
| - | 1 | 2 | 126 | 13 | - | 9 | 2 | 20 | 2 | 56 | 12 | 12 | 192 | | |
| 91 | 97 | 162 | 2 480 | 210 | 125 | 224 | 41 | 253 | 142 | 978 | 261 | 246 | 4 628 | 9 | |
| 88 | 143 | 152 | 2 404 | 177 | 142 | 229 | 29 | 211 | 176 | 957 | 265 | 218 | 4 585 | | |
| 211 | 85 | 74 | 1 914 | 117 | 79 | 267 | 42 | 193 | 83 | 738 | 162 | 233 | 3 810 | 10 | |
| 203 | 99 | 66 | 1 846 | 107 | 107 | 319 | 43 | 151 | 93 | 625 | 159 | 242 | 3 554 | | |
| 434 | 946 | 507 | 14 796 | 935 | 1 105 | 1 128 | 188 | 1 049 | 859 | 6 556 | 1 645 | 1 331 | 25 797 | 11 | |
| 494 | 907 | 470 | 15 700 | 928 | 1 015 | 1 326 | 204 | 1 091 | 921 | 7 224 | 1 593 | 1 398 | 26 492 | | |
| 360 | 551 | 278 | 7 935 | 496 | 492 | 853 | 123 | 1 109 | 530 | 3 040 | 769 | 523 | 15 335 | 12 | |
| 293 | 509 | 286 | 7 654 | 481 | 452 | 913 | 101 | 1 035 | 558 | 2 790 | 714 | 610 | 14 228 | | |
| 67 | 531 | 56 | 3 401 | 429 | 251 | 148 | 23 | 633 | 233 | 943 | 348 | 393 | 8 082 | 13 | |
| 58 | 415 | 30 | 2 965 | 357 | 204 | 221 | 34 | 558 | 206 | 855 | 228 | 302 | 6 674 | | |
| 998 | 2 276 | 1 535 | 39 350 | 4 020 | 1 452 | 4 530 | 765 | 3 861 | 1 981 | 15 855 | 3 157 | 3 729 | 75 429 | 14 | |
| 1 166 | 2 262 | 1 361 | 40 205 | 4 134 | 1 462 | 4 624 | 841 | 4 397 | 2 190 | 15 519 | 2 927 | 4 111 | 76 736 | | |
| 3 | 2 | 13 | 204 | 3 | 5 | 7 | - | 2 | - | 179 | 5 | 3 | 657 | 15 | |
| 1 | 2 | 1 | 99 | - | 1 | 3 | - | - | 3 | 89 | 2 | 1 | 599 | | |
| 471 | 980 | 486 | 9 594 | 962 | 332 | 1 106 | 286 | 873 | 476 | 3 596 | 801 | 1 162 | 20 507 | 16 | |
| 411 | 1 055 | 484 | 9 690 | 990 | 370 | 1 178 | 288 | 859 | 455 | 3 715 | 782 | 1 053 | 20 971 | | |
| 111 | - | 193 | 1 247 | 8 | - | 563 | 62 | 22 | 41 | 434 | 115 | 2 | 3 241 | 17 | |
| 30 | - | 212 | 877 | 5 | - | 330 | 64 | 22 | 27 | 322 | 102 | 5 | 2 496 | | |
| 1 029 | 2 152 | 957 | 17 022 | 700 | 950 | 2 010 | 261 | 1 394 | 945 | 7 842 | 1 984 | 936 | 39 860 | 18 | |
| 1 216 | 1 883 | 1 029 | 19 065 | 964 | 984 | 2 060 | 234 | 1 438 | 1 193 | 8 934 | 1 961 | 1 297 | 41 912 | | |
| 200 | 137 | 213 | 2 298 | 72 | 181 | 339 | 110 | 174 | 55 | 1 012 | 171 | 184 | 5 976 | 19 | |
| 316 | 140 | 119 | 2 147 | 72 | 173 | 262 | 68 | 150 | 93 | 1 036 | 149 | 144 | 5 753 | | |
| 14 | 13 | 29 | 637 | 42 | 34 | 65 | 13 | 73 | 35 | 241 | 59 | 75 | 1 444 | 20 | |
| 16 | 35 | 25 | 677 | 72 | 43 | 65 | 7 | 75 | 48 | 245 | 48 | 74 | 1 379 | | |
| 1 367 | 2 508 | 1 859 | 33 594 | 2 452 | 1 393 | 2 954 | 539 | 4 026 | 1 912 | 13 127 | 4 139 | 3 052 | 74 885 | 21 | |
| 1 633 | 1 932 | 1 782 | 35 632 | 2 303 | 1 452 | 3 270 | 480 | 4 211 | 2 226 | 14 070 | 4 389 | 3 231 | 76 146 | | |
| 1 136 | 1 723 | 1 372 | 27 724 | 1 621 | 1 073 | 3 629 | 622 | 1 761 | 1 384 | 12 631 | 2 024 | 2 979 | 54 882 | 22 | |
| 1 337 | 1 985 | 1 529 | 29 221 | 1 908 | 1 014 | 3 190 | 611 | 1 835 | 1 399 | 13 732 | 2 481 | 3 051 | 58 100 | | |
| 1 992 | 7 930 | 3 872 | 75 317 | 7 313 | 4 006 | 8 042 | 1 143 | 7 607 | 3 595 | 27 814 | 6 602 | 9 195 | 169 047 | 23 | |
| 2 379 | 8 166 | 4 340 | 80 018 | 7 396 | 3 878 | 8 218 | 1 108 | 7 718 | 4 445 | 30 786 | 6 910 | 9 559 | 171 928 | | |
| 1 573 | 1 933 | 1 943 | 39 459 | 2 675 | 1 845 | 4 638 | 800 | 4 170 | 2 325 | 15 857 | 4 001 | 3 148 | 77 289 | 24 | |
| 1 558 | 1 801 | 1 711 | 39 610 | 2 788 | 1 850 | 4 695 | 897 | 4 044 | 2 116 | 15 979 | 3 877 | 3 364 | 77 235 | | |
| 1 244 | 732 | 921 | 19 360 | 1 022 | 701 | 2 126 | 486 | 1 583 | 1 115 | 9 145 | 2 085 | 1 097 | 36 543 | 25 | |
| 1 504 | 646 | 766 | 19 280 | 1 074 | 741 | 2 229 | 477 | 1 837 | 1 065 | 8 658 | 1 964 | 1 235 | 37 128 | | |
| 1 312 | 1 186 | 881 | 20 392 | 896 | 568 | 1 896 | 492 | 1 305 | 1 029 | 10 804 | 2 281 | 1 121 | 37 652 | 26 | |
| 1 483 | 543 | 610 | 20 887 | 910 | 632 | 1 961 | 391 | 1 593 | 1 327 | 10 468 | 2 324 | 1 281 | 38 080 | | |
| 360 | 245 | 126 | 7 022 | 257 | 332 | 983 | 158 | 690 | 559 | 3 116 | 662 | 265 | 13 038 | 27 | |
| 331 | 203 | 120 | 7 620 | 282 | 280 | 821 | 137 | 817 | 568 | 3 686 | 691 | 338 | 13 749 | | |
| 24 | 19 | 7 | 777 | 27 | 18 | 57 | 2 | 76 | 75 | 423 | 39 | 60 | 1 464 | 28 | |
| 19 | 28 | 5 | 879 | 63 | 32 | 93 | 3 | 47 | 68 | 497 | 59 | 17 | 1 794 | | |
| 5 | - | 1 | 218 | 8 | 12 | 33 | 1 | 18 | 9 | 118 | 11 | 8 | 352 | 29 | |
| 5 | 3 | - | 248 | 13 | 13 | 24 | - | 18 | 13 | 151 | 12 | 4 | 403 | | |
| - | - | - | 142 | 10 | 7 | 10 | 1 | 19 | 7 | 78 | 5 | 5 | 206 | 30 | |
| 4 | - | - | 166 | 6 | 14 | 19 | - | 13 | 13 | 91 | 7 | 3 | 253 | | |
| 1 | - | - | 83 | 2 | 4 | 2 | - | 6 | 5 | 58 | 2 | 4 | 125 | 31 | |
| 1 | - | - | 101 | 3 | 5 | 5 | - | 8 | 8 | 66 | 5 | 1 | 234 | | |

Strafrecht:
Strafverfolgung

10. Geschäftsanfall bei den Amtsgerichten 1985 und 1986
a) 1985

| Lfd. Nr. | Geschäftsanfall | Oberlandesgerichtsbezirk Karlsruhe | | | | | | | |
|--|---|------------------------------------|--------------------|----------|-----------------|-----------|----------|----------|---------|
| | | zusammen | Landgerichtsbezirk | | | | | | |
| | | | Baden- Baden | Freiburg | Heidel- berg | Karlsruhe | Konstanz | Mannheim | Mosbach |
| Geschäftsentwicklung der Strafsachen und Bußgeldverfahren | | | | | | | | | |
| 1 | Aus dem Vorjahr übernommene unerledigte Verfahren | 23 856 | 2 432 | 3 396 | 3 623 | 5 962 | 2 486 | 3 115 | 802 |
| | davon beim | | | | | | | | |
| 2 | Strafrichter | 17 051 | 1 369 | 2 326 | 2 880 | 4 389 | 1 895 | 2 131 | 637 |
| 3 | Schöffengericht ¹⁾ | 1 017 | 92 | 204 | 85 | 172 | 145 | 135 | 36 |
| 4 | Jugendgericht ²⁾ | 5 788 | 971 | 866 | 658 | 1 401 | 446 | 849 | 129 |
| 5 | Neuzugänge | 102 540 | 6 714 | 15 856 | 16 190 | 26 280 | 9 105 | 14 971 | 3 664 |
| | davon beim | | | | | | | | |
| 6 | Strafrichter | 78 914 | 5 035 | 10 519 | 13 853 | 20 411 | 7 319 | 11 621 | 2 737 |
| 7 | Schöffengericht ¹⁾ | 2 442 | 128 | 492 | 199 | 552 | 258 | 383 | 110 |
| 8 | Jugendgericht ²⁾ | 21 184 | 1 551 | 4 845 | 2 138 | 5 317 | 1 528 | 2 967 | 817 |
| 9 | Erledigte Verfahren | 101 416 | 6 833 | 15 658 | 15 571 | 25 943 | 8 947 | 15 253 | 3 610 |
| | davon beim | | | | | | | | |
| 10 | Strafrichter | 77 484 | 4 872 | 10 393 | 13 077 | 20 022 | 7 142 | 12 028 | 2 755 |
| 11 | Schöffengericht ¹⁾ | 2 382 | 115 | 484 | 210 | 568 | 268 | 320 | 102 |
| 12 | Jugendgericht ²⁾ | 21 550 | 1 846 | 4 781 | 2 284 | 5 353 | 1 537 | 2 905 | 753 |
| 13 | Unerledigte Verfahren am Jahresende | 24 980 | 2 313 | 3 594 | 4 242 | 6 299 | 2 644 | 2 833 | 856 |
| | davon beim | | | | | | | | |
| 14 | Strafrichter | 18 481 | 1 532 | 2 452 | 3 656 | 4 778 | 2 072 | 1 724 | 619 |
| 15 | Schöffengericht ¹⁾ | 1 077 | 105 | 212 | 74 | 156 | 135 | 198 | 44 |
| 16 | Jugendgericht ²⁾ | 5 422 | 676 | 930 | 512 | 1 365 | 437 | 911 | 193 |
| 17 | Unter den erledigten Verfahren ³⁾ waren | 100 137 | 6 310 | 15 542 | 15 366 | 25 749 | 8 826 | 15 163 | 3 606 |
| 18 | Anklagen | 23 710 | 1 918 | 4 097 | 1 538 | 6 104 | 2 463 | 3 634 | 1 135 |
| 19 | vereinfachte Jugendverfahren (§ 76 JGG) | 4 966 | 221 | 1 934 | 404 | 1 096 | 95 | 553 | 68 |
| 20 | Einsprüche gegen einen Strafbefehl | 12 360 | 938 | 1 875 | 1 413 | 3 257 | 1 098 | 1 941 | 384 |
| 21 | Privatklagen | 421 | 20 | 88 | 66 | 78 | 47 | 53 | 17 |
| 22 | Bußgeldverfahren | 30 522 | 2 262 | 4 084 | 5 405 | 8 675 | 2 702 | 3 313 | 1 208 |
| 23 | Erzwingungshaftanträge (§ 96 OWiG) | 27 441 | 925 | 2 943 | 6 495 | 6 498 | 2 418 | 5 649 | 791 |
| Von den erledigten Verfahren ³⁾ waren Verfahren wegen | | | | | | | | | |
| 24 | Verbrechen | 587 | 21 | 95 | 50 | 143 | 62 | 123 | 29 |
| 25 | Vergehen | 41 745 | 3 112 | 8 453 | 3 425 | 10 478 | 3 652 | 6 093 | 1 594 |
| 26 | Ordnungswidrigkeiten | 57 805 | 3 177 | 6 994 | 11 891 | 15 128 | 5 112 | 8 947 | 1 983 |
| Von den erledigten Verfahren ³⁾ wurden erledigt durch | | | | | | | | | |
| 27 | Urteil | 29 420 | 2 331 | 5 358 | 2 641 | 7 415 | 3 088 | 3 672 | 1 279 |
| 28 | Beschluß | 5 914 | 307 | 878 | 1 885 | 795 | 531 | 1 065 | 120 |
| 29 | Einstellung | 13 529 | 916 | 2 585 | 1 732 | 4 232 | 836 | 1 524 | 486 |
| Von den erledigten Verfahren ³⁾ waren anhängig | | | | | | | | | |
| 30 | bis einschl. 3 Monate | 72 482 | 3 775 | 11 947 | 10 881 | 18 166 | 5 906 | 11 978 | 2 548 |
| 31 | mehr als 3 " " | 18 984 | 1 446 | 2 504 | 3 330 | 5 355 | 1 993 | 2 050 | 735 |
| 32 | " " 6 " " | 6 157 | 552 | 797 | 920 | 1 620 | 655 | 831 | 249 |
| 33 | " " 12 " " | 2 042 | 390 | 246 | 197 | 499 | 221 | 252 | 69 |
| 34 | " " 24 " " | 349 | 121 | 30 | 29 | 77 | 38 | 37 | 3 |
| 35 | mehr als 36 Monate | 123 | 26 | 18 | 9 | 32 | 13 | 15 | 2 |
| 36 | Erledigte Verfahren ³⁾ (ohne Privatklagen) insgesamt | 99 716 | 6 290 | 15 454 | 15 300 | 25 671 | 8 779 | 15 110 | 3 589 |
| davon waren anhängig ab Eingang bei der Staatsanwaltschaft | | | | | | | | | |
| 37 | bis einschl. 3 Monate | 57 386 | 2 749 | 9 277 | 9 475 | 14 769 | 4 377 | 9 668 | 1 599 |
| 38 | mehr als 3 " " | 25 366 | 1 789 | 3 755 | 4 031 | 6 670 | 2 563 | 2 851 | 1 117 |
| 39 | " " 6 " " | 11 785 | 982 | 1 668 | 1 349 | 3 041 | 1 239 | 1 778 | 657 |
| 40 | " " 12 " " | 4 089 | 546 | 591 | 359 | 975 | 445 | 666 | 185 |
| 41 | " " 24 " " | 832 | 171 | 128 | 60 | 167 | 115 | 119 | 23 |
| 42 | mehr als 36 Monate | 258 | 53 | 35 | 26 | 49 | 40 | 28 | 8 |
| Sonstiger Geschäftsanfall | | | | | | | | | |
| 43 | Einzelne richterliche Anordnungen | 48 956 | 2 053 | 9 828 | 5 551 | 10 421 | 5 226 | 6 820 | 2 332 |
| 44 | Vollstreckungsverfahren (VRJS) | 4 261 | 300 | 1 021 | 501 | 715 | 291 | 50 | 1 169 |
| 45 | Rechtshilfeersuchen an das Amtsgericht | 9 052 | 382 | 1 984 | 648 | 1 583 | 1 745 | 547 | 400 |

1) Schöffengericht = Schöffengericht + erweitertes Schöffengericht. - 2) Jugendgericht = Jugendrichter + Jugendschöffengericht. - 3) Die Differenz der innerhalb des Gerichtes.

| | | Oberlandesgerichtsbezirk Stuttgart | | | | | | | | | Baden- Württem- berg insgesamt | Lfd. Nr. |
|--------------------|----------|------------------------------------|--------------------|-----------|-----------|-----------------|----------|-----------|----------|-------|---|-------------|
| Landgerichtsbezirk | | zusammen | Landgerichtsbezirk | | | | | | | | | |
| Offen- burg | Waldshut | | Ellwangen | Hechingen | Heilbronn | Ravens- burg | Rottweil | Stuttgart | Tübingen | Ulm | | |
| 1 543 | 497 | 19 909 | 1 652 | 610 | 2 896 | 1 580 | 1 112 | 8 286 | 1 886 | 1 887 | 43 765 | 1 |
| 1 075 | 349 | 14 356 | 1 259 | 428 | 2 114 | 1 119 | 754 | 5 806 | 1 365 | 1 511 | 31 407 | 2 |
| 104 | 44 | 1 165 | 85 | 45 | 165 | 100 | 62 | 467 | 122 | 119 | 2 182 | 3 |
| 364 | 104 | 4 388 | 308 | 137 | 617 | 361 | 296 | 2 013 | 399 | 257 | 10 176 | 4 |
| 7 322 | 2 438 | 98 144 | 8 076 | 4 152 | 10 956 | 7 680 | 4 955 | 45 080 | 8 674 | 8 571 | 200 684 | 5 |
| 5 718 | 1 701 | 75 400 | 6 122 | 3 001 | 8 330 | 5 033 | 3 635 | 36 094 | 6 694 | 6 491 | 154 314 | 6 |
| 111 | 209 | 2 972 | 245 | 135 | 309 | 271 | 157 | 1 278 | 281 | 296 | 5 414 | 7 |
| 1 493 | 528 | 19 772 | 1 709 | 1 016 | 2 317 | 2 376 | 1 167 | 7 705 | 1 698 | 1 784 | 40 956 | 8 |
| 7 243 | 2 358 | 96 733 | 7 728 | 3 912 | 10 431 | 7 664 | 4 963 | 44 810 | 8 659 | 8 566 | 198 149 | 9 |
| 5 584 | 1 611 | 74 294 | 5 849 | 2 848 | 7 978 | 5 011 | 3 609 | 35 733 | 6 742 | 6 524 | 151 778 | 10 |
| 99 | 216 | 2 944 | 229 | 139 | 300 | 293 | 154 | 1 263 | 295 | 271 | 5 326 | 11 |
| 1 560 | 531 | 19 495 | 1 650 | 925 | 2 153 | 2 360 | 1 203 | 7 811 | 1 646 | 1 747 | 41 045 | 12 |
| 1 622 | 577 | 21 320 | 2 000 | 850 | 3 421 | 1 596 | 1 104 | 8 556 | 1 901 | 1 892 | 46 300 | 13 |
| 1 209 | 439 | 15 462 | 1 532 | 581 | 2 466 | 1 141 | 780 | 6 167 | 1 317 | 1 478 | 33 943 | 14 |
| 116 | 37 | 1 193 | 101 | 41 | 174 | 78 | 67 | 480 | 132 | 120 | 2 270 | 15 |
| 297 | 101 | 4 665 | 367 | 228 | 781 | 377 | 260 | 1 907 | 451 | 294 | 10 087 | 16 |
| 7 225 | 2 350 | 95 153 | 7 618 | 3 814 | 10 196 | 7 642 | 4 941 | 44 245 | 8 395 | 8 302 | 195 290 | 17 |
| 1 798 | 1 023 | 27 733 | 1 815 | 1 743 | 2 849 | 2 822 | 1 767 | 11 292 | 2 822 | 2 623 | 51 443 | 18 |
| 528 | 67 | 3 488 | 398 | 237 | 139 | 653 | 277 | 1 048 | 333 | 403 | 8 454 | 19 |
| 893 | 561 | 14 687 | 1 694 | 508 | 1 891 | 1 301 | 611 | 6 368 | 952 | 1 362 | 27 047 | 20 |
| 29 | 23 | 646 | 100 | 25 | 60 | 34 | 56 | 239 | 60 | 72 | 1 067 | 21 |
| 2 429 | 444 | 29 031 | 2 413 | 861 | 3 576 | 1 883 | 1 499 | 13 941 | 2 454 | 2 404 | 59 553 | 22 |
| 1 531 | 191 | 18 697 | 1 184 | 429 | 1 663 | 890 | 705 | 10 647 | 1 763 | 1 416 | 46 138 | 23 |
| 51 | 13 | 533 | 29 | 20 | 41 | 21 | 35 | 284 | 45 | 58 | 1 120 | 24 |
| 3 232 | 1 706 | 47 031 | 4 006 | 2 521 | 4 931 | 4 855 | 2 712 | 19 423 | 4 152 | 4 431 | 88 776 | 25 |
| 3 942 | 631 | 47 589 | 3 583 | 1 273 | 5 224 | 2 766 | 2 194 | 24 538 | 4 198 | 3 813 | 105 394 | 26 |
| 2 602 | 1 034 | 34 672 | 2 890 | 1 967 | 3 076 | 3 620 | 2 157 | 14 675 | 3 204 | 3 083 | 64 092 | 27 |
| 247 | 86 | 3 373 | 274 | 89 | 519 | 243 | 216 | 1 284 | 335 | 413 | 9 287 | 28 |
| 1 016 | 202 | 13 579 | 1 224 | 373 | 1 603 | 922 | 561 | 6 640 | 981 | 1 275 | 27 108 | 29 |
| 5 535 | 1 746 | 74 539 | 6 006 | 3 211 | 7 296 | 6 206 | 3 926 | 34 934 | 6 552 | 6 408 | 147 021 | 30 |
| 1 130 | 441 | 14 167 | 1 113 | 468 | 2 021 | 978 | 724 | 6 163 | 1 399 | 1 301 | 33 151 | 31 |
| 422 | 111 | 4 910 | 385 | 108 | 612 | 344 | 216 | 2 405 | 360 | 480 | 11 067 | 32 |
| 126 | 42 | 1 297 | 99 | 22 | 214 | 96 | 63 | 632 | 71 | 100 | 3 339 | 33 |
| 7 | 7 | 195 | 14 | 4 | 37 | 13 | 11 | 95 | 11 | 10 | 544 | 34 |
| 5 | 3 | 45 | 1 | 1 | 16 | 5 | 1 | 16 | 2 | 3 | 168 | 35 |
| 7 196 | 2 327 | 94 507 | 7 518 | 3 789 | 10 136 | 7 608 | 4 885 | 44 006 | 8 335 | 8 230 | 194 223 | 36 |
| 4 561 | 911 | 54 557 | 4 877 | 2 136 | 5 109 | 4 447 | 2 763 | 25 655 | 4 709 | 4 861 | 111 943 | 37 |
| 1 664 | 926 | 24 304 | 1 761 | 1 136 | 3 078 | 2 015 | 1 420 | 10 433 | 2 328 | 2 133 | 49 670 | 38 |
| 698 | 373 | 11 698 | 667 | 378 | 1 395 | 812 | 485 | 5 896 | 1 090 | 975 | 23 483 | 39 |
| 230 | 92 | 3 238 | 177 | 119 | 441 | 265 | 181 | 1 657 | 182 | 216 | 7 327 | 40 |
| 27 | 22 | 534 | 28 | 12 | 81 | 48 | 28 | 286 | 18 | 33 | 1 366 | 41 |
| 16 | 3 | 176 | 8 | 8 | 32 | 21 | 8 | 79 | 8 | 12 | 434 | 42 |
| 4 264 | 2 461 | 43 826 | 3 602 | 1 941 | 7 622 | 3 400 | 2 194 | 18 261 | 3 537 | 3 269 | 92 782 | 43 |
| 133 | 81 | 3 574 | 161 | 358 | 712 | 251 | 255 | 538 | 143 | 1 156 | 7 835 | 44 |
| 575 | 1 188 | 7 141 | 443 | 489 | 1 167 | 878 | 381 | 2 576 | 778 | 429 | 16 193 | 45 |

erledigten Verfahren in Lfd. Nr. 9 insgesamt zu den erledigten Verfahren in der Lfd. Nr. 17, 24 ff., 27 ff., 30 ff., 36, erklärt sich durch Abgaben.

Strafrecht
Strafverfolgung

Noch: 10. Geschäftsanfall bei den Amtsgerichten 1985 und 1986
b) 1986

| Lfd. Nr. | Geschäftsanfall | Oberlandesgerichtsbezirk Karlsruhe | | | | | | | |
|---|--|------------------------------------|--------------------|----------|-----------------|-----------|----------|----------|---------|
| | | zusammen | Landgerichtsbezirk | | | | | | |
| | | | Baden- Baden | Freiburg | Heidel- berg | Karlsruhe | Konstanz | Mannheim | Mosbach |
| Geschäftsentwicklung der Strafsachen und Bußgeldverfahren | | | | | | | | | |
| 1 | Aus dem Vorjahr übernommene unerledigte Verfahren | 24 980 | 2 313 | 3 594 | 4 242 | 6 299 | 2 644 | 2 833 | 856 |
| | davon beim | | | | | | | | |
| 2 | Strafrichter | 18 481 | 1 532 | 2 452 | 3 656 | 4 778 | 2 072 | 1 724 | 619 |
| 3 | Schöffengericht ¹⁾ | 1 077 | 105 | 212 | 74 | 156 | 135 | 198 | 44 |
| 4 | Jugendgericht ²⁾ | 5 422 | 676 | 930 | 512 | 1 365 | 437 | 911 | 193 |
| 5 | Neuzugänge | 101 801 | 5 907 | 14 937 | 17 371 | 25 687 | 9 112 | 15 849 | 3 661 |
| | davon beim | | | | | | | | |
| 6 | Strafrichter | 80 831 | 4 701 | 9 983 | 15 128 | 20 955 | 7 509 | 12 654 | 2 859 |
| 7 | Schöffengericht ¹⁾ | 2 447 | 135 | 502 | 204 | 528 | 278 | 357 | 98 |
| 8 | Jugendgericht ²⁾ | 18 523 | 1 071 | 4 452 | 2 039 | 4 204 | 1 325 | 2 838 | 704 |
| 9 | Erledigte Verfahren | 101 760 | 6 112 | 15 282 | 15 722 | 26 942 | 9 260 | 15 277 | 3 537 |
| | davon beim | | | | | | | | |
| 10 | Strafrichter | 80 079 | 4 931 | 10 204 | 13 477 | 21 795 | 7 521 | 12 040 | 2 730 |
| 11 | Schöffengericht ¹⁾ | 2 329 | 99 | 506 | 191 | 505 | 276 | 378 | 93 |
| 12 | Jugendgericht ²⁾ | 19 352 | 1 082 | 4 572 | 2 054 | 4 642 | 1 463 | 2 859 | 714 |
| 13 | Unerledigte Verfahren am Jahresende | 25 021 | 2 108 | 3 249 | 5 891 | 5 044 | 2 496 | 3 405 | 980 |
| | davon beim | | | | | | | | |
| 14 | Strafrichter | 19 233 | 1 302 | 2 231 | 5 307 | 3 938 | 2 060 | 2 338 | 748 |
| 15 | Schöffengericht ¹⁾ | 1 195 | 141 | 208 | 87 | 179 | 137 | 177 | 49 |
| 16 | Jugendgericht ²⁾ | 4 593 | 665 | 810 | 497 | 927 | 299 | 890 | 183 |
| 17 | Unter den erledigten Verfahren ³⁾ waren | 100 657 | 5 782 | 15 100 | 15 515 | 26 749 | 9 191 | 15 184 | 3 536 |
| 18 | Anklagen | 22 898 | 1 654 | 4 096 | 1 701 | 5 611 | 2 378 | 3 506 | 1 080 |
| 19 | vereinfachte Jugendverfahren (§ 76 JGG) | 3 843 | 103 | 1 617 | 314 | 669 | 78 | 511 | 65 |
| 20 | Einsprüche gegen einen Strafbefehl | 12 598 | 889 | 1 992 | 1 405 | 3 453 | 1 153 | 1 858 | 392 |
| 21 | Privatklagen | 389 | 14 | 79 | 52 | 71 | 47 | 58 | 19 |
| 22 | Bußgeldverfahren | 30 398 | 2 103 | 4 007 | 5 549 | 8 779 | 2 421 | 3 166 | 1 291 |
| 23 | Erzwingungshaftanträge (§ 96 OWiG) | 29 766 | 992 | 2 795 | 6 432 | 8 077 | 3 106 | 6 048 | 686 |
| | Von den erledigten Verfahren ³⁾ waren Verfahren wegen | | | | | | | | |
| 24 | Verbrechen | 545 | 18 | 109 | 42 | 105 | 57 | 127 | 24 |
| 25 | Vergehen | 40 096 | 2 681 | 8 209 | 3 502 | 9 823 | 3 615 | 5 861 | 1 546 |
| 26 | Ordnungswidrigkeiten | 60 016 | 3 083 | 6 782 | 11 971 | 16 821 | 5 519 | 9 196 | 1 966 |
| | Von den erledigten Verfahren ³⁾ wurden erledigt durch | | | | | | | | |
| 27 | Urteil | 28 083 | 1 900 | 5 197 | 2 624 | 7 252 | 2 855 | 3 582 | 1 071 |
| 28 | Beschluß | 6 084 | 415 | 716 | 1 996 | 979 | 462 | 1 031 | 140 |
| 29 | Einstellung | 13 206 | 754 | 2 517 | 1 770 | 3 795 | 923 | 1 496 | 543 |
| | Von den erledigten Verfahren ³⁾ waren anhängig | | | | | | | | |
| 30 | bis einschl. 3 Monate | 71 236 | 3 604 | 11 444 | 9 228 | 19 388 | 6 111 | 12 028 | 2 400 |
| 31 | mehr als 3 " " | 20 984 | 1 336 | 2 543 | 5 140 | 5 294 | 2 072 | 2 012 | 752 |
| 32 | " " 6 " " | 6 305 | 522 | 841 | 986 | 1 576 | 684 | 828 | 326 |
| 33 | " " 12 " " | 1 749 | 239 | 222 | 140 | 421 | 252 | 265 | 52 |
| 34 | " " 24 " " | 288 | 64 | 36 | 14 | 57 | 51 | 39 | 4 |
| 35 | mehr als 36 Monate | 95 | 17 | 14 | 7 | 13 | 21 | 12 | 2 |
| 36 | Erledigte Verfahren ³⁾ (ohne Privatklagen) insgesamt | 100 268 | 5 768 | 15 021 | 15 463 | 26 678 | 9 144 | 15 126 | 3 517 |
| | davon waren anhängig ab Eingang bei der Staatsanwaltschaft | | | | | | | | |
| 37 | bis einschl. 3 Monate | 56 000 | 2 788 | 8 349 | 7 770 | 16 161 | 4 484 | 9 706 | 1 434 |
| 38 | mehr als 3 " " | 27 350 | 1 530 | 3 970 | 5 874 | 6 540 | 2 747 | 2 871 | 1 127 |
| 39 | " " 6 " " | 12 145 | 898 | 1 905 | 1 446 | 2 955 | 1 266 | 1 747 | 770 |
| 40 | " " 12 " " | 3 765 | 402 | 623 | 310 | 840 | 464 | 658 | 157 |
| 41 | " " 24 " " | 770 | 127 | 130 | 46 | 151 | 121 | 113 | 21 |
| 42 | mehr als 36 Monate | 238 | 23 | 44 | 17 | 31 | 62 | 31 | 8 |
| | Sonstiger Geschäftsanfall | | | | | | | | |
| 43 | Einzelne richterliche Anordnungen | 48 585 | 2 349 | 9 798 | 5 726 | 10 490 | 4 756 | 6 590 | 2 508 |
| 44 | Vollstreckungsverfahren (VRJS) | 3 575 | 247 | 985 | 756 | 756 | 94 | 51 | 642 |
| 45 | Rechtshilfeersuchen an das Amtsgericht | 8 474 | 476 | 1 799 | 610 | 1 523 | 1 285 | 549 | 309 |

1) Schöffengericht = Schöffengericht + erweitertes Schöffengericht. - 2) Jugendgericht = Jugendrichter + Jugendschöffengericht. - 3) Die Differenz der innerhalb des Gerichtes.

| | | Oberlandesgerichtsbezirk Stuttgart | | | | | | | | | Baden- Württem- berg insgesamt | Lfd. Nr. |
|--------------------|----------|------------------------------------|--------------------|-----------|-----------|-----------------|----------|-----------|----------|-------|---|-------------|
| Landgerichtsbezirk | | zusammen | Landgerichtsbezirk | | | | | | | | | |
| Offen- burg | Waldshut | | Ellwangen | Hechingen | Heilbronn | Ravens- burg | Rottweil | Stuttgart | Tübingen | Ulm | | |
| 1 622 | 577 | 21 320 | 2 000 | 850 | 3 421 | 1 596 | 1 104 | 8 556 | 1 901 | 1 892 | 46 300 | 1 |
| 1 209 | 439 | 15 462 | 1 532 | 581 | 2 466 | 1 141 | 780 | 6 167 | 1 317 | 1 478 | 33 943 | 2 |
| 116 | 37 | 1 193 | 101 | 41 | 174 | 78 | 64 | 482 | 133 | 120 | 2 270 | 3 |
| 297 | 101 | 4 665 | 367 | 228 | 781 | 377 | 260 | 1 907 | 451 | 294 | 10 087 | 4 |
| 6 811 | 2 466 | 98 300 | 8 190 | 4 221 | 11 210 | 8 118 | 4 988 | 44 258 | 8 293 | 9 022 | 200 101 | 5 |
| 5 268 | 1 774 | 76 194 | 6 389 | 2 975 | 8 365 | 5 710 | 3 582 | 35 797 | 6 488 | 6 888 | 157 025 | 6 |
| 164 | 181 | 2 851 | 198 | 159 | 317 | 203 | 197 | 1 182 | 295 | 300 | 5 298 | 7 |
| 1 379 | 511 | 19 255 | 1 603 | 1 087 | 2 528 | 2 205 | 1 209 | 7 279 | 1 510 | 1 834 | 37 778 | 8 |
| 7 155 | 2 473 | 97 273 | 8 318 | 4 356 | 11 156 | 7 862 | 4 746 | 43 938 | 8 131 | 8 766 | 199 033 | 9 |
| 5 590 | 1 791 | 75 297 | 6 456 | 3 045 | 8 368 | 5 493 | 3 403 | 35 455 | 6 319 | 6 758 | 155 376 | 10 |
| 104 | 177 | 2 937 | 224 | 146 | 339 | 206 | 187 | 1 232 | 296 | 307 | 5 266 | 11 |
| 1 461 | 505 | 19 039 | 1 638 | 1 165 | 2 449 | 2 163 | 1 156 | 7 251 | 1 516 | 1 701 | 38 391 | 12 |
| 1 278 | 570 | 22 347 | 1 872 | 715 | 3 475 | 1 852 | 1 346 | 8 876 | 2 063 | 2 148 | 47 368 | 13 |
| 887 | 422 | 16 359 | 1 465 | 511 | 2 463 | 1 358 | 959 | 6 509 | 1 486 | 1 608 | 35 592 | 14 |
| 176 | 41 | 1 107 | 75 | 54 | 152 | 75 | 74 | 432 | 132 | 113 | 2 302 | 15 |
| 215 | 107 | 4 881 | 332 | 150 | 860 | 419 | 313 | 1 935 | 445 | 427 | 9 474 | 16 |
| 7 140 | 2 460 | 95 771 | 8 288 | 4 039 | 10 795 | 7 839 | 4 735 | 43 431 | 8 037 | 8 607 | 196 428 | 17 |
| 1 805 | 1 067 | 28 399 | 1 859 | 1 897 | 3 165 | 2 430 | 1 749 | 11 900 | 2 790 | 2 609 | 51 297 | 18 |
| 454 | 32 | 3 044 | 362 | 212 | 204 | 544 | 242 | 905 | 253 | 322 | 6 887 | 19 |
| 945 | 511 | 15 102 | 1 781 | 546 | 2 185 | 1 369 | 646 | 6 085 | 979 | 1 511 | 27 700 | 20 |
| 24 | 25 | 532 | 90 | 33 | 47 | 35 | 34 | 181 | 51 | 61 | 921 | 21 |
| 2 464 | 618 | 29 461 | 2 511 | 929 | 3 589 | 2 059 | 1 497 | 13 679 | 2 641 | 2 556 | 59 859 | 22 |
| 1 439 | 191 | 18 501 | 1 671 | 399 | 1 584 | 1 350 | 544 | 10 137 | 1 305 | 1 511 | 48 267 | 23 |
| 52 | 11 | 544 | 38 | 21 | 52 | 21 | 36 | 262 | 61 | 53 | 1 089 | 24 |
| 3 193 | 1 666 | 47 508 | 4 085 | 2 703 | 5 629 | 4 418 | 2 675 | 19 433 | 4 073 | 4 492 | 87 604 | 25 |
| 3 895 | 783 | 47 719 | 4 165 | 1 315 | 5 114 | 3 400 | 2 024 | 23 736 | 3 903 | 4 062 | 107 735 | 26 |
| 2 549 | 1 053 | 33 944 | 2 926 | 2 029 | 3 313 | 3 357 | 2 131 | 14 120 | 3 093 | 2 975 | 62 027 | 27 |
| 254 | 91 | 3 257 | 267 | 70 | 459 | 279 | 190 | 1 311 | 305 | 376 | 9 341 | 28 |
| 1 095 | 313 | 13 451 | 1 241 | 427 | 1 636 | 923 | 510 | 6 357 | 1 007 | 1 350 | 26 657 | 29 |
| 5 307 | 1 726 | 73 706 | 6 552 | 3 233 | 7 151 | 6 156 | 3 871 | 34 092 | 5 925 | 6 726 | 144 942 | 30 |
| 1 302 | 533 | 15 084 | 1 209 | 548 | 2 555 | 1 127 | 608 | 6 072 | 1 624 | 1 341 | 36 068 | 31 |
| 392 | 150 | 5 389 | 403 | 204 | 791 | 430 | 196 | 2 513 | 406 | 446 | 11 694 | 32 |
| 117 | 41 | 1 335 | 110 | 49 | 230 | 106 | 54 | 632 | 71 | 83 | 3 084 | 33 |
| 16 | 7 | 205 | 11 | 3 | 48 | 18 | 5 | 99 | 11 | 10 | 493 | 34 |
| 6 | 3 | 52 | 3 | 2 | 20 | 2 | 1 | 23 | - | 1 | 147 | 35 |
| 7 116 | 2 435 | 95 239 | 8 198 | 4 006 | 10 748 | 7 804 | 4 701 | 43 250 | 7 986 | 8 546 | 195 507 | 36 |
| 4 267 | 1 041 | 53 726 | 5 370 | 2 162 | 4 786 | 4 447 | 2 675 | 25 035 | 4 163 | 5 088 | 109 726 | 37 |
| 1 824 | 867 | 24 973 | 1 903 | 1 241 | 3 553 | 2 150 | 1 338 | 10 097 | 2 474 | 2 217 | 52 323 | 38 |
| 744 | 414 | 12 351 | 716 | 434 | 1 763 | 901 | 479 | 6 007 | 1 082 | 969 | 24 496 | 39 |
| 227 | 84 | 3 355 | 178 | 130 | 507 | 248 | 162 | 1 693 | 221 | 216 | 7 120 | 40 |
| 43 | 18 | 630 | 25 | 30 | 99 | 44 | 33 | 324 | 36 | 39 | 1 400 | 41 |
| 11 | 11 | 204 | 6 | 9 | 40 | 14 | 14 | 94 | 10 | 17 | 442 | 42 |
| 3 762 | 2 606 | 44 182 | 3 783 | 1 845 | 7 384 | 3 398 | 2 470 | 18 347 | 3 652 | 3 303 | 92 767 | 43 |
| 22 | 22 | 3 527 | 122 | 330 | 696 | 212 | 273 | 564 | 193 | 1 137 | 7 102 | 44 |
| 584 | 1 339 | 7 371 | 511 | 360 | 1 164 | 1 018 | 406 | 2 855 | 673 | 384 | 15 845 | 45 |

erledigten Verfahren in Lfd. Nr. 9 insgesamt zu den erledigten Verfahren in der Lfd. Nr. 17, 24 ff., 27 ff., 30 ff., 36, erklärt sich durch Abgaben

Strafrecht
Strafverfolgung

11. Geschäftsanfall bei den Landgerichten 1985 und 1986
a) 1985

| Lfd. Nr. | Geschäftsanfall | Oberlandesgerichtsbezirk Karlsruhe | | | | | | |
|-------------|-----------------|------------------------------------|-----------------|----------|-----------------|-----------|----------|---------------------|
| | | zusammen | Landgericht | | | | | |
| | | | Baden- Baden | Freiburg | Heidel- berg | Karlsruhe | Konstanz | Mannheim Mosbach |

Erste Instanz

Geschäftsentwicklung

| | | | | | | | | | |
|----|--|-----|----|-----|----|-----|----|-----|----|
| 1 | Aus dem Vorjahr übernommene unerledigte Verfahren | 349 | 17 | 53 | 25 | 66 | 34 | 117 | 3 |
| | davon bei/m | | | | | | | | |
| 2 | der großen Strafkammer | 272 | 10 | 42 | 16 | 52 | 27 | 100 | 3 |
| 3 | Schwurgericht | 40 | 4 | 7 | 1 | 4 | 2 | 14 | - |
| 4 | der Jugendkammer | 37 | 3 | 4 | 8 | 10 | 5 | 3 | - |
| 5 | Neuzugang | 735 | 28 | 103 | 64 | 155 | 84 | 210 | 23 |
| | davon bei/m | | | | | | | | |
| 6 | der großen Strafkammer | 560 | 19 | 91 | 36 | 119 | 61 | 166 | 9 |
| 7 | Schwurgericht | 87 | 5 | 4 | 13 | 17 | 15 | 25 | 3 |
| 8 | der Jugendkammer | 88 | 4 | 8 | 15 | 19 | 8 | 19 | 11 |
| 9 | Erledigte Verfahren | 688 | 18 | 106 | 61 | 156 | 80 | 188 | 22 |
| | davon bei/m | | | | | | | | |
| 10 | der großen Strafkammer | 521 | 12 | 90 | 40 | 120 | 59 | 149 | 9 |
| 11 | Schwurgericht | 77 | 5 | 7 | 6 | 13 | 9 | 26 | 2 |
| 12 | der Jugendkammer | 90 | 1 | 9 | 15 | 23 | 12 | 13 | 11 |
| 13 | Unerledigte Verfahren am Jahresende | 396 | 27 | 50 | 28 | 65 | 38 | 139 | 4 |
| | davon bei/m | | | | | | | | |
| 14 | der großen Strafkammer | 311 | 17 | 43 | 12 | 51 | 29 | 117 | 3 |
| 15 | Schwurgericht | 50 | 4 | 4 | 8 | 8 | 8 | 13 | 1 |
| 16 | der Jugendkammer | 35 | 6 | 3 | 8 | 6 | 1 | 9 | - |
| 17 | Erledigte Verfahren insgesamt ¹⁾ | 656 | 18 | 102 | 59 | 135 | 80 | 185 | 21 |
| | und zwar | | | | | | | | |
| 18 | Anklagen | 634 | 18 | 100 | 56 | 131 | 77 | 181 | 20 |
| 19 | Verfahren wegen Verbrechen | 333 | 13 | 71 | 42 | 56 | 51 | 65 | 10 |
| 20 | Verfahren wegen Vergehen | 323 | 5 | 31 | 17 | 79 | 29 | 120 | 11 |
| 21 | wurden erledigt durch Urteil | 481 | 14 | 70 | 50 | 105 | 67 | 124 | 15 |
| 22 | Von den erledigten Verfahren ¹⁾ | 656 | 18 | 102 | 59 | 135 | 80 | 185 | 21 |
| | waren anhängig bei Gericht | | | | | | | | |
| 23 | bis einschl. 3 Monate | 278 | 5 | 50 | 23 | 43 | 41 | 64 | 15 |
| 24 | mehr als 3 " " 6 " | 232 | 5 | 32 | 25 | 61 | 24 | 67 | 3 |
| 25 | " " 6 " " 12 " | 97 | 4 | 17 | 6 | 20 | 8 | 38 | 2 |
| 26 | " " 12 " " 24 " | 37 | 4 | 2 | 3 | 10 | 3 | 13 | 1 |
| 27 | " " 24 " " 36 " | 3 | - | - | 1 | - | 1 | 1 | - |
| 28 | " " 36 Monate | 9 | - | 1 | 1 | 1 | 3 | 2 | - |
| | waren anhängig einschließlich des Ermittlungsverfahrens bei der Staatsanwaltschaft | | | | | | | | |
| 29 | bis einschl. 3 Monate | 47 | - | 7 | 2 | 5 | 4 | 14 | 5 |
| 30 | mehr als 3 " " 6 " | 159 | 6 | 28 | 20 | 34 | 16 | 36 | 5 |
| 31 | " " 6 " " 12 " | 238 | 5 | 37 | 22 | 54 | 39 | 54 | 6 |
| 32 | " " 12 " " 24 " | 132 | 4 | 19 | 12 | 25 | 11 | 51 | 3 |
| 33 | " " 24 " " 36 " | 38 | 3 | 5 | 1 | 11 | 4 | 10 | 2 |
| 34 | " " 36 Monate | 42 | - | 6 | 2 | 6 | 6 | 20 | - |

Berufungsinstanz

Geschäftsentwicklung

| | | | | | | | | | |
|----|---|-------|-----|-----|----|-----|-----|-----|----|
| 35 | Aus dem Vorjahr übernommene unerledigte Verfahren | 1 233 | 126 | 282 | 70 | 214 | 140 | 180 | 47 |
| | davon bei der | | | | | | | | |
| 36 | großen Strafkammer | 246 | 18 | 33 | 21 | 43 | 55 | 48 | 3 |
| 37 | kleinen Strafkammer | 886 | 89 | 235 | 45 | 154 | 67 | 122 | 44 |
| 38 | Jugendkammer | 101 | 19 | 14 | 4 | 17 | 18 | 10 | - |

1) Die mögliche Differenz zu der Zahl der erledigten Verfahren bei der Geschäftsentwicklung erklärt sich durch Abgaben innerhalb des Gerichtes.

| | | Oberlandesgerichtsbezirk Stuttgart | | | | | | | | | Baden- Württem- berg insgesamt | Lfd. Nr. |
|----------------|----------|------------------------------------|-------------|-----------|-----------|-----------------|----------|-----------|----------|-----|---|-------------|
| Landgericht | | zusammen | Landgericht | | | | | | | | | |
| Offen- burg | Waldshut | | Ellwangen | Hechingen | Heilbronn | Ravens- burg | Rottweil | Stuttgart | Tübingen | Ulm | | |

Erste Instanz

| | | | | | | | | | | | | |
|----|----|-----|----|----|----|----|----|-----|----|----|-------|----|
| 27 | 7 | 406 | 35 | 6 | 71 | 52 | 7 | 191 | 21 | 23 | 755 | 1 |
| 19 | 3 | 301 | 12 | 3 | 54 | 39 | 6 | 159 | 8 | 20 | 573 | 2 |
| 6 | 2 | 41 | 4 | 2 | 7 | 5 | 1 | 15 | 7 | - | 81 | 3 |
| 2 | 2 | 64 | 19 | 1 | 10 | 8 | - | 17 | 6 | 3 | 101 | 4 |
| 47 | 21 | 740 | 52 | 25 | 91 | 76 | 51 | 316 | 53 | 76 | 1 475 | 5 |
| 40 | 19 | 504 | 24 | 18 | 55 | 52 | 32 | 229 | 41 | 53 | 1 064 | 6 |
| 4 | 1 | 98 | 10 | 4 | 22 | 3 | 11 | 38 | 5 | 5 | 185 | 7 |
| 3 | 1 | 138 | 18 | 3 | 14 | 21 | 8 | 49 | 7 | 18 | 226 | 8 |
| 36 | 21 | 757 | 61 | 23 | 93 | 74 | 41 | 329 | 49 | 87 | 1 445 | 9 |
| 26 | 16 | 507 | 27 | 16 | 65 | 48 | 24 | 232 | 31 | 64 | 1 028 | 10 |
| 7 | 2 | 94 | 10 | 4 | 12 | 4 | 10 | 41 | 11 | 2 | 171 | 11 |
| 3 | 3 | 156 | 24 | 3 | 16 | 22 | 7 | 56 | 7 | 21 | 246 | 12 |
| 38 | 7 | 389 | 26 | 8 | 69 | 54 | 17 | 178 | 25 | 12 | 785 | 13 |
| 33 | 6 | 298 | 9 | 5 | 44 | 43 | 14 | 156 | 18 | 9 | 609 | 14 |
| 3 | 1 | 45 | 4 | 2 | 17 | 4 | 2 | 12 | 1 | 3 | 95 | 15 |
| 2 | - | 46 | 13 | 1 | 8 | 7 | 1 | 10 | 6 | - | 81 | 16 |
| 36 | 20 | 732 | 61 | 23 | 91 | 66 | 40 | 317 | 49 | 85 | 1 388 | 17 |
| 35 | 16 | 688 | 59 | 22 | 84 | 65 | 40 | 295 | 46 | 77 | 1 322 | 18 |
| 18 | 7 | 364 | 35 | 13 | 39 | 43 | 20 | 151 | 28 | 35 | 697 | 19 |
| 18 | 13 | 368 | 26 | 10 | 52 | 23 | 20 | 166 | 21 | 50 | 691 | 20 |
| 26 | 10 | 579 | 57 | 19 | 69 | 47 | 33 | 267 | 28 | 59 | 1 060 | 21 |
| 36 | 20 | 732 | 61 | 23 | 91 | 66 | 40 | 317 | 49 | 85 | 1 388 | 22 |
| 22 | 15 | 353 | 42 | 13 | 29 | 28 | 23 | 126 | 24 | 68 | 631 | 23 |
| 12 | 3 | 208 | 12 | 7 | 37 | 16 | 13 | 96 | 16 | 11 | 440 | 24 |
| 1 | 1 | 97 | 6 | 2 | 16 | 14 | 3 | 45 | 6 | 5 | 194 | 25 |
| 1 | - | 53 | 1 | 1 | 6 | 8 | 1 | 33 | 2 | 1 | 90 | 26 |
| - | - | 15 | - | - | 1 | - | - | 13 | 1 | - | 18 | 27 |
| - | 1 | 6 | - | - | 2 | - | - | 4 | - | - | 15 | 28 |
| 6 | 4 | 70 | 9 | 4 | 5 | 7 | 6 | 15 | 4 | 20 | 117 | 29 |
| 10 | 4 | 194 | 24 | 8 | 22 | 8 | 12 | 74 | 13 | 33 | 353 | 30 |
| 14 | 7 | 213 | 19 | 6 | 27 | 25 | 13 | 88 | 13 | 22 | 451 | 31 |
| 3 | 4 | 133 | 9 | 5 | 25 | 19 | 6 | 53 | 10 | 6 | 265 | 32 |
| 2 | - | 44 | - | - | 8 | 5 | 1 | 21 | 6 | 3 | 82 | 33 |
| 1 | 1 | 78 | - | - | 4 | 2 | 2 | 66 | 3 | 1 | 120 | 34 |

Berufungsinstanz

| | | | | | | | | | | | | |
|-----|----|-------|-----|----|-----|----|----|-----|----|-----|-------|----|
| 139 | 35 | 1 091 | 120 | 45 | 167 | 74 | 50 | 435 | 95 | 105 | 2 324 | 35 |
| 19 | 6 | 353 | 13 | 14 | 62 | 24 | 8 | 194 | 21 | 17 | 599 | 36 |
| 104 | 26 | 608 | 100 | 27 | 74 | 42 | 38 | 189 | 56 | 82 | 1 494 | 37 |
| 16 | 3 | 130 | 7 | 4 | 31 | 8 | 4 | 52 | 18 | 6 | 231 | 38 |

Strafrecht
Strafverfolgung

Noch: 11. Geschäftsanfall bei den Landgerichten 1985 und 1986
a) 1985

| Lfd. Nr. | Geschäftsanfall | Oberlandesgerichtsbezirk Karlsruhe | | | | | | | |
|--|---|------------------------------------|-----------------|----------|-----------------|-----------|----------|----------|---------|
| | | zusammen | Landgericht | | | | | | |
| | | | Baden- Baden | Freiburg | Heidel- berg | Karlsruhe | Konstanz | Mannheim | Mosbach |
| Noch: Berufungsinstanz | | | | | | | | | |
| 39 | Neuzugänge | 3 570 | 354 | 663 | 256 | 917 | 324 | 521 | 140 |
| | davon bei der | | | | | | | | |
| 40 | großen Strafkammer | 654 | 38 | 115 | 52 | 176 | 84 | 91 | 26 |
| 41 | kleinen Strafkammer | 2 524 | 272 | 492 | 172 | 639 | 189 | 393 | 90 |
| 42 | Jugendkammer | 392 | 44 | 56 | 32 | 102 | 51 | 37 | 24 |
| 43 | Erledigte Verfahren | 3 454 | 306 | 644 | 247 | 850 | 343 | 513 | 162 |
| | davon bei der | | | | | | | | |
| 44 | großen Strafkammer | 624 | 22 | 98 | 55 | 160 | 104 | 88 | 23 |
| 45 | kleinen Strafkammer | 2 446 | 256 | 490 | 165 | 580 | 182 | 393 | 119 |
| 46 | Jugendkammer | 384 | 28 | 56 | 27 | 110 | 57 | 32 | 20 |
| 47 | Unerledigte Verfahren am Jahresende | 1 349 | 174 | 301 | 79 | 281 | 121 | 188 | 25 |
| | davon bei der | | | | | | | | |
| 48 | großen Strafkammer | 276 | 34 | 50 | 18 | 59 | 35 | 51 | 6 |
| 49 | kleinen Strafkammer | 964 | 105 | 237 | 52 | 213 | 74 | 122 | 15 |
| 50 | Jugendkammer | 109 | 35 | 14 | 9 | 9 | 12 | 15 | 4 |
| 51 | Erledigte Berufungen ¹⁾ insgesamt | 3 392 | 306 | 639 | 246 | 818 | 322 | 511 | 161 |
| | darunter | | | | | | | | |
| | richteten sich gegen ein Urteil | | | | | | | | |
| 52 | des Strafrichters | 2 431 | 256 | 486 | 164 | 573 | 182 | 391 | 118 |
| 53 | des Schöffengerichts ²⁾ | 590 | 22 | 97 | 55 | 148 | 83 | 88 | 23 |
| 54 | des Jugendgerichts ³⁾ | 371 | 28 | 56 | 27 | 97 | 57 | 32 | 20 |
| 55 | waren Officialverfahren | 3 380 | 306 | 633 | 245 | 816 | 320 | 510 | 161 |
| 56 | waren Berufungen wegen Verbrechen | 107 | 5 | 22 | 8 | 27 | 8 | 22 | 4 |
| 57 | waren Berufungen wegen Vergehen | 3 285 | 301 | 617 | 238 | 791 | 314 | 489 | 157 |
| 58 | wurden erledigt durch Urteil | 1 949 | 178 | 371 | 104 | 454 | 207 | 285 | 107 |
| 59 | wurden erledigt durch Zurücknahme der Berufung | 975 | 85 | 166 | 100 | 237 | 79 | 176 | 30 |
| Von den erledigten Berufungen ¹⁾ waren anhängig | | | | | | | | | |
| | ab Eingang beim Berufungsgericht | | | | | | | | |
| 60 | bis einschl. 3 Monate | 1 934 | 155 | 322 | 161 | 432 | 184 | 336 | 105 |
| 61 | mehr als 3 bis einschl. 6 Monate | 890 | 110 | 157 | 63 | 283 | 71 | 107 | 33 |
| 62 | " " 6 " " 12 Monate | 389 | 30 | 127 | 16 | 90 | 37 | 43 | 13 |
| 63 | " " 12 " " 24 Monate | 153 | 11 | 30 | 5 | 12 | 25 | 22 | 9 |
| 64 | mehr als 24 Monate | 26 | - | 3 | 1 | 1 | 5 | 3 | 1 |
| | ab Verkündung des angefochtenen Urteils | | | | | | | | |
| 65 | bis einschl. 3 Monate | 512 | 45 | 88 | 51 | 126 | 53 | 80 | 20 |
| 66 | mehr als 3 " " 6 Monate | 1 666 | 163 | 263 | 133 | 398 | 145 | 271 | 90 |
| 67 | " " 6 " " 12 Monate | 880 | 77 | 214 | 50 | 246 | 76 | 105 | 35 |
| 68 | " " 12 " " 24 Monate | 263 | 19 | 63 | 6 | 40 | 39 | 45 | 14 |
| 69 | mehr als 24 Monate | 71 | 2 | 11 | 6 | 8 | 9 | 10 | 2 |
| | ab Einleitung des Verfahrens bei der Staatsanwaltschaft | | | | | | | | |
| 70 | bis einschl. 3 Monate | 2 | - | - | - | - | 1 | - | - |
| 71 | mehr als 3 " " 6 Monate | 248 | 12 | 39 | 22 | 69 | 15 | 50 | 5 |
| 72 | " " 6 " " 12 Monate | 1 528 | 150 | 266 | 125 | 383 | 129 | 195 | 79 |
| 73 | " " 12 " " 24 Monate | 1 233 | 101 | 262 | 79 | 302 | 127 | 207 | 61 |
| 74 | mehr als 24 Monate | 369 | 43 | 66 | 19 | 62 | 48 | 58 | 16 |
| Beschwerden | | | | | | | | | |
| 75 | Beschwerden in Strafsachen (einschließlich Kostenbeschwerden) insgesamt | 4 347 | 449 | 700 | 301 | 1 011 | 530 | 636 | 210 |

1) Die mögliche Differenz zu der Zahl der erledigten Verfahren bei der Geschäftsentwicklung erklärt sich durch Abgaben innerhalb des Gerichtes. -

| | | Oberlandesgerichtsbezirk Stuttgart | | | | | | | | | Baden- Württem- berg insgesamt | Lfd. Nr. |
|------------------------|----------|------------------------------------|-------------|-----------|-----------|-----------------|----------|-----------|----------|-----|---|-------------|
| Landgericht | | zusammen | Landgericht | | | | | | | | | |
| Offen- burg | Waldshut | | Ellwangen | Hechingen | Heilbronn | Ravens- burg | Rottweil | Stuttgart | Tübingen | Ulm | | |
| Noch: Berufungsinstanz | | | | | | | | | | | | |
| 220 | 175 | 4 583 | 408 | 220 | 438 | 404 | 217 | 2 045 | 471 | 380 | 8 153 | 39 |
| 27 | 45 | 801 | 61 | 37 | 89 | 80 | 38 | 352 | 79 | 65 | 1 455 | 40 |
| 165 | 112 | 3 180 | 293 | 160 | 298 | 242 | 148 | 1 427 | 332 | 280 | 5 704 | 41 |
| 28 | 18 | 602 | 54 | 23 | 51 | 82 | 31 | 266 | 60 | 35 | 994 | 42 |
| 211 | 178 | 4 504 | 407 | 166 | 449 | 401 | 222 | 2 067 | 415 | 377 | 7 958 | 43 |
| 32 | 42 | 811 | 56 | 43 | 87 | 62 | 36 | 393 | 70 | 64 | 1 435 | 44 |
| 145 | 116 | 3 078 | 306 | 100 | 300 | 257 | 155 | 1 394 | 291 | 275 | 5 524 | 45 |
| 34 | 20 | 615 | 45 | 23 | 62 | 82 | 31 | 280 | 54 | 38 | 999 | 46 |
| 148 | 32 | 1 170 | 121 | 99 | 156 | 77 | 45 | 413 | 151 | 108 | 2 519 | 47 |
| 14 | 9 | 343 | 18 | 8 | 64 | 42 | 10 | 153 | 30 | 18 | 619 | 48 |
| 124 | 22 | 710 | 87 | 87 | 72 | 27 | 31 | 222 | 97 | 87 | 1 674 | 49 |
| 10 | 1 | 117 | 16 | 4 | 20 | 8 | 4 | 38 | 24 | 3 | 226 | 50 |
| 211 | 178 | 4 387 | 370 | 165 | 449 | 382 | 220 | 2 011 | 414 | 376 | 7 779 | 51 |
| 145 | 116 | 3 018 | 270 | 99 | 300 | 257 | 153 | 1 373 | 291 | 275 | 5 449 | 52 |
| 32 | 42 | 773 | 56 | 43 | 87 | 51 | 36 | 368 | 69 | 63 | 1 363 | 53 |
| 34 | 20 | 596 | 44 | 23 | 62 | 74 | 31 | 270 | 54 | 38 | 967 | 54 |
| 211 | 178 | 4 358 | 358 | 165 | 449 | 381 | 218 | 2 002 | 412 | 373 | 7 738 | 55 |
| 6 | 5 | 116 | 7 | 5 | 1 | 10 | 3 | 69 | 3 | 18 | 223 | 56 |
| 205 | 173 | 4 271 | 363 | 160 | 448 | 372 | 217 | 1 942 | 411 | 358 | 7 556 | 57 |
| 123 | 120 | 2 286 | 225 | 97 | 190 | 223 | 145 | 977 | 207 | 222 | 4 235 | 58 |
| 59 | 43 | 1 504 | 108 | 56 | 206 | 116 | 50 | 715 | 160 | 93 | 2 479 | 59 |
| 95 | 144 | 3 247 | 276 | 133 | 287 | 318 | 173 | 1 492 | 292 | 276 | 5 181 | 60 |
| 40 | 26 | 657 | 43 | 19 | 93 | 31 | 33 | 292 | 77 | 69 | 1 547 | 61 |
| 28 | 5 | 337 | 36 | 10 | 52 | 23 | 12 | 140 | 37 | 27 | 726 | 62 |
| 36 | 3 | 117 | 14 | 3 | 14 | 7 | 2 | 67 | 6 | 4 | 270 | 63 |
| 12 | - | 29 | 1 | - | 3 | 3 | - | 20 | 2 | - | 55 | 64 |
| 19 | 30 | 1 472 | 152 | 80 | 100 | 187 | 79 | 631 | 133 | 110 | 1 984 | 65 |
| 89 | 114 | 1 961 | 134 | 61 | 216 | 140 | 104 | 920 | 196 | 190 | 3 627 | 66 |
| 48 | 29 | 673 | 54 | 18 | 94 | 38 | 32 | 311 | 67 | 59 | 1 553 | 67 |
| 32 | 5 | 228 | 26 | 5 | 31 | 14 | 4 | 119 | 13 | 16 | 491 | 68 |
| 23 | - | 53 | 4 | 1 | 8 | 3 | 1 | 30 | 5 | 1 | 124 | 69 |
| 1 | - | 19 | 3 | - | 1 | - | 1 | 13 | - | 1 | 21 | 70 |
| 17 | 19 | 690 | 73 | 48 | 38 | 108 | 50 | 242 | 79 | 52 | 938 | 71 |
| 83 | 118 | 2 154 | 179 | 81 | 234 | 161 | 104 | 981 | 206 | 208 | 3 682 | 72 |
| 59 | 35 | 1 164 | 95 | 28 | 137 | 84 | 50 | 569 | 111 | 90 | 2 397 | 73 |
| 51 | 6 | 330 | 7 | 8 | 39 | 28 | 13 | 197 | 16 | 22 | 699 | 74 |
| Beschwerden | | | | | | | | | | | | |
| 329 | 181 | 6 610 | 333 | 269 | 867 | 439 | 254 | 3 492 | 510 | 446 | 10 957 | 175 |

2) Schöffengericht = Schöffengericht + erweitertes Schöffengericht. ~ 3) Jugendgericht = Jugendrichter + Jugendschöffengericht.

Strafrecht
Strafverfolgung

Noch: 11. Geschäftsanfall bei den Landgerichten 1985 und 1986
b) 1986

| Lfd. Nr. | Geschäftsanfall | Oberlandesgerichtsbezirk Karlsruhe | | | | | | |
|-------------|-----------------|------------------------------------|-----------------|----------|-----------------|-----------|----------|---------------------|
| | | zusammen | Landgericht | | | | | |
| | | | Baden- Baden | Freiburg | Heidel- berg | Karlsruhe | Konstanz | Mannheim Mosbach |

Erste Instanz

Geschäftsentwicklung

| | | | | | | | | | |
|----|--|-----|----|-----|----|-----|----|-----|----|
| 1 | Aus dem Vorjahr übernommene unerledigte Verfahren | 396 | 27 | 50 | 28 | 65 | 38 | 139 | 4 |
| | davon bei/m | | | | | | | | |
| 2 | der großen Strafkammer | 311 | 17 | 43 | 12 | 51 | 29 | 117 | 3 |
| 3 | Schwurgericht | 50 | 4 | 4 | 8 | 8 | 8 | 13 | 1 |
| 4 | der Jugendkammer | 35 | 6 | 3 | 8 | 6 | 1 | 9 | - |
| 5 | Neuzugänge | 696 | 58 | 115 | 45 | 153 | 73 | 193 | 25 |
| | davon bei/m | | | | | | | | |
| 6 | der großen Strafkammer | 536 | 33 | 100 | 28 | 110 | 57 | 162 | 22 |
| 7 | Schwurgericht | 78 | 6 | 9 | 7 | 24 | 6 | 17 | 2 |
| 8 | der Jugendkammer | 82 | 19 | 6 | 10 | 19 | 10 | 14 | 1 |
| 9 | Erledigte Verfahren | 680 | 52 | 95 | 55 | 144 | 74 | 204 | 16 |
| | davon bei/m | | | | | | | | |
| 10 | der großen Strafkammer | 516 | 33 | 81 | 31 | 107 | 58 | 164 | 12 |
| 11 | Schwurgericht | 84 | 4 | 7 | 12 | 17 | 10 | 25 | 3 |
| 12 | der Jugendkammer | 80 | 15 | 7 | 12 | 20 | 6 | 15 | 1 |
| 13 | Unerledigte Verfahren am Jahresende | 412 | 33 | 70 | 18 | 74 | 37 | 128 | 13 |
| | davon bei/m | | | | | | | | |
| 14 | der großen Strafkammer | 331 | 17 | 62 | 9 | 54 | 28 | 115 | 13 |
| 15 | Schwurgericht | 44 | 6 | 6 | 3 | 15 | 4 | 5 | - |
| 16 | Jugendkammer | 37 | 10 | 2 | 6 | 5 | 5 | 8 | - |
| 17 | Erledigte Verfahren insgesamt ¹⁾ | 634 | 27 | 95 | 54 | 128 | 74 | 200 | 16 |
| | und zwar | | | | | | | | |
| 18 | Anklagen | 603 | 25 | 93 | 45 | 123 | 67 | 198 | 12 |
| 19 | Verfahren wegen Verbrechen | 352 | 17 | 75 | 31 | 61 | 51 | 87 | 11 |
| 20 | Verfahren wegen Vergehen | 282 | 10 | 20 | 23 | 67 | 23 | 113 | 5 |
| 21 | wurden erledigt durch Urteil | 474 | 21 | 67 | 42 | 103 | 62 | 138 | 13 |
| 22 | Von den erledigten Verfahren ¹⁾ | 634 | 27 | 95 | 54 | 128 | 74 | 200 | 16 |
| | waren anhängig bei Gericht | | | | | | | | |
| 23 | bis einschl. 3 Monate | 242 | 7 | 34 | 26 | 42 | 40 | 70 | 10 |
| 24 | mehr als 3 " " 6 " | 241 | 9 | 43 | 23 | 59 | 19 | 70 | 4 |
| 25 | " " 6 " " 12 " | 92 | 8 | 14 | 5 | 18 | 11 | 31 | 1 |
| 26 | " " 12 " " 24 " | 40 | 2 | 3 | - | 6 | 3 | 18 | 1 |
| 27 | " " 24 " " 36 " | 8 | - | - | - | 2 | - | 6 | - |
| 28 | mehr als 36 Monate | 11 | 1 | 1 | - | 1 | 1 | 5 | - |
| | waren anhängig einschließlich des Ermittlungsverfahrens bei der Staatsanwaltschaft | | | | | | | | |
| 29 | bis einschl. 3 Monate | 41 | - | 3 | 8 | 9 | 4 | 16 | 1 |
| 30 | mehr als 3 " " 6 " | 126 | 3 | 16 | 11 | 30 | 11 | 41 | 5 |
| 31 | " " 6 " " 12 " | 237 | 15 | 35 | 21 | 43 | 35 | 63 | 6 |
| 32 | " " 12 " " 24 " | 138 | 6 | 29 | 7 | 34 | 18 | 34 | 3 |
| 33 | " " 24 " " 36 " | 40 | 1 | 8 | 4 | 8 | 2 | 13 | 1 |
| 34 | mehr als 36 Monate | 52 | 2 | 4 | 3 | 4 | 4 | 33 | - |

Berufungsinstanz

Geschäftsentwicklung

| | | | | | | | | | |
|----|---|-------|-----|-----|----|-----|-----|-----|----|
| 35 | Aus dem Vorjahr übernommene unerledigte Verfahren | 1 349 | 174 | 301 | 79 | 281 | 121 | 188 | 25 |
| | davon bei der | | | | | | | | |
| 36 | großen Strafkammer | 276 | 34 | 50 | 18 | 59 | 35 | 51 | 6 |
| 37 | kleinen Strafkammer | 964 | 105 | 237 | 52 | 213 | 74 | 122 | 15 |
| 38 | Jugendkammer | 109 | 35 | 14 | 9 | 9 | 12 | 15 | 4 |

1) Die mögliche Differenz zu der Zahl der erledigten Verfahren bei der Geschäftsentwicklung erklärt sich durch Abgaben innerhalb des Gerichtes.

| | | Oberlandesgerichtsbezirk Stuttgart | | | | | | | | Baden- Württem- berg insgesamt | Lfd. Nr. |
|----------------|----------|------------------------------------|-------------|-----------|-----------|-----------------|----------|-----------|----------|---|-------------|
| Landgericht | | zusammen | Landgericht | | | | | | | | |
| Offen- burg | Waldshut | | Ellwangen | Hechingen | Heilbronn | Ravens- burg | Rottweil | Stuttgart | Tübingen | | |

Erste Instanz

| | | | | | | | | | | | | |
|----|---|-----|----|----|----|----|----|-----|----|----|-------|----|
| 38 | 7 | 389 | 26 | 8 | 69 | 54 | 17 | 178 | 25 | 12 | 785 | 1 |
| 33 | 6 | 298 | 9 | 5 | 44 | 43 | 14 | 156 | 18 | 9 | 609 | 2 |
| 3 | 1 | 45 | 4 | 2 | 17 | 4 | 2 | 12 | 1 | 3 | 95 | 3 |
| 2 | - | 46 | 13 | 1 | 8 | 7 | 1 | 10 | 6 | - | 81 | 4 |
| 29 | 5 | 821 | 51 | 30 | 90 | 76 | 46 | 387 | 58 | 83 | 1 517 | 5 |
| 21 | 3 | 550 | 26 | 24 | 61 | 44 | 34 | 269 | 31 | 61 | 1 086 | 6 |
| 6 | 1 | 106 | 7 | 6 | 16 | 8 | 9 | 44 | 9 | 7 | 184 | 7 |
| 2 | 1 | 165 | 18 | - | 13 | 24 | 3 | 74 | 18 | 15 | 247 | 8 |
| 31 | 9 | 818 | 46 | 27 | 90 | 95 | 48 | 382 | 51 | 79 | 1 498 | 9 |
| 24 | 6 | 565 | 23 | 21 | 61 | 66 | 38 | 269 | 30 | 57 | 1 081 | 10 |
| 4 | 2 | 103 | 7 | 5 | 18 | 8 | 7 | 42 | 8 | 8 | 187 | 11 |
| 3 | 1 | 150 | 16 | 1 | 11 | 21 | 3 | 71 | 13 | 14 | 230 | 12 |
| 36 | 3 | 392 | 31 | 11 | 69 | 35 | 15 | 183 | 32 | 16 | 804 | 13 |
| 30 | 3 | 283 | 12 | 8 | 44 | 21 | 10 | 156 | 19 | 13 | 614 | 14 |
| 5 | - | 48 | 4 | 3 | 15 | 4 | 4 | 14 | 2 | 2 | 92 | 15 |
| 1 | - | 61 | 15 | - | 10 | 10 | 1 | 13 | 11 | 1 | 98 | 16 |
| 31 | 9 | 787 | 46 | 27 | 88 | 94 | 47 | 356 | 51 | 78 | 1 421 | 17 |
| 31 | 9 | 734 | 44 | 27 | 81 | 89 | 44 | 336 | 49 | 64 | 1 337 | 18 |
| 12 | 7 | 389 | 24 | 13 | 47 | 47 | 17 | 168 | 38 | 35 | 741 | 19 |
| 19 | 2 | 398 | 22 | 14 | 41 | 47 | 30 | 188 | 13 | 43 | 680 | 20 |
| 20 | 8 | 587 | 39 | 24 | 66 | 66 | 34 | 271 | 34 | 53 | 1 061 | 21 |
| 31 | 9 | 787 | 46 | 27 | 88 | 94 | 47 | 356 | 51 | 78 | 1 421 | 22 |
| 12 | 1 | 406 | 23 | 19 | 24 | 45 | 26 | 176 | 28 | 65 | 648 | 23 |
| 9 | 5 | 192 | 12 | 4 | 35 | 11 | 15 | 92 | 12 | 11 | 433 | 24 |
| 1 | 3 | 103 | 5 | 4 | 22 | 15 | 6 | 41 | 8 | 2 | 195 | 25 |
| 7 | - | 61 | 6 | - | 4 | 20 | - | 29 | 2 | - | 101 | 26 |
| - | - | 19 | - | - | 2 | 3 | - | 13 | 1 | - | 27 | 27 |
| 2 | - | 6 | - | - | 1 | - | - | 5 | - | - | 17 | 28 |
| - | - | 107 | 3 | 7 | 5 | 10 | 6 | 35 | 6 | 35 | 148 | 29 |
| 8 | 1 | 186 | 16 | 9 | 18 | 17 | 14 | 79 | 14 | 19 | 312 | 30 |
| 12 | 7 | 210 | 13 | 6 | 30 | 17 | 10 | 104 | 17 | 13 | 447 | 31 |
| 6 | 1 | 152 | 11 | 4 | 24 | 26 | 11 | 58 | 9 | 9 | 290 | 32 |
| 3 | - | 49 | 3 | 1 | 5 | 9 | 4 | 20 | 5 | 2 | 89 | 33 |
| 2 | - | 83 | - | - | 6 | 15 | 2 | 60 | - | - | 135 | 34 |

Berufungsinstanz

| | | | | | | | | | | | | |
|-----|----|-------|-----|----|-----|----|----|-----|-----|-----|-------|----|
| 148 | 32 | 1 170 | 121 | 99 | 156 | 77 | 45 | 413 | 151 | 108 | 2 519 | 35 |
| 14 | 9 | 343 | 18 | 8 | 64 | 42 | 10 | 153 | 30 | 18 | 619 | 36 |
| 124 | 22 | 710 | 87 | 87 | 72 | 27 | 31 | 222 | 97 | 87 | 1 674 | 37 |
| 10 | 1 | 117 | 16 | 4 | 20 | 8 | 4 | 38 | 24 | 3 | 226 | 38 |

Strafrecht
Strafverfolgung

Noch: 11. Geschäftsanfall bei den Landgerichten 1985 und 1986
b) 1986

| Lfd. Nr. | Geschäftsanfall | Oberlandesgerichtsbezirk Karlsruhe | | | | | | | |
|--|---|------------------------------------|-----------------|----------|-----------------|-----------|----------|----------|---------|
| | | zusammen | Landgericht | | | | | | |
| | | | Baden- Baden | Freiburg | Heidel- berg | Karlsruhe | Konstanz | Mannheim | Mosbach |
| Noch: Berufungsinstanz | | | | | | | | | |
| 39 | Neuzugänge | 3 619 | 423 | 658 | 255 | 917 | 318 | 520 | 127 |
| | davon bei der | | | | | | | | |
| 40 | großen Strafkammer | 596 | 43 | 131 | 47 | 137 | 54 | 101 | 31 |
| 41 | kleinen Strafkammer | 2 592 | 299 | 452 | 183 | 672 | 210 | 379 | 87 |
| 42 | Jugendkammer | 431 | 81 | 75 | 25 | 108 | 54 | 40 | 9 |
| 43 | Erledigte Verfahren | 3 643 | 387 | 689 | 294 | 910 | 310 | 495 | 134 |
| | davon bei der | | | | | | | | |
| 44 | großen Strafkammer | 626 | 58 | 122 | 56 | 152 | 65 | 85 | 31 |
| 45 | kleinen Strafkammer | 2 624 | 256 | 501 | 207 | 662 | 191 | 387 | 92 |
| 46 | Jugendkammer | 393 | 73 | 66 | 31 | 96 | 54 | 23 | 11 |
| 47 | Unerledigte Verfahren am Jahresende | 1 325 | 210 | 270 | 40 | 288 | 129 | 213 | 18 |
| | davon bei der | | | | | | | | |
| 48 | großen Strafkammer | 246 | 19 | 59 | 9 | 44 | 24 | 67 | 6 |
| 49 | kleinen Strafkammer | 932 | 148 | 188 | 28 | 223 | 93 | 114 | 10 |
| 50 | Jugendkammer | 147 | 43 | 23 | 3 | 21 | 12 | 32 | 2 |
| 51 | Erledigte Berufungen ¹⁾ insgesamt | 3 560 | 340 | 674 | 293 | 894 | 310 | 494 | 133 |
| | darunter | | | | | | | | |
| | richteten sich gegen ein Urteil | | | | | | | | |
| 52 | des Strafrichters | 2 593 | 255 | 488 | 206 | 650 | 191 | 387 | 91 |
| 54 | des Schöffengerichts ²⁾ | 597 | 36 | 120 | 56 | 148 | 65 | 84 | 31 |
| 54 | des Jugendgerichts ³⁾ | 370 | 49 | 66 | 31 | 96 | 54 | 23 | 11 |
| 55 | waren Officialverfahren | 3 545 | 340 | 670 | 292 | 892 | 309 | 491 | 131 |
| 56 | waren Berufungen wegen Verbrechen | 113 | 6 | 46 | 3 | 21 | 15 | 10 | 5 |
| 57 | waren Berufungen wegen Vergehen | 3 447 | 334 | 628 | 290 | 873 | 295 | 484 | 128 |
| 58 | wurden erledigt durch Urteil | 2 007 | 194 | 375 | 132 | 511 | 187 | 279 | 85 |
| 59 | wurden erledigt durch Zurücknahme der Berufung | 1 025 | 94 | 183 | 118 | 270 | 75 | 140 | 31 |
| Von den erledigten Berufungen ¹⁾ waren anhängig | | | | | | | | | |
| | ab Eingang beim Berufungsgericht | | | | | | | | |
| 60 | bis einschl. 3 Monate | 2 016 | 162 | 302 | 213 | 526 | 187 | 279 | 114 |
| 61 | mehr als 3 " " 6 Monate | 705 | 77 | 154 | 58 | 184 | 48 | 114 | 14 |
| 62 | " " 6 " " 12 Monate | 591 | 66 | 152 | 22 | 166 | 56 | 71 | 1 |
| 63 | " " 12 " " 24 Monate | 216 | 33 | 60 | - | 16 | 15 | 26 | 4 |
| 64 | mehr als 24 Monate | 32 | 2 | 6 | - | 2 | 4 | 4 | - |
| | ab Verkündung des angefochtenen Urteils | | | | | | | | |
| 65 | bis einschl. 3 Monate | 603 | 58 | 95 | 51 | 144 | 70 | 85 | 43 |
| 66 | mehr als 3 " " 6 Monate | 1 584 | 132 | 236 | 169 | 437 | 119 | 227 | 72 |
| 67 | " " 6 " " 12 Monate | 924 | 92 | 223 | 61 | 256 | 81 | 124 | 11 |
| 68 | " " 12 " " 24 Monate | 382 | 54 | 101 | 10 | 49 | 35 | 52 | 5 |
| 69 | mehr als 24 Monate | 67 | 4 | 19 | 2 | 8 | 5 | 6 | 2 |
| | ab Einleitung des Verfahrens bei der Staatsanwaltschaft ⁴⁾ | | | | | | | | |
| 70 | bis einschl. 3 Monate | 6 | - | 1 | - | 2 | - | 2 | 1 |
| 71 | mehr als 3 " " 6 Monate | 263 | 15 | 43 | 29 | 76 | 23 | 35 | 13 |
| 72 | " " 6 " " 12 Monate | 1 538 | 155 | 231 | 155 | 414 | 117 | 204 | 71 |
| 73 | " " 12 " " 24 Monate | 1 305 | 120 | 293 | 90 | 325 | 123 | 183 | 35 |
| 74 | mehr als 24 Monate | 433 | 50 | 102 | 18 | 75 | 46 | 67 | 11 |
| Beschwerden | | | | | | | | | |
| 75 | Beschwerden in Strafsachen (einschließlich Kostenbeschwerden) insgesamt | 5 364 | 485 | 641 | 304 | 1 115 | 1 421 | 606 | 280 |

1) Die mögliche Differenz zu der Zahl der erledigten Verfahren bei der Geschäftsentwicklung erklärt sich durch Abgaben innerhalb des Gerichtes. -

| | | Oberlandesgerichtsbezirk Stuttgart | | | | | | | | | Baden- Württem- berg insgesamt | Lfd. Nr. |
|----------------|----------|------------------------------------|-------------|-----------|-----------|-----------------|----------|-----------|----------|-----|---|-------------|
| Landgericht | | zusammen | Landgericht | | | | | | | | | |
| Offen- burg | Waldshut | | Ellwangen | Hechingen | Heilbronn | Ravens- burg | Rottweil | Stuttgart | Tübingen | Ulm | | |

Noch: Berufungsinstanz

| | | | | | | | | | | | | |
|-----|-----|-------|-----|-----|-----|-----|-----|-------|-----|-----|-------|----|
| 228 | 173 | 4 497 | 457 | 231 | 449 | 341 | 264 | 1 914 | 457 | 384 | 8 116 | 39 |
| 17 | 35 | 742 | 60 | 33 | 76 | 44 | 34 | 365 | 81 | 49 | 1 338 | 40 |
| 187 | 123 | 3 222 | 338 | 167 | 315 | 241 | 196 | 1 344 | 327 | 294 | 5 814 | 41 |
| 24 | 15 | 533 | 59 | 31 | 58 | 56 | 34 | 205 | 49 | 41 | 964 | 42 |
| 266 | 158 | 4 516 | 397 | 234 | 446 | 339 | 253 | 1 951 | 492 | 404 | 8 159 | 43 |
| 24 | 33 | 803 | 57 | 29 | 104 | 66 | 33 | 373 | 80 | 61 | 1 429 | 44 |
| 215 | 113 | 3 188 | 287 | 178 | 281 | 228 | 189 | 1 375 | 349 | 301 | 5 812 | 45 |
| 27 | 12 | 525 | 53 | 27 | 61 | 45 | 31 | 203 | 63 | 42 | 918 | 46 |
| 110 | 47 | 1 151 | 181 | 96 | 159 | 79 | 56 | 376 | 116 | 88 | 2 476 | 47 |
| 7 | 11 | 282 | 21 | 12 | 36 | 20 | 11 | 145 | 31 | 6 | 528 | 48 |
| 96 | 32 | 744 | 138 | 76 | 106 | 40 | 38 | 191 | 75 | 80 | 1 676 | 49 |
| 7 | 4 | 125 | 22 | 8 | 17 | 19 | 7 | 40 | 10 | 2 | 272 | 50 |
| 265 | 157 | 4 351 | 350 | 233 | 428 | 338 | 210 | 1 902 | 488 | 402 | 7 911 | 51 |
| 213 | 112 | 3 088 | 240 | 177 | 278 | 228 | 148 | 1 369 | 347 | 301 | 5 681 | 52 |
| 24 | 33 | 755 | 57 | 29 | 89 | 66 | 33 | 341 | 80 | 60 | 1 352 | 53 |
| 28 | 12 | 508 | 53 | 27 | 61 | 44 | 29 | 192 | 61 | 41 | 878 | 54 |
| 264 | 156 | 4 342 | 350 | 232 | 428 | 336 | 209 | 1 901 | 486 | 400 | 7 887 | 55 |
| 4 | 3 | 100 | 6 | 6 | 3 | 10 | 1 | 57 | - | 17 | 213 | 56 |
| 261 | 154 | 4 251 | 344 | 227 | 425 | 328 | 209 | 1 845 | 488 | 385 | 7 698 | 57 |
| 141 | 103 | 2 188 | 192 | 122 | 176 | 199 | 132 | 919 | 220 | 228 | 4 195 | 58 |
| 72 | 42 | 1 546 | 109 | 92 | 201 | 107 | 51 | 692 | 187 | 107 | 2 571 | 59 |
| 103 | 130 | 3 152 | 287 | 103 | 259 | 266 | 166 | 1 418 | 351 | 302 | 5 168 | 60 |
| 37 | 19 | 705 | 42 | 68 | 94 | 42 | 28 | 294 | 75 | 62 | 1 410 | 61 |
| 51 | 6 | 325 | 17 | 51 | 42 | 16 | 13 | 115 | 47 | 24 | 916 | 62 |
| 61 | 1 | 139 | 4 | 8 | 21 | 11 | 2 | 66 | 14 | 13 | 355 | 63 |
| 13 | 1 | 30 | - | 3 | 12 | 3 | 1 | 9 | 1 | 1 | 62 | 64 |
| 23 | 34 | 1 518 | 160 | 59 | 86 | 179 | 89 | 638 | 176 | 131 | 2 121 | 65 |
| 90 | 102 | 1 890 | 145 | 78 | 219 | 104 | 96 | 861 | 198 | 189 | 3 474 | 66 |
| 57 | 19 | 664 | 32 | 80 | 76 | 39 | 17 | 277 | 88 | 55 | 1 588 | 67 |
| 75 | 1 | 219 | 12 | 13 | 30 | 12 | 7 | 100 | 20 | 25 | 601 | 68 |
| 20 | 1 | 60 | 1 | 3 | 17 | 4 | 1 | 26 | 6 | 2 | 127 | 69 |
| - | - | 31 | 5 | 3 | - | 5 | 1 | 10 | 4 | 3 | 37 | 70 |
| 14 | 15 | 703 | 82 | 40 | 17 | 94 | 55 | 256 | 87 | 72 | 966 | 71 |
| 91 | 100 | 2 197 | 190 | 106 | 247 | 140 | 108 | 925 | 265 | 216 | 3 735 | 72 |
| 99 | 37 | 1 103 | 57 | 71 | 114 | 73 | 33 | 554 | 114 | 87 | 2 408 | 73 |
| 60 | 4 | 307 | 16 | 12 | 50 | 23 | 12 | 156 | 16 | 22 | 740 | 74 |

Beschwerden

| | | | | | | | | | | | | |
|-----|-----|-------|-----|-----|-----|-----|-----|-------|-----|-----|--------|----|
| 335 | 177 | 6 002 | 390 | 252 | 982 | 418 | 241 | 2 807 | 482 | 430 | 11 366 | 75 |
|-----|-----|-------|-----|-----|-----|-----|-----|-------|-----|-----|--------|----|

2) Schöffengericht = Schöffengericht + erweitertes Schöffengericht. - 3) Jugendgericht = Jugendrichter + Jugendschöffengericht. - 4) Ohne Privatklagen.

Strafrecht
Strafverfolgung

12. Geschäftsanfall bei den Oberlandesgerichten 1985 und 1986

| Geschäftsanfall | OLG Karlsruhe | | OLG Stuttgart | | Baden-Württemberg insgesamt | |
|-----------------|---------------|------|---------------|------|--------------------------------|------|
| | 1985 | 1986 | 1985 | 1986 | 1985 | 1986 |

Verfahren in der ersten Instanz

Geschäftsentwicklung

| | | | | | | |
|---|---|---|---|---|---|---|
| Aus dem Vorjahr übernommene unerledigte Verfahren | - | - | 5 | 4 | 5 | 4 |
| Neuzugänge | - | - | 7 | 6 | 7 | 6 |
| Erledigte Verfahren | - | - | 8 | 7 | 8 | 7 |
| Unerledigte Verfahren am Jahresende | - | - | 4 | 3 | 4 | 3 |
| Von den erledigten Verfahren wurden erledigt durch Urteil | - | - | 5 | 7 | 5 | 7 |

Revisionen, Rechtsbeschwerden und sonstige Verfahren

Geschäftsentwicklung

| | | | | | | |
|---|-----|-----|-----|-----|-------|-------|
| Aus dem Vorjahr übernommene unerledigte Verfahren | 184 | 119 | 55 | 61 | 239 | 180 |
| Neuzugänge | 777 | 784 | 879 | 852 | 1 656 | 1 636 |
| Erledigte Verfahren | 842 | 787 | 873 | 855 | 1 715 | 1 642 |
| Unerledigte Verfahren am Jahresende | 119 | 116 | 61 | 59 | 180 | 175 |

Revisionen und Rechtsbeschwerden

Von den erledigten Verfahren¹⁾

| | | | | | | |
|--|-----|-----|-----|-----|-------|-------|
| richteten sich gegen ein Urteil des/r | 842 | 787 | 873 | 855 | 1 715 | 1 642 |
| Strafrichters | 435 | 415 | 385 | 445 | 820 | 860 |
| Schöffen- und erweiterten Schöffengerichts | 4 | 2 | 8 | 9 | 12 | 11 |
| Jugendrichters und Jugendschöffengerichts | 1 | - | 8 | 9 | 9 | 9 |
| kleinen Strafkammer | 312 | 291 | 336 | 253 | 648 | 544 |
| großen Strafkammer | 90 | 76 | 110 | 121 | 200 | 197 |
| Jugendkammer | - | 3 | 26 | 18 | 26 | 21 |
| waren Officialverfahren | 421 | 388 | 534 | 482 | 955 | 870 |
| Privatklageverfahren | - | 1 | - | 2 | - | 3 |
| Rechtsbeschwerde nach OWiG | 188 | 171 | 123 | 136 | 311 | 307 |
| Zulassungsanträge nach § 80 OWiG | 233 | 227 | 216 | 235 | 449 | 462 |
| wurden erledigt durch | | | | | | |
| Urteil | 16 | 14 | 15 | 29 | 31 | 43 |
| Beschluß nach § 349 StPO | 386 | 359 | 493 | 436 | 879 | 795 |
| Beschluß nach § 79 Abs. 5 S. 1 OWiG | 175 | 161 | 133 | 130 | 308 | 291 |
| Einstellung (nach §§ 153 Abs. 2, 383 Abs. 2, 206 a StPO oder § 47 JGG oder § 47 Abs. 2 OWiG) | 21 | 19 | 16 | 19 | 37 | 38 |
| Nichtzulassung der Rechtsbeschwerde | 225 | 217 | 145 | 173 | 370 | 390 |
| Zurücknahme | 19 | 16 | 19 | 9 | 38 | 25 |
| Auf andere Weise | - | - | 52 | 58 | 52 | 58 |
| waren Verfahren wegen | | | | | | |
| Verbrechen | 2 | 2 | 18 | 17 | 20 | 19 |
| Vergehen | 419 | 387 | 516 | 467 | 935 | 854 |
| Ordnungswidrigkeiten | 421 | 398 | 339 | 371 | 760 | 769 |
| waren anhängig | | | | | | |
| ab Eingang bei OLG | | | | | | |
| bis einschl. 3 Monate | 704 | 646 | 855 | 823 | 1 559 | 1 469 |
| mehr als 3 " " 6 " | 108 | 97 | 14 | 24 | 122 | 121 |
| " " 6 " " 12 " | 24 | 43 | 4 | 6 | 28 | 49 |
| " " 12 " " " | 6 | 1 | - | 2 | 6 | 3 |
| ab Verkündung des angefochtenen Urteils | | | | | | |
| bis einschl. 3 Monate | 84 | 70 | 161 | 140 | 245 | 210 |
| mehr als 3 " " 6 " | 498 | 467 | 608 | 592 | 1 106 | 1 059 |
| " " 6 " " 12 " | 233 | 220 | 96 | 115 | 329 | 335 |
| " " 12 Monate | 27 | 30 | 8 | 8 | 35 | 38 |
| ab Einleitung bei der Staatsanwaltschaft | | | | | | |
| bis einschl. 3 Monate | 2 | 1 | 1 | 1 | 3 | 2 |
| mehr als 3 " " 6 " | 61 | 39 | 144 | 130 | 205 | 169 |
| " " 6 " " 12 " | 304 | 299 | 344 | 315 | 648 | 614 |
| " " 12 " " 24 " | 354 | 349 | 295 | 310 | 649 | 659 |
| " " 24 " " 36 " | 88 | 72 | 67 | 75 | 155 | 147 |
| " " 36 Monate | 33 | 27 | 22 | 24 | 55 | 51 |

Sonstige Verfahren

| | | | | | | |
|---|-----|-----|-------|-------|-------|-------|
| Beschwerden in Strafsachen (einschl. Kostenbeschwerden) | 839 | 793 | 1 155 | 1 225 | 1 994 | 2 018 |
| Anträge auf Haftentscheidung nach § 121 ff StPO | 318 | 279 | 175 | 189 | 493 | 468 |
| Anträge auf gerichtliche Entscheidung im Klageerzwingungsverfahren (§ 172 StPO) einschließlich Prozeßkostenhilfeanträge | 132 | 137 | 110 | 156 | 242 | 293 |
| Auslieferungsverfahren | 47 | 29 | 53 | 63 | 100 | 92 |
| Verfahren nach § 23 EGGvG | 29 | 23 | 62 | 37 | 91 | 60 |
| Anträge nach § 99 BRAGeBO | 193 | 211 | 433 | 433 | 626 | 644 |

1) Die Differenz erklärt sich durch Abgabe innerhalb des Gerichtes.

13. Abgeurteilte und Verurteilte*) seit 1973

| Jahr | Abgeurteilte insgesamt | Verurteilte | | | Zu-(+) bzw. Abnahme(-) der Verurteilten | | Nichtdeutsche Verurteilte | |
|------|------------------------|-------------|----------|-----------------------|---|-------|---------------------------|------|
| | | zusammen | und zwar | | Anzahl | % | Anzahl | % |
| | | | weiblich | wegen Verkehrsdelikte | | | | |
| 1973 | 113 992 | 102 934 | 13 810 | 48 173 | - 1 578 | - 1,5 | 18 966 | 18,4 |
| 1974 | 111 676 | 100 602 | 13 820 | 44 450 | - 2 332 | - 2,3 | 18 657 | 18,5 |
| 1975 | 114 559 | 101 840 | 13 748 | 46 812 | + 1 238 | + 1,2 | 17 476 | 17,2 |
| 1976 | 117 457 | 102 462 | 14 127 | 47 768 | + 622 | + 0,6 | 15 927 | 15,5 |
| 1977 | 122 078 | 104 768 | 14 547 | 47 853 | + 2 306 | + 2,3 | 15 954 | 15,2 |
| 1978 | 120 697 | 101 822 | 14 303 | 45 845 | - 2 946 | - 2,8 | 15 107 | 14,8 |
| 1979 | 124 528 | 103 951 | 14 853 | 46 773 | + 2 129 | + 2,0 | 16 254 | 15,6 |
| 1980 | 126 558 | 105 179 | 14 935 | 48 516 | + 1 228 | + 1,2 | 17 623 | 16,8 |
| 1981 | 128 439 | 106 281 | 14 112 | 46 853 | + 1 102 | + 1,1 | 17 950 | 16,9 |
| 1982 | 135 604 | 111 912 | 15 801 | 46 635 | + 5 631 | + 5,3 | 18 099 | 16,2 |
| 1983 | 138 852 | 115 372 | 17 389 | 47 185 | + 3 460 | + 3,1 | 17 181 | 14,9 |
| 1984 | 136 779 | 112 839 | 17 434 | 44 767 | - 2 533 | - 2,2 | 15 674 | 13,9 |
| 1985 | 134 502 | 110 037 | 17 528 | 42 695 | - 2 802 | - 2,5 | 15 939 | 14,5 |
| 1986 | 133 891 | 109 292 | 17 756 | 42 501 | - 745 | - 0,7 | 17 308 | 15,8 |

*) Einschließlich Verkehrsdelinquenten.

14. Verurteilte und Verurteiltenziffern seit 1973 nach Personengruppen

| Jahr | Verurteilte insgesamt | | Davon | | | | | |
|------|-----------------------|--------------------|------------|--------------------|----------------|--------------------|-------------|--------------------|
| | | | Erwachsene | | Heranwachsende | | Jugendliche | |
| | Anzahl | Verurteiltenziffer | Anzahl | Verurteiltenziffer | Anzahl | Verurteiltenziffer | Anzahl | Verurteiltenziffer |
| 1973 | 102 934 | 1 445 | 78 688 | 1 268 | 14 456 | 3 776 | 9 790 | 1 837 |
| 1974 | 100 602 | 1 390 | 76 637 | 1 218 | 13 892 | 3 555 | 10 073 | 1 806 |
| 1975 | 101 840 | 1 401 | 76 709 | 1 218 | 14 472 | 3 636 | 10 659 | 1 859 |
| 1976 | 102 462 | 1 410 | 76 302 | 1 215 | 15 428 | 3 901 | 10 532 | 1 790 |
| 1977 | 104 768 | 1 434 | 76 752 | 1 221 | 16 217 | 3 929 | 11 799 | 1 950 |
| 1978 | 101 822 | 1 380 | 74 227 | 1 172 | 15 631 | 3 676 | 11 964 | 1 923 |
| 1979 | 103 951 | 1 392 | 75 359 | 1 180 | 15 638 | 3 539 | 12 954 | 2 033 |
| 1980 | 105 179 | 1 388 | 75 479 | 1 167 | 16 499 | 3 560 | 13 201 | 2 036 |
| 1981 | 106 281 | 1 381 | 74 988 | 1 143 | 17 077 | 3 554 | 14 216 | 2 154 |
| 1982 | 111 912 | 1 438 | 78 800 | 1 188 | 17 480 | 3 551 | 15 632 | 2 388 |
| 1983 | 115 372 | 1 475 | 82 589 | 1 235 | 17 754 | 3 560 | 15 029 | 2 362 |
| 1984 | 112 839 | 1 438 | 82 966 | 1 231 | 16 781 | 3 356 | 13 092 | 2 141 |
| 1985 | 110 037 | 1 395 | 82 835 | 1 216 | 15 828 | 3 168 | 11 374 | 1 981 |
| 1986 | 109 292 | 1 376 | 84 395 | 1 221 | 15 049 | 3 072 | 9 848 | 1 821 |

15. Straßenverkehrsdelinquenten 1984 bis 1986 nach Delikten und Personengruppen

| Straftaten im Straßenverkehr (§§ des Strafgesetzbuches) | Jahr | Abge- urteilte insgesamt | Verurteilte | | | | | | | | darunter Nicht- deutsche |
|---|------|--------------------------------|-------------|------------|----------------------|----------------|----------------------|-------------|----------------------|-------|--------------------------------|
| | | | zusammen | davon | | | | | | | |
| | | | | Erwachsene | | Heranwachsende | | Jugendliche | | | |
| | | | | zusammen | darunter weiblich | zusammen | darunter weiblich | zusammen | darunter weiblich | | |
| Nach dem Strafgesetzbuch zusammen | 1984 | 41 855 | 37 199 | 30 404 | 3 124 | 6 043 | 589 | 752 | 39 | 3 867 | |
| | 1985 | 41 065 | 36 399 | 30 042 | 3 301 | 5 682 | 603 | 675 | 32 | 3 797 | |
| | 1986 | 41 746 | 36 918 | 30 773 | 3 448 | 5 624 | 616 | 521 | 29 | 4 060 | |
| davon | | | | | | | | | | | |
| Flucht nach Verkehrs- unfall (142) | 1984 | 8 170 | 6 657 | 5 206 | 741 | 1 301 | 152 | 150 | 9 | 819 | |
| | 1985 | 8 237 | 6 723 | 5 309 | 791 | 1 256 | 157 | 158 | 8 | 847 | |
| | 1986 | 8 536 | 6 925 | 5 562 | 832 | 1 259 | 167 | 104 | 6 | 907 | |
| Fahrlässige Tötung (222) i.V. mit Verkehrsunfall | 1984 | 588 | 451 | 343 | 38 | 94 | 6 | 14 | 1 | 35 | |
| | 1985 | 489 | 375 | 283 | 30 | 85 | 8 | 7 | - | 39 | |
| | 1986 | 510 | 393 | 299 | 38 | 84 | 8 | 10 | - | 37 | |
| Fahrlässige Körperver- letzung (230) i. V. mit Verkehrsunfall | 1984 | 12 652 | 10 505 | 7 722 | 1 271 | 2 505 | 340 | 278 | 19 | 1 260 | |
| | 1985 | 12 113 | 9 981 | 7 490 | 1 306 | 2 269 | 333 | 222 | 17 | 1 166 | |
| | 1986 | 12 294 | 10 220 | 7 765 | 1 354 | 2 280 | 354 | 175 | 16 | 1 298 | |
| Gefährdung des Straßen- verkehrs | | | | | | | | | | | |
| nach 315 b | 1984 | 243 | 156 | 101 | 3 | 39 | 1 | 16 | - | 24 | |
| | 1985 | 206 | 156 | 106 | 5 | 34 | 1 | 16 | 1 | 16 | |
| | 1986 | 262 | 156 | 114 | 6 | 31 | 1 | 11 | - | 23 | |
| nach 315 c | 1984 | 6 462 | 5 974 | 4 998 | 421 | 886 | 43 | 90 | 5 | 583 | |
| | 1985 | 6 493 | 5 943 | 4 953 | 458 | 897 | 63 | 93 | 2 | 591 | |
| | 1986 | 6 561 | 5 949 | 5 038 | 472 | 857 | 54 | 54 | 2 | 606 | |
| Trunkenheit im Verkehr ohne Straßenverkehrs- gefährdung (316) | 1984 | 13 483 | 13 202 | 11 808 | 626 | 1 194 | 46 | 200 | 4 | 1 135 | |
| | 1985 | 13 299 | 12 997 | 11 705 | 696 | 1 119 | 38 | 173 | 4 | 1 124 | |
| | 1986 | 13 344 | 13 038 | 11 775 | 727 | 1 099 | 32 | 164 | 5 | 1 177 | |
| Volltrunkenheit (323 a) i.V. mit Verkehrsunfall | 1984 | 257 | 254 | 226 | 24 | 24 | 1 | 4 | 1 | 11 | |
| | 1985 | 228 | 224 | 196 | 15 | 22 | 3 | 6 | - | 14 | |
| | 1986 | 239 | 237 | 220 | 19 | 14 | - | 3 | - | 12 | |
| Gegen das Straßenverkehrs- gesetz | 1984 | 9 584 | 7 568 | 3 677 | 509 | 1 263 | 155 | 2 628 | 115 | 1 049 | |
| | 1985 | 8 153 | 6 296 | 3 173 | 477 | 990 | 146 | 2 133 | 104 | 841 | |
| | 1986 | 7 277 | 5 583 | 3 205 | 469 | 850 | 115 | 1 528 | 66 | 844 | |
| Vergehen im Straßen- verkehr insgesamt | 1984 | 51 439 | 44 767 | 34 081 | 3 633 | 7 306 | 744 | 3 380 | 154 | 4 916 | |
| | 1985 | 49 218 | 42 695 | 33 215 | 3 778 | 6 672 | 749 | 2 808 | 136 | 4 638 | |
| | 1986 | 49 023 | 42 501 | 33 978 | 3 917 | 6 474 | 731 | 2 049 | 95 | 4 904 | |
| darunter | | | | | | | | | | | |
| In Trunkenheit zusammen | 1984 | 22 467 | 21 990 | 19 139 | 1 162 | 2 509 | 88 | 342 | 13 | 1 838 | |
| | 1985 | 22 092 | 21 572 | 18 887 | 1 268 | 2 377 | 102 | 308 | 8 | 1 847 | |
| | 1986 | 22 227 | 21 699 | 19 080 | 1 324 | 2 367 | 104 | 252 | 8 | 1 933 | |

16. Verurteilte 1984 bis 1986 nach Hauptdelikts- und Personengruppen

| Straftaten (§§ des Strafgesetzbuches) | Jahr | Verurteilte | | | | | | | | |
|--|------|-------------|----------|----------|----------------|----------|----------|-------------|----------|----------|
| | | Erwachsene | | | Heranwachsende | | | Jugendliche | | |
| | | insgesamt | männlich | weiblich | insgesamt | männlich | weiblich | insgesamt | männlich | weiblich |
| Nach dem Strafgesetzbuch zusammen | 1984 | 68 709 | 57 158 | 11 551 | 13 721 | 12 146 | 1 575 | 9 624 | 8 168 | 1 456 |
| | 1985 | 69 209 | 57 419 | 11 790 | 13 188 | 11 579 | 1 609 | 8 435 | 7 168 | 1 267 |
| | 1986 | 70 531 | 58 416 | 12 115 | 12 625 | 11 023 | 1 602 | 7 551 | 6 280 | 1 271 |
| Straftaten nach dem StGB (ohne Straftaten im Straßenverkehr) | 1984 | 38 305 | 29 878 | 8 427 | 7 678 | 6 692 | 986 | 8 872 | 7 455 | 1 417 |
| | 1985 | 39 167 | 30 678 | 8 489 | 7 506 | 6 500 | 1 006 | 7 760 | 6 525 | 1 235 |
| | 1986 | 39 758 | 31 091 | 8 667 | 7 001 | 6 015 | 986 | 7 030 | 5 788 | 1 242 |
| davon | | | | | | | | | | |
| gegen den Staat, die | 1984 | 2 139 | 1 735 | 404 | 468 | 388 | 80 | 226 | 183 | 43 |
| öffentliche Ordnung und | 1985 | 2 164 | 1 740 | 424 | 420 | 343 | 77 | 188 | 147 | 41 |
| im Amte (80-168, außer | 1986 | 2 159 | 1 771 | 388 | 386 | 337 | 49 | 181 | 145 | 36 |
| 142; 331-358) | | | | | | | | | | |
| gegen die sexuelle | 1984 | 802 | 727 | 75 | 125 | 116 | 9 | 100 | 98 | 2 |
| Selbstbestimmung | 1985 | 746 | 672 | 74 | 88 | 76 | 12 | 77 | 76 | 1 |
| (174-184 c) | 1986 | 718 | 635 | 83 | 89 | 80 | 9 | 78 | 78 | - |
| andere gegen die Person | 1984 | 7 204 | 6 564 | 640 | 1 471 | 1 375 | 96 | 784 | 732 | 52 |
| (169-173; 185-241a ohne | 1985 | 7 097 | 6 511 | 586 | 1 316 | 1 258 | 58 | 607 | 572 | 35 |
| 222, 230 i.V. mit Ver- | 1986 | 6 978 | 6 389 | 589 | 1 209 | 1 153 | 56 | 608 | 559 | 49 |
| kehrsunfall) | | | | | | | | | | |
| Diebstahl und Unter- schlagung (242-248c) | 1984 | 14 093 | 9 414 | 4 679 | 3 406 | 2 894 | 512 | 6 082 | 4 942 | 1 140 |
| | 1985 | 14 172 | 9 681 | 4 491 | 3 463 | 2 936 | 527 | 5 392 | 4 382 | 1 010 |
| | 1986 | 14 428 | 9 923 | 4 505 | 3 298 | 2 763 | 535 | 4 931 | 3 949 | 982 |
| Raub und Erpressung, raub. Angriff auf Kraftfahrer (249-256, 316a) | 1984 | 509 | 481 | 28 | 261 | 253 | 8 | 231 | 215 | 16 |
| | 1985 | 463 | 432 | 31 | 246 | 238 | 8 | 199 | 188 | 11 |
| | 1986 | 462 | 431 | 31 | 189 | 185 | 4 | 174 | 171 | 3 |
| andere Vermögensdelikte (257-305) | 1984 | 12 458 | 9 917 | 2 541 | 1 772 | 1 496 | 276 | 1 375 | 1 216 | 159 |
| | 1985 | 13 515 | 10 688 | 2 827 | 1 839 | 1 521 | 318 | 1 221 | 1 089 | 132 |
| | 1986 | 13 939 | 10 935 | 3 004 | 1 713 | 1 388 | 325 | 1 022 | 850 | 172 |
| gemeingefährliche Straf- taten (306-330a, ohne 315b, 315c, 316, 316a und 323a i.V. mit Verkehrs- unfall) | 1984 | 1 100 | 1 040 | 60 | 175 | 170 | 5 | 74 | 69 | 5 |
| | 1985 | 1 010 | 954 | 56 | 134 | 128 | 6 | 76 | 71 | 5 |
| | 1986 | 1 074 | 1 007 | 67 | 117 | 109 | 8 | 36 | 36 | - |
| Straftaten im Straßenver- kehr (142, 315b, 315c, 316 und 222, 230, 323 a i.V. mit Verkehrsunfall) | 1984 | 30 404 | 27 280 | 3 124 | 6 043 | 5 454 | 589 | 752 | 713 | 39 |
| | 1985 | 30 042 | 26 741 | 3 301 | 5 682 | 5 079 | 603 | 675 | 643 | 32 |
| | 1986 | 30 773 | 27 325 | 3 448 | 5 624 | 5 008 | 616 | 521 | 492 | 29 |
| Straftaten nach anderen Bundes- und Landesgesetzen zusammen | 1984 | 14 257 | 11 957 | 2 300 | 3 060 | 2 695 | 365 | 3 468 | 3 281 | 187 |
| | 1985 | 13 626 | 11 275 | 2 351 | 2 640 | 2 299 | 341 | 2 939 | 2 769 | 170 |
| | 1986 | 13 864 | 11 493 | 2 371 | 2 424 | 2 139 | 285 | 2 297 | 2 185 | 112 |
| darunter | | | | | | | | | | |
| nach dem Straßenverkehrs- gesetz | 1984 | 3 677 | 3 168 | 509 | 1 263 | 1 108 | 155 | 2 628 | 2 513 | 115 |
| | 1985 | 3 173 | 2 696 | 477 | 990 | 844 | 146 | 2 133 | 2 029 | 104 |
| | 1986 | 3 205 | 2 736 | 469 | 850 | 735 | 115 | 1 528 | 1 462 | 66 |
| Straftaten insgesamt | 1984 | 82 966 | 69 115 | 13 851 | 16 781 | 14 841 | 1 940 | 13 092 | 11 449 | 1 643 |
| | 1985 | 82 835 | 68 694 | 14 141 | 15 828 | 13 878 | 1 950 | 11 374 | 9 937 | 1 437 |
| | 1986 | 84 395 | 69 909 | 14 486 | 15 049 | 13 162 | 1 887 | 9 848 | 8 465 | 1 383 |
| darunter | | | | | | | | | | |
| im Straßenverkehr zusammen | 1984 | 34 081 | 30 448 | 3 633 | 7 306 | 6 562 | 744 | 3 380 | 3 226 | 154 |
| | 1985 | 33 215 | 29 437 | 3 778 | 6 672 | 5 923 | 749 | 2 808 | 2 672 | 136 |
| | 1986 | 33 978 | 30 061 | 3 917 | 6 474 | 5 743 | 731 | 2 049 | 1 954 | 95 |

17. Verurteilenziffern 1984 bis 1986 nach Hauptdelikts- und Personengruppen

| Straftaten (§§ des Strafgesetzbuches) | Jahr | Verurteilenziffern | | | | | | | | |
|---|------|--------------------|----------|----------|----------------|----------|----------|-------------|----------|----------|
| | | Erwachsene | | | Heranwachsende | | | Jugendliche | | |
| | | insgesamt | männlich | weiblich | insgesamt | männlich | weiblich | insgesamt | männlich | weiblich |
| Nach dem Strafgesetzbuch zusammen | 1984 | 1 020 | 1 806 | 323 | 2 744 | 4 708 | 651 | 1 574 | 2 604 | 489 |
| | 1985 | 1 016 | 1 791 | 327 | 2 640 | 4 501 | 664 | 1 469 | 2 437 | 453 |
| | 1986 | 1 020 | 1 792 | 332 | 2 577 | 4 383 | 672 | 1 397 | 2 269 | 482 |
| Straftaten nach dem StGB (ohne Straftaten im Straßenverkehr) | 1984 | 569 | 944 | 236 | 1 535 | 2 594 | 407 | 1 451 | 2 376 | 476 |
| | 1985 | 575 | 957 | 235 | 1 502 | 2 527 | 415 | 1 352 | 2 218 | 441 |
| | 1986 | 575 | 954 | 237 | 1 429 | 2 391 | 414 | 1 300 | 2 091 | 471 |
| davon | | | | | | | | | | |
| gegen den Staat, die öffentliche Ordnung und im Amte (80-168, außer 142; 331-358) | 1984 | 32 | 55 | 11 | 94 | 150 | 33 | 37 | 58 | 14 |
| | 1985 | 32 | 54 | 12 | 84 | 133 | 32 | 33 | 50 | 15 |
| | 1986 | 31 | 54 | 11 | 79 | 134 | 21 | 34 | 52 | 14 |
| gegen die sexuelle Selbstbestimmung (1974-184c) | 1984 | 12 | 23 | 2 | 25 | 45 | 4 | 16 | 31 | 1 |
| | 1985 | 11 | 21 | 2 | 18 | 30 | 5 | 13 | 26 | 0 |
| | 1986 | 10 | 20 | 2 | 18 | 32 | 4 | 14 | 28 | - |
| andere gegen die Person (169-173; 185-241 a, ohne 222, 230 i.V. mit Verkehrsunfall) | 1984 | 107 | 207 | 18 | 294 | 533 | 40 | 128 | 233 | 18 |
| | 1985 | 104 | 203 | 16 | 263 | 489 | 24 | 106 | 195 | 13 |
| | 1986 | 101 | 196 | 16 | 247 | 458 | 24 | 113 | 202 | 19 |
| Diebstahl und Unterschlagung (242-248c) | 1984 | 209 | 297 | 131 | 681 | 1 122 | 212 | 994 | 1 575 | 383 |
| | 1985 | 208 | 302 | 124 | 693 | 1 141 | 217 | 939 | 1 490 | 361 |
| | 1986 | 209 | 304 | 123 | 673 | 1 099 | 224 | 912 | 1 427 | 372 |
| Raub und Erpressung, räub. Angriff auf Kraftfahrer (249-256, 316a) | 1984 | 8 | 15 | 1 | 52 | 98 | 3 | 38 | 69 | 5 |
| | 1985 | 7 | 14 | 1 | 49 | 93 | 3 | 35 | 64 | 4 |
| | 1986 | 7 | 13 | 1 | 39 | 74 | 2 | 32 | 62 | 1 |
| andere Vermögensdelikte (257-305) | 1984 | 185 | 313 | 71 | 354 | 580 | 114 | 225 | 388 | 53 |
| | 1985 | 198 | 334 | 78 | 368 | 591 | 131 | 213 | 370 | 47 |
| | 1986 | 202 | 335 | 82 | 350 | 552 | 136 | 189 | 307 | 65 |
| gemeingefährliche Straftaten (306-330a, ohne 315b, 315c, 316, 316a und 323 a i.V. mit Verkehrsunfall) | 1984 | 16 | 33 | 2 | 35 | 66 | 2 | 12 | 22 | 2 |
| | 1985 | 15 | 30 | 2 | 27 | 50 | 3 | 13 | 24 | 2 |
| | 1986 | 16 | 31 | 2 | 24 | 43 | 3 | 7 | 13 | - |
| Straftaten im Straßenverkehr (142, 315b, 315c, 316 und 222, 230, 323a i.V. mit Verkehrsunfall) | 1984 | 451 | 862 | 87 | 1 208 | 2 114 | 243 | 123 | 227 | 13 |
| | 1985 | 441 | 834 | 92 | 1 137 | 1 974 | 249 | 118 | 219 | 11 |
| | 1986 | 445 | 838 | 94 | 1 148 | 1 991 | 258 | 96 | 178 | 11 |
| Straftaten nach anderen Bundes- und Landesgesetzen zusammen | 1984 | 212 | 378 | 64 | 612 | 1 045 | 151 | 567 | 1 046 | 63 |
| | 1985 | 200 | 352 | 65 | 528 | 894 | 141 | 512 | 942 | 61 |
| | 1986 | 201 | 353 | 65 | 495 | 850 | 120 | 425 | 789 | 42 |
| darunter | | | | | | | | | | |
| nach dem Straßenverkehrsgesetz | 1984 | 55 | 100 | 14 | 253 | 430 | 64 | 430 | 801 | 39 |
| | 1985 | 47 | 84 | 13 | 198 | 328 | 60 | 372 | 690 | 37 |
| | 1986 | 46 | 84 | 13 | 174 | 292 | 48 | 283 | 528 | 25 |
| Straftaten insgesamt | 1984 | 1 231 | 2 183 | 388 | 3 356 | 5 753 | 801 | 2 141 | 3 649 | 552 |
| | 1985 | 1 216 | 2 143 | 392 | 3 168 | 5 395 | 805 | 1 981 | 3 378 | 513 |
| | 1986 | 1 221 | 2 144 | 397 | 3 072 | 5 233 | 792 | 1 821 | 3 058 | 524 |
| darunter | | | | | | | | | | |
| im Straßenverkehr zusammen | 1984 | 506 | 962 | 102 | 1 461 | 2 544 | 307 | 553 | 1 028 | 52 |
| | 1985 | 487 | 918 | 105 | 1 335 | 2 302 | 309 | 489 | 908 | 49 |
| | 1986 | 492 | 922 | 107 | 1 322 | 2 283 | 307 | 379 | 706 | 36 |

Organisation und Personal der Polizei Baden - Württemberg

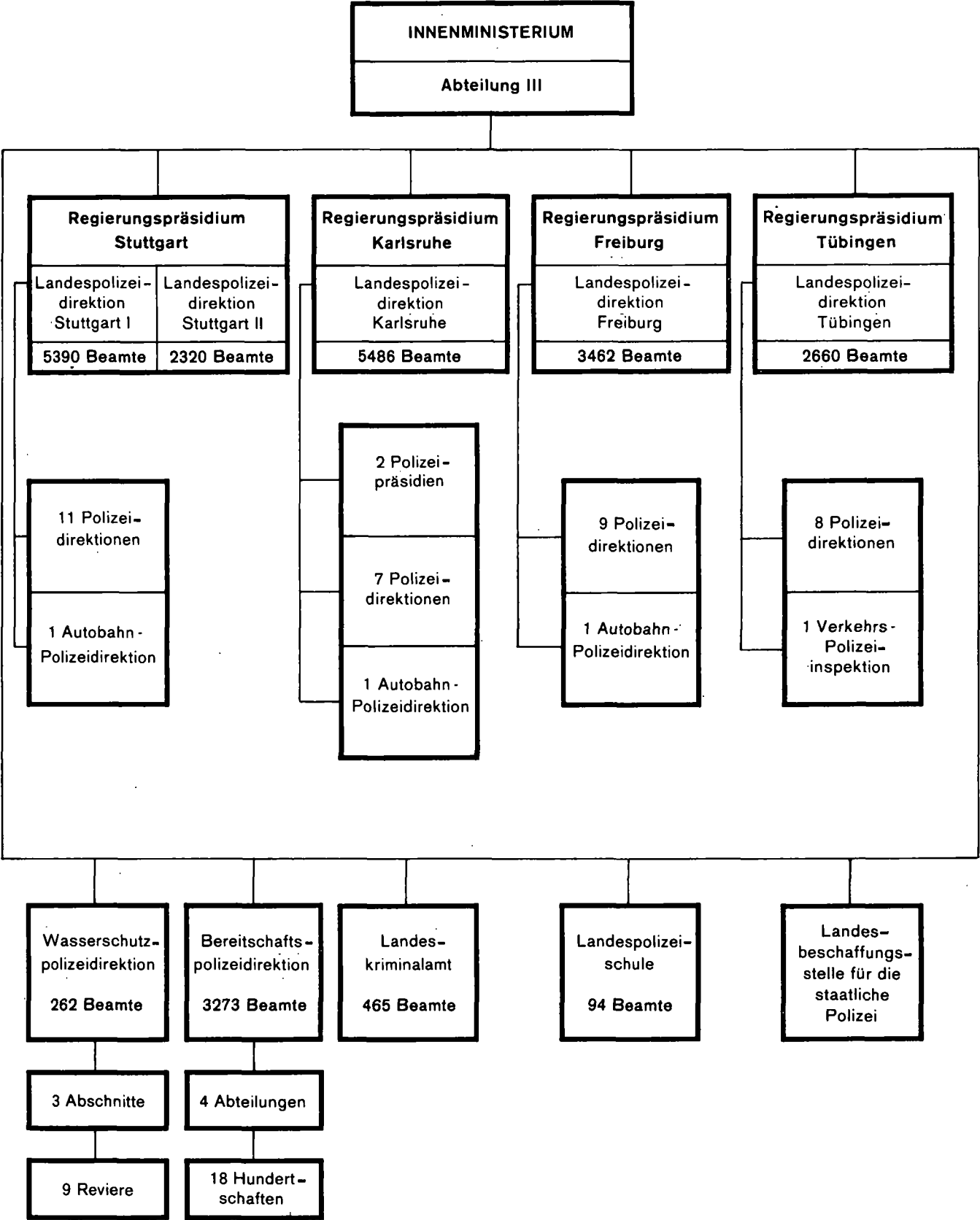

Anmerkung: Bei den angegebenen Stärken handelt es sich um die nach dem Staatshaushaltsplan 1987 verfügbaren Planstellen.

18. Verurteilte 1985 und 1986 nach strafbaren Handlungen und Personengruppen

| Gesetz §§ | Strafbare Handlung | Verurteilte insgesamt | | Davon zur Zeit der Tat | | | | | |
|------------------------|---|--------------------------|--------|------------------------|-------|----------------|-------|------------|-------|
| | | | | Jugendliche | | Heranwachsende | | Erwachsene | |
| | | | | 14 - 18 | | 18 - 21 | | 21 - 25 | |
| | | 1985 | 1986 | 1985 | 1986 | 1985 | 1986 | 1985 | 1986 |
| StGB | 1. Straftaten nach dem Strafgesetzbuch (ohne Straßenverkehr) zusammen | 54' 433 | 53 789 | 7 760 | 7 030 | 7 506 | 7 001 | 8 988 | 8 982 |
| 80-168 | 1.1 Straftaten gegen den Staat und die öffentliche Ordnung (ohne Straßenverkehr) | 2 719 | 2 667 | 187 | 181 | 417 | 386 | 574 | 551 |
| | darunter | | | | | | | | |
| 111-121 | Widerstand gegen die Staatsgewalt | 498 | 453 | 14 | 16 | 69 | 55 | 125 | 109 |
| | darunter | | | | | | | | |
| 113 | Widerstand gegen Voll- streckungsbeamte | 437 | 390 | 13 | 8 | 61 | 41 | 103 | 95 |
| 123-145d (ohne 142) | Straftaten gegen die öffent- liche Ordnung | 1 181 | 1 178 | 99 | 97 | 209 | 213 | 265 | 258 |
| | darunter | | | | | | | | |
| 123, 124 | Hausfriedensbruch | 416 | 412 | 19 | 27 | 49 | 66 | 99 | 104 |
| 146-152 | Geld- und Wertzeichenfälschung | 33 | 48 | 3 | - | 4 | 1 | 4 | 9 |
| 153-163 | Falsche uneidliche Aussage und Meineid | 622 | 641 | 22 | 23 | 77 | 74 | 119 | 111 |
| | darunter | | | | | | | | |
| 153 | Falsche uneidliche Aussage | 414 | 368 | 22 | 22 | 67 | 59 | 97 | 79 |
| 154 | Meineid | 64 | 62 | - | - | 8 | 10 | 13 | 11 |
| 164, 165 | Falsche Verdächtigung | 314 | 276 | 32 | 27 | 39 | 28 | 50 | 55 |
| 169-241a | 1.2 Straftaten gegen die Person (ohne Straßenverkehr) | 9 931 | 9 680 | 684 | 686 | 1 404 | 1 298 | 1 827 | 1 716 |
| | darunter | | | | | | | | |
| 169-173 | Straftaten gegen den Personen- stand, die Ehe und die Familie | 717 | 723 | - | 2 | 4 | 5 | 48 | 35 |
| | darunter | | | | | | | | |
| 170b | Verletzung der Unterhaltspflicht | 705 | 705 | - | 1 | 4 | 3 | 48 | 33 |
| 174-184c | Straftaten gegen die sexuelle Selbstbestimmung | 911 | 885 | 77 | 78 | 88 | 89 | 155 | 140 |
| | darunter | | | | | | | | |
| 176 Abs.1-3,5 | Sexueller Mißbrauch von Kindern | 239 | 233 | 22 | 23 | 10 | 28 | 19 | 27 |
| 177 Abs.1 | Vergewaltigung | 178 | 164 | 11 | 12 | 30 | 19 | 51 | 35 |
| 178 Abs.1 | Sexuelle Nötigung | 119 | 105 | 30 | 31 | 17 | 18 | 22 | 14 |
| 180-181a | Förderung sexueller Hand- lungen Minderjähriger, der Prostitution, Zuhälterei | 58 | 70 | 2 | 3 | 4 | 8 | 11 | 10 |
| 183, 183a | Exhibitionistische Handlungen | 160 | 148 | 12 | 8 | 12 | 6 | 28 | 21 |
| 185-200 | Beleidigung | 1 619 | 1 693 | 57 | 50 | 171 | 159 | 259 | 292 |
| | darunter | | | | | | | | |
| 185 | Beleidigung | 1 563 | 1 641 | 56 | 49 | 171 | 158 | 250 | 290 |
| 211-222 | Straftaten gegen das Leben | 169 | 148 | 9 | 3 | 15 | 20 | 41 | 23 |
| | darunter | | | | | | | | |
| 211 | Mord | 53 | 42 | 3 | 2 | 12 | 8 | 16 | 7 |
| 212, 213 | Totschlag, Totschlag unter mildernden Umständen | 72 | 68 | 4 | 1 | 3 | 6 | 14 | 13 |
| 218, 218c, 219 | Abbruch der Schwangerschaft | 2 | 1 | - | - | - | 1 | 1 | - |
| 222 | Fahrlässige Tötung | 35 | 35 | 2 | - | - | 5 | 8 | 3 |
| 223-233 | Körperverletzung | 5 248 | 5 157 | 491 | 504 | 969 | 868 | 1 028 | 1 024 |
| | darunter | | | | | | | | |
| 223 | Leichte Körperverletzung | 2 631 | 2 686 | 214 | 234 | 454 | 418 | 531 | 554 |
| 223a, 224-226 | Gefährliche Körperverletzung, schwere Körperverletzung und Körperverletzung mit Todes- folge | 1 946 | 1 884 | 224 | 232 | 423 | 370 | 416 | 392 |
| 230 | Fahrlässige Körperverletzung | 635 | 551 | 51 | 37 | 89 | 74 | 76 | 74 |
| 234-241a | Straftaten gegen die persö- nliche Freiheit | 1 264 | 1 065 | 50 | 49 | 157 | 157 | 296 | 202 |
| | darunter | | | | | | | | |
| 240 | Nötigung | 997 | 821 | 37 | 39 | 124 | 133 | 245 | 156 |
| 241 | Bedrohung | 176 | 147 | 4 | 6 | 21 | 17 | 30 | 22 |

| im Alter von ... bis unter ... Jahren | | | | | | | | | | | | Gesetz §§ |
|---------------------------------------|-------|---------|--------|---------|-------|---------|-------|---------|-------|-------------|------|------------------------|
| Erwachsene | | | | | | | | | | | | |
| 25 - 30 | | 30 - 40 | | 40 - 50 | | 50 - 60 | | 60 - 70 | | 70 und mehr | | |
| 1985 | 1986 | 1985 | 1986 | 1985 | 1986 | 1985 | 1986 | 1985 | 1986 | 1985 | 1986 | |
| 7 847 | 8 129 | 10 531 | 10 709 | 7 459 | 7 313 | 3 079 | 3 178 | 917 | 1 079 | 346 | 368 | StGB |
| 459 | 461 | 553 | 577 | 369 | 347 | 131 | 123 | 27 | 33 | 2 | 8 | 80-168 |
| 99 | 93 | 104 | 98 | 62 | 63 | 21 | 15 | 3 | 4 | 1 | - | 111-121 |
| 81 | 80 | 96 | 89 | 59 | 61 | 21 | 12 | 2 | 4 | 1 | - | 113 |
| 185 | 203 | 223 | 234 | 138 | 117 | 52 | 48 | 10 | 8 | - | - | 123-145d (ohne 142) |
| 73 | 61 | 90 | 90 | 62 | 45 | 20 | 19 | 4 | - | - | - | 123, 124 |
| 9 | 9 | 5 | 22 | 7 | 4 | 1 | 3 | - | - | - | - | 146-152 |
| 112 | 109 | 153 | 155 | 98 | 113 | 33 | 39 | 7 | 13 | 1 | 4 | 153-163 |
| 77 | 71 | 77 | 70 | 59 | 44 | 11 | 14 | 3 | 8 | 1 | 1 | 153 |
| 14 | 10 | 18 | 16 | 6 | 13 | 3 | 2 | 2 | - | - | - | 154 |
| 49 | 40 | 64 | 61 | 53 | 39 | 21 | 16 | 6 | 6 | - | 4 | 164, 165 |
| 1 572 | 1 588 | 2 137 | 2 158 | 1 542 | 1 429 | 574 | 590 | 139 | 166 | 52 | 49 | 169-241a |
| 121 | 126 | 338 | 338 | 177 | 191 | 27 | 24 | 2 | 2 | - | - | 169-173 |
| 116 | 120 | 334 | 334 | 175 | 188 | 26 | 24 | 2 | 2 | - | - | 170b |
| 164 | 165 | 206 | 195 | 151 | 143 | 50 | 56 | 13 | 16 | 7 | 3 | 174-184c |
| 37 | 29 | 55 | 35 | 56 | 52 | 29 | 26 | 6 | 11 | 5 | 2 | 176 Abs. 1-3, 5 |
| 27 | 32 | 40 | 44 | 15 | 19 | 4 | 3 | - | - | - | - | 177 Abs. 1 |
| 20 | 18 | 16 | 14 | 12 | 6 | 2 | 2 | - | 2 | - | - | 178 Abs. 1 |
| 15 | 18 | 14 | 23 | 10 | 8 | 1 | - | 1 | - | - | - | 180-181a |
| 30 | 33 | 38 | 43 | 30 | 26 | 7 | 11 | 3 | - | - | - | 183, 183a |
| 250 | 282 | 356 | 373 | 320 | 308 | 137 | 176 | 50 | 44 | 19 | 9 | 185-200 |
| 245 | 278 | 337 | 357 | 306 | 296 | 132 | 163 | 49 | 41 | 17 | 9 | 185 |
| 22 | 30 | 36 | 39 | 31 | 22 | 10 | 10 | 5 | 1 | - | - | 211-222 |
| 9 | 11 | 8 | 11 | 4 | 2 | 1 | 1 | - | - | - | - | 211 |
| 10 | 16 | 14 | 17 | 18 | 12 | 6 | 3 | 3 | - | - | - | 212, 213 |
| 1 | - | - | - | - | - | - | - | - | - | - | - | 218, 218c, 219 |
| 1 | 3 | 11 | 10 | 8 | 8 | 3 | 5 | 2 | 1 | - | - | 222 |
| 786 | 804 | 953 | 960 | 670 | 618 | 268 | 258 | 59 | 86 | 24 | 35 | 223-233 |
| 408 | 458 | 510 | 548 | 368 | 318 | 114 | 113 | 22 | 34 | 10 | 9 | 223 |
| 289 | 288 | 303 | 312 | 190 | 183 | 79 | 73 | 18 | 28 | 4 | 6 | 223a, 224-226 |
| 82 | 52 | 129 | 92 | 106 | 110 | 73 | 68 | 19 | 24 | 10 | 20 | 230 |
| 229 | 181 | 247 | 250 | 192 | 145 | 81 | 62 | 10 | 17 | 2 | 2 | 234-241a |
| 197 | 141 | 189 | 188 | 140 | 110 | 55 | 39 | 8 | 13 | 2 | 2 | 240 |
| 17 | 18 | 41 | 37 | 42 | 26 | 20 | 17 | 1 | 4 | - | - | 241 |

Strafrecht
Strafverfolgung

Noch: 18. Verurteilte 1985 und 1986 nach strafbaren Handlungen und Personengruppen

| Gesetz §§ | Strafbare Handlung | Verurteilte insgesamt | | Davon zur Zeit der Tat | | | | | |
|------------------------------|---|--------------------------|--------|------------------------|-------|----------------|-------|------------|--------|
| | | | | Jugendliche | | Heranwachsende | | Erwachsene | |
| | | | | 14 - 18 | | 18 - 21 | | 21 - 25 | |
| | | 1985 | 1986 | 1985 | 1986 | 1985 | 1986 | 1985 | 1986 |
| 242-305 | 1.3 Straftaten gegen das Vermögen | 40 480 | 40 132 | 6 810 | 6 122 | 5 538 | 5 195 | 6 375 | 6 499 |
| | darunter | | | | | | | | |
| 242-248c | Diebstahl und Unterschlagung | 23 027 | 22 657 | 5 392 | 4 931 | 3 463 | 3 298 | 3 253 | 3 376 |
| | darunter | | | | | | | | |
| 242 | Einfacher Diebstahl | 16 707 | 16 610 | 3 660 | 3 339 | 1 926 | 1 885 | 2 141 | 2 240 |
| 243 Abs. 1 Nr. 1 | Einbruchdiebstahl | 3 840 | 3 762 | 1 018 | 1 021 | 1 068 | 1 012 | 711 | 750 |
| 244 Abs. 1 Nr. 1 u. 2 | Bewaffneter Diebstahl | 81 | 68 | 19 | 14 | 28 | 27 | 20 | 14 |
| 244 Abs. 1 Nr. 3 | Bandendiebstahl | 52 | 58 | 6 | 9 | 15 | 16 | 8 | 13 |
| 243 Abs. 1 Nr. 2-6 | Sonstiger schwerer Diebstahl | 1 213 | 1 012 | 567 | 450 | 294 | 216 | 144 | 136 |
| 246 | Unterschlagung | 915 | 920 | 75 | 63 | 94 | 100 | 186 | 180 |
| 248b | Unbefugter Fahrzeuggebrauch | 166 | 157 | 47 | 35 | 37 | 41 | 31 | 33 |
| 249-256 | Raub und Erpressung | 878 | 801 | 197 | 169 | 236 | 184 | 188 | 177 |
| | davon | | | | | | | | |
| 249 | Einfacher Raub | 232 | 201 | 73 | 68 | 69 | 46 | 36 | 38 |
| 250, 251 | Schwerer Raub | 186 | 176 | 35 | 23 | 59 | 49 | 44 | 50 |
| 252, 255 | Räuberischer Diebstahl und räuberische Erpressung | 382 | 336 | 71 | 57 | 97 | 77 | 98 | 74 |
| 253 | Erpressung | 78 | 88 | 18 | 21 | 11 | 12 | 10 | 15 |
| 257-262 | Begünstigung und Hehlerei | 1 176 | 1 107 | 209 | 182 | 246 | 228 | 213 | 228 |
| | davon | | | | | | | | |
| 257, 258, 258a | Begünstigung | 381 | 380 | 47 | 37 | 97 | 95 | 80 | 95 |
| 259, 260 | Sachhehlerei und gewerbliche Hehlerei | 795 | 727 | 162 | 145 | 149 | 133 | 133 | 133 |
| 263-266 | Betrug und Untreue | 10 751 | 10 933 | 289 | 232 | 851 | 868 | 1 904 | 1 887 |
| | darunter | | | | | | | | |
| 263 | Betrug | 7 785 | 8 098 | 158 | 108 | 440 | 469 | 1 138 | 1 181 |
| 265a | Erschleichen von Leistungen | 2 680 | 2 583 | 127 | 123 | 401 | 395 | 738 | 680 |
| 266 | Untreue | 273 | 245 | 4 | 1 | 10 | 4 | 27 | 26 |
| 267-282 | Urkundenfälschung | 2 702 | 2 659 | 389 | 329 | 432 | 382 | 462 | 487 |
| | darunter | | | | | | | | |
| 267 | Urkundenfälschung | 2 506 | 2 507 | 387 | 325 | 423 | 369 | 428 | 464 |
| 283-283d | Konkursstraftaten | 108 | 148 | - | - | - | - | 2 | 2 |
| 284-302a | Strafbarer Eigennutz und Verletzung fremder Geheimnisse | 366 | 420 | 9 | 7 | 19 | 15 | 52 | 45 |
| | darunter | | | | | | | | |
| 292, 293 | Jagd- und Fischwilderei | 68 | 86 | 9 | 7 | 5 | 5 | 13 | 20 |
| 303-305 | Sachbeschädigung | 1 472 | 1 407 | 325 | 272 | 291 | 220 | 301 | 297 |
| | darunter | | | | | | | | |
| 303 | Sachbeschädigung | 1 217 | 1 169 | 199 | 183 | 228 | 160 | 258 | 248 |
| 306-323c (ohne 315b, 316) | 1.4 Gemeingefährliche Straftaten (ohne Straßenverkehr) | 1 057 | 1 053 | 77 | 41 | 143 | 117 | 197 | 193 |
| | darunter | | | | | | | | |
| 306-308 | Vorsätzliche Brandstiftung | 80 | 57 | 13 | 6 | 15 | 10 | 14 | 12 |
| 309 | Fahrlässige Brandstiftung | 89 | 80 | 14 | 3 | 6 | 7 | 19 | 15 |
| 315+315a | Gefährdung des allgemeinen Verkehrs | 47 | 45 | 5 | - | 8 | 2 | 8 | 13 |
| 316a | Räuberischer Angriff auf Kraftfahrer | 30 | 24 | 2 | 5 | 10 | 5 | 5 | 6 |
| 323a | Volltrunkenheit ohne Verkehrsunfall | 699 | 748 | 27 | 21 | 89 | 80 | 136 | 126 |
| 324-330a | 1.5 Straftaten gegen die Umwelt | 193 | 198 | 1 | - | 1 | 5 | 7 | 15 |
| 331-358 | 1.6 Straftaten im Amte | 53 | 59 | 1 | - | 3 | - | 8 | 8 |
| WStG | 2. Straftaten nach dem Wehrstrafgesetz | 132 | 164 | - | - | 38 | 35 | 67 | 67 |
| | 3. Straftaten nach anderen Bundesgesetzen (außer StGB, WStG, StVG) zusammen | 12 777 | 12 838 | 806 | 769 | 1 612 | 1 539 | 2 320 | 2 465 |
| | darunter | | | | | | | | |
| AuslG | Ausländergesetz | 1 349 | 1 176 | 35 | 29 | 109 | 79 | 207 | 201 |
| WaffG | Waffengesetz | 876 | 789 | 50 | 21 | 94 | 86 | 148 | 168 |
| LMBG | Lebensmittelgesetz (mit Milchgesetz) | 248 | 264 | - | - | 1 | 5 | 9 | 19 |
| BetMG | Gesetz über den Verkehr mit Betäubungsmitteln | 2 692 | 2 563 | 135 | 98 | 747 | 654 | 857 | 835 |
| | 4. Straftaten gegen Landesgesetze | - | - | - | - | - | - | - | - |
| | 5. Straftaten (ohne Straßenverkehr) zusammen (Summe 1. - 4.) | 67 342 | 66 791 | 8 566 | 7 799 | 9 156 | 8 575 | 11 375 | 11 514 |

| im Alter von ... bis unter ... Jahren | | | | | | | | | | | | Gesetz §§. |
|---------------------------------------|--------|---------|--------|---------|-------|---------|-------|---------|-------|-------------|------|-----------------------------|
| Erwachsene | | | | | | | | | | | | |
| 25 - 30 | | 30 - 40 | | 40 - 50 | | 50 - 60 | | 60 - 70 | | 70 und mehr | | |
| 1985 | 1986 | 1985 | 1986 | 1985 | 1986 | 1985 | 1986 | 1985 | 1986 | 1985 | 1986 | |
| 5 617 | 5 876 | 7 549 | 7 674 | 5 320 | 5 283 | 2 258 | 2 333 | 726 | 846 | 287 | 304 | 242-305 |
| 2 726 | 2 904 | 3 340 | 3 375 | 2 661 | 2 532 | 1 384 | 1 327 | 557 | 647 | 251 | 267 | 242-248c |
| 1 959 | 2 102 | 2 605 | 2 689 | 2 324 | 2 226 | 1 299 | 1 229 | 547 | 634 | 246 | 266 | 242 |
| 468 | 469 | 370 | 342 | 163 | 128 | 39 | 36 | 2 | 3 | 1 | 1 | 243 Abs.1 Nr.1 |
| 6 | 6 | 6 | 5 | 1 | 2 | 1 | - | - | - | - | - | 244 Abs.1 Nr.1 u.2 |
| 10 | 13 | 9 | 6 | 2 | 1 | 2 | - | - | - | - | - | 244 Abs.1 Nr.3 |
| 84 | 94 | 67 | 70 | 38 | 35 | 13 | 9 | 3 | 2 | 3 | - | 243 Abs.1 Nr.2-6 |
| 160 | 182 | 253 | 222 | 117 | 120 | 26 | 45 | 3 | 8 | 1 | - | 246 |
| 31 | 24 | 14 | 15 | 5 | 9 | - | - | 1 | - | - | - | 248b |
| 116 | 135 | 93 | 91 | 34 | 34 | 10 | 8 | 3 | 1 | 1 | 2 | 249-256 |
| 21 | 23 | 20 | 18 | 7 | 7 | 5 | - | 1 | - | - | 1 | 249 |
| 27 | 37 | 17 | 13 | 4 | 3 | - | 1 | - | - | - | - | 250,251 |
| 55 | 64 | 42 | 40 | 13 | 18 | 4 | 4 | 1 | 1 | 1 | 1 | 252,255 |
| 13 | 11 | 14 | 20 | 10 | 6 | 1 | 3 | 1 | - | - | - | 253 |
| 168 | 161 | 203 | 194 | 103 | 81 | 29 | 27 | 5 | 5 | - | 1 | 257-262 |
| 67 | 56 | 51 | 60 | 32 | 27 | 6 | 7 | 1 | 2 | - | 1 | 257,258,258a |
| 101 | 105 | 152 | 134 | 71 | 54 | 23 | 20 | 4 | 3 | - | - | 259,260 |
| 1 933 | 1 930 | 3 051 | 3 073 | 1 896 | 2 012 | 674 | 761 | 127 | 147 | 26 | 23 | 263-266 |
| 1 387 | 1 398 | 2 490 | 2 546 | 1 551 | 1 673 | 513 | 594 | 89 | 113 | 19 | 16 | 263 |
| 509 | 495 | 452 | 426 | 282 | 281 | 134 | 146 | 31 | 31 | 6 | 6 | 265a |
| 35 | 36 | 103 | 99 | 60 | 56 | 26 | 20 | 7 | 2 | 1 | 1 | 266 |
| 412 | 434 | 543 | 538 | 364 | 352 | 82 | 109 | 16 | 23 | 2 | 5 | 267-282 |
| 364 | 399 | 481 | 499 | 331 | 323 | 75 | 102 | 15 | 21 | 2 | 5 | 267 |
| 8 | 9 | 33 | 54 | 47 | 57 | 15 | 23 | 3 | 3 | - | - | 283-283d |
| 63 | 87 | 110 | 134 | 87 | 101 | 21 | 26 | 4 | 3 | 1 | 2 | 284-302a |
| 13 | 7 | 16 | 21 | 8 | 16 | 3 | 7 | 1 | 2 | - | 1 | 292,293 |
| 191 | 216 | 176 | 215 | 128 | 114 | 43 | 52 | 11 | 17 | 6 | 4 | 303-305 |
| 180 | 200 | 169 | 199 | 126 | 109 | 41 | 49 | 11 | 17 | 5 | 4 | 303 |
| 169 | 181 | 229 | 245 | 157 | 171 | 70 | 82 | 11 | 21 | 4 | 2 | 306-323c (ohne 315b,316) |
| 15 | 10 | 16 | 10 | 6 | 8 | 1 | 1 | - | - | - | - | 306-308 |
| 11 | 8 | 15 | 16 | 13 | 16 | 8 | 11 | 3 | 3 | - | 1 | 309 |
| 5 | 4 | 8 | 10 | 6 | 8 | 2 | 7 | 3 | 1 | 2 | - | 315+315a |
| 10 | 2 | 2 | 5 | 1 | 1 | - | - | - | - | - | - | 316a |
| 111 | 143 | 168 | 189 | 115 | 121 | 49 | 53 | 3 | 14 | 1 | 1 | 323a |
| 17 | 19 | 49 | 36 | 62 | 64 | 42 | 43 | 13 | 13 | 1 | 3 | 324-330a |
| 13 | 4 | 14 | 19 | 9 | 19 | 4 | 7 | 1 | - | - | 2 | 331-358 |
| 21 | 51 | 3 | 11 | 3 | - | - | - | - | - | - | - | WStG |
| 2 304 | 2 355 | 2 768 | 2 802 | 1 921 | 1 884 | 786 | 790 | 194 | 195 | 66 | 39 | |
| 299 | 222 | 403 | 354 | 198 | 188 | 74 | 85 | 17 | 16 | 7 | 2 | AuslG |
| 138 | 115 | 180 | 168 | 186 | 144 | 61 | 67 | 17 | 16 | 2 | 4 | WaffG |
| 29 | 25 | 71 | 73 | 87 | 88 | 39 | 42 | 11 | 10 | 1 | 2 | IMBG |
| 654 | 633 | 251 | 290 | 41 | 45 | 6 | 5 | - | 2 | 1 | 1 | BetMG |
| - | - | - | - | - | - | - | - | - | - | - | - | |
| 10 172 | 10 535 | 13 302 | 13 522 | 9 383 | 9 197 | 3 865 | 3 968 | 1 111 | 1 274 | 412 | 407 | |

Strafrecht
Strafverfolgung

Noch: 18. Verurteilte 1985 und 1986 nach strafbaren Handlungen und Personengruppen

| Gesetz §§ | Strafbare Handlung | Verurteilte insgesamt | | Davon zur Zeit der Tat | | | | | |
|----------------|--|--------------------------|--------------------------|------------------------|------------------|-----------------------|-----------------------|-----------------------|-----------------------|
| | | | | Jugendliche | | Heranwachsende | | Erwachsene | |
| | | | | 14 - 18 | | 18 - 21 | | 21 - 25 | |
| | | 1985 | 1986 | 1985 | 1986 | 1985 | 1986 | 1985 | 1986 |
| StGB | 6. Straftaten im Straßenverkehr nach dem Strafgesetzbuch ¹⁾ zusammen | 36 399 | 36 918 | 675 | 521 | 5 682 | 5 624 | 6 511 | 6 844 |
| 142 | davon Flucht nach Verkehrsunfall ¹⁾ in Trunkenheit ohne Trunkenheit | 6 723 1 693 5 030 | 6 925 1 737 5 188 | 158 31 127 | 104 18 86 | 1 256 239 1 017 | 1 259 260 999 | 1 277 301 976 | 1 426 341 1 085 |
| 222 | Fahrlässige Tötung in Trunkenheit ohne Trunkenheit | 375 94 281 | 393 85 308 | 7 - 7 | 10 2 8 | 85 25 60 | 84 18 66 | 85 17 68 | 76 18 58 |
| 230 | Fahrlässige Körperverletzung in Trunkenheit ohne Trunkenheit | 9 981 1 881 8 100 | 10 220 1 928 8 292 | 222 25 197 | 175 27 148 | 2 269 356 1 913 | 2 280 386 1 894 | 1 931 424 1 507 | 1 970 386 1 584 |
| 315b | Gefährliche Eingriffe in den Straßenverkehr | 156 | 156 | 16 | 11 | 34 | 31 | 17 | 32 |
| 315c | Gefährdung im Straßenverkehr zusammen | 5 943 | 5 949 | 93 | 54 | 897 | 857 | 1 114 | 1 168 |
| 315cAbs.1Nr.1a | darunter Trunkenheit am Steuer darunter mit Verkehrsunfall ¹⁾ | 4 683 4 301 | 4 674 4 300 | 73 56 | 38 31 | 616 563 | 590 540 | 844 776 | 890 832 |
| 315cAbs.1Nr.1b | Führen eines Kraftfahrzeuges trotz geistiger und körperlicher Mängel (mit und ohne Verkehrsunfall) | 118 | 124 | 1 | - | 32 | 28 | 31 | 35 |
| 315cAbs.1Nr.2a | Nichtbeachten der Vorfahrt darunter mit Verkehrsunfall ¹⁾ | 322 290 | 301 269 | 7 5 | 9 7 | 63 57 | 65 55 | 63 56 | 59 55 |
| 315cAbs.1Nr.2b | Falsches Überholen darunter mit Verkehrsunfall ¹⁾ | 681 430 | 749 481 | 5 3 | 5 1 | 130 81 | 143 94 | 153 105 | 161 113 |
| 315cAbs.1Nr.2c | Falsches Fahren an Fußgänger-Überwegen (mit und ohne Verkehrsunfall ¹⁾) | 36 | 20 | - | - | 8 | 4 | 10 | 2 |
| 315cAbs.1Nr.2d | Zu schnelles Fahren an unübersichtlichen Stellen darunter mit Verkehrsunfall ¹⁾ | 84 72 | 59 54 | 6 6 | 1 1 | 46 39 | 24 22 | 11 9 | 15 15 |
| 315cAbs.1Nr.2e | Nichteinhalten der rechten Fahrbahnseite (mit und ohne Verkehrsunfall ¹⁾) | 7 | 12 | 1 | 1 | 1 | 2 | 1 | 4 |
| 316 | Trunkenheit des Fahres ohne Gemeingefahr zusammen darunter mit Verkehrsunfall | 12 997 3 078 | 13 038 3 145 | 173 49 | 164 50 | 1 119 383 | 1 099 382 | 2 042 557 | 2 124 552 |
| 323a | Volltrunkenheit in Verbindung mit einem Verkehrsunfall | 224 | 237 | 6 | 3 | 22 | 14 | 45 | 48 |
| StVG | 7. Straftaten nach dem Straßenverkehrsgesetz zusammen | 6 296 | 5 583 | 2 133 | 1 528 | 990 | 850 | 915 | 950 |
| 21Abs.1Nr.1 | darunter Führen eines Kfz ohne Fahrerlaubnis oder trotz Fahrverbots darunter mit Verkehrsunfall | 5 133 426 | 4 519 399 | 1 977 100 | 1 417 82 | 797 92 | 673 70 | 677 62 | 715 89 |
| 21Abs.1Nr.2 | Führenlassen eines Kfz ohne Fahrerlaubnis oder trotz Fahrverbot | 714 | 637 | 86 | 65 | 126 | 107 | 147 | 141 |
| 21Abs.2 | Sonstiges unerlaubtes Führen oder Führenlassen ohne Fahrerlaubnis oder trotz Fahrverbots | 405 | 392 | 66 | 40 | 57 | 63 | 81 | 83 |
| StGB+StVG | 8. Straftaten im Straßenverkehr zusammen (Summe 6. + 7.) darunter in Trunkenheit | 42 695 18 317 | 42 501 21 699 | 2 808 308 | 2 049 252 | 6 672 2 377 | 6 474 2 367 | 7 426 3 673 | 7 794 3 807 |
| | 9. Straftaten insgesamt darunter nach dem StGB zusammen | 110 037 90 832 | 109 292 90 707 | 11 374 8 435 | 9 848 7 551 | 15 828 13 188 | 15 049 12 625 | 18 801 15 499 | 19 308 15 826 |

1) Straßenverkehrsvergehen mit Verkehrsunfällen und mit Personenschaden werden nur in §§ 222 und 230 StGB erfasst, obwohl auch §§ 142 oder/und 315c StGB

| im Alter von ... bis unter ... Jahren | | | | | | | | | | | | Gesetz §§ |
|---------------------------------------|--------|---------|--------|---------|--------|---------|-------|----------|-------|-------------|-------|----------------|
| Erwachsene | | | | | | | | | | | | |
| 25 - 30 | | 30 - 40 | | 40 - 50 | | 50 - 60 | | 60 - .70 | | 70 und mehr | | |
| 1985 | 1986 | 1985 | 1986 | 1985 | 1986 | 1985 | 1986 | 1985 | 1986 | 1985 | 1986 | |
| 5 372 | 5 512 | 7 279 | 7 326 | 6 399 | 6 247 | 2 946 | 3 142 | 971 | 1 102 | 564 | 600 | StGB |
| 1 031 | 1 031 | 1 252 | 1 210 | 952 | 979 | 447 | 479 | 184 | 263 | 166 | 174 | 142 |
| 291 | 312 | 366 | 338 | 303 | 271 | 115 | 131 | 34 | 55 | 13 | 11 | |
| 740 | 719 | 886 | 872 | 649 | 708 | 332 | 348 | 150 | 208 | 153 | 163 | |
| 55 | 63 | 56 | 56 | 49 | 55 | 20 | 30 | 12 | 9 | 6 | 10 | 222 |
| 23 | 16 | 14 | 16 | 7 | 11 | 7 | 4 | 1 | - | - | - | |
| 32 | 47 | 42 | 40 | 42 | 44 | 13 | 26 | 11 | 9 | 6 | 10 | |
| 1 271 | 1 349 | 1 469 | 1 532 | 1 316 | 1 323 | 836 | 878 | 393 | 417 | 274 | 296 | 230 |
| 328 | 325 | 303 | 329 | 267 | 280 | 137 | 159 | 33 | 24 | 8 | 12 | |
| 943 | 1 024 | 1 166 | 1 203 | 1 049 | 1 043 | 699 | 719 | 360 | 393 | 266 | 284 | |
| 28 | 24 | 25 | 25 | 22 | 20 | 10 | 10 | 4 | 2 | - | 1 | 315b |
| 879 | 894 | 1 130 | 1 149 | 1 103 | 1 039 | 503 | 548 | 159 | 166 | 65 | 74 | 315c |
| 714 | 718 | 937 | 933 | 932 | 879 | 415 | 461 | 118 | 123 | 34 | 42 | 315cAbs.1Nr.1a |
| 671 | 660 | 858 | 853 | 855 | 807 | 381 | 423 | 111 | 115 | 30 | 39 | |
| 14 | 22 | 18 | 17 | 8 | 8 | 6 | 13 | 3 | - | 5 | 1 | 315cAbs.1Nr.1b |
| 42 | 35 | 36 | 56 | 56 | 31 | 29 | 20 | 14 | 13 | 12 | 13 | 315cAbs.1Nr.2a |
| 40 | 29 | 33 | 50 | 50 | 28 | 26 | 20 | 11 | 12 | 12 | 13 | |
| 93 | 106 | 118 | 134 | 98 | 110 | 49 | 48 | 24 | 28 | 11 | 14 | 315cAbs.1Nr.2b |
| 57 | 71 | 71 | 76 | 54 | 63 | 37 | 30 | 16 | 23 | 6 | 10 | |
| 4 | 2 | 6 | 3 | 5 | 5 | 2 | 2 | - | - | 1 | 2 | 315cAbs.1Nr.2c |
| 9 | 8 | 8 | 6 | 3 | 3 | - | 1 | - | - | 1 | 1 | 315cAbs.1Nr.2d |
| 7 | 8 | 7 | 5 | 3 | 1 | - | 1 | - | - | 1 | 1 | |
| 2 | 3 | 1 | - | 1 | 1 | - | 1 | - | - | - | - | 315cAbs.1Nr.2e |
| 2 064 | 2 100 | 3 298 | 3 294 | 2 920 | 2 785 | 1 111 | 1 184 | 219 | 243 | 51 | 45 | 316 |
| 514 | 515 | 667 | 661 | 566 | 594 | 263 | 301 | 57 | 76 | 22 | 14 | |
| 44 | 51 | 49 | 60 | 37 | 46 | 19 | 13 | - | 2 | 2 | - | 323a |
| 683 | 720 | 831 | 794 | 527 | 498 | 166 | 197 | 28 | 30 | 23 | 16 | StVG |
| 516 | 553 | 623 | 622 | 391 | 378 | 110 | 134 | 22 | 17 | 20 | 10 | 21Abs.1Nr.1 |
| 53 | 55 | 70 | 62 | 30 | 27 | 15 | 12 | 1 | 1 | 3 | 1 | |
| 102 | 113 | 119 | 90 | 87 | 73 | 40 | 38 | 5 | 6 | 2 | 4 | 21Abs.1Nr.2 |
| 56 | 49 | 83 | 77 | 45 | 46 | 15 | 25 | 1 | 7 | 1 | 2 | 21Abs. 2 |
| 6 055 | 6 232 | 8 110 | 8 120 | 6 926 | 6 745 | 3 112 | 3 339 | 999 | 1 132 | 587 | 616 | StGB+StVG |
| 3 464 | 3 522 | 4 967 | 4 970 | 4 466 | 4 272 | 1 804 | 1 952 | 405 | 447 | 108 | 110 | |
| 16 227 | 16 767 | 21 412 | 21 642 | 16 309 | 15 942 | 6 977 | 7 307 | 2 110 | 2 406 | 999 | 1 023 | |
| 13 219 | 13 641 | 17 810 | 18 035 | 13 858 | 13 560 | 6 025 | 6 320 | 1 888 | 2 181 | 910 | 968 | |

vorliegen kann.

Strafrecht.
Strafverfolgung

19. Nach allgemeinem Strafrecht Verurteilte 1985 und 1986 nach strafbaren Handlungen, Personengruppen und Entscheidungen

| Gesetz §§ | Strafbare Handlung | Abgeurteilte insgesamt | | Verurteilte | | | | | |
|---------------------|--|---------------------------|--------|-------------|--------|------------|--------|----------------|-------|
| | | | | zusammen | | und zwar | | | |
| | | | | | | Erwachsene | | Heranwachsende | |
| | | 1985 | 1986 | 1985 | 1986 | 1985 | 1986 | 1985 | 1986 |
| StGB | 1. Straftaten nach dem Strafgesetzbuch (ohne Straßenverkehr) zusammen | 53 164 | 53 737 | 41 598 | 41 894 | 39 167 | 39 758 | 2 431 | 2 136 |
| 80-168 | 1.1 Straftaten gegen den Staat und die öffentliche Ordnung (ohne Straßenverkehr) | 3 103 | 3 092 | 2 288 | 2 253 | 2 115 | 2 100 | 173 | 153 |
| | darunter | | | | | | | | |
| 111-121 | Widerstand gegen die Staatsgewalt | 569 | 477 | 448 | 392 | 415 | 382 | 33 | 10 |
| | darunter | | | | | | | | |
| 113 | Widerstand gegen Vollstreckungsbeamte | 481 | 420 | 394 | 349 | 363 | 341 | 31 | 8 |
| 123-145d (ohne 142) | Straftaten gegen die öffentliche Ordnung | 1 246 | 1 304 | 977 | 979 | 873 | 868 | 104 | 111 |
| | darunter | | | | | | | | |
| 123,124 | Hausfriedensbruch | 514 | 493 | 380 | 355 | 348 | 319 | 32 | 36 |
| 146-152 | Geld- und Wertzeichenfälschung | 33 | 62 | 27 | 47 | 26 | 47 | 1 | - |
| 153-163 | Falsche uneidliche Aussage und Meineid | 817 | 827 | 539 | 563 | 523 | 544 | 16 | 19 |
| | darunter | | | | | | | | |
| 153 | Falsche uneidliche Aussage | 486 | 454 | 337 | 302 | 325 | 287 | 12 | 15 |
| 154 | Meineid | 92 | 64 | 58 | 53 | 56 | 52 | 2 | 1 |
| 164,165 | Falsche Verdächtigung | 384 | 354 | 257 | 229 | 243 | 221 | 14 | 8 |
| 169-241a | 1.2 Straftaten gegen die Person (ohne Straßenverkehr) | 12 399 | 12 152 | 8 435 | 8 201 | 7 843 | 7 696 | 592 | 505 |
| | darunter | | | | | | | | |
| 169-173 | Straftaten gegen den Personenstand, die Ehe und die Familie | 1 247 | 1 257 | 715 | 717 | 713 | 716 | 2 | 1 |
| | darunter | | | | | | | | |
| 170b | Verletzung der Unterhaltspflicht | 1 233 | 1 237 | 703 | 702 | 701 | 701 | 2 | 1 |
| 174-184c | Straftaten gegen die sexuelle Selbstbestimmung | 936 | 925 | 768 | 738 | 746 | 718 | 22 | 20 |
| | darunter | | | | | | | | |
| 176Abs.1-3,5 | Sexueller Mißbrauch von Kindern | 241 | 238 | 208 | 186 | 207 | 182 | 1 | 4 |
| 177Abs.1 | Vergewaltigung | 158 | 158 | 141 | 135 | 137 | 133 | 4 | 2 |
| 178Abs.1 | Sexuelle Nötigung | 82 | 72 | 73 | 57 | 72 | 56 | 1 | 1 |
| 180-181a | Förderung sexueller Handlungen Minderjähriger, der Prostitution, Zuhälterei | 92 | 88 | 54 | 60 | 52 | 59 | 2 | 1 |
| 183,183a | Exhibitionistische Handlungen | 166 | 162 | 141 | 138 | 136 | 134 | 5 | 4 |
| 185-200 | Beleidigung | 2 196 | 2 252 | 1 507 | 1 575 | 1 391 | 1 484 | 116 | 91 |
| | darunter | | | | | | | | |
| 185 | Beleidigung | 2 102 | 2 131 | 1 452 | 1 524 | 1 336 | 1 434 | 116 | 90 |
| 211-222 | Straftaten gegen das Leben | 233 | 209 | 149 | 129 | 145 | 125 | 4 | 4 |
| | darunter | | | | | | | | |
| 211 | Mord | 44 | 38 | 42 | 33 | 38 | 32 | 4 | 1 |
| 212,213 | Totschlag, Totschlag unter mildernden Umständen | 86 | 79 | 65 | 63 | 65 | 61 | - | 2 |
| 218,218c,219 | Abbruch der Schwangerschaft | 6 | 4 | 2 | - | 2 | - | - | - |
| 222 | Fahrlässige Tötung | 86 | 83 | 33 | 31 | 33 | 30 | - | 1 |
| 223-233 | Körperverletzung | 5 989 | 5 963 | 4 143 | 4 090 | 3 788 | 3 785 | 355 | 305 |
| | darunter | | | | | | | | |
| 223 | Leichte Körperverletzung | 2 967 | 3 044 | 2 154 | 2 200 | 1 963 | 2 034 | 191 | 166 |
| 223a,224-226 | Gefährliche Körperverletzung, schwere Körperverletzung und Körperverletzung mit Todesfolge | 2 128 | 2 091 | 1 411 | 1 382 | 1 299 | 1 282 | 112 | 100 |
| 230 | Fahrlässige Körperverletzung | 844 | 771 | 546 | 478 | 495 | 440 | 51 | 38 |
| 234-241a | Straftaten gegen die persönliche Freiheit | 1 789 | 1 528 | 1 150 | 943 | 1 057 | 859 | 93 | 84 |
| | darunter | | | | | | | | |
| 240 | Nötigung | 1 441 | 1 202 | 916 | 724 | 836 | 649 | 80 | 75 |
| 241 | Bedrohung | 236 | 202 | 160 | 132 | 151 | 124 | 9 | 8 |

| Verurteilte | | Erkannte schwerste Strafe | | | | | | Andere Entscheidungen | | | | Gesetz §§ |
|-----------------|-----------------|---------------------------|------------------|---------------------------------|----------------|--------------|--------------|--|--------------|--------------|---------------|--------------------------------------|
| und zwar | | Freiheitsstrafe | | | | Geldstrafe | | Einstellung des Verfahrens ohne Maßregeln | | Freispruch | | |
| Vorbestrafte | | zusammen | | darunter mit Strafaussetzung | | | | | | | | |
| 1985 | 1986 | 1985 | 1986 | 1985 | 1986 | 1985 | 1986 | 1985 | 1986 | 1985 | 1986 | |
| 22 999 | 23 324 | 9 818 | 9 871 | 6 100 | 6 413 | 31 779 | 32 018 | 9 131 | 9 464 | 2 365 | 2 312 | StGB |
| 1 231 | 1 217 | 437 | 420 | 316 | 289 | 1 851 | 1 833 | 604 | 629 | 208 | 206 | 80-168 |
| 265 | 248 | 79 | 78 | 44 | 47 | 369 | 314 | 114 | 79 | 5 | 6 | 111-121 |
| 223 | 217 | 53 | 55 | 41 | 42 | 341 | 294 | 83 | 65 | 2 | 6 | 113 |
| 535 | 532 | 87 | 60 | 68 | 39 | 890 | 919 | 218 | 274 | 51 | 51 | 123-145d (ohne 142) |
| 242 | 221 | 15 | 8 | 11 | 3 | 365 | 347 | 126 | 132 | 8 | 6 | 123,124 |
| 12 | 19 | 21 | 42 | 5 | 14 | 6 | 5 | 4 | 7 | 2 | 8 | 146-152 |
| 261 | 276 | 214 | 209 | 177 | 171 | 325 | 354 | 167 | 165 | 111 | 95 | 153-163 |
| 155 27 | 145 21 | 144 54 | 137 52 | 120 45 | 117 41 | 193 4 | 165 1 | 85 9 | 81 4 | 64 25 | 68 7 | 153 154 |
| 136 | 117 | 34 | 23 | 20 | 15 | 223 | 206 | 90 | 89 | 37 | 36 | 164,165 |
| 4 662 | 4 599 | 2 169 | 2 102 | 1 495 | 1 510 | 6 265 | 6 099 | 3 372 | 3 364 | 555 | 548 | 169-241a |
| 506 | 521 | 678 | 685 | 612 | 625 | 37 | 32 | 499 | 501 | 32 | 38 | 169-173 |
| 499 | 511 | 672 | 676 | 607 | 616 | 31 | 26 | 497 | 496 | 32 | 38 | 170b |
| 433 | 394 | 466 | 430 | 258 | 257 | 302 | 308 | 119 | 128 | 48 | 57 | 174-184c |
| 106 95 43 | 102 89 37 | 139 141 71 | 126 134 56 | 92 41 40 | 83 49 36 | 69 - 2 | 60 1 1 | 23 5 5 | 35 5 9 | 9 12 4 | 16 17 6 | 176Abs.1-3,5 177Abs.1 178Abs.1 |
| 29 83 | 35 61 | 32 38 | 42 28 | 24 29 | 31 25 | 22 103 | 18 110 | 33 19 | 23 17 | 5 6 | 5 7 | 180-181a 183,183a |
| 747 | 825 | 41 | 51 | 28 | 38 | 1 466 | 1 524 | 614 | 617 | 74 | 56 | 185-200 |
| 722 | 804 | 40 | 51 | 27 | 38 | 1 412 | 1 473 | 582 | 552 | 67 | 51 | 185 |
| 78 | 56 | 120 | 103 | 18 | 17 | 29 | 26 | 58 | 48 | 13 | 19 | 211-222 |
| 24 | 16 | 42 | 33 | 1 | 1 | - | - | - | - | 2 | 3 | 211 |
| 38 2 9 | 32 - 8 | 65 1 8 | 63 - 7 | 5 1 7 | 11 - 5 | - 1 25 | - - 24 | 6 4 44 | 2 4 39 | 3 - 8 | 4 - 12 | 212,213 218,218c,219 222 |
| 2 401 | 2 339 | 754 | 712 | 497 | 502 | 3 388 | 3 378 | 1 541 | 1 554 | 287 | 302 | 223-233 |
| 1 339 | 1 323 | 283 | 284 | 189 | 190 | 1 870 | 1 916 | 689 | 717 | 115 | 121 | 223 |
| 886 164 | 850 154 | 435 12 | 395 8 | 281 8 | 281 7 | 976 534 | 987 470 | 564 273 | 551 265 | 145 24 | 148 27 | 223a,224-226, 230 |
| 494 | 461 | 110 | 121 | 82 | 71 | 1 040 | 822 | 536 | 510 | 100 | 73 | 234-241a |
| 345 111 | 334 78 | 52 22 | 67 8 | 40 15 | 48 5 | 864 138 | 657 124 | 436 68 | 415 61 | 87 8 | 62 9 | 240 241 |

Strafrecht
Strafverfolgung

Noch: 19. Nach allgemeinem Strafrecht Verurteilte 1985 und 1986 nach strafbaren Handlungen, Personengruppen und Entscheidungen

| Gesetz §§ | Strafbare Handlung | Abgeurteilte insgesamt | | Verurteilte | | | | | |
|-----------------------------|---|---------------------------|--------|-------------|--------|------------|--------|----------------|-------|
| | | | | zusammen | | und zwar | | | |
| | | | | | | Erwachsene | | Heranwachsende | |
| | | 1985 | 1986 | 1985 | 1986 | 1985 | 1986 | 1985 | 1986 |
| 242-305 | 1.3 Straftaten gegen das Vermögen | 36 246 | 36 977 | 29 746 | 30 264 | 28 132 | 28 815 | 1 614 | 1 449 |
| | darunter | | | | | | | | |
| 242-248c | Diebstahl und Unterschlagung | 17 287 | 17 541 | 14 961 | 15 121 | 14 172 | 14 428 | 789 | 693 |
| | darunter | | | | | | | | |
| 242 | Einfacher Diebstahl | 13 425 | 13 674 | 11 750 | 11 938 | 11 121 | 11 386 | 629 | 552 |
| 243Abs.1Nr.1 | Einbruchdiebstahl | 2 083 | 2 066 | 1 838 | 1 800 | 1 754 | 1 729 | 84 | 71 |
| 244Abs.1Nr.1u.2 | Bewaffneter Diebstahl | 38 | 29 | 36 | 27 | 34 | 27 | 2 | - |
| 244Abs.1Nr.3 | Bandendiebstahl | 31 | 34 | 31 | 33 | 31 | 33 | - | - |
| 243Abs.1Nr.2-6 | Sonstiger schwerer Diebstahl | 459 | 434 | 375 | 361 | 352 | 346 | 23 | 15 |
| 246 | Unterschlagung | 1 085 | 1 118 | 781 | 803 | 746 | 757 | 35 | 46 |
| 248b | Unbefugter Fahrzeuggebrauch | 106 | 105 | 98 | 89 | 82 | 81 | 16 | 8 |
| 249-256 | Raub und Erpressung | 571 | 584 | 449 | 458 | 445 | 448 | 4 | 10 |
| | davon | | | | | | | | |
| 249 | Einfacher Raub | 113 | 123 | 91 | 92 | 90 | 87 | 1 | 5 |
| 250,251 | Schwerer Raub | 101 | 109 | 93 | 106 | 92 | 104 | 1 | 2 |
| 252,255 | Räuberischer Diebstahl und räuberische Erpressung | 263 | 253 | 216 | 204 | 214 | 202 | 2 | 2 |
| 253 | Erpressung | 94 | 99 | 49 | 56 | 49 | 55 | - | 1 |
| 257-262 | Begünstigung und Hehlerei | 1 190 | 1 146 | 836 | 796 | 721 | 697 | 115 | 99 |
| | davon | | | | | | | | |
| 257,258,258a | Begünstigung | 402 | 409 | 297 | 292 | 237 | 248 | 60 | 44 |
| 259,260 | Sachhehlerei und gewerbliche Hehlerei | 788 | 737 | 539 | 504 | 484 | 449 | 55 | 55 |
| 263-266 | Betrug und Untreue | 12 895 | 13 200 | 10 012 | 10 234 | 9 611 | 9 833 | 401 | 401 |
| | darunter | | | | | | | | |
| 263 | Betrug | 10 015 | 10 481 | 7 422 | 7 778 | 7 187 | 7 521 | 235 | 257 |
| 265a | Erschleichen von Leistungen | 2 494 | 2 370 | 2 314 | 2 208 | 2 152 | 2 065 | 162 | 143 |
| 266 | Untreue | 364 | 334 | 263 | 241 | 259 | 240 | 4 | 1 |
| 267-282 | Urkundenfälschung | 2 390 | 2 398 | 2 044 | 2 090 | 1 881 | 1 948 | 163 | 142 |
| | darunter | | | | | | | | |
| 267 | Urkundenfälschung | 2 160 | 2 222 | 1 853 | 1 944 | 1 696 | 1 813 | 157 | 131 |
| 283-283d | Konkursstraftaten | 146 | 202 | 108 | 148 | 108 | 148 | - | - |
| 284-302a | Strafbarer Eigennutz und Verletzung fremder Geheimnisse | 495 | 563 | 355 | 410 | 338 | 398 | 17 | 12 |
| | darunter | | | | | | | | |
| 292,293 | Jagd- und Fischwilderei | 80 | 95 | 58 | 76 | 54 | 74 | 4 | 2 |
| 303-305 | Sachbeschädigung | 1 272 | 1 343 | 981 | 1 007 | 856 | 915 | 125 | 92 |
| | darunter | | | | | | | | |
| 303 | Sachbeschädigung | 1 160 | 1 192 | 886 | 895 | 790 | 826 | 96 | 69 |
| 306-323c (ohne 315b,316) | 1.4 Gemeingefährliche Straftaten (ohne Straßenverkehr) | 1 035 | 1 080 | 886 | 919 | 837 | 895 | 49 | 24 |
| | darunter | | | | | | | | |
| 306-308 | Vorsätzliche Brandstiftung | 66 | 50 | 53 | 41 | 52 | 41 | 1 | - |
| 309 | Fahrlässige Brandstiftung | 134 | 127 | 74 | 74 | 69 | 70 | 5 | 4 |
| 315+315a | Gefährdung des allgemeinen Verkehrs | 45 | 56 | 38 | 43 | 34 | 43 | 4 | - |
| 316a | Räuberischer Angriff auf Kraftfahrer | 19 | 14 | 18 | 14 | 18 | 14 | - | - |
| 323a | Volltrunkenheit ohne Verkehrsunfall | 654 | 696 | 615 | 661 | 583 | 647 | 32 | 14 |
| 324-330a | 1.5 Straftaten gegen die Umwelt | 308 | 356 | 192 | 198 | 191 | 193 | 1 | 5 |
| 331-358 | 1.6 Straftaten im Amte | 73 | 80 | 51 | 59 | 49 | 59 | 2 | - |
| WStG | 2. Straftaten nach dem Wehrstrafgesetz | 135 | 167 | 115 | 148 | 94 | 129 | 21 | 19 |
| | 3. Straftaten nach anderen Bundesgesetzen (außer StGB, WStG, StVG) zusammen | 12 976 | 13 116 | 11 207 | 11 341 | 10 359 | 10 530 | 848 | 811 |
| | darunter | | | | | | | | |
| AuslG | Ausländergesetz | 1 552 | 1 361 | 1 303 | 1 134 | 1 205 | 1 068 | 98 | 66 |
| WaffG | Waffengesetz | 986 | 924 | 784 | 729 | 732 | 682 | 52 | 47 |
| LMBG | Lebensmittelgesetz (mit Milchgesetz) | 295 | 313 | 248 | 264 | 247 | 259 | 1 | 5 |
| BetMG | Gesetz über den Verkehr mit Betäubungsmitteln | 2 324 | 2 267 | 2 005 | 1 958 | 1 810 | 1 811 | 195 | 147 |
| | 4. Straftaten gegen Landesgesetze | 1 | - | - | - | - | - | - | - |
| | 5. Straftaten (ohne Straßenverkehr) zusammen (Summe 1. - 4.) | 66 276 | 67 020 | 52 920 | 53 383 | 49 620 | 50 417 | 3 300 | 2 966 |

| Verurteilte | | Erkannte schwerste Strafe | | | | | | Andere Entscheidungen | | | | Gesetz §§ |
|--------------|--------|---------------------------|--------|---------------------------------|-------|------------|--------|----------------------------------|--------|------------|-------|------------------------------|
| und zwar | | Freiheitsstrafe | | | | Geldstrafe | | Einstellung des Verfahrens | | Freispruch | | |
| Vorbestrafte | | zusammen | | darunter mit Strafaussetzung | | | | ohne Maßregeln | | | | |
| 1985 | 1986 | 1985 | 1986 | 1985 | 1986 | 1985 | 1986 | 1985 | 1986 | 1985 | 1986 | |
| 16 478 | 16 866 | 6 876 | 7 013 | 4 099 | 4 401 | 22 870 | 23 248 | 4 927 | 5 189 | 1 552 | 1 507 | 242-305 |
| 8 220 | 8 206 | 3 632 | 3 615 | 2 031 | 2 163 | 11 329 | 11 506 | 1 681 | 1 765 | 635 | 650 | 242-248c |
| 5 947 | 5 926 | 1 760 | 1 729 | 1 039 | 1 112 | 9 990 | 10 209 | 1 231 | 1 266 | 440 | 466 | 242 |
| 1 399 | 1 396 | 1 419 | 1 432 | 719 | 766 | 419 | 368 | 152 | 170 | 88 | 95 | 243Abs. 1Nr. 1 |
| 31 | 23 | 36 | 27 | 17 | 16 | - | - | 2 | 2 | - | - | 244Abs. 1Nr. 1u. 2 |
| 16 | 20 | 31 | 33 | 6 | 20 | - | - | - | 1 | - | - | 244Abs. 1Nr. 3 |
| 255 | 255 | 213 | 220 | 126 | 132 | 162 | 141 | 47 | 50 | 36 | 23 | 243Abs. 1Nr. 2-6 |
| 480 | 474 | 150 | 133 | 108 | 95 | 631 | 670 | 235 | 251 | 69 | 64 | 246 |
| 65 | 71 | 20 | 32 | 14 | 15 | 78 | 57 | 8 | 14 | - | 2 | 248b |
| 332 | 340 | 422 | 424 | 152 | 162 | 27 | 34 | 74 | 81 | 43 | 39 | 249-256 |
| 70 | 65 | 87 | 90 | 37 | 46 | 4 | 2 | 11 | 14 | 11 | 14 | 249 |
| 72 | 83 | 93 | 106 | 19 | 15 | - | - | 2 | - | 4 | 3 | 250, 251 |
| 155 | 147 | 212 | 200 | 78 | 81 | 4 | 4 | 29 | 32 | 15 | 15 | 252, 255 |
| 35 | 45 | 30 | 28 | 18 | 20 | 19 | 28 | 32 | 35 | 13 | 7 | 253 |
| 409 | 373 | 145 | 148 | 87 | 99 | 691 | 648 | 247 | 254 | 107 | 96 | 257-262 |
| 136 | 127 | 13 | 22 | 7 | 19 | 284 | 270 | 75 | 87 | 30 | 30 | 257, 258, 258a |
| 273 | 246 | 132 | 126 | 80 | 80 | 407 | 378 | 172 | 167 | 77 | 66 | 259, 260 |
| 5 745 | 6 032 | 2 041 | 2 132 | 1 426 | 1 531 | 7 971 | 8 102 | 2 288 | 2 420 | 592 | 543 | 263-266 |
| 4 179 | 4 498 | 1 820 | 1 937 | 1 263 | 1 384 | 5 602 | 5 841 | 2 026 | 2 191 | 565 | 509 | 263 |
| 1 457 | 1 425 | 105 | 95 | 66 | 69 | 2 209 | 2 113 | 171 | 151 | 8 | 11 | 265a |
| 104 | 107 | 109 | 96 | 92 | 75 | 154 | 145 | 84 | 73 | 17 | 20 | 266 |
| 1 006 | 1 073 | 567 | 600 | 347 | 369 | 1 477 | 1 487 | 261 | 228 | 83 | 78 | 267-282 |
| 953 | 1 035 | 555 | 591 | 340 | 364 | 1 298 | 1 350 | 231 | 204 | 74 | 72 | 267 |
| 24 | 52 | 22 | 36 | 20 | 31 | 86 | 112 | 36 | 50 | 2 | 4 | 283-283d |
| 136 | 159 | 9 | 5 | 9 | 5 | 346 | 405 | 113 | 125 | 27 | 28 | 284-302a |
| 30 | 37 | 5 | 2 | 5 | 2 | 53 | 74 | 20 | 19 | 2 | 1 | 292, 293 |
| 606 | 631 | 38 | 53 | 27 | 41 | 943 | 954 | 227 | 266 | 62 | 69 | 303-305 |
| 545 | 567 | 35 | 47 | 24 | 37 | 851 | 848 | 221 | 239 | 52 | 57 | 303 |
| 580 | 594 | 317 | 323 | 172 | 202 | 569 | 594 | 114 | 130 | 27 | 24 | 306-323c (ohne 315b, 316) |
| 29 | 32 | 52 | 40 | 20 | 14 | 1 | 1 | 1 | 3 | 6 | 2 | 306-308 |
| 32 | 23 | 5 | 5 | 5 | 5 | 69 | 69 | 46 | 46 | 13 | 6 | 309 |
| 17 | 13 | 7 | 13 | 3 | 9 | 31 | 30 | 7 | 9 | - | 3 | 315+315a |
| 16 | 13 | 18 | 13 | 1 | 1 | - | 1 | - | - | 1 | - | 316a |
| 450 | 480 | 222 | 240 | 136 | 163 | 393 | 419 | 35 | 31 | 3 | 3 | 323a |
| 38 | 42 | 2 | 4 | 2 | 4 | 190 | 194 | 103 | 142 | 13 | 16 | 324-330a |
| 10 | 6 | 17 | 9 | 16 | 7 | 34 | 50 | 11 | 10 | 11 | 11 | 331-358 |
| 66 | 84 | 43 | 46 | 38 | 38 | 25 | 61 | 18 | 16 | 2 | 3 | WStG |
| 4 335 | 4 531 | 1 404 | 1 332 | 854 | 861 | 9 803 | 10 009 | 1 565 | 1 529 | 200 | 242 | |
| 358 | 323 | 21 | 30 | 14 | 20 | 1 282 | 1 104 | 235 | 209 | 13 | 18 | AuslG |
| 316 | 298 | 144 | 106 | 123 | 95 | 640 | 623 | 194 | 182 | 8 | 13 | WaffG |
| 71 | 76 | 7 | 2 | 7 | 2 | 241 | 262 | 44 | 46 | 3 | 3 | LMBG |
| 1 180 | 1 180 | 1 017 | 986 | 543 | 574 | 988 | 971 | 239 | 209 | 79 | 98 | BetMG |
| - | - | - | - | - | - | - | - | - | - | 1 | - | |
| 27 400 | 27 939 | 11 265 | 11 249 | 6 992 | 7 312 | 41 607 | 42 088 | 10 714 | 11 009 | 2 568 | 2 557 | |

Strafrecht
Strafverfolgung

Noch: 19. Nach allgemeinem Strafrecht Verurteilte 1985 und 1986 nach strafbaren Handlungen, Personengruppen und Entscheidungen

| Gesetz §§ | Strafbare Handlung | Abgeurteilte insgesamt | | Verurteilte | | | | | |
|----------------|---|---------------------------|---------|-------------|--------|------------|--------|----------------|-------|
| | | | | zusammen | | und zwar | | | |
| | | | | | | Erwachsene | | Heránwachsende | |
| | | 1985 | 1986 | 1985 | 1986 | 1985 | 1986 | 1985 | 1986 |
| StGB | 6. Straftaten im Straßenverkehr nach dem Strafgesetzbuch ¹⁾ zusammen | 39 066 | 39 846 | 34 726 | 35 335 | 30 042 | 30 773 | 4 684 | 4 562 |
| | davon | | | | | | | | |
| 142 | Flucht nach Verkehrsunfall ¹⁾ | 7 740 | 8 064 | 6 308 | 6 538 | 5 309 | 5 562 | 999 | 976 |
| | in Trunkenheit | 1 643 | 1 683 | 1 594 | 1 630 | 1 423 | 1 459 | 171 | 171 |
| | ohne Trunkenheit | 6 097 | 6 381 | 4 714 | 4 908 | 3 886 | 4 103 | 828 | 805 |
| 222 | Fahrlässige Tötung | 428 | 460 | 325 | 350 | 283 | 299 | 42 | 51 |
| | in Trunkenheit | 82 | 76 | 78 | 72 | 69 | 65 | 9 | 7 |
| | ohne Trunkenheit | 346 | 384 | 247 | 278 | 214 | 234 | 33 | 44 |
| 230 | Fahrlässige Körperverletzung | 11 408 | 11 641 | 9 466 | 9 732 | 7 490 | 7 765 | 1 976 | 1 967 |
| | in Trunkenheit | 1 802 | 1 834 | 1 780 | 1 808 | 1 500 | 1 515 | 280 | 293 |
| | ohne Trunkenheit | 9 606 | 9 807 | 7 686 | 7 924 | 5 990 | 6 250 | 1 696 | 1 674 |
| 315b | Gefährliche Eingriffe in den Straßenverkehr | 167 | 217 | 119 | 131 | 106 | 114 | 13 | 17 |
| 315c | Gefährdung im Straßenverkehr zusammen | 6 197 | 6 291 | 5 671 | 5 706 | 4 953 | 5 038 | 718 | 668 |
| | darunter | | | | | | | | |
| 315cAbs.1Nr.1a | Trunkenheit am Steuer | 4 601 | 4 628 | 4 477 | 4 505 | 3 994 | 4 046 | 483 | 459 |
| | darunter | | | | | | | | |
| | mit Verkehrsunfall ¹⁾ | 4 229 | 4 260 | 4 134 | 4 163 | 3 682 | 3 729 | 452 | 434 |
| 315cAbs.1Nr.1b | Führen eines Kraftfahrzeuges trotz geistiger und körperlicher Mängel (mit und ohne Verkehrsunfall ¹⁾) | 136 | 155 | 111 | 118 | 85 | 96 | 26 | 22 |
| 315cAbs.1Nr.2a | Nichtbeachten der Vorfahrt | 377 | 356 | 308 | 276 | 252 | 227 | 56 | 49 |
| | darunter | | | | | | | | |
| | mit Verkehrsunfall ¹⁾ | 330 | 305 | 280 | 249 | 228 | 207 | 52 | 42 |
| 315cAbs.1Nr.2b | Falsches Überholen | 938 | 1 031 | 661 | 719 | 546 | 601 | 115 | 118 |
| | darunter | | | | | | | | |
| | mit Verkehrsunfall ¹⁾ | 514 | 568 | 419 | 468 | 346 | 386 | 73 | 82 |
| 315cAbs.1Nr.2c | Falsches Fahren an Fußgängerüberwegen (mit und ohne Verkehrsunfall ¹⁾) | 48 | 30 | 34 | 19 | 28 | 16 | 6 | 3 |
| 315cAbs.1Nr.2d | Zu schnelles Fahren an unübersichtlichen Stellen | 76 | 65 | 63 | 49 | 32 | 34 | 31 | 15 |
| | darunter | | | | | | | | |
| | mit Verkehrsunfall ¹⁾ | 66 | 55 | 55 | 45 | 27 | 31 | 28 | 14 |
| 315cAbs.1Nr.2e | Nichteinhalten der rechten Fahrbahnseite (mit und ohne Verkehrsunfall ¹⁾) | 7 | 15 | 5 | 11 | 5 | 9 | - | 2 |
| 316 | Trunkenheit des Fahrers ohne Gemeingefahr zusammen | 12 914 | 12 944 | 12 629 | 12 651 | 11 705 | 11 775 | 924 | 876 |
| | darunter | | | | | | | | |
| | mit Verkehrsunfall | 3 036 | 3 099 | 2 965 | 3 030 | 2 646 | 2 713 | 319 | 317 |
| 323a | Volltrunkenheit in Verbindung mit einem Verkehrsunfall | 212 | 229 | 208 | 227 | 196 | 220 | 12 | 7 |
| StVG | 7. Straftaten nach dem Straßenverkehrsgesetz zusammen | 4 479 | 4 555 | 3 787 | 3 741 | 3 173 | 3 205 | 614 | 536 |
| | darunter | | | | | | | | |
| 21Abs.1Nr.1 | Führen eines Kfz ohne Fahrerlaubnis oder trotz Fahrverbots | 3 228 | 3 295 | 2 835 | 2 835 | 2 359 | 2 429 | 476 | 406 |
| | darunter | | | | | | | | |
| | mit Verkehrsunfall | 327 | 330 | 297 | 292 | 234 | 247 | 63 | 45 |
| 21Abs.1Nr.2 | Führenlassen eines Kfz ohne Fahrerlaubnis oder trotz Fahrverbots | 799 | 768 | 592 | 550 | 502 | 465 | 90 | 85 |
| 21Abs.2 | Sonstiges unerlaubtes Führen oder Führenlassen ohne Fahrerlaubnis oder trotz Fahrverbots | 401 | 453 | 321 | 331 | 282 | 289 | 39 | 42 |
| StGB+StVG | 8. Straftaten im Straßenverkehr zusammen (Summe 6. + 7.) | 43 545 | 44 401 | 38 513 | 39 076 | 33 215 | 33 978 | 5 298 | 5 098 |
| | darunter | | | | | | | | |
| | in Trunkenheit | 21 254 | 21 394 | 20 766 | 20 893 | 18 887 | 19 080 | 1 879 | 1 813 |
| | 9. Straftaten insgesamt | 109 821 | 111 421 | 91 433 | 92 459 | 82 835 | 84 395 | 8 598 | 8 064 |
| | darunter | | | | | | | | |
| | nach dem StGB zusammen | 92 230 | 93 583 | 76 324 | 77 229 | 69 209 | 70 531 | 7 115 | 6 698 |

1) Straßenverkehrsvergehen mit Verkehrsunfällen und mit Personenschaden werden nur in §§ 222 und 230 StGB erfasst, obwohl auch §§ 142 oder/und 315c StGB

| Verurteilte | | Erkannte schwerste Strafe | | | | | | Andere Entscheidungen | | | | Gesetz §§ |
|--------------|--------|---------------------------|--------|---------------------------------|--------|------------|--------|----------------------------------|--------|------------|-------|------------------|
| und zwar | | Freiheitsstrafe | | | | Geldstrafe | | Einstellung des Verfahrens | | Freispruch | | |
| Vorbestrafte | | zusammen | | darunter mit Strafaussetzung | | | | ohne Maßregeln | | | | |
| 1985 | 1986 | 1985 | 1986 | 1985 | 1986 | 1985 | 1986 | 1985 | 1986 | 1985 | 1986 | |
| 10 317 | 10 552 | 3 206 | 3 279 | 2 576 | 2 705 | 31 520 | 32 056 | 3 673 | 3 878 | 637 | 591 | StGB |
| 1 953 | 1 938 | 346 | 324 | 271 | 270 | 5 962 | 6 214 | 1 186 | 1 289 | 243 | 234 | 142 |
| 593 | 570 | 246 | 222 | 200 | 186 | 1 348 | 1 408 | 25 | 38 | 22 | 13 | |
| 1 360 | 1 368 | 100 | 102 | 71 | 84 | 4 614 | 4 806 | 1 161 | 1 251 | 221 | 221 | |
| 63 | 51 | 133 | 131 | 86 | 90 | 192 | 219 | 87 | 94 | 14 | 13 | 222 |
| 29 | 13 | 75 | 70 | 39 | 38 | 3 | 2 | 4 | 3 | - | - | |
| 34 | 38 | 58 | 61 | 47 | 52 | 189 | 217 | 83 | 91 | 14 | 13 | |
| 1 935 | 2 046 | 250 | 256 | 202 | 217 | 9 216 | 9 476 | 1 797 | 1 801 | 140 | 99 | 230 |
| 602 | 596 | 208 | 223 | 173 | 191 | 1 572 | 1 585 | 16 | 21 | 5 | 3 | |
| 1 333 | 1 450 | 42 | 33 | 29 | 26 | 7 644 | 7 891 | 1 781 | 1 780 | 135 | 96 | |
| 51 | 54 | 25 | 30 | 11 | 23 | 94 | 101 | 40 | 63 | 7 | 20 | 315b |
| 1 643 | 1 625 | 565 | 550 | 478 | 466 | 5 106 | 5 156 | 412 | 456 | 106 | 117 | 315c |
| 1 405 | 1 342 | 549 | 520 | 466 | 441 | 3 928 | 3 985 | 90 | 89 | 29 | 31 | 315cAbs. 1Nr. 1a |
| 1 285 | 1 234 | 493 | 481 | 421 | 407 | 3 641 | 3 682 | 65 | 70 | 25 | 24 | |
| 29 | 30 | 4 | 2 | 3 | 2 | 107 | 116 | 17 | 29 | 5 | 3 | 315cAbs. 1Nr. 1b |
| 41 | 65 | 1 | 8 | 1 | 8 | 307 | 268 | 61 | 71 | 8 | 9 | 315cAbs. 1Nr. 2a |
| 37 | 55 | 1 | 4 | 1 | 4 | 279 | 245 | 43 | 51 | 7 | 5 | |
| 145 | 165 | 9 | 17 | 7 | 13 | 652 | 702 | 216 | 241 | 61 | 69 | 315cAbs. 1Nr. 2b |
| 86 | 99 | 5 | 10 | 4 | 8 | 414 | 458 | 73 | 82 | 22 | 16 | |
| 8 | 3 | - | - | - | - | 34 | 19 | 7 | 9 | 1 | 2 | 315cAbs. 1Nr. 2c |
| 11 | 16 | 2 | 3 | 1 | 2 | 61 | 46 | 12 | 12 | 1 | 3 | 315cAbs. 1Nr. 2d |
| 9 | 14 | 2 | 2 | 1 | 1 | 53 | 43 | 11 | 8 | - | 1 | |
| 1 | 4 | - | - | - | - | 5 | 11 | 2 | 3 | - | - | 315cAbs. 1Nr. 2e |
| 4 553 | 4 719 | 1 802 | 1 907 | 1 460 | 1 575 | 10 827 | 10 744 | 149 | 173 | 125 | 108 | 316 |
| 1 039 | 1 062 | 433 | 414 | 355 | 345 | 2 532 | 2 616 | 39 | 42 | 26 | 18 | |
| 119 | 119 | 85 | 81 | 68 | 64 | 123 | 146 | 2 | 2 | 2 | - | 323a |
| 2 201 | 2 202 | 558 | 563 | 385 | 396 | 3 229 | 3 178 | 584 | 691 | 108 | 121 | StVG |
| 1 867 | 1 888 | 542 | 552 | 376 | 387 | 2 293 | 2 283 | 346 | 392 | 47 | 66 | 21Abs. 1Nr. 1 |
| 180 | 190 | 49 | 52 | 30 | 33 | 248 | 240 | 26 | 35 | 4 | 2 | |
| 179 | 167 | 8 | 4 | 4 | 4 | 584 | 546 | 161 | 178 | 46 | 40 | 21Abs. 1Nr. 2 |
| 139 | 136 | 8 | 7 | 5 | 5 | 313 | 324 | 68 | 108 | 12 | 14 | 21Abs. 2 |
| 12 518 | 12 754 | 3 764 | 3 842 | 2 961 | 3 101 | 34 749 | 35 234 | 4 257 | 4 569 | 745 | 712 | StGB+StVG |
| 7 301 | 7 359 | 2 965 | 3 023 | 2 406 | 2 495 | 17 801 | 17 870 | 286 | 326 | 183 | 155 | |
| 39 918 | 40 693 | 15 029 | 15 091 | 9 953 | 10 413 | 76 356 | 77 322 | 14 971 | 15 578 | 3 313 | 3 269 | |
| 33 316 | 33 876 | 13 024 | 13 150 | 8 676 | 9 118 | 63 299 | 64 074 | 12 804 | 13 342 | 3 002 | 2 903 | |

vorliegen kann.

Strafrecht
Strafverfolgung

20. Nach Jugendstrafrecht Verurteilte 1985 und 1986 nach strafbaren Handlungen, Personengruppen und Entscheidungen

| Gesetz §§ | Strafbare Handlung | Abgeurteilte insgesamt | | Verurteilte | | | | | |
|------------------------|--|---------------------------|--------|-------------|--------|-------------|-------|----------------|-------|
| | | | | zusammen | | davon | | | |
| | | | | | | Jugendliche | | Heranwachsende | |
| | | 1985 | 1986 | 1985 | 1986 | 1985 | 1986 | 1985 | 1986 |
| StGB | 1. Straftaten nach dem Strafgesetzbuch (ohne Straßenverkehr) zusammen | 16 813 | 15 800 | 12 835 | 11 895 | 7 760 | 7 030 | 5 075 | 4 865 |
| 80-168 | 1.1 Straftaten gegen den Staat und die öffentliche Ordnung (ohne Straßenverkehr) | 598 | 587 | 431 | 414 | 187 | 181 | 244 | 233 |
| | darunter | | | | | | | | |
| 111-121 | Widerstand gegen die Staatsgewalt | 72 | 70 | 50 | 61 | 14 | 16 | 36 | 45 |
| | darunter | | | | | | | | |
| 113 | Widerstand gegen Voll- streckungsbeamte | 58 | 48 | 43 | 41 | 13 | 8 | 30 | 33 |
| 123-145d (ohne 142) | Straftaten gegen die öffent- liche Ordnung | 305 | 309 | 204 | 199 | 99 | 97 | 105 | 102 |
| | darunter | | | | | | | | |
| 123,124 | Hausfriedensbruch | 70 | 86 | 36 | 57 | 19 | 27 | 17 | 30 |
| 146-152 | Geld- und Wertzeichenfälschung | 7 | 1 | 6 | 1 | 3 | - | 3 | 1 |
| 153-163 | Falsche uneidliche Aussage und Meineid | 97 | 90 | 83 | 78 | 22 | 23 | 61 | 55 |
| | darunter | | | | | | | | |
| 153 | Falsche uneidliche Aussage | 88 | 78 | 77 | 66 | 22 | 22 | 55 | 44 |
| 154 | Meineid | 9 | 9 | 6 | 9 | - | - | 6 | 9 |
| 164,165 | Falsche Verdächtigung | 71 | 65 | 57 | 47 | 32 | 27 | 25 | 20 |
| 169-241a | 1.2 Straftaten gegen die Person (ohne Straßenverkehr) | 2 075 | 2 027 | 1 496 | 1 479 | 684 | 686 | 812 | 793 |
| | darunter | | | | | | | | |
| 169-173 | Straftaten gegen den Personen- stand, die Ehe und die Familie | 4 | 7 | 2 | 6 | - | 2 | 2 | 4 |
| | darunter | | | | | | | | |
| 170b | Verletzung der Unterhaltspflicht | 4 | 4 | 2 | 3 | - | 1 | 2 | 2 |
| 174-184c | Straftaten gegen die sexuelle Selbstbestimmung | 186 | 179 | 143 | 147 | 77 | 78 | 66 | 69 |
| | darunter | | | | | | | | |
| 176Abs.1-3,5 | Sexueller Mißbrauch von Kindern | 46 | 57 | 31 | 47 | 22 | 23 | 9 | 24 |
| 177Abs.1 | Vergewaltigung | 45 | 32 | 37 | 29 | 11 | 12 | 26 | 17 |
| 178Abs.1 | Sexuelle Nötigung | 60 | 62 | 46 | 48 | 30 | 31 | 16 | 17 |
| 180-181a | Förderung sexueller Hand- lungen Minderjähriger, der Prostitution, Zuhälterei | 4 | 10 | 4 | 10 | 2 | 3 | 2 | 7 |
| 183,183a | Exhibitionistische Handlungen | 23 | 14 | 19 | 10 | 12 | 8 | 7 | 2 |
| 185-200 | Beleidigung | 187 | 175 | 112 | 118 | 57 | 50 | 55 | 68 |
| | darunter | | | | | | | | |
| 185 | Beleidigung | 180 | 172 | 111 | 117 | 56 | 49 | 55 | 68 |
| 211-222 | Straftaten gegen das Leben | 26 | 21 | 20 | 19 | 9 | 3 | 11 | 16 |
| | darunter | | | | | | | | |
| 211 | Mord | 11 | 9 | 11 | 9 | 3 | 2 | 8 | 7 |
| 212, 213 | Totschlag, Totschlag unter mildernden Umständen | 9 | 5 | 7 | 5 | 4 | 1 | 3 | 4 |
| 218,218c;219 | Abbruch der Schwangerschaft | - | 3 | - | 1 | - | - | - | 1 |
| 222 | Fahrlässige Tötung | 3 | 4 | 2 | 4 | 2 | - | - | 4 |
| 223-233 | Körperverletzung | 1 498 | 1 460 | 1 105 | 1 067 | 491 | 504 | 614 | 563 |
| | darunter | | | | | | | | |
| 223 | Leichte Körperverletzung | 625 | 616 | 477 | 486 | 214 | 234 | 263 | 252 |
| 223a,224-226 | Gefährliche Körperverletzung schwere Körperverletzung und Körperverletzung mit Todes- folge | 722 | 690 | 535 | 502 | 224 | 232 | 311 | 270 |
| 230 | Fahrlässige Körperverletzung | 147 | 147 | 89 | 73 | 51 | 37 | 38 | 36 |
| 234-241a | Straftaten gegen die persö- nliche Freiheit | 174 | 184 | 114 | 122 | 50 | 49 | 64 | 73 |
| | darunter | | | | | | | | |
| 240 | Nötigung | 131 | 147 | 81 | 97 | 37 | 39 | 44 | 58 |
| 241 | Bedrohung | 26 | 22 | 16 | 15 | 4 | 6 | 12 | 9 |

| | | Erkannte schwerste Strafe oder Maßnahme | | | | | | | | Andere Entscheidungen | | Gesetz §§ |
|----------------|----------------|---|----------------|---------------------------------|---------------|---------------|---------------|---------------------|--------------|-------------------------------|--------------|-----------------------------------|
| Vorbestrafte | | Jugendstrafe | | | | Zuchtmittel | | Erziehungsmaßnahmen | | Einstellung und Freispruch | | |
| | | zusammen | | darunter mit Strafaussetzung | | | | | | | | |
| 1985 | 1986 | 1985 | 1986 | 1985 | 1986 | 1985 | 1986 | 1985 | 1986 | 1985 | 1986 | |
| 5 309 | 5 008 | 2 372 | 2 129 | 1 303 | 1 212 | 7 086 | 6 774 | 3 377 | 2 992 | 3 974 | 3 903 | StGB |
| 194 | 207 | 67 | 69 | 49 | 39 | 258 | 249 | 106 | 96 | 167 | 173 | 80-168 |
| 35 | 46 | 10 | 21 | 7 | 7 | 33 | 29 | 7 | 11 | 22 | 9 | 111-121 |
| 28 | 30 | 6 | 9 | 5 | 5 | 30 | 23 | 7 | 9 | 15 | 7 | 113 |
| 86 | 88 | 17 | 9 | 10 | 3 | 130 | 134 | 57 | 56 | 101 | 110 | 123-145d (ohne 142) |
| 15 | 26 | 1 | 2 | - | - | 30 | 40 | 5 | 15 | 34 | 29 | 123, 124 |
| 1 | - | 3 | 1 | 3 | 1 | 1 | - | 2 | - | 1 | - | 146-152 |
| 40 | 44 | 27 | 27 | 21 | 23 | 42 | 39 | 14 | 12 | 14 | 12 | 153-163 |
| 39 1 | 37 5 | 22 5 | 19 8 | 16 5 | 15 8 | 41 1 | 37 1 | 14 - | 10 - | 11 3 | 12 - | 153 154 |
| 19 | 23 | 9 | 6 | 8 | 3 | 30 | 29 | 18 | 12 | 14 | 18 | 164, 165 |
| 761 | 759 | 292 | 297 | 139 | 156 | 946 | 940 | 258 | 242 | 578 | 547 | 169-241a |
| 1 | 2 | - | 1 | - | 1 | 2 | 3 | - | 2 | 2 | 1 | 169-173 |
| 1 | 1 | - | - | - | - | 2 | 2 | - | 1 | 2 | 1 | 170b |
| 68 | 75 | 69 | 77 | 30 | 49 | 49 | 45 | 25 | 25 | 43 | 31 | 174-184c |
| 11 27 21 | 19 18 22 | 5 35 21 | 12 26 28 | 3 10 10 | 9 15 18 | 13 2 20 | 20 2 15 | 13 - 5 | 15 1 5 | 15 8 14 | 9 3 14 | 176 I-III, V 177 I 178 I |
| 3 3 | 9 4 | 3 2 | 9 1 | 2 2 | 6 - | 1 12 | 1 6 | - 5 | - 3 | - 4 | - 4 | 180-181a 183, 183a |
| 48 | 65 | 4 | 3 | 3 | 3 | 90 | 77 | 18 | 38 | 75 | 57 | 185-200 |
| 47 | 65 | 4 | 3 | 3 | 3 | 89 | 77 | 18 | 37 | 69 | 55 | 185 |
| 8 | 7 | 18 | 16 | 2 | 6 | 2 | 3 | - | - | 5 | 2 | 211-222 |
| 6 | 3 | 11 | 9 | 1 | 3 | - | - | - | - | - | - | 211 |
| 2 - - | 2 1 1 | 7 - - | 5 - 2 | 1 - - | 1 - 2 | - - 2 | - 1 2 | - - - | - - - | 1 - 1 | - 2 - | 212, 213 218, 218c, 219 222 |
| 576 | 551 | 184 | 180 | 98 | 92 | 727 | 727 | 194 | 160 | 393 | 393 | 223-233 |
| 249 | 256 | 46 | 51 | 24 | 25 | 320 | 357 | 111 | 78 | 148 | 130 | 223 |
| 304 21 | 276 18 | 132 2 | 124 - | 70 - | 65 - | 347 60 | 317 52 | 56 27 | 61 21 | 187 58 | 188 74 | 223a, 224-226 230 |
| 60 | 59 | 17 | 20 | 6 | 5 | 76 | 85 | 21 | 17 | 60 | 62 | 234-241a |
| 48 6 | 45 5 | 8 2 | 12 - | 4 - | 5 - | 57 12 | 73 11 | 16 2 | 12 4 | 50 10 | 50 7 | 240 241 |

Strafrecht

Strafverfolgung

Noch: 20. Nach Jugendstrafrecht Verurteilte 1985 und 1986 nach strafbaren Handlungen, Personengruppen und Entscheidungen

| Gesetz §§ | Strafbare Handlung | Abgeurteilte insgesamt | | Verurteilte | | | | | |
|-----------------------------|--|---------------------------|--------|-------------|--------|-------------|-------|----------------|-------|
| | | | | zusammen | | davon | | | |
| | | | | | | Jugendliche | | Heranwachsende | |
| | | 1985 | 1986 | 1985 | 1986 | 1985 | 1986 | 1985 | 1986 |
| 242-305 | 1.3 Straftaten gegen das Vermögen | 13 940 | 13 034 | 10 734 | 9 868 | 6 810 | 6 122 | 3 924 | 3 746 |
| | darunter | | | | | | | | |
| 242-248c | Diebstahl und Unterschlagung | 10 319 | 9 776 | 8 066 | 7 536 | 5 392 | 4 931 | 2 674 | 2 605 |
| | darunter | | | | | | | | |
| 242 | Einfacher Diebstahl | 6 768 | 6 457 | 4 957 | 4 672 | 3 660 | 3 339 | 1 297 | 1 333 |
| 243 Abs.1Nr.1 | Einbruchdiebstahl | 2 233 | 2 201 | 2 002 | 1 962 | 1 018 | 1 021 | 984 | 941 |
| 244 Abs.1Nr.1u.2 | Bewaffneter Diebstahl | 45 | 44 | 45 | 41 | 19 | 14 | 26 | 27 |
| 244 Abs.1Nr.3 | Bandendiebstahl | 21 | 25 | 21 | 25 | 6 | 9 | 15 | 16 |
| 243 Abs.1Nr.2-6 | Sonstiger schwerer Diebstahl | 962 | 795 | 838 | 651 | 567 | 450 | 271 | 201 |
| 246 | Unterschlagung | 202 | 165 | 134 | 117 | 75 | 63 | 59 | 54 |
| 248b | Unbefugter Fahrzeuggebrauch | 87 | 89 | 68 | 68 | 47 | 35 | 21 | 33 |
| 249-256 | Raub und Erpressung | 467 | 376 | 429 | 343 | 197 | 169 | 232 | 174 |
| | davon | | | | | | | | |
| 249 | Einfacher Raub | 150 | 117 | 141 | 109 | 73 | 68 | 68 | 41 |
| 250,251 | Schwerer Raub | 94 | 71 | 93 | 70 | 35 | 23 | 58 | 47 |
| 252,255 | Räuberischer Diebstahl und räuberische Erpressung | 179 | 142 | 166 | 132 | 71 | 57 | 95 | 75 |
| 253 | Erpressung | 44 | 46 | 29 | 32 | 18 | 21 | 11 | 11 |
| 257-262 | Begünstigung und Hehlerei | 550 | 494 | 340 | 311 | 209 | 182 | 131 | 129 |
| | davon | | | | | | | | |
| 257,258,258a | Begünstigung | 134 | 130 | 84 | 88 | 47 | 37 | 37 | 51 |
| 259,260 | Sachhehlerei und gewerbliche Hehlerei | 416 | 364 | 256 | 223 | 162 | 145 | 94 | 78 |
| 263-266 | Betrug und Untreue | 1 061 | 982 | 739 | 699 | 289 | 232 | 450 | 467 |
| | darunter | | | | | | | | |
| 263 | Betrug | 470 | 424 | 363 | 320 | 158 | 108 | 205 | 212 |
| 265a | Erschleichen von Leistungen | 576 | 550 | 366 | 375 | 127 | 123 | 239 | 252 |
| 266 | Untreue | 14 | 8 | 10 | 4 | 4 | 1 | 6 | 3 |
| 267-282 | Urkundenfälschung | 793 | 702 | 658 | 569 | 389 | 329 | 269 | 240 |
| | darunter | | | | | | | | |
| 267 | Urkundenfälschung | 786 | 692 | 653 | 563 | 387 | 325 | 266 | 238 |
| 284-302a | Strafbarer Eigennutz und Verletzung fremder Geheimnisse | 17 | 16 | 11 | 10 | 9 | 7 | 2 | 3 |
| | darunter | | | | | | | | |
| 292,293 | Jagd- und Fischwilderei | 16 | 14 | 10 | 10 | 9 | 7 | 1 | 3 |
| 303-305 | Sachbeschädigung | 733 | 688 | 491 | 400 | 325 | 272 | 166 | 128 |
| | darunter | | | | | | | | |
| 303 | Sachbeschädigung | 500 | 468 | 331 | 274 | 199 | 183 | 132 | 91 |
| 306-323c (ohne 315b,316) | 1.4 Gemeingefährliche Straftaten (ohne Straßenverkehr) | 196 | 152 | 171 | 134 | 77 | 41 | 94 | 93 |
| | darunter | | | | | | | | |
| 306-308 | Vorsätzliche Brandstiftung | 30 | 17 | 27 | 16 | 13 | 6 | 14 | 10 |
| 309 | Fahrlässige Brandstiftung | 26 | 15 | 15 | 6 | 14 | 3 | 1 | 3 |
| 315+315a | Gefährdung des allgemeinen Verkehrs | 10 | 4 | 9 | 2 | 5 | - | 4 | 2 |
| 316a | Räuberischer Angriff auf Kraftfahrer | 12 | 10 | 12 | 10 | 2 | 5 | 10 | 5 |
| 323a | Volltrunkenheit ohne Verkehrsunfall | 88 | 89 | 84 | 87 | 27 | 21 | 57 | 66 |
| 324-330a | 1.5 Straftaten gegen die Umwelt | 2 | - | 1 | - | 1 | - | - | - |
| 331-358 | 1.6 Straftaten im Amte | 2 | - | 2 | - | 1 | - | 1 | - |
| WStG | 2. Straftaten nach dem Wehrstrafgesetz | 18 | 19 | 17 | 16 | - | - | 17 | 16 |
| | 3. Straftaten nach anderen Bundesgesetzen (außer StGB, WStG, StVG) | | | | | | | | |
| | zusammen | 2 177 | 2 029 | 1 570 | 1 497 | 806 | 769 | 764 | 728 |
| | darunter | | | | | | | | |
| AuslG | Ausländergesetz | 125 | 107 | 46 | 42 | 35 | 29 | 11 | 13 |
| WaffG | Waffengesetz | 191 | 128 | 92 | 60 | 50 | 21 | 42 | 39 |
| BetMG | Gesetz über den Verkehr mit Betäubungsmitteln | 788 | 708 | 687 | 605 | 135 | 98 | 552 | 507 |
| | 4. Straftaten gegen Landesgesetze | - | - | - | - | - | - | - | - |
| | 5. Straftaten (ohne Straßenverkehr) zusammen (Summe 1. - 4.) | 19 008 | 17 848 | 14 422 | 13 408 | 8 566 | 7 799 | 5 856 | 5 609 |

| Erkannte schwerste Strafe oder Maßnahme | | | | | | | | | | Andere Entscheidungen | | Gesetz §§ |
|---|-------|--------------|-------|---------------------------------|-------|-------------|-------|---------------------|-------|-------------------------------|-------|------------------------------|
| Vorbestrafte | | Jugendstrafe | | | | Zuchtmittel | | Erziehungsmaßregeln | | Einstellung und Freispruch | | |
| | | zusammen | | darunter mit Strafaussetzung | | | | | | | | |
| 1985 | 1986 | 1985 | 1986 | 1985 | 1986 | 1985 | 1986 | 1985 | 1986 | 1985 | 1986 | |
| 4 270 | 3 962 | 1 957 | 1 724 | 1 081 | 996 | 5 792 | 5 512 | 2 985 | 2 632 | 3 204 | 3 166 | 242-305 |
| 3 045 | 2 879 | 1 433 | 1 279 | 800 | 755 | 4 298 | 4 194 | 2 335 | 2 063 | 2 251 | 2 240 | 242-248c |
| 1 505 | 1 440 | 379 | 326 | 204 | 183 | 2 770 | 2 752 | 1 808 | 1 594 | 1 811 | 1 785 | 242 |
| 1 087 | 1 040 | 833 | 787 | 479 | 469 | 884 | 925 | 285 | 250 | 229 | 239 | 243 Abs. 1 Nr. 1 |
| 28 | 26 | 33 | 28 | 7 | 18 | 9 | 9 | 3 | 4 | - | 3 | 244 Abs. 1 Nr. 1 u. 2 |
| 14 | 18 | 21 | 25 | 14 | 20 | - | - | - | - | - | - | 244 Abs. 1 Nr. 3 |
| 325 | 271 | 150 | 100 | 88 | 58 | 505 | 388 | 183 | 163 | 124 | 144 | 243 Abs. 1 Nr. 2-6 |
| 54 | 53 | 12 | 9 | 7 | 5 | 91 | 70 | 31 | 38 | 68 | 48 | 246 |
| 32 | 31 | 5 | 4 | 1 | 2 | 38 | 50 | 25 | 14 | 19 | 21 | 248b |
| 250 | 193 | 321 | 254 | 168 | 124 | 86 | 70 | 22 | 19 | 38 | 33 | 249-256 |
| 74 | 50 | 104 | 65 | 73 | 38 | 29 | 40 | 8 | 4 | 9 | 8 | 249 |
| 58 | 41 | 93 | 70 | 37 | 30 | - | - | - | - | 1 | 1 | 250, 251 |
| 101 | 84 | 119 | 111 | 54 | 48 | 41 | 16 | 6 | 5 | 13 | 10 | 252, 255 |
| 17 | 18 | 5 | 8 | 4 | 8 | 16 | 14 | 8 | 10 | 15 | 14 | 253 |
| 121 | 112 | 13 | 19 | 9 | 13 | 222 | 219 | 105 | 73 | 210 | 183 | 257-262 |
| 30 | 31 | 1 | 3 | 1 | 2 | 51 | 68 | 32 | 17 | 50 | 42 | 257, 258, 258a |
| 91 | 81 | 12 | 16 | 8 | 11 | 171 | 151 | 73 | 56 | 160 | 141 | 259, 260 |
| 374 | 398 | 70 | 77 | 43 | 47 | 442 | 405 | 227 | 217 | 322 | 283 | 263-266 |
| 163 | 171 | 60 | 67 | 34 | 42 | 229 | 184 | 74 | 69 | 107 | 104 | 263 |
| 208 | 226 | 9 | 10 | 8 | 5 | 207 | 218 | 150 | 147 | 210 | 175 | 265a |
| 3 | 1 | 1 | - | 1 | - | 6 | 3 | 3 | 1 | 4 | 4 | 266 |
| 294 | 242 | 114 | 84 | 57 | 49 | 372 | 339 | 172 | 146 | 135 | 133 | 267-282 |
| 292 | 241 | 113 | 84 | 56 | 49 | 369 | 334 | 171 | 145 | 133 | 129 | 267 |
| 2 | 3 | - | - | - | - | 7 | 5 | 4 | 5 | 6 | 6 | 284-302a |
| 1 | 3 | - | - | - | - | 6 | 5 | 4 | 5 | 6 | 4 | 292, 293 |
| 184 | 135 | 6 | 11 | 4 | 8 | 365 | 280 | 120 | 109 | 242 | 288 | 303-305 |
| 130 | 101 | 4 | 7 | 3 | 4 | 240 | 197 | 87 | 70 | 169 | 194 | 303 |
| 82 | 80 | 56 | 39 | 34 | 21 | 88 | 73 | 27 | 22 | 24 | 17 | 306-323c (ohne 315b, 316) |
| 13 | 10 | 19 | 10 | 10 | 4 | 8 | 5 | - | 1 | 2 | - | 306-308 |
| 2 | 3 | 1 | - | 1 | - | 6 | 3 | 8 | 3 | 11 | 9 | 309 |
| 6 | 1 | 7 | 1 | 6 | 1 | 1 | - | 1 | 1 | 1 | 2 | 315+315a |
| 9 | 9 | 11 | 10 | 5 | 3 | 1 | - | - | - | - | - | 316a |
| 48 | 52 | 16 | 14 | 11 | 10 | 54 | 58 | 14 | 15 | 4 | 2 | 323a |
| - | - | - | - | - | - | 1 | - | - | - | 1 | - | 324-330a |
| 2 | - | - | - | - | - | 1 | - | 1 | - | - | - | 331-358 |
| 14 | 11 | 8 | 10 | 8 | 6 | 7 | 6 | 2 | - | 1 | 3 | WStG |
| 570 | 614 | 243 | 255 | 145 | 164 | 943 | 917 | 384 | 325 | 606 | 532 | |
| 9 | 6 | 1 | - | - | - | 33 | 28 | 12 | 14 | 78 | 65 | AuslG |
| 28 | 28 | 1 | 1 | 1 | 1 | 70 | 49 | 21 | 10 | 91 | 68 | WaffG |
| 318 | 310 | 227 | 236 | 138 | 153 | 327 | 261 | 133 | 108 | 101 | 103 | BetMG |
| - | - | - | - | - | - | - | - | - | - | - | - | |
| 5 893 | 5 633 | 2 623 | 2 394 | 1 456 | 1 382 | 8 036 | 7 697 | 3 763 | 3 317 | 6 072 | 4 438 | |

Strafrecht
Strafverfolgung

Noch: 20. Nach Jugendstrafrecht Verurteilte 1985 und 1986 nach strafbaren Handlungen, Personengruppen und Entscheidungen

| Gesetz §§ | Strafbare Handlung | Abgeurteilte insgesamt | | Verurteilte | | | | | |
|----------------|---|---------------------------|--------|-------------|--------|-------------|-------|----------------|-------|
| | | | | zusammen | | davon | | | |
| | | | | | | Jugendliche | | Heranwachsende | |
| | | 1985 | 1986 | 1985 | 1986 | 1985 | 1986 | 1985 | 1986 |
| StGB | 6. Straftaten im Straßenverkehr nach dem Strafgesetzbuch ¹⁾ zusammen | 1 999 | 1 900 | 1 673 | 1 583 | 675 | 521 | 998 | 1 062 |
| | davon | | | | | | | | |
| 142 | Flucht nach Verkehrsunfall ¹⁾ | 497 | 472 | 415 | 387 | 158 | 104 | 257 | 283 |
| | in Trunkenheit | 106 | 114 | 99 | 107 | 31 | 18 | 68 | 89 |
| | ohne Trunkenheit | 491 | 358 | 316 | 280 | 127 | 86 | 189 | 194 |
| 222 | Fahrlässige Tötung | 61 | 50 | 50 | 43 | 7 | 10 | 43 | 33 |
| | in Trunkenheit | 16 | 13 | 16 | 13 | - | 2 | 16 | 11 |
| | ohne Trunkenheit | 45 | 37 | 34 | 30 | 7 | 8 | 27 | 22 |
| 230 | Fahrlässige Körperverletzung | 705 | 653 | 515 | 488 | 222 | 175 | 293 | 313 |
| | in Trunkenheit | 105 | 122 | 101 | 120 | 25 | 27 | 76 | 93 |
| | ohne Trunkenheit | 600 | 531 | 414 | 368 | 197 | 148 | 217 | 220 |
| 315b | Gefährliche Eingriffe in den Straßenverkehr | 39 | 45 | 37 | 25 | 16 | 11 | 21 | 14 |
| 315c | Gefährdung im Straßenverkehr zusammen | 296 | 270 | 272 | 243 | 93 | 54 | 179 | 189 |
| | darunter | | | | | | | | |
| 315cAbs.1Nr.1a | Trunkenheit am Steuer | 210 | 174 | 206 | 169 | 73 | 38 | 133 | 131 |
| | darunter mit Verkehrsunfall ¹⁾ | 169 | 140 | 167 | 137 | 56 | 31 | 111 | 106 |
| 315cAbs.1Nr.1b | Führen eines Kraftfahrzeuges trotz geistiger und körperlicher Mängel (mit und ohne Verkehrsunfall ¹⁾) | 8 | 7 | 7 | 6 | 1 | - | 6 | 6 |
| 315Abs.1Nr.2a | Nichtbeachten der Vorfahrt | 19 | 30 | 14 | 25 | 7 | 9 | 7 | 16 |
| | darunter mit Verkehrsunfall ¹⁾ | 13 | 24 | 10 | 20 | 5 | 7 | 5 | 13 |
| 315cAbs.1Nr.2b | Falsches Überholen | 29 | 39 | 20 | 30 | 5 | 5 | 15 | 25 |
| | darunter mit Verkehrsunfall ¹⁾ | 15 | 15 | 11 | 13 | 8 | 1 | 3 | 12 |
| 315cAbs.1Nr.2c | Falsches Fahren an Fußgängerüberwegen (mit und ohne Verkehrsunfall ¹⁾) | 3 | 2 | 2 | 1 | - | - | 2 | 1 |
| 315cAbs.1Nr.2d | Zu schnelles Fahren an unübersichtlichen Stellen | 24 | 14 | 21 | 10 | 6 | 1 | 15 | 9 |
| | darunter mit Verkehrsunfall ¹⁾ | 19 | 10 | 17 | 9 | 6 | 1 | 11 | 8 |
| 315cAbs.1Nr.2e | Nichteinhalten der rechten Fahrbahnseite (mit und ohne Verkehrsunfall ¹⁾) | 3 | 3 | 2 | 1 | 1 | 1 | 1 | - |
| 316 | Trunkenheit des Fahres ohne Gemeingefahr zusammen | 385 | 400 | 368 | 387 | 173 | 164 | 195 | 223 |
| | darunter mit Verkehrsunfall | 123 | 118 | 113 | 115 | 49 | 50 | 64 | 65 |
| 323a | Volltrunkenheit in Verbindung mit einem Verkehrsunfall | 16 | 10 | 16 | 10 | 6 | 3 | 10 | 7 |
| StVG | 7. Straftaten nach dem Straßenverkehrsgesetz zusammen | 3 674 | 2 722 | 2 509 | 1 842 | 2 133 | 1 528 | 376 | 314 |
| | darunter | | | | | | | | |
| 21Abs.1Nr.1 | Führen eines Kfz ohne Fahrerlaubnis oder trotz Fahrverbots | 3 315 | 2 479 | 2 298 | 1 684 | 1 977 | 1 417 | 321 | 267 |
| | darunter mit Verkehrsunfall | 156 | 125 | 129 | 107 | 100 | 82 | 29 | 25 |
| 21Abs.1Nr.2 | Führenlassen eines Kfz ohne Fahrerlaubnis oder trotz Fahrverbots | 220 | 145 | 122 | 87 | 86 | 65 | 36 | 22 |
| 21Abs.2 | Sonstiges unerlaubtes Führen oder Führenlassen ohne Fahrerlaubnis oder trotz Fahrverbots | 125 | 82 | 84 | 61 | 66 | 40 | 18 | 21 |
| StGB+StVG | 8. Straftaten im Straßenverkehr zusammen (Summe 6. + 7.) | 5 673 | 4 622 | 4 182 | 3 425 | 2 808 | 2 049 | 1 374 | 1 376 |
| | darunter in Trunkenheit | 838 | 833 | 806 | 806 | 308 | 252 | 498 | 554 |
| | 9. Straftaten insgesamt | 24 681 | 22 470 | 18 604 | 16 833 | 11 374 | 9 848 | 7 230 | 6 985 |
| | darunter nach dem StGB zusammen | 18 812 | 17 700 | 14 508 | 13 478 | 8 435 | 7 551 | 6 073 | 5 927 |

¹⁾ Straßenverkehrsvergehen mit Verkehrsunfällen und mit Personenschaden werden nur in §§ 222 und 230 StGB erfaßt, obwohl auch §§ 142 oder/und 315c StGB

| | | Erkannte schwerste Strafe oder Maßnahme | | | | | | | | Andere Entscheidungen | | Gesetz §§ |
|--------------|-------|---|-------|---------------------------------|-------|-------------|--------|---------------------|-------|-------------------------------|-------|----------------|
| Vorbestrafte | | Jugendstrafe | | | | Zuchtmittel | | Erziehungsmaßregeln | | Einstellung und Freispruch | | |
| | | zusammen | | darunter mit Strafaussetzung | | | | | | | | |
| 1985 | 1986 | 1985 | 1986 | 1985 | 1986 | 1985 | 1986 | 1985 | 1986 | 1985 | 1986 | |
| 545 | 553 | 101 | 91 | 58 | 61 | 1 239 | 1 205 | 333 | 287 | 326 | 315 | StGB |
| 164 | 129 | 25 | 16 | 15 | 12 | 300 | 292 | 90 | 79 | 82 | 85 | 142 |
| 49 | 42 | 16 | 7 | 10 | 7 | 65 | 83 | 18 | 17 | 7 | 7 | |
| 115 | 87 | 9 | 9 | 5 | 5 | 235 | 209 | 72 | 62 | 75 | 78 | |
| 16 | 9 | 26 | 23 | 18 | 18 | 19 | 16 | 5 | 4 | 11 | 6 | 222 |
| 7 | 3 | 16 | 12 | 13 | 9 | - | 1 | - | - | - | - | |
| 9 | 6 | 10 | 11 | 5 | 9 | 19 | 15 | 5 | 4 | 11 | 6 | |
| 110 | 144 | 17 | 15 | 7 | 11 | 372 | 371 | 126 | 102 | 190 | 164 | 230 |
| 45 | 52 | 13 | 10 | 7 | 6 | 73 | 94 | 15 | 16 | 4 | 2 | |
| 65 | 92 | 4 | 5 | - | 5 | 299 | 277 | 111 | 86 | 186 | 162 | |
| 8 | 15 | 2 | 5 | 2 | 4 | 28 | 19 | 7 | 1 | 2 | 20 | 315b |
| 83 | 101 | 10 | 9 | 4 | 5 | 216 | 188 | 46 | 46 | 24 | 27 | 315c |
| 73 | 75 | 10 | 7 | 4 | 3 | 161 | 130 | 35 | 32 | 4 | 5 | 315cAbs.1Nr.1a |
| 60 | 61 | 9 | 5 | 4 | 2 | 129 | 106 | 29 | 26 | 2 | 3 | |
| - | 4 | - | - | - | - | 6 | 6 | 1 | - | 1 | 1 | 315cAbs.1Nr.1b |
| 3 | 6 | - | 2 | - | 2 | 10 | 16 | 4 | 7 | 5 | 5 | 315cAbs.1Nr.2a |
| 2 | 4 | - | - | - | - | 7 | 13 | 3 | 7 | 3 | 4 | |
| 2 | 11 | - | - | - | - | 17 | 25 | 3 | 5 | 9 | 9 | 315cAbs.1Nr.2b |
| - | 4 | - | - | - | - | 8 | 10 | 3 | 3 | 4 | 2 | |
| - | - | - | - | - | - | 2 | 1 | - | - | 1 | 1 | 315cAbs.1Nr.2c |
| 5 | 4 | - | - | - | - | 18 | 9 | 3 | 1 | 3 | 4 | 315cAbs.1Nr.2d |
| 2 | 3 | - | - | - | - | 14 | 8 | 3 | 1 | 2 | 1 | |
| - | - | - | - | - | - | 2 | 1 | - | - | 1 | 2 | 315cAbs.1Nr.2e |
| 154 | 149 | 19 | 22 | 11 | 11 | 293 | 312 | 56 | 53 | 17 | 13 | 316 |
| 40 | 39 | 5 | 2 | 2 | - | 95 | 97 | 13 | 16 | 10 | 3 | |
| 10 | 6 | 2 | 1 | 1 | - | 11 | 7 | 3 | 2 | - | - | 323a |
| 673 | 500 | 27 | 20 | 19 | 11 | 1 722 | 1 338 | 760 | 484 | 1 165 | 880 | StVG |
| 621 | 466 | 26 | 20 | 19 | 11 | 1 572 | 1 229 | 700 | 435 | 1 017 | 795 | 21Abs.1Nr.1 |
| 34 | 32 | 3 | 2 | 2 | 1 | 70 | 71 | 56 | 34 | 27 | 18 | |
| 31 | 15 | - | - | - | - | 82 | 61 | 40 | 26 | 98 | 58 | 21Abs.1Nr.2 |
| 18 | 17 | 1 | - | - | - | 65 | 40 | 18 | 21 | 41 | 21 | 21Abs.2 |
| 1 218 | 1 053 | 128 | 111 | 77 | 72 | 2 961 | 2 543 | 1 093 | 771 | 1 491 | 1 195 | StGB+StVG |
| 338 | 327 | 76 | 59 | 46 | 36 | 603 | 627 | 127 | 120 | 32 | 27 | |
| 7 111 | 6 686 | 2 751 | 2 505 | 1 533 | 1 454 | 10 997 | 10 240 | 4 856 | 4 088 | 6 072 | 5 633 | |
| 5 854 | 5 561 | 2 473 | 2 220 | 1 361 | 1 273 | 8 325 | 7 979 | 3 710 | 3 279 | 4 300 | 4 218 | |

vorliegen kann.

Strafrecht
Strafverfolgung

21. Verurteilte Ausländer 1985 und 1986 nach ausgewählten Delikten, Altersgruppen und Staatsangehörigkeit

| Gesetz §§ | Straftaten | Jahr | Verurteilte insgesamt | Darunter Ausländer ¹⁾ und Staatenlose | | Verurteilte | | |
|---|--|--------------|--------------------------|---|----------------------|--------------------|--------------------|----------------|
| | | | | insgesamt | darunter weiblich | davon im Alter von | | |
| | | | | | | unter 21 | 21 bis unter 30 | 30 und mehr |
| | | | | | | Jahren | | |
| StGB | Straftaten nach dem Strafgesetzbuch (ohne Straßenverkehr) | 1985 1986 | 54 433 53 789 | 8 067 8 991 | 1 357 1 517 | 2 236 2 359 | 2 604 3 206 | 3 227 3 426 |
| 80-168 (ohne 142), 331-358 | Straftaten gegen den Staat, die öffentliche Ordnung und im Amte, (ohne Straßenverkehr) | 1985 1986 | 2 772 2 726 | 319 351 | 47 33 | 69 74 | 119 115 | 131 162 |
| | darunter | | | | | | | |
| 113 | Widerstand gegen Vollstreckungs- beamte | 1985 1986 | 437 390 | 35 38 | 2 2 | 8 5 | 16 12 | 11 21 |
| 123,124 | Hausfriedensbruch | 1985 1986 | 416 412 | 53 67 | 1 3 | 7 18 | 25 21 | 21 28 |
| 169-241a (ohne 222, 230 im Verkehr) | Straftaten gegen die Person, (ohne Straßenverkehr) | 1985 1986 | 9 931 9 680 | 1 313 1 373 | 65 99 | 261 293 | 425 469 | 627 611 |
| | davon | | | | | | | |
| 174-184c | Straftaten gegen die sexuelle Selbstbestimmung | 1985 1986 | 911 885 | 119 147 | 4 10 | 21 35 | 42 50 | 56 62 |
| | darunter | | | | | | | |
| 176 Abs.1-3,5 | Sexueller Mißbrauch von Kindern | 1985 1986 | 239 233 | 29 25 | - - | 3 7 | 5 5 | 21 13 |
| 177 | Vergewaltigung | 1985 1986 | 178 164 | 36 49 | - - | 4 12 | 18 19 | 14 18 |
| 169-173; 185- 241a (ohne 222, 230 im Verkehr) | Andere Straftaten gegen die Person | 1985 1986 | 9 020 8 795 | 1 194 1 226 | 61 89 | 240 258 | 383 419 | 571 549 |
| | darunter | | | | | | | |
| 170b | Verletzung der Unterhaltspflicht | 1985 1986 | 705 705 | 50 55 | 1 - | 1 - | 15 19 | 34 36 |
| 211-213 | Mord und Totschlag | 1985 1986 | 125 110 | 30 34 | 1 2 | 8 7 | 9 10 | 13 17 |
| 223 | Leichte Körperverletzung | 1985 1986 | 2 631 2 686 | 388 385 | 13 24 | 106 99 | 126 137 | 156 149 |
| 223a, 224-226 | Gefährliche und schwere Körper- verletzung | 1985 1986 | 1 946 1 884 | 341 350 | 12 16 | 81 84 | 112 117 | 148 149 |
| 242-305 + 316a | Straftaten gegen das Vermögen | 1985 1986 | 40 510 40 156 | 6 346 7 169 | 1 240 1 381 | 1 901 1 981 | 2 032 2 584 | 2 413 2 604 |
| | davon | | | | | | | |
| 242-248c | Diebstahl und Unterschlagung | 1985 1986 | 23 027 22 657 | 3 853 4 345 | 926 980 | 1 402 1 481 | 1 166 1 524 | 1 285 1 340 |
| | darunter | | | | | | | |
| 242 | Einfacher Diebstahl | 1985 1986 | 16 707 16 610 | 3 062 3 450 | 900 941 | 957 974 | 940 1 244 | 1 165 1 232 |
| 243-244 | Schwerer Diebstahl | 1985 1986 | 5 186 4 900 | 675 779 | 18 23 | 410 474 | 186 232 | 79 73 |

1) Ohne Angehörige ausländischer Streitkräfte. - 2) Einschließlich Angehörige ausländischer Streitkräfte.

| Ausländer und Staatenlose 1) | | | | | | | | | | | Gesetz §§ |
|------------------------------|----------------|-----------------|------------------|------------|----------------|---|----------------------------|------------------------|----------------------|----------------|---|
| davon | | | | | | | verurteilt nach 2) | | | | |
| Griechen | Italiener | Jugo- slawen | Portu- giesen | Spanier | Türken | sonstige Ausländer und Staatenlose | Jugend- straf- recht | Allgemeinem Strafrecht | | | |
| | | | | | | | | zusammen | Freiheits- strafe | Geldstrafe | |
| 447 427 | 1 563 1 527 | 1 564 1 664 | 69 68 | 153 162 | 1 943 2 065 | 2 328 3 078 | 1 897 2 009 | 6 287 7 128 | 1 004 1 154 | 5 283 5 974 | StGB |
| 16 26 | 70 75 | 56 59 | 1 7 | 1 5 | 86 92 | 89 87 | 46 55 | 282 299 | 58 66 | 224 233 | 80-168 (ohne 142), 331-358 |
| - 1 | 5 5 | 5 6 | - 1 | - - | 9 7 | 16 18 | 3 4 | 35 36 | 3 2 | 32 34 | 113 |
| 2 2 | 6 20 | 8 5 | - 1 | - - | 13 11 | 24 28 | 4 15 | 50 52 | 1 1 | 49 51 | 123, 124 |
| 83 71 | 242 260 | 257 227 | 13 9 | 20 20 | 392 413 | 306 373 | 181 232 | 1 151 1 178 | 271 276 | 880 902 | 169-241a (ohne 222, 230 im Verkehr) |
| 7 6 | 27 30 | 23 21 | 3 5 | 3 1 | 36 43 | 20 41 | 18 31 | 104 116 | 70 67 | 34 49 | 174-184c |
| 1 1 | 9 7 | 9 2 | 1 - | 1 1 | 3 5 | 5 9 | 3 5 | 27 20 | 15 11 | 12 9 | 176 Abs.1-3,5 |
| 2 1 | 3 10 | 4 9 | 1 3 | 2 - | 18 18 | 6 8 | 4 10 | 32 37 | 32 37 | - - | 177 |
| 76 65 | 215 230 | 234 206 | 10 4 | 17 19 | 356 370 | 286 332 | 163 201 | 1 047 1 062 | 201 209 | 846 853 | 169-173; 185- 241a (ohne 222, 230 im Verkehr) |
| 5 5 | 19 19 | 12 16 | - - | 1 1 | 5 8 | 8 6 | - - | 52 59 | 46 58 | 6 1 | 170b |
| - - | 7 9 | 6 7 | - - | 1 - | 11 12 | 5 6 | 6 5 | 25 33 | 25 33 | - - | 211-213 |
| 29 28 | 80 75 | 70 59 | 4 - | 4 3 | 115 125 | 86 95 | 76 75 | 315 317 | 28 30 | 287 287 | 223 |
| 18 13 | 48 59 | 74 56 | 2 1 | 5 5 | 122 121 | 72 95 | 63 76 | 283 284 | 68 60 | 215 224 | 223a, 224-226 |
| 341 329 | 1 239 1 175 | 1 230 1 362 | 55 52 | 127 133 | 1 448 1 533 | 1 906 2 585 | 1 667 1 710 | 4 767 5 563 | 657 793 | 4 110 4 770 | 242-305 + 316a |
| 198 182 | 711 648 | 786 868 | 36 37 | 75 87 | 813 834 | 1 234 1 689 | 1 278 1 345 | 2 640 3 065 | 394 466 | 2 246 2 599 | 242-248c |
| 149 133 | 528 457 | 631 674 | 24 31 | 54 60 | 565 551 | 1 111 1 544 | 855 864 | 2 256 2 635 | 190 220 | 2 066 2 415 | 242 |
| 40 38 | 153 163 | 136 163 | 11 6 | 19 26 | 214 262 | 102 121 | 395 460 | 293 335 | 196 236 | 97 99 | 243-244 |

Strafrecht
Strafverfolgung

Noch: 21. Verurteilte Ausländer 1985 und 1986 nach ausgewählten Delikten, Altersgruppen und Staatsangehörigkeit

| Gesetz §§ | Straftaten | Jahr | Verurteilte insgesamt | Darunter Ausländer ¹⁾ und Staatenlose | | Verurteilte davon im Alter von | | |
|---|--|--------------|--|---|----------------------|-----------------------------------|--------------------|----------------|
| | | | | insgesamt | darunter weiblich | Jahren | | |
| | | | | | | unter 21 | 21 bis unter 30 | 30 und mehr |
| 249-255 + 316a | Raub und Erpressung, räuberischer Angriff auf Kraftfahrer | 1985 1986 | 908 825 | 166 176 | 7 9 | 92 87 | 55 59 | 19 30 |
| 257-305 | Andere Vermögensdelikte | 1985 1986 | 16 575 16 674 | 2 327 2 648 | 307 392 | 407 413 | 811 1 001 | 1 109 1 234 |
| | darunter | | | | | | | |
| 263 | Betrug | 1985 1986 | 7 785 8 098 | 848 1 006 | 158 194 | 70 83 | 291 372 | 487 551 |
| 267, 271-273 | Urkundenfälschung | 1985 1986 | 2 702 2 526 | 389 454 | 56 74 | 105 99 | 119 170 | 165 185 |
| 306-330a (ohne 315b,c, 316; 323a im Verkehr) | Gemeingefährliche Straftaten (ohne Straßenverkehr) | 1985 1986 | 1 220 1 227 | 89 98 | 5 4 | 5 11 | 28 38 | 56 49 |
| StGB + StVG | Straftaten im Straßenverkehr | 1985 1986 | 42 695 42 501 | 4 421 4 658 | 278 330 | 732 659 | 1 382 1 561 | 2 307 2 438 |
| | darunter | | | | | | | |
| 142 StGB | Verkehrsunfallflucht | 1985 1986 | 6 723 6 925 | 820 881 | 78 89 | 137 121 | 262 310 | 421 450 |
| 222, 230 StGB | Fahrlässige Tötung und fahrlässige Körperverletzung im Straßenverkehr | 1985 1986 | 10 356 10 613 | 1 116 1 226 | 83 102 | 205 201 | 364 404 | 547 621 |
| 315c Abs.1 Nr. 1a, 316 | Trunkenheit im Straßenverkehr | 1985 1986 | 17 680 17 712 | 1 422 1 507 | 37 45 | 74 67 | 395 451 | 953 989 |
| | Straftaten nach anderen Bundes- und Landesgesetzen (ohne StGB, StVG und WStG) zusammen | 1985 1986 | 12 777 13 002 | 3 038 3 209 | 491 561 | 415 403 | 1 221 1 403 | 1 402 1 403 |
| | darunter | | | | | | | |
| AuslG | Ausländergesetz | 1985 1986 | 1 349 1 176 | 1 282 1 107 | 330 368 | 138 107 | 493 412 | 651 588 |
| | Straftaten insgesamt | 1985 1986 | 110 037 ³⁾ 109 292 ³⁾ | 15 526 16 858 | 2 126 2 408 | 3 383 3 421 | 5 207 6 170 | 6 936 7 267 |
| | darunter | | | | | | | |
| | Straftaten ohne Straftaten im Straßenverkehr | 1985 1986 | 67 342 66 791 | 11 105 12 200 | 1 848 2 078 | 2 651 2 762 | 3 825 4 609 | 4 629 4 829 |

1) Ohne Angehörige ausländischer Streitkräfte. - 2) Einschließlich Angehörige ausländischer Streitkräfte. - 3) Einschließlich WStG.

| Ausländer und Staatenlose ¹⁾ | | | | | | | | | | | Gesetz §§ |
|---|----------------|-----------------|------------------|------------|----------------|---|-------------------------------|------------------------|----------------------|------------------|--|
| davon | | | | | | | verurteilt nach ²⁾ | | | | |
| Griechen | Italiener | Jugo- slawen | Portu- giesen | Spanier | Türken | sonstige Ausländer und Staatenlose | Jugend- straf- recht | Allgemeinem Strafrecht | | | |
| | | | | | | | | zusammen | Freiheits- strafe | Geldstrafe | |
| 11 8 | 28 31 | 26 30 | 3 - | 3 6 | 61 52 | 34 49 | 92 90 | 75 94 | 72 86 | 3 8 | 249-255 + 316a |
| 132 139 | 500 496 | 418 464 | 16 15 | 49 40 | 574 647 | 638 847 | 297 275 | 2 052 2 404 | 191 241 | 1 861 2 163 | 257-305 |
| 41 35 | 241 236 | 150 216 | 6 6 | 22 10 | 200 241 | 188 262 | 42 36 | 810 978 | 119 134 | 691 844 | 263 |
| 12 16 | 57 65 | 75 60 | 4 4 | 6 9 | 86 83 | 149 217 | 87 75 | 303 385 | 37 50 | 266 335 | 267, 271-273 |
| 7 1 | 12 17 | 21 16 | - - | 5 4 | 17 27 | 27 33 | 3 12 | 87 88 | 18 19 | 69 69 | 306-330a (ohne 315b, c, 316; 323a im Verkehr) |
| 251 243 | 751 695 | 820 914 | 26 43 | 77 97 | 1 223 1 222 | 1 273 1 444 | 274 213 | 4 364 4 691 | 249 275 | 4 115 4 416 | StGB + StVG |
| 48 45 | 135 149 | 146 143 | 8 8 | 13 16 | 246 265 | 224 255 | 41 33 | 806 874 | 27 19 | 779 855 | 142 StGB |
| 66 70 | 168 143 | 167 205 | 7 12 | 21 24 | 393 403 | 294 369 | 30 29 | 1 175 1 306 | 33 28 | 1 142 1 278 | 222, 230 StGB |
| 68 63 | 176 169 | 366 395 | 7 16 | 25 43 | 285 294 | 495 527 | 23 17 | 1 474 1 579 | 141 168 | 1 333 1 411 | 315c Abs.1 Nr. 1a, 316 |
| 96 112 | 384 331 | 463 446 | 28 18 | 125 141 | 780 817 | 1 162 1 344 | 202 202 | 2 915 3 065 | 208 228 | 2 707 2 837 | |
| 11 15 | 30 24 | 249 242 | 14 3 | 23 15 | 455 362 | 500 446 | 46 42 | 1 244 1 075 | 20 29 | 1 224 1 046 | AuslG |
| 794 782 | 2 698 2 553 | 2 847 3 024 | 123 129 | 355 400 | 3 946 4 104 | 4 763 5 866 | 2 373 2 424 | 13 566 14 884 | 1 461 1 657 | 12 105 13 227 | |
| 543 539 | 1 947 1 858 | 2 027 2 110 | 97 86 | 278 303 | 2 723 2 882 | 3 490 4 422 | 2 099 2 211 | 9 202 10 193 | 1 212 1 382 | 7 990 8 811 | |

Strafrecht

Strafverfolgung

22. Mit Maßregeln der Sicherung oder Besserung Abgeurteilte 1985 und 1986 nach ausgewählten Delikten, Entziehung der Fahrerlaubnis und Personengruppen

| Gesetz §§ | Straftaten (i = insgesamt, w = weiblich) | Mit Maßregeln der Sicherung oder Besserung Abgeurteilte insgesamt | Darunter angeordnete | | | | | | | |
|--|--|---|----------------------|-----------------|-----------------|-----------------|----------|---------|-----------------|-----------------|
| | | | Erwachsene | | | | | | | |
| | | | auf Zeit | | für immer | | zusammen | | | |
| | | | 1985 | 1986 | 1985 | 1986 | 1985 | 1986 | 1985 | 1986 |
| StGB | Straftaten nach dem Straf- gesetzbuch zusammen | i w | 25 351 1 726 | 25 602 1 819 | 21 469 1 541 | 21 853 1 653 | 12 - | 23 - | 21 481 1 541 | 21 876 1 653 |
| | davon | | | | | | | | | |
| | Straftaten nach dem Straf- gesetzbuch (ohne Straßen- verkehr) zusammen | i w | 1 691 54 | 1 730 83 | 1 044 33 | 1 172 70 | 2 - | 8 - | 1 046 33 | 1 180 70 |
| | davon | | | | | | | | | |
| 80-168, außer 142; 331-358 | Straftaten gegen den Staat, die öffentliche Ordnung und im Amte | i w | 172 6 | 182 12 | 140 6 | 140 11 | - - | - - | 140 6 | 140 11 |
| 174-184c | Straftaten gegen die sexuelle Selbstbestimmung | i w | 55 - | 54 1 | 29 - | 29 - | 1 - | - - | 30 - | 29 - |
| 169-171, 185- 241a, ohne 222, 230 ¹⁾ | andere Straftaten gegen die Person | i w | 331 9 | 303 10 | 226 4 | 212 8 | 1 - | 5 - | 227 4 | 217 8 |
| 242-248c | Diebstahl und Unterschlagung | i w | 596 14 | 609 12 | 322 10 | 363 11 | - - | 1 - | 322 10 | 364 11 |
| 249-255; 316a | Raub und Erpressung, räuberischer Angriff auf Kraftfahrer | i w | 109 2 | 100 6 | 52 - | 61 5 | - - | - - | 52 - | 61 5 |
| 257-305 | andere Vermögensdelikte | i w | 250 10 | 291 26 | 146 5 | 206 23 | - - | 1 - | 146 5 | 207 23 |
| 306-330a, ohne 315b, c, 316 316a u. 323a ¹⁾ | gemeingefährliche Straf- taten | i w | 178 13 | 191 16 | 129 8 | 161 12 | - - | 1 - | 129 8 | 162 12 |
| | Straftaten im Straßenverkehr nach dem Strafgesetzbuch zusammen | i w | 23 660 1 672 | 23 872 1 736 | 20 425 1 508 | 20 681 1 583 | 10 - | 15 - | 20 435 1 508 | 20 696 1 583 |
| | davon | | | | | | | | | |
| 142 | Flucht nach Verkehrsunfall | i w | 2 808 254 | 2 948 292 | 2 293 219 | 2 431 252 | 2 - | - - | 2 295 219 | 2 431 252 |
| 222 | fahrlässige Tötung | i w | 168 10 | 161 12 | 124 9 | 114 8 | - - | - - | 124 9 | 114 8 |
| 230 | fahrlässige Körperver- letzung | i w | 2 549 207 | 2 611 214 | 1 967 173 | 2 008 178 | - - | - - | 1 967 173 | 2 008 178 |
| 315b | gefährliche Eingriffe in den Straßenverkehr | i w | 69 2 | 84 6 | 47 2 | 62 5 | - - | - - | 47 2 | 62 5 |
| 315c | Gefährdung des Straßen- verkehrs | i w | 5 341 473 | 5 326 466 | 4 499 420 | 4 540 426 | 1 - | 2 - | 4 500 420 | 4 542 426 |
| 316 | Trunkenheit im Verkehr ohne Straßenverkehrsgefährdung | i w | 12 523 710 | 12 543 729 | 11 317 672 | 11 340 697 | 6 - | 13 - | 11 323 672 | 11 353 697 |
| 323a | Volltrunkenheit in Verbin- dung mit Verkehrsunfall | i w | 202 16 | 199 17 | 178 13 | 186 17 | 1 - | - - | 179 13 | 186 17 |
| | Straftaten nach anderen Bundes- und Landesgesetzen zusammen | i w | 751 44 | 776 34 | 636 42 | 636 30 | 1 - | 8 - | 637 42 | 644 30 |
| | darunter | | | | | | | | | |
| StVG | gegen das Straßenverkehrs- gesetz | i w | 603 31 | 622 28 | 527 30 | 541 26 | 1 - | 6 - | 528 30 | 547 26 |
| | Straftaten insgesamt | i w | 26 102 1 770 | 26 378 1 853 | 22 105 1 583 | 22 489 1 683 | 13 - | 31 - | 22 118 1 583 | 22 520 1 683 |
| | darunter | | | | | | | | | |
| StGB + StVG | Straftaten im Straßenverkehr zusammen | i w | 24 263 1 703 | 24 494 1 764 | 20 952 1 538 | 21 222 1 609 | 11 - | 21 - | 20 963 1 538 | 21 243 1 609 |
| | darunter | | | | | | | | | |
| | in Trunkenheit | i w | 20 827 1 434 | 20 933 1 381 | 18 307 1 230 | 18 433 1 281 | 10 - | 15 - | 18 317 1 230 | 18 448 1 281 |

1) Nicht in Verbindung mit Verkehrsunfall.

| Maßregeln der Entziehung der Fahrerlaubnis gegen | | | | | | | | | | | | Gesetz §§ |
|--|--------------|----------------|--------------|------------------|---------|--------------|--------------|--------------------------|----------|-----------|----------|--|
| Erwachsene | | Heranwachsende | | | | | | | | | | |
| darunter schon früher | | bis 2 Jahre | | mehr als 2 Jahre | | zusammen | | darunter schon früher | | zusammen | | |
| 1985 | 1986 | 1985 | 1986 | 1985 | 1986 | 1985 | 1986 | 1985 | 1986 | 1985 | 1986 | |
| 4 057 116 | 4 175 121 | 3 283 160 | 3 238 152 | 28 1 | 24 - | 3 311 161 | 3 262 152 | 220 3 | 228 2 | 413 11 | 358 7 | StGB |
| 355 10 | 394 7 | 389 6 | 346 6 | 15 - | 7 - | 404 6 | 353 6 | 53 1 | 35 1 | 96 2 | 92 - | |
| 42 2 | 51 - | 27 - | 41 1 | - - | - - | 27 - | 41 1 | 4 - | 1 - | 4 - | 1 - | 80-168, außer 142; 331-358 |
| 6 - | 9 - | 6 - | 6 - | 2 - | - - | 8 - | 6 - | - - | 1 - | 1 - | 1 - | 174-184c |
| 54 1 | 54 - | 54 - | 45 - | 4 - | 1 - | 58 - | 46 - | 5 - | 7 - | 8 - | 7 - | 169-171, 185- 241a, ohne 222, 230 ¹⁾ |
| 121 4 | 129 1 | 190 4 | 174 1 | 5 - | 1 - | 195 4 | 175 1 | 21 1 | 13 - | 59 - | 61 - | 242-248c |
| 14 - | 15 - | 32 2 | 21 1 | 3 - | 4 - | 35 2 | 25 1 | 4 - | 2 - | 4 - | 6 - | 249-255; 316a |
| 68 3 | 62 2 | 62 - | 46 2 | 1 - | 1 - | 63 - | 47 2 | 12 - | 8 - | 16 2 | 15 - | 257-305 |
| 50 - | 74 4 | 18 - | 13 1 | - - | - - | 18 - | 13 1 | 7 - | 3 1 | 4 - | 1 - | 306-330a, ohne 315b, c, 316 316a u. 323a ¹⁾ |
| 3 702 106 | 3 781 114 | 2 894 154 | 2 892 146 | 13 1 | 17 - | 2 907 155 | 2 909 146 | 167 2 | 193 1 | 317 9 | 266 7 | |
| 421 12 | 427 20 | 455 32 | 474 38 | 2 - | 1 - | 457 32 | 475 38 | 28 - | 20 - | 56 3 | 42 2 | 142 |
| 16 1 | 9 - | 37 1 | 43 4 | 4 - | 1 - | 41 1 | 44 4 | 2 - | 1 - | 3 - | 3 - | 222 |
| 280 7 | 299 8 | 537 32 | 564 36 | 1 - | 3 - | 538 32 | 567 36 | 21 - | 38 - | 44 2 | 36 - | 230 |
| 10 - | 15 - | 18 - | 22 1 | - - | - - | 18 - | 22 1 | 1 - | - - | 4 - | - - | 315b |
| 657 25 | 661 21 | 768 52 | 736 38 | 1 - | 3 - | 769 52 | 739 38 | 33 1 | 40 1 | 72 1 | 44 2 | 315c |
| 2 241 60 | 2 303 63 | 1 059 34 | 1 043 29 | 5 1 | 8 - | 1 064 35 | 1 051 29 | 80 1 | 90 - | 135 3 | 139 3 | 316 |
| 77 1 | 67 2 | 20 3 | 10 - | - - | 1 - | 20 3 | 11 - | 2 - | 4 - | 3 - | 2 - | 323a |
| 370 12 | 341 12 | 88 1 | 92 3 | - - | 1 - | 88 1 | 93 3 | 19 - | 19 - | 22 1 | 29 - | |
| 342 11 | 317 11 | 64 - | 56 2 | - - | 1 - | 64 - | 57 2 | 14 - | 13 - | 11 1 | 18 - | StVG |
| 4 427 128 | 4 516 133 | 3 371 161 | 3 330 155 | 28 1 | 25 - | 3 399 162 | 3 355 155 | 239 3 | 247 2 | 435 12 | 387 7 | |
| 4 044 117 | 4 098 125 | 2 958 154 | 2 948 148 | 13 1 | 18 - | 2 971 155 | 2 966 148 | 181 2 | 206 1 | 328 10 | 284 7 | StGB + StVG |
| 3 448 97 | 3 486 100 | 2 249 97 | 2 253 94 | 11 1 | 15 - | 2 260 98 | 2 268 94 | 145 2 | 170 1 | 249 6 | 226 6 | |

Schaubild 4

Anteil der Straftaten / -gruppen bei Griechen, Italienern, Jugoslawen und Türken 1986

Ohne Straftaten gegen das Ausländergesetz



Schaubild 5

Anteil der Straftaten / -gruppen bei Deutschen und Ausländern 1986

Ohne Straftaten gegen das Wehrstrafgesetz und das Ausländergesetz

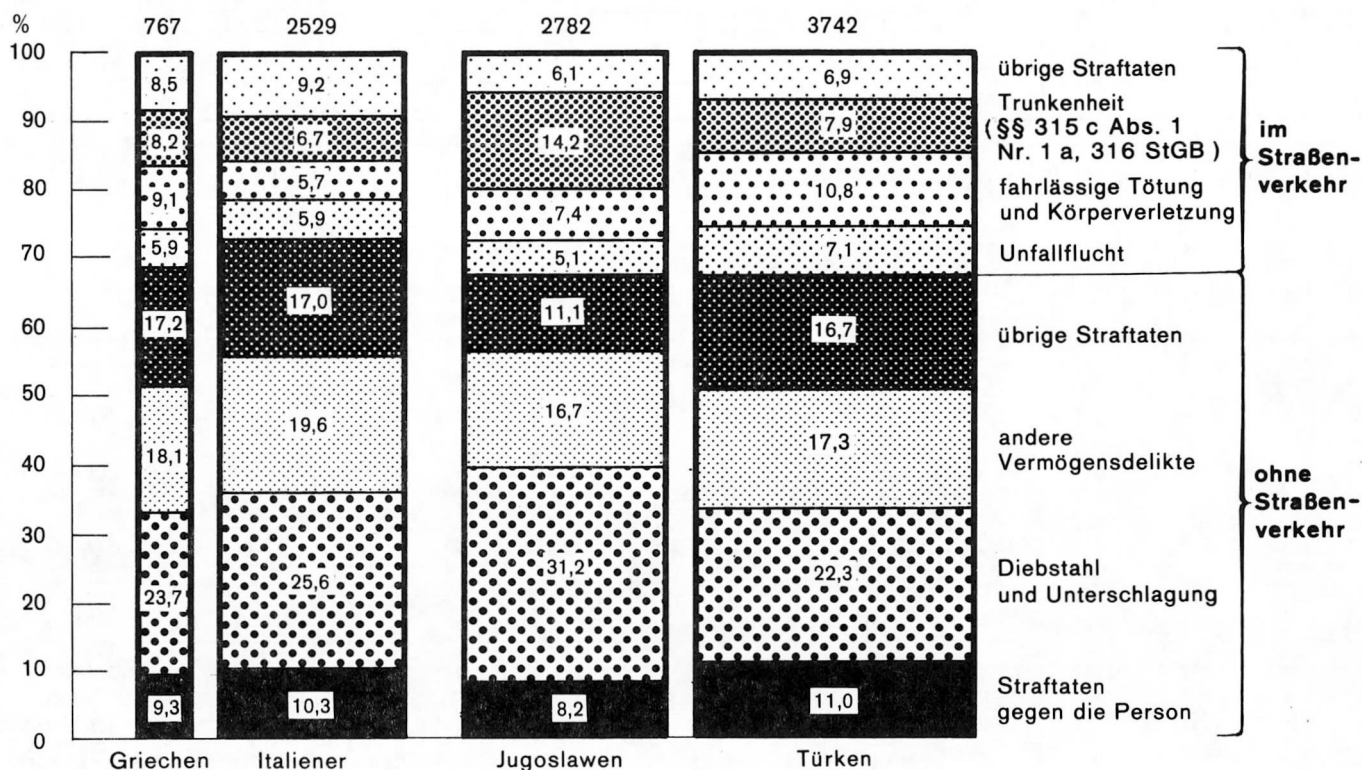
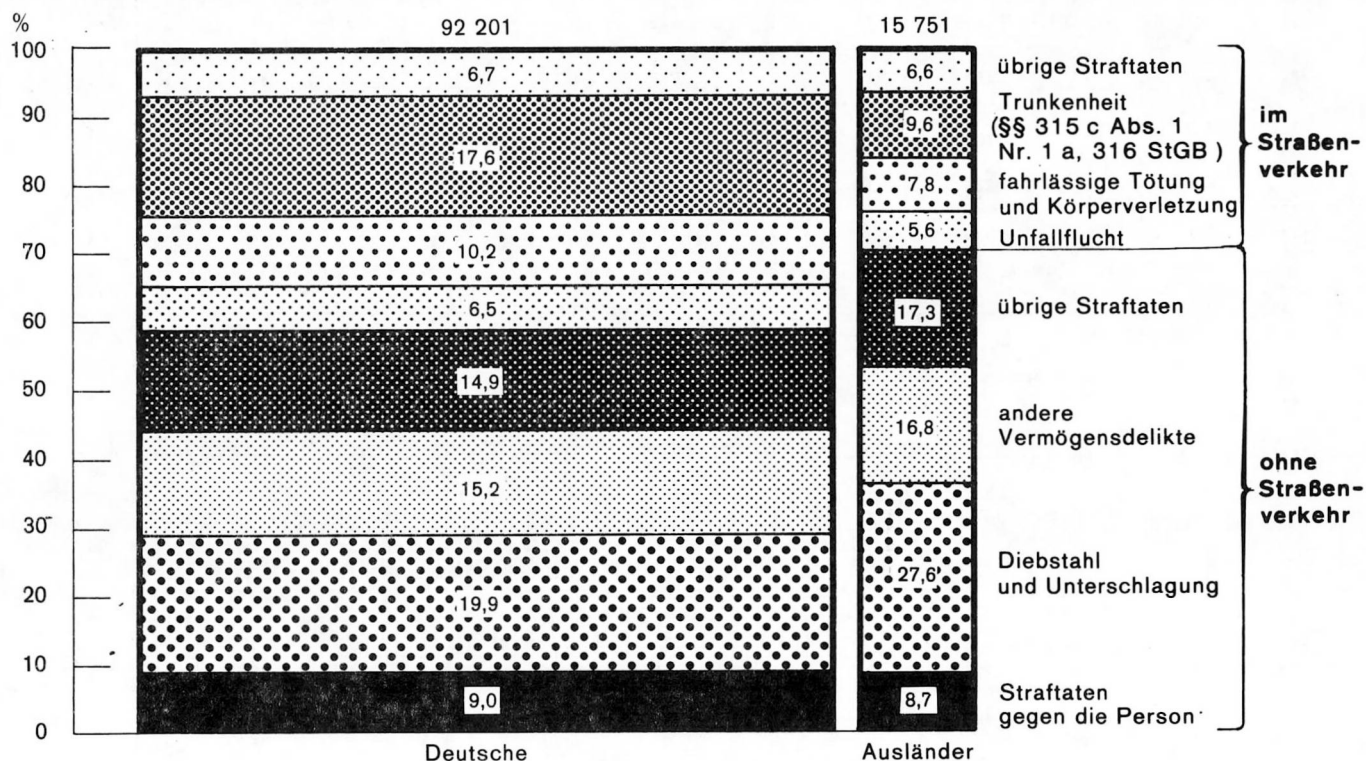

23. Jugendgerichtshilfe für Minderjährige 1985 und 1986

| Bezeichnung | Jahr | Minder- jährige insgesamt | Davon erhielten Jugendhilfe gemäß § 38 JGG | | | | | |
|--|--------------------|---------------------------------|--|--------------------|--------------------|--------------------|--------------------|--------------------|
| | | | Jugendliche | | | Heranwachsende | | |
| | | | insgesamt | davon | | insgesamt | davon | |
| | | | | männlich | weiblich | | männlich | weiblich |
| In Bearbeitung befindliche Fälle am Anfang des Berichtsjahres | 1985 | 13 404 ^r | 7 563 ^r | 6 498 ^r | 1 065 ^r | 5 841 ^r | 4 990 ^r | 851 ^r |
| | 1986 | 15 785 ^r | 8 451 ^r | 7 136 ^r | 1 315 ^r | 7 334 ^r | 6 236 ^r | 1 098 ^r |
| Zugegangene Fälle | 1985 | 40 616 | 21 170 | 17 717 | 3 453 | 19 446 | 16 802 | 2 644 |
| | 1986 | 36 891 | 18 009 | 14 885 | 3 124 | 18 882 | 16 078 | 2 804 |
| Erledigte Fälle ¹⁾ | 1985 | 39 282 | 20 452 | 17 125 | 3 327 | 18 830 | 16 255 | 2 575 |
| | 1986 ²⁾ | 37 012(2892) | 18 402(1986) | 15 124(1625) | 3 278(361) | 18 610(906) | 15 802(758) | 2 808(148) |
| Bestand am Ende des Berichtsjahres | 1985 | 14 738 | 8 281 | 7 090 | 1 191 | 6 457 | 5 537 | 920 |
| | 1986 | 12 772 | 6 072 | 5 272 | 800 | 6 700 | 5 754 | 946 |

r = Abweichungen auf Grund von Berichtigungen durch Überprüfen der Fälle seitens der Berichtsstellen. - 1) In der Regel erst mit Abschluß der Betreuung vgl. § 38 Abs. 2 JGG. - 2) Bei den in Klammern angegebenen Zahlen handelt es sich um Nachmeldungen der Staatsanwaltschaft eines Stadtkreises für vorangegangene Berichtsjahre, die bisher nicht gemeldet wurden. Zusammen mit den für das Berichtsjahr 1986 korrekt ausgewiesenen Zahlen ergibt sich dann unter Berücksichtigung der zugegangenen Fälle - der tatsächliche Bestand am Ende des Berichtsjahres.

24. Bestandsentwicklung der Minderjährigen in Freiwilliger Erziehungshilfe und in Fürsorgeerziehung 1985 und 1986

| Bezeichnung | Jahr | Minderjährige in | | | | | |
|--|------|------------------------------|------------------|------------------|-------------------|-----------------|-----------------|
| | | Freiwilliger Erziehungshilfe | | | Fürsorgeerziehung | | |
| | | insgesamt | davon | | insgesamt | davon | |
| | | | männlich | weiblich | | männlich | weiblich |
| Bestand am Anfang des Berichtsjahres | 1985 | 1 292 ^r | 892 ^r | 400 ^r | 77 | 55 ^r | 22 ^r |
| | 1986 | 1 303 ^r | 916 | 387 ^r | 65 | 46 | 19 |
| Zugänge im Berichtsjahr | 1985 | 463 | 313 | 150 | 37 | 26 | 11 |
| | 1986 | 460 | 298 | 162 | 27 | 17 | 10 |
| Abgänge im Berichtsjahr | 1985 | 453 | 289 | 164 | 49 | 35 | 14 |
| | 1986 | 452 | 299 | 153 | 25 | 18 | 7 |
| darunter infolge | | | | | | | |
| Erreichung des Erziehungszweckes (§ 75 Abs. 2 Satz 1 JWG) | 1985 | 54 | 35 | 19 | 4 | 3 | 1 |
| | 1986 | 55 | 41 | 14 | 1 | - | 1 |
| Bestand am Ende des Berichtsjahres | 1985 | 1 302 | 916 | 386 | 65 | 46 | 19 |
| | 1986 | 1 311 | 915 | 396 | 67 | 45 | 22 |

r = Abweichungen auf Grund von Berichtigungen durch Überprüfen der Fälle seitens der Berichtsstellen.

Strafrecht

Jugendgerichtshilfe und Fürsorgeerziehung

25. Minderjährige in Freiwilliger Erziehungshilfe und Fürsorgeerziehung 1985 und 1986 nach Alter und Familienverhältnis

| Bezeichnung | Freiwillige Erziehungshilfe | | | | | | Fürsorgeerziehung | | | | | |
|---|-----------------------------|----------|----------|----------------|----------|----------|-------------------|----------|----------|----------------|----------|----------|
| | 1985 | | | 1986 | | | 1985 | | | 1986 | | |
| | ins- gesamt | davon | | ins- gesamt | davon | | ins- gesamt | davon | | ins- gesamt | davon | |
| | | männlich | weiblich | | männlich | weiblich | | männlich | weiblich | | männlich | weiblich |
| nach Alter am Ende des Berichtsjahres | | | | | | | | | | | | |
| unter 6 Jahre | - | - | - | - | - | - | - | - | - | - | - | - |
| 6 bis unter 9 Jahre | 31 | 26 | 5 | 45 | 43 | 2 | - | - | - | - | - | - |
| 9 bis unter 12 Jahre | 131 | 104 | 27 | 143 | 116 | 27 | - | - | - | - | - | - |
| 12 bis unter 15 Jahre | 452 | 322 | 130 | 414 | 287 | 127 | 17 | 14 | 3 | 12 | 8 | 4 |
| 15 bis unter 18 Jahre | 688 | 464 | 224 | 709 | 469 | 240 | 48 | 32 | 16 | 55 | 37 | 18 |
| Insgesamt | 1 302 | 916 | 386 | 1 311 | 915 | 396 | 65 | 46 | 19 | 67 | 45 | 22 |
| nach Familienverhältnis (Zugänge) | | | | | | | | | | | | |
| Kinder aus vollständigen Familien | 182 | 125 | 57 | 162 | 108 | 54 | 20 | 14 | 6 | 19 | 13 | 6 |
| Kinder aus geschiedenen Ehen | 180 | 125 | 55 | 178 | 114 | 64 | 8 | 7 | 1 | 4 | 3 | 1 |
| Kinder dauernd getrennt lebender Eltern | 15 | 11 | 4 | 19 | 12 | 7 | 1 | 1 | - | - | - | - |
| Nichteheliche Kinder | 50 | 33 | 17 | 68 | 40 | 28 | 4 | 3 | 1 | 4 | 1 | 3 |
| Voll- und Halbwaisen (soweit nicht oben erfaßt) | 36 | 19 | 17 | 33 | 24 | 9 | 4 | 1 | 3 | - | - | - |

26. Abgänge Minderjähriger aus Freiwilliger Erziehungshilfe und aus Fürsorgeerziehung 1985 und 1986

| Bestand Zu- und Abgänge | 1985 | | | 1986 | | |
|--|--------------------|------------------|------------------|--------------------|------------------|------------------|
| | insgesamt | davon | | insgesamt | davon | |
| | | männlich | weiblich | | männlich | weiblich |
| Bestand am 1. Januar | 1 369 ^r | 947 ^r | 422 ^r | 1 368 ^r | 962 ^r | 406 ^r |
| Abgänge insgesamt | 502 | 324 | 178 | 477 | 317 | 160 |
| davon wegen | | | | | | |
| Volljährigkeit mit und ohne weitere Maßnahme | 283 | 186 | 97 | 288 | 194 | 94 |
| Erreichung des Erziehungszwecks | 58 | 38 | 20 | 56 | 41 | 15 |
| anderweitige Sicherstellung des Erziehungszwecks | 35 | 21 | 14 | 24 | 17 | 7 |
| Aufhebung auf Antrag des Personensorgeberechtigten | 60 | 35 | 25 | 60 | 34 | 26 |
| sonstiger Gründe | 66 | 44 | 22 | 49 | 31 | 18 |
| Bestand am 31. Dezember | 1 367 | 962 | 405 | 1 378 | 960 | 418 |

r = Abweichungen auf Grund von Berichtigungen durch Überprüfen der Fälle seitens der Berichtsstellen.

27. Maßnahmen für junge Volljährige*) 1985 und 1986

| Bestand Zu- und Abgänge | 1985 | | | 1986 | | |
|-----------------------------------|-------------------|-----------------|------------------|------------------|-----------------|------------------|
| | junge Volljährige | | | | | |
| | männlich | weiblich | insgesamt | männlich | weiblich | insgesamt |
| Bestand am 1. Januar | 194 ^r | 50 ^r | 244 ^r | 181 ^r | 66 ^r | 247 ^r |
| Zugänge insgesamt | 119 | 60 | 179 | 149 | 46 | 195 |
| Abgänge insgesamt | 136 | 41 | 177 | 126 | 48 | 174 |
| davon wegen | | | | | | |
| Abschlusses der Maßnahme | 80 | 25 | 105 | 71 | 31 | 102 |
| vorzeitigen Abbruchs der Maßnahme | 46 | 14 | 60 | 48 | 15 | 63 |
| sonstiger Gründe ¹⁾ | 10 | 2 | 12 | 7 | 2 | 9 |
| Bestand am 31. Dezember | 177 | 69 | 246 | 204 | 64 | 268 |

r = Abweichungen auf Grund von Berichtigungen durch Überprüfen der Fälle seitens der Berichtsstellen. - *) Gemäß § 75a JWG. - 1) Einschließlich Tod.

28. Bewährungshelfer und Probanden 1985 und 1986

| Bezeichnung | Bewährungshelfer und Probanden insgesamt | | Davon | | | |
|---|--|--------|----------|--------|----------|-------|
| | 1985 | 1986 | männlich | | weiblich | |
| | | | 1985 | 1986 | 1985 | 1986 |
| Bewährungshelfer am 1. Januar | 247 | 251 | 177 | 180 | 70 | 71 |
| 31. Dezember | 251 | 252 | 180 | 180 | 71 | 72 |
| Unterstellungen am 1. Januar | 16 285 | 16 965 | 14 835 | 15 415 | 1 450 | 1 550 |
| 31. Dezember | 16 965 | 17 557 | 15 415 | 15 993 | 1 550 | 1 564 |
| davon | | | | | | |
| verurteilt nach Jugendstrafrecht | 6 477 | 6 085 | 6 048 | 5 695 | 429 | 390 |
| davon | | | | | | |
| Jugendliche | 2 111 | 1 980 | 2 010 | 1 863 | 101 | 117 |
| Heranwachsende | 4 366 | 4 105 | 4 038 | 3 832 | 328 | 273 |
| verurteilt nach allgemeinem Strafrecht | 10 488 | 11 472 | 9 367 | 10 298 | 1 121 | 1 174 |
| davon | | | | | | |
| Heranwachsende | 361 | 348 | 337 | 328 | 24 | 20 |
| Erwachsene | 10 127 | 11 124 | 9 030 | 9 970 | 1 097 | 1 154 |
| Die Unterstellungen erfolgten | | | | | | |
| aufgrund von § 27 JGG | 481 | 469 | 431 | 427 | 50 | 42 |
| § 21 Abs. 1 JGG | 3 268 | 2 949 | 2 999 | 2 714 | 269 | 235 |
| § 21 Abs. 2 JGG | 1 073 | 1 075 | 1 013 | 1 020 | 60 | 55 |
| § 88 JGG | 1 551 | 1 521 | 1 503 | 1 464 | 48 | 57 |
| § 89 JGG | 57 | 41 | 56 | 40 | 1 | 1 |
| § 56 Abs. 1 StGB | 5 298 | 5 636 | 4 558 | 4 853 | 740 | 783 |
| § 56 Abs. 2 StGB | 658 | 805 | 566 | 693 | 92 | 112 |
| § 57 Abs. 1 StGB | 4 083 | 4 479 | 3 864 | 4 276 | 219 | 203 |
| § 57 Abs. 2 StGB | 107 | 192 | 101 | 179 | 6 | 13 |
| § 57a StGB | 7 | 9 | 7 | 9 | - | - |
| im Wege der Gnade | 382 | 381 | 317 | 318 | 65 | 63 |
| Beendete Unterstellungen im Berichtsjahr | 5 468 | 5 904 | 4 993 | 5 366 | 475 | 538 |
| davon | | | | | | |
| unterstellt nach Jugendstrafrecht | 2 494 | 2 566 | 2 297 | 2 384 | 197 | 182 |
| aufgrund der | | | | | | |
| Aussetzung gemäß §§ 27, 21 Abs. 1 u. 2 JGG | 1 935 | 1 952 | 1 758 | 1 787 | 177 | 165 |
| Aussetzung des Strafrestes gemäß §§ 88, 89 JGG | 537 | 591 | 519 | 575 | 18 | 16 |
| Aussetzung im Wege der Gnade | 22 | 23 | 20 | 22 | 2 | 1 |
| unterstellt nach allgemeinem Strafrecht | 2 974 | 3 338 | 2 696 | 2 982 | 278 | 356 |
| aufgrund der | | | | | | |
| Aussetzung gemäß § 56, Abs. 1 u. 2 StGB | 1 684 | 1 945 | 1 487 | 1 685 | 197 | 260 |
| Aussetzung des Strafrestes gemäß § 57 Abs. 1 u. 2 u. a StGB | 1 142 | 1 278 | 1 091 | 1 200 | 51 | 78 |
| Aussetzung im Wege der Gnade | 148 | 115 | 118 | 97 | 30 | 18 |
| Art der Beendigung | | | | | | |
| Nach Jugendstrafrecht | 2 494 | 2 566 | 2 297 | 2 384 | 197 | 182 |
| davon | | | | | | |
| Bewährung und Tilgung des Schuldspruchs | 1 888 | 1 986 | 1 714 | 1 817 | 174 | 169 |
| Verhängung der Jugendstrafe | 10 | 7 | 10 | 7 | - | - |
| Widerruf wegen neuer Straftat | 549 | 504 | 530 | 498 | 19 | 6 |
| Widerruf aus sonstigen Gründen | 47 | 69 | 43 | 62 | 4 | 7 |
| Nach allgemeinem Strafrecht | 2 974 | 3 338 | 2 696 | 2 982 | 278 | 356 |
| davon | | | | | | |
| Bewährung mit Straferlaß | 1 704 | 1 953 | 1 499 | 1 701 | 205 | 252 |
| Aufhebung der Unterstellung | 269 | 287 | 249 | 262 | 20 | 25 |
| Widerruf wegen neuer Straftat | 857 | 918 | 817 | 863 | 40 | 55 |
| Widerruf aus sonstigen Gründen | 144 | 180 | 131 | 156 | 13 | 24 |
| Beendigung in der Altersgliederung | | | | | | |
| davon | | | | | | |
| Beendigung durch Bewährung | | | | | | |
| (einschließlich Aufhebung der Unterstellung) | 3 861 | 4 226 | 3 462 | 3 780 | 399 | 446 |
| davon | | | | | | |
| im Alter von unter 18 Jahren | 332 | 328 | 312 | 307 | 20 | 21 |
| 18 bis unter 21 " | 1 131 | 1 139 | 1 024 | 1 047 | 107 | 92 |
| 21 " " 25 " | 968 | 1 132 | 862 | 1 000 | 106 | 132 |
| 25 " " 30 " | 566 | 670 | 500 | 597 | 66 | 73 |
| 30 " " 40 " | 505 | 590 | 447 | 515 | 58 | 75 |
| 40 Jahren und mehr | 359 | 367 | 317 | 314 | 42 | 53 |
| Beendigung durch Widerruf (einschließlich Verhängung | | | | | | |
| der Jugendstrafe gemäß § 30 JGG) | 1 607 | 1 678 | 1 531 | 1 586 | 76 | 92 |
| davon | | | | | | |
| im Alter von unter 18 Jahren | 104 | 99 | 100 | 95 | 4 | 4 |
| 18 bis unter 21 " | 306 | 300 | 300 | 295 | 6 | 5 |
| 21 " " 25 " | 440 | 469 | 415 | 451 | 25 | 18 |
| 25 " " 30 " | 329 | 342 | 316 | 316 | 13 | 26 |
| 30 " " 40 " | 276 | 296 | 257 | 277 | 19 | 19 |
| 40 Jahren und mehr | 152 | 172 | 143 | 152 | 9 | 20 |

Strafrecht
Strafvollzug

29. Geschlossener und offener Vollzug 1985 und 1986*)

| Vollzugsanstalten | Jahr | Belegungs- fähigkeit am 31. Dezember | Zugänge ¹⁾ | | | Abgänge ²⁾ | | | |
|-----------------------|------|---|-----------------------|----------|----------|-----------------------|----------|----------|----------------------|
| | | | insgesamt | männlich | weiblich | insgesamt | männlich | weiblich | bedingt entlassen |
| Vollzug insgesamt | 1985 | 8 230 | 64 860 | 62 272 | 2 588 | 65 153 | 62 578 | 2 575 | 3 115 |
| | 1986 | 7 914 | 67 275 | 64 854 | 2 421 | 67 745 | 65 285 | 2 460 | 3 188 |
| Geschlossener Vollzug | 1985 | 7 215 | 51 970 | 49 409 | 2 561 | 52 109 | 49 565 | 2 544 | 2 503 |
| | 1986 | 6 935 | 46 026 | 43 824 | 2 202 | 46 458 | 44 209 | 2 249 | 2 360 |
| Adelsheim | 1985 | 488 | 2 064 | 2 064 | - | 2 095 | 2 035 | - | 260 |
| | 1986 | 473 | 2 109 | 2 109 | - | 2 139 | 2 095 | - | 215 |
| Bruchsal | 1985 | 439 | 914 | 914 | - | 946 | 946 | - | 43 |
| | 1986 | 390 | 846 | 846 | - | 899 | 899 | - | 40 |
| Freiburg | 1985 | 618 | 2 671 | 2 671 | - | 2 733 | 2 733 | - | 152 |
| | 1986 | 592 | 3 315 | 3 315 | - | 3 384 | 3 384 | - | 149 |
| Heilbronn | 1985 | 418 | 3 120 | 3 120 | - | 3 022 | 3 022 | - | 164 |
| | 1986 | 351 | 1 711 | 1 711 | - | 1 724 | 1 724 | - | 75 |
| Hohenasperg | 1985 | 226 | 1 968 | 1 945 | 23 | 1 963 | 1 940 | 23 | 40 |
| | 1986 | 223 | 1 885 | 1 878 | 7 | 1 900 | 1 893 | 7 | 39 |
| Karlsruhe | 1985 | 385 | 3 030 | 3 030 | - | 3 031 | 3 031 | - | 76 |
| | 1986 | 316 | 2 776 | 2 776 | - | 2 795 | 2 795 | - | 66 |
| Konstanz | 1985 | 185 | 1 094 | 1 094 | - | 1 104 | 1 104 | - | 67 |
| | 1986 | 165 | 970 | 970 | - | 977 | 977 | - | 74 |
| Ludwigsburg | 1985 | 532 | 8 631 | 8 631 | - | 8 592 | 8 592 | - | 252 |
| | 1986 | 530 | 7 096 | 7 096 | - | 7 144 | 7 144 | - | 201 |
| Mannheim | 1985 | 921 | 3 533 | 3 286 | 247 | 3 527 | 3 279 | 248 | 120 |
| | 1986 | 855 | 3 617 | 3 378 | 239 | 3 660 | 3 418 | 242 | 156 |
| Offenburg | 1985 | 151 | 1 714 | 1 392 | 322 | 1 731 | 1 413 | 318 | 56 |
| | 1986 | 151 | 1 571 | 1 299 | 272 | 1 597 | 1 316 | 281 | 60 |
| Pforzheim | 1985 | 167 | 1 559 | 1 559 | - | 1 545 | 1 545 | - | 46 |
| | 1986 | 152 | 1 340 | 1 340 | - | 1 348 | 1 348 | - | 69 |
| Ravensburg | 1985 | 292 | 2 543 | 2 383 | 160 | 2 568 | 2 404 | 164 | 189 |
| | 1986 | 350 | 2 398 | 2 254 | 144 | 2 353 | 2 208 | 145 | 197 |
| Rottenburg | 1985 | 677 | 5 248 | 5 248 | - | 5 258 | 5 258 | - | 419 |
| | 1986 | 677 | 3 583 | 3 583 | - | 3 606 | 3 606 | - | 437 |
| Rottweil | 1985 | 107 | 1 464 | 1 464 | - | 1 475 | 1 475 | - | 42 |
| | 1986 | 107 | 1 248 | 1 248 | - | 1 259 | 1 259 | - | 45 |
| Schwäbisch Gmünd | 1985 | 289 | 2 350 | 1 391 | 959 | 2 348 | 1 403 | 945 | 268 |
| | 1986 | 310 | 2 122 | 1 216 | 906 | 2 137 | 1 213 | 924 | 211 |
| Schwäbisch Hall | 1985 | 292 | 1 089 | 1 089 | - | 1 096 | 1 096 | - | 146 |
| | 1986 | 305 | 1 007 | 1 007 | - | 1 011 | 1 011 | - | 147 |
| Stuttgart | 1985 | 767 | 6 266 | 5 490 | 776 | 6 335 | 5 565 | 770 | 57 |
| | 1986 | 730 | 5 920 | 5 341 | 579 | 5 990 | 5 398 | 592 | 58 |
| Ulm | 1985 | 141 | 1 118 | 1 118 | - | 1 143 | 1 143 | - | 39 |
| | 1986 | 141 | 1 079 | 1 079 | - | 1 074 | 1 074 | - | 32 |
| Waldshut-Tiengen | 1985 | 117 | 1 594 | 1 520 | 74 | 1 597 | 1 521 | 76 | 67 |
| | 1986 | 117 | 1 433 | 1 378 | 55 | 1 461 | 1 403 | 58 | 89 |
| Offener Vollzug | 1985 | 1 015 | 12 890 | 12 863 | 27 | 13 044 | 13 013 | 31 | 612 |
| | 1986 | 979 | 21 249 | 21 030 | 219 | 21 287 | 21 076 | 211 | 828 |
| Adelsheim | 1985 | - | 253 | 253 | - | 243 | 243 | - | 23 |
| | 1986 | - | 259 | 259 | - | 263 | 263 | - | 26 |
| Bruchsal | 1985 | 49 | 1 113 | 1 113 | - | 1 116 | 1 116 | - | 32 |
| | 1986 | 49 | 1 392 | 1 392 | - | 1 396 | 1 396 | - | 55 |
| Freiburg | 1985 | 67 | 1 353 | 1 353 | - | 1 353 | 1 353 | - | 5 |
| | 1986 | 67 | 1 429 | 1 429 | - | 1 429 | 1 429 | - | - |
| Heilbronn | 1985 | 131 | 590 | 590 | - | 673 | 673 | - | 26 |
| | 1986 | 86 | 1 550 | 1 550 | - | 1 550 | 1 550 | - | 106 |
| Hohenasperg | 1985 | - | 5 | 5 | - | 6 | 6 | - | 3 |
| | 1986 | - | 8 | 8 | - | 8 | 8 | - | 4 |
| Karlsruhe | 1985 | 55 | 282 | 282 | - | 287 | 287 | - | 55 |
| | 1986 | 55 | 349 | 349 | - | 343 | 343 | - | 52 |
| Konstanz | 1985 | 20 | 467 | 467 | - | 473 | 473 | - | 16 |
| | 1986 | 20 | 520 | 520 | - | 516 | 516 | - | 8 |
| Ludwigsburg | 1985 | 60 | 190 | 190 | - | 216 | 216 | - | 59 |
| | 1986 | 60 | 2 111 | 2 111 | - | 2 103 | 2 103 | - | 80 |
| Mannheim | 1985 | 56 | 175 | 175 | - | 183 | 183 | - | 4 |
| | 1986 | 48 | 1 760 | 1 760 | - | 1 802 | 1 802 | - | - |
| Offenburg | 1985 | 27 | 479 | 472 | 7 | 479 | 472 | 7 | 24 |
| | 1986 | 27 | 745 | 678 | 67 | 743 | 677 | 66 | 53 |
| Pforzheim | 1985 | 85 | 1 654 | 1 654 | - | 1 659 | 1 659 | - | 73 |
| | 1986 | 85 | 2 292 | 2 292 | - | 2 287 | 2 287 | - | 89 |
| Ravensburg | 1985 | 44 | 737 | 737 | - | 741 | 741 | - | 45 |
| | 1986 | 44 | 1 241 | 1 241 | - | 1 251 | 1 251 | - | 67 |
| Rottenburg | 1985 | 50 | 346 | 348 | - | 396 | 396 | - | - |
| | 1986 | 50 | 2 159 | 2 159 | - | 2 136 | 2 136 | - | - |
| Rottweil | 1985 | - | 37 | 37 | - | 40 | 40 | - | 9 |
| | 1986 | - | 394 | 394 | - | 390 | 390 | - | 28 |
| Schwäbisch Gmünd | 1985 | 42 | 557 | 543 | 14 | 566 | 548 | 18 | 8 |
| | 1986 | 42 | 540 | 507 | 33 | 520 | 494 | 26 | 32 |
| Schwäbisch Hall | 1985 | 25 | 401 | 401 | - | 401 | 401 | - | 34 |
| | 1986 | 30 | 476 | 476 | - | 476 | 476 | - | 28 |
| Stuttgart | 1985 | - | 6 | - | 6 | 6 | - | 6 | 2 |
| | 1986 | - | 119 | - | 119 | 119 | - | 119 | 9 |
| Ulm | 1985 | 304 | 4 187 | 4 187 | - | 4 148 | 4 148 | - | 182 |
| | 1986 | 304 | 3 717 | 3 717 | - | 3 764 | 3 764 | - | 188 |
| Waldshut-Tiengen | 1985 | - | 56 | 56 | - | 58 | 58 | - | 12 |
| | 1986 | 12 | 188 | 188 | - | 191 | 191 | - | 3 |

*) Vollzugsanstalten der Justizverwaltung des Landes Baden-Württemberg.

1) Hier ist erfasst, wer sich zum Vollzuge stellt, wer zugeführt wird, wer nach vorübergehender Abwesenheit zurückkehrt und wer im Anschluß an eine Freiheitsentziehung zu weiterer Freiheitsentziehung anderer Art in der Anstalt - auch nur vorübergehend - verbleibt. - 2) Hier ist erfasst, wer die Vollzugsanstalt verläßt und nicht vor Ablauf des Tages zurückkehrt und wer eine Freiheitsentziehung beendet, jedoch zu weiterer Freiheitsentziehung anderer Art in der Anstalt - auch nur vorübergehend - verbleibt.

30. Strafgefangene und Verwahrte 1985 und 1986*)

| Alter Familienstand Voraussichtliche Vollzugsdauer Vorstrafen | Strafgefangene und Verwahrte insgesamt ¹⁾ | | Davon | | | | | | | | | |
|--|--|-------|--------------------------|-----------------|----------|-----------------|-----------------------|------|----------|------|------------------------------|-------|
| | | | in Freiheitsstrafvollzug | | | | im Jugendstrafvollzug | | | | in Sicherungs- verwahrung | |
| | | | zusammen | | männlich | | zusammen | | männlich | | zusammen | |
| | | | 1985 | 1986 | 1985 | 1986 | 1985 | 1986 | 1985 | 1986 | 1985 | 1986 |
| Strafgefangene und Verwahrte insgesamt | 6 248 | 5 988 | 5 537 | 5 300 | 5 352 | 5 123 | 676 | 647 | 651 | 626 | 35 | 41 |
| Im Alter von | | | | | | | | | | | | |
| unter 25 Jahren | 1 605 | 1 493 | 939 | 848 | 912 | 838 | 666 | 645 | 642 | 624 | - | - |
| 25 bis " 45 " | 3 777 | 3 625 | 3 755 | 3 608 | 3 639 | 3 477 | 10 | 2 | 9 | 2 | 12 | 15 |
| 45 " " 65 " | 833 | 846 | 811 | 821 | 774 | 790 | - | - | - | - | 22 | 25 |
| mehr als 65 " | 33 | 24 | 32 | 23 | 27 | 18 | - | - | - | - | 1 | 1 |
| Familienstand | | | | | | | | | | | | |
| ledig | 3 527 | 3 433 | 2 860 | 2 799 | 2 814 | 2 757 | 651 | 617 | 632 | 600 | 16 | 17 |
| verheiratet | 1 459 | 1 392 | 1 432 | 1 360 | 1 346 | 1 284 | 21 | 22 | 15 | 18 | 6 | 10 |
| verwitwet | 84 | 87 | 84 | 87 | 74 | 74 | - | - | - | - | - | - |
| geschieden | 1 178 | 1 076 | 1 161 | 1 054 | 1 118 | 1 008 | 4 | 8 | 4 | 8 | 13 | 14 |
| Mit einer voraussichtlichen Vollzugsdauer | | | | | | | | | | | | |
| bis unter 3 Monate | 413 | 346 | 407 | 344 | 385 | 324 | 6 | 2 | 6 | 2 | - | - |
| von 3 Monate " einschl. 9 Monate | 1 513 | 1 385 | 1 427 | 1 287 | 1 373 | 1 237 | 86 | 98 | 81 | 93 | - | - |
| mehr als 9 Monate " " 1 Jahr | 690 | 662 | 613 | 578 | 591 | 559 | 77 | 84 | 76 | 82 | - | - |
| " " 1 Jahr " " 5 Jahre | 2 804 | 2 730 | 2 363 | 2 322 | 2 288 | 2 250 | 441 | 408 | 423 | 395 | - | - |
| " " 5 Jahre " " 10 " | 488 | 535 | 458 | 493 | 452 | 484 | 30 | 42 | 29 | 42 | - | - |
| " " 10 " " " 15 " | 123 | 124 | 123 | 124 | 121 | 122 | - | - | - | - | - | - |
| von unbestimmter Dauer | 71 | 59 | - | 5 ²⁾ | - | 5 ²⁾ | 36 | 13 | 36 | 12 | 35 | 41 |
| lebenslang | 146 | 147 | 146 | 147 | 142 | 142 | - | - | - | - | - | - |
| Von den Strafgefangenen waren | | | | | | | | | | | | |
| Nichtvorbestrafte | 1 480 | 1 312 | 1 152 | 1 022 | 1 099 | 973 | 327 | 290 | 309 | 273 | 1 | - |
| Vorbestrafte | 4 768 | 4 676 | 4 385 | 4 278 | 4 253 | 4 150 | 349 | 357 | 342 | 353 | 34 | 41 |
| in % der Gefangenen | 76,3 | 78,1 | 79,2 | 80,7 | 79,5 | 81,0 | 51,6 | 55,2 | 52,5 | 56,4 | 97,1 | 100,0 |
| davon vorbestraft | | | | | | | | | | | | |
| 1 mal | 923 | 842 | 750 | 626 | 721 | 616 | 173 | 215 | 169 | 212 | - | 1 |
| 2 bis 4 " | 1 762 | 1 714 | 1 596 | 1 577 | 1 546 | 1 515 | 164 | 132 | 162 | 131 | 2 | 5 |
| 5 " 10 " | 1 465 | 1 452 | 1 435 | 1 421 | 1 389 | 1 375 | 10 | 10 | 9 | 10 | 20 | 21 |
| öfter | 618 | 668 | 604 | 654 | 597 | 644 | 2 | - | 2 | - | 12 | 14 |
| Art der Vorstrafen (erkannte Vorstrafen) | | | | | | | | | | | | |
| Freiheitsstrafe | 589 | 535 | 582 | 529 | 559 | 512 | 3 | 3 | 3 | 2 | 4 | 3 |
| Jugendstrafe | 630 | 597 | 351 | 303 | 347 | 303 | 279 | 293 | 275 | 291 | - | 1 |
| Geldstrafe | 569 | 559 | 549 | 541 | 522 | 507 | 20 | 18 | 19 | 18 | - | - |
| Freiheits- und Geldstrafe | 1 677 | 1 594 | 1 660 | 1 580 | 1 599 | 1 511 | 6 | 3 | 6 | 3 | 11 | 11 |
| Jugend- und Geldstrafe | 217 | 230 | 191 | 201 | 188 | 200 | 26 | 29 | 26 | 28 | - | - |
| Freiheits- und Jugendstrafe | 1 032 | 1 097 | 1 009 | 1 080 | 996 | 1 074 | 13 | 7 | 11 | 7 | 10 | 10 |
| Sonstige | 54 | 64 | 43 | 44 | 42 | 43 | 2 | 4 | 2 | 4 | 9 | 16 |
| Wiedereinlieferungsabstände | | | | | | | | | | | | |
| eingewiesen im 1. Jahr n.d. Entlassung | 1 039 | 1 051 | 951 | 965 | 936 | 953 | 68 | 65 | 68 | 61 | 20 | 21 |
| " " 2. " " " " | 702 | 732 | 658 | 681 | 648 | 666 | 38 | 42 | 38 | 42 | 6 | 9 |
| " " 3.-5. " " " " | 1 024 | 997 | 1 003 | 973 | 974 | 946 | 17 | 15 | 15 | 15 | 4 | 9 |
| " " später | 471 | 453 | 466 | 452 | 454 | 442 | 2 | - | 2 | - | 3 | 1 |

*) Jeweils am 31. März des Berichtsjahres. - 1) Ohne Untersuchungshaft, Strafarrest und Jugendarrest. - 2) Aus dem Jugendstrafvollzug herausgenommen.

31. Geschäftsanfall bei den Amtsgerichten 1985 und 1986

| Lfd. Nr. | Geschäftsanfall | Oberlandesgerichtsbezirk Karlsruhe | | | | | | | |
|-------------|---|------------------------------------|--------|--------------------|-------|----------|--------|------------|-------|
| | | insgesamt | | Landgerichtsbezirk | | | | | |
| | | | | Baden-Baden | | Freiburg | | Heidelberg | |
| | | 1985 | 1986 | 1985 | 1986 | 1985 | 1986 | 1985 | 1986 |
| | Geschäftsentwicklung der Zivilprozeßsachen (C-Sachen) | | | | | | | | |
| 1 | Unerledigte Verfahren zu Beginn des Berichtszeitraumes | 24 723 | 25 874 | 1 592 | 1 941 | 4 217 | 4 205 | 3 292 | 3 368 |
| 2 | Neuzugänge (nach Abzug der Abgaben innerhalb des Gerichts) | 68 853 | 72 682 | 4 717 | 4 979 | 12 549 | 13 191 | 8 120 | 8 589 |
| 3 | Erledigte Verfahren (nach Abzug der Abgaben innerhalb des Gerichts) | 67 702 | 71 484 | 4 368 | 4 794 | 12 561 | 12 767 | 8 044 | 8 493 |
| 4 | Unerledigte Verfahren am Ende des Berichtszeitraumes | 25 874 | 27 072 | 1 941 | 2 126 | 4 205 | 4 629 | 3 368 | 3 464 |
| | Gegenstand des Verfahrens | | | | | | | | |
| | Von den erledigten Verfahren (lfd. Nr. 3) waren | | | | | | | | |
| 5 | Prozeßkostenhilfeverfahren | 132 | 139 | 10 | 18 | 16 | 17 | 18 | 9 |
| 6 | Kindschaftssachen nach § 640 ZPO | 1 130 | 1 127 | 54 | 68 | 282 | 231 | 109 | 92 |
| 7 | Urkunden-, Wechsel- oder Scheckprozesse | 697 | 629 | 32 | 32 | 105 | 91 | 76 | 94 |
| 8 | Arreste oder einstweilige Verfügungen | 2 038 | 1 880 | 128 | 128 | 349 | 416 | 295 | 257 |
| 9 | Entmündigungssachen | 208 | 194 | 11 | 14 | 29 | 12 | 21 | 18 |
| 10 | Aufgebotsverfahren | 462 | 484 | 28 | 37 | 91 | 75 | 44 | 38 |
| 11 | Klagen in Zwangsvollstreckungssachen | 398 | 388 | 41 | 43 | 65 | 58 | 56 | 53 |
| | Gewöhnliche Prozesse über | | | | | | | | |
| 12 | Wohnungsmietrecht (Wohnungsmietsachen) | 12 014 | 12 948 | 596 | 721 | 2 378 | 2 478 | 1 515 | 1 640 |
| 13 | Unterhaltsrecht | 554 | 399 | 48 | 31 | 104 | 77 | 44 | 38 |
| 14 | Verkehrsunfallrecht | 7 689 | 7 923 | 587 | 508 | 1 280 | 1 318 | 861 | 973 |
| 15 | Bau-/Architektenrecht | 1 051 | 1 085 | 41 | 20 | 140 | 157 | 231 | 212 |
| 16 | Kaufrecht | 13 519 | 13 941 | 1 132 | 1 115 | 2 296 | 2 131 | 1 739 | 1 770 |
| 17 | Sonstige gewöhnliche Prozesse/Sonstiger Verfahrensgegenstand | 27 810 | 30 347 | 1 660 | 2 059 | 5 426 | 5 706 | 3 035 | 3 299 |
| | Parteien | | | | | | | | |
| 18 | Zahl der Kläger (Antragsteller) (mehrere Kläger derselben Art sind je Verfahren nur einmal gezählt) | 67 784 | 71 597 | 4 374 | 4 797 | 12 579 | 12 788 | 8 053 | 8 499 |
| | davon waren | | | | | | | | |
| 19 | Behörden, Körperschaften oder andere juristische Personen des öffentlichen Rechts (ohne Versicherungen) | 1 954 | 1 811 | 107 | 114 | 449 | 364 | 183 | 182 |
| 20 | Versicherungen | 2 279 | 2 283 | 169 | 142 | 414 | 366 | 233 | 282 |
| 21 | AG, GmbH, KG, OHG u. ähnliche Gesellschaften oder sonstige Organisationen (z.B. Vereine, Genossenschaften) | 18 332 | 19 863 | 1 105 | 1 253 | 3 208 | 3 434 | 2 303 | 2 514 |
| 22 | sonstige Firmen/Geschäftsbetriebe | 6 372 | 6 544 | 401 | 433 | 1 436 | 1 364 | 746 | 769 |
| 23 | Privatpersonen | 38 847 | 41 096 | 2 592 | 2 855 | 7 072 | 7 260 | 4 588 | 4 752 |
| 24 | Zahl der Beklagten (Antragsgegner) (mehrere Beklagte derselben Art sind je Verfahren nur einmal gezählt) | 72 260 | 75 932 | 4 712 | 5 126 | 13 370 | 13 576 | 8 623 | 9 090 |
| | davon waren | | | | | | | | |
| 25 | Behörden, Körperschaften oder andere juristische Personen des öffentlichen Rechts (ohne Versicherungen) | 479 | 525 | 26 | 34 | 112 | 98 | 43 | 62 |
| 26 | Versicherungen | 6 472 | 6 508 | 489 | 447 | 1 060 | 1 020 | 730 | 842 |
| 27 | AG, GmbH, KG, OHG u. ähnliche Gesellschaften oder sonstige Organisationen (z.B. Vereine, Genossenschaften) | 7 334 | 8 009 | 528 | 551 | 1 416 | 1 548 | 961 | 958 |
| 28 | sonstige Firmen/Geschäftsbetriebe | 3 681 | 3 939 | 230 | 210 | 832 | 871 | 378 | 434 |
| 29 | Privatpersonen | 54 294 | 56 951 | 3 439 | 3 884 | 9 950 | 10 039 | 6 511 | 6 794 |

| Oberlandesgerichtsbezirk Karlsruhe | | | | | | | | | | | | Lfd. Nr. |
|------------------------------------|--------|----------|-------|----------|--------|---------|-------|-----------|-------|----------|-------|-------------|
| Landgerichtsbezirk | | | | | | | | | | | | |
| Karlsruhe | | Konstanz | | Mannheim | | Mosbach | | Offenburg | | Waldshut | | |
| 1985 | 1986 | 1985 | 1986 | 1985 | 1986 | 1985 | 1986 | 1985 | 1986 | 1985 | 1986 | |
| 5 242 | 5 629 | 3 120 | 3 026 | 4 067 | 4 346 | 752 | 838 | 1 677 | 1 643 | 764 | 878 | 1 |
| 15 372 | 16 410 | 8 118 | 8 734 | 10 245 | 10 600 | 2 552 | 2 575 | 4 462 | 4 730 | 2 718 | 2 874 | 2 |
| 14 985 | 16 413 | 8 212 | 8 702 | 9 966 | 10 381 | 2 466 | 2 532 | 4 496 | 4 580 | 2 604 | 2 822 | 3 |
| 5 629 | 5 626 | 3 026 | 3 058 | 4 346 | 4 565 | 838 | 881 | 1 643 | 1 793 | 878 | 930 | 4 |
| 28 | 37 | 25 | 17 | 23 | 19 | 1 | 3 | 5 | 14 | 6 | 5 | 5 |
| 228 | 236 | 153 | 144 | 138 | 152 | 43 | 37 | 65 | 82 | 58 | 85 | 6 |
| 191 | 160 | 98 | 76 | 87 | 82 | 24 | 21 | 49 | 38 | 35 | 35 | 7 |
| 429 | 382 | 272 | 220 | 251 | 192 | 91 | 63 | 132 | 127 | 91 | 95 | 8 |
| 74 | 75 | 26 | 26 | 16 | 9 | 14 | 21 | 9 | 12 | 8 | 7 | 9 |
| 100 | 92 | 56 | 57 | 29 | 40 | 60 | 87 | 27 | 37 | 27 | 21 | 10 |
| 72 | 69 | 42 | 55 | 38 | 33 | 16 | 8 | 32 | 37 | 36 | 32 | 11 |
| 2 334 | 2 460 | 1 554 | 1 792 | 2 329 | 2 474 | 313 | 318 | 587 | 611 | 408 | 454 | 12 |
| 134 | 79 | 72 | 70 | 58 | 38 | 23 | 18 | 39 | 30 | 32 | 18 | 13 |
| 2 005 | 2 118 | 732 | 792 | 1 047 | 980 | 309 | 318 | 590 | 619 | 278 | 297 | 14 |
| 199 | 220 | 162 | 194 | 76 | 82 | 65 | 40 | 58 | 79 | 79 | 81 | 15 |
| 2 958 | 3 472 | 1 671 | 1 881 | 1 087 | 883 | 524 | 572 | 1 357 | 1 342 | 755 | 775 | 16 |
| 6 233 | 7 013 | 3 349 | 3 378 | 4 787 | 5 397 | 983 | 1 026 | 1 546 | 1 552 | 791 | 917 | 17 |
| 15 000 | 16 428 | 8 231 | 8 748 | 9 972 | 10 390 | 2 467 | 2 533 | 4 501 | 4 591 | 2 607 | 2 823 | 18 |
| 475 | 451 | 241 | 248 | 254 | 239 | 84 | 72 | 91 | 80 | 70 | 61 | 19 |
| 454 | 487 | 316 | 297 | 308 | 367 | 92 | 73 | 175 | 162 | 118 | 107 | 20 |
| 3 839 | 4 226 | 2 188 | 2 397 | 3 088 | 3 265 | 646 | 677 | 1 178 | 1 269 | 777 | 828 | 21 |
| 1 189 | 1 313 | 873 | 932 | 713 | 707 | 267 | 268 | 431 | 426 | 316 | 332 | 22 |
| 9 043 | 9 951 | 4 613 | 4 874 | 5 609 | 5 812 | 1 378 | 1 443 | 2 626 | 2 654 | 1 326 | 1 495 | 23 |
| 16 082 | 17 612 | 8 604 | 9 069 | 10 511 | 10 847 | 2 659 | 2 666 | 4 932 | 4 989 | 2 767 | 2 957 | 24 |
| 127 | 152 | 60 | 62 | 32 | 39 | 20 | 30 | 45 | 31 | 14 | 17 | 25 |
| 1 658 | 1 696 | 495 | 506 | 1 054 | 1 058 | 263 | 231 | 550 | 556 | 173 | 152 | 26 |
| 1 621 | 1 943 | 711 | 914 | 1 113 | 1 088 | 241 | 204 | 478 | 544 | 265 | 259 | 27 |
| 658 | 757 | 522 | 530 | 376 | 392 | 166 | 218 | 256 | 270 | 263 | 257 | 28 |
| 12 018 | 13 064 | 6 816 | 7 057 | 7 936 | 8 270 | 1 969 | 1 983 | 3 603 | 3 588 | 2 052 | 2 272 | 29 |

Noch: 31. Geschäftsanfall bei den Amtsgerichten 1985 und 1986

| Lfd. Nr. | Geschäftsanfall | Oberlandesgerichtsbezirk Karlsruhe | | | | | | | |
|---|--|------------------------------------|---------|--------------------|--------|----------|--------|------------|--------|
| | | insgesamt | | Landgerichtsbezirk | | | | | |
| | | | | Baden-Baden | | Freiburg | | Heidelberg | |
| | | 1985 | 1986 | 1985 | 1986 | 1985 | 1986 | 1985 | 1986 |
| Art der Erledigung | | | | | | | | | |
| Die erledigten Verfahren (lfd. Nr. 3) wurden beendet durch | | | | | | | | | |
| 30 | Streitiges Urteil (einschl. Vorbehalts- und Ausschußurteil) | 22 139 | 23 155 | 1 448 | 1 507 | 3 932 | 3 751 | 2 885 | 3 070 |
| 31 | Vergleich | 6 601 | 6 956 | 469 | 516 | 1 200 | 1 237 | 681 | 768 |
| 32 | Versäumnis-, Anerkenntnis- oder Verzichtsurteil | 16 004 | 16 911 | 853 | 986 | 3 115 | 3 262 | 1 839 | 1 965 |
| 33 | Beschluß über Arrest oder einstweilige Verfügung | 895 | 771 | 65 | 49 | 155 | 166 | 123 | 100 |
| 34 | Entmündigungsbeschluß | 65 | 66 | 4 | 6 | 6 | 3 | 7 | 6 |
| 35 | Beschluß gemäß § 91 a ZPO | 1 251 | 1 272 | 91 | 94 | 287 | 264 | 146 | 156 |
| 36 | Sonstigen Beschluß (ohne lfd.Nr. 39 bis 41) | 669 | 715 | 40 | 63 | 133 | 158 | 83 | 59 |
| 37 | Zurücknahme der Klage oder des Antrags | 10 876 | 11 786 | 761 | 843 | 2 071 | 2 138 | 1 224 | 1 269 |
| 38 | Nichtzahlung des Kostenvorschusses | 65 | 89 | 2 | 1 | 9 | 12 | 8 | 11 |
| 39 | Ruhen des Verfahrens oder Nichtbetrieb | 3 245 | 3 406 | 155 | 180 | 621 | 625 | 367 | 405 |
| 40 | Verweisung oder Abgabe an ein anderes Gericht | 5 051 | 5 519 | 419 | 487 | 884 | 985 | 586 | 603 |
| 41 | Verbindung mit einem anderen Verfahren | 339 | 374 | 32 | 41 | 50 | 46 | 42 | 36 |
| 42 | Sonstige Erledigungsart | 502 | 464 | 29 | 21 | 98 | 120 | 53 | 45 |
| Termine (ohne Verkündungstermine) | | | | | | | | | |
| 43 | Zahl der Termine insgesamt | 68 863 | 70 920 | 4 179 | 4 643 | 10 597 | 10 010 | 9 381 | 9 859 |
| 44 | davon ohne Beweisaufnahme | 51 842 | 53 910 | 3 174 | 3 659 | 7 533 | 7 177 | 7 087 | 7 126 |
| 45 | mit Beweisaufnahme | 17 021 | 17 010 | 1 005 | 984 | 3 064 | 2 833 | 2 294 | 2 733 |
| Dauer der Verfahren | | | | | | | | | |
| Von den insgesamt erledigten Verfahren (lfd. Nr. 3) waren anhängig | | | | | | | | | |
| 46 | bis einschl. 3 Monate | 38 084 | 40 259 | 2 413 | 2 537 | 7 366 | 7 580 | 4 053 | 4 506 |
| 47 | mehr als 3 " " 6 " | 17 265 | 18 658 | 1 160 | 1 244 | 3 185 | 3 251 | 2 113 | 2 223 |
| 48 | " " 6 " " 12 " | 9 558 | 9 884 | 603 | 762 | 1 610 | 1 595 | 1 339 | 1 352 |
| 49 | " " 12 " " 24 " | 2 505 | 2 336 | 178 | 218 | 361 | 299 | 473 | 373 |
| 50 | " " 24 Monate | 290 | 347 | 14 | 33 | 39 | 42 | 66 | 39 |
| Streitwert ausgewählter Verfahren (in %) | | | | | | | | | |
| Von den erledigten Verfahren (ohne lfd. Nr. 40) hatten einen Streitwert | | | | | | | | | |
| 51 | bis einschl. 50 DM | 0,9 | 0,9 | 1,0 | 1,1 | 1,2 | 1,1 | 0,8 | 0,9 |
| 52 | mehr als 50 " " 200 DM | 7,7 | 7,5 | 7,7 | 7,0 | 8,3 | 7,7 | 7,6 | 7,5 |
| 53 | " " 200 " " 500 DM | 15,3 | 15,5 | 15,6 | 15,9 | 15,4 | 15,1 | 15,6 | 15,9 |
| 54 | " " 500 " " 1 500 DM | 30,7 | 30,4 | 30,7 | 30,8 | 30,2 | 30,2 | 31,6 | 30,3 |
| 55 | " " 1 500 " " 3 000 DM | 21,2 | 20,9 | 23,0 | 21,2 | 20,7 | 21,0 | 21,5 | 21,3 |
| 56 | " " 3 000 " " 5 000 DM | 16,9 | 17,1 | 15,2 | 17,0 | 16,9 | 17,2 | 16,1 | 16,3 |
| 57 | " " 5 000 DM | 7,2 | 7,5 | 6,8 | 7,1 | 7,3 | 7,8 | 6,8 | 7,8 |
| Sonstiger Geschäftsanfall bei dem Prozeßgericht | | | | | | | | | |
| 58 | Mahnsachen | 422 166 | 304 865 | 51 847 | 93 205 | 43 026 | 41 454 | 35 714 | 4 914 |
| 59 | Anträge außerhalb eines bei Gericht anhängigen Verfahrens | 4 859 | 2 905 | 619 | 358 | 864 | 525 | 492 | 344 |
| 60 | beim Vollstreckungsgericht insgesamt | 180 719 | 187 373 | 11 353 | 12 544 | 33 445 | 33 126 | 19 251 | 19 170 |
| Geschäftsanteil an Konkurs- und Vergleichssachen | | | | | | | | | |
| 61 | Anträge auf Konkurseröffnung | 2 837 | 2 926 | 178 | 200 | 586 | 569 | 285 | 271 |
| 62 | Eröffnungen von Konkursverfahren (einschl. Anschlußkonkursverfahren) | 167 | 197 | 9 | 12 | 28 | 17 | 25 | 15 |
| 63 | Anträge auf Eröffnung des Vergleichsverfahrens zur Abwendung des Konkurses | 40 | 36 | 3 | 4 | 10 | 5 | 7 | 4 |
| 64 | Eröffnungen von Vergleichsverfahren | 17 | 9 | - | - | 5 | 2 | 6 | - |

| Oberlandesgerichtsbezirk Karlsruhe | | | | | | | | | | | | Lfd. Nr. |
|------------------------------------|--------|----------|--------|----------|--------|---------|-------|-----------|--------|----------|--------|-------------|
| Landgerichtsbezirk | | | | | | | | | | | | |
| Karlsruhe | | Konstanz | | Mannheim | | Mosbach | | Offenburg | | Waldshut | | |
| 1985 | 1986 | 1985 | 1986 | 1985 | 1986 | 1985 | 1986 | 1985 | 1986 | 1985 | 1986 | |
| | | | | | | | | | | | | |
| 4 856 | 5 418 | 2 597 | 2 756 | 3 069 | 3 127 | 983 | 937 | 1 636 | 1 765 | 733 | 824 | 30 |
| 1 492 | 1 442 | 1 041 | 1 121 | 946 | 1 033 | 136 | 160 | 365 | 370 | 271 | 309 | 31 |
| 3 581 | 4 021 | 1 968 | 2 024 | 2 515 | 2 552 | 450 | 494 | 1 042 | 927 | 641 | 680 | 32 |
| 180 | 175 | 122 | 95 | 119 | 82 | 35 | 22 | 52 | 53 | 44 | 29 | 33 |
| 24 | 26 | 6 | 7 | 6 | 3 | 10 | 10 | - | 2 | 2 | 3 | 34 |
| 214 | 214 | 133 | 149 | 146 | 155 | 75 | 69 | 106 | 103 | 53 | 68 | 35 |
| 123 | 137 | 82 | 89 | 106 | 90 | 31 | 35 | 42 | 53 | 29 | 31 | 36 |
| 2 301 | 2 593 | 1 342 | 1 468 | 1 692 | 1 820 | 375 | 440 | 741 | 753 | 369 | 462 | 37 |
| 9 | 19 | 11 | 6 | 19 | 32 | 1 | 1 | 2 | 4 | 4 | 3 | 38 |
| 755 | 798 | 335 | 361 | 540 | 587 | 135 | 117 | 197 | 184 | 140 | 149 | 39 |
| 1 291 | 1 391 | 498 | 536 | 696 | 802 | 195 | 196 | 262 | 318 | 220 | 201 | 40 |
| 86 | 91 | 37 | 59 | 43 | 46 | 9 | 10 | 30 | 33 | 10 | 12 | 41 |
| 73 | 88 | 40 | 31 | 69 | 52 | 31 | 41 | 21 | 15 | 88 | 51 | 42 |
| 15 596 | 16 898 | 9 021 | 9 361 | 10 504 | 10 491 | 2 017 | 1 914 | 4 923 | 4 817 | 2 645 | 2 927 | 43 |
| 11 523 | 13 016 | 7 123 | 7 397 | 8 436 | 8 554 | 1 355 | 1 329 | 3 503 | 3 445 | 2 108 | 2 207 | 44 |
| 4 073 | 3 882 | 1 898 | 1 964 | 2 068 | 1 937 | 662 | 585 | 1 420 | 1 372 | 537 | 720 | 45 |
| 8 815 | 9 708 | 4 570 | 4 812 | 5 102 | 5 215 | 1 490 | 1 468 | 2 475 | 2 560 | 1 800 | 1 873 | 46 |
| 3 458 | 3 890 | 2 224 | 2 431 | 2 761 | 3 166 | 642 | 704 | 1 184 | 1 144 | 538 | 605 | 47 |
| 2 117 | 2 214 | 1 113 | 1 175 | 1 628 | 1 541 | 279 | 295 | 650 | 675 | 219 | 275 | 48 |
| 534 | 533 | 283 | 246 | 421 | 387 | 48 | 53 | 161 | 167 | 46 | 60 | 49 |
| 61 | 68 | 22 | 38 | 54 | 72 | 7 | 12 | 26 | 34 | 1 | 9 | 50 |
| 0,9 | 0,8 | 0,8 | 0,7 | 0,6 | 0,9 | 1,1 | 0,9 | 0,9 | 1,1 | 0,9 | 1,0 | 51 |
| 7,7 | 7,4 | 7,4 | 7,5 | 7,5 | 7,2 | 7,4 | 8,7 | 7,6 | 7,7 | 7,8 | 7,6 | 52 |
| 14,6 | 15,5 | 15,2 | 14,6 | 15,5 | 15,1 | 15,4 | 16,6 | 16,7 | 17,1 | 14,9 | 16,8 | 53 |
| 31,2 | 30,9 | 29,7 | 30,7 | 31,2 | 30,4 | 29,9 | 29,5 | 30,0 | 29,8 | 30,0 | 29,6 | 54 |
| 21,7 | 21,3 | 20,2 | 20,7 | 20,6 | 20,5 | 21,7 | 20,4 | 21,5 | 21,1 | 21,4 | 19,5 | 55 |
| 17,1 | 17,0 | 18,0 | 17,0 | 16,8 | 17,2 | 19,2 | 18,4 | 17,0 | 17,4 | 17,1 | 18,6 | 56 |
| 6,9 | 7,0 | 8,7 | 8,7 | 7,8 | 8,8 | 5,3 | 5,6 | 6,3 | 5,9 | 7,8 | 6,9 | 57 |
| 186 948 | 62 374 | 25 743 | 25 218 | 44 560 | 44 467 | 6 280 | 6 151 | 15 738 | 15 432 | 12 310 | 11 650 | 58 |
| 1 131 | 695 | 674 | 390 | 313 | 239 | 121 | 67 | 497 | 180 | 148 | 107 | 59 |
| 35 375 | 38 431 | 23 791 | 25 025 | 25 619 | 25 809 | 7 187 | 7 602 | 15 426 | 16 157 | 9 272 | 9 509 | 60 |
| 653 | 738 | 415 | 488 | 300 | 272 | 122 | 103 | 197 | 189 | 101 | 96 | 61 |
| 37 | 50 | 9 | 29 | 31 | 32 | 6 | 3 | 16 | 30 | 6 | 9 | 62 |
| 8 | 15 | 5 | 4 | 2 | 1 | 1 | - | 2 | 3 | 2 | - | 63 |
| 5 | 7 | 1 | - | - | - | - | - | - | - | - | - | 64 |

Noch: 31. Geschäftsanfall bei den Amtsgerichten 1985 und 1986

| Lfd. Nr. | Geschäftsanfall | Oberlandesgerichtsbezirk Stuttgart | | | | | | | |
|-------------|---|------------------------------------|--------|--------------------|-------|-----------|-------|-----------|--------|
| | | insgesamt | | Landgerichtsbezirk | | | | | |
| | | | | Ellwangen | | Hechingen | | Heilbronn | |
| | | 1985 | 1986 | 1985 | 1986 | 1985 | 1986 | 1985 | 1986 |
| | Geschäftsentwicklung der Zivilprozeßsachen (C-Sachen) | | | | | | | | |
| 1 | Unerledigte Verfahren zu Beginn des Berichtszeitraumes | 25 955 | 29 253 | 1 896 | 2 420 | 1 266 | 1 526 | 3 863 | 4 198 |
| 2 | Neuzugänge (nach Abzug der Abgaben innerhalb des Gerichts) | 86 156 | 91 254 | 6 832 | 7 231 | 4 283 | 3 884 | 11 173 | 11 604 |
| 3 | Erledigte Verfahren (nach Abzug der Abgaben innerhalb des Gerichts) | 82 858 | 89 074 | 6 308 | 7 157 | 4 023 | 4 228 | 10 838 | 11 480 |
| 4 | Unerledigte Verfahren am Ende des Berichtszeitraumes | 29 253 | 31 433 | 2 420 | 2 494 | 1 526 | 1 182 | 4 198 | 4 322 |
| | Gegenstand des Verfahrens | | | | | | | | |
| | Von den erledigten Verfahren (lfd.Nr.3) waren | | | | | | | | |
| 5 | Prozeßkostenhilfverfahren | 224 | 225 | 21 | 29 | 8 | 12 | 52 | 48 |
| 6 | Kindschaftssachen nach § 640 ZPO | 1 317 | 1 382 | 151 | 168 | 58 | 74 | 184 | 202 |
| 7 | Urkunden-, Wechsel- oder Scheckprozesse | 596 | 641 | 40 | 31 | 51 | 55 | 86 | 103 |
| 8 | Arreste oder einstweilige Verfügungen | 2 113 | 1 941 | 184 | 177 | 103 | 90 | 303 | 248 |
| 9 | Entmündigungssachen | 300 | 309 | 45 | 27 | 16 | 16 | 26 | 39 |
| 10 | Aufgebotsverfahren | 593 | 660 | 53 | 55 | 44 | 43 | 95 | 95 |
| 11 | Klagen in Zwangsvollstreckungssachen | 436 | 357 | 21 | 28 | 109 | 18 | 35 | 61 |
| | Gewöhnliche Prozesse über | | | | | | | | |
| 12 | Wohnungsmietrecht (Wohnungsmietsachen) | 11 318 | 12 671 | 795 | 948 | 431 | 542 | 1 232 | 1 255 |
| 13 | Unterhaltsrecht | 801 | 608 | 66 | 70 | 33 | 19 | 121 | 86 |
| 14 | Verkehrsunfallrecht | 7 563 | 8 011 | 734 | 824 | 338 | 368 | 751 | 883 |
| 15 | Bau-/Architektenrecht | 955 | 894 | 76 | 92 | 56 | 64 | 150 | 131 |
| 16 | Kaufrecht | 15 427 | 16 437 | 1 103 | 1 192 | 1 609 | 1 454 | 1 691 | 1 882 |
| 17 | Sonstige gewöhnliche Prozesse/Sonstiger Verfahrensgegenstand | 41 215 | 44 938 | 3 019 | 3 516 | 1 167 | 1 473 | 6 112 | 6 447 |
| | Parteien | | | | | | | | |
| 18 | Zahl der Kläger (Antragsteller) (mehrere Kläger derselben Art sind je Verfahren nur einmal gezählt) | 82 901 | 89 137 | 6 311 | 7 162 | 4 023 | 4 231 | 10 843 | 11 486 |
| | davon waren | | | | | | | | |
| 19 | Behörden, Körperschaften oder andere juristische Personen des öffentlichen Rechts (ohne Versicherungen) | 2 950 | 3 379 | 114 | 168 | 191 | 111 | 223 | 310 |
| 20 | Versicherungen | 2 146 | 2 363 | 139 | 147 | 118 | 134 | 346 | 355 |
| 21 | AG, GmbH, KG, OHG u. ähnliche Gesellschaften oder sonstige Organisationen (z. B. Vereine, Genossenschaften) | 25 757 | 27 974 | 1 431 | 1 859 | 1 472 | 1 460 | 3 110 | 3 556 |
| 22 | sonstige Firmen/Geschäftsbetriebe | 7 372 | 7 383 | 694 | 716 | 465 | 456 | 1 070 | 921 |
| 23 | Privatpersonen | 44 676 | 48 038 | 3 933 | 4 272 | 1 777 | 2 070 | 6 094 | 6 344 |
| 24 | Zahl der Beklagten (Antragsgegner) (mehrere Beklagte derselben Art sind je Verfahren nur einmal gezählt) | 87 747 | 94 321 | 6 813 | 7 760 | 4 180 | 4 416 | 11 401 | 12 148 |
| | davon waren | | | | | | | | |
| 25 | Behörden, Körperschaften oder andere juristische Personen des öffentlichen Rechts (ohne Versicherungen) | 419 | 406 | 34 | 39 | 42 | 12 | 41 | 40 |
| 26 | Versicherungen | 6 313 | 6 672 | 491 | 639 | 234 | 233 | 703 | 788 |
| 27 | AG, GmbH, KG, OHG u. ähnliche Gesellschaften oder sonstige Organisationen (z. B. Vereine, Genossenschaften) | 9 385 | 10 062 | 673 | 677 | 381 | 465 | 1 365 | 1 436 |
| 28 | sonstige Firmen/Geschäftsbetriebe | 4 636 | 4 845 | 515 | 527 | 566 | 346 | 561 | 590 |
| 29 | Privatpersonen | 66 994 | 72 336 | 5 100 | 5 878 | 2 957 | 3 360 | 8 731 | 9 294 |

| Oberlandesgerichtsbezirk Stuttgart | | | | | | | | | | Baden-Württemberg Insgesamt | | Lfd. Nr. |
|------------------------------------|-------|----------|-------|-----------|--------|----------|-------|-------|-------|--------------------------------|---------|-------------|
| Landgerichtsbezirk | | | | | | | | | | | | |
| Ravensburg | | Rottweil | | Stuttgart | | Tübingen | | Ulm | | | | |
| 1985 | 1986 | 1985 | 1986 | 1985 | 1986 | 1985 | 1986 | 1985 | 1986 | 1985 | 1986 | |
| | | | | | | | | | | | | |
| 1 885 | 2 122 | 1 542 | 1 736 | 11 268 | 12 643 | 2 620 | 2 865 | 1 615 | 1 743 | 50 678 | 55 127 | 1 |
| 6 666 | 7 228 | 5 276 | 5 435 | 37 576 | 40 779 | 8 039 | 8 506 | 6 311 | 6 587 | 155 009 | 163 936 | 2 |
| 6 429 | 7 055 | 5 082 | 5 390 | 36 201 | 38 857 | 7 794 | 8 494 | 6 183 | 6 413 | 150 560 | 160 558 | 3 |
| 2 122 | 2 295 | 1 736 | 1 781 | 12 643 | 14 565 | 2 865 | 2 877 | 1 743 | 1 917 | 55 127 | 58 505 | 4 |
| | | | | | | | | | | | | |
| 28 | 33 | 19 | 21 | 66 | 52 | 19 | 10 | 11 | 20 | 356 | 364 | 5 |
| 177 | 174 | 80 | 75 | 384 | 427 | 148 | 109 | 135 | 153 | 2 447 | 2 509 | 6 |
| 55 | 71 | 69 | 80 | 215 | 205 | 46 | 63 | 34 | 33 | 1 293 | 1 270 | 7 |
| 210 | 182 | 151 | 114 | 809 | 767 | 192 | 211 | 161 | 152 | 4 151 | 3 821 | 8 |
| 42 | 41 | 20 | 15 | 83 | 106 | 23 | 37 | 45 | 28 | 508 | 503 | 9 |
| 52 | 64 | 54 | 45 | 192 | 237 | 67 | 65 | 36 | 56 | 1 055 | 1 144 | 10 |
| 39 | 54 | 47 | 31 | 122 | 111 | 36 | 29 | 27 | 25 | 834 | 745 | 11 |
| | | | | | | | | | | | | |
| 937 | 1 018 | 664 | 757 | 5 158 | 5 697 | 1 206 | 1 462 | 895 | 992 | 23 332 | 25 619 | 12 |
| 80 | 65 | 47 | 29 | 331 | 236 | 68 | 55 | 55 | 48 | 1 355 | 1 007 | 13 |
| 650 | 740 | 596 | 590 | 3 001 | 3 000 | 704 | 735 | 789 | 871 | 15 252 | 15 934 | 14 |
| 93 | 122 | 107 | 67 | 210 | 147 | 165 | 191 | 98 | 80 | 2 006 | 1 979 | 15 |
| 1 377 | 1 602 | 1 305 | 1 068 | 5 464 | 6 045 | 1 424 | 1 476 | 1 454 | 1 718 | 28 946 | 30 378 | 16 |
| 2 689 | 2 889 | 1 923 | 2 498 | 20 166 | 21 827 | 3 696 | 4 051 | 2 443 | 2 237 | 69 025 | 75 285 | 17 |
| | | | | | | | | | | | | |
| 6 433 | 7 059 | 5 086 | 5 394 | 36 218 | 38 889 | 7 801 | 8 499 | 6 186 | 6 417 | 150 685 | 160 734 | 18 |
| | | | | | | | | | | | | |
| 153 | 184 | 106 | 110 | 1 809 | 2 116 | 181 | 207 | 173 | 173 | 4 904 | 5 190 | 19 |
| 257 | 267 | 176 | 187 | 750 | 830 | 198 | 237 | 162 | 206 | 4 425 | 4 646 | 20 |
| | | | | | | | | | | | | |
| 1 727 | 1 990 | 1 330 | 1 522 | 12 505 | 13 114 | 2 441 | 2 676 | 1 741 | 1 797 | 44 089 | 47 837 | 21 |
| 700 | 844 | 749 | 725 | 2 429 | 2 431 | 818 | 878 | 447 | 412 | 13 744 | 13 927 | 22 |
| 3 596 | 3 774 | 2 725 | 2 850 | 18 725 | 20 398 | 4 163 | 4 501 | 3 663 | 3 829 | 83 523 | 89 134 | 23 |
| | | | | | | | | | | | | |
| 6 882 | 7 567 | 5 497 | 5 805 | 37 934 | 40 712 | 8 258 | 8 979 | 6 782 | 6 934 | 160 007 | 170 253 | 24 |
| | | | | | | | | | | | | |
| 34 | 32 | 35 | 24 | 146 | 171 | 50 | 42 | 37 | 46 | 898 | 931 | 25 |
| 519 | 606 | 521 | 484 | 2 620 | 2 655 | 603 | 618 | 622 | 649 | 12 785 | 13 180 | 26 |
| | | | | | | | | | | | | |
| 632 | 657 | 424 | 515 | 4 220 | 4 644 | 1 055 | 1 036 | 635 | 632 | 16 719 | 18 071 | 27 |
| 461 | 589 | 381 | 400 | 1 372 | 1 504 | 515 | 573 | 265 | 316 | 8 317 | 8 784 | 28 |
| 5 236 | 5 683 | 4 136 | 4 382 | 29 576 | 31 738 | 6 035 | 6 710 | 5 223 | 5 291 | 121 288 | 129 287 | 29 |

Noch: 31. Geschäftsanfall bei den Amtsgerichten 1985 und 1986

| Lfd. Nr. | Geschäftsanfall | Oberlandesgerichtsbezirk Stuttgart | | | | | | | |
|---|--|------------------------------------|---------|--------------------|--------|-----------|--------|-----------|--------|
| | | insgesamt | | Landgerichtsbezirk | | | | | |
| | | | | Ellwangen | | Hechingen | | Heilbronn | |
| | | 1985 | 1986 | 1985 | 1986 | 1985 | 1986 | 1985 | 1986 |
| Art der Erledigung | | | | | | | | | |
| Die erledigten Verfahren (lfd. Nr. 3) wurden beendet durch | | | | | | | | | |
| 30 | Streitiges Urteil (einschl. Vorbehalts- und Ausschußurteil) | 20 403 | 21 968 | 1 810 | 2 055 | 734 | 878 | 3 113 | 3 310 |
| 31 | Vergleich | 9 904 | 10 772 | 736 | 802 | 440 | 565 | 1 273 | 1 372 |
| 32 | Versäumnis-, Anerkenntnis- oder Verzichtsurteil | 23 073 | 24 102 | 1 483 | 1 695 | 1 402 | 1 322 | 2 664 | 2 754 |
| 33 | Beschluß über Arrest oder einstweilige Verfügung | 904 | 750 | 68 | 68 | 45 | 35 | 119 | 95 |
| 34 | Entmündigungsbeschluß | 123 | 124 | 14 | 12 | 7 | 10 | 11 | 15 |
| 35 | Beschluß gemäß § 91 a ZPO | 1 739 | 1 872 | 145 | 174 | 65 | 82 | 248 | 275 |
| 36 | Sonstigen Beschluß (ohne lfd.Nr. 39 bis 41) | 835 | 831 | 90 | 66 | 30 | 43 | 141 | 123 |
| 37 | Zurücknahme der Klage oder des Antrags | 14 250 | 15 852 | 1 171 | 1 350 | 779 | 715 | 1 717 | 1 936 |
| 38 | Nichtzahlung des Kostenvorschusses | 130 | 98 | 5 | 6 | 4 | 1 | 5 | 4 |
| 39 | Ruhen des Verfahrens oder Nichtbetrieb | 3 804 | 4 368 | 309 | 370 | 181 | 214 | 499 | 611 |
| 40 | Verweisung oder Abgabe an ein anderes Gericht | 6 320 | 6 910 | 343 | 404 | 255 | 278 | 782 | 837 |
| 41 | Verbindung mit einem anderen Verfahren | 385 | 481 | 19 | 37 | 21 | 17 | 58 | 57 |
| 42 | Sonstige Erledigungsart | 988 | 946 | 115 | 118 | 60 | 68 | 208 | 91 |
| Termine (ohne Verkündungstermine) | | | | | | | | | |
| 43 | Zahl der Termine insgesamt | 72 550 | 78 466 | 6 161 | 6 935 | 3 196 | 3 685 | 8 779 | 9 488 |
| 44 | davon ohne Beweisaufnahme | 57 637 | 62 544 | 4 816 | 5 440 | 2 676 | 2 934 | 6 437 | 7 007 |
| 45 | mit Beweisaufnahme | 14 913 | 15 922 | 1 345 | 1 495 | 520 | 751 | 2 342 | 2 481 |
| Dauer der Verfahren | | | | | | | | | |
| Von den insgesamt erledigten Verfahren (lfd. Nr. 3) waren anhängig | | | | | | | | | |
| 46 | bis einschl. 3 Monate | 54 131 | 55 526 | 3 909 | 4 321 | 2 640 | 2 583 | 6 852 | 6 794 |
| 47 | mehr als 3 " " 6 " | 17 157 | 20 393 | 1 530 | 1 755 | 752 | 881 | 2 368 | 2 677 |
| 48 | " " 6 " " 12 " | 9 115 | 10 471 | 719 | 890 | 467 | 519 | 1 260 | 1 525 |
| 49 | " " 12 " " 24 " | 2 212 | 2 334 | 136 | 173 | 146 | 206 | 331 | 408 |
| 50 | " " 24 Monate | 243 | 350 | 14 | 18 | 18 | 39 | 27 | 76 |
| Streitwert ausgewählter Verfahren (in %) | | | | | | | | | |
| Von den erledigten Verfahren (ohne lfd. Nr. 40) hatten einen Streitwert | | | | | | | | | |
| 51 | bis einschl. 50 DM | 1,0 | 1,1 | 1,0 | 0,9 | 1,3 | 1,6 | 0,9 | 1,1 |
| 52 | mehr als 50 " " 200 DM | 8,3 | 8,0 | 7,6 | 8,8 | 8,8 | 8,6 | 7,5 | 7,7 |
| 53 | " " 200 " " 500 DM | 17,1 | 16,6 | 14,8 | 15,7 | 16,5 | 15,4 | 14,3 | 15,0 |
| 54 | " " 500 " " 1 500 DM | 30,4 | 30,9 | 30,2 | 30,2 | 29,9 | 31,0 | 31,7 | 30,2 |
| 55 | " " 1 500 " " 3 000 DM | 19,7 | 19,9 | 21,4 | 20,7 | 20,1 | 21,0 | 20,8 | 20,8 |
| 56 | " " 3 000 " " 5 000 DM | 16,8 | 16,5 | 18,8 | 17,9 | 17,9 | 16,8 | 17,7 | 18,5 |
| 57 | " " 5 000 DM | 6,8 | 7,2 | 6,2 | 5,8 | 5,5 | 5,8 | 7,2 | 6,7 |
| Sonstiger Geschäftsanfall | | | | | | | | | |
| bei dem Prozeßgericht | | | | | | | | | |
| 58 | Mahnsachen | 459 180 | 680 222 | - | - | - | - | - | - |
| 59 | Anträge außerhalb eines bei Gericht anhängigen Verfahrens | 4 486 | 2 719 | 532 | 308 | 335 | 194 | 627 | 326 |
| 60 | beim Vollstreckungsgericht insgesamt | 208 729 | 225 576 | 18 737 | 20 777 | 11 144 | 11 599 | 32 013 | 34 556 |
| Geschäftsanteil an Konkurs- und Vergleichssachen | | | | | | | | | |
| 61 | Anträge auf Konkurseröffnung | 3 444 | 3 320 | 260 | 221 | 244 | 225 | 462 | 409 |
| 62 | Eröffnungen von Konkursverfahren (einschl. Anschlußkonkursverfahren) | 289 | 270 | 15 | 16 | 14 | 14 | 57 | 45 |
| 63 | Anträge auf Eröffnung des Vergleichsverfahrens zur Abwendung des Konkurses | 82 | 77 | 8 | 2 | 5 | 6 | 10 | 9 |
| 64 | Eröffnungen von Vergleichsverfahren | 12 | 13 | - | - | 2 | 3 | - | 1 |

| Oberlandesgerichtsbezirk Stuttgart | | | | | | | | | | Baden-Württemberg insgesamt | | Lfd. Nr. |
|------------------------------------|--------|----------|--------|-----------|---------|----------|--------|--------|--------|--------------------------------|---------|-------------|
| Landgerichtsbezirk | | | | | | | | | | | | |
| Ravensburg | | Rottweil | | Stuttgart | | Tübingen | | Ulm | | | | |
| 1985 | 1986 | 1985 | 1986 | 1985 | 1986 | 1985 | 1986 | 1985 | 1986 | 1985 | 1986 | |
| | | | | | | | | | | | | |
| 1 803 | 1 947 | 1 172 | 1 309 | 8 212 | 8 729 | 2 098 | 2 172 | 1 461 | 1 568 | 42 542 | 45 123 | 30 |
| 679 | 788 | 617 | 701 | 4 440 | 4 725 | 892 | 955 | 827 | 864 | 16 505 | 17 728 | 31 |
| 1 480 | 1 688 | 1 390 | 1 454 | 11 065 | 11 346 | 2 067 | 2 379 | 1 522 | 1 464 | 39 077 | 41 013 | 32 |
| 115 | 94 | 70 | 37 | 355 | 271 | 80 | 84 | 52 | 66 | 1 799 | 1 521 | 33 |
| 28 | 25 | 4 | 3 | 29 | 45 | 8 | 6 | 22 | 8 | 188 | 190 | 34 |
| 131 | 141 | 83 | 81 | 697 | 805 | 210 | 171 | 160 | 143 | 2 990 | 3 144 | 35 |
| 76 | 78 | 45 | 46 | 316 | 342 | 76 | 76 | 61 | 57 | 1 504 | 1 546 | 36 |
| 1 183 | 1 264 | 960 | 992 | 5 977 | 6 751 | 1 269 | 1 464 | 1 194 | 1 380 | 25 126 | 27 638 | 37 |
| 9 | 12 | 4 | 4 | 81 | 54 | 7 | 4 | 15 | 13 | 195 | 187 | 38 |
| 300 | 341 | 236 | 260 | 1 559 | 1 834 | 432 | 468 | 288 | 270 | 7 049 | 7 774 | 39 |
| | | | | | | | | | | | | |
| 510 | 551 | 410 | 400 | 3 033 | 3 422 | 568 | 606 | 419 | 412 | 11 371 | 12 429 | 40 |
| 25 | 27 | 11 | 13 | 159 | 210 | 31 | 59 | 61 | 61 | 724 | 855 | 41 |
| 90 | 99 | 80 | 90 | 278 | 323 | 56 | 50 | 101 | 107 | 1 490 | 1 410 | 42 |
| | | | | | | | | | | | | |
| 5 752 | 6 373 | 4 793 | 5 265 | 29 662 | 32 422 | 7 654 | 7 776 | 6 553 | 6 522 | 141 413 | 149 386 | 43 |
| 4 559 | 4 963 | 3 808 | 4 210 | 24 202 | 26 697 | 6 009 | 6 177 | 5 130 | 5 116 | 109 479 | 116 454 | 44 |
| 1 193 | 1 410 | 985 | 1 055 | 5 460 | 5 725 | 1 645 | 1 599 | 1 423 | 1 406 | 31 934 | 32 932 | 45 |
| | | | | | | | | | | | | |
| 4 399 | 4 740 | 3 510 | 3 471 | 23 793 | 24 197 | 4 699 | 5 259 | 4 329 | 4 161 | 92 215 | 95 785 | 46 |
| 1 298 | 1 491 | 995 | 1 204 | 7 352 | 9 028 | 1 686 | 1 876 | 1 176 | 1 481 | 34 422 | 39 051 | 47 |
| 612 | 674 | 451 | 591 | 4 009 | 4 531 | 1 030 | 1 096 | 567 | 645 | 18 673 | 20 355 | 48 |
| 101 | 133 | 118 | 101 | 938 | 974 | 346 | 232 | 96 | 107 | 4 717 | 4 670 | 49 |
| 19 | 17 | 8 | 23 | 109 | 127 | 33 | 31 | 15 | 19 | 533 | 697 | 50 |
| | | | | | | | | | | | | |
| 0,6 | 0,9 | 1,0 | 0,9 | 1,1 | 1,2 | 0,8 | 0,9 | 1,0 | 0,8 | 1,0 | 1,0 | 51 |
| 7,1 | 7,7 | 8,0 | 9,3 | 8,9 | 7,8 | 8,3 | 8,2 | 8,2 | 7,8 | 8,0 | 7,8 | 52 |
| 16,1 | 15,6 | 16,1 | 15,9 | 19,2 | 18,1 | 15,7 | 15,3 | 16,1 | 15,4 | 16,3 | 16,1 | 53 |
| 30,6 | 31,0 | 30,7 | 31,0 | 30,2 | 31,4 | 29,9 | 29,5 | 29,4 | 30,9 | 30,5 | 30,7 | 54 |
| 20,0 | 20,3 | 21,3 | 20,9 | 18,4 | 18,8 | 20,9 | 20,7 | 20,7 | 20,6 | 20,4 | 20,3 | 55 |
| 18,8 | 17,7 | 17,0 | 16,4 | 15,2 | 15,2 | 17,4 | 16,9 | 18,1 | 17,0 | 16,8 | 16,8 | 56 |
| 6,9 | 6,8 | 5,9 | 5,7 | 7,0 | 7,6 | 7,1 | 8,5 | 6,5 | 7,3 | 7,0 | 7,4 | 57 |
| | | | | | | | | | | | | |
| - | - | - | - | 459 180 | 680 222 | - | - | - | - | 881 346 | 985 087 | 58 |
| 559 | 249 | 177 | 144 | 1 814 | 1 192 | 262 | 181 | 180 | 125 | 9 345 | 5 624 | 59 |
| 18 188 | 19 579 | 14 044 | 15 542 | 76 931 | 83 549 | 20 673 | 22 041 | 16 999 | 17 933 | 389 448 | 412 949 | 60 |
| | | | | | | | | | | | | |
| 334 | 346 | 243 | 226 | 1 264 | 1 288 | 360 | 378 | 277 | 227 | 6 281 | 6 246 | 61 |
| 24 | 19 | 15 | 20 | 90 | 102 | 51 | 41 | 23 | 13 | 456 | 467 | 62 |
| 4 | 4 | 3 | 6 | 31 | 31 | 7 | 11 | 14 | 8 | 122 | 113 | 63 |
| - | 1 | - | 1 | 5 | 5 | 3 | 1 | 2 | 1 | 29 | 22 | 64 |

32. Geschäftsanfall bei den Amtsgerichten in Familiensachen 1985 und 1986

| Lfd. Nr. | Geschäftsanfall | Oberlandesgerichtsbezirk Karlsruhe | | | | | |
|----------|--|------------------------------------|--------|--------------------|-------|----------|-------|
| | | insgesamt | | Landgerichtsbezirk | | | |
| | | | | Baden-Baden | | Freiburg | |
| | | 1985 | 1986 | 1985 | 1986 | 1985 | 1986 |
| | Geschäftsentwicklung in Familiensachen (F-Sachen) | | | | | | |
| 1 | Unerledigte Verfahren zu Beginn des Berichtszeitraumes | 14 161 | 14 559 | 1 138 | 1 206 | 2 040 | 2 086 |
| 2 | Neuzugänge | 19 110 | 19 731 | 1 259 | 1 278 | 3 428 | 3 653 |
| 3 | Erledigte Verfahren | 18 712 | 18 768 | 1 191 | 1 076 | 3 382 | 3 624 |
| 4 | Unerledigte Verfahren am Ende des Berichtszeitraumes | 14 559 | 15 522 | 1 206 | 1 408 | 2 086 | 2 115 |
| 5 | Nachfolgender Auswertung als erledigt zugrundegelegte Verfahren ¹⁾ | 18 406 | 18 576 | 1 189 | 1 066 | 3 370 | 3 574 |
| | Von den erledigten Verfahren (Lfd.Nr. 5) waren | | | | | | |
| 6 | Scheidungsverfahren (soweit nicht Lfd. Nr. 8) | 9 006 | 8 796 | 571 | 509 | 1 515 | 1 534 |
| 7 | andere Eheverfahren | 107 | 100 | 3 | 2 | 20 | 28 |
| 8 | Verfahren über abgetrennte Scheidungsfolgesachen | 680 | 753 | 23 | 17 | 113 | 111 |
| 9 | Verfahren über allein anhängige andere Familiensachen | 8 444 | 8 766 | 590 | 533 | 1 701 | 1 887 |
| 10 | Prozeßkostenhilfeverfahren | 169 | 161 | 2 | 5 | 21 | 14 |
| 11 | Unter den Scheidungsverfahren (Lfd. Nr. 6) waren nur mit Versorgungsausgleich anhängig | 3 663 | 3 799 | 244 | 236 | 547 | 595 |
| 12 | Mit den Scheidungsverfahren (Lfd. Nr. 6) waren an Folgesachen anhängig insgesamt | 17 248 | 16 378 | 1 052 | 907 | 3 016 | 2 933 |
| | davon betrafen | | | | | | |
| 13 | Regelung der elterlichen Sorge | 4 708 | 4 344 | 302 | 247 | 851 | 807 |
| 14 | Regelung des Umgangs | 181 | 156 | 21 | 12 | 66 | 57 |
| 15 | Herausgabe eines Kindes | 10 | 11 | - | - | 3 | 1 |
| 16 | Unterhalt für ein Kind | 927 | 813 | 47 | 35 | 172 | 141 |
| 17 | Unterhalt für den Ehegatten | 1 254 | 1 182 | 63 | 54 | 227 | 223 |
| 18 | Versorgungsausgleich | 9 006 | 8 796 | 571 | 509 | 1 515 | 1 534 |
| 19 | Wohnung, Hausrat | 696 | 652 | 28 | 28 | 115 | 115 |
| 20 | eheliches Güterrecht | 466 | 424 | 20 | 22 | 67 | 55 |
| 21 | Die Verfahren über allein anhängige andere Familiensachen (Lfd. Nr. 9) hatten an Familiensachen zum Gegenstand insgesamt | 9 322 | 9 644 | 671 | 599 | 1 875 | 2 082 |
| | davon betrafen | | | | | | |
| 22 | Regelung der elterlichen Sorge | 1 217 | 1 325 | 74 | 69 | 289 | 312 |
| 23 | Regelung des Umgangs | 575 | 627 | 27 | 20 | 125 | 167 |
| 24 | Herausgabe eines Kindes | 56 | 77 | 4 | 5 | 7 | 12 |
| 25 | Unterhalt für ein Kind | 3 407 | 3 369 | 246 | 241 | 668 | 718 |
| 26 | Unterhalt für den Ehegatten | 3 167 | 3 337 | 272 | 225 | 582 | 660 |
| 27 | Versorgungsausgleich | 92 | 82 | 8 | 1 | 5 | 8 |
| 28 | Wohnung, Hausrat | 403 | 447 | 13 | 18 | 127 | 136 |
| 29 | eheliches Güterrecht | 405 | 380 | 27 | 20 | 72 | 69 |
| 30 | Erledigte Eheverfahren (Lfd. Nr. 6 und 7) insgesamt | 9 113 | 8 896 | 574 | 511 | 1 535 | 1 562 |
| | darunter wurden erledigt | | | | | | |
| 31 | durch Urteil, Versäumnisurteil, Verzichtsurteil | 7 377 | 7 244 | 463 | 413 | 1 330 | 1 322 |
| 32 | durch Zurücknahme des Antrages oder der Klage | 686 | 619 | 59 | 41 | 75 | 87 |
| 33 | durch Ruhen des Verfahrens oder Nichtbetrieb | 539 | 502 | 18 | 15 | 63 | 76 |
| 34 | durch Abgabe an ein anderes Gericht | 219 | 217 | 11 | 19 | 29 | 31 |
| 35 | auf andere Weise | 112 | 125 | 16 | 9 | 13 | 15 |
| 36 | Auf Scheidung lauteten von den Urteilen insgesamt | 7 328 | 7 188 | 460 | 411 | 1 326 | 1 305 |
| | davon wurden | | | | | | |
| 37 | rechtskräftig | 7 102 | 6 970 | 440 | 396 | 1 281 | 1 274 |
| 38 | angefochten | 226 | 218 | 20 | 15 | 45 | 31 |
| | In den durch Urteil (Lfd. Nr. 36) erledigten Eheverfahren lautete die Entscheidung auf Scheidung | | | | | | |
| 39 | nach § 1565 Abs. 1 BGB i.V.m. § 1565 Abs. 2 BGB (vor einjähriger Trennung) | 450 | 359 | 3 | - | 30 | 23 |
| 40 | nach § 1565 Abs. 1 BGB (nicht einverständliche Scheidung nach einjähriger Trennung) | 1 590 | 1 445 | 9 | 52 | 276 | 272 |
| 41 | nach § 1565 Abs. 1 BGB i.V.m. § 1566 Abs. 1 BGB (einverständliche Scheidung nach einjähriger Trennung) | 4 466 | 4 636 | 406 | 328 | 796 | 832 |
| 42 | nach § 1565 Abs. 1 BGB i.V.m. § 1566 Abs. 2 BGB (nach dreijähriger Trennung) | 794 | 701 | 42 | 31 | 216 | 173 |
| 43 | auf Grund anderer Vorschriften | 28 | 47 | - | - | 8 | 5 |
| | Von den Eheverfahren (Lfd. Nr. 30) waren anhängig | | | | | | |
| 44 | bis einschließlich 3 Monate | 1 454 | 1 458 | 49 | 39 | 301 | 363 |
| 45 | mehr als 3 " | 1 221 | 1 229 | 29 | 44 | 247 | 242 |
| 46 | " 6 " | 3 602 | 3 465 | 176 | 176 | 666 | 618 |
| 47 | " 12 " | 2 424 | 2 328 | 242 | 197 | 282 | 303 |
| 48 | " 24 Monate | 412 | 416 | 78 | 55 | 39 | 36 |

1) Die mögliche Differenz zu Lfd. Nr. 3 erklärt sich durch Abgaben innerhalb des Gerichts.

| Oberlandesgerichtsbezirk Karlsruhe | | | | | | | | | | | | | | | Lfd. Nr. |
|------------------------------------|-------|-----------|-------|----------|-------|----------|-------|---------|------|-----------|-------|----------|------|----|-------------|
| Landgerichtsbezirk | | | | | | | | | | | | | | | |
| Heidelberg | | Karlsruhe | | Konstanz | | Mannheim | | Mosbach | | Offenburg | | Waldshut | | | |
| 1985 | 1986 | 1985 | 1986 | 1985 | 1986 | 1985 | 1986 | 1985 | 1986 | 1985 | 1986 | 1985 | 1986 | | |
| 1 512 | 1 641 | 3 512 | 3 631 | 1 982 | 2 047 | 2 082 | 2 068 | 368 | 311 | 901 | 925 | 626 | 644 | 1 | |
| 2 036 | 2 100 | 4 252 | 4 208 | 2 497 | 2 664 | 2 982 | 3 085 | 676 | 730 | 1 207 | 1 230 | 773 | 783 | 2 | |
| 1 907 | 1 878 | 4 133 | 4 007 | 2 432 | 2 585 | 2 996 | 2 977 | 733 | 605 | 1 183 | 1 215 | 755 | 801 | 3 | |
| 1 641 | 1 863 | 3 631 | 3 832 | 2 047 | 2 126 | 2 068 | 2 176 | 311 | 436 | 925 | 940 | 644 | 626 | 4 | |
| 1 837 | 1 871 | 3 938 | 3 934 | 2 413 | 2 571 | 2 990 | 2 963 | 733 | 605 | 1 182 | 1 199 | 754 | 793 | 5 | |
| 948 | 913 | 1 996 | 1 957 | 1 181 | 1 233 | 1 530 | 1 432 | 376 | 293 | 553 | 565 | 336 | 360 | 6 | |
| 8 | 5 | 33 | 22 | 18 | 11 | 19 | 26 | 1 | - | 1 | 3 | 4 | 3 | 7 | |
| 65 | 60 | 120 | 167 | 150 | 221 | 81 | 93 | 26 | 12 | 15 | 18 | 87 | 54 | 8 | |
| 811 | 887 | 1 751 | 1 734 | 1 053 | 1 092 | 1 333 | 1 391 | 321 | 291 | 562 | 581 | 322 | 370 | 9 | |
| 5 | 6 | 38 | 54 | 11 | 14 | 27 | 21 | 9 | 9 | 51 | 32 | 5 | 6 | 10 | |
| 428 | 432 | 839 | 839 | 475 | 547 | 673 | 685 | 102 | 97 | 232 | 252 | 123 | 116 | 11 | |
| 1 705 | 1 606 | 3 725 | 3 592 | 2 269 | 2 299 | 3 034 | 2 718 | 781 | 581 | 971 | 974 | 695 | 768 | 12 | |
| 457 | 411 | 1 028 | 991 | 630 | 620 | 692 | 585 | 256 | 171 | 308 | 296 | 184 | 216 | 13 | |
| 3 | 4 | 26 | 32 | 15 | 20 | 15 | 12 | 11 | 3 | 11 | 10 | 13 | 6 | 14 | |
| 1 | 2 | 2 | 3 | 3 | - | 1 | 2 | - | - | - | - | - | 3 | 15 | |
| 72 | 70 | 193 | 171 | 151 | 134 | 159 | 125 | 45 | 30 | 30 | 34 | 58 | 73 | 16 | |
| 123 | 117 | 264 | 240 | 155 | 149 | 286 | 249 | 34 | 43 | 35 | 35 | 67 | 72 | 17 | |
| 948 | 913 | 1 996 | 1 957 | 1 181 | 1 233 | 1 530 | 1 432 | 376 | 293 | 553 | 565 | 336 | 360 | 18 | |
| 50 | 51 | 138 | 129 | 83 | 79 | 212 | 185 | 25 | 21 | 19 | 20 | 26 | 24 | 19 | |
| 51 | 38 | 78 | 69 | 51 | 64 | 139 | 128 | 34 | 20 | 15 | 14 | 11 | 14 | 20 | |
| 878 | 971 | 1 940 | 1 907 | 1 178 | 1 192 | 1 453 | 1 509 | 377 | 331 | 589 | 640 | 361 | 413 | 21 | |
| 121 | 145 | 217 | 232 | 145 | 145 | 195 | 223 | 37 | 42 | 98 | 101 | 41 | 56 | 22 | |
| 75 | 70 | 116 | 108 | 55 | 70 | 87 | 93 | 26 | 28 | 39 | 43 | 25 | 28 | 23 | |
| 4 | 4 | 12 | 17 | 7 | 8 | 7 | 11 | - | 4 | 12 | 11 | 3 | 5 | 24 | |
| 314 | 341 | 721 | 707 | 456 | 414 | 506 | 485 | 151 | 116 | 215 | 207 | 130 | 140 | 25 | |
| 284 | 327 | 681 | 661 | 373 | 418 | 566 | 602 | 128 | 103 | 164 | 208 | 117 | 133 | 26 | |
| 4 | 3 | 24 | 17 | 35 | 29 | 5 | 13 | 3 | 4 | 6 | 4 | 2 | 3 | 27 | |
| 35 | 44 | 69 | 74 | 51 | 39 | 44 | 53 | 9 | 17 | 37 | 44 | 18 | 22 | 28 | |
| 41 | 37 | 100 | 91 | 56 | 69 | 43 | 29 | 23 | 17 | 18 | 22 | 25 | 26 | 29 | |
| 956 | 918 | 2 029 | 1 979 | 1 199 | 1 244 | 1 549 | 1 458 | 377 | 293 | 554 | 568 | 340 | 363 | 30 | |
| 780 | 751 | 1 628 | 1 562 | 915 | 993 | 1 205 | 1 168 | 317 | 233 | 472 | 489 | 267 | 313 | 31 | |
| 62 | 64 | 154 | 141 | 129 | 100 | 122 | 104 | 27 | 33 | 33 | 31 | 25 | 18 | 32 | |
| 57 | 42 | 133 | 144 | 97 | 84 | 116 | 93 | 14 | 16 | 20 | 19 | 21 | 13 | 33 | |
| 28 | 29 | 58 | 63 | 26 | 19 | 30 | 27 | 8 | 8 | 12 | 15 | 17 | 6 | 34 | |
| 7 | 8 | 26 | 37 | 11 | 20 | 26 | 23 | 3 | 1 | 7 | 2 | 3 | 10 | 35 | |
| 775 | 746 | 1 611 | 1 552 | 909 | 988 | 1 194 | 1 159 | 316 | 233 | 472 | 486 | 265 | 308 | 36 | |
| 742 | 708 | 1 566 | 1 508 | 885 | 956 | 1 171 | 1 125 | 310 | 231 | 455 | 474 | 252 | 298 | 37 | |
| 33 | 38 | 45 | 44 | 24 | 32 | 23 | 34 | 6 | 2 | 17 | 12 | 13 | 10 | 38 | |
| 29 | 16 | 108 | 90 | 88 | 68 | 72 | 54 | 102 | 90 | 10 | 12 | 8 | 6 | 39 | |
| 238 | 178 | 375 | 276 | 171 | 228 | 69 | 51 | 114 | 45 | 303 | 292 | 35 | 51 | 40 | |
| 421 | 470 | 939 | 1 000 | 558 | 619 | 971 | 966 | 65 | 80 | 118 | 126 | 192 | 215 | 41 | |
| 80 | 73 | 183 | 173 | 92 | 73 | 80 | 79 | 34 | 18 | 40 | 51 | 27 | 30 | 42 | |
| 7 | 9 | 6 | 13 | - | - | 2 | 9 | 1 | - | 1 | 5 | 3 | 6 | 43 | |
| 140 | 149 | 274 | 264 | 195 | 186 | 242 | 235 | 131 | 107 | 54 | 55 | 68 | 60 | 44 | |
| 128 | 134 | 239 | 249 | 154 | 172 | 257 | 230 | 58 | 62 | 58 | 52 | 51 | 44 | 45 | |
| 395 | 341 | 709 | 716 | 471 | 477 | 698 | 619 | 126 | 94 | 244 | 262 | 117 | 162 | 46 | |
| 257 | 257 | 689 | 624 | 337 | 353 | 304 | 318 | 51 | 27 | 168 | 164 | 94 | 85 | 47 | |
| 36 | 37 | 118 | 126 | 42 | 56 | 48 | 56 | 11 | 3 | 30 | 35 | 10 | 12 | 48 | |

Noch: 32. Geschäftsanfall bei den Amtsgerichten in Familiensachen 1985 und 1986

| Lfd. Nr. | Geschäftsanfall | Oberlandesgerichtsbezirk Stuttgart | | | | | |
|-------------|---|------------------------------------|--------|--------------------|-------|-----------|-------|
| | | insgesamt | | Landgerichtsbezirk | | | |
| | | | | Ellwangen | | Hechingen | |
| | | 1985 | 1986 | 1985 | 1986 | 1985 | 1986 |
| 1 | Geschäftsentwicklung in Familiensachen (F-Sachen) | | | | | | |
| 1 | Un erledigte Verfahren zu Beginn des Berichtszeitraumes | 14 001 | 14 486 | 1 402 | 1 503 | 684 | 664 |
| 2 | Neuzugänge | 23 651 | 24 936 | 2 373 | 2 475 | 1 030 | 1 063 |
| 3 | Erledigte Verfahren | 23 166 | 23 550 | 2 272 | 2 255 | 1 050 | 978 |
| 4 | Un erledigte Verfahren am Ende des Berichtszeitraumes | 14 486 | 15 872 | 1 503 | 1 723 | 664 | 749 |
| 5 | Nachfolgender Auswertung als erledigt zugrundegelegte Verfahren ¹⁾ | 22 549 | 22 776 | 2 194 | 2 238 | 1 010 | 973 |
| | Von den erledigten Verfahren (Lfd. Nr. 5) waren | | | | | | |
| 6 | Scheidungsverfahren (soweit nicht Lfd. Nr. 8) | 10 902 | 10 389 | 876 | 852 | 455 | 417 |
| 7 | andere Eheverfahren | 88 | 82 | 7 | 6 | 6 | 3 |
| 8 | Verfahren über abgetrennte Scheidungsfolgesachen | 902 | 1 042 | 183 | 195 | 23 | 18 |
| 9 | Verfahren über allein anhängige andere Familiensachen | 10 241 | 10 776 | 1 078 | 1 137 | 511 | 517 |
| 10 | Prozeßkostenhilfverfahren | 416 | 407 | 50 | 48 | 15 | 13 |
| 11 | Unter den Scheidungsverfahren (Lfd. Nr. 6) waren nur mit Versorgungsausgleich anhängig | 4 271 | 4 156 | 290 | 271 | 159 | 155 |
| 12 | Mit den Scheidungsverfahren (Lfd. Nr. 6) waren an Folgesachen anhängig insgesamt davon betrafen | 22 034 | 20 547 | 1 784 | 1 695 | 884 | 835 |
| 13 | Regelung der elterlichen Sorge | 5 744 | 5 332 | 531 | 510 | 259 | 234 |
| 14 | Regelung des Umgangs | 273 | 287 | 34 | 28 | 9 | 11 |
| 15 | Herausgabe eines Kindes | 21 | 18 | 4 | 1 | 1 | - |
| 16 | Unterhalt für ein Kind | 1 461 | 1 221 | 111 | 97 | 43 | 47 |
| 17 | Unterhalt für den Ehegatten | 1 876 | 1 731 | 129 | 124 | 57 | 63 |
| 18 | Versorgungsausgleich | 10 902 | 10 389 | 876 | 852 | 455 | 417 |
| 19 | Wohnung, Hausrat | 1 175 | 1 027 | 77 | 54 | 43 | 36 |
| 20 | eheliches Güterrecht | 582 | 542 | 22 | 21 | 17 | 27 |
| 21 | Die Verfahren über allein anhängige andere Familiensachen (Lfd. Nr. 9) hatten an Familiensachen zum Gegenstand insgesamt davon betrafen | 11 390 | 11 979 | 1 233 | 1 277 | 571 | 587 |
| 22 | Regelung der elterlichen Sorge | 1 315 | 1 484 | 117 | 113 | 72 | 63 |
| 23 | Regelung des Umgangs | 745 | 810 | 90 | 105 | 41 | 45 |
| 24 | Herausgabe eines Kindes | 98 | 106 | 8 | 15 | 7 | 5 |
| 25 | Unterhalt für ein Kind | 4 540 | 4 471 | 475 | 454 | 232 | 236 |
| 26 | Unterhalt für den Ehegatten | 3 528 | 3 835 | 397 | 435 | 151 | 172 |
| 27 | Versorgungsausgleich | 146 | 183 | 8 | 11 | 1 | 9 |
| 28 | Wohnung, Hausrat | 406 | 477 | 48 | 60 | 33 | 23 |
| 29 | eheliches Güterrecht | 612 | 613 | 90 | 84 | 34 | 34 |
| 30 | Erledigte Eheverfahren (Lfd. Nr. 6 und 7) insgesamt darunter wurden erledigt | 10 990 | 10 471 | 883 | 858 | 461 | 420 |
| 31 | durch Urteil, Versäumnisurteil, Verzichtsurteil | 8 791 | 8 319 | 689 | 661 | 350 | 330 |
| 32 | durch Zurücknahme des Antrags oder der Klage | 824 | 732 | 85 | 84 | 35 | 31 |
| 33 | durch Ruhen des Verfahrens oder Nichtbetrieb | 856 | 877 | 68 | 70 | 52 | 37 |
| 34 | durch Abgabe an ein anderes Gericht | 269 | 319 | 17 | 20 | 8 | 15 |
| 35 | auf andere Weise | 85 | 92 | 3 | 10 | 9 | 5 |
| 36 | Auf Scheidung lauteten von den Urteilen insgesamt davon wurden | 8 692 | 8 247 | 685 | 658 | 347 | 328 |
| 37 | rechtskräftig | 8 453 | 7 989 | 666 | 640 | 333 | 312 |
| 38 | angefochten | 239 | 258 | 19 | 18 | 14 | 16 |
| | In den durch Urteil (Lfd. Nr. 36) erledigten Eheverfahren lautete die Entscheidung auf Scheidung | | | | | | |
| 39 | nach § 1565 Abs. 1 BGB i.V.m. § 1565 Abs. 2 BGB (vor einjähriger Trennung) | 1 202 | 1 127 | 143 | 129 | 55 | 65 |
| 40 | nach § 1565 Abs. 1 BGB (nicht einverständliche Scheidung nach einjähriger Trennung) | 1 385 | 884 | 157 | 137 | 20 | 22 |
| 41 | nach § 1565 Abs. 1 BGB i.V.m. § 1566 Abs. 1 BGB (einverständliche Scheidung nach einjähriger Trennung) | 5 226 | 5 455 | 329 | 345 | 237 | 207 |
| 42 | nach § 1565 Abs. 1 BGB i.V.m. § 1566 Abs. 2 BGB (nach dreijähriger Trennung) | 816 | 725 | 51 | 37 | 33 | 33 |
| 43 | auf Grund anderer Vorschriften | 63 | 56 | 5 | 10 | 2 | 1 |
| | Von den Eheverfahren (Lfd. Nr. 30) waren anhängig | | | | | | |
| 44 | bis einschließlich 3 Monate | 2 318 | 2 265 | 187 | 162 | 86 | 77 |
| 45 | mehr als 3 " " | 2 193 | 1 985 | 167 | 148 | 79 | 65 |
| 46 | " " 6 " " | 4 299 | 4 177 | 323 | 350 | 184 | 176 |
| 47 | " " 12 " " | 1 971 | 1 842 | 187 | 179 | 98 | 92 |
| 48 | " " 24 Monate | 209 | 202 | 19 | 19 | 14 | 10 |

1) Die mögliche Differenz zu Lfd. Nr. 3 erklärt sich durch Abgaben innerhalb des Gerichts.

| Oberlandesgerichtsbezirk Stuttgart | | | | | | | | | | | | Baden-Württemberg insgesamt | | Lfd. Nr. |
|------------------------------------|-------|------------|-------|----------|-------|-----------|-------|----------|-------|-------|-------|--------------------------------|--------|-------------|
| Landgerichtsbezirk | | | | | | | | | | | | | | |
| Heilbronn | | Ravensburg | | Rottweil | | Stuttgart | | Tübingen | | Ulm | | | | |
| 1985 | 1986 | 1985 | 1986 | 1985 | 1986 | 1985 | 1986 | 1985 | 1986 | 1985 | 1986 | 1985 | 1986 | |
| 2 041 | 2 080 | 1 177 | 1 265 | 819 | 965 | 5 247 | 5 263 | 1 429 | 1 581 | 1 202 | 1 165 | 28 162 | 29 045 | 1 |
| 3 152 | 3 487 | 2 216 | 2 235 | 1 332 | 1 313 | 9 481 | 9 925 | 2 215 | 2 286 | 1 852 | 2 152 | 42 761 | 44 667 | 2 |
| 3 113 | 3 256 | 2 128 | 2 028 | 1 186 | 1 293 | 9 465 | 9 407 | 2 063 | 2 262 | 1 889 | 2 071 | 41 878 | 42 318 | 3 |
| 2 080 | 2 311 | 1 265 | 1 472 | 965 | 985 | 5 263 | 5 781 | 1 581 | 1 605 | 1 165 | 1 246 | 29 045 | 31 394 | 4 |
| 3 092 | 3 102 | 2 094 | 1 975 | 1 155 | 1 272 | 9 114 | 9 115 | 2 041 | 2 203 | 1 849 | 1 898 | 40 955 | 41 352 | 5 |
| 1 552 | 1 511 | 978 | 848 | 527 | 509 | 4 660 | 4 268 | 955 | 1 078 | 899 | 906 | 19 908 | 19 185 | 6 |
| 10 | 11 | 3 | 6 | 4 | 8 | 49 | 39 | 5 | 6 | 4 | 3 | 195 | 182 | 7 |
| 35 | 35 | 70 | 76 | 32 | 18 | 310 | 432 | 182 | 168 | 67 | 100 | 1 582 | 1 795 | 8 |
| 1 471 | 1 533 | 970 | 978 | 529 | 646 | 4 023 | 4 303 | 887 | 921 | 772 | 741 | 18 685 | 19 542 | 9 |
| 24 | 12 | 73 | 67 | 63 | 91 | 72 | 73 | 12 | 30 | 107 | 148 | 585 | 648 | 10 |
| 598 | 586 | 373 | 309 | 188 | 187 | 2 035 | 1 915 | 332 | 434 | 296 | 299 | 7 934 | 7 955 | 11 |
| 3 151 | 2 997 | 1 988 | 1 679 | 1 038 | 1 029 | 9 259 | 8 265 | 2 009 | 2 167 | 1 921 | 1 880 | 39 282 | 36 925 | 12 |
| 846 | 806 | 526 | 464 | 309 | 288 | 2 186 | 1 945 | 556 | 562 | 531 | 515 | 10 542 | 9 676 | 13 |
| 70 | 80 | 32 | 34 | 12 | 15 | 49 | 42 | 31 | 40 | 36 | 37 | 454 | 443 | 14 |
| 6 | 6 | - | - | 1 | 2 | 7 | 4 | 2 | 3 | - | 2 | 31 | 29 | 15 |
| 206 | 169 | 141 | 88 | 62 | 73 | 607 | 495 | 142 | 141 | 149 | 111 | 2 388 | 2 034 | 16 |
| 257 | 247 | 167 | 116 | 61 | 72 | 866 | 749 | 164 | 184 | 175 | 176 | 3 130 | 2 913 | 17 |
| 1 552 | 1 511 | 978 | 848 | 527 | 509 | 4 660 | 4 268 | 955 | 1 078 | 899 | 906 | 19 908 | 19 185 | 18 |
| 133 | 122 | 87 | 73 | 41 | 48 | 611 | 502 | 101 | 99 | 82 | 93 | 1 871 | 1 679 | 19 |
| 81 | 56 | 57 | 56 | 25 | 22 | 273 | 260 | 58 | 60 | 49 | 40 | 1 048 | 966 | 20 |
| 1 647 | 1 712 | 1 113 | 1 108 | 585 | 723 | 4 420 | 4 716 | 974 | 1 046 | 847 | 810 | 20 712 | 21 623 | 21 |
| 179 | 200 | 135 | 136 | 93 | 110 | 483 | 614 | 131 | 143 | 105 | 105 | 2 532 | 2 809 | 22 |
| 99 | 127 | 74 | 80 | 41 | 47 | 259 | 261 | 71 | 80 | 70 | 65 | 1 320 | 1 437 | 23 |
| 15 | 15 | 7 | 5 | 7 | 14 | 31 | 38 | 16 | 11 | 7 | 3 | 154 | 183 | 24 |
| 666 | 651 | 416 | 401 | 226 | 254 | 1 795 | 1 762 | 395 | 425 | 335 | 288 | 7 947 | 7 840 | 25 |
| 521 | 512 | 354 | 361 | 154 | 230 | 1 442 | 1 599 | 271 | 278 | 238 | 248 | 6 695 | 7 172 | 26 |
| 19 | 32 | 11 | 21 | 7 | 13 | 52 | 60 | 11 | 13 | 37 | 24 | 238 | 265 | 27 |
| 66 | 77 | 53 | 45 | 14 | 27 | 138 | 159 | 32 | 50 | 22 | 36 | 809 | 924 | 28 |
| 82 | 98 | 63 | 59 | 43 | 28 | 220 | 223 | 47 | 46 | 33 | 41 | 1 017 | 993 | 29 |
| 1 562 | 1 522 | 981 | 854 | 531 | 517 | 4 709 | 4 307 | 960 | 1 084 | 903 | 909 | 20 103 | 19 367 | 30 |
| 1 268 | 1 231 | 816 | 686 | 444 | 435 | 3 650 | 3 340 | 798 | 877 | 776 | 759 | 16 168 | 15 563 | 31 |
| 104 | 75 | 57 | 62 | 43 | 32 | 375 | 313 | 72 | 77 | 53 | 58 | 1 510 | 1 351 | 32 |
| 132 | 154 | 70 | 66 | 19 | 24 | 414 | 383 | 49 | 82 | 52 | 61 | 1 395 | 1 379 | 33 |
| 24 | 27 | 18 | 19 | 12 | 8 | 153 | 191 | 23 | 22 | 14 | 17 | 488 | 536 | 34 |
| 15 | 13 | 6 | 5 | 5 | 4 | 30 | 36 | 9 | 10 | 8 | 9 | 197 | 217 | 35 |
| 1 253 | 1 221 | 811 | 680 | 441 | 427 | 3 589 | 3 304 | 794 | 873 | 772 | 756 | 16 020 | 15 435 | 36 |
| 1 209 | 1 169 | 795 | 647 | 416 | 411 | 3 510 | 3 228 | 771 | 848 | 753 | 734 | 15 555 | 14 959 | 37 |
| 44 | 52 | 16 | 33 | 25 | 16 | 79 | 76 | 23 | 25 | 19 | 22 | 465 | 476 | 38 |
| 259 | 266 | 107 | 92 | 78 | 68 | 369 | 303 | 110 | 114 | 81 | 90 | 1 652 | 1 486 | 39 |
| 233 | 209 | 176 | 94 | 37 | 21 | 412 | 306 | 42 | 49 | 308 | 46 | 2 975 | 2 329 | 40 |
| 658 | 657 | 437 | 430 | 295 | 311 | 2 378 | 2 321 | 572 | 632 | 320 | 552 | 9 652 | 10 091 | 41 |
| 96 | 82 | 87 | 63 | 30 | 27 | 402 | 353 | 60 | 69 | 57 | 61 | 1 610 | 1 426 | 42 |
| 7 | 7 | 4 | 1 | 1 | - | 28 | 21 | 10 | 9 | 6 | 7 | 91 | 103 | 43 |
| 351 | 384 | 229 | 192 | 60 | 41 | 1 094 | 995 | 190 | 270 | 121 | 144 | 3 772 | 3 723 | 44 |
| 313 | 288 | 190 | 169 | 91 | 75 | 967 | 878 | 205 | 186 | 181 | 176 | 3 414 | 3 214 | 45 |
| 609 | 613 | 376 | 345 | 244 | 243 | 1 788 | 1 659 | 362 | 384 | 413 | 407 | 7 901 | 7 642 | 46 |
| 252 | 202 | 171 | 132 | 130 | 147 | 781 | 706 | 177 | 221 | 175 | 163 | 4 395 | 4 170 | 47 |
| 37 | 35 | 15 | 16 | 6 | 11 | 79 | 69 | 26 | 23 | 13 | 19 | 621 | 618 | 48 |

33. Geschäftsanfall bei den Landgerichten 1985 und 1986

| Lfd. Nr. | Geschäftsanfall | Oberlandesgerichtsbezirk Karlsruhe | | | | | | | |
|-------------|---|------------------------------------|--------|--------------------|-------|----------|-------|------------|-------|
| | | insgesamt | | Landgerichtsbezirk | | | | | |
| | | | | Baden-Baden | | Freiburg | | Heidelberg | |
| | | 1985 | 1986 | 1985 | 1986 | 1985 | 1986 | 1985 | 1986 |
| | Geschäftsentwicklung der Zivilprozesssachen (O-Sachen) | | | | | | | | |
| 1 | Unerledigte Verfahren zu Beginn des Berichtszeitraumes | 9 454 | 10 454 | 651 | 734 | 1 445 | 1 789 | 1 062 | 1 284 |
| 2 | Neuzugänge (nach Abzug der Abgaben innerhalb des Gerichts) | 21 268 | 22 643 | 1 464 | 1 638 | 3 772 | 3 835 | 2 538 | 2 631 |
| 3 | Erledigte Verfahren (nach Abzug der Abgaben innerhalb des Gerichts) | 20 268 | 21 668 | 1 381 | 1 635 | 3 428 | 3 771 | 2 316 | 2 504 |
| 4 | Unerledigte Verfahren am Ende des Berichtszeitraumes | 10 454 | 11 429 | 734 | 737 | 1 789 | 1 853 | 1 284 | 1 411 |
| 5 | Anträge außerhalb eines bei Gericht anhängigen Rechtsstreits (OH-Sachen) | 189 | 140 | 4 | 3 | 1 | 1 | 60 | 27 |
| | Gegenstand des Verfahrens | | | | | | | | |
| | Von den erledigten Verfahren (lfd.Nr. 3) waren | | | | | | | | |
| 6 | Prozeßkostenhilfverfahren | 235 | 237 | 22 | 25 | 49 | 47 | 26 | 30 |
| 7 | Urkunden-, Wechsel- oder Scheckprozesse | 777 | 673 | 72 | 68 | 114 | 106 | 88 | 85 |
| 8 | Arreste oder einstweilige Verfügungen | 1 339 | 1 258 | 84 | 86 | 235 | 219 | 123 | 144 |
| 9 | Klagen in Zwangsvollstreckungssachen | 363 | 428 | 51 | 58 | 56 | 79 | 41 | 30 |
| 10 | Baulandsachen | 27 | 19 | - | - | - | - | - | - |
| | Gewöhnliche Prozesse über | | | | | | | | |
| 11 | Verkehrsunfallrecht | 1 186 | 1 213 | 110 | 123 | 147 | 160 | 179 | 184 |
| 12 | Bau-/Architektenrecht | 1 231 | 1 147 | 68 | 109 | 215 | 199 | 244 | 204 |
| 13 | Kaufrecht | 3 839 | 3 552 | 211 | 210 | 332 | 387 | 373 | 380 |
| 14 | Sonstige gewöhnliche Prozesse/Sonstiger Verfahrensgegenstand | 11 270 | 13 141 | 763 | 956 | 2 280 | 2 574 | 1 242 | 1 447 |
| | Parteien | | | | | | | | |
| 15 | Zahl der Kläger (Antragsteller) (mehrere Kläger derselben Art sind je Verfahren nur einmal gezählt) | 20 306 | 21 709 | 1 388 | 1 640 | 3 430 | 3 780 | 2 319 | 2 508 |
| | davon waren | | | | | | | | |
| 16 | Behörden, Körperschaften oder andere juristische Personen des öffentlichen Rechts (ohne Versicherungen) | 480 | 507 | 34 | 20 | 78 | 97 | 35 | 69 |
| 17 | Versicherungen | 178 | 170 | 20 | 20 | 34 | 31 | 9 | 11 |
| 18 | AG, GmbH, KG, OHG u. ähnliche Gesellschaften oder sonstige Organisationen (z.B. Vereine, Genossenschaften) | 8 140 | 8 352 | 586 | 643 | 1 269 | 1 338 | 920 | 984 |
| 19 | Sonstige Firmen/Geschäftsbetriebe | 1 559 | 1 669 | 104 | 109 | 210 | 317 | 207 | 196 |
| 20 | Privatpersonen | 9 949 | 11 011 | 644 | 848 | 1 839 | 1 997 | 1 148 | 1 248 |
| 21 | Zahl der Beklagten (Antragsgegner) (mehrere Beklagte derselben Art sind je Verfahren nur einmal gezählt) | 21 296 | 22 838 | 1 500 | 1 753 | 3 552 | 3 896 | 2 465 | 2 685 |
| | davon waren | | | | | | | | |
| 22 | Behörden, Körperschaften oder andere juristische Personen des öffentlichen Rechts (ohne Versicherungen) | 653 | 750 | 32 | 45 | 115 | 136 | 77 | 65 |
| 23 | Versicherungen | 1 041 | 1 157 | 92 | 109 | 142 | 170 | 134 | 144 |
| 24 | AG, GmbH, KG, OHG u. ähnliche Gesellschaften oder sonstige Organisationen (z.B. Vereine, Genossenschaften) | 5 366 | 5 683 | 382 | 354 | 885 | 910 | 647 | 768 |
| 25 | Sonstige Firmen/Geschäftsbetriebe | 1 366 | 1 434 | 85 | 120 | 140 | 211 | 140 | 161 |
| 26 | Privatpersonen | 12 870 | 13 814 | 909 | 1 125 | 2 270 | 2 469 | 1 467 | 1 547 |

| Oberlandesgerichtsbezirk Karlsruhe | | | | | | | | | | | | Lfd. Nr. |
|------------------------------------|-------|----------|-------|----------|-------|---------|------|-----------|-------|----------|------|-------------|
| Landgerichtsbezirk | | | | | | | | | | | | |
| Karlsruhe | | Konstanz | | Mannheim | | Mosbach | | Offenburg | | Waldshut | | |
| 1985 | 1986 | 1985 | 1986 | 1985 | 1986 | 1985 | 1986 | 1985 | 1986 | 1985 | 1986 | |
| 2 313 | 2 534 | 1 261 | 1 074 | 1 503 | 1 666 | 196 | 207 | 655 | 803 | 368 | 363 | 1 |
| 4 969 | 5 241 | 2 409 | 2 961 | 3 282 | 3 368 | 694 | 718 | 1 362 | 1 498 | 778 | 753 | 2 |
| 4 748 | 5 080 | 2 596 | 2 666 | 3 119 | 3 208 | 683 | 670 | 1 214 | 1 370 | 783 | 764 | 3 |
| 2 534 | 2 695 | 1 074 | 1 369 | 1 666 | 1 826 | 207 | 255 | 803 | 931 | 363 | 352 | 4 |
| 101 | 103 | 3 | - | - | 1 | 2 | - | 18 | 5 | - | - | 5 |
| 57 | 47 | 23 | 37 | 33 | 28 | 6 | 7 | 5 | 8 | 14 | 8 | 6 |
| 192 | 131 | 112 | 85 | 80 | 76 | 13 | 26 | 25 | 36 | 81 | 60 | 7 |
| 334 | 221 | 205 | 197 | 234 | 254 | 33 | 16 | 60 | 77 | 31 | 44 | 8 |
| 65 | 107 | 49 | 37 | 38 | 42 | 19 | 18 | 24 | 36 | 20 | 21 | 9 |
| 27 | 19 | - | - | - | - | - | - | - | - | - | - | 10 |
| 289 | 254 | 134 | 131 | 177 | 159 | 36 | 37 | 75 | 105 | 39 | 60 | 11 |
| 261 | 182 | 135 | 135 | 137 | 130 | 31 | 36 | 27 | 30 | 113 | 122 | 12 |
| 1 282 | 1 206 | 464 | 368 | 536 | 355 | 142 | 204 | 322 | 262 | 177 | 180 | 13 |
| 2 241 | 2 913 | 1 474 | 1 676 | 1 883 | 2 164 | 403 | 326 | 676 | 816 | 308 | 269 | 14 |
| 4 767 | 5 089 | 2 598 | 2 671 | 3 123 | 3 214 | 683 | 670 | 1 214 | 1 372 | 784 | 765 | 15 |
| 115 | 105 | 79 | 61 | 59 | 68 | 15 | 24 | 38 | 38 | 27 | 25 | 16 |
| 44 | 29 | 24 | 23 | 26 | 42 | 8 | 6 | 6 | 2 | 7 | 6 | 17 |
| 1 912 | 1 984 | 1 045 | 1 030 | 1 375 | 1 338 | 275 | 260 | 436 | 493 | 322 | 282 | 18 |
| 347 | 329 | 291 | 281 | 201 | 203 | 44 | 44 | 104 | 122 | 51 | 68 | 19 |
| 2 349 | 2 642 | 1 159 | 1 276 | 1 462 | 1 563 | 341 | 336 | 630 | 717 | 377 | 384 | 20 |
| 4 966 | 5 361 | 2 715 | 2 790 | 3 284 | 3 378 | 721 | 700 | 1 270 | 1 460 | 823 | 815 | 21 |
| 210 | 263 | 81 | 72 | 61 | 56 | 22 | 28 | 32 | 51 | 23 | 34 | 22 |
| 219 | 243 | 107 | 112 | 231 | 242 | 40 | 19 | 50 | 81 | 26 | 37 | 23 |
| 1 290 | 1 419 | 579 | 638 | 939 | 966 | 166 | 128 | 308 | 333 | 170 | 167 | 24 |
| 293 | 243 | 286 | 259 | 264 | 221 | 44 | 51 | 73 | 126 | 41 | 42 | 25 |
| 2 954 | 3 193 | 1 662 | 1 709 | 1 789 | 1 893 | 449 | 474 | 807 | 869 | 563 | 535 | 26 |

Noch: 33. Geschäftsanfall bei den Landgerichten 1985 und 1986

| Lfd. Nr. | Geschäftsanfall | Oberlandesgerichtsbezirk Karlsruhe | | | | | | | |
|--|--|------------------------------------|--------|--------------------|-------|----------|-------|------------|-------|
| | | insgesamt | | Landgerichtsbezirk | | | | | |
| | | | | Baden-Baden | | Freiburg | | Heidelberg | |
| | | 1985 | 1986 | 1985 | 1986 | 1985 | 1986 | 1985 | 1986 |
| Art der Erledigung | | | | | | | | | |
| Die erledigten Verfahren (lfd. Nr. 3) wurden beendet durch | | | | | | | | | |
| 27 | Streitiges Urteil (einschl. Vorbehaltsurteil) | 6 055 | 6 597 | 356 | 475 | 827 | 979 | 794 | 842 |
| 28 | Vergleich | 3 533 | 3 786 | 256 | 360 | 699 | 778 | 310 | 315 |
| 29 | Versäumnis-, Anerkenntnis- oder Verzichtsurteil | 4 175 | 4 540 | 311 | 355 | 800 | 838 | 472 | 531 |
| 30 | Beschluß über Arrest oder einstweilige Verfügung | 522 | 487 | 44 | 28 | 113 | 99 | 44 | 44 |
| 31 | Beschluß gemäß § 91 a ZPO | 247 | 300 | 10 | 23 | 56 | 57 | 24 | 34 |
| 32 | Sonstigen Beschluß (ohne lfd. Nrn. 35 bis 37) | 316 | 296 | 25 | 20 | 46 | 55 | 31 | 23 |
| 33 | Zurücknahme der Klage oder des Antrags | 2 098 | 2 280 | 152 | 164 | 362 | 410 | 246 | 278 |
| 34 | Nichtzahlung des Kostenvorschusses | 18 | 26 | 2 | - | 2 | 2 | 4 | 1 |
| 35 | Ruhen des Verfahrens oder Nichtbetrieb | 1 530 | 1 605 | 78 | 84 | 269 | 271 | 171 | 217 |
| 36 | Verweisung oder Abgabe an ein anderes Gericht | 1 421 | 1 466 | 115 | 117 | 190 | 224 | 190 | 179 |
| 37 | Verbindung mit einer anderen Sache | 116 | 136 | 19 | 5 | 15 | 34 | 8 | 18 |
| 38 | Sonstige Erledigungsart | 187 | 149 | 13 | 4 | 49 | 24 | 22 | 22 |
| Termine (ohne Verkündungstermine) | | | | | | | | | |
| 39 | Zahl der Termine insgesamt | 25 343 | 26 791 | 1 461 | 2 005 | 3 865 | 4 396 | 3 291 | 3 453 |
| | davon | | | | | | | | |
| 40 | ohne Beweisaufnahme | 10 948 | 20 058 | 1 113 | 1 524 | 2 922 | 3 206 | 2 572 | 2 741 |
| 41 | mit Beweisaufnahme | 6 395 | 6 733 | 348 | 481 | 943 | 1 190 | 719 | 712 |
| Dauer der Verfahren | | | | | | | | | |
| Von den insgesamt erledigten Verfahren (lfd. Nr. 3) waren anhängig | | | | | | | | | |
| 42 | bis einschl. 3 Monate | 9 665 | 9 733 | 687 | 818 | 1 690 | 1 592 | 1 057 | 1 076 |
| 43 | mehr als 3 " " 6 " | 5 314 | 5 879 | 316 | 390 | 909 | 1 098 | 641 | 730 |
| 44 | " " 6 " " 12 " | 3 664 | 4 246 | 252 | 288 | 620 | 782 | 417 | 490 |
| 45 | " " 12 " " 24 " | 1 253 | 1 411 | 100 | 96 | 165 | 241 | 161 | 165 |
| 46 | " " 24 Monate | 372 | 399 | 26 | 43 | 44 | 58 | 40 | 43 |
| Streitwert ausgewählter Verfahren | | | | | | | | | |
| Von den erledigten Verfahren (ohne Entschädigungs-/Rückerstattungssachen) hatten einen Streitwert (in %) | | | | | | | | | |
| 47 | bis einschl. 3 000 DM | 2,7 | 6,2 | 2,4 | 4,8 | 2,7 | 7,1 | 2,5 | 6,0 |
| 48 | von 3 001 DM " " 5 000 DM | 4,0 | 18,3 | 3,2 | 17,7 | 4,5 | 17,2 | 3,7 | 21,3 |
| 49 | " 5 001 DM " " 10 000 DM | 36,4 | 19,6 | 36,4 | 19,4 | 36,4 | 19,7 | 38,0 | 19,9 |
| 50 | " 10 001 DM " " 50 000 DM | 44,7 | 43,6 | 45,3 | 44,2 | 44,1 | 42,6 | 44,2 | 43,3 |
| 51 | von mehr als 50 000 DM | 12,1 | 12,3 | 12,6 | 13,8 | 12,2 | 13,3 | 11,6 | 9,5 |
| Ergebnisse der gerichtlichen Kostenentscheidung | | | | | | | | | |
| von den insgesamt erledigten Verfahren (lfd. Nr. 3) endeten | | | | | | | | | |
| 52 | ohne Kostenentscheidung | 6 322 | 6 558 | 381 | 379 | 877 | 976 | 667 | 737 |
| 53 | mit Kostenentscheidung | 13 946 | 15 110 | 1 000 | 1 256 | 2 551 | 2 795 | 1 649 | 1 767 |
| Nach den Kostenentscheidungen (lfd. Nr. 53) trägt die Gerichtskosten | | | | | | | | | |
| Der Kläger (Antragsteller) | | | | | | | | | |
| 54 | ganz | 2 486 | 2 852 | 141 | 207 | 395 | 453 | 305 | 346 |
| 55 | überwiegend | 850 | 940 | 71 | 89 | 195 | 202 | 136 | 123 |
| 56 | der Kläger und Beklagte je zur Hälfte | 1 258 | 1 472 | 163 | 228 | 192 | 196 | 132 | 167 |
| Der Beklagte (Antragsgegner) | | | | | | | | | |
| 57 | überwiegend | 1 661 | 1 780 | 115 | 164 | 361 | 394 | 217 | 254 |
| 58 | ganz | 7 304 | 7 710 | 502 | 566 | 1 240 | 1 330 | 820 | 865 |
| 59 | Sonstige Kostenentscheidung | 387 | 356 | 8 | 2 | 168 | 220 | 39 | 12 |

| Oberlandesgerichtsbezirk Karlsruhe | | | | | | | | | | | | Lfd. Nr. |
|------------------------------------|-------|----------|-------|----------|-------|---------|------|-----------|-------|----------|------|-------------|
| Landgerichtsbezirk | | | | | | | | | | | | |
| Karlsruhe | | Konstanz | | Mannheim | | Mosbach | | Offenburg | | Waldshut | | |
| 1985 | 1986 | 1985 | 1986 | 1985 | 1986 | 1985 | 1986 | 1985 | 1986 | 1985 | 1986 | |
| | | | | | | | | | | | | |
| 1 563 | 1 700 | 696 | 668 | 985 | 1 026 | 242 | 213 | 402 | 462 | 190 | 232 | 27 |
| 755 | 766 | 504 | 595 | 520 | 529 | 135 | 146 | 206 | 177 | 148 | 120 | 28 |
| 937 | 1 089 | 547 | 529 | 557 | 559 | 106 | 128 | 236 | 310 | 209 | 201 | 29 |
| 121 | 72 | 97 | 99 | 61 | 96 | 9 | 1 | 26 | 24 | 7 | 24 | 30 |
| 55 | 61 | 34 | 44 | 45 | 46 | 4 | 10 | 11 | 18 | 8 | 7 | 31 |
| 71 | 74 | 36 | 27 | 63 | 54 | 12 | 16 | 22 | 18 | 10 | 9 | 32 |
| 459 | 495 | 284 | 336 | 326 | 323 | 61 | 50 | 144 | 160 | 64 | 64 | 33 |
| 1 | 2 | 2 | - | 5 | 19 | - | 1 | - | - | 2 | 1 | 34 |
| 423 | 402 | 208 | 196 | 242 | 260 | 49 | 39 | 84 | 87 | 56 | 49 | 35 |
| 296 | 355 | 169 | 144 | 269 | 246 | 60 | 58 | 68 | 97 | 64 | 46 | 36 |
| 24 | 19 | 10 | 21 | 23 | 24 | 2 | 4 | 5 | 6 | 10 | 5 | 37 |
| 43 | 45 | 9 | 7 | 23 | 26 | 3 | 4 | 10 | 11 | 15 | 6 | 38 |
| | | | | | | | | | | | | |
| 6 155 | 6 311 | 2 621 | 2 558 | 4 204 | 4 317 | 788 | 872 | 2 163 | 2 104 | 795 | 775 | 39 |
| | | | | | | | | | | | | |
| 4 666 | 4 791 | 1 650 | 1 691 | 3 384 | 3 433 | 599 | 683 | 1 424 | 1 433 | 618 | 556 | 40 |
| 1 489 | 1 520 | 971 | 867 | 820 | 884 | 189 | 189 | 739 | 671 | 177 | 219 | 41 |
| | | | | | | | | | | | | |
| 2 351 | 2 559 | 1 156 | 1 099 | 1 361 | 1 327 | 471 | 475 | 453 | 425 | 439 | 362 | 42 |
| 1 257 | 1 303 | 675 | 790 | 862 | 828 | 124 | 105 | 349 | 433 | 181 | 202 | 43 |
| 767 | 842 | 559 | 563 | 616 | 738 | 66 | 60 | 256 | 346 | 111 | 137 | 44 |
| 287 | 286 | 155 | 174 | 210 | 239 | 20 | 26 | 112 | 138 | 43 | 46 | 45 |
| 86 | 90 | 51 | 40 | 70 | 76 | 2 | 4 | 44 | 28 | 9 | 17 | 46 |
| | | | | | | | | | | | | |
| 3,1 | 6,4 | 2,5 | 6,4 | 2,6 | 5,1 | 3,4 | 7,2 | 2,1 | 8,2 | 2,0 | 4,7 | 47 |
| 4,8 | 18,0 | 3,4 | 17,3 | 2,7 | 18,1 | 3,2 | 16,7 | 6,8 | 20,3 | 4,1 | 19,2 | 48 |
| 36,4 | 20,4 | 35,7 | 18,0 | 36,5 | 20,0 | 33,7 | 20,3 | 36,8 | 18,0 | 33,8 | 19,1 | 49 |
| 43,7 | 42,9 | 46,5 | 46,6 | 45,0 | 43,4 | 49,4 | 42,3 | 43,2 | 42,7 | 46,3 | 45,5 | 50 |
| 11,9 | 12,4 | 11,9 | 11,7 | 13,2 | 13,2 | 10,2 | 13,4 | 11,1 | 10,8 | 13,7 | 11,5 | 51 |
| | | | | | | | | | | | | |
| 1 667 | 1 693 | 588 | 603 | 1 342 | 1 376 | 272 | 255 | 317 | 368 | 211 | 171 | 52 |
| 3 081 | 3 387 | 2 008 | 2 063 | 1 777 | 1 832 | 411 | 415 | 897 | 1 002 | 572 | 593 | 53 |
| | | | | | | | | | | | | |
| 608 | 711 | 375 | 393 | 361 | 371 | 85 | 66 | 139 | 196 | 77 | 109 | 54 |
| 149 | 184 | 126 | 141 | 70 | 94 | 28 | 20 | 43 | 43 | 32 | 44 | 55 |
| 206 | 268 | 286 | 327 | 53 | 71 | 6 | 27 | 130 | 119 | 90 | 69 | 56 |
| | | | | | | | | | | | | |
| 292 | 326 | 234 | 244 | 177 | 154 | 51 | 28 | 140 | 134 | 74 | 82 | 57 |
| 1 714 | 1 832 | 979 | 937 | 1 091 | 1 131 | 222 | 253 | 444 | 509 | 292 | 287 | 58 |
| 112 | 66 | 8 | 21 | 25 | 11 | 19 | 21 | 1 | 1 | 7 | 2 | 59 |

Noch: 33. Geschäftsanfall bei den Landgerichten 1985 und 1986

| Lfd. Nr. | Geschäftsanfall | Oberlandesgerichtsbezirk Karlsruhe | | | | | | | |
|-------------|---|------------------------------------|-------|--------------------|------|----------|------|------------|------|
| | | insgesamt | | Landgerichtsbezirk | | | | | |
| | | | | Baden-Baden | | Freiburg | | Heidelberg | |
| | | 1985 | 1986 | 1985 | 1986 | 1985 | 1986 | 1985 | 1986 |
| | Geschäftsentwicklung der Berufungssachen (S-Sachen) | | | | | | | | |
| 60 | Unerledigte Verfahren zu Beginn des Berichtszeitraumes | 2 182 | 2 404 | 125 | 119 | 323 | 426 | 206 | 257 |
| 61 | Neuzugänge (nach Abzug der Abgaben innerhalb des Gerichts) | 5 089 | 5 261 | 341 | 342 | 925 | 794 | 654 | 804 |
| 62 | Erledigte Verfahren (nach Abzug der Abgaben innerhalb des Gerichts) | 4 867 | 5 124 | 347 | 354 | 822 | 861 | 603 | 749 |
| 63 | Unerledigte Verfahren am Ende des Berichtszeitraumes | 2 404 | 2 541 | 119 | 107 | 426 | 359 | 257 | 312 |
| | Gegenstand des Verfahrens | | | | | | | | |
| | Von den erledigten Verfahren (lfd. Nr. 62) waren | | | | | | | | |
| 64 | Prozeßkostenhilfverfahren | 8 | 19 | - | - | 3 | 4 | 1 | - |
| 65 | Urkunden-, Wechsel- oder Scheckprozesse | 6 | 3 | - | - | 2 | - | 2 | 1 |
| 66 | Arreste oder einstweilige Verfügungen | 56 | 60 | 2 | 6 | 7 | 7 | 4 | 10 |
| 67 | Klagen in Zwangsvollstreckungssachen | 5 | 20 | 1 | 6 | - | 2 | 2 | 2 |
| | Gewöhnliche Prozesse über | | | | | | | | |
| 68 | Wohnungsmietrecht (Wohnungsmietsachen) | 888 | 787 | 69 | 54 | 81 | 60 | 167 | 168 |
| 69 | Unterhaltsrecht | 19 | 34 | 4 | 4 | 2 | 2 | 1 | 7 |
| 70 | Verkehrsunfallrecht | 700 | 799 | 58 | 62 | 63 | 46 | 105 | 143 |
| 71 | Bau-/Architektenrecht | 75 | 107 | 7 | 7 | 2 | - | 19 | 29 |
| 72 | Kaufrecht | 340 | 347 | 23 | 16 | 31 | 22 | 69 | 84 |
| 73 | Sonstige gewöhnliche Prozesse/ Sonstiger Verfahrensgegenstand | 2 770 | 2 948 | 183 | 199 | 631 | 718 | 233 | 305 |
| | Parteien | | | | | | | | |
| 74 | Zahl der Berufungskläger (mehrere Berufungskläger derselben Art sind je Verfahren nur einmal gezählt) | 4 973 | 5 243 | 352 | 368 | 828 | 869 | 620 | 770 |
| | davon waren | | | | | | | | |
| 75 | Behörden, Körperschaften oder andere juristische Personen des öffentlichen Rechts (ohne Versicherungen) | 48 | 56 | 2 | 3 | 13 | 3 | 3 | 10 |
| 76 | Versicherungen | 150 | 148 | 7 | 11 | 17 | 12 | 18 | 25 |
| 77 | AG, GmbH, KG, OHG u. ähnliche Gesellschaften oder sonstige Organisationen (z. B. Vereine, Genossenschaften) | 638 | 696 | 40 | 56 | 55 | 67 | 124 | 99 |
| 78 | Sonstige Firmen/Geschäftsbetriebe | 260 | 277 | 10 | 14 | 91 | 103 | 16 | 34 |
| 79 | Privatpersonen | 3 877 | 4 066 | 293 | 284 | 652 | 684 | 459 | 602 |
| | Zahl der Berufungsbeklagten (mehrere Berufungsbeklagte derselben Art sind je Verfahren nur einmal gezählt) | 5 328 | 5 671 | 393 | 399 | 857 | 897 | 668 | 851 |
| | davon waren | | | | | | | | |
| 80 | Behörden, Körperschaften oder andere juristische Personen des öffentlichen Rechts (ohne Versicherungen) | 73 | 74 | 2 | 2 | 17 | 19 | 4 | 7 |
| 81 | Versicherungen | 556 | 659 | 47 | 50 | 59 | 50 | 61 | 98 |
| 82 | AG, GmbH, KG, OHG u. ähnliche Gesellschaften oder sonstige Organisationen (z. B. Vereine, Genossenschaften) | 583 | 606 | 52 | 42 | 68 | 70 | 89 | 90 |
| 83 | Sonstige Firmen/Geschäftsbetriebe | 224 | 235 | 12 | 12 | 58 | 75 | 21 | 24 |
| 84 | Privatpersonen | 3 892 | 4 097 | 280 | 293 | 655 | 683 | 493 | 632 |

| Oberlandesgerichtsbezirk Karlsruhe | | | | | | | | | | | | Lfd. Nr. |
|------------------------------------|-------|----------|------|----------|------|---------|------|-----------|------|----------|------|-------------|
| Landgerichtsbezirk | | | | | | | | | | | | |
| Karlsruhe | | Konstanz | | Mannheim | | Mosbach | | Offenburg | | Waldshut | | |
| 1985 | 1986 | 1985 | 1986 | 1985 | 1986 | 1985 | 1986 | 1985 | 1986 | 1985 | 1986 | |
| 623 | 616 | 141 | 149 | 376 | 412 | 44 | 52 | 282 | 303 | 62 | 70 | 60 |
| 1 251 | 1 374 | 482 | 520 | 718 | 752 | 194 | 169 | 351 | 373 | 173 | 133 | 61 |
| 1 258 | 1 223 | 474 | 467 | 682 | 744 | 186 | 160 | 330 | 420 | 165 | 146 | 62 |
| 616 | 767 | 149 | 202 | 412 | 420 | 52 | 61 | 303 | 256 | 70 | 57 | 63 |
| - | 4 | 4 | 4 | - | 2 | - | - | - | 3 | - | 2 | 64 |
| - | 2 | - | - | 2 | - | - | - | - | - | - | - | 65 |
| 20 | 13 | 12 | 9 | 6 | 3 | 1 | 1 | 2 | 9 | 2 | 2 | 66 |
| - | 3 | - | 2 | - | - | - | - | - | 1 | 2 | 4 | 67 |
| 184 | 108 | 122 | 118 | 198 | 187 | 18 | 10 | 20 | 61 | 29 | 21 | 68 |
| 7 | 9 | 2 | 5 | 1 | 2 | - | 2 | 1 | 2 | 1 | 1 | 69 |
| 267 | 262 | 62 | 62 | 40 | 87 | 24 | 19 | 55 | 95 | 26 | 23 | 70 |
| 8 | 15 | 14 | 17 | 9 | 14 | 9 | 9 | - | 7 | 7 | 9 | 71 |
| 64 | 26 | 67 | 58 | 30 | 50 | 24 | 53 | 3 | 16 | 29 | 22 | 72 |
| 708 | 781 | 191 | 192 | 396 | 399 | 110 | 66 | 249 | 226 | 69 | 62 | 73 |
| 1 305 | 1 265 | 482 | 478 | 690 | 747 | 187 | 161 | 339 | 434 | 170 | 151 | 74 |
| 21 | 18 | 1 | 2 | 5 | 10 | - | 1 | 2 | 8 | 1 | 1 | 75 |
| 66 | 53 | 10 | 16 | 13 | 11 | 3 | 1 | 10 | 15 | 6 | 4 | 76 |
| 144 | 157 | 90 | 67 | 102 | 139 | 31 | 34 | 47 | 63 | 5 | 14 | 77 |
| 47 | 40 | 25 | 27 | 34 | 23 | 8 | 8 | 9 | 12 | 20 | 16 | 78 |
| 1 027 | 997 | 356 | 366 | 536 | 564 | 145 | 117 | 271 | 336 | 138 | 116 | 79 |
| 1 414 | 1 393 | 510 | 508 | 720 | 804 | 216 | 188 | 368 | 470 | 182 | 161 | |
| 37 | 26 | 2 | 4 | 3 | 4 | 2 | 4 | 3 | 5 | 3 | 3 | 80 |
| 196 | 182 | 42 | 50 | 59 | 135 | 33 | 24 | 41 | 53 | 18 | 17 | 81 |
| 166 | 174 | 69 | 67 | 61 | 78 | 19 | 24 | 45 | 48 | 14 | 13 | 82 |
| 39 | 36 | 33 | 27 | 32 | 24 | - | - | 13 | 22 | 16 | 15 | 83 |
| 976 | 975 | 364 | 360 | 565 | 563 | 162 | 136 | 266 | 342 | 131 | 113 | 84 |

Noch: 33. Geschäftsanfall bei den Landgerichten 1985 und 1986

| Lfd. Nr. | Geschäftsanfall | Oberlandesgerichtsbezirk Karlsruhe | | | | | | | |
|---|--|------------------------------------|-------|--------------------|------|----------|------|------------|------|
| | | insgesamt | | Landgerichtsbezirk | | | | | |
| | | | | Baden-Baden | | Freiburg | | Heidelberg | |
| | | 1985 | 1986 | 1985 | 1986 | 1985 | 1986 | 1985 | 1986 |
| Art der Erledigung | | | | | | | | | |
| Die erledigten Verfahren (lfd. Nr. 62) wurden beendet durch | | | | | | | | | |
| 85 | Streitiges Urteil | 3 015 | 3 294 | 215 | 190 | 378 | 447 | 383 | 515 |
| 86 | Vergleich | 614 | 634 | 44 | 71 | 166 | 174 | 92 | 92 |
| 87 | Versäumnis-, Anerkenntnis- oder Verzichtsurteil | 26 | 35 | - | 2 | 4 | 4 | 3 | 6 |
| 88 | Beschluß gemäß §§ 91 a und 519 b ZPO | 173 | 174 | 17 | 23 | 29 | 28 | 19 | 30 |
| 89 | Sonstigen Beschluß (ohne lfd. Nrn. 91 bis 93) | 41 | 51 | 1 | - | 11 | 6 | 5 | 4 |
| 90 | Zurücknahme der Berufung (einschl. der Klage oder des Antrags) | 900 | 836 | 66 | 58 | 222 | 192 | 88 | 92 |
| 91 | Ruhen des Verfahrens oder Nichtbetrieb | 27 | 49 | 2 | 4 | 5 | 7 | 7 | 6 |
| 92 | Verweisung oder Abgabe an ein anderes Gericht | 4 | 8 | 1 | 2 | - | 1 | 1 | 3 |
| 93 | Verbindung mit einem anderen Verfahren | 48 | 32 | - | 1 | 5 | 1 | 2 | 1 |
| 94 | Sonstige Erledigungsart | 19 | 11 | 1 | 3 | 2 | 1 | 3 | - |
| Termine (ohne Verkündungstermine) | | | | | | | | | |
| 95 | Zahl der Termine insgesamt | 4 784 | 5 136 | 317 | 330 | 677 | 814 | 676 | 858 |
| davon | | | | | | | | | |
| 96 | ohne Beweisaufnahme | 4 025 | 4 288 | 290 | 304 | 612 | 718 | 594 | 729 |
| 97 | mit Beweisaufnahme | 759 | 848 | 27 | 26 | 65 | 96 | 82 | 129 |
| Dauer der Verfahren | | | | | | | | | |
| Von den insgesamt erledigten Verfahren (lfd. Nr. 62) waren anhängig | | | | | | | | | |
| 98 | bis einschl. 3 Monate | 1 381 | 1 244 | 131 | 127 | 213 | 157 | 208 | 200 |
| 99 | mehr als 3 " " 6 " | 2 087 | 2 237 | 168 | 168 | 450 | 425 | 274 | 416 |
| 100 | " " 6 " " 12 " | 1 099 | 1 349 | 47 | 48 | 150 | 257 | 103 | 117 |
| 101 | " " 12 " " 24 " | 285 | 281 | 1 | 10 | 8 | 21 | 18 | 16 |
| 102 | " " 24 " " 36 " | 10 | 12 | - | 1 | 1 | 1 | - | - |
| 103 | mehr als 36 Monate | 5 | 1 | - | - | - | - | - | - |
| Ab erstem Eingang in der ersten Instanz | | | | | | | | | |
| 104 | bis einschl. 1 Jahr | 2 308 | 2 336 | 204 | 186 | 481 | 422 | 277 | 355 |
| 105 | mehr als 1 " " 2 Jahre | 2 155 | 2 333 | 121 | 142 | 308 | 387 | 263 | 326 |
| 106 | " " 2 " " 3 " | 327 | 364 | 15 | 19 | 28 | 42 | 53 | 56 |
| 107 | " " 3 " " 4 " | 56 | 68 | 7 | 7 | 3 | 7 | 8 | 10 |
| 108 | mehr als 4 Jahre | 21 | 23 | - | - | 2 | 3 | 2 | 2 |
| Streitwert ausgewählter Verfahren | | | | | | | | | |
| Von den erledigten Verfahren (lfd. Nr. 62) hatten einen Streitwert (in %) | | | | | | | | | |
| 109 | bis einschl. 500 DM | 1,2 | 2,5 | 1,4 | 2,8 | 1,3 | 2,8 | 0,8 | 1,1 |
| 110 | von 501 " " 1 500 DM | 31,8 | 13,3 | 29,1 | 12,7 | 27,1 | 9,8 | 37,3 | 16,2 |
| 111 | " 1 501 " " 3 000 DM | 33,3 | 29,3 | 30,3 | 30,2 | 35,9 | 28,0 | 29,0 | 31,8 |
| 112 | " 3 001 " " 5 000 DM | 24,7 | 34,3 | 24,8 | 32,8 | 24,6 | 35,5 | 24,4 | 31,9 |
| 113 | von mehr als 5 000 DM | 9,1 | 20,6 | 14,4 | 21,5 | 11,1 | 23,9 | 8,4 | 19,1 |
| Geschäftsanfall an Beschwerdesachen | | | | | | | | | |
| 114 | Beschwerden in Angelegenheiten der freiwilligen Gerichtsbarkeit einschl. der Kostensachen auf diesem Gebiet und der Beschwerden nach § 156 KostO | 1 049 | 1 089 | 50 | 55 | 150 | 188 | 95 | 72 |
| 115 | Sonstige Beschwerden | 2 316 | 2 315 | 179 | 172 | 364 | 410 | 313 | 281 |

| Oberlandesgerichtsbezirk Karlsruhe | | | | | | | | | | | | Lfd. Nr. |
|------------------------------------|-------|----------|------|----------|------|---------|------|-----------|------|----------|------|-------------|
| Landgerichtsbezirk | | | | | | | | | | | | |
| Karlsruhe | | Konstanz | | Mannheim | | Mosbach | | Offenburg | | Waldshut | | |
| 1985 | 1986 | 1985 | 1986 | 1985 | 1986 | 1985 | 1986 | 1985 | 1986 | 1985 | 1986 | |
| 885 | 863 | 341 | 327 | 393 | 459 | 121 | 119 | 222 | 292 | 77 | 82 | 85 |
| 89 | 86 | 35 | 29 | 118 | 117 | 16 | 10 | 17 | 27 | 37 | 28 | 86 |
| 8 | 6 | 3 | 7 | 6 | 8 | - | - | 1 | 1 | 1 | 1 | 87 |
| 54 | 45 | 11 | 14 | 16 | 15 | 10 | 7 | 12 | 10 | 5 | 2 | 88 |
| 6 | 9 | 8 | 13 | 7 | 11 | 2 | 1 | 1 | 5 | - | 2 | 89 |
| 194 | 187 | 68 | 67 | 120 | 117 | 28 | 20 | 69 | 74 | 45 | 29 | 90 |
| 4 | 8 | 1 | 5 | 8 | 11 | - | - | - | 6 | - | 2 | 91 |
| 1 | 2 | - | - | 1 | - | - | - | - | - | - | - | 92 |
| 12 | 11 | 6 | 5 | 11 | 6 | 7 | 3 | 5 | 4 | - | - | 93 |
| 5 | 6 | 1 | - | 2 | - | 2 | - | 3 | 1 | - | - | 94 |
| 1 258 | 1 227 | 476 | 472 | 784 | 791 | 185 | 171 | 279 | 354 | 132 | 119 | 95 |
| 1 046 | 996 | 425 | 414 | 667 | 699 | 143 | 132 | 118 | 179 | 130 | 117 | 96 |
| 212 | 231 | 51 | 58 | 117 | 92 | 42 | 39 | 161 | 175 | 2 | 2 | 97 |
| 250 | 253 | 159 | 165 | 135 | 129 | 127 | 102 | 65 | 58 | 93 | 53 | 98 |
| 556 | 589 | 271 | 244 | 289 | 278 | 44 | 46 | 16 | 42 | 19 | 29 | 99 |
| 370 | 315 | 39 | 49 | 200 | 278 | 14 | 10 | 125 | 224 | 51 | 51 | 100 |
| 81 | 61 | 5 | 9 | 46 | 54 | 1 | 2 | 123 | 95 | 2 | 13 | 101 |
| 1 | 4 | - | - | 7 | 5 | - | - | 1 | 1 | - | - | 102 |
| - | 1 | - | - | 5 | - | - | - | - | - | - | - | 103 |
| 533 | 575 | 255 | 285 | 255 | 245 | 146 | 109 | 56 | 91 | 101 | 68 | 104 |
| 606 | 531 | 192 | 158 | 350 | 410 | 38 | 45 | 214 | 266 | 63 | 68 | 105 |
| 102 | 93 | 18 | 17 | 57 | 73 | 2 | 5 | 51 | 50 | 1 | 9 | 106 |
| 12 | 15 | 7 | 5 | 11 | 13 | - | - | 8 | 10 | - | 1 | 107 |
| 5 | 9 | 2 | 2 | 9 | 3 | - | 1 | 1 | 3 | - | - | 108 |
| 1,0 | 1,4 | 0,8 | 4,5 | 1,3 | 2,8 | 2,7 | 3,1 | 1,5 | 5,2 | 0,6 | 0,7 | 109 |
| 34,7 | 14,8 | 33,5 | 12,4 | 27,9 | 13,6 | 28,0 | 8,8 | 34,8 | 15,0 | 26,7 | 10,3 | 110 |
| 32,9 | 29,3 | 30,2 | 27,6 | 37,0 | 31,7 | 31,2 | 22,5 | 35,5 | 27,1 | 37,0 | 28,8 | 111 |
| 24,2 | 35,7 | 24,9 | 34,9 | 24,6 | 31,2 | 29,0 | 38,1 | 22,4 | 33,8 | 29,1 | 41,8 | 112 |
| 7,1 | 18,9 | 10,6 | 20,7 | 9,3 | 20,7 | 9,2 | 27,5 | 5,7 | 18,8 | 6,6 | 18,5 | 113 |
| 144 | 145 | 108 | 106 | 408 | 402 | 36 | 45 | 29 | 36 | 29 | 40 | 114 |
| 497 | 538 | 277 | 297 | 356 | 302 | 96 | 100 | 159 | 155 | 75 | 60 | 115 |

Noch: 33. Geschäftsanfall bei den Landgerichten 1985 und 1986

| Lfd. Nr. | Geschäftsanfall | Oberlandesgerichtsbezirk Stuttgart | | | | | | | |
|-------------|---|------------------------------------|--------|--------------------|-------|-----------|-------|-----------|-------|
| | | insgesamt | | Landgerichtsbezirk | | | | | |
| | | | | Ellwangen | | Hechingen | | Heilbronn | |
| | | 1985 | 1986 | 1985 | 1986 | 1985 | 1986 | 1985 | 1986 |
| | Geschäftsentwicklung der Zivilprozesssachen (O-Sachen) | | | | | | | | |
| 1 | Unerledigte Verfahren zu Beginn des Berichtszeitraumes | 8 540 | 9 737 | 592 | 779 | 559 | 657 | 1 476 | 1 519 |
| 2 | Neuzugänge (nach Abzug der Abgaben innerhalb des Gerichts) | 25 674 | 27 072 | 1 998 | 2 071 | 1 063 | 1 126 | 3 220 | 3 545 |
| 3 | Erledigte Verfahren (nach Abzug der Abgaben innerhalb des Gerichts) | 24 477 | 26 672 | 1 811 | 2 104 | 965 | 1 133 | 3 177 | 3 516 |
| 4 | Unerledigte Verfahren am Ende des Berichtszeitraumes | 9 737 | 10 137 | 779 | 746 | 657 | 650 | 1 519 | 1 548 |
| 5 | Anträge außerhalb eines bei Gericht anhängigen Rechtsstreits (OH-Sachen) | 110 | 151 | 79 | 65 | - | - | 2 | 16 |
| | Gegenstand des Verfahrens | | | | | | | | |
| | Von den erledigten Verfahren (lfd. Nr. 3) waren | | | | | | | | |
| 6 | Prozeßkostenhilfverfahren | 268 | 315 | 14 | 28 | 9 | 13 | 27 | 40 |
| 7 | Urkunden-, Wechsel- oder Scheckprozesse | 714 | 743 | 48 | 63 | 31 | 39 | 113 | 99 |
| 8 | Arreste oder einstweilige Verfügungen | 1 120 | 1 057 | 70 | 70 | 31 | 32 | 140 | 102 |
| 9 | Klagen in Zwangsvollstreckungssachen | 449 | 387 | 38 | 60 | 21 | 21 | 98 | 81 |
| 10 | Baulandsachen | 26 | 29 | - | - | - | - | - | - |
| | Gewöhnliche Prozesse über | | | | | | | | |
| 11 | Verkehrsunfallrecht | 1 322 | 1 409 | 102 | 154 | 43 | 38 | 185 | 189 |
| 12 | Bau-/Architektenrecht | 1 515 | 1 489 | 45 | 98 | 36 | 40 | 186 | 133 |
| 13 | Kaufrecht | 4 575 | 4 319 | 232 | 261 | 232 | 234 | 471 | 525 |
| 14 | Sonstige gewöhnliche Prozesse/Sonstiger Verfahrensgegenstand | 14 465 | 16 911 | 1 262 | 1 370 | 562 | 716 | 1 957 | 2 347 |
| | Parteien | | | | | | | | |
| 15 | Zahl der Kläger (Antragsteller) (mehrere Kläger derselben Art sind je Verfahren nur einmal gezählt) | 24 520 | 26 732 | 1 817 | 2 112 | 967 | 1 138 | 3 178 | 3 524 |
| | davon waren | | | | | | | | |
| 16 | Behörden, Körperschaften oder andere juristische Personen des öffentlichen Rechts (ohne Versicherungen) | 711 | 778 | 55 | 58 | 49 | 75 | 110 | 116 |
| 17 | Versicherungen | 175 | 184 | 7 | 11 | 6 | 6 | 24 | 17 |
| 18 | AG, GmbH, KG, OHG u. ähnliche Gesellschaften oder sonstige Organisationen (z. B. Vereine, Genossenschaften) | 10 220 | 10 837 | 726 | 758 | 359 | 431 | 1 299 | 1 472 |
| 19 | Sonstige Firmen/Geschäftsbetriebe | 2 245 | 2 294 | 182 | 196 | 94 | 105 | 212 | 200 |
| 20 | Privatpersonen | 11 169 | 12 639 | 847 | 1 089 | 459 | 521 | 1 533 | 1 719 |
| 21 | Zahl der Beklagten (Antragsgegner) (mehrere Beklagte derselben Art sind je Verfahren nur einmal gezählt) | 25 665 | 27 935 | 1 919 | 2 243 | 1 015 | 1 179 | 3 318 | 3 654 |
| | davon waren | | | | | | | | |
| 22 | Behörden, Körperschaften oder andere juristische Personen des öffentlichen Rechts (ohne Versicherungen) | 708 | 746 | 61 | 67 | 37 | 28 | 61 | 63 |
| 23 | Versicherungen | 1 231 | 1 249 | 103 | 115 | 49 | 47 | 152 | 110 |
| 24 | AG, GmbH, KG, OHG u. ähnliche Gesellschaften oder sonstige Organisationen (z. B. Vereine, Genossenschaften) | 7 113 | 7 597 | 415 | 456 | 207 | 254 | 803 | 1 033 |
| 25 | Sonstige Firmen/Geschäftsbetriebe | 2 175 | 2 322 | 140 | 180 | 104 | 116 | 182 | 170 |
| 26 | Privatpersonen | 14 438 | 16 021 | 1 200 | 1 425 | 618 | 734 | 2 120 | 2 278 |

| Oberlandesgerichtsbezirk Stuttgart | | | | | | | | | | Baden-Württemberg Insgesamt | | Lfd. Nr. |
|------------------------------------|-------|----------|-------|-----------|--------|----------|-------|-------|-------|--------------------------------|--------|-------------|
| Landgerichtsbezirk | | | | | | | | | | | | |
| Ravensburg | | Rottweil | | Stuttgart | | Tübingen | | Ulm | | | | |
| 1985 | 1986 | 1985 | 1986 | 1985 | 1986 | 1985 | 1986 | 1985 | 1986 | 1985 | 1986 | |
| 576 | 739 | 478 | 524 | 3 571 | 4 193 | 890 | 827 | 398 | 499 | 17 994 | 20 191 | 1 |
| 2 139 | 2 120 | 1 535 | 1 592 | 11 658 | 12 196 | 2 258 | 2 609 | 1 803 | 1 813 | 46 942 | 49 715 | 2 |
| 1 976 | 2 182 | 1 489 | 1 620 | 11 036 | 11 922 | 2 321 | 2 409 | 1 702 | 1 786 | 44 745 | 48 340 | 3 |
| 739 | 677 | 524 | 496 | 4 193 | 4 467 | 827 | 1 027 | 499 | 526 | 20 191 | 21 566 | 4 |
| 1 | - | - | 1 | 2 | 40 | 2 | 4 | 24 | 25 | 299 | 291 | 5 |
| 35 | 26 | 21 | 40 | 107 | 116 | 29 | 21 | 26 | 31 | 503 | 552 | 6 |
| 62 | 65 | 61 | 81 | 269 | 301 | 82 | 33 | 48 | 62 | 1 491 | 1 416 | 7 |
| 150 | 152 | 50 | 54 | 523 | 500 | 87 | 70 | 69 | 77 | 2 459 | 2 315 | 8 |
| 20 | 29 | 58 | 33 | 137 | 105 | 48 | 30 | 29 | 28 | 812 | 815 | 9 |
| - | - | - | - | 26 | 29 | - | - | - | - | 53 | 48 | 10 |
| 102 | 141 | 125 | 133 | 511 | 533 | 140 | 123 | 114 | 98 | 2 508 | 2 622 | 11 |
| 102 | 148 | 141 | 181 | 696 | 645 | 235 | 157 | 74 | 87 | 2 746 | 2 636 | 12 |
| 433 | 435 | 339 | 333 | 1 815 | 1 575 | 597 | 569 | 456 | 387 | 8 414 | 7 871 | 13 |
| 1 072 | 1 186 | 694 | 765 | 6 929 | 8 105 | 1 103 | 1 406 | 886 | 1 016 | 25 735 | 30 052 | 14 |
| 1 981 | 2 188 | 1 491 | 1 626 | 11 051 | 11 939 | 2 327 | 2 412 | 1 708 | 1 793 | 44 826 | 48 441 | 15 |
| 64 | 87 | 68 | 67 | 208 | 231 | 103 | 83 | 54 | 61 | 1 191 | 1 285 | 16 |
| 15 | 19 | 10 | 20 | 80 | 83 | 22 | 15 | 11 | 13 | 353 | 354 | 17 |
| 758 | 720 | 521 | 573 | 4 907 | 5 184 | 1 009 | 991 | 641 | 708 | 18 360 | 19 189 | 18 |
| 185 | 197 | 200 | 159 | 956 | 1 102 | 268 | 182 | 148 | 153 | 3 804 | 3 963 | 19 |
| 959 | 1 165 | 692 | 807 | 4 900 | 5 339 | 925 | 1 141 | 854 | 858 | 21 118 | 23 650 | 20 |
| 2 081 | 2 289 | 1 579 | 1 725 | 11 493 | 12 413 | 2 442 | 2 523 | 1 818 | 1 909 | 46 961 | 50 773 | 21 |
| 49 | 69 | 52 | 44 | 328 | 321 | 62 | 80 | 58 | 74 | 1 361 | 1 496 | 22 |
| 109 | 123 | 89 | 108 | 535 | 561 | 99 | 87 | 95 | 98 | 2 272 | 2 406 | 23 |
| 463 | 456 | 359 | 386 | 3 704 | 3 812 | 679 | 741 | 483 | 459 | 12 479 | 13 280 | 24 |
| 194 | 184 | 155 | 120 | 1 043 | 1 246 | 233 | 152 | 124 | 154 | 3 541 | 3 756 | 25 |
| 1 266 | 1 457 | 924 | 1 067 | 5 883 | 6 473 | 1 369 | 1 463 | 1 058 | 1 124 | 27 308 | 29 835 | 26 |

Noch: 33. Geschäftsanfall bei den Landgerichten 1985 und 1986

| Lfd. Nr. | Geschäftsanfall | Oberlandesgerichtsbezirk Stuttgart | | | | | | | |
|---|--|------------------------------------|--------|--------------------|-------|-----------|-------|-----------|-------|
| | | insgesamt | | Landgerichtsbezirk | | | | | |
| | | | | Ellwangen | | Hechingen | | Heilbronn | |
| | | 1985 | 1986 | 1985 | 1986 | 1985 | 1986 | 1985 | 1986 |
| Art der Erledigung | | | | | | | | | |
| Die erledigten Verfahren (lfd. Nr. 3) wurden beendet durch | | | | | | | | | |
| 27 | Streitiges Urteil (einschl. Vorbehaltsurteil) | 5 365 | 5 900 | 383 | 483 | 284 | 270 | 767 | 802 |
| 28 | Vergleich | 5 706 | 6 118 | 398 | 456 | 173 | 196 | 666 | 677 |
| 29 | Versäumnis-, Anerkenntnis- oder Verzichtsurteil | 5 475 | 5 827 | 365 | 396 | 231 | 315 | 758 | 762 |
| 30 | Beschluß über Arrest oder einstweilige Verfügung | 392 | 327 | 31 | 21 | 13 | 12 | 56 | 38 |
| 31 | Beschluß gemäß § 91 a ZPO | 340 | 361 | 28 | 28 | 7 | 7 | 55 | 43 |
| 32 | Sonstigen Beschluß (ohne lfd. Nrn. 35 bis 37) | 399 | 514 | 29 | 50 | 21 | 23 | 35 | 47 |
| 33 | Zurücknahme der Klage oder des Antrags | 3 120 | 3 298 | 264 | 274 | 92 | 133 | 381 | 395 |
| 34 | Nichtzahlung des Kostenvorschusses | 50 | 28 | 5 | 1 | 1 | - | 1 | - |
| 35 | Ruhen des Verfahrens oder Nichtbetrieb | 1 619 | 2 072 | 109 | 193 | 59 | 85 | 209 | 316 |
| 36 | Verweisung oder Abgabe an ein anderes Gericht | 1 533 | 1 714 | 170 | 181 | 60 | 73 | 216 | 368 |
| 37 | Verbindung mit einer anderen Sache | 201 | 216 | 15 | 12 | 13 | 9 | 15 | 26 |
| 38 | Sonstige Erledigungsart | 277 | 297 | 14 | 9 | 11 | 10 | 18 | 42 |
| Termine (ohne Verkündungstermine) | | | | | | | | | |
| 39 | Zahl der Termine insgesamt | 23 716 | 25 796 | 1 548 | 1 905 | 1 097 | 1 039 | 2 908 | 3 113 |
| davon | | | | | | | | | |
| 40 | ohne Beweisaufnahme | 17 653 | 19 363 | 1 209 | 1 546 | 609 | 638 | 2 191 | 2 369 |
| 41 | mit Beweisaufnahme | 6 063 | 6 433 | 339 | 359 | 488 | 401 | 717 | 744 |
| Dauer der Verfahren | | | | | | | | | |
| Von den insgesamt erledigten Verfahren (lfd. Nr. 3) waren anhängig | | | | | | | | | |
| 42 | bis einschl. 3 Monate | 15 260 | 16 121 | 1 180 | 1 269 | 453 | 564 | 1 632 | 1 870 |
| 43 | mehr als 3 " " 6 " | 5 262 | 5 961 | 379 | 477 | 205 | 247 | 792 | 802 |
| 44 | " " 6 " " 12 " | 2 769 | 3 279 | 184 | 252 | 167 | 201 | 526 | 562 |
| 45 | " " 12 " " 24 " | 955 | 1 072 | 57 | 88 | 92 | 94 | 184 | 230 |
| 46 | " " 24 Monate | 231 | 239 | 11 | 18 | 48 | 27 | 43 | 52 |
| Streitwert ausgewählter Verfahren | | | | | | | | | |
| Von den erledigten Verfahren (ohne Entschädigungs-/Rückerstattungsachen) hatten einen Streitwert (in %) | | | | | | | | | |
| 47 | bis einschl. 3 000 DM | 1,9 | 4,2 | 3,0 | 5,5 | 3,0 | 4,2 | 1,4 | 3,9 |
| 48 | von 3 001 DM " " 5 000 DM | 2,4 | 17,5 | 2,7 | 16,6 | 2,6 | 18,1 | 2,4 | 21,3 |
| 49 | " 5 001 DM " " 10 000 DM | 35,8 | 18,5 | 36,3 | 19,5 | 39,0 | 20,5 | 38,2 | 19,6 |
| 50 | " 10 001 DM " " 50 000 DM | 46,2 | 45,8 | 45,4 | 45,2 | 45,1 | 46,8 | 47,0 | 42,9 |
| 51 | von mehr als 50 000 DM | 13,7 | 13,8 | 12,8 | 13,1 | 10,3 | 10,5 | 11,0 | 12,2 |
| Ergebnis der gerichtlichen Kostenentscheidung | | | | | | | | | |
| von den insgesamt erledigten Verfahren (lfd. Nr.3) endeten | | | | | | | | | |
| 52 | ohne Kostenentscheidung | 10 734 | 11 854 | 555 | 683 | 352 | 467 | 1 325 | 1 643 |
| 53 | mit Kostenentscheidung | 13 743 | 14 818 | 1 256 | 1 421 | 613 | 666 | 1 852 | 1 873 |
| Nach den Kostenentscheidungen (lfd. Nr. 53) trägt die Gerichtskosten | | | | | | | | | |
| Der Kläger (Antragsteller) | | | | | | | | | |
| 54 | ganz | 2 337 | 2 561 | 190 | 226 | 106 | 97 | 330 | 333 |
| 55 | überwiegend | 898 | 1 065 | 115 | 131 | 38 | 37 | 97 | 151 |
| 56 | der Kläger und Beklagte je zur Hälfte | 1 066 | 1 131 | 185 | 219 | 52 | 29 | 133 | 127 |
| Der Beklagte (Antragsgegner) | | | | | | | | | |
| 57 | überwiegend | 1 613 | 1 724 | 192 | 213 | 86 | 70 | 177 | 202 |
| 58 | ganz | 7 742 | 8 250 | 557 | 611 | 328 | 429 | 1 102 | 1 050 |
| 59 | Sonstige Kostenentscheidung | 87 | 87 | 17 | 21 | 3 | 4 | 13 | 10 |

| Oberlandesgerichtsbezirk Stuttgart | | | | | | | | | | Baden-Württemberg insgesamt | | Lfd. Nr. |
|------------------------------------|-------|----------|-------|-----------|--------|----------|-------|-------|-------|--------------------------------|--------|-------------|
| Landgerichtsbezirk | | | | | | | | | | | | |
| Ravensburg | | Rottweil | | Stuttgart | | Tübingen | | Ulm | | | | |
| 1985 | 1986 | 1985 | 1986 | 1985 | 1986 | 1985 | 1986 | 1985 | 1986 | 1985 | 1986 | |
| 464 | 563 | 363 | 364 | 2 389 | 2 675 | 410 | 418 | 305 | 325 | 11 420 | 12 497 | 27 |
| 434 | 481 | 368 | 420 | 2 751 | 2 830 | 579 | 675 | 337 | 383 | 9 239 | 9 904 | 28 |
| 419 | 427 | 317 | 337 | 2 358 | 2 604 | 579 | 555 | 448 | 431 | 9 650 | 10 367 | 29 |
| 80 | 74 | 8 | 17 | 149 | 133 | 19 | 9 | 36 | 23 | 914 | 814 | 30 |
| 17 | 22 | 15 | 7 | 176 | 199 | 22 | 25 | 20 | 30 | 587 | 661 | 31 |
| 30 | 52 | 23 | 35 | 207 | 238 | 37 | 45 | 17 | 24 | 715 | 810 | 32 |
| 241 | 236 | 181 | 196 | 1 419 | 1 521 | 262 | 244 | 280 | 299 | 5 218 | 5 578 | 33 |
| 1 | 2 | 2 | - | 27 | 21 | 5 | 1 | 8 | 3 | 68 | 54 | 34 |
| 155 | 176 | 97 | 118 | 742 | 840 | 179 | 241 | 69 | 103 | 3 199 | 3 677 | 35 |
| 108 | 121 | 101 | 92 | 573 | 622 | 179 | 145 | 126 | 112 | 2 954 | 3 180 | 36 |
| 10 | 13 | 3 | 4 | 85 | 107 | 28 | 26 | 32 | 19 | 317 | 352 | 37 |
| 17 | 15 | 11 | 30 | 160 | 132 | 22 | 25 | 24 | 34 | 464 | 446 | 38 |
| 2 126 | 2 499 | 1 412 | 1 534 | 11 090 | 12 116 | 2 094 | 2 075 | 1 441 | 1 515 | 49 059 | 52 587 | 39 |
| 1 472 | 1 533 | 866 | 896 | 8 753 | 9 783 | 1 715 | 1 702 | 838 | 896 | 36 601 | 39 421 | 40 |
| 654 | 966 | 546 | 638 | 2 337 | 2 333 | 379 | 373 | 603 | 619 | 12 458 | 13 166 | 41 |
| 1 317 | 1 402 | 977 | 1 031 | 7 045 | 7 334 | 1 334 | 1 308 | 1 322 | 1 343 | 24 925 | 25 854 | 42 |
| 334 | 420 | 331 | 365 | 2 421 | 2 766 | 527 | 583 | 273 | 301 | 10 576 | 11 840 | 43 |
| 241 | 282 | 118 | 161 | 1 126 | 1 349 | 318 | 362 | 89 | 110 | 6 433 | 7 525 | 44 |
| 73 | 62 | 49 | 49 | 371 | 398 | 112 | 125 | 17 | 26 | 2 208 | 2 483 | 45 |
| 11 | 16 | 14 | 14 | 73 | 75 | 30 | 31 | 1 | 6 | 603 | 638 | 46 |
| 1,6 | 5,5 | 1,8 | 4,1 | 1,6 | 4,0 | 2,1 | 3,9 | 2,4 | 4,0 | 2,2 | 5,1 | 47 |
| 2,6 | 17,2 | 3,2 | 17,8 | 2,3 | 16,5 | 1,7 | 18,8 | 3,1 | 16,3 | 3,2 | 17,9 | 48 |
| 34,7 | 19,2 | 38,9 | 19,8 | 34,7 | 17,9 | 34,6 | 16,6 | 37,7 | 20,0 | 36,1 | 19,1 | 49 |
| 47,3 | 43,6 | 44,1 | 45,9 | 46,1 | 46,7 | 47,1 | 46,3 | 45,4 | 46,9 | 45,6 | 44,8 | 50 |
| 13,8 | 14,4 | 12,0 | 12,3 | 15,4 | 14,8 | 14,4 | 14,3 | 11,5 | 12,9 | 13,1 | 13,1 | 51 |
| 578 | 650 | 722 | 799 | 5 760 | 6 074 | 674 | 691 | 768 | 847 | 17 056 | 18 412 | 52 |
| 1 398 | 1 532 | 767 | 821 | 5 276 | 5 848 | 1 647 | 1 718 | 934 | 939 | 27 689 | 29 928 | 53 |
| 224 | 262 | 160 | 159 | 943 | 1 100 | 209 | 205 | 175 | 179 | 4 823 | 5 413 | 54 |
| 117 | 131 | 41 | 52 | 300 | 340 | 128 | 169 | 62 | 54 | 1 748 | 2 005 | 55 |
| 189 | 208 | 35 | 41 | 173 | 156 | 264 | 304 | 35 | 47 | 2 324 | 2 603 | 56 |
| 188 | 209 | 86 | 97 | 518 | 556 | 244 | 251 | 122 | 126 | 3 274 | 3 504 | 57 |
| 679 | 717 | 437 | 468 | 3 312 | 3 670 | 788 | 772 | 539 | 533 | 15 046 | 15 960 | 58 |
| 1 | 5 | 8 | 4 | 30 | 26 | 14 | 17 | 1 | - | 474 | 443 | 59 |

Noch: 33. Geschäftsanfall bei den Landgerichten 1985 und 1986

| Lfd. Nr. | Geschäftsanfall | Oberlandesgerichtsbezirk Stuttgart | | | | | | | |
|-------------|---|------------------------------------|-------|--------------------|------|-----------|------|-----------|------|
| | | insgesamt | | Landgerichtsbezirk | | | | | |
| | | | | Ellwangen | | Hechingen | | Heilbronn | |
| | | 1985 | 1986 | 1985 | 1986 | 1985 | 1986 | 1985 | 1986 |
| | Geschäftsentwicklung der Berufungssachen (S-Sachen) | | | | | | | | |
| 60 | Unerledigte Verfahren zu Beginn des Berichtszeitraumes | 1 588 | 1 724 | 132 | 129 | 122 | 119 | 192 | 213 |
| 61 | Neuzugänge (nach Abzug der Abgaben innerhalb des Gerichts) | 4 202 | 4 529 | 416 | 490 | 163 | 191 | 527 | 561 |
| 62 | Erledigte Verfahren (nach Abzug der Abgaben innerhalb des Gerichts) | 4 066 | 4 439 | 419 | 484 | 166 | 224 | 506 | 562 |
| 63 | Unerledigte Verfahren am Ende des Berichtszeitraumes | 1 724 | 1 814 | 129 | 135 | 119 | 86 | 213 | 212 |
| | Gegenstand des Verfahrens | | | | | | | | |
| | Von den erledigten Verfahren (lfd. Nr. 62) waren | | | | | | | | |
| 64 | Prozeßkostenhilfverfahren | 21 | 17 | 1 | - | 1 | 2 | 1 | - |
| 65 | Urkunden-, Wechsel- oder Scheckprozesse | 7 | 6 | 1 | - | - | 1 | 1 | 2 |
| 66 | Arreste oder einstweilige Verfügungen | 39 | 31 | 1 | 2 | 2 | - | 5 | 4 |
| 67 | Klagen in Zwangsvollstreckungssachen | 14 | 10 | 1 | 1 | 1 | - | 4 | 1 |
| | Gewöhnliche Prozesse über | | | | | | | | |
| 68 | Wohnungsmietrecht (Wohnungsmietsachen) | 653 | 713 | 18 | 23 | 29 | 40 | 46 | 63 |
| 69 | Unterhaltsrecht | 38 | 50 | 1 | 1 | 1 | - | 5 | 5 |
| 70 | Verkehrsunfallrecht | 772 | 838 | 72 | 100 | 31 | 61 | 96 | 105 |
| 71 | Bau-/Architektenrecht | 127 | 85 | 1 | 3 | 10 | 7 | 13 | 8 |
| 72 | Kaufrecht | 597 | 578 | 13 | 18 | 12 | 38 | 65 | 56 |
| 73 | Sonstige gewöhnliche Prozesse/Sonstiger Verfahrensgegenstand | 1 798 | 2 111 | 310 | 336 | 79 | 75 | 270 | 318 |
| | Parteien | | | | | | | | |
| 74 | Zahl der Berufungskläger (mehrere Berufungskläger derselben Art sind je Verfahren nur einmal gezählt) | 4 251 | 4 622 | 421 | 486 | 169 | 234 | 514 | 579 |
| | davon waren | | | | | | | | |
| 75 | Behörden, Körperschaften oder andere juristische Personen des öffentlichen Rechts (ohne Versicherungen) | 39 | 48 | 4 | 7 | 6 | 3 | 1 | 6 |
| 76 | Versicherungen | 212 | 201 | 8 | 6 | 3 | 10 | 8 | 19 |
| 77 | AG, GmbH, KG, OHG u. ähnliche Gesellschaften oder sonstige Organisationen (z. B. Vereine, Genossenschaften) | 547 | 575 | 58 | 57 | 22 | 23 | 75 | 84 |
| 78 | Sonstige Firmen/Geschäftsbetriebe | 200 | 195 | 32 | 22 | 8 | 12 | 23 | 22 |
| 79 | Privatpersonen | 3 253 | 3 603 | 319 | 394 | 130 | 186 | 407 | 448 |
| | Zahl der Berufungsbeklagten (mehrere Berufungsbeklagte derselben Art sind je Verfahren nur einmal gezählt) | 4 575 | 5 014 | 505 | 598 | 183 | 261 | 576 | 613 |
| | davon waren | | | | | | | | |
| 80 | Behörden, Körperschaften oder andere juristische Personen des öffentlichen Rechts (ohne Versicherungen) | 71 | 74 | 4 | 8 | 4 | 5 | 9 | 8 |
| 81 | Versicherungen | 570 | 618 | 92 | 106 | 17 | 41 | 74 | 51 |
| 82 | AG, GmbH, KG, OHG u. ähnliche Gesellschaften oder sonstige Organisationen (z. B. Vereine, Genossenschaften) | 638 | 715 | 40 | 47 | 18 | 36 | 86 | 86 |
| 83 | Sonstige Firmen/Geschäftsbetriebe | 230 | 215 | 19 | 26 | 17 | 20 | 21 | 14 |
| 84 | Privatpersonen | 3 066 | 3 392 | 350 | 411 | 127 | 159 | 386 | 454 |

| Oberlandesgerichtsbezirk Stuttgart | | | | | | | | | | Baden-Württemberg insgesamt | | Lfd. Nr. |
|------------------------------------|------|----------|------|-----------|-------|----------|------|------|------|--------------------------------|--------|-------------|
| Landgerichtsbezirk | | | | | | | | | | | | |
| Ravensburg | | Rottweil | | Stuttgart | | Tübingen | | Ulm | | | | |
| 1985 | 1986 | 1985 | 1986 | 1985 | 1986 | 1985 | 1986 | 1985 | 1986 | 1985 | 1986 | |
| 93 | 99 | 96 | 106 | 722 | 820 | 173 | 162 | 58 | 76 | 3 770 | 4 128 | 60 |
| 392 | 430 | 252 | 263 | 1 787 | 1 857 | 423 | 426 | 242 | 311 | 9 291 | 9 790 | 61 |
| 386 | 409 | 242 | 274 | 1 689 | 1 792 | 434 | 399 | 224 | 295 | 8 933 | 9 563 | 62 |
| 99 | 120 | 106 | 95 | 820 | 885 | 162 | 189 | 76 | 92 | 4 128 | 4 355 | 63 |
| 3 | 5 | 2 | 1 | 8 | 9 | 3 | - | 2 | - | 29 | 36 | 64 |
| - | - | 2 | 1 | 1 | 2 | 1 | - | 1 | - | 13 | 9 | 65 |
| 1 | 2 | 2 | - | 22 | 18 | 4 | 3 | 2 | 2 | 95 | 91 | 66 |
| - | 1 | 2 | 1 | 4 | 5 | 1 | 1 | 1 | - | 19 | 30 | 67 |
| 75 | 68 | 22 | 32 | 352 | 361 | 79 | 67 | 32 | 59 | 1 541 | 1 500 | 68 |
| 3 | 3 | 1 | 1 | 21 | 36 | 4 | 3 | 2 | 1 | 57 | 84 | 69 |
| 48 | 61 | 59 | 64 | 314 | 285 | 89 | 94 | 63 | 68 | 1 472 | 1 637 | 70 |
| 6 | 7 | 2 | 7 | 56 | 39 | 35 | 6 | 4 | 8 | 202 | 192 | 71 |
| 48 | 69 | 11 | 15 | 302 | 222 | 90 | 96 | 56 | 64 | 937 | 925 | 72 |
| 202 | 193 | 139 | 152 | 609 | 815 | 128 | 129 | 61 | 93 | 4 568 | 5 059 | 73 |
| 406 | 435 | 251 | 291 | 1 787 | 1 865 | 463 | 422 | 240 | 310 | 9 224 | 9 865 | 74 |
| 5 | 3 | 5 | 1 | 9 | 16 | 7 | 9 | 2 | 3 | 87 | 104 | 75 |
| 24 | 24 | 11 | 18 | 112 | 84 | 31 | 24 | 15 | 16 | 362 | 349 | 76 |
| 43 | 50 | 19 | 34 | 241 | 232 | 61 | 60 | 28 | 35 | 1 185 | 1 271 | 77 |
| 26 | 15 | 12 | 19 | 78 | 84 | 19 | 16 | 2 | 5 | 460 | 472 | 78 |
| 308 | 343 | 204 | 219 | 1 347 | 1 449 | 345 | 313 | 193 | 251 | 7 130 | 7 669 | 79 |
| 415 | 447 | 287 | 309 | 1 866 | 1 988 | 478 | 453 | 265 | 345 | 9 903 | 10 685 | |
| 8 | 7 | 8 | 5 | 26 | 31 | 8 | 5 | 4 | 5 | 144 | 148 | 80 |
| 33 | 41 | 51 | 42 | 217 | 229 | 47 | 57 | 39 | 51 | 1 126 | 1 277 | 81 |
| 64 | 53 | 27 | 44 | 297 | 353 | 65 | 54 | 41 | 42 | 1 221 | 1 321 | 82 |
| 28 | 13 | 22 | 20 | 99 | 101 | 20 | 14 | 4 | 7 | 454 | 450 | 83 |
| 282 | 333 | 179 | 198 | 1 227 | 1 274 | 338 | 323 | 177 | 240 | 6 958 | 7 489 | 84 |

Noch: 33. Geschäftsanfall bei den Landgerichten 1985 und 1986

| Lfd. Nr. | Geschäftsanfall | Oberlandesgerichtsbezirk Stuttgart | | | | | | | |
|--|---|------------------------------------|-------|--------------------|------|-----------|------|-----------|------|
| | | insgesamt | | Landgerichtsbezirk | | | | | |
| | | | | Ellwangen | | Hechingen | | Heilbronn | |
| | | 1985 | 1986 | 1985 | 1986 | 1985 | 1986 | 1985 | 1986 |
| Art der Erledigung | | | | | | | | | |
| Die erledigten Verfahren (lfd. Nr. 62) wurden beendet durch | | | | | | | | | |
| 85 | Streitiges Urteil | 1 970 | 2 213 | 213 | 276 | 67 | 100 | 262 | 307 |
| 86 | Vergleich | 964 | 886 | 79 | 76 | 52 | 71 | 99 | 104 |
| 87 | Versäumnis-, Anerkenntnis- oder Verzichts- urteil | 51 | 56 | 6 | 1 | 3 | 3 | 3 | 10 |
| 88 | Beschluß gemäß §§ 91 a und 519 b ZPO | 120 | 156 | 7 | 11 | 7 | 2 | 13 | 17 |
| 89 | Sonstigen Beschluß (ohne lfd. Nrn. 91 bis 93) | 55 | 51 | 17 | 14 | 1 | 1 | 2 | 6 |
| 90 | Zurücknahme der Berufung (einschl. der Klage oder des Antrags) | 832 | 982 | 91 | 98 | 34 | 41 | 114 | 105 |
| 91 | Ruhen des Verfahrens oder Nichtbetrieb | 34 | 38 | 3 | 5 | 1 | 3 | 8 | 6 |
| 92 | Verweisung oder Abgabe an ein anderes Gericht | 4 | 6 | - | 1 | - | - | - | 3 |
| 93 | Verbindung mit einem anderen Verfahren | 13 | 26 | 2 | - | - | - | 1 | 1 |
| 94 | Sonstige Erledigungsart | 23 | 25 | 1 | 2 | 1 | 3 | 4 | 3 |
| Termine (ohne Verkündungstermine) | | | | | | | | | |
| 95 | Zahl der Termine insgesamt | 3 626 | 3 809 | 387 | 423 | 156 | 203 | 459 | 490 |
| | davon | | | | | | | | |
| 96 | ohne Beweisaufnahme | 2 887 | 3 073 | 332 | 401 | 137 | 191 | 353 | 393 |
| 97 | mit Beweisaufnahme | 739 | 736 | 55 | 22 | 19 | 12 | 106 | 97 |
| Dauer der Verfahren | | | | | | | | | |
| Von den insgesamt erledigten Verfahren (lfd. Nr. 62) waren anhängig | | | | | | | | | |
| 98 | bis einschl. 3 Monate | 1 123 | 1 237 | 145 | 215 | 36 | 45 | 158 | 221 |
| 99 | mehr als 3 " " 6 " | 1 953 | 1 969 | 221 | 224 | 29 | 79 | 270 | 275 |
| 100 | " " 6 " " 12 " | 926 | 1 129 | 48 | 37 | 89 | 78 | 69 | 55 |
| 101 | " " 12 " " 24 " | 59 | 102 | 4 | 8 | 11 | 22 | 9 | 11 |
| 102 | " " 24 " " 36 " | 5 | 2 | 1 | - | 1 | - | - | - |
| 103 | mehr als 36 Monate | - | - | - | - | - | - | - | - |
| Ab erstem Eingang in der ersten Instanz | | | | | | | | | |
| 104 | bis einschl. 1 Jahr | 2 273 | 2 513 | 315 | 348 | 44 | 80 | 297 | 350 |
| 105 | mehr als 1 " " 2 Jahre | 1 572 | 1 664 | 91 | 119 | 101 | 115 | 184 | 183 |
| 106 | " " 2 " " 3 " | 187 | 227 | 12 | 15 | 16 | 27 | 23 | 22 |
| 107 | " " 3 " " 4 " | 30 | 30 | 1 | 1 | 4 | 2 | 2 | 5 |
| 108 | mehr als 4 Jahre | 4 | 5 | - | 1 | 1 | - | - | 2 |
| Streitwert ausgewählter Verfahren | | | | | | | | | |
| Von den erledigten Verfahren (lfd. Nr. 62) hatten einen Streitwert (in %) | | | | | | | | | |
| 109 | bis einschl. 500 DM | 1,4 | 2,2 | 2,1 | 2,3 | 0,6 | 1,3 | 1,8 | 0,7 |
| 110 | von 501 " " 1 500 DM | 31,1 | 13,5 | 27,2 | 14,5 | 34,9 | 10,7 | 31,2 | 9,1 |
| 111 | " 1 501 " " 3 000 DM | 33,4 | 29,6 | 32,0 | 28,7 | 29,5 | 29,0 | 36,8 | 33,8 |
| 112 | " 3 001 " " 5 000 DM | 25,1 | 33,3 | 32,5 | 33,9 | 25,3 | 34,8 | 22,7 | 34,2 |
| 113 | von mehr als 5 000 DM | 9,0 | 21,3 | 6,1 | 20,7 | 9,6 | 24,1 | 7,6 | 22,3 |
| Geschäftsanfall an Beschwerdesachen | | | | | | | | | |
| 114 | Beschwerden in Angelegenheiten der frei- willigen Gerichtsbarkeit einschl. der Kostensachen auf diesem Gebiet und der Beschwerden nach § 156 KostO | 973 | 872 | 71 | 77 | 18 | 26 | 227 | 66 |
| 115 | Sonstige Beschwerden | 2 462 | 2 531 | 224 | 234 | 75 | 119 | 289 | 286 |

| Oberlandesgerichtsbezirk Stuttgart | | | | | | | | | | Baden-Württemberg insgesamt | | Lfd. Nr. |
|------------------------------------|------|----------|------|-----------|-------|----------|------|------|------|--------------------------------|-------|-------------|
| Landgerichtsbezirk | | | | | | | | | | | | |
| Ravensburg | | Rottweil | | Stuttgart | | Tübingen | | Ulm | | | | |
| 1985 | 1986 | 1985 | 1986 | 1985 | 1986 | 1985 | 1986 | 1985 | 1986 | 1985 | 1986 | |
| 224 | 249 | 143 | 164 | 800 | 833 | 174 | 172 | 87 | 112 | 4 985 | 5 507 | 85 |
| 64 | 56 | 27 | 47 | 467 | 389 | 137 | 96 | 39 | 47 | 1 578 | 1 520 | 86 |
| 3 | 3 | 4 | 3 | 13 | 23 | 7 | 2 | 12 | 11 | 77 | 91 | 87 |
| 8 | 16 | 2 | 5 | 64 | 85 | 13 | 14 | 6 | 6 | 293 | 330 | 88 |
| 4 | 9 | 4 | 1 | 22 | 18 | 4 | 2 | 1 | - | 96 | 102 | 89 |
| 72 | 66 | 53 | 48 | 300 | 411 | 92 | 97 | 76 | 116 | 1 732 | 1 818 | 90 |
| 7 | 7 | 4 | - | 8 | 10 | 3 | 6 | - | 1 | 61 | 87 | 91 |
| - | - | 1 | 1 | 3 | 1 | - | - | - | - | 8 | 14 | 92 |
| - | 1 | - | - | 7 | 15 | 2 | 9 | 1 | - | 61 | 58 | 93 |
| 4 | 2 | 4 | 5 | 5 | 7 | 2 | 1 | 2 | 2 | 42 | 36 | 94 |
| 354 | 375 | 193 | 243 | 1 516 | 1 505 | 373 | 329 | 188 | 241 | 8 410 | 8 945 | 95 |
| 242 | 243 | 152 | 191 | 1 283 | 1 282 | 278 | 244 | 110 | 128 | 6 912 | 7 361 | 96 |
| 112 | 132 | 41 | 52 | 233 | 223 | 95 | 85 | 78 | 113 | 1 498 | 1 584 | 97 |
| 222 | 209 | 84 | 43 | 289 | 336 | 91 | 79 | 98 | 89 | 2 504 | 2 481 | 98 |
| 141 | 165 | 145 | 186 | 817 | 631 | 208 | 219 | 122 | 190 | 4 040 | 4 206 | 99 |
| 21 | 30 | 13 | 38 | 551 | 776 | 131 | 99 | 4 | 16 | 2 025 | 2 478 | 100 |
| 2 | 5 | - | 7 | 29 | 47 | 4 | 2 | - | - | 344 | 383 | 101 |
| - | - | - | - | 3 | 2 | - | - | - | - | 15 | 14 | 102 |
| - | - | - | - | - | - | - | - | - | - | 5 | 1 | 103 |
| 274 | 301 | 162 | 172 | 835 | 848 | 185 | 206 | 161 | 208 | 4 581 | 4 849 | 104 |
| 97 | 97 | 72 | 80 | 758 | 826 | 213 | 160 | 56 | 84 | 3 727 | 3 997 | 105 |
| 9 | 8 | 7 | 17 | 82 | 109 | 31 | 27 | 7 | 2 | 514 | 591 | 106 |
| 6 | 1 | - | 5 | 12 | 9 | 5 | 6 | - | 1 | 86 | 98 | 107 |
| - | 2 | 1 | - | 2 | - | - | - | - | - | 25 | 28 | 108 |
| 2,6 | 4,2 | 1,2 | 0,7 | 1,2 | 2,8 | 0,7 | 1,3 | 0,9 | 2,0 | 1,3 | 2,4 | 109 |
| 28,5 | 13,7 | 33,5 | 13,9 | 33,0 | 15,8 | 27,2 | 12,0 | 30,8 | 9,8 | 31,5 | 13,4 | 110 |
| 29,8 | 28,9 | 35,5 | 29,6 | 33,4 | 28,4 | 34,1 | 30,8 | 33,9 | 30,5 | 33,3 | 29,4 | 111 |
| 28,5 | 32,5 | 23,6 | 39,8 | 22,7 | 31,2 | 28,1 | 36,6 | 24,1 | 33,2 | 24,9 | 33,8 | 112 |
| 10,6 | 20,8 | 7,3 | 16,1 | 9,5 | 21,7 | 9,9 | 19,3 | 9,3 | 24,4 | 9,1 | 21,0 | 113 |
| 58 | 52 | 47 | 37 | 422 | 411 | 73 | 135 | 57 | 68 | 2 022 | 1 961 | 114 |
| 248 | 310 | 164 | 165 | 1 075 | 977 | 192 | 251 | 195 | 189 | 4 778 | 4 846 | 115 |

34. Geschäftsanfall bei den Oberlandesgerichten 1985 und 1986

| Geschäftsanfall | Berufungsinstanz | | | | | |
|---|-------------------|-------|-----------|-------|--------------------------------|-------|
| | Oberlandesgericht | | | | Baden-Württemberg insgesamt | |
| | Karlsruhe | | Stuttgart | | | |
| | 1985 | 1986 | 1985 | 1986 | 1985 | 1986 |
| Geschäftsentwicklung der Berufungssachen (U-Sachen) | | | | | | |
| Unerledigte Verfahren zu Beginn des Berichtszeitraumes | 2 881 | 2 782 | 1 498 | 1 694 | 4 379 | 4 476 |
| Neuzugänge (nach Abzug der Abgaben innerhalb des Gerichts) | 3 168 | 3 497 | 2 836 | 3 157 | 6 004 | 6 654 |
| Erledigte Verfahren (nach Abzug der Abgaben innerhalb des Gerichts) | 3 297 | 3 260 | 2 640 | 2 944 | 5 937 | 6 204 |
| Unerledigte Verfahren am Ende des Berichtszeitraumes | 2 782 | 3 019 | 1 694 | 1 907 | 4 476 | 4 926 |
| Gegenstand des Verfahrens | | | | | | |
| Von den erledigten Verfahren waren | | | | | | |
| Prozeßkostenhilfeverfahren | 8 | 8 | 14 | 12 | 22 | 20 |
| Verbandschaftssachen nach § 640 ZPO | 25 | 28 | 34 | 36 | 59 | 64 |
| Urkunden-, Wechsel- oder Scheckprozesse | 14 | 14 | 10 | 18 | 24 | 32 |
| Arreste oder einstweilige Verfügungen | 86 | 86 | 56 | 51 | 142 | 137 |
| Klagen in Zwangsvollstreckungssachen | 3 | 12 | 12 | 32 | 15 | 44 |
| Baulandsachen | 6 | 8 | 8 | 8 | 14 | 16 |
| Entschädigungs-/Rückerstattungssachen | - | 5 | 16 | 19 | 16 | 24 |
| Gewöhnliche Prozesse über | | | | | | |
| Verkehrsunfallrecht | 313 | 323 | 263 | 257 | 576 | 580 |
| Bau-/Architektenrecht | 498 | 451 | 232 | 281 | 730 | 732 |
| Kaufrecht | 269 | 262 | 366 | 485 | 635 | 747 |
| Sonstige gewöhnliche Prozesse/Sonstiger Verfahrensgegenstand | 2 075 | 2 063 | 1 629 | 1 745 | 3 704 | 3 808 |
| Parteien | | | | | | |
| Zahl der Berufungskläger (mehrere Berufungskläger derselben Art sind je Verfahren nur einmal gezählt) | 3 325 | 3 296 | 2 694 | 3 010 | 6 019 | 6 306 |
| davon waren | | | | | | |
| Behörden, Körperschaften oder andere juristische Personen des öffentlichen Rechts (ohne Versicherungen) | 99 | 74 | 58 | 73 | 157 | 147 |
| Versicherungen | 50 | 54 | 62 | 78 | 112 | 132 |
| AG, GmbH, KG, OHG u. ähnliche Gesellschaften oder sonstige Organisationen (z.B. Vereine, Genossenschaften) | 615 | 695 | 741 | 898 | 1 356 | 1 593 |
| Sonstige Firmen/Geschäftsbetriebe | 436 | 375 | 172 | 176 | 608 | 551 |
| Privatpersonen | 2 125 | 2 098 | 1 661 | 1 785 | 3 786 | 3 883 |
| Zahl der Berufungsbeklagten (mehrere Berufungsbeklagte derselben Art sind je Verfahren nur einmal gezählt) | 3 433 | 3 398 | 2 770 | 3 060 | 6 203 | 6 458 |
| davon waren | | | | | | |
| Behörden, Körperschaften oder andere juristische Personen des öffentlichen Rechts (ohne Versicherungen) | 178 | 179 | 164 | 154 | 342 | 333 |
| Versicherungen | 167 | 185 | 170 | 158 | 337 | 343 |
| AG, GmbH, KG, OHG u. ähnliche Gesellschaften oder sonstige Organisationen (z.B. Vereine, Genossenschaften) | 701 | 762 | 817 | 915 | 1 518 | 1 677 |
| Sonstige Firmen/Geschäftsbetriebe | 426 | 325 | 186 | 176 | 612 | 501 |
| Privatpersonen | 1 961 | 1 947 | 1 433 | 1 657 | 3 394 | 3 604 |
| Termine (ohne Verkündungstermine) | | | | | | |
| Zahl der Termine insgesamt | 3 458 | 3 378 | 2 332 | 2 533 | 5 790 | 5 911 |
| davon | | | | | | |
| ohne Beweisaufnahme | 2 529 | 2 483 | 1 881 | 2 064 | 4 410 | 4 547 |
| mit Beweisaufnahme | 929 | 895 | 451 | 469 | 1 380 | 1 364 |

Noch: 34. Geschäftsanfall bei den Oberlandesgerichten 1985 und 1986

| Geschäftsanfall | Berufungsinstanz | | | | | |
|---|-------------------|-------|-----------|-------|--------------------------------|-------|
| | Oberlandesgericht | | | | Baden-Württemberg insgesamt | |
| | Karlsruhe | | Stuttgart | | | |
| | 1985 | 1986 | 1985 | 1986 | 1985 | 1986 |
| Art der Erledigung | | | | | | |
| Die erledigten Verfahren wurden beendet durch | | | | | | |
| Streitiges Urteil | 1 641 | 1 697 | 1 224 | 1 345 | 2 865 | 3 042 |
| Vergleich | 708 | 599 | 635 | 673 | 1 343 | 1 272 |
| Versäumnis-, Anerkenntnis- oder Verzichts- urteil | 40 | 19 | 24 | 31 | 64 | 50 |
| Beschluß gemäß § 91 a ZPO | 26 | 40 | 36 | 53 | 62 | 93 |
| Beschluß gemäß § 519 b ZPO | 79 | 73 | 26 | 43 | 105 | 116 |
| Sonstigen Beschluß | 20 | 17 | 21 | 30 | 41 | 47 |
| Zurücknahme der Berufung (einschl. Klage oder des Antrags) | 660 | 684 | 603 | 669 | 1 263 | 1 353 |
| Ruhen des Verfahrens oder Nichtbetrieb | 92 | 100 | 57 | 85 | 149 | 185 |
| Verweisung oder Abgabe an ein anderes Gericht | - | 2 | 1 | 1 | 1 | 3 |
| Verbindung mit einem anderen Verfahren | 17 | 16 | 3 | - | 20 | 16 |
| Sonstige Erledigungsart | 14 | 13 | 10 | 14 | 24 | 27 |
| Dauer der Verfahren | | | | | | |
| Von den insgesamt erledigten Verfahren waren anhängig | | | | | | |
| bis einschl. 3 Monate | 473 | 532 | 444 | 475 | 917 | 1 007 |
| mehr als 3 " " 6 " | 688 | 769 | 883 | 891 | 1 571 | 1 660 |
| " " 6 " " 12 " | 994 | 838 | 1 134 | 1 364 | 2 128 | 2 202 |
| " " 12 " " 24 " | 971 | 931 | 155 | 169 | 1 126 | 1 100 |
| " " 24 " " 36 " | 144 | 164 | 18 | 32 | 162 | 196 |
| mehr als 36 Monate | 27 | 26 | 6 | 13 | 33 | 39 |
| Ab erstem Eingang in der ersten Instanz | | | | | | |
| bis einschl. 1 Jahr | 769 | 818 | 1 041 | 1 149 | 1 810 | 1 967 |
| mehr als 1 " " 2 Jahre | 1 391 | 1 356 | 1 205 | 1 375 | 2 596 | 2 731 |
| " " 2 " " 3 " | 742 | 708 | 248 | 254 | 990 | 962 |
| " " 3 " " 4 " | 248 | 226 | 97 | 92 | 345 | 318 |
| mehr als 4 Jahre | 147 | 152 | 49 | 74 | 196 | 226 |
| Streitwert ausgewählter Verfahren | | | | | | |
| Von den erledigten Verfahren (ohne Entschädi- gungs- und Rückerstattungssachen) hatten einen Streitwert (in %) | | | | | | |
| bis einschl. 1 500 DM | 1,3 | 1,4 | 1,5 | 2,0 | 1,4 | 1,7 |
| von 1 501 " " 3 000 DM | 3,5 | 3,4 | 3,7 | 3,6 | 3,6 | 3,5 |
| " 3 001 " " 5 000 DM | 8,2 | 6,4 | 7,9 | 6,4 | 8,0 | 6,4 |
| " 5 001 " " 10 000 DM | 30,6 | 30,7 | 26,3 | 26,3 | 28,7 | 28,7 |
| " 10 001 " " 50 000 DM | 41,3 | 43,0 | 41,4 | 41,7 | 41,4 | 42,5 |
| " 50 001 " " 100 000 DM | 7,8 | 7,6 | 9,8 | 9,5 | 8,7 | 8,5 |
| " 100 001 " " 1 Mill. DM | 6,9 | 6,9 | 8,8 | 9,9 | 7,7 | 8,4 |
| mehr als 1 Mill. DM | 0,3 | 0,6 | 0,6 | 0,4 | 0,4 | 0,6 |
| Sonstiger Geschäftsanfall | | | | | | |
| Anfall an Beschwerdeverfahren | | | | | | |
| Beschwerden in Landwirtschaftssachen | 15 | 21 | 41 | 19 | 56 | 40 |
| Verfahren nach § 23 EGGVG | 3 | 6 | - | 1 | 3 | 7 |
| Beschwerden in Angelegenheiten der frei- willigen Gerichtsbarkeit einschl. der Kostensachen auf diesem Gebiet und der Beschwerden nach § 156 KostO | 203 | 192 | 84 | 114 | 287 | 306 |
| Sonstige Beschwerden | 1 097 | 1 307 | 1 387 | 1 431 | 2 484 | 2 738 |

35. Familiensachen in der Rechtsmittelinstanz vor den Oberlandesgerichten 1985 und 1986

| Gegenstand | Oberlandesgericht | | | | Baden-Württemberg insgesamt | |
|---|-------------------|-------|-----------|-------|--------------------------------|-------|
| | Karlsruhe | | Stuttgart | | 1985 | 1986 |
| | 1985 | 1986 | 1985 | 1986 | | |
| Berufungsverfahren und Beschwerden gegen Entscheidungen | | | | | | |
| Geschäftsentwicklung der Familiensachen in der Rechtsmittelinstanz (UF-Sachen) | | | | | | |
| Unerledigte Verfahren zu Beginn des Berichtszeitraumes | 846 | 835 | 657 | 713 | 1 503 | 1 548 |
| Neuzugänge | 1 067 | 1 155 | 1 426 | 1 591 | 2 493 | 2 746 |
| Erledigte Verfahren | 1 078 | 981 | 1 370 | 1 414 | 2 448 | 2 395 |
| Unerledigte Verfahren am Ende des Berichtszeitraumes | 835 | 1 009 | 713 | 890 | 1 548 | 1 899 |
| Nachfolgender Auswertung als erledigt zugrundegelegte Verfahren ¹⁾ | 1 078 | 980 | 1 351 | 1 397 | 2 429 | 2 377 |
| Von den erledigten Verfahren waren | | | | | | |
| Scheidungsverfahren | 69 | 60 | 75 | 64 | 144 | 124 |
| andere Eheverfahren | 6 | 4 | 29 | 18 | 35 | 22 |
| Verfahren über abgetrennte Scheidungsfolgesachen und allein anhängige andere Familiensachen | 998 | 907 | 1 220 | 1 282 | 2 218 | 2 189 |
| Prozeßkostenhilfverfahren | 5 | 9 | 27 | 33 | 32 | 42 |
| Nach der Art der Entscheidung im ersten Rechtszug | | | | | | |
| Verfahren über Berufungen/Beschwerden (§ 629 a Abs. 2 ZPO) gegen die Scheidung aussprechende Urteile | 83 | 97 | 77 | 102 | 160 | 199 |
| Verfahren über Berufungen/Beschwerden gegen sonstige Endentscheidungen des Familiengerichts | 990 | 874 | 1 247 | 1 262 | 2 237 | 2 136 |
| Von den Verfahren über Berufungen/Beschwerden (§ 629 a Abs. 2 ZPO) gegen die Scheidung aussprechende Urteile hatten zum Gegenstand | | | | | | |
| sowohl Scheidungssache als auch Folgesachen | 27 | 18 | 11 | 8 | 38 | 26 |
| nur Scheidungssache | 42 | 42 | 62 | 56 | 104 | 98 |
| nur Folgesachen | 14 | 37 | 4 | 38 | 18 | 75 |
| Die Scheidungssachen i.V.m. Folgesachen hatten an Folgesachen zum Gegenstand insgesamt | 50 | 29 | 17 | 10 | 67 | 39 |
| davon betrafen | | | | | | |
| Regelung der elterlichen Sorge | 11 | 12 | 8 | 2 | 19 | 14 |
| Regelung des Umgangs | - | 1 | 1 | - | 1 | 1 |
| Herausgabe eines Kindes | - | - | - | - | - | - |
| Unterhalt für ein Kind | 3 | - | 2 | - | 5 | - |
| Unterhalt für den Ehegatten | 7 | 1 | 3 | 4 | 10 | 5 |
| Versorgungsausgleich | 23 | 14 | 1 | 4 | 24 | 18 |
| Wohnung, Hausrat | 3 | - | 1 | - | 4 | - |
| eheliches Güterrecht | 3 | 1 | 1 | - | 4 | 1 |
| Die Verfahren über abgetrennte Scheidungsfolgesachen und allein anhängige andere Familiensachen hatten an Folgesachen/Familiensachen zum Gegenstand insgesamt | 1 125 | 1 014 | 1 297 | 1 358 | 2 422 | 2 372 |
| davon betrafen | | | | | | |
| Regelung der elterlichen Sorge | 91 | 86 | 116 | 113 | 207 | 199 |
| Regelung des Umgangs | 31 | 42 | 45 | 50 | 76 | 92 |
| Herausgabe eines Kindes | 4 | 2 | 6 | 6 | 10 | 8 |
| Unterhalt für ein Kind | 242 | 226 | 241 | 251 | 483 | 477 |
| Unterhalt für den Ehegatten | 517 | 483 | 656 | 660 | 1 173 | 1 143 |
| Versorgungsausgleich | 139 | 95 | 141 | 155 | 280 | 250 |
| Wohnung, Hausrat | 27 | 23 | 36 | 41 | 63 | 64 |
| eheliches Güterrecht | 74 | 57 | 56 | 82 | 130 | 139 |
| Von den der Auswertung zugrundegelegten Verfahren wurden erledigt | | | | | | |
| durch Urteil, Versäumnis-, Anerkenntnis- oder Verzichtsurteil | 288 | 238 | 248 | 231 | 536 | 469 |
| durch Beschluß und Beschluß gemäß § 91 a und § 519 b ZPO | 32 | 31 | 39 | 36 | 71 | 67 |
| durch Vergleich | 235 | 221 | 374 | 435 | 609 | 656 |
| durch Zurücknahme der Berufung/Beschwerde | 289 | 300 | 379 | 386 | 668 | 686 |
| Von den erledigten Verfahren waren anhängig | | | | | | |
| bis einschließlich 3 Monate | 256 | 265 | 385 | 384 | 641 | 649 |
| mehr als 3 " " | 252 | 244 | 460 | 433 | 712 | 677 |
| " " 6 " " | 281 | 201 | 420 | 469 | 701 | 670 |
| " " 12 " " | 238 | 221 | 80 | 100 | 318 | 321 |
| " " 24 Monate | 51 | 49 | 6 | 11 | 57 | 60 |

1) Die mögliche Differenz zu der Zahl der erledigten Verfahren erklärt sich durch Abgaben innerhalb des Gerichts.

Noch: 35. Familiensachen in der Rechtsmittelinstanz vor den Oberlandesgerichten 1985 und 1986

| Gegenstand | Oberlandesgericht | | | | Baden-Württemberg insgesamt | |
|---|-------------------|------|-----------|-------|-----------------------------|-------|
| | Karlsruhe | | Stuttgart | | 1985 | 1986 |
| | 1985 | 1986 | 1985 | 1986 | | |
| Geschäftsentwicklung der sonstigen Beschwerden in Familiensachen (WF-Sachen) | 157 | 178 | 144 | 208 | 301 | 386 |
| Unerledigte Verfahren zu Beginn des Berichtszeitraumes | | | | | | |
| Neuzugänge | 823 | 791 | 1 091 | 1 100 | 1 914 | 1 891 |
| Erledigte Verfahren | 802 | 761 | 1 027 | 1 099 | 1 829 | 1 860 |
| Unerledigte Verfahren am Ende des Berichtszeitraumes | 178 | 208 | 208 | 209 | 386 | 417 |
| Nachfolgender Auswertung als erledigt zugrundegelegte Verfahren ¹⁾ | 802 | 761 | 1 018 | 1 086 | 1 820 | 1 847 |

Erledigte sonstige Beschwerden in Familiensachen

| | | | | | | |
|---|-----|-----|-------|-------|-------|-------|
| Gegenstände der erledigten Beschwerdeverfahren insgesamt | 805 | 765 | 1 020 | 1 089 | 1 825 | 1 854 |
| davon betrafen | | | | | | |
| die Prozeßkostenhilfe | 438 | 393 | 591 | 625 | 1 029 | 1 018 |
| eine einstweilige Anordnung (§ 620 c ZPO) über die elterliche Sorge | 38 | 51 | 38 | 63 | 76 | 114 |
| die Herausgabe eines Kindes | 6 | 6 | 12 | 4 | 18 | 10 |
| die Ehewohnung | 25 | 22 | 22 | 19 | 47 | 41 |
| die Aussetzung des Scheidungsverfahrens | - | - | 3 | 2 | 3 | 2 |
| den Wert des Verfahrensgegenstandes | 64 | 54 | 48 | 58 | 112 | 112 |
| eine Kostenangelegenheit | 102 | 94 | 136 | 146 | 238 | 240 |
| eine sonstige Angelegenheit | 132 | 145 | 170 | 172 | 302 | 317 |
| Die Verfahren wurden erledigt durch | | | | | | |
| Beschluß | 716 | 682 | 905 | 977 | 1 621 | 1 659 |
| Beschluß gemäß § 91 a ZPO | 1 | 1 | 4 | 4 | 5 | 5 |
| Vergleich | 2 | 3 | 4 | 2 | 6 | 5 |
| Zurücknahme des Antrages | - | - | 1 | - | 1 | - |
| Zurücknahme der Beschwerde | 52 | 56 | 75 | 74 | 127 | 130 |
| auf andere Weise | 31 | 19 | 29 | 29 | 60 | 48 |
| Von den erledigten Verfahren waren anhängig | | | | | | |
| bis einschließlich 1 Monat | 392 | 403 | 527 | 640 | 919 | 1 043 |
| mehr als 1 " " 2 Monate | 145 | 134 | 217 | 129 | 362 | 263 |
| " " 2 " " 3 " | 70 | 67 | 108 | 91 | 178 | 158 |
| " " 3 " " 6 " | 92 | 80 | 105 | 125 | 197 | 205 |
| " " 6 " " 9 " | 48 | 36 | 37 | 66 | 85 | 102 |
| " " 9 " " 12 " | 21 | 18 | 18 | 21 | 39 | 39 |
| " " 12 Monate | 34 | 23 | 6 | 14 | 40 | 37 |
| Durch Beschluß erledigte Beschwerden insgesamt | 716 | 682 | 905 | 977 | 1 621 | 1 659 |
| davon | | | | | | |
| führten zur Aufhebung und Zurückverweisung | 26 | 26 | 33 | 30 | 59 | 56 |
| führten zur Änderung und eigenen Sachentscheidung | 199 | 207 | 342 | 299 | 541 | 506 |
| wurden als unbegründet zurückgewiesen | 431 | 391 | 485 | 590 | 916 | 981 |
| wurden als unzulässig verworfen | 60 | 58 | 45 | 58 | 105 | 116 |

1) Die mögliche Differenz zu der Zahl der erledigten Verfahren erklärt sich durch Abgaben innerhalb des Gerichts.

36. Ehedauer der geschiedenen Ehen in ausgewählten Jahren

| Ehedauer in Jahren ¹⁾ | Anzahl der geschiedenen Ehen | | | | | | | | | | | | | | | |
|--|------------------------------|------|--------|------|--------|------|--------|------|-------|------|-------|------|-------|------|-------|------|
| | 1986 | Σ | 1985 | Σ | 1980 | Σ | 1975 | Σ | 1970 | Σ | 1965 | Σ | 1960 | Σ | 1950 | Σ |
| 0 | 31 | 0,2 | 35 | 0,2 | 20 | 0,2 | 78 | 0,6 | 60 | 0,6 | 36 | 0,5 | 20 | 0,3 | 46 | 0,6 |
| 1 | 310 | 2,0 | 298 | 1,9 | 261 | 2,0 | 547 | 3,9 | 481 | 4,8 | 320 | 4,7 | 250 | 4,2 | 235 | 3,0 |
| 2 | 722 | 4,7 | 669 | 4,2 | 563 | 4,4 | 1 019 | 7,3 | 777 | 7,8 | 557 | 8,1 | 506 | 8,5 | 515 | 6,6 |
| 3 | 985 | 6,4 | 1 014 | 6,3 | 784 | 6,1 | 1 121 | 8,1 | 859 | 8,7 | 631 | 9,2 | 555 | 9,3 | 567 | 7,2 |
| 4 | 1 095 | 7,2 | 1 104 | 6,9 | 931 | 7,2 | 1 079 | 7,8 | 849 | 8,6 | 601 | 8,8 | 494 | 8,3 | 475 | 6,0 |
| 5 | 1 087 | 7,1 | 1 087 | 6,8 | 951 | 7,4 | 1 078 | 7,7 | 786 | 7,9 | 550 | 8,0 | 433 | 7,3 | 360 | 4,6 |
| 6 - 10 | 3 811 | 24,9 | 4 021 | 25,2 | 3 439 | 26,7 | 3 808 | 27,4 | 2 726 | 27,5 | 1 870 | 27,3 | 1 570 | 26,4 | 2 369 | 30,1 |
| 11 - 15 | 2 588 | 16,9 | 2 710 | 17,0 | 2 411 | 18,7 | 2 373 | 17,0 | 1 510 | 15,2 | 1 043 | 15,2 | 874 | 14,7 | 1 539 | 19,6 |
| 16 - 20 | 2 033 | 13,3 | 2 268 | 14,2 | 1 798 | 13,9 | 1 439 | 10,3 | 916 | 9,2 | 569 | 8,3 | 492 | 8,3 | 925 | 11,8 |
| 21 und mehr | 2 616 | 17,1 | 2 765 | 17,3 | 1 741 | 13,5 | 1 379 | 9,9 | 962 | 9,7 | 665 | 9,7 | 761 | 12,8 | 831 | 10,6 |
| Insgesamt | 15 278 | 100 | 15 971 | 100 | 12 899 | 100 | 13 921 | 100 | 9 926 | 100 | 6 842 | 100 | 5 955 | 100 | 7 862 | 100 |

1) Differenz zwischen Berichtsjahr und Eheschließungsjahr.

37. Gerichtliche Ehelösungen 1985 und 1986 nach dem Antragsteller/Kläger

| Entscheidungen in der Ehesache (§§ des BGB) | Jahr | Rechts- kräftige Urteile insgesamt | Das Verfahren wurde beantragt | | | | | | | | von der Staats- anwalt- schaft |
|--|------|---|-------------------------------|---------------------------------|----------------------------------|--------------|-----------------------------------|------------------------------------|---------------|---|---|
| | | | vom Mann | | | von der Frau | | | von beiden | | |
| | | | zusammen | davon | | zusammen | davon | | | | |
| | | | | mit Zu- stimmung der Frau | ohne Zu- stimmung der Frau | | mit Zu- stimmung des Mannes | ohne Zu- stimmung des Mannes | | | |
| Ehelösungen insgesamt | 1985 | 15 984 | 5 148 | 4 558 | 590 | 9 850 | 8 406 | 1 444 | 985 | 1 | |
| | 1986 | 15 294 | 4 994 | 4 571 | 423 | 9 443 | 8 466 | 977 | 857 | - | |
| davon | | | | | | | | | | | |
| Scheidung der Ehe | | | | | | | | | | | |
| nach § 1565 Abs. 1 | | | | | | | | | | | |
| i. V.m. § 1565 Abs. 2 | 1985 | 1 649 | 468 | 436 | 32 | 1 050 | 882 | 168 | 131 | - | |
| | 1986 | 1 470 | 448 | 421 | 27 | 932 | 828 | 104 | 90 | - | |
| nach § 1565 Abs. 1 | 1985 | 2 966 | 908 | 464 | 444 | 1 944 | 922 | 1 022 | 114 | - | |
| | 1986 | 2 310 | 689 | 404 | 285 | 1 521 | 827 | 694 | 100 | - | |
| nach § 1565 Abs. 1 | | | | | | | | | | | |
| i. V.m. § 1566 Abs. 1 | 1985 | 9 640 | 3 155 | 3 155 | - | 5 855 | 5 855 | - | 630 | - | |
| | 1986 | 9 992 | 3 294 | 3 294 | - | 6 117 | 6 117 | - | 581 | - | |
| nach § 1565 Abs. 1 | | | | | | | | | | | |
| i. V.m. § 1566 Abs. 2 | 1985 | 1 622 | 595 | 490 | 105 | 928 | 705 | 223 | 99 | - | |
| | 1986 | 1 405 | 529 | 431 | 98 | 802 | 650 | 152 | 74 | - | |
| aufgrund anderer Vorschriften | 1985 | 94 | 19 | 13 | 6 | 66 | 42 | 24 | 9 | - | |
| | 1986 | 101 | 29 | 21 | 8 | 62 | 44 | 18 | 10 | - | |
| Aufhebung der Ehe | 1985 | 9 | 2 | - | 2 | 5 | - | 5 | 2 | - | |
| | 1986 | 11 | 5 | - | 5 | 6 | - | 6 | - | - | |
| Nichtigkeit der Ehe | 1985 | 4 | 1 | - | 1 | 2 | - | 2 | - | 1 | |
| | 1986 | 5 | - | - | - | 3 | - | 3 | 2 | - | |
| Abweisung des Scheidungs- antrages insgesamt | 1985 | 48 | 22 | 1 | 21 | 24 | - | 24 | - | 2 | |
| | 1986 | 41 | 17 | 3 | 14 | 23 | 4 | 19 | 1 | - | |
| nach § 1565 Abs. 2 | 1985 | 25 | 10 | - | 10 | 15 | - | 15 | - | - | |
| | 1986 | 17 | 7 | 2 | 5 | 10 | - | 10 | - | - | |
| nach § 1568 | 1985 | 3 | 3 | - | 3 | - | - | - | - | - | |
| | 1986 | 1 | 1 | - | 1 | - | - | - | - | - | |
| aus anderen Gründen | 1985 | 20 | 9 | 1 | 8 | 9 | - | 9 | - | 2 | |
| | 1986 | 23 | 9 | 1 | 8 | 13 | 4 | 9 | 1 | - | |

38. Geschäftstätigkeit der Notariate 1985 und 1986

| Die wichtigsten erledigten Geschäfte | Notariate im Oberlandesgerichtsbezirk Karlsruhe | | Notariate im Oberlandesgerichtsbezirk Stuttgart | |
|--|--|---------|--|-----------|
| | 1985 | 1986 | 1985 | 1986 |
| Nachlasssachen | 87 720 | 88 857 | 151 470 | 153 698 |
| Beurkundungen (ohne Unterschriftsbeglaubigungen) | 218 224 | 205 500 | 370 393 | 363 039 |
| Unterschriftsbeglaubigungen | 95 694 | 94 499 | 177 684 | 187 133 |
| Verwahrungsgeschäfte | 3 488 | 3 687 | 487 | 687 |
| Grundbucheintragungen | 592 364 | 582 875 | 1 249 866 | 1 324 474 |
| Vormundschaftssachen | - | - | 61 150 | 60 271 |

Quelle: Ministerium für Justiz, Bundes- und Europaangelegenheiten Baden-Württemberg.

Schaubild 6

Organisation der Verwaltungs-, Finanz-, Sozial- und Arbeitsgerichtsbarkeit

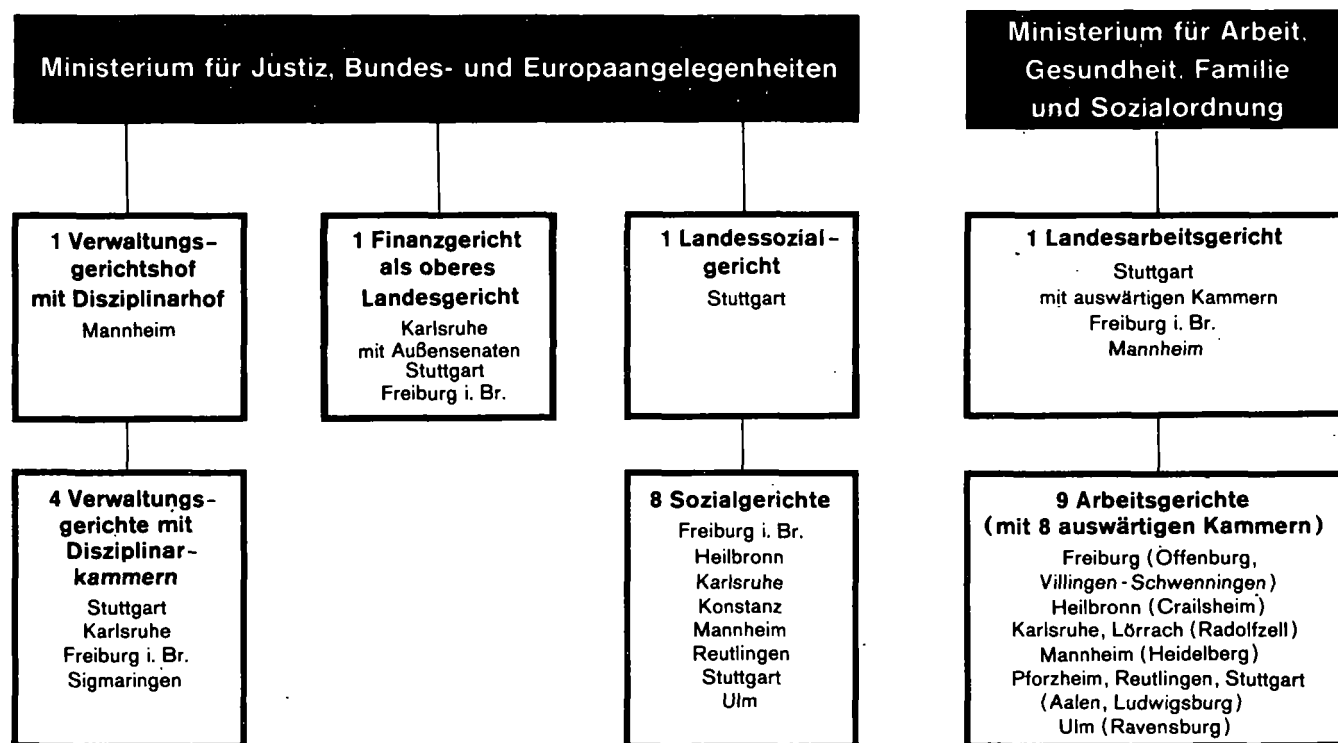

39. Geschäftsanfall bei den Verwaltungsgerichten 1985 und 1986

| Geschäftsanfall | Verwaltungsgericht | | | | | | | | insgesamt | |
|--|--------------------|-------|-----------|-------|-------------|-------|-----------|-------|-----------|--------|
| | Freiburg | | Karlsruhe | | Sigmaringen | | Stuttgart | | | |
| | 1985 | 1986 | 1985 | 1986 | 1985 | 1986 | 1985 | 1986 | 1985 | 1986 |
| Geschäftsentwicklung der Hauptverfahren | | | | | | | | | | |
| Unerledigte Verfahren zu Beginn des Berichtszeitraumes | 3 021 | 2 527 | 3 291 | 3 124 | 5 438 | 4 476 | 5 110 | 4 508 | 16 860 | 14 635 |
| Neuzugänge (nach Abzug der Abgaben innerhalb des Gerichts) | 2 713 | 2 550 | 4 617 | 4 539 | 3 666 | 3 847 | 4 291 | 4 332 | 15 285 | 15 268 |
| Erledigte Verfahren (nach Abzug der Abgaben innerhalb des Gerichts) | 3 207 | 2 569 | 4 784 | 4 472 | 4 486 | 4 784 | 4 914 | 4 147 | 17 391 | 15 972 |
| Unerledigte Verfahren am Ende des Berichtszeitraumes | 2 527 | 2 508 | 3 124 | 3 191 | 4 476 | 3 539 | 4 508 | 4 693 | 14 635 | 13 931 |
| Art des Verfahrens | | | | | | | | | | |
| Von den erledigten Verfahren waren | | | | | | | | | | |
| Verfahren ohne Parallelsachen | 2 186 | 1 707 | 3 000 | 3 065 | 2 019 | 1 290 | 4 188 | 3 839 | 11 393 | 9 901 |
| davon | | | | | | | | | | |
| Klagen | 2 161 | 1 683 | 2 954 | 3 039 | 1 993 | 1 273 | 4 136 | 3 780 | 11 244 | 9 775 |
| Sonstige Anträge | 22 | 14 | 44 | 22 | 22 | 17 | 51 | 56 | 139 | 109 |
| Anträge auf Prozeßkostenhilfe für eine Klage oder einen sonstigen Antrag | 3 | 10 | 2 | 4 | 4 | - | 1 | 3 | 10 | 17 |
| Parallelsachen | 1 021 | 862 | 1 784 | 1 407 | 2 467 | 3 494 | 726 | 308 | 5 998 | 6 071 |
| davon | | | | | | | | | | |
| Klagen | 1 003 | 862 | 1 783 | 1 406 | 2 466 | 3 492 | 723 | 291 | 5 975 | 6 051 |
| Sonstige Anträge | 18 | - | 1 | 1 | 1 | 2 | 3 | 17 | 23 | 20 |
| Anträge auf Prozeßkostenhilfe für eine Klage oder einen sonstigen Antrag | - | - | - | - | - | - | - | - | - | - |
| Art der Erledigung | | | | | | | | | | |
| Die erledigten Verfahren (ohne Parallelsachen) wurden beendet durch | | | | | | | | | | |
| Urteil | 689 | 694 | 1 121 | 1 507 | 608 | 483 | 1 643 | 1 344 | 4 061 | 4 028 |
| Urteil nach § 4 Entlastungsgesetz/ § 32 Abs. 1 AsylVfG | 14 | 22 | 419 | 141 | 12 | 8 | 425 | 410 | 870 | 581 |
| Gerichtsbescheid | 391 | 139 | 236 | 259 | 79 | 32 | 198 | 219 | 904 | 649 |
| Rechtskräftigen Vorbescheid | 2 | - | 12 | 11 | - | - | 30 | 16 | 44 | 27 |
| Beschluß | 814 | 610 | 929 | 884 | 1 140 | 559 | 1 423 | 1 450 | 4 306 | 3 503 |
| Prozeßvergleich | 65 | 72 | 102 | 106 | 74 | 81 | 224 | 216 | 465 | 475 |
| Ruhen des Verfahrens | 145 | 159 | 151 | 133 | 89 | 110 | 201 | 168 | 586 | 570 |
| Sonstige Erledigungsart | 66 | 11 | 30 | 24 | 17 | 17 | 44 | 16 | 157 | 68 |
| Die erledigten Parallelsachen wurden beendet durch | | | | | | | | | | |
| Urteil | 159 | 160 | 1 024 | 714 | 69 | 54 | 35 | 26 | 1 287 | 954 |
| Urteil nach § 4 Entlastungsgesetz/ § 32 Abs. 1 AsylVfG | - | - | 3 | 1 | 1 | 1 | 10 | 14 | 14 | 16 |
| Gerichtsbescheid | 4 | 126 | 144 | 102 | 130 | 534 | 132 | 67 | 410 | 829 |
| Rechtskräftigen Vorbescheid | - | - | 1 | - | - | 1 | 1 | 1 | 2 | 2 |
| Beschluß | 852 | 567 | 585 | 551 | 2 092 | 2 843 | 312 | 104 | 3 841 | 4 065 |
| Prozeßvergleich | 3 | 1 | 10 | 1 | 5 | 7 | 21 | 24 | 39 | 33 |
| Ruhen des Verfahrens | 2 | 8 | 12 | 35 | 159 | 18 | 53 | 64 | 226 | 125 |
| Sonstige Erledigungsart | 1 | - | 5 | 3 | 11 | 36 | 162 | 8 | 179 | 47 |
| Dauer der Verfahren | | | | | | | | | | |
| von den erledigten Verfahren waren anhängig | | | | | | | | | | |
| bis einschl. 3 Monate | 370 | 369 | 1 012 | 1 233 | 622 | 652 | 935 | 816 | 2 939 | 3 070 |
| mehr als 3 " " 6 " | 785 | 582 | 2 125 | 1 410 | 965 | 777 | 691 | 746 | 4 566 | 3 515 |
| " " 6 " " 12 " | 1 247 | 851 | 775 | 1 037 | 1 147 | 1 071 | 1 046 | 1 049 | 4 215 | 4 008 |
| " " 12 " " 24 " | 633 | 596 | 790 | 729 | 1 412 | 1 932 | 1 490 | 1 052 | 4 325 | 4 309 |
| mehr als 24 Monate | 172 | 171 | 82 | 63 | 340 | 352 | 752 | 484 | 1 346 | 1 070 |

40. Geschäftsanfall beim Verwaltungsgerichtshof 1985 und 1986

| Geschäftsanfall | Verwaltungsgerichtshof Mannheim | | | | | | | |
|--|---------------------------------|-------|-------------------|-------|-------------|------|-------------------------------|------|
| | insgesamt | | Allgemeine Senate | | Asyl-Senate | | Senat für techn. Großvorhaben | |
| | 1985 | 1986 | 1985 | 1986 | 1985 | 1986 | 1985 | 1986 |
| Geschäftsentwicklung der erstinstanzlichen Hauptverfahren | | | | | | | | |
| Unerledigte Verfahren zu Beginn des Berichtszeitraumes | 133 | 121 | 133 | 117 | - | - | - | 4 |
| Neuzugänge (nach Abzug der Abgaben innerhalb des Gerichts) | 184 | 161 | 180 | 145 | - | - | 4 | 16 |
| Erledigte Verfahren (nach Abzug der Abgaben innerhalb des Gerichts) | 196 | 161 | 196 | 155 | - | - | - | 6 |
| Unerledigte Verfahren am Ende des Berichtszeitraumes | 121 | 126 | 117 | 112 | - | - | 4 | 14 |
| Art des Verfahrens | | | | | | | | |
| Von den erledigten Verfahren waren | | | | | | | | |
| Klagen | 86 | 72 | 86 | 66 | - | - | - | 6 |
| Normenkontrollen | 95 | 88 | 95 | 88 | - | - | - | - |
| Anträge auf Prozeßkostenhilfe | - | 1 | - | 1 | - | - | - | - |
| Art der Erledigung | | | | | | | | |
| Von den erledigten Verfahren wurden beendet durch | | | | | | | | |
| Urteil | 50 | 45 | 50 | 45 | - | - | - | - |
| Rechtskräftigen Vorbescheid | - | - | - | - | - | - | - | - |
| Beschluß | 102 | 82 | 102 | 76 | - | - | - | 6 |
| Prozeßvergleich | 7 | 11 | 7 | 11 | - | - | - | - |
| Ruhen des Verfahrens | 18 | 22 | 18 | 22 | - | - | - | - |
| Sonstige Erledigungsart | 4 | 1 | 4 | 1 | - | - | - | - |
| Geschäftsentwicklung der Berufungen, Beschwerden gegen Hauptsachenentscheidungen in Personalvertretungssachen und Beschwerden in Disziplinarverfahren | | | | | | | | |
| Unerledigte Verfahren zu Beginn des Berichtszeitraumes | 1 811 | 2 135 | 1 516 | 1 702 | 295 | 433 | - | - |
| Neuzugänge (nach Abzug der Abgaben innerhalb des Gerichts) | 2 843 | 2 805 | 2 162 | 2 312 | 681 | 493 | - | - |
| Erledigte Verfahren (nach Abzug der Abgaben innerhalb des Gerichts) | 2 522 | 2 776 | 1 979 | 2 401 | 543 | 375 | - | - |
| Unerledigte Verfahren am Ende des Berichtszeitraumes | 2 135 | 2 169 | 1 702 | 1 618 | 433 | 551 | - | - |
| Art des Verfahrens | | | | | | | | |
| Von den erledigten Verfahren waren | | | | | | | | |
| Berufungen | 2 286 | 2 546 | 1 913 | 2 333 | 373 | 213 | - | - |
| Beschwerden gegen Nichtzulassung der Berufung | 201 | 192 | 31 | 31 | 170 | 161 | - | - |
| Beschwerden in Personalvertretungssachen | 16 | 17 | 16 | 17 | - | - | - | - |
| Beschwerden in Disziplinarverfahren | 18 | 20 | 18 | 20 | - | - | - | - |
| Anträge auf Prozeßkostenhilfe | 1 | 1 | 1 | - | - | 1 | - | - |
| Art der Erledigung | | | | | | | | |
| Von den erledigten Verfahren wurden beendet durch | | | | | | | | |
| Urteil | 782 | 997 | 699 | 904 | 83 | 93 | - | - |
| Beschluß nach § 5 Abs. 1 EntlG | 608 | 294 | 363 | 215 | 245 | 79 | - | - |
| Beschluß | 902 | 1 237 | 706 | 1 038 | 196 | 199 | - | - |
| Prozeßvergleich | 93 | 107 | 93 | 106 | - | 1 | - | - |
| Ruhen des Verfahrens | 119 | 129 | 111 | 129 | 8 | - | - | - |
| Sonstige Erledigungsart | 18 | 12 | 7 | 9 | 11 | 3 | - | - |
| Geschäftsentwicklung der Beschwerden gegen Entscheidungen/Verfahren zur Gewährung von vorläufigem Rechtsschutz (ohne Numerus-Clausus-Sachen) | | | | | | | | |
| Unerledigte Verfahren zu Beginn des Berichtszeitraumes | 312 | 373 | 303 | 361 | 9 | 11 | - | 1 |
| Neuzugänge (nach Abzug der Abgaben innerhalb des Gerichts) | 1 305 | 1 359 | 1 163 | 1 062 | 141 | 291 | 1 | 6 |
| Erledigte Verfahren (nach Abzug der Abgaben innerhalb des Gerichts) | 1 246 | 1 403 | 1 107 | 1 172 | 139 | 225 | - | 6 |
| Unerledigte Verfahren am Ende des Berichtszeitraumes | 373 | 333 | 361 | 254 | 11 | 78 | 1 | 1 |
| Art des Verfahrens | | | | | | | | |
| Von den erledigten Verfahren waren | | | | | | | | |
| Beschwerden | 1 191 | 1 325 | 1 053 | 1 101 | 138 | 224 | - | - |
| Anträge auf Gewährung von vorläufigem Rechtsschutz | 52 | 73 | 51 | 66 | 1 | 1 | - | 6 |
| Anträge auf Prozeßkostenhilfe | 3 | 5 | 3 | 5 | - | - | - | - |
| Art der Erledigung | | | | | | | | |
| Von den erledigten Verfahren (ohne Parallelsachen) wurden beendet durch | | | | | | | | |
| Beschluß | 1 022 | 1 221 | 886 | 994 | 136 | 223 | - | 4 |
| Prozeßvergleich | 31 | 34 | 31 | 34 | - | - | - | - |
| Ruhen des Verfahrens | 2 | 13 | 2 | 13 | - | - | - | - |
| Sonstige Erledigungsart | 1 | 3 | - | 3 | 1 | - | - | - |
| Sonstiger Geschäftsanfall | | | | | | | | |
| Beschwerden in Numerus-Clausus-Sachen | 3 147 | 2 120 | 3 147 | 2 120 | - | - | - | - |
| Sonstige Beschwerden | 429 | 462 | 385 | 402 | 44 | 60 | - | - |
| Sonstige Anträge außerhalb eines bei Gericht anhängigen Verfahrens | 57 | 20 | 57 | 20 | - | - | - | - |

41. Geschäftsanfall bei den Finanzgerichten 1984 bis 1986

| Geschäftsanfall | Einheit | 1984 | 1985 | 1986 |
|--|---------|--------|--------|--------|
| Klagen | | | | |
| Unerledigte Verfahren zu Beginn des Berichtszeitraumes | Anzahl | 9 895 | 10 336 | 10 360 |
| Neuzugänge | Anzahl | 4 790 | 5 776 | 5 119 |
| Abgaben innerhalb des Gerichts | Anzahl | 207 | 973 | 445 |
| Erledigte Verfahren ¹⁾ | Anzahl | 4 142 | 4 779 | 4 721 |
| darunter durch Trennung angefallene Verfahren | % | 8,2 | 5,7 | 6,1 |
| Unerledigte Verfahren am Ende des Berichtszeitraumes | Anzahl | 10 336 | 10 360 | 10 313 |
| Die erledigten Verfahren wurden beendet durch | | | | |
| Urteil | Anzahl | 998 | 1 244 | 1 176 |
| und zwar aufgrund mündlicher Verhandlung | Anzahl | 773 | 893 | 807 |
| ohne mündliche Verhandlung | Anzahl | 225 | 351 | 369 |
| als Urteil wirkenden Vorbescheid nach § 90 Abs. 3 FGO | Anzahl | 295 | 297 | 303 |
| Beschluß nach § 138 FGO | Anzahl | 1 057 | 1 052 | 1 087 |
| Einstellung wegen Zurücknahme der Klage (§ 72 FGO) | Anzahl | 1 582 | 1 883 | 1 776 |
| Verweisung oder Abgabe an ein anderes Gericht | Anzahl | 9 | 4 | 4 |
| Verbindung mit einem anderen Verfahren | Anzahl | 16 | 29 | 46 |
| auf andere Weise | Anzahl | 185 | 270 | 329 |
| Durch Urteil oder Vorbescheid wurden erledigt | | | | |
| und zwar durch Stattgabe | Anzahl | 1 293 | 1 541 | 1 479 |
| teilweise Stattgabe | Anzahl | 147 | 176 | 164 |
| Abweisung als unbegründet | Anzahl | 118 | 133 | 126 |
| Abweisung als unzulässig | Anzahl | 761 | 946 | 947 |
| Abweisung als unzulässig | Anzahl | 267 | 286 | 242 |
| Von den erledigten Verfahren betrafen ein Sachgebiet | | | | |
| zwei Sachgebiete | Anzahl | 4 029 | 4 597 | 4 507 |
| drei und mehr Sachgebiete | Anzahl | 88 | 146 | 172 |
| drei und mehr Sachgebiete | Anzahl | 25 | 36 | 42 |
| Verfahren zur Gewährung von vorläufigem Rechtsschutz | | | | |
| Unerledigte Verfahren zu Beginn des Berichtszeitraumes | Anzahl | 301 | 254 | 262 |
| Neuzugänge | Anzahl | 345 | 367 | 428 |
| Abgaben innerhalb des Gerichts | Anzahl | 4 | 18 | 13 |
| Erledigte Verfahren ¹⁾ | Anzahl | 388 | 341 | 365 |
| darunter Anträge nach § 69 FGO | % | 92,0 | 91,8 | 93,2 |
| nach § 114 FGO | % | 8,0 | 8,2 | 6,8 |
| durch Trennung angefallene Verfahren | % | 5,9 | 8,2 | 3,0 |
| Unerledigte Verfahren am Ende des Berichtszeitraumes | Anzahl | 254 | 262 | 312 |
| Die erledigten Verfahren wurden beendet durch | | | | |
| Beschluß über Aussetzung der Vollziehung oder einstweilige Anordnung | Anzahl | 145 | 153 | 153 |
| und zwar aufgrund mündlicher Verhandlung | Anzahl | - | 1 | - |
| ohne mündliche Verhandlung | Anzahl | 145 | 152 | 153 |
| Beschluß nach § 138 FGO | Anzahl | 78 | 73 | 76 |
| Einstellung wegen Zurücknahme des Antrags (§ 72 FGO) | Anzahl | 158 | 105 | 120 |
| Verweisung oder Abgabe an ein anderes Gericht | Anzahl | - | 1 | - |
| Verbindung mit einem anderen Verfahren | Anzahl | 3 | - | 2 |
| sonstige Erledigungsart | Anzahl | 4 | 9 | 14 |
| Durch Beschluß über Aussetzung oder einstweilige Anordnung wurden erledigt | | | | |
| und zwar durch Stattgabe | Anzahl | 145 | 153 | 153 |
| teilweise Stattgabe | Anzahl | 11 | 19 | 23 |
| Abweisung als unbegründet | Anzahl | 12 | 15 | 10 |
| Abweisung als unzulässig | Anzahl | 84 | 77 | 84 |
| Abweisung als unzulässig | Anzahl | 38 | 42 | 36 |
| Von den erledigten Verfahren betrafen ein Sachgebiet | | | | |
| zwei Sachgebiete | Anzahl | 370 | 300 | 339 |
| drei und mehr Sachgebiete | Anzahl | 15 | 36 | 21 |
| drei und mehr Sachgebiete | Anzahl | 3 | 5 | 5 |

¹⁾ Ohne Erledigung durch Abgaben innerhalb des Gerichts.

42. Richter und Geschäftsanfall bei den Sozialgerichten 1984 bis 1986

| Geschäftsanfall | Sozialgerichte | | | Landessozialgericht | | |
|--|----------------|--------|--------|---------------------|-------|-------|
| | 1984 | 1985 | 1986 | 1984 | 1985 | 1986 |
| Anzahl der Richter | 90 | 89 | 87 | 45 | 44 | 45 |
| Geschäftsanfall | | | | | | |
| Geschäftsentwicklung | | | | | | |
| Unerledigte Verfahren zu Beginn des Berichtszeitraumes | 19 758 | 21 158 | 21 329 | 1 919 | 2 546 | 2 890 |
| Neuzugänge im Berichtszeitraum | 25 503 | 22 917 | 21 196 | 3 065 | 3 476 | 2 964 |
| Erledigte Verfahren im Berichtszeitraum | 24 103 | 22 746 | 22 487 | 2 438 | 3 132 | 2 854 |
| Unerledigte Verfahren am Ende des Berichtszeitraumes | 21 158 | 21 329 | 20 038 | 2 546 | 2 890 | 3 000 |
| Von den erledigten Verfahren wurden abgeschlossen durch | | | | | | |
| rechtskräftigen Vorbescheid | 234 | 234 | 236 | 7 | 7 | 12 |
| Urteil | 7 853 | 7 658 | 6 956 | 1 416 | 1 363 | 1 460 |
| Anerkenntnis oder Vergleich | 6 470 | 5 516 | 5 843 | 314 | 295 | 461 |
| Zurücknahme | 7 590 | 7 181 | 7 203 | 614 | 636 | 763 |
| auf sonstige Weise | 1 956 | 2 157 | 2 249 | 87 | 831 | 158 |
| Von den erledigten Verfahren entfielen auf die Sachgebiete | | | | | | |
| Krankenversicherung | 1 181 | 1 192 | 1 276 | 171 | 166 | 159 |
| Unfallversicherung | 2 072 | 2 092 | 2 072 | 314 | 280 | 269 |
| Rentenversicherung der Arbeiter | 4 553 | 4 537 | 4 683 | 609 | 511 | 568 |
| Rentenversicherung der Angestellten | 2 026 | 2 187 | 2 362 | 204 | 213 | 252 |
| Arbeitslosenversicherung | 4 022 | 4 498 | 4 590 | 357 | 349 | 374 |
| Kindergeldsachen | 335 | 401 | 458 | 28 | 31 | 46 |
| Kriegsopferversorgung | 2 512 | 2 620 | 2 477 | 419 | 412 | 429 |
| Feststellung der Behinderung nach § 3 SchwbG. | 7 011 | 4 823 | 4 177 | 304 | 1 142 | 733 |
| Sonstige Angelegenheiten | 391 | 396 | 392 | 32 | 28 | 24 |

Quelle: Ministerium für Justiz, Bundes- und Europaangelegenheiten Baden-Württemberg.

43. Richter und Geschäftsanfall bei den Arbeitsgerichten 1984 bis 1986

| Merkmal | Arbeitsgerichte | | | Landesarbeitsgericht | | |
|--|-----------------|--------|--------|----------------------|-------|-------|
| | 1984 | 1985 | 1986 | 1984 | 1985 | 1986 |
| Anzahl der Richter | 65 | 67 | 68 | 11 | 12 | 14 |
| Geschäftsentwicklung der Klage-/Berufungsverfahren | | | | | | |
| Unerledigte Verfahren zu Beginn des Berichtszeitraumes | 12 382 | 12 060 | 13 139 | 890 | 873 | 931 |
| Neuzugänge im Berichtszeitraum | 41 092 | 42 521 | 40 181 | 2 179 | 1 917 | 2 128 |
| Erledigte Verfahren im Berichtszeitraum | 41 414 | 41 442 | 40 889 | 2 196 | 1 859 | 2 142 |
| Unerledigte Verfahren am Ende des Berichtszeitraumes | 12 060 | 13 139 | 12 431 | 873 | 931 | 917 |
| Von den Neuzugängen | | | | | | |
| waren Arbeitnehmerklagen | 39 923 | 41 279 | 39 041 | - | - | - |
| Arbeitgeberklagen | 1 155 | 1 231 | 1 120 | - | - | - |
| Von den erledigten Verfahren wurden abgeschlossen | | | | | | |
| durch | | | | | | |
| Urteil | 7 723 | 7 824 | 7 686 | 980 | 902 | 794 |
| Vergleich | 19 015 | 19 048 | 19 192 | 639 | 520 | 591 |
| auf sonstige Weise | 14 676 | 14 570 | 14 011 | 577 | 437 | 757 |
| Dauer der erledigten Klagen/Berufungen (in %) | | | | | | |
| bis 3 Monate | 67,8 | 69,1 | 68,8 | 32,9 | 32,9 | 26,7 |
| über 3 " 6 " | 15,5 | 16,0 | 16,0 | 46,9 | 46,2 | 45,3 |
| " 6 " 12 " | 12,4 | 11,9 | 12,2 | 16,4 | 17,0 | 20,2 |
| " 12 Monate | 4,3 | 3,0 | 3,0 | 3,8 | 3,9 | 7,8 |
| Geschäftsentwicklung der Beschluß-/Beschwerdeverfahren | | | | | | |
| Unerledigte Verfahren zu Beginn des Berichtszeitraumes | 184 | 303 | 332 | 50 | 44 | 67 |
| Neuzugänge im Berichtszeitraum | 837 | 929 | 806 | 115 | 151 | 151 |
| Erledigte Verfahren im Berichtszeitraum | 718 | 900 | 886 | 121 | 128 | 154 |
| Unerledigte Verfahren am Ende des Berichtszeitraumes | 303 | 332 | 252 | 44 | 67 | 64 |
| Erledigte Verfahren | | | | | | |
| durch Beschluß (§ 84 ArbGG/§ 91 ArbGG) | 237 | 334 | 299 | 61 | 67 | 82 |
| auf andere Weise | 481 | 566 | 587 | 60 | 61 | 72 |
| Dauer der erledigten Verfahren | | | | | | |
| bis 3 Monate | Anzahl | 503 | 580 | 554 | 52 | 59 |
| | % | 70,1 | 64,5 | 62,5 | 43,0 | 46,1 |
| über 3 " 6 " | Anzahl | 108 | 153 | 169 | 48 | 46 |
| | % | 15,0 | 17,0 | 19,1 | 39,6 | 36,0 |
| " 6 " 12 " | Anzahl | 68 | 128 | 79 | 14 | 20 |
| | % | 9,5 | 14,2 | 8,9 | 11,6 | 15,6 |
| " 12 Monate | Anzahl | 39 | 39 | 84 | 7 | 3 |
| | % | 5,4 | 4,3 | 9,5 | 5,8 | 2,3 |
| Sonstiger Geschäftsanfall | | | | | | |
| Mahnverfahren (eingegangen) | 4 477 | 4 473 | 4 329 | - | - | - |
| Arreste und einstweilige Verfügungen | | | | | | |
| Eingegangene Anträge | 459 | 413 | 387 | - | - | - |
| Ergangene Entscheidungen | 358 | 322 | 318 | - | - | - |
| Sonstige Beschwerdeverfahren (anhängig) (§§ 78, 83 Abs. 5 ArbGG) | | | | | | |
| | - | - | - | 605 | 628 | 704 |

Quelle: Ministerium für Arbeit, Gesundheit, Familie und Sozialordnung Baden-Württemberg.