

Statistik von Baden-Württemberg

**BAND
402**

Heft 2

**Volks-, Berufs-, Gebäude-,
Wohnungs- und Arbeits-
stättenzählung 1987**

**Regionalergebnisse
der Volks- und Berufszählung:**

**Bevölkerungs- und
Haushaltsstruktur**

Kreis- und Gemeindeergebnisse

ISSN 0936 - 4676

Statistisches Landesamt Baden-Württemberg

Postfach 10 60 33 · 7000 Stuttgart 10

Tel.: (0711) 641 - 0 · Telex 722815 stala d · Btx *64651 # · Telefax 6412440

Preis DM 22, —

zuzügl. Versandkosten

Herstellung: W. Kohlhammer Druckerei GmbH + Co., 7000 Stuttgart 61

Nachdruck, auch im Auszug, nur mit Quellenangabe gestattet

In der Schriftenreihe "Statistik von Baden-Württemberg" erscheinen folgende Veröffentlichungen in jeweils mehreren Heften mit Ergebnissen der Volks-, Berufs-, Gebäude-, Wohnungs- und Arbeitsstättenzählung 1987

Band 401: Methodische Grundlagen und textliche Darstellung der Ergebnisse der Volks-, Berufs-, Gebäude-, Wohnungs- und Arbeitsstättenzählung 1987

Band 402: Regionalergebnisse der Volks- und Berufszählung 1987

Heft 1: Strukturdaten zu Bevölkerung und Erwerbstätigkeit – Kreis- und Gemeindeergebnisse, 420 Seiten, 23,— DM.

Heft 2: Bevölkerungs- und Haushaltsstruktur – Kreis- und Gemeindeergebnisse, 398 Seiten, 22,— DM.

Heft 3: Bevölkerungs-, Haushalts- und Erwerbsstruktur der Ausländer – Kreis- und Gemeindeergebnisse, in Vorbereitung

Heft 4: Erwerbsstruktur – Kreis- und Gemeindeergebnisse, in Vorbereitung

Heft 5: Strukturdaten zu Bevölkerung und Erwerbstätigkeit – Regionen- und Kreisergebnisse, in Vorbereitung

Band 403: Regionalergebnisse der Gebäude- und Wohnungszählung 1987

Heft 1: Strukturdaten zu Gebäuden und Wohnungen – Kreis- und Gemeindeergebnisse, 325 Seiten, 19,— DM.

Heft 2: Wohnverhältnisse der Haushalte und Wohnungsmieten – Kreis- und Gemeindeergebnisse, 254 Seiten, 17,— DM.

Heft 3: Eigentümer, Nutzung und Beheizung von Gebäuden und Wohnungen – Kreis- und Gemeindeergebnisse, in Vorbereitung

Heft 4: Strukturdaten zu Gebäuden und Wohnungen – Gemeinde- und Gemeindeteilergebnisse, in Vorbereitung

Band 404: Regionalergebnisse der Arbeitsstättenzählung 1987

Heft 1: Arbeitsstätten und Beschäftigte im Vergleich zu 1970 – Landes- und Kreisergebnisse, 197 Seiten, 14,— DM.

Heft 2: Arbeitsstätten und Beschäftigung im Regierungsbezirk Stuttgart – Kreis- und Gemeindeergebnisse, 388 Seiten, 22,— DM.

Heft 3: Arbeitsstätten und Beschäftigung im Regierungsbezirk Karlsruhe – Kreis- und Gemeindeergebnisse, 250 Seiten, 16,— DM.

Heft 4: Arbeitsstätten und Beschäftigung im Regierungsbezirk Freiburg – Kreis- und Gemeindeergebnisse, 344 Seiten, 20,— DM.

Heft 5: Arbeitsstätten und Beschäftigung im Regierungsbezirk Tübingen – Kreis- und Gemeindeergebnisse, 296 Seiten, 18,— DM.

Heft 6: Beschäftigte in Arbeitsstätten im Regierungsbezirk Stuttgart nach Stellung im Betrieb – Regierungsbezirks-, Kreis- und Gemeindeergebnisse, 283 Seiten, 18,— DM.

Heft 7: Beschäftigte in Arbeitsstätten im Regierungsbezirk Karlsruhe nach Stellung im Betrieb – Regierungsbezirks-, Kreis- und Gemeindeergebnisse, 192 Seiten, 14,— DM.

Heft 8: Beschäftigte in Arbeitsstätten im Regierungsbezirk Freiburg nach Stellung im Betrieb – Regierungsbezirks-, Kreis- und Gemeindeergebnisse, 253 Seiten, 17,— DM.

Heft 9: Beschäftigte in Arbeitsstätten im Regierungsbezirk Tübingen nach Stellung im Betrieb – Regierungsbezirks-, Kreis- und Gemeindeergebnisse, 218 Seiten, 15,— DM.

Band 405: Fachbereichsergebnisse der Volks- und Berufszählung 1987

Heft 1: Berufsstruktur der Erwerbstätigen – Landesergebnisse, in Vorbereitung

Band 406: Fachbereichsergebnisse der Gebäude- und Wohnungszählung 1987

Band 407: Fachbereichsergebnisse der Arbeitsstättenzählung 1987

Vorwort

Mit den Ergebnissen der Volks-, Berufs-, Gebäude-, Wohnungs- und Arbeitsstättenzählung 1987 liegen erstmals wieder seit 17 Jahren im Bereich der Volks- und Berufszählung bzw. seit 19 Jahren im Bereich der Gebäude- und Wohnungszählung neue Basisdaten vor.

Die Ergebnisse der Zählungen bilden Grundlagen für politische Entscheidungen im Bund, im Land, in den Gemeinden und Gemeindeverbänden auf den Gebieten Wirtschaft und Soziales, Wohnungswirtschaft, Raumordnung, Verkehr, Umwelt sowie Arbeitsmarkt und Bildungswesen. Die Zählungen vermitteln zugleich Grunddaten für das Gesamtsystem der amtlichen Statistik und waren Grundlage für die Feststellung der amtlichen Bevölkerungszahl des Landes und seiner Gemeinden zum Stichtag der Zählung (25.5.1987).

Auf Grund einer rationellen manuellen und maschinellen Bearbeitung des Erhebungsmaterials – teilweise wurden in den örtlichen Erhebungsstellen gefertigte elektronische Datenträger vom Rechenzentrum des Statistischen Landesamtes direkt weiter verarbeitet – war es möglich, im Oktober 1988, also 17 Monate nach dem Zählungsstichtag, die wichtigsten Ergebnisse den Gemeinden zur Verfügung zu stellen.

Im vorliegenden Band sind nunmehr Regionalergebnisse für das Land in tiefer fachlicher Gliederung zusammengestellt. Die dargebotenen Tabellen sind Bestandteil des zwischen dem Statistischen Bundesamt und den Statistischen Landesämtern vereinbarten Liefer-tabellenprogramms auf Gemeindeebene.

Der Band wurde in Abteilung 2 "Bevölkerung und Kultur" bearbeitet.

Stuttgart, im Dezember 1989

Statistisches Landesamt
Baden-Württemberg

Prof. Dr. Max Wingen
Präsident

Inhalt

	Seite
Vorwort	3
Vorbemerkungen	7
Personenbogen	9
Definitionen und Erläuterungen	11
Verwaltungseinteilung des Landes Baden-Württemberg	16
Übersicht über die Tabellen des Bandes 402, Heft 2	17

Teil I

Kreisergebnisse

Schaubilder

1. Bevölkerung mit Nebenwohnung in den Stadt- und Landkreisen Baden-Württembergs am 25. Mai 1987	21
2. Einpersonenhaushalte in den Stadt- und Landkreisen Baden-Württembergs am 25. Mai 1987	23
3. Haushalte mit 5 und mehr Personen in den Stadt- und Landkreisen Baden-Württembergs am 25. Mai 1987	25

Tabellen

1. Wohnberechtigte Bevölkerung, Wohnbevölkerung, Bevölkerung am Ort der Hauptwohnung sowie Personen mit Nebenwohnung in den Stadt- und Landkreisen Baden-Württembergs am 25. Mai 1987 nach Geschlecht	28
2. Bevölkerung am Ort der Hauptwohnung in den Stadt- und Landkreisen Baden-Württembergs am 25. Mai 1987 nach überwiegendem Lebensunterhalt und Geschlecht	32
3. Bezugspersonen innerhalb des Haushalts am Ort der Hauptwohnung in den Stadt- und Landkreisen Baden-Württembergs am 25. Mai 1987 nach Alter und Geschlecht	36
4. Privathaushalte insgesamt sowie mit ledigen Personen unter 18 und unter 6 Jahren in den Stadt- und Landkreisen Baden-Württembergs am 25. Mai 1987 nach Haushaltsgröße	40
5. Einpersonenhaushalte in den Stadt- und Landkreisen Baden-Württembergs am 25. Mai 1987 nach Alter und Beteiligung am Erwerbsleben	44
6. Verheiratete Paare in Privathaushalten in den Stadt- und Landkreisen Baden-Württembergs am 25. Mai 1987 nach Beteiligung der Partner am Erwerbsleben	52

Gemeindeergebnisse**Schaubilder**

1. Bevölkerung mit Nebenwohnung in den Gemeinden Baden-Württembergs am 25. Mai 1987	57
2. Einpersonenhaushalte in den Gemeinden Baden-Württembergs am 25. Mai 1987	59
3. Haushalte mit 5 und mehr Personen in den Gemeinden Baden-Württembergs am 25. Mai 1987	61

Tabellen

1. Wohnberechtigte Bevölkerung, Wohnbevölkerung, Bevölkerung am Ort der Haupt- wohnung sowie Personen mit Nebenwohnung in den Gemeinden Baden-Württembergs am 25. Mai 1987 nach Geschlecht	64
2. Bevölkerung am Ort der Hauptwohnung in den Gemeinden Baden-Württembergs am 25. Mai 1987 nach überwiegendem Lebensunterhalt und Geschlecht	108
3. Bezugspersonen innerhalb des Haushalts am Ort der Hauptwohnung in den Gemeinden Baden-Württembergs am 25. Mai 1987 nach Alter und Geschlecht	154
4. Privathaushalte insgesamt sowie mit ledigen Personen unter 18 und unter 6 Jahren in den Gemeinden Baden-Württembergs am 25. Mai 1987 nach Haushaltsgröße	196
5. Einpersonenhaushalte in den Gemeinden Baden-Württembergs am 25. Mai 1987 nach Alter und Beteiligung am Erwerbsleben	258
6. Verheiratete Paare in Privathaushalten in den Gemeinden Baden-Württembergs am 25. Mai 1987 nach Beteiligung der Partner am Erwerbsleben	378

Vorbemerkungen

Die Volks-, Berufs-, Gebäude-, Wohnungs- und Arbeitsstättenzählung (Volkszählung 1987) wurde nach dem Stand vom 25. Mai 1987 (Zählungstichtag) flächendeckend durchgeführt.

Erhebungseinheiten waren Personen und Haushalte (Volks- und Berufszählung), Wohnungen (Wohnungszählung), Gebäude mit Wohnraum und ständig bewohnte Unterkünfte (Gebäudezählung) sowie nichtlandwirtschaftliche Arbeitsstätten und Unternehmen (Arbeitsstättenzählung).

Das Erhebungskonzept der Volkszählung 1987 stellte sicher, daß alle Einwohner – auch wenn im Inland mehr als eine Wohnung benutzt wurde – in jeder dieser Wohnungen statistisch erfaßt wurden. Bei Personen mit mehr als einer Wohnung stellte sich nun die Frage, in welcher dieser Wohnungen sie zur **amtlichen Bevölkerungszahl** zu rechnen waren. Dabei hat sich die Methode der Zurechnung zwischen den Volkszählungen 1970 und 1987 verändert. Die im Zusammenhang mit der amtlichen Bevölkerungszahl 1987 ermittelte **Bevölkerung am Ort der Hauptwohnung** umfaßt diejenigen Personen, die im betreffenden Gebiet ihre alleinige Wohnung bzw. ihre Hauptwohnung im Sinne des § 12 des Melderechtsrahmengesetzes 1980 haben.

Nach § 12 des Melderechtsrahmengesetzes ist die Hauptwohnung – soweit mehrere Wohnungen benutzt werden – die vorwiegend benutzte Wohnung. Hauptwohnung einer verheirateten Person, die nicht dauernd getrennt von ihrer Familie lebt, ist die vorwiegend benutzte Wohnung der Familie. In Zweifelsfällen ist die vorwiegend benutzte Wohnung dort, wo der Schwerpunkt der Lebensbeziehungen liegt.

Demgegenüber wurde bei der Ermittlung der Bevölkerungszahl bei der Volkszählung 1970 die sogenannte **Wohnbevölkerung** festgestellt. Die Wohnbevölkerung umfaßt diejenigen Personen, die in dem angegebenen Gebiet ihre ständige Wohnung haben. Personen mit mehreren Wohnungen wurden für die Gemeinde gezählt, von der aus sie zur Arbeit oder Ausbildung gingen. Für nicht erwerbstätige bzw. nicht in Ausbildung stehende Personen erfolgte die Zuordnung nach dem Ort des überwiegenden Aufenthalts.

Durch diesen neuen Zurechnungsmodus werden **Analysen im Zeitvergleich**, auch bei der Betrachtung der Erwerbsbevölkerung, **beeinflußt**.

Tabellenfelder, für die **kein Wert vorhanden ist** bzw. **deren Wert** aus Geheimhaltungsgründen **gelöscht wurde**, sind durch "—" gekennzeichnet.

VOLKZÄHLUNG 1987

Personenbogen

Bitte Gemeinde angeben:

1 Geburtsangaben

a) Geburtsjahr

b) Geburtsmonat

1. Januar bis 24. Mai

25. Mai bis 31. Dez.

2 Geschlecht

männlich

weiblich

3 Familienstand

ledig

verheiratet

verwitwet

geschieden

4 Rechtliche Zugehörigkeit zu einer Religionsgesellschaft

Römisch-katholische Kirche

Evangelische Kirche

Evangelische Freikirche

Jüdische Religionsgesellschaft

Islamische Religionsgemeinschaft

andere Religionsgesellschaften

keiner Religionsgesellschaft rechtlich zugehörig

5 Welche Staatsangehörigkeit haben Sie ?

*

deutsch

griechisch

italienisch

übrige EG-Staaten

jugoslawisch

türkisch

sonstige/keine

6 Wird von Ihnen noch eine weitere Wohnung (Unterkunft/Zimmer) in der Bundesrepublik Deutschland einschließlich Berlin (West) bewohnt ?

*

nein

ja

Falls ja :

a) Für Verheiratete, die nicht dauernd getrennt leben : Ist die hiesige Wohnung die vorwiegend benutzte Wohnung der Familie ?

nein

ja

b) Für alle übrigen Personen : Ist die hiesige Wohnung die vorwiegend benutzte Wohnung ?

nein

ja

c) Außerdem für Erwerbstätige, Schüler/Studenten : Gehen Sie vorwiegend von der hiesigen Wohnung aus zur Arbeit oder Schule/Hochschule ?

nein

ja

7 Sind Sie

*

erwerbstätig¹⁾

Vollzeit (über 36 Std.²⁾ in der Woche)

Teilzeit (bis zu 36 Std.²⁾ in der Woche)

arbeitslos, arbeitssuchend

nicht erwerbstätig

Mehrere Antworten möglich

¹⁾ Auch Landwirte, mithelfende Familienangeh., Auszubildende, Soldaten, Zivildienstleistende

Hausfrau, Hausmann

²⁾ Maßgebend ist die normalerweise in der Woche geleistete Arbeitszeit

Schüler(in), Student(in)

8 Leben Sie überwiegend von

*

Erwerbs-, Berufstätigkeit

Arbeitslosengeld, -hilfe

Rente, Pension

eigenem Vermögen, Vermietung, Verpachtung, Altenteil

Zuwendungen, Unterhalt durch Eltern, Ehegatten usw.

sonstigen Unterstützungen (z. B. Sozialhilfe, BAföG)

Rechtsgrundlage :

Siehe Haushaltsmantelbogen oder Erläuterungsblatt, die Bestandteile der Erhebungsvordrucke sind.

Stichtag: 25. Mai 1987

Falls Sie einen Abschluß an einer allgemeinbildenden bzw. berufsbildenden Schule/Hochschule haben :

9 Welchen höchsten allgemeinen

* Schulabschluß haben Sie ?

Volksschule, Hauptschule

Realschule/gleichwertiger Abschluß (z. B. Mittlere Reife)

Hochschulreife (Abitur), Fachhochschulreife

10 a) Welchen höchsten Abschluß

* an einer berufsbildenden Schule oder Hochschule haben Sie ?

Berufsfachschule (ohne Berufsschule)

Fachschule

Fachhochschule (Ing.-Schule, höhere Fachschule)

Hochschule (einschließlich Lehrerausbildung)

b) Welche Hauptfachrichtung hat dieser Abschluß ?

11 Falls Sie eine praktische Berufsausbildung

* (z. B. Lehre) abgeschlossen haben :

a) Auf welchen Lehrberuf bezog sich diese Ausbildung ?

b) Wie lange dauerte diese Ausbildung ? Jahr(e) :

12 Bitte Name und Anschrift Ihrer Arbeitsstätte oder Schule/Hochschule angeben.

Name :

Straße/Hausnummer :

PLZ

Gemeinde :

13 Welches Verkehrsmittel benutzen Sie hauptsächlich (längste Strecke) auf dem Hinweg zur Arbeit oder Schule/Hochschule ?

kein Verkehrsmittel (zu Fuß)

Fahrrad

Pkw

U-Bahn, S-Bahn, Straßenbahn

Eisenbahn

Bus, sonst. öffentl. Verkehrsmittel

sonstiges (Motorrad, Moped, Mofa)

14 Wieviel Zeit benötigen Sie normalerweise für den Hinweg zur Arbeit oder Schule/Hochschule ?

entfällt, da auf gleichem Grundstück

unter 15 Minuten

15 bis unter 30 Minuten

30 bis unter 45 Minuten

45 bis unter 60 Minuten

60 Minuten und mehr

15 Sind Sie zur Zeit tätig als

*

Facharbeiter(in)

sonstige(r) Arbeiter(in)

Angestellte(r)

Auszubildende(r)

Beamter/Beamtin, Richter(in), Soldat, Zivildienstl. (auch Beamtenanw.)

Selbständige(r) mit bezahlten Beschäftigten

ohne bezahlte Beschäftigte

mithelfende(r) Familienangehörige(r)

16 Zu welchem Wirtschaftszweig (Branche, Behörde) gehört der Betrieb (Firma, Dienststelle), in dem Sie tätig sind ?

17 Welche Tätigkeit, welchen Beruf üben Sie aus ?

*

18 Falls Sie eine Nebenerwerbstätigkeit ausüben, handelt es sich um eine

landwirtschaftliche

nichtlandwirtschaftliche

NUR VOM STATISTISCHEN LANDESAMT AUSZUFÜLLEN

Geburtsjahr (1 a)

2., 3. u. 4. Stelle

Hauptfach-

richtung (10 b)

Erlernter

Beruf (11 a)

Dauer (11 b)

Arbeitsstätte, Schule/Hochschule (Pendler)

Land (12) Gemeinde (12)

Straße (12)

Hausnummer (12)

Wirtschafts-

zweig (16)

Ausgeübte Tätigkeit (17)

Definitionen und Erläuterungen

Der Nachweis von Definitionen und Erläuterungen wurde auf die wichtigsten in den Tabellen vorkommenden Begriffe beschränkt. Aus Gründen der Übersichtlichkeit wurden die Begriffe alphabetisch angeordnet. **Drucktechnische Hervorhebungen** in den Texten sind als Querverweise zu verstehen.

Um das Auffinden einzelner Merkmalsnachweisungen und Merkmalskombinationen zu erleichtern und zugleich Zusammenhänge zwischen den verschiedenen Darstellungen sichtbar zu machen, wird auf Seite 17 **eine Übersicht über die Tabellen des Bandes (Kreuzmatrix)** dargestellt, der zu entnehmen ist, in welchen Tabellen entsprechende Nachweisungen vorgesehen sind.

Andere Religionsgesellschaft

Hierzu zählen alle nicht gesondert ausgewiesenen Religionsgesellschaften, z.B.

- die Ostkirchen: Orthodoxe Kirche (z.B. Griechisch-Orthodoxe Kirche),
- Orientalische Kirche und Sondergruppen,
- die Altkatholische Kirche und verwandte Gruppen,
- die christlich orientierten Sondergemeinschaften wie die Adventisten, Bibelforscher, Zeugen Jehovas, Christliche Wissenschaft, die Katholisch-Apostolische Kirche, Neuapostolische Kirche,
- die nichtchristlichen Volks- und Weltreligionen (z.B. Buddhismus) sowie
- die freireligiösen und Weltanschauungsgemeinschaften.

Angestellte

Zu den Angestellten zählen alle nicht beamteten Gehaltsempfänger, d.h. alle kaufmännischen und technischen Angestellten sowie Verwaltungsangestellte, auch wenn sie in leitender Stellung (Direktor, Prokurist) tätig sind. Maßgebend für die Zuordnung ist der Arbeitsvertrag und nicht die Art der Versicherung, so daß z.B. Personen, die aufgrund ihrer langjährigen Betriebszugehörigkeit vom **Arbeiter** – in das Angestelltenverhältnis übernommen wurden, als Angestellte gelten, auch wenn sie weiterhin Beiträge zur Rentenversicherung für Arbeiter abführen.

Angestellte mit Beamtenbesoldung, z.B. bei Sozialversicherungsträgern oder kommunalen Spitzenverbänden, gelten ebenfalls als Angestellte. Hausgehilfinnen sind dagegen nur dann Angestellte, wenn sie in der Angestelltenversicherung pflichtversichert sind. Andernfalls zählen sie zu den sonstigen Arbeitern.

Gemeindeschwestern zählen wie Nonnen oder Ordensbrüder als Angestellte. Mit Ausnahme der Geistlichen der

Evangelischen und Römisch-katholischen Kirche, die **Beamte** sind, zählen alle Geistlichen und Sprecher von Religionsgesellschaften zu den Angestellten.

Arbeiter

Als Arbeiter gelten alle Lohnempfänger, unabhängig von der Lohnzahlungs- und Lohnabrechnungsperiode und der Qualifikation. Maßgebend ist die Vereinbarung im Arbeitsvertrag, die nicht in allen Fällen mit der Rentenversicherungspflichtzugehörigkeit übereinstimmt. Es wird unterschieden zwischen Facharbeitern und sonstigen Arbeitern.

Facharbeiter sind Arbeitnehmer, die wegen ihrer Fachkenntnisse und Fähigkeiten mit Arbeiten beschäftigt werden, die als besonders schwierig und verantwortungsvoll gelten. Die Befähigung kann durch eine abgeschlossene praktische Berufsausbildung, einen gleichwertigen Berufsfachschulabschluß oder durch langjährige Beschäftigung mit gleichwertigen Arbeiten bei entsprechender Entlohnung erworben worden sein. Zu den Facharbeitern zählen auch Gesellen und Vorarbeiter.

Zu den sonstigen Arbeitern gehören z.B. angelernte und ungelernte Arbeiter, Hilfsarbeiter, Hausgehilfinnen (sofern sie nicht in der Angestelltenversicherung pflichtversichert sind).

Ausländerhaushalte

Haushalte, deren **Bezugsperson** nicht die deutsche **Staatsangehörigkeit** besitzt.

Auszubildende

Die Auszubildenden sind entsprechend dem von ihnen angegebenen Ausbildungsberuf in kaufmännisch-technisch Auszubildende und in gewerblich Auszubildende untergliedert. Als gewerbliche Ausbildungsberufe gelten solche, die normalerweise in einen Arbeiterberuf einmünden. Als kaufmännische, technische oder Verwaltungsausbildungsberufe gelten hingegen solche, die normalerweise in einen Angestelltenberuf einmünden.

Zu den Auszubildenden zählen auch Anlernlinge, Umschüler, Volontäre, Praktikanten und Schwesternschülerinnen, nicht jedoch **Beamte** im Vorbereitungsdienst.

Beamte

Beamte stehen in einem öffentlich-rechtlichen Dienst- und Treueverhältnis. Sie sind bei Dienststellen des Bundes, der Länder und der Gemeinden, der Bundesbahn und -post sowie sonstigen juristischen Personen des öffentlichen Rechts tätig.

Auch Beamtenanwärter, Referendare, Angehörige der Polizei, des Bundesgrenzschutzes sowie Geistliche der **Evangelischen** und **Römisch-katholischen Kirche** sind Beamte. Geistliche **anderer Religionsgesellschaften** dagegen gelten als **Angestellte**. Viele Banken und Versicherungen bezeichnen ihre Angestellten oft als Sekretäre oder Inspektoren oder auch als Bank- oder Versicherungsbeamte. Es handelt sich aber nur dann um Beamte, wenn der Arbeitgeber eine "juristische Person des öffentlichen Rechts" ist (z.B. Deutsche Bundesbank, Landeszentralbank) und ein öffentlich-rechtliches Dienstverhältnis vorliegt.

Wahlbeamte gelten während ihrer Amtszeit als Beamte.

Den Beamten sind neben den Richtern auch die **Soldaten** und Zivildienstleistenden zugeordnet.

Berufliche Gliederung

Den Tabellen mit beruflicher Gliederung liegt das "Schlüsselverzeichnis der Berufsbenennungen für die Berufszählung 1987" und die "Klassifizierung der Berufe, Ausgabe 1975" zugrunde. Das Schlüsselverzeichnis unterscheidet etwa 25 000 Berufsbenennungen, die entsprechend der Klassifizierung der Berufe zu 328 Berufsordnungen, 86 Berufsgruppen, 33 Berufsabschnitten und 6 Berufsbereichen zusammengefaßt sind. Etwa 3 500 Schlüsselziffern sind aufgrund der Angaben der Befragten zusätzlich für neue Berufsbenennungen vergeben worden. Die berufliche Gliederung ist dementsprechend aktualisiert.

Bevölkerung am Ort der Hauptwohnung

Zur Bevölkerung am Ort der Hauptwohnung gehören diejenigen Personen, die im betreffenden Gebiet ihre alleinige Wohnung bzw. ihre Hauptwohnung im Sinne des § 12 des Melderechtsrahmengesetzes vom 16. August 1980 (BGBl. I S. 1429) haben.

Nach § 12 des Melderechtsrahmengesetzes ist die Hauptwohnung die vorwiegend benutzte Wohnung. Hauptwohnung einer verheirateten Person, die nicht dauernd getrennt von ihrer Familie lebt, ist die vorwiegend benutzte Wohnung der Familie. In Zweifelsfällen ist die vorwiegend benutzte Wohnung dort, wo der Schwerpunkt der Lebensbeziehungen liegt.

Bevölkerung am Familienwohnsitz

Hierzu rechnen alle Personen in **Privathaushalten**, die in der jeweiligen Gemeinde ihren alleinigen Wohnsitz haben. Personen mit mehreren Wohnungen oder Unterkünften werden nur am Wohnsitz ihrer Familienangehörigen nachgewiesen. Hierbei gelten folgende Regelungen:

- Ledige Personen, die eine weitere, im Bundesgebiet gelegene Wohnung oder Unterkunft besitzen und ihren Lebensunterhalt überwiegend aus den Einkünften ihrer Eltern bestreiten, bleiben an demjenigen Wohnsitz unberücksichtigt, an dem sie alleine leben.
- Analog werden verheiratete Personen in den Gemeinden, in denen sie nur eine Nebenwohnung haben, nicht zur Bevölkerung am Familienwohnsitz gezählt.

Bevölkerung in Privathaushalten

Gesamtheit der in **Privathaushalten** lebenden Personen. Sie unterscheidet sich von der **Wohnberechtigten**

Bevölkerung um **Personen** ohne eigene Haushaltsführung **in Gemeinschafts- und Anstaltsunterkünften** und Personen in wohnberechtigten Haushalten, deren Haushaltsmitglieder am betreffenden Ort sämtlich nicht zur **Wohnbevölkerung** zählen.

Bezugsperson des Haushalts

Hierbei handelt es sich um die **Person, die überwiegend zum Unterhalt des Haushalts beiträgt**.

Erlerner Beruf

(abgeschlossene praktische Berufsausbildung)

Hierbei handelt es sich um Angaben zur abgeschlossenen praktischen Berufsausbildung, die sich auf anerkannte Ausbildungsberufe beziehen. Eingeschlossen sind sowohl aktuelle als auch inzwischen überholte anerkannte "Lehr-, Anlern- und Ausbildungsberufe in der Gliederung nach Berufsbenennungen der Klassifizierung der Berufe."

Erwerbslose

Als Erwerbslose gelten Personen, die nicht in einem Arbeitsverhältnis stehen, sich aber um eine Arbeitsstelle bemühen, unabhängig davon, ob sie beim Arbeitsamt als Arbeitslose gemeldet sind oder nicht.

Insofern ist der Begriff der Erwerbslosen umfassender als der Begriff der Arbeitslosen. Andererseits zählen Arbeitslose, die vorübergehend geringfügige Tätigkeiten ausüben, nach dem geltenden Erwerbskonzept des Internationalen Arbeitsamtes (ILO) nicht zu den Erwerbslosen, sondern zu den **Erwerbstätigen**.

Erwerbspersonen

Alle Personen, die entweder **Erwerbstätige** oder **Erwerbslose** sind, gelten als Erwerbspersonen.

Erwerbstätige

Als Erwerbstätige gelten Personen, die in einem Arbeitsverhältnis stehen (einschl. **Soldaten** und **Mithelfende Familienangehörige**) oder selbständig ein Gewerbe oder eine Landwirtschaft betreiben oder einen freien Beruf ausüben, unabhängig von der Bedeutung des Ertrages dieser Tätigkeit für ihren Lebensunterhalt und ohne Rücksicht auf die von ihnen tatsächlich geleistete oder vertragsmäßig zu leistende Arbeitszeit. Auch **Auszubildende** zählen zu den Erwerbstätigen; Hausfrauen sowie ehrenamtlich Tätige gehören nach dem international geltenden Erwerbskonzept dagegen nicht zu den Erwerbstätigen.

Erwerbstätige am Arbeitsort

Erwerbstätige am Wohnort sowie die aus anderen Gemeinden einpendelnden **Erwerbstätigen**.

Erwerbstätige am Wohnort

Erwerbstätige, die in der betreffenden Gemeinde zur **Wohnbevölkerung** gehören.

Erwerbsquote

Anteil der **Erwerbspersonen** an der Gesamtbevölkerung.

Die altersspezifische Erwerbsquote gibt den Anteil der Erwerbspersonen eines bestimmten Alters an der Gesamtzahl der Personen im betreffenden Alter wieder.

Erwerbstätigenquoten

Anteil der **Erwerbstätigen** an der Gesamtbevölkerung.

Altersspezifische Erwerbstätigenquoten erhält man, wenn Erwerbstätige eines bestimmten Alters zur Gesamtzahl der Personen im betreffenden Alter in Bezug gesetzt werden.

Evangelische Freikirche

Zur "Evangelischen Freikirche" zählen

- Deutsche Freikirchen (z.B. Lutherische Freikirchen, Reformierte freie Gemeinden) und
- Ausländische Kirchen, die nicht der **evangelischen Kirche** zugerechnet werden (z.B. Free Church, Presbyterianer und Quäker).

Evangelische Kirche

Zur "Evangelischen Kirche in Deutschland" (EKD) zählen

- die Evangelischen Landeskirchen,
- der Bund Evangelisch-reformierter Kirchen in der Bundesrepublik Deutschland,
- die Europäisch-Festländische Bruder-Unität (Herrnhuter Brüdergemeinde),
- Ausländische Kirchen (z.B. Church of England).

Familienstand

Verheiratete, die dauernd getrennt leben, ohne geschieden zu sein, zählen als verheiratet. Alle in Scheidung lebenden Personen gelten als verheiratet, solange das Scheidungsurteil noch nicht rechtskräftig ist.

Geschiedene, deren früherer Ehepartner gestorben ist, gelten als geschieden, nicht als verwitwet.

Personen, deren Ehegatte für tot erklärt worden ist, gelten als verwitwet.

Von Personen, deren Ehe für nichtig erklärt wurde, war der Familienstand vor der Ehe anzugeben.

Hauptfachrichtung(sgruppe)

Die von den Absolventen einer berufsbildenden Schule oder Hochschule (auch Lehrerausbildung) angegebenen Hauptfachrichtungen wurden nach dem "Signierschlüssel für das Signieren der Hauptfachrichtung des Abschlusses an einer berufsbildenden Schule oder Hochschule bei der Volks- und Berufszählung 1987" verschlüsselt. Er ist nach 86 Hauptfachrichtungen und 10 Hauptfachrichtungsgruppen gegliedert.

Haushalte

Personen, die gemeinsam wohnen und wirtschaften, insbesondere ihren Lebensunterhalt gemeinsam finanzieren

(Mehrpersonenhaushalt). Wer allein wirtschaftet, bildet einen eigenen Haushalt (Einpersonenhaushalt), und zwar auch dann, wenn er mit anderen Personen eine gemeinsame Wohnung hat.

Haushaltszusammensetzung

Außer nach der Anzahl der Haushaltsmitglieder können die **Haushalte** u.a. danach unterteilt werden, ob in ihnen verheiratete Paare leben oder nicht (ggf. zusammen mit weiteren Personen).

Aussagen über verwandtschaftliche Beziehungen sind hierbei jedoch nicht möglich, da entsprechende Angaben in der Volkszählung 1987 nicht erfragt wurden.

Aus der jeweiligen Haushaltszusammensetzung ergeben sich auch Anhaltspunkte über die Größenordnung von "Wohngemeinschaften" bzw. "Nichtehelichen Lebensgemeinschaften".

Zur Ermittlung der Zahl der Haushalte mit und ohne Kinder werden sowohl die Haushalte mit verheiratetem(n) Paar(en) als auch diejenigen ohne verheiratete Paare danach unterteilt, ob in ihnen ledige Personen unter 18 Jahren leben.

Mithelfende Familienangehörige

Als Mithelfende Familienangehörige gelten Haushaltsmitglieder, die in einem landwirtschaftlichen oder gewerblichen Betrieb eines anderen Haushaltsmitgliedes oder im Betrieb eines nicht im gleichen **Haushalt** wohnenden Familienangehörigen mitarbeiten, aber weder Lohn noch Gehalt empfangen, noch Sozialversicherungsbeiträge entrichten.

Nebenerwerbstätigkeit

Als Nebenerwerbstätigkeit zählt jede weitere Erwerbstätigkeit (auch jede gelegentliche bzw. unentgeltliche Mithilfe im Betrieb eines Familienangehörigen), die neben der hauptsächlichen Erwerbstätigkeit ausgeübt wird, z.B. die Nebentätigkeit eines hauptberuflichen Schlossers in der eigenen Landwirtschaft.

Es ist dabei unerheblich, ob die Nebenerwerbstätigkeit im gleichen oder in einem anderen Beruf ausgeübt wird.

In Zweifelsfällen ist die Zahl der normalerweise für die einzelnen Tätigkeiten geleisteten Arbeitsstunden maßgeblich für die Unterscheidung zwischen Haupt- und Nebenerwerbstätigkeit.

Wird die eine Tätigkeit als **Selbständiger**, die andere als abhängig Beschäftigter ausgeübt (z.B. als selbständiger Landwirt und als Waldarbeiter) und bestehen Zweifel darüber, welche der beiden Tätigkeiten als hauptsächliche zu betrachten ist, so gilt diejenige Tätigkeit als hauptsächliche, für die eine Versicherungspflicht in der gesetzlichen Krankenversicherung besteht (im genannten Beispiel in der Regel die Tätigkeit als Waldarbeiter).

Nichterwerbspersonen

Alle Personen, die keinerlei auf Erwerb gerichtete Tätigkeit ausüben oder suchen. Hierzu zählen auch Hausfrauen sowie ausschließlich ehrenamtlich Tätige.

Pendler

Als Pendler gelten **Erwerbstätige** (Berufspendler), **Schüler und Studierende** (Ausbildungspendler), deren Arbeits- bzw. Ausbildungsstätte nicht auf dem Wohngrundstück liegt. Je nachdem, ob sich die Arbeits- bzw. Ausbildungsstätte in der gleichen oder einer anderen Gemeinde befindet, handelt es sich um innergemeindliche Pendler oder um Pendler über die Gemeindegrenze. Liegt die Zielgemeinde in einem anderen Kreis, wird auch die Bezeichnung Pendler über die Kreisgrenze verwandt, entsprechend auch Pendler über die Grenze des Bundeslandes oder ins Ausland.

Pendler, die von der "hiesigen" Wohnung zur Arbeitsstätte oder Schule/Hochschule fahren, gelten als Tagespendler. Der von Tagespendlern zurückgelegte Weg ist der täglich gefahrene Weg zwischen Wohnung und Arbeitsstätte bzw. Ausbildungsstätte. Führt ein Pendler von einer anderen Wohnung aus zur Arbeitsstätte/Schule/Hochschule, zählt er für die "hiesige" Wohnung als Fernpendler.

Je nachdem, ob es sich um Erwerbstätige oder Schüler/Studenten handelt, wird zwischen Berufspendlern und Ausbildungspendlern unterschieden. Personen, die sowohl eine Arbeitsstätte als auch eine Schule aufsuchen (z.B. **Erwerbstätige**, die nach Dienstschluß eine Abend-schule besuchen), zählen grundsätzlich zu den Berufspendlern.

Nach der Richtung der Pendelwanderung wird zwischen Auspendlern und Einpendlern unterschieden. Personen, die von der Wohnsitzgemeinde in eine andere Gemeinde zur Arbeit bzw. Ausbildung fahren, gelten als Auspendler. Von der Zielgemeinde aus betrachtet, sind sie Einpendler.

Werden innergemeindliche Berufs- oder Ausbildungspendler nach Herkunftsgemeindeteil oder nach Zielgemeindeteil nachgewiesen, so werden sie als innergemeindliche Berufsauspendler bzw. Ausbildungsauspendler oder als innergemeindliche Berufseinpendler bzw. Ausbildungseinpendler bezeichnet.

Mehrere Pendlertabellen enthalten den Hinweis "ohne Pendler mit unbestimmtem Ziel". Damit sind Personen bezeichnet, für die keine Angaben zur Anschrift der Arbeitsstätte bzw. Ausbildungsstätte vorliegen, die aufgrund der vorhandenen übrigen Angaben jedoch als Pendler zu betrachten sind.

Person, die überwiegend zum Unterhalt des Haushalts beiträgt

Hierbei wird davon ausgegangen, daß die überwiegend zum Unterhalt eines **Haushalts** beitragende Person in der Regel auch diejenige ist, die den sozialen Status und die Lebensverhältnisse des Haushalts bzw. der Haushaltsmitglieder bestimmt und sich daher als Bezugsperson für die sozio-ökonomische Zuordnung der Haushalte eignet. Diese Definition der Bezugsperson, die den bei früheren Volkszählungen üblichen Begriff des Haushaltsvorstandes ersetzt, ist inzwischen international üblich.

Die überwiegend zum Lebensunterhalt des Haushalts beitragende Person wurde insbesondere aufgrund der Angaben zum/zur Alter, Geschlecht, Quelle des überwiegenden Lebensunterhalts, Erwerbsbeteiligung, Vollzeit-/Teilzeiterwerbstätigkeit und Stellung im Beruf bestimmt.

Personen in Gemeinschafts- und Anstaltsunterkünften

Hierbei handelt es sich um Personen, die in Gemeinschafts- bzw. Anstaltsunterkünften keinen eigenen **Haushalt** führen. Personen in Wohnheimen führen dagegen einen eigenen Haushalt auch dann, wenn sie an der Gemeinschaftsverpflegung und sonstigen Gemeinschaftseinrichtungen teilnehmen.

Personen mit eigenem Einkommen

Zu den Personen mit eigenem Einkommen zählen alle Personen, die überwiegend von einer der folgenden Einkommensquellen leben:

- Erwerbs-, Berufstätigkeit
- Arbeitslosengeld, -hilfe
- Rente, Pension
- eigenem Vermögen, Vermietung, Verpachtung, Altenteil
- Unterstützungen (z.B. Sozialhilfe, BAföG)

Nicht dazu gehören Personen, deren Lebensunterhalt überwiegend durch Eltern, Ehegatten usw. bestritten wird.

Privathaushalte

Als Privathaushalte werden ähnlich wie bei der **Wohnberechtigten Bevölkerung** grundsätzlich alle **Haushalte** an jedem Wohnort gezählt, d.h. solche mit mehreren Wohnsitzen entsprechend auch mehrfach. Wohnberechtigte Haushalte gelten an einem Ort jedoch dann nicht als Privathaushalte, wenn ausnahmslos alle Haushaltsmitglieder dort nicht zur **Wohnbevölkerung** (z.B. Ferienwohneinheiten/-wohnungen) rechnen. Personen in Anstalten führen definitionsgemäß keinen eigenen **Haushalt**.

Römisch-Katholische Kirche

Zur Römisch-katholischen Kirche zählen nur die Mitglieder dieser Kirche. Mitglieder der altkatholischen Kirche und verwandter Gruppen zählen zu den **anderen Religionsgesellschaften**.

Schüler und Studierende am Familienwohnsitz

Schüler und Studierende, die zur **Bevölkerung am Familienwohnsitz** gehören.

Schüler und Studierende am Schulort

Schüler und Studierende, die am Ort der Schule bzw. Hochschule zur **Wohnbevölkerung** gehören oder aus anderen Gemeinden einpendeln.

Schüler und Studierende am Wohnort

Schüler und Studierende, die in der betreffenden Gemeinde zur **Wohnbevölkerung** gehören.

Selbständige

Zu den Selbständigen gehören u.a. auch tätige Eigentümer, Miteigentümer oder Pächter von Arbeitsstätten, selbständige Handwerker, selbständige Handelsvertreter, die freiberuflich Tätigen u.ä. Personen, jedoch nicht Personen, die in einem arbeitsrechtlichen Verhältnis stehen und lediglich innerhalb ihres Arbeitsbereiches selbständig disponieren können (z.B. die selbständige Filialleiterin). Als Selbständige gelten auch Abgeordnete in den Parlamenten des Bundes und der Länder sowie Zwischenmeister, Hausgewerbetreibende und Werkvertragspartner.

Soldaten

Zu den Soldaten zählen Berufssoldaten, die sich auf Lebenszeit zum Wehrdienst verpflichtet haben, Soldaten auf Zeit (Verpflichtung bis höchstens 15 Jahre) sowie Grundwehrdienstleistende. Wehrübende zählen – im Unterschied zur Volkszählung 1970 – nicht als Soldaten.

Soldaten gelten grundsätzlich als **Erwerbstätige** und werden der Wirtschaftsgruppe "Gebietskörperschaften" zugeordnet. Hinsichtlich der Stellung im Beruf werden sie zusammen mit den **Beamten** nachgewiesen.

Staatsangehörigkeit

Personen, die nach dem Grundgesetz der Bundesrepublik Deutschland (Artikel 116 Abs. 1) den Personen mit deutscher Staatsangehörigkeit gleichgestellt sind, z.B. Vertriebene und Flüchtlinge deutscher Volkszugehörigkeit, zählen als Deutsche, ebenso Spätaussiedler.

Personen, die neben der deutschen noch eine weitere Staatsangehörigkeit haben, gelten ebenfalls als Deutsche.

Tagbevölkerung

Die Tagbevölkerung unterscheidet sich von der **Wohnbevölkerung** dadurch, daß sie um die Zahl der Aus-

pendler vermindert und um die Zahl der Einpendler erhöht ist.

Wirtschaftliche Gliederung

Die wirtschaftliche Gliederung bezieht sich auf den Betrieb, in dem der **Erwerbstätige** beschäftigt ist. Umfaßt der Betrieb mehrere Abteilungen mit unterschiedlichem Produktionsprogramm (z.B. Gießerei und Straßenfahrzeugbau) oder ist er in anderer Beziehung gegliedert (z.B. Autohandel und Autoreparatur), so ist die überwiegende wirtschaftliche Tätigkeit des Betriebes als Ganzes (Betriebsschwerpunkt) maßgeblich.

Den Tabellen mit wirtschaftlicher Gliederung liegt die "Systematik der Wirtschaftszweige, Ausgabe 1979, Fassung für die Berufszählung" zugrunde. Die Systematik unterscheidet 4 Wirtschaftsbereiche, 10 Wirtschaftsabteilungen, 42 Wirtschaftsunterabteilungen und 100 Wirtschaftsgruppen. Von den 42 Wirtschaftsunterabteilungen sind 23 zugleich Wirtschaftsgruppen. Die Verschlüsselung des Wirtschaftszweiges erfolgte nach den Klartextangaben im Fragebogen.

Wohnberechtigte Bevölkerung

Zur Wohnberechtigten Bevölkerung zählen diejenigen Personen, die im betreffenden Gebiet eine Wohnung haben, unabhängig davon, ob es sich um eine Haupt- oder Nebenwohnung handelt.

Wohnbevölkerung

Die Wohnbevölkerung umfaßt diejenigen Personen, die in dem angegebenen Gebiet ihre ständige Wohnung haben. Personen mit mehreren Wohnungen werden für die Gemeinde gezählt, von der aus sie zur Arbeit oder Ausbildung gehen. Für nichterwerbstätige bzw. nicht in Ausbildung stehende Personen erfolgt die Zuordnung nach dem Ort ihres überwiegenden Aufenthaltes. (Bevölkerungsbegriff der VZ 1970)

Verwaltungseinteilung des Landes Baden-Württemberg

Stand: 1.1.1987

Grenzen:

- Land, Regierungsbezirk
- Region
- Kreis

- Sitz der Stadtkreisverwaltung
- Sitz des Landratsamtes
- Sitz des Regionalverbandes
- Sitz des Regierungspräsidiums



1) Soweit Land Baden-Württemberg

Quelle: Statistisches Landesamt Baden-Württemberg

Übersicht über die Tabellen des Bandes 402, Heft 2

Nachweis	Tabellennummer					
	1	2	3	4	5	6
Darstellungseinheit						
Bevölkerung am Ort der Hauptwohnung	X	X				
Wohnberechtigte Bevölkerung	X					
Wohnbevölkerung	X					
Privathaushalte				X		
Einpersonenhaushalte					X	
Verheiratete Paare in Privathaushalten						X
Bezugsperson (Person, die überwiegend zum Unterhalt des Haushalts beiträgt)			X			
Merkmal						
Geschlecht	X	X	X	X	X	
Altersgruppen			X		X	
Beteiligung am Erwerbsleben					X	X
Überwiegender Lebensunterhalt		X				
Personen mit nur einer/mit weiterer Wohnung oder Unterkunft im Bundesgebiet	X					
Personen nur mit Nebenwohnung	X					
Haushaltsgröße				X		
Anzahl der ledigen Personen unter 6/unter 18 Jahren im Haushalt				X		
Regionale Gliederung						
Land	X	X	X	X	X	X
Regierungsbezirk	X	X	X	X	X	X
Region	X	X	X	X	X	X
Kreis	X	X	X	X	X	X
Gemeinde	X	X	X	X	X	X

Teil I

Kreisergebnisse

Bevölkerung mit Nebenwohnung in den Stadt- und Landkreisen Baden-Württembergs am 25. Mai 1987

- Ergebnisse der Volks- und Berufszählung -

Anteil in Prozent der Wohnberechtigten

von .. bis unter

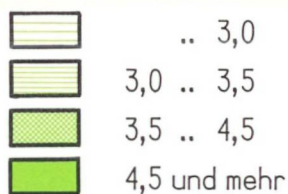

Landeswert: 3,6



Einpersonenhaushalte in den Stadt- und Landkreisen Baden-Württembergs am 25. Mai 1987

- Ergebnisse der Volks- und Berufszählung -

Anteil in Prozent

von .. bis unter

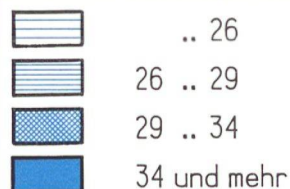

Landeswert: 32,6

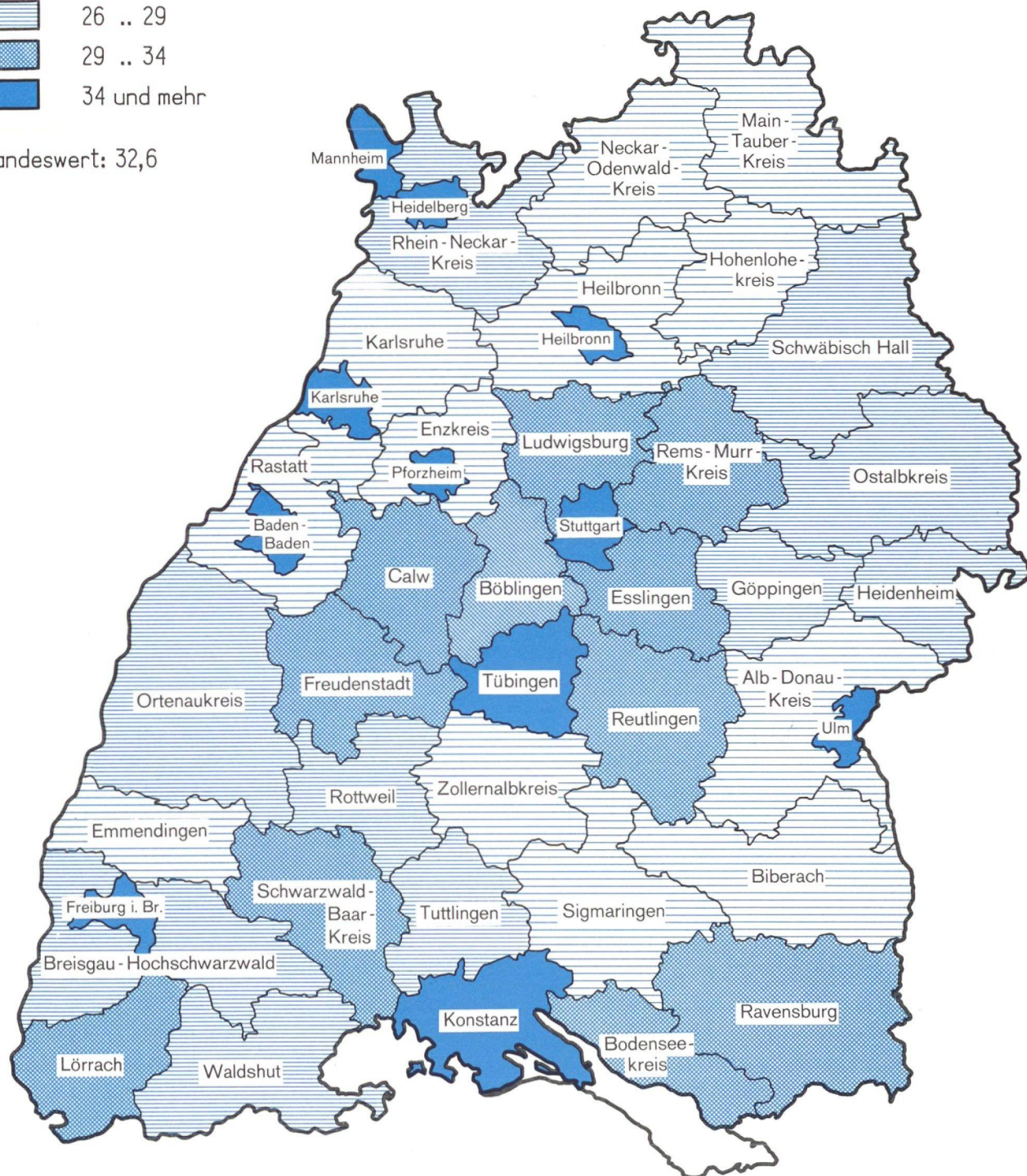

Haushalte mit 5 und mehr Personen in den Stadt- und Landkreisen Baden-Württembergs am 25. Mai 1987

- Ergebnisse der Volks- und Berufszählung -

Anteil in Prozent

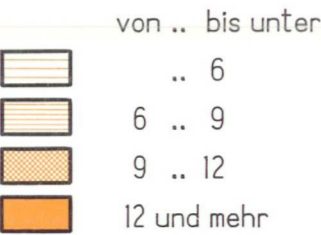

Landeswert: 7,5

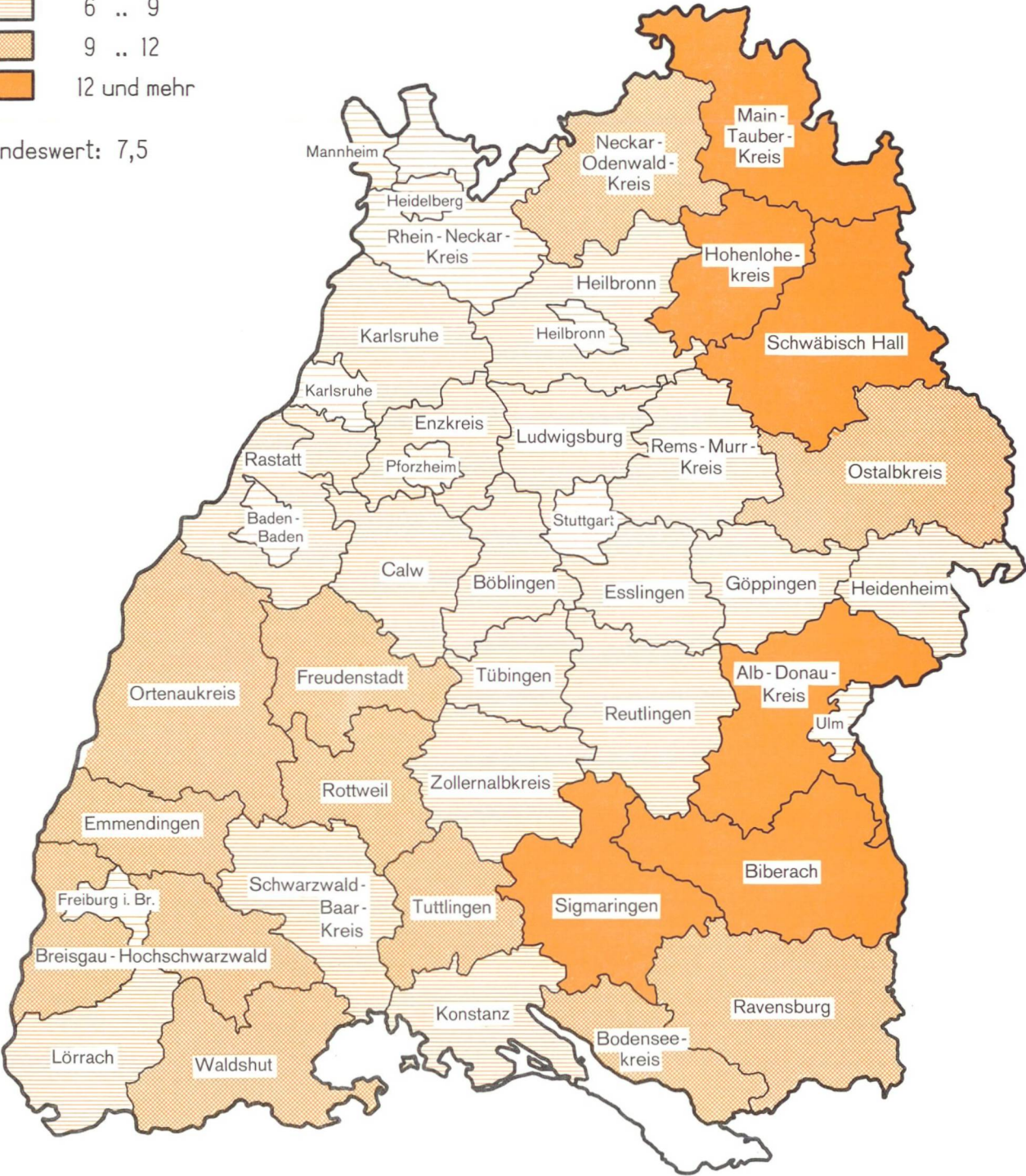

Tabellen

1. Wohnberechtigte Bevölkerung, Wohnbevölkerung, Bevölkerung am Ort der Hauptwohnung sowie Personen mit Nebenwohnung

Schl.-Nr.	Kreis Region Regierungsbezirk Land	Wohnberechtigte Bevölkerung			Wohnbevölkerung		
		insgesamt	männlich	weiblich	insgesamt	männlich	weiblich
		1	2	3	4	5	6

Regierungsbezirk Stuttgart

Region Mittlerer Neckar

111	Stadtkreis Stuttgart, L.-Hauptstadt	574 610	276 814	297 796	554 821	265 975	288 846
	Landkreise						
115	Böblingen	324 872	160 587	164 285	315 678	156 090	159 588
116	Esslingen	471 707	232 089	239 618	460 275	226 095	234 180
117	Göppingen	236 173	114 575	121 598	229 750	111 229	118 521
118	Ludwigsburg	453 549	222 786	230 763	442 021	216 818	225 203
119	Rems-Murr-Kreis	370 173	180 882	189 291	359 805	175 539	184 266
11	Region Mittlerer Neckar	2 431 084	1 187 733	1 243 351	2 362 350	1 151 746	1 210 604

Region Franken

121	Stadtkreis Heilbronn	114 267	54 651	59 616	110 503	52 635	57 868
	Landkreise						
125	Heilbronn	260 989	127 598	133 391	251 878	123 038	128 840
126	Hohenlohekreis	89 588	43 678	45 910	85 811	41 772	44 039
127	Schwäbisch Hall	160 663	78 048	82 615	153 200	74 195	79 005
128	Main-Tauber-Kreis	127 926	62 238	65 688	120 558	58 032	62 526
12	Region Franken	753 433	366 213	387 220	721 950	349 672	372 278

Region Ostwürttemberg

135	Landkreise						
	Heidenheim	129 322	62 476	66 846	124 400	59 875	64 525
136	Ostalbkreis	289 813	141 209	148 604	278 488	135 255	143 233
13	Region Ostwürttemberg	419 135	203 685	215 450	402 888	195 130	207 758
1	Regierungsbezirk Stuttgart	3 603 652	1 757 631	1 846 021	3 487 188	1 696 548	1 790 640

Regierungsbezirk Karlsruhe

Region Mittlerer Oberrhein

211	Stadtkreise						
	Baden-Baden	52 061	23 185	28 876	49 654	21 896	27 758
212	Karlsruhe	273 238	132 202	141 036	264 832	127 379	137 453
	Landkreise						
215	Karlsruhe	374 207	183 205	191 002	363 830	177 787	186 043
216	Rastatt	200 205	97 047	103 158	193 980	93 726	100 254
21	Region Mittlerer Oberrhein	899 711	435 639	464 072	872 296	420 788	451 508

Region Unterer Neckar

221	Stadtkreise						
	Heidelberg	140 138	65 758	74 380	130 442	60 798	69 644
222	Mannheim	305 598	148 783	156 815	297 496	144 041	153 455
	Landkreise						
225	Neckar-Odenwald-Kreis	137 240	67 550	69 690	129 440	63 365	66 075
226	Rhein-Neckar-Kreis	478 504	232 676	245 828	464 072	224 964	239 108
22	Region Unterer Neckar	1 061 480	514 767	546 713	1 021 450	493 168	528 282

Region Nordschwarzwald

231	Stadtkreis						
	Pforzheim	110 105	51 642	58 463	106 371	49 622	56 749
	Landkreise						
235	Calw	143 124	68 854	74 270	133 313	64 123	69 190
236	Enzkreis	168 477	81 930	86 547	164 254	79 799	84 455
237	Freudenstadt	107 522	51 215	56 307	101 154	48 151	53 003
23	Region Nordschwarzwald	529 228	253 641	275 587	505 092	241 695	263 397
2	Regierungsbezirk Karlsruhe	2 490 419	1 204 047	1 286 372	2 398 838	1 155 651	1 243 187

in den Stadt- und Landkreisen Baden-Württembergs am 25. Mai 1987 nach Geschlecht

Bevölkerung am Ort der Hauptwohnung			Davon Personen mit				Personen nur mit Nebenwohnung		Schl.-Nr.
			nur einer Wohnung im Bundesgebiet		weiterer Wohnung oder Unterkunft im Bundesgebiet				
insgesamt	männlich	weiblich	männlich	weiblich	männlich	weiblich	männlich	weiblich	
7	8	9	10	11	12	13	14	15	

Regierungsbezirk Stuttgart

Region Mittlerer Neckar

551 904	263 484	288 420	244 022	270 469	19 462	17 951	13 330	9 376	111
315 677	155 821	159 856	149 867	154 523	5 954	5 333	4 766	4 429	115
460 429	225 924	234 505	217 027	226 561	8 897	7 944	6 165	5 113	116
230 379	111 615	118 764	108 450	115 873	3 165	2 891	2 960	2 834	117
442 389	216 923	225 466	209 168	218 436	7 755	7 030	5 863	5 297	118
360 634	176 027	184 607	170 169	179 344	5 858	5 263	4 855	4 684	119
2 361 412	1 149 794	1 211 618	1 098 703	1 165 206	51 091	46 412	37 939	31 733	11

Region Franken

110 970	52 928	58 042	50 495	55 971	2 433	2 071	1 723	1 574	121
252 458	123 274	129 184	119 889	126 176	3 385	3 008	4 324	4 207	125
86 103	42 035	44 068	40 750	42 829	1 285	1 239	1 643	1 842	126
154 041	74 769	79 272	72 122	76 895	2 647	2 377	3 279	3 343	127
121 891	58 906	62 985	56 140	60 898	2 766	2 087	3 332	2 703	128
725 463	351 912	373 551	339 396	362 769	12 516	10 782	14 301	13 669	12

Region Ostwürttemberg

125 340	60 486	64 854	58 602	63 386	1 884	1 468	1 990	1 992	135
279 572	135 904	143 668	131 239	139 894	4 665	3 774	5 305	4 936	136
404 912	196 390	208 522	189 841	203 280	6 549	5 242	7 295	6 928	13
3 491 787	1 698 096	1 793 691	1 627 940	1 731 255	70 156	62 436	59 535	52 330	1

Regierungsbezirk Karlsruhe

Region Mittlerer Oberrhein

50 127	22 161	27 966	20 964	26 649	1 197	1 317	1 024	910	211
260 591	123 499	137 092	114 628	130 677	8 871	6 415	8 703	3 944	212
364 798	178 301	186 497	173 443	182 370	4 858	4 127	4 904	4 505	215
194 603	94 132	100 471	91 734	98 441	2 398	2 030	2 915	2 687	216
870 119	418 093	452 026	400 769	438 137	17 324	13 889	17 546	12 046	21

Region Unterer Neckar

127 768	59 012	68 756	51 041	60 538	7 971	8 218	6 746	5 624	221
295 191	142 454	152 737	136 872	148 088	5 582	4 649	6 329	4 078	222
130 656	64 106	66 550	61 088	64 455	3 018	2 095	3 444	3 140	225
465 342	225 805	239 537	217 136	232 226	8 669	7 311	6 871	6 291	226
1 018 957	491 377	527 580	466 137	505 307	25 240	22 273	23 390	19 133	22

Region Nordschwarzwald

106 530	49 777	56 753	47 637	54 774	2 140	1 979	1 865	1 710	231
133 321	64 075	69 246	61 003	66 241	3 072	3 005	4 779	5 024	235
164 639	80 021	84 618	77 911	82 763	2 110	1 855	1 909	1 929	236
101 957	48 643	53 314	46 667	51 217	1 976	2 097	2 572	2 993	237
506 447	242 516	263 931	233 218	254 995	9 298	8 936	11 125	11 656	23
2 395 523	1 151 986	1 243 537	1 100 124	1 198 439	51 862	45 098	52 061	42 835	2

Noch: 1. Wohnberechtigte Bevölkerung, Wohnbevölkerung, Bevölkerung am Ort der Hauptwohnung sowie Personen mit Nebenwoh-

Schl.-Nr.	Kreis Region Regierungsbezirk Land	Wohnberechtigte Bevölkerung			Wohnbevölkerung		
		insgesamt	männlich	weiblich	insgesamt	männlich	weiblich
		1	2	3	4	5	6

Regierungsbezirk Freiburg

Region Südlicher Oberrhein

311	Stadtkreis Freiburg im Breisgau	188 303	87 384	100 919	178 908	82 190	96 718
	Landkreise						
315	Breisgau-Hochschwarzw.	215 385	104 199	111 186	202 298	97 207	105 091
316	Emmendingen	136 317	66 132	70 185	132 240	63 939	68 301
317	Ortenaukreis	367 048	176 962	190 086	353 791	169 943	183 848
31	Region Südlicher Oberrhein	907 053	434 677	472 376	867 237	413 279	453 958

Region Schwarzwald-Baar-Heuberg

	Landkreise						
325	Rottweil	131 506	63 355	68 151	125 871	60 468	65 403
326	Schwarzwald-Baar-Kreis	200 650	96 535	104 115	191 984	91 965	100 019
327	Tuttlingen	116 642	56 723	59 919	112 413	54 470	57 943
32	Region Schwarzwald-Baar-Heub.	448 798	216 613	232 185	430 268	206 903	223 365

Region Hochrhein-Bodensee

	Landkreise						
335	Konstanz	244 352	117 916	126 436	230 788	110 707	120 081
336	Lörrach	197 045	95 132	101 913	190 453	91 505	98 948
337	Waldshut	151 713	73 742	77 971	144 049	69 669	74 380
33	Region Hochrhein-Bodensee	593 110	286 790	306 320	565 290	271 881	293 409
3	Regierungsbezirk Freiburg	1 948 961	938 080	1 010 881	1 862 795	892 063	970 732

Regierungsbezirk Tübingen

Region Neckar-Alb

	Landkreise						
415	Reutlingen	252 249	121 279	130 970	243 920	117 203	126 717
416	Tübingen	184 968	90 329	94 639	178 598	86 895	91 703
417	Zollernalbkreis	177 382	85 678	91 704	171 060	82 272	88 788
41	Region Neckar-Alb	614 599	297 286	317 313	593 578	286 370	307 208

Region Donau-Iller¹⁾

	Stadtkreis						
421	Ulm	107 408	51 950	55 458	103 481	49 739	53 742
	Landkreise						
425	Alb-Donau-Kreis	165 607	81 522	84 085	159 494	78 474	81 020
426	Biberach	160 274	78 306	81 968	153 227	74 664	78 563
42	Region Donau-Iller	433 289	211 778	221 511	416 202	202 877	213 325

Region Bodensee-Oberschwaben

	Landkreise						
435	Bodenseekreis	182 639	88 596	94 043	172 021	83 022	88 999
436	Ravensburg	241 882	117 365	124 517	232 812	112 525	120 287
437	Sigmaringen	119 027	58 597	60 430	113 284	55 483	57 801
43	Region Bodensee-Oberschwaben	543 548	264 558	278 990	518 117	251 030	267 087
4	Regierungsbezirk Tübingen	1 591 436	773 622	817 814	1 527 897	740 277	787 620

Land Baden-Württemberg

Insgesamt	9 634 468	4 673 380	4 961 088	9 276 718	4 484 539	4 792 179
------------------	------------------	------------------	------------------	------------------	------------------	------------------

1) Soweit Land Baden-Württemberg.

Bevölkerung in den Stadt- und Landkreisen Baden-Württembergs am 25. Mai 1987 nach Geschlecht

Bevölkerung am Ort der Hauptwohnung			Davon Personen mit				Personen nur mit Nebenwohnung		Schl.-Nr.
			nur einer Wohnung im Bundesgebiet		weiterer Wohnung oder Unterkunft im Bundesgebiet				
insgesamt	männlich	weiblich	männlich	weiblich	männlich	weiblich	männlich	weiblich	
7	8	9	10	11	12	13	14	15	

Regierungsbezirk Freiburg

Region Südlicher Oberrhein

178 672	82 170	96 502	73 608	88 690	8 562	7 812	5 214	4 417	311
203 111	97 762	105 349	93 482	101 477	4 280	3 872	6 437	5 837	315
132 508	64 166	68 342	62 154	66 694	2 012	1 648	1 966	1 843	316
354 655	170 676	183 979	165 475	179 476	5 201	4 503	6 286	6 107	317
868 946	414 774	454 172	394 719	436 337	20 055	17 835	19 903	18 204	31

Region Schwarzwald-Baar-Heuberg

126 796	61 069	65 727	58 960	63 943	2 109	1 784	2 286	2 424	325
192 620	92 325	100 295	88 942	97 477	3 383	2 818	4 210	3 820	326
112 885	54 809	58 076	52 950	56 694	1 859	1 382	1 914	1 843	327
432 301	208 203	224 098	200 852	218 114	7 351	5 984	8 410	8 087	32

Region Hochrhein-Bodensee

231 898	111 281	120 617	105 141	115 561	6 140	5 056	6 635	5 819	335
191 004	91 886	99 118	89 135	96 774	2 751	2 344	3 246	2 795	336
144 883	70 219	74 664	67 604	72 508	2 615	2 156	3 523	3 307	337
567 785	273 386	294 399	261 880	284 843	11 506	9 556	13 404	11 921	33
1 869 032	896 363	972 669	857 451	939 294	38 912	33 375	41 717	38 212	3

Regierungsbezirk Tübingen

Region Neckar-Alb

244 246	117 406	126 840	113 361	123 054	4 045	3 786	3 873	4 130	415
175 855	85 260	90 595	78 024	84 141	7 236	6 454	5 069	4 044	416
172 245	83 038	89 207	80 186	87 076	2 852	2 131	2 640	2 497	417
592 346	285 704	306 642	271 571	294 271	14 133	12 371	11 582	10 671	41

Region Donau-Iller¹⁾

103 494	49 609	53 885	46 307	51 164	3 302	2 721	2 341	1 573	421
160 244	78 897	81 347	76 409	79 319	2 488	2 028	2 625	2 738	425
153 900	75 107	78 793	72 450	76 520	2 657	2 273	3 199	3 175	426
417 638	203 613	214 025	195 166	207 003	8 447	7 022	8 165	7 486	42

Region Bodensee-Oberschwaben

172 776	83 476	89 300	80 073	86 437	3 403	2 863	5 120	4 743	435
233 635	113 161	120 474	108 348	116 060	4 813	4 414	4 204	4 043	436
113 650	55 753	57 897	52 867	55 903	2 886	1 994	2 844	2 533	437
520 061	252 390	267 671	241 288	258 400	11 102	9 271	12 168	11 319	43
1 530 045	741 707	788 338	708 025	759 674	33 682	28 664	31 915	29 476	4

Land Baden-Württemberg

9 286 387	4 488 152	4 798 235	4 293 540	4 628 662	194 612	169 573	185 228	162 853	
------------------	------------------	------------------	------------------	------------------	----------------	----------------	----------------	----------------	--

2. Bevölkerung am Ort der Hauptwohnung in den Stadt- und Landkreisen Baden-Württembergs am 25. Mai 1987 nach überwiegendem

Schl.-Nr.	Kreis Region Regierungsbezirk Land	Bevölkerung am Ort der Hauptwohnung			Davon mit überwiegendem					
					Erwerbs-/ Berufstätigkeit			Arbeitslosen- geld/-hilfe		
		ins- gesamt	männ- lich	weib- lich	zu- sammen	männ- lich	weib- lich	zu- sammen	männ- lich	weib- lich
		1	2	3	4	5	6	7	8	9

Regierungsbezirk Stuttgart

Region Mittlerer Neckar

111	Stadtkreis Stuttgart, L.-Hauptstadt	551 904	263 484	288 420	251 017	151 627	99 390	8 672	5 233	3 439
	Landkreise									
115	Böblingen	315 677	155 821	159 856	142 305	92 957	49 348	2 846	1 520	1 326
116	Esslingen	460 429	225 924	234 505	209 150	134 310	74 840	3 967	2 209	1 758
117	Göppingen	230 379	111 615	118 764	99 957	64 131	35 826	2 720	1 539	1 181
118	Ludwigsburg	442 389	216 923	225 466	200 885	129 787	71 098	5 098	2 738	2 360
119	Rems-Murr-Kreis	360 634	176 027	184 607	159 988	103 111	56 877	3 655	2 131	1 524
11	Region Mittlerer Neckar	2 361 412	1 149 794	1 211 618	1 063 302	675 923	387 379	26 958	15 370	11 588

Region Franken

121	Stadtkreis Heilbronn	110 970	52 928	58 042	46 319	29 029	17 290	2 401	1 417	984
	Landkreise									
125	Heilbronn	252 458	123 274	129 184	107 761	71 324	36 437	2 720	1 598	1 122
126	Hohenlohekreis	86 103	42 035	44 068	36 765	24 056	12 709	692	442	250
127	Schwäbisch Hall	154 041	74 769	79 272	64 655	42 062	22 593	1 800	1 100	700
128	Main-Tauber-Kreis	121 891	58 906	62 985	49 717	33 184	16 533	1 272	795	477
12	Region Franken	725 463	351 912	373 551	305 217	199 655	105 562	8 885	5 352	3 533

Region Ostwürttemberg

135	Landkreise									
	Heidenheim	125 340	60 486	64 854	51 802	33 579	18 223	1 636	953	683
136	Ostalbkreis	279 572	135 904	143 668	114 302	75 151	39 151	3 719	2 181	1 538
13	Region Ostwürttemberg	404 912	196 390	208 522	166 104	108 730	57 374	5 355	3 134	2 221
1	Regierungsbezirk Stuttgart	3 491 787	1 698 096	1 793 691	1 534 623	984 308	550 315	41 198	23 856	17 342

Regierungsbezirk Karlsruhe

Region Mittlerer Oberrhein

211	Stadtkreise									
	Baden-Baden	50 127	22 161	27 966	20 160	12 133	8 027	599	349	250
212	Karlsruhe	260 591	123 499	137 092	107 601	64 813	42 788	6 441	4 054	2 387
	Landkreise									
215	Karlsruhe	364 798	178 301	186 497	159 714	103 787	55 927	5 475	3 198	2 277
216	Rastatt	194 603	94 132	100 471	83 528	55 313	28 215	2 764	1 618	1 146
21	Region Mittlerer Oberrhein	870 119	418 093	452 026	371 003	236 046	134 957	15 279	9 219	6 060

Region Unterer Neckar

221	Stadtkreise									
	Heidelberg	127 768	59 012	68 756	49 830	28 929	20 901	2 558	1 524	1 034
222	Mannheim	295 191	142 454	152 737	121 390	76 452	44 938	8 919	5 754	3 165
	Landkreise									
225	Neckar-Odenwald-Kreis	130 656	64 106	66 550	53 890	35 848	18 042	1 730	1 012	718
226	Rhein-Neckar-Kreis	465 342	225 805	239 537	198 584	127 886	70 698	7 132	4 133	2 999
22	Region Unterer Neckar	1 018 957	491 377	527 580	423 694	269 115	154 579	20 339	12 423	7 916

Region Nordschwarzwald

231	Stadtkreis									
	Pforzheim	106 530	49 777	56 753	47 333	27 405	19 928	2 451	1 414	1 037
	Landkreise									
235	Calw	133 321	64 075	69 246	57 760	36 651	21 109	1 334	676	658
236	Enzkreis	164 639	80 021	84 618	76 509	47 860	28 649	1 687	897	790
237	Freudenstadt	101 957	48 643	53 314	43 074	27 720	15 354	923	492	431
23	Region Nordschwarzwald	506 447	242 516	263 931	224 676	139 636	85 040	6 395	3 479	2 916
2	Regierungsbezirk Karlsruhe	2 395 523	1 151 986	1 243 537	1 019 373	644 797	374 576	42 013	25 121	16 892

Lebensunterhalt und Geschlecht

Lebensunterhalt durch												Schl.-Nr.
Rente, Pension			eigenes Vermögen, Vermietung, Verpachtung, Altenteil			Zuwendungen, Unterhalt durch Eltern, Ehegatte usw.			sonstige Unterstützungen (z. B. Sozial- hilfe, BAföG)			
zu- sammen	männ- lich	weib- lich	zu- sammen	männ- lich	weib- lich	zu- sammen	männ- lich	weib- lich	zu- sammen	männ- lich	weib- lich	
10	11	12	13	14	15	16	17	18	19	20	21	

Regierungsbezirk Stuttgart

Region Mittlerer Neckar

111 590	39 477	72 113	4 518	1 541	2 977	163 380	58 380	105 000	12 727	7 226	5 501	111
44 881	17 694	27 187	1 495	583	912	120 877	41 324	79 553	3 273	1 743	1 530	115
73 911	28 172	45 739	2 454	916	1 538	164 958	57 111	107 847	5 989	3 206	2 783	116
43 383	16 409	26 974	1 280	461	819	80 424	27 716	52 708	2 615	1 359	1 256	117
68 720	26 431	42 289	2 372	852	1 520	159 717	54 120	105 597	5 597	2 995	2 602	118
58 928	22 770	36 158	2 274	825	1 449	129 845	43 949	85 896	5 944	3 241	2 703	119
401 413	150 953	250 460	14 393	5 178	9 215	819 201	282 600	536 601	36 145	19 770	16 375	11

Region Franken

22 029	8 305	13 724	606	259	347	37 344	12 660	24 684	2 271	1 258	1 013	121
41 361	16 508	24 853	1 239	476	763	96 444	31 831	64 613	2 933	1 537	1 396	125
15 099	5 958	9 141	569	208	361	31 615	10 678	20 937	1 363	693	670	126
27 907	10 984	16 923	1 066	373	693	56 104	19 136	36 968	2 509	1 114	1 395	127
22 843	9 245	13 598	792	308	484	45 768	14 626	31 142	1 499	748	751	128
129 239	51 000	78 239	4 272	1 624	2 648	267 275	88 931	178 344	10 575	5 350	5 225	12

Region Ostwürttemberg

24 372	9 530	14 842	509	177	332	45 571	15 500	30 071	1 450	747	703	135
49 771	19 647	30 124	1 324	509	815	106 021	35 998	70 023	4 435	2 418	2 017	136
74 143	29 177	44 966	1 833	686	1 147	151 592	51 498	100 094	5 885	3 165	2 720	13
604 795	231 130	373 665	20 498	7 488	13 010	1 238 068	423 029	815 039	52 605	28 285	24 320	1

Regierungsbezirk Karlsruhe

Region Mittlerer Oberrhein

12 191	4 369	7 822	718	230	488	15 491	4 632	10 859	968	448	520	211
55 249	20 144	35 105	1 657	685	972	81 540	29 443	52 097	8 103	4 360	3 743	212
60 379	24 325	36 054	1 279	502	777	133 503	44 098	89 405	4 448	2 391	2 057	215
33 476	13 783	19 693	806	285	521	71 260	21 706	49 554	2 769	1 427	1 342	216
161 295	62 621	98 674	4 460	1 702	2 758	301 794	99 879	201 915	16 288	8 626	7 662	21

Region Unterer Neckar

24 427	8 536	15 891	1 499	561	938	43 128	16 095	27 033	6 326	3 367	2 959	221
61 227	23 277	37 950	1 994	823	1 171	91 562	31 360	60 202	10 099	4 788	5 311	222
23 722	9 558	14 164	479	195	284	47 527	15 629	31 898	3 308	1 864	1 444	225
80 312	32 271	48 041	2 476	953	1 523	168 890	56 273	112 617	7 948	4 289	3 659	226
189 688	73 642	116 046	6 448	2 532	3 916	351 107	119 357	231 750	27 681	14 308	13 373	22

Region Nordschwarzwald

22 312	7 809	14 503	755	290	465	31 170	11 508	19 662	2 509	1 351	1 158	231
23 492	8 884	14 608	921	296	625	47 158	16 123	31 035	2 656	1 445	1 211	235
27 467	10 383	17 084	626	242	384	56 958	19 915	37 043	1 392	724	668	236
18 749	7 099	11 650	703	234	469	36 624	12 186	24 438	1 884	912	972	237
92 020	34 175	57 845	3 005	1 062	1 943	171 910	59 732	112 178	8 441	4 432	4 009	23
443 003	170 438	272 565	13 913	5 296	8 617	824 811	278 968	545 843	52 410	27 366	25 044	2

Noch: 2. Bevölkerung am Ort der Hauptwohnung in den Stadt- und Landkreisen Baden-Württembergs am 25. Mai 1987 nach überwie-

Schl.-Nr.	Kreis Region Regierungsbezirk Land	Bevölkerung am Ort der Hauptwohnung			Davon mit überwiegendem					
					Erwerbs-/ Berufstätigkeit			Arbeitslosen- geld/-hilfe		
		ins- gesamt	männ- lich	weib- lich	zu- sammen	männ- lich	weib- lich	zu- sammen	männ- lich	weib- lich
		1	2	3	4	5	6	7	8	9

Regierungsbezirk Freiburg

Region Südlicher Oberrhein

311	Stadtkreis Freiburg im Breisgau	178 672	82 170	96 502	69 008	40 190	28 818	4 849	2 947	1 902
315	Landkreise Breisgau-Hochschwarzw.	203 111	97 762	105 349	86 659	55 183	31 476	2 384	1 476	908
316	Emmendingen	132 508	64 166	68 342	57 190	36 513	20 677	2 168	1 317	851
317	Ortenaukreis	354 655	170 676	183 979	152 347	97 943	54 404	5 357	3 325	2 032
31	Region Südlicher Oberrhein	868 946	414 774	454 172	365 204	229 829	135 375	14 758	9 065	5 693

Region Schwarzwald-Baar-Heuberg

325	Landkreise Rottweil	126 796	61 069	65 727	53 848	34 503	19 345	1 676	893	783
326	Schwarzwald-Baar-Kreis	192 620	92 325	100 295	84 797	52 589	32 208	3 405	1 856	1 549
327	Tuttlingen	112 885	54 809	58 076	50 490	31 767	18 723	1 608	830	778
32	Region Schwarzwald-Baar-Heub.	432 301	208 203	224 098	189 135	118 859	70 276	6 689	3 579	3 110

Region Hochrhein-Bodensee

335	Landkreise Konstanz	231 898	111 281	120 617	96 889	61 597	35 292	3 450	2 077	1 373
336	Lörrach	191 004	91 886	99 118	81 523	53 246	28 277	2 320	1 412	908
337	Waldshut	144 883	70 219	74 664	60 548	40 312	20 236	1 440	846	594
33	Region Hochrhein-Bodensee	567 785	273 386	294 399	238 960	155 155	83 805	7 210	4 335	2 875
3	Regierungsbezirk Freiburg	1 869 032	896 363	972 669	793 299	503 843	289 456	28 657	16 979	11 678

Regierungsbezirk Tübingen

Region Neckar-Alb

415	Landkreise Reutlingen	244 246	117 406	126 840	106 971	66 754	40 217	2 915	1 654	1 261
416	Tübingen	175 855	85 260	90 595	73 937	46 116	27 821	2 047	1 143	904
417	Zollernalbkreis	172 245	83 038	89 207	81 020	48 201	32 819	2 033	1 186	847
41	Region Neckar-Alb	592 346	285 704	306 642	261 928	161 071	100 857	6 995	3 983	3 012

Region Donau-Iller¹⁾

421	Stadtkreis Ulm	103 494	49 609	53 885	41 483	26 069	15 414	2 547	1 634	913
425	Landkreise Alb-Donau-Kreis	160 244	78 897	81 347	67 813	45 311	22 502	1 864	1 097	767
426	Biberach	153 900	75 107	78 793	63 536	42 468	21 068	1 677	1 077	600
42	Region Donau-Iller	417 638	203 613	214 025	172 832	113 848	58 984	6 088	3 808	2 280

Region Bodensee-Oberschwaben

435	Landkreise Bodenseekreis	172 776	83 476	89 300	70 755	46 977	23 778	1 692	970	722
436	Ravensburg	233 635	113 161	120 474	94 907	61 869	33 038	2 894	1 806	1 088
437	Sigmaringen	113 650	55 753	57 897	48 715	32 377	16 338	1 289	773	516
43	Region Bodensee-Oberschwaben	520 061	252 390	267 671	214 377	141 223	73 154	5 875	3 549	2 326
4	Regierungsbezirk Tübingen	1 530 045	741 707	788 338	649 137	416 142	232 995	18 958	11 340	7 618

Land Baden-Württemberg

Insgesamt	9 286 387	4 488 152	4 798 235	3 996 432	2 549 090	1 447 342	130 826	77 296	53 530
------------------	------------------	------------------	------------------	------------------	------------------	------------------	----------------	---------------	---------------

1) Soweit Land Baden-Württemberg.

gendem Lebensunterhalt und Geschlecht

Lebensunterhalt durch												Schl.-Nr.
Rente, Pension			eigenes Vermögen, Vermietung, Verpachtung, Altenteil			Zuwendungen, Unterhalt durch Eltern, Ehegatte usw.			sonstige Unterstützungen (z. B. Sozial- hilfe, BAföG)			
zu- sammen	männ- lich	weib- lich	zu- sammen	männ- lich	weib- lich	zu- sammen	männ- lich	weib- lich	zu- sammen	männ- lich	weib- lich	
10	11	12	13	14	15	16	17	18	19	20	21	

Regierungsbezirk Freiburg
Region Südlicher Oberrhein

33 816	11 611	22 205	1 664	682	982	60 699	22 741	37 958	8 636	3 999	4 637	311
32 020	13 189	18 831	1 812	627	1 185	77 215	25 796	51 419	3 021	1 491	1 530	315
22 247	8 447	13 800	763	295	468	48 017	16 610	31 407	2 123	984	1 139	316
60 448	23 436	37 012	1 851	658	1 193	127 936	42 233	85 703	6 716	3 081	3 635	317
148 531	56 683	91 848	6 090	2 262	3 828	313 867	107 380	206 487	20 496	9 555	10 941	31

Region Schwarzwald-Baar-Heuberg

23 574	8 898	14 676	513	191	322	45 052	15 453	29 599	2 133	1 131	1 002	325
35 122	13 133	21 989	1 005	359	646	65 497	22 912	42 585	2 794	1 476	1 318	326
19 797	7 436	12 361	433	160	273	38 640	13 609	25 031	1 917	1 007	910	327
78 493	29 467	49 026	1 951	710	1 241	149 189	51 974	97 215	6 844	3 614	3 230	32

Region Hochrhein-Bodensee

41 941	16 135	25 806	2 048	834	1 214	81 379	27 396	53 983	6 191	3 242	2 949	335
33 226	12 934	20 292	1 081	416	665	68 885	22 033	46 852	3 969	1 845	2 124	336
24 788	9 765	15 023	1 001	404	597	55 194	17 897	37 297	1 912	995	917	337
99 955	38 834	61 121	4 130	1 654	2 476	205 458	67 326	138 132	12 072	6 082	5 990	33
326 979	124 984	201 995	12 171	4 626	7 545	668 514	226 680	441 834	39 412	19 251	20 161	3

Regierungsbezirk Tübingen
Region Neckar-Alb

42 540	15 559	26 981	1 380	468	912	85 379	30 360	55 019	5 061	2 611	2 450	415
25 916	9 407	16 509	1 254	567	687	67 731	25 366	42 365	4 970	2 661	2 309	416
32 771	11 846	20 925	648	243	405	53 882	20 541	33 341	1 891	1 021	870	417
101 227	36 812	64 415	3 282	1 278	2 004	206 992	76 267	130 725	11 922	6 293	5 629	41

Region Donau-Iller¹⁾

19 490	7 464	12 026	681	259	422	36 192	12 572	23 620	3 101	1 611	1 490	421
25 037	9 917	15 120	853	305	548	62 839	21 229	41 610	1 838	1 038	800	425
24 122	9 438	14 684	1 010	345	665	60 869	20 432	40 437	2 686	1 347	1 339	426
68 649	26 819	41 830	2 544	909	1 635	159 900	54 233	105 667	7 625	3 996	3 629	42

Region Bodensee-Oberschwaben

29 212	11 682	17 530	1 597	574	1 023	65 765	21 363	44 402	3 755	1 910	1 845	435
38 145	14 999	23 146	1 780	670	1 110	90 159	30 619	59 540	5 750	3 198	2 552	436
17 787	7 053	10 734	609	244	365	43 172	14 325	28 847	2 078	981	1 097	437
85 144	33 734	51 410	3 986	1 488	2 498	199 096	66 307	132 789	11 583	6 089	5 494	43
255 020	97 365	157 655	9 812	3 675	6 137	565 988	196 807	369 181	31 130	16 378	14 752	4

Land Baden-Württemberg

1 629 797	623 917	1 005 880	56 394	21 085	35 309	3 297 381	1 125 484	2 171 897	175 557	91 280	84 277	
------------------	----------------	------------------	---------------	---------------	---------------	------------------	------------------	------------------	----------------	---------------	---------------	--

3. Bezugspersonen innerhalb des Haushalts am Ort der Hauptwohnung in den Stadt- und Landkreisen Baden-Württembergs am

Schl.-Nr.	Kreis Region Regierungsbezirk Land	Bezugspersonen innerhalb des Haushalts ¹⁾ insgesamt	Dar- unter weib- lich	Alter von ... bis									
				unter 20	dar- unter weib- lich	20–25	dar- unter weib- lich	25–30	dar- unter weib- lich	30–35	dar- unter weib- lich	35–40	dar- unter weib- lich
				1	2	3	4	5	6	7	8	9	10

Regierungsbezirk Stuttgart

Region Mittlerer Neckar

111	Stadtkreis Stuttgart, L.-Hauptstadt	276 017	95 775	2 532	1 476	19 794	9 398	27 874	9 112	24 411	6 175	23 250	5 159
115	Landkreise Böblingen	126 706	29 851	684	392	6 520	2 577	12 213	2 571	12 715	1 772	12 213	1 468
116	Esslingen	191 494	48 920	1 036	559	10 494	4 154	18 087	4 236	18 156	2 902	17 887	2 429
117	Göppingen	92 511	23 898	358	204	3 813	1 287	7 310	1 417	8 380	1 102	8 292	932
118	Ludwigsburg	181 481	45 292	869	451	9 118	3 549	16 740	3 638	17 436	2 577	17 245	2 202
119	Rems-Murr-Kreis	146 527	37 057	632	331	7 195	2 749	13 356	2 841	13 852	1 928	13 475	1 706
11	Region Mittlerer Neckar	1 014 736	280 793	6 111	3 413	56 934	23 714	95 580	23 815	94 950	16 456	92 362	13 896

Region Franken

121	Stadtkreis Heilbronn	49 317	15 700	455	245	2 929	1 242	4 556	1 216	4 162	835	3 902	730
125	Landkreise Heilbronn	96 225	22 355	437	233	4 217	1 465	8 402	1 443	9 386	1 046	9 663	928
126	Hohenlohekreis	31 137	7 304	171	93	1 297	545	2 564	426	3 170	378	3 190	288
127	Schwäbisch Hall	56 818	14 343	362	237	2 642	1 074	4 893	911	5 713	808	5 768	643
128	Main-Tauber-Kreis	44 856	11 366	287	167	1 668	677	3 610	621	4 280	457	4 454	451
12	Region Franken	278 353	71 068	1 712	975	12 753	5 003	24 025	4 617	26 711	3 524	26 977	3 040

Region Ostwürttemberg

135	Landkreise Heidenheim	49 321	12 879	151	78	2 023	709	3 828	685	4 421	574	4 432	525
136	Ostalbkreis	104 296	26 241	597	380	4 474	1 671	8 943	1 634	10 170	1 287	9 778	991
13	Region Ostwürttemberg	153 617	39 120	748	458	6 497	2 380	12 771	2 319	14 591	1 861	14 210	1 516
1	Regierungsbezirk Stuttgart	1 446 706	390 981	8 571	4 846	76 184	31 097	132 376	30 751	136 252	21 841	133 549	18 452

Regierungsbezirk Karlsruhe

Region Mittlerer Oberrhein

211	Stadtkreise Baden-Baden	23 822	9 095	180	104	1 181	606	1 734	540	1 900	483	1 863	407
212	Karlsruhe	126 465	43 695	1 052	627	10 054	4 283	13 363	4 188	11 296	2 676	10 430	2 186
215	Landkreise Karlsruhe	143 219	34 275	517	259	5 935	2 130	12 507	2 353	14 269	1 822	15 048	1 667
216	Rastatt	76 687	18 871	236	125	2 865	1 071	6 524	1 249	7 745	1 082	7 651	886
21	Region Mittlerer Oberrhein	370 193	105 936	1 985	1 115	20 035	8 090	34 128	8 330	35 210	6 063	34 992	5 146

Region Unterer Neckar

221	Stadtkreise Heidelberg	67 222	27 613	796	484	9 080	5 160	9 601	4 162	7 069	2 372	5 705	1 641
222	Mannheim	145 145	48 787	1 487	815	11 475	5 142	15 054	4 735	12 925	3 125	12 065	2 532
225	Landkreise Neckar-Odenwald-Kreis	47 140	11 445	254	124	1 750	578	3 949	657	4 607	532	4 664	453
226	Rhein-Neckar-Kreis	190 257	49 377	922	488	8 807	3 556	17 360	4 322	18 343	2 936	19 023	2 611
22	Region Unterer Neckar	449 764	137 222	3 459	1 911	31 112	14 436	45 964	13 876	42 944	8 965	41 457	7 237

Region Nordschwarzwald

231	Stadtkreis Pforzheim	49 402	17 450	416	240	3 225	1 503	4 529	1 295	4 180	920	3 914	787
235	Landkreise Calw	53 135	15 003	455	292	3 454	1 494	4 803	1 015	4 952	705	4 900	596
236	Enzkreis	64 450	15 309	264	122	2 734	949	5 535	1 008	6 183	726	6 273	655
237	Freudenstadt	39 227	11 130	440	319	1 867	817	3 230	639	3 574	473	3 578	391
23	Region Nordschwarzwald	206 214	58 892	1 575	973	11 280	4 763	18 097	3 957	18 889	2 824	18 665	2 429
2	Regierungsbezirk Karlsruhe	1 026 171	302 050	7 019	3 999	62 427	27 289	98 189	26 163	97 043	17 852	95 114	14 812

1) Bezugsperson ist die Person, die überwiegend zum Unterhalt des Haushalts beiträgt.

25. Mai 1987 nach Alter und Geschlecht

unter . . . Jahren																Schl.-Nr.
40–45	dar- unter weib- lich	45–50	dar- unter weib- lich	50–55	dar- unter weib- lich	55–60	dar- unter weib- lich	60–65	dar- unter weib- lich	65–70	dar- unter weib- lich	70–75	dar- unter weib- lich	75 und mehr	dar- unter weib- lich	
13	14	15	16	17	18	19	20	21	22	23	24	25	26	27	28	

Regierungsbezirk Stuttgart

Region Mittlerer Neckar

23 585	4 962	29 575	6 359	25 052	5 771	21 249	5 918	17 124	6 667	14 975	7 496	15 751	8 449	30 845	18 833	111
12 653	1 442	16 481	2 010	13 020	1 885	10 571	1 963	7 645	2 304	5 913	2 495	5 793	2 950	10 285	6 022	115
17 716	2 191	23 218	3 137	19 192	2 824	16 200	3 198	12 044	3 691	9 903	4 212	9 553	4 836	18 008	10 551	116
8 185	956	10 731	1 403	9 193	1 410	8 002	1 594	6 388	1 983	5 672	2 457	5 567	2 845	10 620	6 308	117
17 053	2 070	22 387	2 989	18 741	2 778	15 527	3 044	11 350	3 510	9 502	4 126	9 061	4 635	16 452	9 723	118
13 140	1 625	17 750	2 376	14 959	2 212	12 798	2 614	9 468	2 956	7 677	3 319	7 787	3 917	14 438	8 483	119
92 332	13 246	120 142	18 274	100 157	16 880	84 347	18 331	64 019	21 111	53 642	24 105	53 512	27 632	100 648	59 920	11

Region Franken

4 035	722	5 296	948	4 672	891	3 868	898	3 368	1 209	3 091	1 477	2 918	1 560	6 065	3 727	121
8 421	824	11 390	1 196	9 464	1 219	8 204	1 603	6 688	1 982	5 599	2 298	5 118	2 618	9 236	5 500	125
2 576	257	3 439	376	3 029	395	2 797	517	2 316	643	1 926	824	1 678	815	2 984	1 747	126
4 594	540	6 141	749	5 213	771	4 773	921	4 198	1 280	3 551	1 564	3 324	1 681	5 646	3 164	127
3 479	357	4 900	567	4 125	593	3 858	770	3 620	1 161	3 086	1 317	2 664	1 375	4 825	2 853	128
23 105	2 700	31 166	3 836	26 503	3 869	23 500	4 709	20 190	6 275	17 253	7 480	15 702	8 049	28 756	16 991	12

Region Ostwürttemberg

3 960	450	5 485	712	4 938	769	4 642	958	3 709	1 199	3 233	1 410	3 051	1 601	5 448	3 209	135
8 820	902	11 626	1 365	10 085	1 477	9 171	1 861	7 444	2 420	6 291	2 768	5 940	3 086	10 957	6 399	136
12 780	1 352	17 111	2 077	15 023	2 246	13 813	2 819	11 153	3 619	9 524	4 178	8 991	4 687	16 405	9 608	13
128 217	17 298	168 419	24 187	141 683	22 995	121 660	25 859	95 362	31 005	80 419	35 763	78 205	40 368	145 809	86 519	1

Regierungsbezirk Karlsruhe

Region Mittlerer Oberrhein

1 691	424	2 305	532	1 947	510	1 868	512	1 955	818	1 767	892	1 791	1 004	3 640	2 263	211
9 681	2 010	12 311	2 669	10 272	2 333	9 504	2 638	8 897	3 348	7 737	3 611	7 459	3 992	14 409	9 134	212
12 572	1 394	16 976	1 922	14 405	1 980	12 519	2 365	9 988	3 055	8 199	3 552	7 402	3 847	12 882	7 929	215
6 436	710	8 844	1 090	7 644	1 112	6 948	1 313	5 584	1 765	4 504	1 891	4 183	2 182	7 523	4 395	216
30 380	4 538	40 436	6 213	34 268	5 935	30 839	6 828	26 424	8 986	22 207	9 946	20 835	11 025	38 454	23 721	21

Region Unterer Neckar

4 736	1 167	5 363	1 290	4 259	1 093	3 895	1 192	3 818	1 547	3 322	1 632	3 202	1 756	6 376	4 117	221
11 583	2 232	14 371	2 765	12 580	2 649	11 230	2 865	10 061	3 705	8 649	3 959	8 090	4 396	15 575	9 867	222
3 841	389	5 394	604	4 517	635	4 145	806	3 689	1 150	2 911	1 317	2 716	1 415	4 703	2 785	225
17 205	2 308	22 204	2 925	18 378	2 718	16 019	3 247	13 368	4 023	10 889	4 406	9 932	5 037	17 807	10 800	226
37 365	6 096	47 332	7 584	39 734	7 095	35 289	8 110	30 936	10 425	25 771	11 314	23 940	12 604	44 461	27 569	22

Region Nordschwarzwald

3 837	784	5 043	1 050	4 566	1 174	4 040	1 196	3 349	1 369	2 974	1 420	2 961	1 658	6 368	4 054	231
4 334	524	5 736	873	5 019	902	4 275	1 019	3 579	1 294	3 148	1 499	2 971	1 566	5 509	3 224	235
5 864	571	7 765	876	6 519	956	5 716	1 147	4 284	1 251	3 654	1 530	3 328	1 699	6 331	3 819	236
2 942	365	4 433	578	3 789	663	3 374	801	2 794	998	2 380	1 096	2 411	1 324	4 415	2 666	237
16 977	2 244	22 977	3 377	19 893	3 695	17 405	4 163	14 006	4 912	12 156	5 545	11 671	6 247	22 623	13 763	23
84 722	12 878	110 745	17 174	93 895	16 725	83 533	19 101	71 366	24 323	60 134	26 805	56 446	29 876	105 538	65 053	2

Noch: 3. Bezugspersonen innerhalb des Haushalts am Ort der Hauptwohnung in den Stadt- und Landkreisen Baden-Württembergs am

Schl.-Nr.	Kreis Region Regierungsbezirk Land	Bezugspersonen innerhalb des Haushalts ¹⁾ insgesamt	Dar- unter weib- lich	Alter von . . . bis									
				unter 20	dar- unter weib- lich	20–25	dar- unter weib- lich	25–30	dar- unter weib- lich	30–35	dar- unter weib- lich	35–40	dar- unter weib- lich
				1	2	3	4	5	6	7	8	9	10
Regierungsbezirk Freiburg													
Region Südlicher Oberrhein													
311	Stadtkreis Freiburg im Breisgau	93 346	38 770	1 289	788	12 635	6 852	13 509	5 531	9 612	3 081	7 398	2 024
315	Landkreise Breisgau-Hochschwarzw.	78 274	20 809	613	379	4 288	1 910	7 537	1 904	8 320	1 460	8 056	1 203
316	Emmendingen	49 839	12 939	211	115	2 271	921	4 446	944	5 158	778	5 142	672
317	Ortenaukreis	132 487	34 661	705	439	6 100	2 599	11 636	2 454	13 358	1 856	12 895	1 523
31	Region Südlicher Oberrhein	353 946	107 179	2 818	1 721	25 294	12 282	37 128	10 833	36 448	7 175	33 491	5 422
Region Schwarzwald-Baar-Heuberg													
325	Landkreise Rottweil	47 897	12 620	345	157	1 672	614	3 746	674	4 308	542	4 350	466
326	Schwarzwald-Baar-Kreis	77 685	21 687	646	351	3 572	1 453	6 274	1 357	7 033	1 083	7 161	1 048
327	Tuttlingen	43 165	11 166	224	115	1 918	694	3 517	659	4 127	508	3 875	401
32	Region Schwarzwald-Baar-Heub.	168 747	45 473	1 215	623	7 162	2 761	13 537	2 690	15 468	2 133	15 386	1 915
Region Hochrhein-Bodensee													
335	Landkreise Konstanz	100 164	30 419	777	399	7 168	3 201	9 976	2 626	9 005	1 702	8 623	1 457
336	Lörrach	77 539	20 851	482	228	4 056	1 568	7 195	1 679	7 432	1 171	7 250	1 081
337	Waldshut	55 441	14 308	417	241	2 713	1 074	4 926	989	5 410	778	5 318	643
33	Region Hochrhein-Bodensee	233 144	65 578	1 676	868	13 937	5 843	22 097	5 294	21 847	3 651	21 191	3 181
3	Regierungsbezirk Freiburg	755 837	218 230	5 709	3 212	46 393	20 886	72 762	18 817	73 763	12 959	70 068	10 518
Regierungsbezirk Tübingen													
Region Neckar-Alb													
415	Landkreise Reutlingen	97 103	27 018	588	322	5 215	2 330	9 306	2 182	9 628	1 545	8 848	1 186
416	Tübingen	77 552	24 999	694	418	8 380	4 328	11 672	4 131	9 305	2 223	7 280	1 291
417	Zollernalbkreis	66 592	17 798	296	167	2 482	854	5 399	911	6 212	774	6 188	655
41	Region Neckar-Alb	241 247	69 815	1 578	907	16 077	7 512	26 377	7 224	25 145	4 542	22 316	3 132
Region Donau-Iller ²⁾													
421	Stadtkreis Ulm	45 760	14 938	405	239	3 354	1 566	4 300	1 371	4 132	972	4 035	742
425	Landkreise Alb-Donau-Kreis	56 279	12 159	209	110	2 043	702	4 754	779	6 002	604	5 894	512
426	Biberach	54 891	13 682	364	243	2 248	975	4 788	967	5 695	674	5 613	594
42	Region Donau-Iller	156 930	40 779	978	592	7 645	3 243	13 842	3 117	15 829	2 250	15 542	1 848
Region Bodensee-Oberschwaben													
435	Landkreise Bodenseekreis	68 463	18 151	493	258	3 247	1 430	5 907	1 366	6 419	1 033	6 622	934
436	Ravensburg	87 547	24 198	1 054	602	5 142	2 468	7 992	2 092	8 638	1 464	8 372	1 135
437	Sigmaringen	40 197	9 877	313	138	2 271	952	3 674	652	4 025	468	3 846	403
43	Region Bodensee-Oberschwaben	196 207	52 226	1 860	998	10 660	4 850	17 573	4 110	19 082	2 965	18 840	2 472
4	Regierungsbezirk Tübingen	594 384	162 820	4 416	2 497	34 382	15 605	57 792	14 451	60 056	9 757	56 698	7 452
Land Baden-Württemberg													
Insgesamt		3 823 098	1 074 081	25 715	14 554	219 386	94 877	361 119	90 182	367 114	62 409	355 429	51 234

1) Bezugsperson ist die Person, die überwiegend zum Unterhalt des Haushalts beiträgt. – 2) Soweit Land Baden-Württemberg.

25. Mai 1987 nach Alter und Geschlecht

unter ... Jahren																Schl.-Nr.
40-45	dar- unter weib- lich	45-50	dar- unter weib- lich	50-55	dar- unter weib- lich	55-60	dar- unter weib- lich	60-65	dar- unter weib- lich	65-70	dar- unter weib- lich	70-75	dar- unter weib- lich	75 und mehr	dar- unter weib- lich	
13	14	15	16	17	18	19	20	21	22	23	24	25	26	27	28	

Regierungsbezirk Freiburg

Region Südlicher Oberrhein

6 338	1 726	7 353	2 070	6 002	1 665	5 621	1 789	5 124	2 176	4 514	2 390	4 542	2 648	9 409	6 030	311
6 909	982	8 823	1 314	6 936	1 087	6 345	1 283	5 159	1 657	4 341	1 775	3 974	1 972	6 973	3 883	315
4 346	610	5 774	806	4 760	747	4 348	913	3 434	1 104	2 803	1 226	2 532	1 382	4 614	2 721	316
10 523	1 301	14 940	1 988	12 972	1 963	11 819	2 442	9 567	3 194	7 977	3 542	7 196	3 811	12 799	7 549	317
28 116	4 619	36 890	6 178	30 670	5 462	28 133	6 427	23 284	8 131	19 635	8 933	18 244	9 813	33 795	20 183	31

Region Schwarzwald-Baar-Heuberg

3 933	477	5 631	668	4 782	719	4 252	918	3 344	1 142	2 872	1 312	3 027	1 600	5 635	3 331	325
6 355	916	8 658	1 377	7 897	1 317	7 178	1 596	5 705	1 940	4 454	1 993	4 307	2 288	8 445	4 968	326
3 468	425	5 050	653	4 389	656	3 867	844	3 024	997	2 443	1 082	2 447	1 291	4 816	2 841	327
13 756	1 818	19 339	2 698	17 068	2 692	15 297	3 358	12 073	4 079	9 769	4 387	9 781	5 179	18 896	11 140	32

Region Hochrhein-Bodensee

8 257	1 449	10 798	1 776	9 001	1 627	7 947	1 768	6 623	2 264	5 620	2 552	5 440	2 875	10 929	6 723	335
6 290	880	8 492	1 258	7 709	1 256	7 096	1 353	5 335	1 666	4 324	1 869	4 072	2 099	7 806	4 743	336
4 394	536	6 053	802	5 246	798	4 974	975	4 141	1 336	3 285	1 388	3 066	1 577	5 498	3 171	337
18 941	2 865	25 343	3 836	21 956	3 681	20 017	4 096	16 099	5 266	13 229	5 809	12 578	6 551	24 233	14 637	33
60 813	9 302	81 572	12 712	69 694	11 835	63 447	13 881	51 456	17 476	42 633	19 129	40 603	21 543	76 924	45 960	3

Regierungsbezirk Tübingen

Region Neckar-Alb

7 921	1 024	10 963	1 648	9 465	1 625	8 302	1 836	6 386	2 144	5 180	2 359	5 155	2 685	10 146	6 132	415
5 841	887	7 045	1 156	5 860	1 083	5 054	1 106	3 912	1 378	3 164	1 525	3 297	1 795	6 048	3 678	416
5 433	665	7 704	1 076	6 981	1 224	6 181	1 513	4 614	1 567	3 865	1 749	3 997	2 201	7 240	4 442	417
19 195	2 576	25 712	3 880	22 306	3 932	19 537	4 455	14 912	5 089	12 209	5 633	12 449	6 681	23 434	14 252	41

Region Donau-Iller²⁾

3 840	688	5 002	857	3 718	761	3 330	838	3 000	1 129	2 702	1 310	2 937	1 538	5 005	2 927	421
4 983	416	6 805	676	5 532	702	5 135	911	4 078	1 206	3 125	1 334	2 767	1 374	4 952	2 833	425
4 575	511	6 220	740	5 307	727	4 687	928	3 866	1 251	3 242	1 448	2 912	1 542	5 374	3 082	426
13 398	1 615	18 027	2 273	14 557	2 190	13 152	2 677	10 944	3 586	9 069	4 092	8 616	4 454	15 331	8 842	42

Region Bodensee-Oberschwaben

6 435	884	8 460	1 257	6 206	967	5 302	1 044	4 351	1 431	3 838	1 709	4 069	2 019	7 114	3 819	435
7 784	1 035	9 925	1 437	7 878	1 304	7 034	1 491	5 868	1 912	4 855	2 136	4 677	2 440	8 328	4 682	436
3 264	362	4 590	511	3 945	613	3 435	714	2 838	903	2 300	979	1 986	1 058	3 710	2 124	437
17 483	2 281	22 975	3 205	18 029	2 884	15 771	3 249	13 057	4 246	10 993	4 824	10 732	5 517	19 152	10 625	43
50 076	6 472	66 714	9 358	54 892	9 006	48 460	10 381	38 913	12 921	32 271	14 549	31 797	16 652	57 917	33 719	4

Land Baden-Württemberg

323 828	45 950	427 450	63 431	360 164	60 561	317 100	69 222	257 097	85 725	215 457	96 246	207 051	108 439	386 188	231 251	
----------------	---------------	----------------	---------------	----------------	---------------	----------------	---------------	----------------	---------------	----------------	---------------	----------------	----------------	----------------	----------------	--

4. Privathaushalte insgesamt sowie mit ledigen Personen unter 18 und unter 6 Jahren in den Stadt- und Landkreisen Baden-Württembergs am 25. Mai 1987 nach Haushaltsgröße*)

Schl.-Nr.	Kreis Region Regierungsbezirk Land	Mit ledigen Personen unter ... Jahren	Privathaushalte							
			insgesamt	davon mit ... Personen						
				1		2	3	4	5 und mehr	
				männlich	weiblich				Haushalte	Personen
			1	2	3	4	5	6	7	8
Regierungsbezirk Stuttgart										
Region Mittlerer Neckar										
111	Stadtkreis Stuttgart, L.-Hauptstadt	Insgesamt	283 561	58 357	75 245	75 214	37 416	27 306	10 023	53 412
		dar.: unter 18	53 478	273	275	4 557	19 237	20 703	8 433	45 220
		unter 6	21 409	—	—	1 416	8 288	7 923	3 782	20 587
115	Landkreise Böblingen	Insgesamt	128 859	16 237	21 601	34 812	23 970	23 043	9 196	49 182
		dar.: unter 18	39 780	28	66	1 629	12 665	17 723	7 669	41 233
		unter 6	16 241	—	—	448	5 883	6 729	3 181	17 348
116	Esslingen	Insgesamt	194 435	25 565	36 065	53 962	35 084	31 694	12 065	64 155
		dar.: unter 18	55 208	69	63	2 521	18 237	24 170	10 148	54 222
		unter 6	22 354	—	—	726	8 352	9 120	4 156	22 526
117	Göppingen	Insgesamt	93 534	9 434	17 171	26 589	17 823	15 636	6 881	37 019
		dar.: unter 18	27 894	11	26	1 167	9 118	11 801	5 771	31 225
		unter 6	11 276	—	—	356	4 083	4 484	2 353	12 933
118	Ludwigsburg	Insgesamt	184 357	22 082	33 293	52 692	34 262	30 612	11 416	60 888
		dar.: unter 18	53 961	59	58	2 367	18 172	23 639	9 666	51 828
		unter 6	21 698	—	—	718	8 094	8 853	4 033	21 972
119	Rems-Murr-Kreis	Insgesamt	148 264	16 736	26 894	42 436	27 177	25 230	9 791	52 444
		dar.: unter 18	43 249	37	27	1 812	13 960	19 275	8 138	43 850
		unter 6	17 476	—	—	546	6 289	7 290	3 351	18 218
11	Region Mittlerer Neckar	Insgesamt	1 033 010	148 411	210 269	285 705	175 732	153 521	59 372	317 100
		dar.: unter 18	273 570	477	515	14 053	91 389	117 311	49 825	267 578
		unter 6	110 454	—	—	4 210	40 989	44 399	20 856	113 584
Region Franken										
121	Stadtkreis Heilbronn	Insgesamt	50 010	6 486	11 362	14 345	8 409	6 705	2 703	14 579
		dar.: unter 18	12 572	92	53	933	4 285	4 952	2 257	12 258
		unter 6	4 958	—	—	280	1 866	1 824	988	5 500
125	Landkreise Heilbronn	Insgesamt	97 759	8 798	15 947	26 841	19 082	18 393	8 698	47 174
		dar.: unter 18	32 233	20	24	1 079	9 931	13 945	7 234	39 500
		unter 6	13 326	—	—	303	4 703	5 416	2 904	16 085
126	Hohenlohekreis	Insgesamt	31 743	2 525	5 213	8 267	5 650	6 058	4 030	22 153
		dar.: unter 18	10 762	10	12	337	2 743	4 385	3 275	18 123
		unter 6	4 328	—	—	98	1 334	1 760	1 136	6 359
127	Schwäbisch Hall	Insgesamt	57 949	5 017	10 063	15 060	10 329	10 461	7 019	38 928
		dar.: unter 18	19 246	11	12	768	5 046	7 662	5 747	32 190
		unter 6	8 086	—	—	259	2 438	3 099	2 290	12 975
128	Main-Tauber-Kreis	Insgesamt	45 752	3 508	8 195	11 787	8 248	8 443	5 571	30 947
		dar.: unter 18	14 985	54	27	501	3 941	6 036	4 426	24 866
		unter 6	6 215	—	—	152	2 016	2 442	1 605	9 126
12	Region Franken	Insgesamt	283 213	26 334	50 780	76 300	51 718	50 060	28 021	153 781
		dar.: unter 18	89 798	187	128	3 618	25 946	36 980	22 939	126 937
		unter 6	36 913	—	—	1 092	12 357	14 541	8 923	50 045
Region Ostwürttemberg										
135	Landkreise Heidenheim	Insgesamt	49 972	4 457	9 149	13 888	9 601	8 567	4 310	23 238
		dar.: unter 18	15 566	4	6	665	4 841	6 432	3 618	19 635
		unter 6	6 452	—	—	225	2 220	2 543	1 464	8 042
136	Ostalbkreis	Insgesamt	106 223	9 895	18 575	27 398	19 046	19 412	11 897	65 301
		dar.: unter 18	35 464	32	76	1 306	9 642	14 558	9 850	54 481
		unter 6	14 486	—	—	423	4 723	5 655	3 685	20 544
13	Region Ostwürttemberg	Insgesamt	156 195	14 352	27 724	41 286	28 647	27 979	16 207	88 539
		dar.: unter 18	51 030	36	82	1 971	14 483	20 990	13 468	74 116
		unter 6	20 938	—	—	648	6 943	8 198	5 149	28 586
1	Regierungsbezirk Stuttgart	Insgesamt	1 472 418	189 097	288 773	403 291	256 097	231 560	103 600	559 420
		dar.: unter 18	414 398	700	725	19 642	131 818	175 281	86 232	468 631
		unter 6	168 305	—	—	5 950	60 289	67 138	34 928	192 211

*) Ausgehend von der wohnberechtigten Bevölkerung.

Noch: 4. Privathaushalte insgesamt sowie mit ledigen Personen unter 18 und unter 6 Jahren in den Stadt- und Landkreisen Baden-Württembergs am 25. Mai 1987 nach Haushaltsgröße*)

Schl.-Nr.	Kreis Region Regierungsbezirk Land	Mit ledigen Personen unter ... Jahren	Privathaushalte							
			insgesamt	davon mit . . . Personen						
				1		2	3	4	5 und mehr	
				männlich	weiblich				Haushalte	Personen
Regierungsbezirk Karlsruhe										
Region Mittlerer Oberrhein										
211	Stadtkreise Baden-Baden	Insgesamt	24 150	2 984	7 180	7 032	3 545	2 519	890	4 730
		dar.: unter 18	4 604	30	23	372	1 694	1 787	698	3 731
		unter 6	1 680	—	—	60	687	691	242	1 299
212	Karlsruhe	Insgesamt	132 957	25 821	33 345	37 328	19 455	12 474	4 534	24 178
		dar.: unter 18	25 656	72	75	2 377	10 134	9 290	3 708	19 902
		unter 6	10 382	—	—	765	4 387	3 612	1 618	8 787
215	Landkreise Karlsruhe	Insgesamt	144 931	12 936	23 855	40 996	31 326	26 037	9 781	52 282
		dar.: unter 18	46 438	62	20	1 939	16 893	19 552	7 972	42 853
		unter 6	18 655	—	—	531	7 557	7 477	3 090	16 871
216	Rastatt	Insgesamt	77 617	6 898	13 089	22 445	16 261	13 286	5 638	30 129
		dar.: unter 18	23 665	15	13	1 119	8 425	9 695	4 398	23 655
		unter 6	9 553	—	—	323	3 827	3 770	1 633	8 867
21	Region Mittlerer Oberrhein	Insgesamt	379 655	48 639	77 469	107 801	70 587	54 316	20 843	111 319
		dar.: unter 18	100 363	179	131	5 807	37 146	40 324	16 776	90 141
		unter 6	40 270	—	—	1 679	16 458	15 550	6 583	35 824
Region Unterer Neckar										
221	Stadtkreise Heidelberg	Insgesamt	70 836	15 523	22 488	16 602	8 425	5 448	2 350	12 589
		dar.: unter 18	11 594	61	84	1 338	4 311	3 898	1 902	10 234
		unter 6	5 039	—	—	471	2 052	1 650	866	4 727
222	Mannheim	Insgesamt	148 451	29 432	37 501	42 004	21 572	12 694	5 248	28 710
		dar.: unter 18	29 412	135	126	2 950	11 766	9 781	4 654	25 659
		unter 6	11 826	—	—	978	4 762	3 925	2 161	12 151
225	Landkreise Neckar-Odenwald-Kreis	Insgesamt	48 036	3 583	7 874	12 411	9 744	9 110	5 314	29 326
		dar.: unter 18	16 070	50	32	575	4 743	6 501	4 169	23 226
		unter 6	6 602	—	—	188	2 334	2 557	1 523	8 557
226	Rhein-Neckar-Kreis	Insgesamt	192 698	19 359	34 706	57 134	39 982	30 240	11 277	60 143
		dar.: unter 18	56 397	87	73	2 993	21 402	22 739	9 103	48 885
		unter 6	23 224	—	—	893	9 539	8 991	3 801	20 662
22	Region Unterer Neckar	Insgesamt	460 021	67 897	102 569	128 151	79 723	57 492	24 189	130 768
		dar.: unter 18	113 473	333	315	7 856	42 222	42 919	19 828	108 004
		unter 6	46 691	—	—	2 530	18 687	17 123	8 351	46 097
Region Nordschwarzwald										
231	Stadtkreis Pforzheim	Insgesamt	50 547	6 947	12 884	14 457	8 174	5 839	2 246	12 153
		dar.: unter 18	11 564	25	28	955	4 248	4 404	1 904	10 337
		unter 6	4 615	—	—	288	1 756	1 724	847	4 668
235	Landkreise Calw	Insgesamt	54 344	6 160	11 230	14 116	9 135	8 856	4 847	26 421
		dar.: unter 18	16 274	24	38	650	4 816	6 738	4 008	22 006
		unter 6	7 013	—	—	189	2 342	2 810	1 672	9 226
236	Enzkreis	Insgesamt	65 075	5 690	10 841	18 713	13 347	11 709	4 775	25 606
		dar.: unter 18	20 775	26	25	729	7 014	8 964	4 017	21 682
		unter 6	8 604	—	—	216	3 253	3 473	1 662	9 076
237	Freudenstadt	Insgesamt	39 893	3 632	8 151	10 368	6 683	6 761	4 298	23 463
		dar.: unter 18	12 407	19	73	498	3 346	4 969	3 502	19 294
		unter 6	5 091	—	—	144	1 654	1 999	1 294	7 184
23	Region Nordschwarzwald	Insgesamt	209 859	22 429	43 106	57 654	37 339	33 165	16 166	87 643
		dar.: unter 18	61 020	94	164	2 832	19 424	25 075	13 431	73 319
		unter 6	25 323	—	—	837	9 005	10 006	5 475	30 154
2	Regierungsbezirk Karlsruhe	Insgesamt	1 049 535	138 965	223 144	293 606	187 649	144 973	61 198	329 730
		dar.: unter 18	274 856	606	610	16 495	98 792	108 318	50 035	271 464
		unter 6	112 284	—	—	5 046	44 150	42 679	20 409	112 075

*) Ausgehend von der wohnberechtigten Bevölkerung.

Noch: 4. Privathaushalte insgesamt sowie mit ledigen Personen unter 18 und unter 6 Jahren in den Stadt- und Landkreisen Baden-Württembergs am 25. Mai 1987 nach Haushaltsgröße*)

Schl.-Nr.	Kreis Region Regierungsbezirk Land	Mit ledigen Personen unter ... Jahren	Privathaushalte							
			insgesamt	davon mit ... Personen						
				1		2	3	4	5 und mehr	
				männlich	weiblich				Haushalte	Personen
1	2	3	4	5	6	7	8			

Regierungsbezirk Freiburg

Region Südlicher Oberrhein

311	Stadtkreis Freiburg im Breisgau	Insgesamt	96 573	21 166	30 694	21 832	11 203	7 989	3 689	19 902
		dar.: unter 18	17 225	147	128	2 179	5 856	5 889	3 026	16 452
		unter 6	7 497	—	—	836	2 754	2 467	1 440	7 941
315	Landkreise Breisgau-Hochschwarzw.	Insgesamt	79 689	7 927	14 303	21 802	14 106	13 458	8 093	44 623
		dar.: unter 18	25 337	48	61	1 247	7 442	9 986	6 553	36 402
		unter 6	10 662	—	—	437	3 615	4 069	2 541	14 256
316	Emmendingen	Insgesamt	50 513	4 407	8 647	13 389	9 733	9 171	5 166	28 460
		dar.: unter 18	17 158	17	16	782	5 177	6 922	4 244	23 560
		unter 6	7 140	—	—	271	2 461	2 801	1 607	9 004
317	Ortenaukreis	Insgesamt	134 899	11 476	23 884	35 519	26 160	23 369	14 491	80 578
		dar.: unter 18	44 286	29	46	1 998	13 549	17 018	11 646	65 389
		unter 6	18 072	—	—	706	6 452	6 729	4 185	23 740
31	Region Südlicher Oberrhein	Insgesamt	361 674	44 976	77 528	92 542	61 202	53 987	31 439	173 563
		dar.: unter 18	104 006	241	251	6 206	32 024	39 815	25 469	141 803
		unter 6	43 371	—	—	2 250	15 282	16 066	9 773	54 941

Region Schwarzwald-Baar-Heuberg

325	Landkreise Rottweil	Insgesamt	48 701	4 030	8 914	12 971	8 857	8 664	5 265	28 752
		dar.: unter 18	15 681	75	22	546	4 331	6 437	4 270	23 497
		unter 6	6 407	—	—	153	2 131	2 520	1 603	8 843
326	Schwarzwald-Baar-Kreis	Insgesamt	79 187	8 305	15 475	22 027	14 413	12 543	6 424	35 048
		dar.: unter 18	23 268	110	79	1 192	7 270	9 323	5 294	29 087
		unter 6	9 497	—	—	373	3 302	3 609	2 213	12 276
327	Tuttlingen	Insgesamt	43 742	3 895	7 893	11 691	8 173	7 808	4 282	23 279
		dar.: unter 18	14 059	21	25	528	4 114	5 846	3 525	19 301
		unter 6	5 745	—	—	171	1 964	2 238	1 372	7 620
32	Region Schwarzwald-Baar-Heub.	Insgesamt	171 630	16 230	32 282	46 689	31 443	29 015	15 971	87 079
		dar.: unter 18	53 008	206	126	2 266	15 715	21 606	13 089	71 885
		unter 6	21 649	—	—	697	7 397	8 367	5 188	28 739

Region Hochrhein-Bodensee

335	Landkreise Konstanz	Insgesamt	102 550	14 901	22 266	27 608	17 096	14 159	6 520	35 412
		dar.: unter 18	25 980	95	63	1 746	8 754	10 177	5 145	28 159
		unter 6	10 499	—	—	562	4 022	3 971	1 944	10 825
336	Lörrach	Insgesamt	78 409	8 611	14 870	22 760	14 257	11 736	6 175	33 881
		dar.: unter 18	22 911	41	54	1 216	7 522	8 844	5 234	28 920
		unter 6	9 445	—	—	339	3 417	3 503	2 186	12 238
337	Waldshut	Insgesamt	56 211	5 519	10 155	15 236	9 923	9 246	6 132	33 870
		dar.: unter 18	17 895	28	41	751	5 049	6 900	5 126	28 524
		unter 6	7 776	—	—	250	2 439	2 920	2 167	12 142
33	Region Hochrhein-Bodensee	Insgesamt	237 170	29 031	47 291	65 604	41 276	35 141	18 827	103 163
		dar.: unter 18	66 786	164	158	3 713	21 325	25 921	15 505	85 603
		unter 6	27 720	—	—	1 151	9 878	10 394	6 297	35 205
3	Regierungsbezirk Freiburg	Insgesamt	770 474	90 237	157 101	204 835	133 921	118 143	66 237	363 805
		dar.: unter 18	223 800	611	535	12 185	69 064	87 342	54 063	299 291
		unter 6	92 740	—	—	4 098	32 557	34 827	21 258	118 885

*) Ausgehend von der wohnberechtigten Bevölkerung.

Noch: 4. Privathaushalte insgesamt sowie mit ledigen Personen unter 18 und unter 6 Jahren in den Stadt- und Landkreisen Baden-Württembergs am 25. Mai 1987 nach Haushaltsgröße*)

Schl.-Nr.	Kreis Region Regierungsbezirk Land	Mit ledigen Personen unter . . . Jahren	Privathaushalte							
			insgesamt	davon mit . . . Personen						
				1		2	3	4	5 und mehr	
				männlich	weiblich				Haushalte	Personen
1	2	3	4	5	6	7	8			

Regierungsbezirk Tübingen

Region Neckar-Alb

415	Landkreise Reutlingen	Insgesamt	98 520	10 165	19 141	26 660	17 641	16 784	8 129	43 873
		dar.: unter 18	29 436	39	31	1 319	8 786	12 545	6 716	36 487
		unter 6	12 217	—	—	415	4 243	4 873	2 686	14 733
416	Tübingen	Insgesamt	81 613	15 742	20 001	17 611	11 340	11 120	5 799	31 171
		dar.: unter 18	20 822	67	89	1 178	6 133	8 474	4 881	26 357
		unter 6	9 676	—	—	454	3 329	3 684	2 209	12 023
417	Zollernalbkreis	Insgesamt	67 396	5 213	12 143	18 638	13 124	12 337	5 941	31 956
		dar.: unter 18	21 355	19	14	862	6 505	9 057	4 898	26 521
		unter 6	8 484	—	—	247	3 095	3 438	1 704	9 366
41	Region Neckar-Alb	Insgesamt	247 529	31 120	51 285	62 909	42 105	40 241	19 869	107 000
		dar.: unter 18	71 613	125	134	3 359	21 424	30 076	16 495	89 365
		unter 6	30 377	—	—	1 116	10 667	11 995	6 599	36 122

Region Donau-Iller¹⁾

421	Stadtkreis Ulm	Insgesamt	47 069	7 500	10 992	12 738	7 125	5 957	2 757	14 894
		dar.: unter 18	11 403	35	38	863	3 651	4 490	2 326	12 635
		unter 6	4 675	—	—	270	1 617	1 768	1 020	5 660
425	Landkreise Alb-Donau-Kreis	Insgesamt	57 132	4 363	8 143	14 583	10 961	11 651	7 431	40 957
		dar.: unter 18	20 820	21	21	575	5 490	8 573	6 140	34 156
		unter 6	8 825	—	—	178	2 825	3 575	2 247	12 604
426	Biberach	Insgesamt	56 066	4 651	9 386	13 481	9 903	10 751	7 894	43 450
		dar.: unter 18	19 926	15	40	644	4 907	7 934	6 386	35 426
		unter 6	8 484	—	—	206	2 682	3 362	2 234	12 349
42	Region Donau-Iller	Insgesamt	160 267	16 514	28 521	40 802	27 989	28 359	18 082	99 301
		dar.: unter 18	52 149	71	99	2 082	14 048	20 997	14 852	82 217
		unter 6	21 984	—	—	654	7 124	8 705	5 501	30 613

Region Bodensee-Oberschwaben

435	Landkreise Bodenseekreis	Insgesamt	69 674	8 051	12 913	19 145	11 861	11 275	6 429	35 043
		dar.: unter 18	20 981	32	39	1 052	6 105	8 502	5 251	28 780
		unter 6	8 574	—	—	316	2 816	3 342	2 100	11 577
436	Ravensburg	Insgesamt	89 201	9 427	17 030	22 580	14 722	14 781	10 661	59 647
		dar.: unter 18	29 045	116	141	1 339	7 573	11 021	8 855	49 937
		unter 6	12 031	—	—	424	3 671	4 463	3 473	19 768
437	Sigmaringen	Insgesamt	41 077	3 819	6 676	10 134	7 178	7 580	5 690	31 377
		dar.: unter 18	14 232	47	27	507	3 527	5 447	4 677	25 976
		unter 6	6 060	—	—	178	1 844	2 269	1 769	9 830
43	Region Bodensee-Oberschwaben	Insgesamt	199 952	21 297	36 619	51 859	33 761	33 636	22 780	126 067
		dar.: unter 18	64 258	195	207	2 898	17 205	24 970	18 783	104 693
		unter 6	26 665	—	—	918	8 331	10 074	7 342	41 175
4	Regierungsbezirk Tübingen	Insgesamt	607 748	68 931	116 425	155 570	103 855	102 236	60 731	332 368
		dar.: unter 18	188 020	391	440	8 339	52 677	76 043	50 130	276 275
		unter 6	79 026	—	—	2 688	26 122	30 774	19 442	107 910

Land Baden-Württemberg

Insgesamt	Insgesamt	3 900 175	487 230	785 443	1 057 302	681 522	596 912	291 766	1 585 323
	dar.: unter 18	1 101 074	2 308	2 310	56 661	352 351	446 984	240 460	1 315 661
	unter 6	452 355	—	—	17 782	163 118	175 418	96 037	531 085

*) Ausgehend von der wohnberechtigten Bevölkerung. — 1) Soweit Land Baden-Württemberg.

5. Einpersonenhaushalte in den Stadt- und Landkreisen Baden-Württembergs am 25. Mai 1987 nach Alter und Beteiligung am Erwerbs-

Schl.-Nr.	Kreis Region Regierungsbezirk Land	Geschlecht	Einpersonenhaushalte			Davon im Alter von . . .					
						unter 20			20-40		
			insgesamt	Erwerbstätige	Nicht-erwerbstätige	zusammen	Erwerbstätige	Nicht-erwerbstätige	zusammen	Erwerbstätige	Nicht-erwerbstätige
			1	2	3	4	5	6	7	8	9

Regierungsbezirk Stuttgart

Region Mittlerer Neckar

111	Stadtkreis Stuttgart, L.-Hauptstadt	männlich	58 357	40 347	18 010	927	559	368	30 959	22 352	8 607
		weiblich	75 245	30 399	44 846	1 376	951	425	22 919	17 825	5 094
		insgesamt	133 602	70 746	62 856	2 303	1 510	793	53 878	40 177	13 701
115	Landkreise Böblingen	männlich	16 237	12 933	3 304	235	197	38	8 439	7 573	866
		weiblich	21 601	8 043	13 558	377	291	86	5 594	5 020	574
		insgesamt	37 838	20 976	16 862	612	488	124	14 033	12 593	1 440
116	Esslingen	männlich	25 565	18 752	6 813	377	273	104	13 531	11 072	2 459
		weiblich	36 065	12 672	23 393	523	386	137	9 332	7 873	1 459
		insgesamt	61 630	31 424	30 206	900	659	241	22 863	18 945	3 918
117	Göppingen	männlich	9 434	6 642	2 792	96	79	17	4 100	3 662	438
		weiblich	17 171	4 265	12 906	175	140	35	2 599	2 407	192
		insgesamt	26 605	10 907	15 698	271	219	52	6 699	6 069	630
118	Ludwigsburg	männlich	22 082	16 643	5 439	319	250	69	11 112	9 797	1 315
		weiblich	33 293	11 442	21 851	444	306	138	7 877	6 978	899
		insgesamt	55 375	28 085	27 290	763	556	207	18 989	16 775	2 214
119	Rems-Murr-Kreis	männlich	16 736	12 252	4 484	223	175	48	8 447	7 351	1 096
		weiblich	26 894	8 965	17 929	291	235	56	5 927	5 466	461
		insgesamt	43 630	21 217	22 413	514	410	104	14 374	12 817	1 557
11	Region Mittlerer Neckar	männlich	148 411	107 569	40 842	2 177	1 533	644	76 588	61 807	14 781
		weiblich	210 269	75 786	134 483	3 186	2 309	877	54 248	45 569	8 679
		insgesamt	358 680	183 355	175 325	5 363	3 842	1 521	130 836	107 376	23 460

Region Franken

121	Stadtkreis Heilbronn	männlich	6 486	3 995	2 491	174	68	106	3 170	2 304	866
		weiblich	11 362	3 308	8 054	208	121	87	2 418	1 945	473
		insgesamt	17 848	7 303	10 545	382	189	193	5 588	4 249	1 339
125	Landkreise Heilbronn	männlich	8 798	6 244	2 554	144	116	28	4 227	3 792	435
		weiblich	15 947	4 090	11 857	200	163	37	2 699	2 404	295
		insgesamt	24 745	10 334	14 411	344	279	65	6 926	6 196	730
126	Hohenlohekreis	männlich	2 525	1 725	800	54	36	18	1 176	1 029	147
		weiblich	5 213	1 327	3 886	92	47	45	1 055	778	277
		insgesamt	7 738	3 052	4 686	146	83	63	2 231	1 807	424
127	Schwäbisch Hall	männlich	5 017	3 335	1 682	94	68	26	2 387	2 041	346
		weiblich	10 063	2 895	7 168	231	170	61	1 985	1 765	220
		insgesamt	15 080	6 230	8 850	325	238	87	4 372	3 806	566
128	Main-Tauber-Kreis	männlich	3 508	2 197	1 311	97	38	59	1 479	1 285	194
		weiblich	8 195	2 089	6 106	161	144	17	1 236	1 159	77
		insgesamt	11 703	4 286	7 417	258	182	76	2 715	2 444	271
12	Region Franken	männlich	26 334	17 496	8 838	563	326	237	12 439	10 451	1 988
		weiblich	50 780	13 709	37 071	892	645	247	9 393	8 051	1 342
		insgesamt	77 114	31 205	45 909	1 455	971	484	21 832	18 502	3 330

Region Ostwürttemberg

135	Landkreise Heidenheim	männlich	4 457	2 891	1 566	51	40	11	1 925	1 681	244
		weiblich	9 149	2 010	7 139	57	45	12	1 270	1 145	125
		insgesamt	13 606	4 901	8 705	108	85	23	3 195	2 826	369
136	Ostalbkreis	männlich	9 895	6 092	3 803	165	114	51	4 832	3 629	1 203
		weiblich	18 575	4 459	14 116	347	224	123	3 104	2 524	580
		insgesamt	28 470	10 551	17 919	512	338	174	7 936	6 153	1 783
13	Region Ostwürttemberg	männlich	14 352	8 983	5 369	216	154	62	6 757	5 310	1 447
		weiblich	27 724	6 469	21 255	404	269	135	4 374	3 669	705
		insgesamt	42 076	15 452	26 624	620	423	197	11 131	8 979	2 152
1	Regierungsbezirk Stuttgart	männlich	189 097	134 048	55 049	2 956	2 013	943	95 784	77 568	18 216
		weiblich	288 773	95 964	192 809	4 482	3 223	1 259	68 015	57 289	10 726
		insgesamt	477 870	230 012	247 858	7 438	5 236	2 202	163 799	134 857	28 942

leben

bis unter . . . Jahren

40–60			60–65			65 und mehr			Schl.-Nr.
zu- sammen	Erwerbs- tätige	Nicht- erwerbs- tätige	zu- sammen	Erwerbs- tätige	Nicht- erwerbs- tätige	zu- sammen	Erwerbs- tätige	Nicht- erwerbs- tätige	
10	11	12	13	14	15	16	17	18	

Regierungsbezirk Stuttgart
Region Mittlerer Neckar

19 265	16 386	2 879	1 695	792	903	5 511	258	5 253	111
12 868	10 333	2 535	5 277	831	4 446	32 805	459	32 346	
32 133	26 719	5 414	6 972	1 623	5 349	38 316	717	37 599	
5 405	4 909	496	431	190	241	1 727	64	1 663	115
3 134	2 442	692	1 713	192	1 521	10 783	98	10 685	
8 539	7 351	1 188	2 144	382	1 762	12 510	162	12 348	
7 830	6 978	852	742	341	401	3 085	88	2 997	116
5 007	3 897	1 110	2 804	313	2 491	18 399	203	18 196	
12 837	10 875	1 962	3 546	654	2 892	21 484	291	21 193	
3 142	2 719	423	343	139	204	1 753	43	1 710	117
2 048	1 478	570	1 481	135	1 346	10 868	105	10 763	
5 190	4 197	993	1 824	274	1 550	12 621	148	12 473	
7 133	6 244	889	689	282	407	2 829	70	2 759	118
4 852	3 700	1 152	2 686	283	2 403	17 434	175	17 259	
11 985	9 944	2 041	3 375	565	2 810	20 263	245	20 018	
5 221	4 495	726	513	175	338	2 332	56	2 276	119
3 734	2 834	900	2 210	264	1 946	14 732	166	14 566	
8 955	7 329	1 626	2 723	439	2 284	17 064	222	16 842	
47 996	41 731	6 265	4 413	1 919	2 494	17 237	579	16 658	11
31 643	24 684	6 959	16 171	2 018	14 153	105 021	1 206	103 815	
79 639	66 415	13 224	20 584	3 937	16 647	122 258	1 785	120 473	

Region Franken

1 939	1 533	406	222	73	149	981	17	964	121
1 525	1 107	418	905	89	816	6 306	46	6 260	
3 464	2 640	824	1 127	162	965	7 287	63	7 224	
2 574	2 208	366	306	85	221	1 547	43	1 504	125
1 810	1 234	576	1 501	179	1 322	9 737	110	9 627	
4 384	3 442	942	1 807	264	1 543	11 284	153	11 131	
738	600	138	112	42	70	445	18	427	126
550	400	150	409	59	350	3 107	43	3 064	
1 288	1 000	288	521	101	420	3 552	61	3 491	
1 377	1 129	248	183	60	123	976	37	939	127
1 075	745	330	892	133	759	5 880	82	5 798	
2 452	1 874	578	1 075	193	882	6 856	119	6 737	
987	788	199	161	60	101	784	26	758	128
875	615	260	809	89	720	5 114	82	5 032	
1 862	1 403	459	970	149	821	5 898	108	5 790	
7 615	6 258	1 357	984	320	664	4 733	141	4 592	12
5 835	4 101	1 734	4 516	549	3 967	30 144	363	29 781	
13 450	10 359	3 091	5 500	869	4 631	34 877	504	34 373	

Region Ostwürttemberg

1 344	1 108	236	170	48	122	967	14	953	135
1 094	736	358	884	46	838	5 844	38	5 806	
2 438	1 844	594	1 054	94	960	6 811	52	6 759	
2 749	2 195	554	307	101	206	1 842	53	1 789	136
2 083	1 426	657	1 725	168	1 557	11 316	117	11 199	
4 832	3 621	1 211	2 032	269	1 763	13 158	170	12 988	
4 093	3 303	790	477	149	328	2 809	67	2 742	13
3 177	2 162	1 015	2 609	214	2 395	17 160	155	17 005	
7 270	5 465	1 805	3 086	363	2 723	19 969	222	19 747	
59 704	51 292	8 412	5 874	2 388	3 486	24 779	787	23 992	1
40 655	30 947	9 708	23 296	2 781	20 515	152 325	1 724	150 601	
100 359	82 239	18 120	29 170	5 169	24 001	177 104	2 511	174 593	

Noch: 5. Einpersonenhaushalte in den Stadt- und Landkreisen Baden-Württembergs am 25. Mai 1987 nach Alter und Beteiligung am Er-

Schl.-Nr.	Kreis Region Regierungsbezirk Land	Geschlecht	Einpersonenhaushalte			Davon im Alter von . . .					
						unter 20			20-40		
			insgesamt	Erwerbstätige	Nicht-erwerbstätige	zusammen	Erwerbstätige	Nicht-erwerbstätige	zusammen	Erwerbstätige	Nicht-erwerbstätige
			1	2	3	4	5	6	7	8	9

Regierungsbezirk Karlsruhe

Region Mittlerer Oberrhein

211	Stadtkreise Baden-Baden	männlich	2 984	1 971	1 013	65	34	31	1 389	1 188	201
		weiblich	7 180	2 305	4 875	93	64	29	1 453	1 284	169
		insgesamt	10 164	4 276	5 888	158	98	60	2 842	2 472	370
212	Karlsruhe	männlich	25 821	13 314	12 507	388	190	198	16 679	8 562	8 117
		weiblich	33 345	11 247	22 098	635	384	251	9 541	6 898	2 643
		insgesamt	59 166	24 561	34 605	1 023	574	449	26 220	15 460	10 760
215	Landkreise Karlsruhe	männlich	12 936	8 699	4 237	182	132	50	6 332	5 308	1 024
		weiblich	23 855	6 096	17 759	188	143	45	4 177	3 717	460
		insgesamt	36 791	14 795	21 996	370	275	95	10 509	9 025	1 484
216	Rastatt	männlich	6 898	4 592	2 306	77	59	18	3 217	2 752	465
		weiblich	13 089	3 390	9 699	94	70	24	2 202	1 999	203
		insgesamt	19 987	7 982	12 005	171	129	42	5 419	4 751	668
21	Region Mittlerer Oberrhein	männlich	48 639	28 576	20 063	712	415	297	27 617	17 810	9 807
		weiblich	77 469	23 038	54 431	1 010	661	349	17 373	13 898	3 475
		insgesamt	126 108	51 614	74 494	1 722	1 076	646	44 990	31 708	13 282

Region Unterer Neckar

221	Stadtkreise Heidelberg	männlich	15 523	8 084	7 439	269	91	178	11 016	5 600	5 416
		weiblich	22 488	7 915	14 573	445	207	238	11 339	5 444	5 895
		insgesamt	38 011	15 999	22 012	714	298	416	22 355	11 044	11 311
222	Mannheim	männlich	29 432	17 657	11 775	547	293	254	16 380	10 790	5 590
		weiblich	37 501	11 909	25 592	708	421	287	11 084	7 550	3 534
		insgesamt	66 933	29 566	37 367	1 255	714	541	27 464	18 340	9 124
225	Landkreise Neckar-Odenwald-Kreis	männlich	3 583	2 242	1 341	101	29	72	1 560	1 367	193
		weiblich	7 874	1 656	6 218	108	61	47	1 072	957	115
		insgesamt	11 457	3 898	7 559	209	90	119	2 632	2 324	308
226	Rhein-Neckar-Kreis	männlich	19 359	12 566	6 793	288	162	126	9 984	7 794	2 190
		weiblich	34 706	10 066	24 640	409	260	149	7 904	6 333	1 571
		insgesamt	54 065	22 632	31 433	697	422	275	17 888	14 127	3 761
22	Region Unterer Neckar	männlich	67 897	40 549	27 348	1 205	575	630	38 940	25 551	13 389
		weiblich	102 569	31 546	71 023	1 670	949	721	31 399	20 284	11 115
		insgesamt	170 466	72 095	98 371	2 875	1 524	1 351	70 339	45 835	24 504

Region Nordschwarzwald

231	Stadtkreis Pforzheim	männlich	6 947	4 137	2 810	114	71	43	3 730	2 564	1 166
		weiblich	12 884	4 034	8 850	213	150	63	3 111	2 304	807
		insgesamt	19 831	8 171	11 660	327	221	106	6 841	4 868	1 973
235	Landkreise Calw	männlich	6 160	3 999	2 161	139	109	30	3 277	2 448	829
		weiblich	11 230	3 772	7 458	282	236	46	2 692	2 209	483
		insgesamt	17 390	7 771	9 619	421	345	76	5 969	4 657	1 312
236	Enzkreis	männlich	5 690	4 021	1 669	94	68	26	2 700	2 413	287
		weiblich	10 841	2 924	7 917	96	65	31	1 903	1 722	181
		insgesamt	16 531	6 945	9 586	190	133	57	4 603	4 135	468
237	Freudenstadt	männlich	3 632	2 540	1 092	107	99	8	1 606	1 490	116
		weiblich	8 151	2 554	5 597	304	244	60	1 481	1 393	88
		insgesamt	11 783	5 094	6 689	411	343	68	3 087	2 883	204
23	Region Nordschwarzwald	männlich	22 429	14 697	7 732	454	347	107	11 313	8 915	2 398
		weiblich	43 106	13 284	29 822	895	695	200	9 187	7 628	1 559
		insgesamt	65 535	27 981	37 554	1 349	1 042	307	20 500	16 543	3 957
2	Regierungsbezirk Karlsruhe	männlich	138 965	83 822	55 143	2 371	1 337	1 034	77 870	52 276	25 594
		weiblich	223 144	67 868	155 276	3 575	2 305	1 270	57 959	41 810	16 149
		insgesamt	362 109	151 690	210 419	5 946	3 642	2 304	135 829	94 086	41 743

werbsleben

bis unter . . . Jahren									Schl.-Nr.
40–60			60–65			65 und mehr			
zu- sammen	Erwerbs- tätige	Nicht- erwerbs- tätige	zu- sammen	Erwerbs- tätige	Nicht- erwerbs- tätige	zu- sammen	Erwerbs- tätige	Nicht- erwerbs- tätige	
10	11	12	13	14	15	16	17	18	

Regierungsbezirk Karlsruhe
Region Mittlerer Oberrhein

801	666	135	138	45	93	591	38	553	211
1 060	768	292	661	112	549	3 913	77	3 836	
1 861	1 434	427	799	157	642	4 504	115	4 389	
5 579	4 244	1 335	710	247	463	2 465	71	2 394	212
4 790	3 509	1 281	2 651	301	2 350	15 728	155	15 573	
10 369	7 753	2 616	3 361	548	2 813	18 193	226	17 967	
3 732	3 052	680	476	154	322	2 214	53	2 161	215
2 945	1 945	1 000	2 271	198	2 073	14 274	93	14 181	
6 677	4 997	1 680	2 747	352	2 395	16 488	146	16 342	
2 068	1 668	400	274	80	194	1 262	33	1 229	216
1 694	1 097	597	1 316	138	1 178	7 783	86	7 697	
3 762	2 765	997	1 590	218	1 372	9 045	119	8 926	
12 180	9 630	2 550	1 598	526	1 072	6 532	195	6 337	21
10 489	7 319	3 170	6 899	749	6 150	41 698	411	41 287	
22 669	16 949	5 720	8 497	1 275	7 222	48 230	606	47 624	

Region Unterer Neckar

2 876	2 227	649	316	125	191	1 046	41	1 005	221
2 594	1 950	644	1 185	206	979	6 925	108	6 817	
5 470	4 177	1 293	1 501	331	1 170	7 971	149	7 822	
8 231	6 180	2 051	1 083	329	754	3 191	65	3 126	222
5 480	3 553	1 927	2 985	284	2 701	17 244	101	17 143	
13 711	9 733	3 978	4 068	613	3 455	20 435	166	20 269	
1 028	786	242	151	42	109	743	18	725	225
822	515	307	802	82	720	5 070	41	5 029	
1 850	1 301	549	953	124	829	5 813	59	5 754	
5 418	4 331	1 087	691	213	478	2 978	66	2 912	226
4 551	3 042	1 509	2 924	278	2 646	18 918	153	18 765	
9 969	7 373	2 596	3 615	491	3 124	21 896	219	21 677	
17 553	13 524	4 029	2 241	709	1 532	7 958	190	7 768	22
13 447	9 060	4 387	7 896	850	7 046	48 157	403	47 754	
31 000	22 584	8 416	10 137	1 559	8 578	56 115	593	55 522	

Region Nordschwarzwald

1 853	1 405	448	223	70	153	1 027	27	1 000	231
1 939	1 424	515	1 019	102	917	6 602	54	6 548	
3 792	2 829	963	1 242	172	1 070	7 629	81	7 548	
1 603	1 334	269	188	72	116	953	36	917	235
1 464	1 065	399	1 000	168	832	5 792	94	5 698	
3 067	2 399	668	1 188	240	948	6 745	130	6 615	
1 663	1 444	219	192	66	126	1 041	30	1 011	236
1 318	995	323	916	87	829	6 608	55	6 553	
2 981	2 439	542	1 108	153	955	7 649	85	7 564	
1 069	874	195	131	47	84	719	30	689	237
1 001	717	284	702	116	586	4 663	84	4 579	
2 070	1 591	479	833	163	670	5 382	114	5 268	
6 188	5 057	1 131	734	255	479	3 740	123	3 617	23
5 722	4 201	1 521	3 637	473	3 164	23 665	287	23 378	
11 910	9 258	2 652	4 371	728	3 643	27 405	410	26 995	
35 921	28 211	7 710	4 573	1 490	3 083	18 230	508	17 722	2
29 658	20 580	9 078	18 432	2 072	16 360	113 520	1 101	112 419	
65 579	48 791	16 788	23 005	3 562	19 443	131 750	1 609	130 141	

Noch: 5. Einpersonenhaushalte in den Stadt- und Landkreisen Baden-Württembergs am 25. Mai 1987 nach Alter und Beteiligung am Er-

Schl.-Nr.	Kreis Region Regierungsbezirk Land	Geschlecht	Einpersonen- haushalte			Davon im Alter von . . .					
			ins- gesamt	Erwerbs- tätige	Nicht- erwerbs- tätige	unter 20			20-40		
						zu- sammen	Erwerbs- tätige	Nicht- erwerbs- tätige	zu- sammen	Erwerbs- tätige	Nicht- erwerbs- tätige
			1	2	3	4	5	6	7	8	9
Regierungsbezirk Freiburg											
Region Südlicher Oberrhein											
311	Stadtkreis Freiburg im Breisgau	männlich	21 166	10 380	10 786	445	168	277	15 381	7 495	7 886
		weiblich	30 694	10 520	20 174	718	312	406	14 118	6 988	7 130
		insgesamt	51 860	20 900	30 960	1 163	480	683	29 499	14 483	15 016
315	Landkreise Breisgau-Hochschwarzw.	männlich	7 927	5 424	2 503	191	146	45	4 362	3 491	871
		weiblich	14 303	5 261	9 042	360	302	58	3 961	3 334	627
		insgesamt	22 230	10 685	11 545	551	448	103	8 323	6 825	1 498
316	Emmendingen	männlich	4 407	2 901	1 506	74	50	24	2 237	1 832	405
		weiblich	8 647	2 506	6 141	100	72	28	1 724	1 475	249
		insgesamt	13 054	5 407	7 647	174	122	52	3 961	3 307	654
317	Ortenaukreis	männlich	11 476	7 458	4 018	162	121	41	5 812	4 774	1 038
		weiblich	23 884	6 737	17 147	380	240	140	4 830	4 154	676
		insgesamt	35 360	14 195	21 165	542	361	181	10 642	8 928	1 714
31	Region Südlicher Oberrhein	männlich	44 976	26 163	18 813	872	485	387	27 792	17 592	10 200
		weiblich	77 528	25 024	52 504	1 558	926	632	24 633	15 951	8 682
		insgesamt	122 504	51 187	71 317	2 430	1 411	1 019	52 425	33 543	18 882
Region Schwarzwald-Baar-Heuberg											
325	Landkreise Rottweil	männlich	4 030	2 584	1 446	151	66	85	1 617	1 405	212
		weiblich	8 914	2 109	6 805	145	115	30	1 248	1 139	109
		insgesamt	12 944	4 693	8 251	296	181	115	2 865	2 544	321
326	Schwarzwald-Baar-Kreis	männlich	8 305	5 090	3 215	265	114	151	4 054	2 993	1 061
		weiblich	15 475	4 646	10 829	341	250	91	2 956	2 572	384
		insgesamt	23 780	9 736	14 044	606	364	242	7 010	5 565	1 445
327	Tuttlingen	männlich	3 895	2 544	1 351	81	51	30	1 776	1 492	284
		weiblich	7 893	1 933	5 960	97	65	32	1 276	1 062	214
		insgesamt	11 788	4 477	7 311	178	116	62	3 052	2 554	498
32	Region Schwarzwald-Baar-Heub.	männlich	16 230	10 218	6 012	497	231	266	7 447	5 890	1 557
		weiblich	32 282	8 688	23 594	583	430	153	5 480	4 773	707
		insgesamt	48 512	18 906	29 606	1 080	661	419	12 927	10 663	2 264
Region Hochrhein-Bodensee											
335	Landkreise Konstanz	männlich	14 901	8 520	6 381	301	173	128	8 789	5 329	3 460
		weiblich	22 266	6 744	15 522	353	207	146	6 116	4 236	1 880
		insgesamt	37 167	15 264	21 903	654	380	274	14 905	9 565	5 340
336	Lörrach	männlich	8 611	6 134	2 477	193	142	51	4 255	3 783	472
		weiblich	14 870	4 848	10 022	200	137	63	3 304	3 002	302
		insgesamt	23 481	10 982	12 499	393	279	114	7 559	6 785	774
337	Waldshut	männlich	5 519	3 920	1 599	134	116	18	2 642	2 380	262
		weiblich	10 155	3 201	6 954	205	178	27	2 086	1 924	162
		insgesamt	15 674	7 121	8 553	339	294	45	4 728	4 304	424
33	Region Hochrhein-Bodensee	männlich	29 031	18 574	10 457	628	431	197	15 686	11 492	4 194
		weiblich	47 291	14 793	32 498	758	522	236	11 506	9 162	2 344
		insgesamt	76 322	33 367	42 955	1 386	953	433	27 192	20 654	6 538
3	Regierungsbezirk Freiburg	männlich	90 237	54 955	35 282	1 997	1 147	850	50 925	34 974	15 951
		weiblich	157 101	48 505	108 596	2 899	1 878	1 021	41 619	29 886	11 733
		insgesamt	247 338	103 460	143 878	4 896	3 025	1 871	92 544	64 860	27 684

werbsleben

bis unter . . . Jahren									Schl.-Nr.
40–60			60–65			65 und mehr			
zu- sammen	Erwerbs- tätige	Nicht- erwerbs- tätige	zu- sammen	Erwerbs- tätige	Nicht- erwerbs- tätige	zu- sammen	Erwerbs- tätige	Nicht- erwerbs- tätige	
10	11	12	13	14	15	16	17	18	

Regierungsbezirk Freiburg
Region Südlicher Oberrhein

3 417	2 517	900	427	155	272	1 496	45	1 451	311
3 879	2 809	1 070	1 677	276	1 401	10 302	135	10 167	
7 296	5 326	1 970	2 104	431	1 673	11 798	180	11 618	
2 030	1 641	389	272	94	178	1 072	52	1 020	315
1 902	1 328	574	1 150	177	973	6 930	120	6 810	
3 932	2 969	963	1 422	271	1 151	8 002	172	7 830	
1 220	941	279	184	59	125	692	19	673	316
1 173	812	361	772	81	691	4 878	66	4 812	
2 393	1 753	640	956	140	816	5 570	85	5 485	
3 038	2 362	676	455	150	305	2 009	51	1 958	317
2 816	1 893	923	2 265	276	1 989	13 593	174	13 419	
5 854	4 255	1 599	2 720	426	2 294	15 602	225	15 377	
9 705	7 461	2 244	1 338	458	880	5 269	167	5 102	31
9 770	6 842	2 928	5 864	810	5 054	35 703	495	35 208	
19 475	14 303	5 172	7 202	1 268	5 934	40 972	662	40 310	

Region Schwarzwald-Baar-Heuberg

1 260	1 032	228	148	56	92	854	25	829	325
1 014	704	310	767	80	687	5 740	71	5 669	
2 274	1 736	538	915	136	779	6 594	96	6 498	
2 315	1 827	488	318	114	204	1 353	42	1 311	326
2 182	1 583	599	1 424	159	1 265	8 572	82	8 490	
4 497	3 410	1 087	1 742	273	1 469	9 925	124	9 801	
1 139	932	207	125	47	78	774	22	752	327
966	687	279	711	66	645	4 843	53	4 790	
2 105	1 619	486	836	113	723	5 617	75	5 542	
4 714	3 791	923	591	217	374	2 981	89	2 892	32
4 162	2 974	1 188	2 902	305	2 597	19 155	206	18 949	
8 876	6 765	2 111	3 493	522	2 971	22 136	295	21 841	

Region Hochrhein-Bodensee

3 570	2 794	776	489	183	306	1 752	41	1 711	335
2 881	1 980	901	1 642	207	1 435	11 274	114	11 160	
6 451	4 774	1 677	2 131	390	1 741	13 026	155	12 871	
2 581	2 070	511	334	106	228	1 248	33	1 215	336
2 031	1 465	566	1 246	146	1 100	8 089	98	7 991	
4 612	3 535	1 077	1 580	252	1 328	9 337	131	9 206	
1 619	1 324	295	222	72	150	902	28	874	337
1 259	876	383	968	150	818	5 637	73	5 564	
2 878	2 200	678	1 190	222	968	6 539	101	6 438	
7 770	6 188	1 582	1 045	361	684	3 902	102	3 800	33
6 171	4 321	1 850	3 856	503	3 353	25 000	285	24 715	
13 941	10 509	3 432	4 901	864	4 037	28 902	387	28 515	
22 189	17 440	4 749	2 974	1 036	1 938	12 152	358	11 794	3
20 103	14 137	5 966	12 622	1 618	11 004	79 858	986	78 872	
42 292	31 577	10 715	15 596	2 654	12 942	92 010	1 344	90 666	

Noch: 5. Einpersonenhaushalte in den Stadt- und Landkreisen Baden-Württembergs am 25. Mai 1987 nach Alter und Beteiligung am Er-

Schl.-Nr.	Kreis Region Regierungsbezirk Land	Geschlecht	Einpersonenhaushalte			Davon im Alter von ...					
						unter 20			20-40		
			insgesamt	Erwerbstätige	Nicht-erwerbstätige	zusammen	Erwerbstätige	Nicht-erwerbstätige	zusammen	Erwerbstätige	Nicht-erwerbstätige
			1	2	3	4	5	6	7	8	9

Regierungsbezirk Tübingen

Region Neckar-Alb

415	Landkreise Reutlingen	männlich	10 165	6 735	3 430	205	132	73	5 577	4 267	1 310
		weiblich	19 141	5 857	13 284	272	195	77	4 575	3 552	1 023
		insgesamt	29 306	12 592	16 714	477	327	150	10 152	7 819	2 333
416	Tübingen	männlich	15 742	7 944	7 798	241	88	153	12 043	5 798	6 245
		weiblich	20 001	6 904	13 097	421	191	230	10 224	5 057	5 167
		insgesamt	35 743	14 848	20 895	662	279	383	22 267	10 855	11 412
417	Zollernalbkreis	männlich	5 213	3 233	1 980	87	54	33	2 200	1 782	418
		weiblich	12 143	2 860	9 283	161	130	31	1 627	1 454	173
		insgesamt	17 356	6 093	11 263	248	184	64	3 827	3 236	591
41	Region Neckar-Alb	männlich	31 120	17 912	13 208	533	274	259	19 820	11 847	7 973
		weiblich	51 285	15 621	35 664	854	516	338	16 426	10 063	6 363
		insgesamt	82 405	33 533	48 872	1 387	790	597	36 246	21 910	14 336

Region Donau-Iller¹⁾

421	Stadtkreis Ulm	männlich	7 500	4 275	3 225	134	68	66	4 270	2 559	1 711
		weiblich	10 992	3 556	7 436	219	105	114	3 197	2 274	923
		insgesamt	18 492	7 831	10 661	353	173	180	7 467	4 833	2 634
425	Landkreise Alb-Donau-Kreis	männlich	4 363	2 852	1 511	76	51	25	2 011	1 624	387
		weiblich	8 143	2 048	6 095	100	80	20	1 284	1 125	159
		insgesamt	12 506	4 900	7 606	176	131	45	3 295	2 749	546
426	Biberach	männlich	4 651	3 026	1 625	81	56	25	2 137	1 743	394
		weiblich	9 386	2 710	6 676	226	154	72	1 814	1 562	252
		insgesamt	14 037	5 736	8 301	307	210	97	3 951	3 305	646
42	Region Donau-Iller	männlich	16 514	10 153	6 361	291	175	116	8 418	5 926	2 492
		weiblich	28 521	8 314	20 207	545	339	206	6 295	4 961	1 334
		insgesamt	45 035	18 467	26 568	836	514	322	14 713	10 887	3 826

Region Bodensee-Oberschwaben

435	Landkreise Bodenseekreis	männlich	8 051	5 789	2 262	178	101	77	4 101	3 553	548
		weiblich	12 913	4 240	8 673	221	168	53	2 954	2 644	310
		insgesamt	20 964	10 029	10 935	399	269	130	7 055	6 197	858
436	Ravensburg	männlich	9 427	6 044	3 383	363	128	235	4 747	3 643	1 104
		weiblich	17 030	5 740	11 290	537	231	306	4 679	3 582	1 097
		insgesamt	26 457	11 784	14 673	900	359	541	9 426	7 225	2 201
437	Sigmaringen	männlich	3 819	2 733	1 086	157	121	36	1 920	1 703	217
		weiblich	6 676	1 843	4 833	120	67	53	1 450	1 154	296
		insgesamt	10 495	4 576	5 919	277	188	89	3 370	2 857	513
43	Region Bodensee-Oberschwaben	männlich	21 297	14 566	6 731	698	350	348	10 768	8 899	1 869
		weiblich	36 619	11 823	24 796	878	466	412	9 083	7 380	1 703
		insgesamt	57 916	26 389	31 527	1 576	816	760	19 851	16 279	3 572
4	Regierungsbezirk Tübingen	männlich	68 931	42 631	26 300	1 522	799	723	39 006	26 672	12 334
		weiblich	116 425	35 758	80 667	2 277	1 321	956	31 804	22 404	9 400
		insgesamt	185 356	78 389	106 967	3 799	2 120	1 679	70 810	49 076	21 734

Land Baden-Württemberg

Insgesamt	männlich	487 230	315 456	171 774	8 846	5 296	3 550	263 585	191 490	72 095
	weiblich	785 443	248 095	537 348	13 233	8 727	4 506	199 397	151 389	48 008
	insgesamt	1 272 673	563 551	709 122	22 079	14 023	8 056	462 982	342 879	120 103

1) Soweit Land Baden-Württemberg.

werbsleben

bis unter . . . Jahren									Schl.-Nr.
40-60			60-65			65 und mehr			
zu- sammen	Erwerbs- tätige	Nicht- erwerbs- tätige	zu- sammen	Erwerbs- tätige	Nicht- erwerbs- tätige	zu- sammen	Erwerbs- tätige	Nicht- erwerbs- tätige	
10	11	12	13	14	15	16	17	18	

Regierungsbezirk Tübingen
Region Neckar-Alb

2 626	2 166	460	304	125	179	1 453	45	1 408	415
2 433	1 850	583	1 521	160	1 361	10 340	100	10 240	
5 059	4 016	1 043	1 825	285	1 540	11 793	145	11 648	
2 343	1 952	391	228	79	149	887	27	860	416
1 910	1 463	447	1 021	131	890	6 425	62	6 363	
4 253	3 415	838	1 249	210	1 039	7 312	89	7 223	
1 613	1 291	322	183	65	118	1 130	41	1 089	417
1 503	1 081	422	1 104	102	1 002	7 748	93	7 655	
3 116	2 372	744	1 287	167	1 120	8 878	134	8 744	
6 582	5 409	1 173	715	269	446	3 470	113	3 357	41
5 846	4 394	1 452	3 646	393	3 253	24 513	255	24 258	
12 428	9 803	2 625	4 361	662	3 699	27 983	368	27 615	

Region Donau-Iller¹⁾

2 048	1 560	488	227	76	151	821	12	809	421
1 379	1 043	336	831	92	739	5 366	42	5 324	
3 427	2 603	824	1 058	168	890	6 187	54	6 133	
1 306	1 094	212	149	50	99	821	33	788	425
944	672	272	806	93	713	5 009	78	4 931	
2 250	1 766	484	955	143	812	5 830	111	5 719	
1 392	1 116	276	178	67	111	863	44	819	426
1 093	795	298	818	113	705	5 435	86	5 349	
2 485	1 911	574	996	180	816	6 298	130	6 168	
4 746	3 770	976	554	193	361	2 505	89	2 416	42
3 416	2 510	906	2 455	298	2 157	15 810	206	15 604	
8 162	6 280	1 882	3 009	491	2 518	18 315	295	18 020	

Region Bodensee-Oberschwaben

2 354	2 004	350	259	85	174	1 159	46	1 113	435
1 730	1 197	533	1 069	122	947	6 939	109	6 830	
4 084	3 201	883	1 328	207	1 121	8 098	155	7 943	
2 608	2 123	485	300	100	200	1 409	50	1 359	436
2 132	1 572	560	1 311	201	1 110	8 371	154	8 217	
4 740	3 695	1 045	1 611	301	1 310	9 780	204	9 576	
1 032	851	181	117	35	82	593	23	570	437
717	495	222	581	73	508	3 808	54	3 754	
1 749	1 346	403	698	108	590	4 401	77	4 324	
5 994	4 978	1 016	676	220	456	3 161	119	3 042	43
4 579	3 264	1 315	2 961	396	2 565	19 118	317	18 801	
10 573	8 242	2 331	3 637	616	3 021	22 279	436	21 843	
17 322	14 157	3 165	1 945	682	1 263	9 136	321	8 815	4
13 841	10 168	3 673	9 062	1 087	7 975	59 441	778	58 663	
31 163	24 325	6 838	11 007	1 769	9 238	68 577	1 099	67 478	

Land Baden-Württemberg

135 136	111 100	24 036	15 366	5 596	9 770	64 297	1 974	62 323
104 257	75 832	28 425	63 412	7 558	55 854	405 144	4 589	400 555
239 393	186 932	52 461	78 778	13 154	65 624	469 441	6 563	462 878

6. Verheiratete Paare in Privathaushalten in den Stadt- und Landkreisen Baden-Württembergs am 25. Mai 1987 nach Beteiligung der Partner am Erwerbsleben

Schl.-Nr.	Kreis Region Regierungsbezirk Land	Verheiratete Paare in Privathaushalten	Davon		
			beide Partner erwerbstätig	ein Partner erwerbstätig	kein Partner erwerbstätig
		1	2	3	4

Regierungsbezirk Stuttgart

Region Mittlerer Neckar

111	Stadtkreis Stuttgart, L.-Hauptstadt	114 765	45 476	42 354	26 935
	Landkreise				
115	Böblingen	76 215	30 774	32 523	12 918
116	Esslingen	110 321	44 961	45 163	20 197
117	Göppingen	56 185	22 488	21 644	12 053
118	Ludwigsburg	106 959	43 363	44 315	19 281
119	Rems-Murr-Kreis	86 850	34 316	35 927	16 607
11	Region Mittlerer Neckar	551 295	221 378	221 926	107 991

Region Franken

121	Stadtkreis Heilbronn	25 206	8 777	10 100	6 329
	Landkreise				
125	Heilbronn	61 919	23 548	26 180	12 191
126	Hohenlohekreis	20 297	8 310	7 719	4 268
127	Schwäbisch Hall	35 810	14 128	13 828	7 854
128	Main-Tauber-Kreis	28 966	10 423	11 752	6 791
12	Region Franken	172 198	65 186	69 579	37 433

Region Ostwürttemberg

135	Landkreise				
	Heidenheim	30 522	11 487	11 958	7 077
136	Ostalbkreis	65 509	23 782	27 470	14 257
13	Region Ostwürttemberg	96 031	35 269	39 428	21 334
1	Regierungsbezirk Stuttgart	819 524	321 833	330 933	166 758

Regierungsbezirk Karlsruhe

Region Mittlerer Oberrhein

211	Stadtkreise				
	Baden-Baden	10 717	3 481	4 183	3 053
212	Karlsruhe	55 126	19 017	21 329	14 780
	Landkreise				
215	Karlsruhe	90 862	34 138	38 384	18 340
216	Rastatt	47 301	15 999	20 985	10 317
21	Region Mittlerer Oberrhein	204 006	72 635	84 881	46 490

Region Unterer Neckar

221	Stadtkreise				
	Heidelberg	22 730	8 046	8 592	6 092
222	Mannheim	62 006	20 404	24 824	16 778
	Landkreise				
225	Neckar-Odenwald-Kreis	30 838	11 492	12 513	6 833
226	Rhein-Neckar-Kreis	113 715	41 895	47 563	24 257
22	Region Unterer Neckar	229 289	81 837	93 492	53 960

Region Nordschwarzwald

231	Stadtkreis Pforzheim	23 512	9 908	7 995	5 609
	Landkreise				
235	Calw	30 426	11 835	12 488	6 103
236	Enzkreis	41 115	18 255	15 490	7 370
237	Freudenstadt	23 231	8 553	9 788	4 890
23	Region Nordschwarzwald	118 284	48 551	45 761	23 972
2	Regierungsbezirk Karlsruhe	551 579	203 023	224 134	124 422

Noch: **6. Verheiratete Paare in Privathaushalten in den Stadt- und Landkreisen Baden-Württembergs am 25. Mai 1987 nach Beteiligung der Partner am Erwerbsleben**

Schl.-Nr.	Kreis Region Regierungsbezirk Land	Verheiratete Paare in Privathaushalten	Davon		
			beide Partner erwerbstätig	ein Partner erwerbstätig	kein Partner erwerbstätig
			1	2	3

Regierungsbezirk Freiburg

Region Südlicher Oberrhein

311	Stadtkreis Freiburg im Breisgau	31 719	10 654	12 423	8 642
	Landkreise				
315	Breisgau-Hochschwarzw.	46 125	17 243	19 318	9 564
316	Emmendingen	30 473	11 851	12 422	6 200
317	Ortenaukreis	81 391	30 874	33 168	17 349
31	Region Südlicher Oberrhein	189 708	70 622	77 331	41 755

Region Schwarzwald-Baar-Heuberg

	Landkreise				
325	Rottweil	29 720	12 060	11 195	6 465
326	Schwarzwald-Baar-Kreis	45 283	18 686	17 143	9 454
327	Tuttlingen	26 835	11 951	9 603	5 281
32	Region Schwarzwald-Baar-Heub.	101 838	42 697	37 941	21 200

Region Hochrhein-Bodensee

	Landkreise				
335	Konstanz	51 187	18 773	20 674	11 740
336	Lörrach	44 311	15 457	19 380	9 474
337	Waldshut	33 101	11 098	14 937	7 066
33	Region Hochrhein-Bodensee	128 599	45 328	54 991	28 280
3	Regierungsbezirk Freiburg	420 145	158 647	170 263	91 235

Regierungsbezirk Tübingen

Region Neckar-Alb

	Landkreise				
415	Reutlingen	56 751	23 854	21 555	11 342
416	Tübingen	36 453	14 359	14 991	7 103
417	Zollernalbkreis	41 997	20 882	12 875	8 240
41	Region Neckar-Alb	135 201	59 095	49 421	26 685

Region Donau-Iller¹⁾

	Stadtkreis				
421	Ulm	22 314	7 749	8 778	5 787
	Landkreise				
425	Alb-Donau-Kreis	37 947	14 583	16 088	7 276
426	Biberach	34 857	12 488	15 437	6 932
42	Region Donau-Iller	95 118	34 820	40 303	19 995

Region Bodensee-Oberschwaben

	Landkreise				
435	Bodenseekreis	39 642	13 405	17 634	8 603
436	Ravensburg	50 583	18 501	21 641	10 441
437	Sigmaringen	25 332	10 022	10 214	5 096
43	Region Bodensee-Oberschwaben	115 557	41 928	49 489	24 140
4	Regierungsbezirk Tübingen	345 876	135 843	139 213	70 820

Land Baden-Württemberg

Insgesamt	2 137 124	819 346	864 543	453 235
------------------	------------------	----------------	----------------	----------------

1) Soweit Land Baden-Württemberg.

Teil II

Gemeindeergebnisse

Bevölkerung mit Nebenwohnung in den Gemeinden Baden-Württembergs am 25. Mai 1987

- Ergebnisse der Volks- und Berufszählung -

Anteil in Prozent der Wohnberechtigten

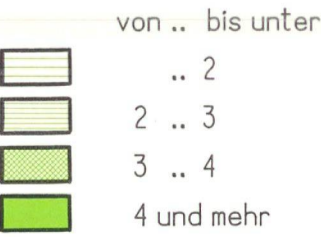

Landeswert: 3,6

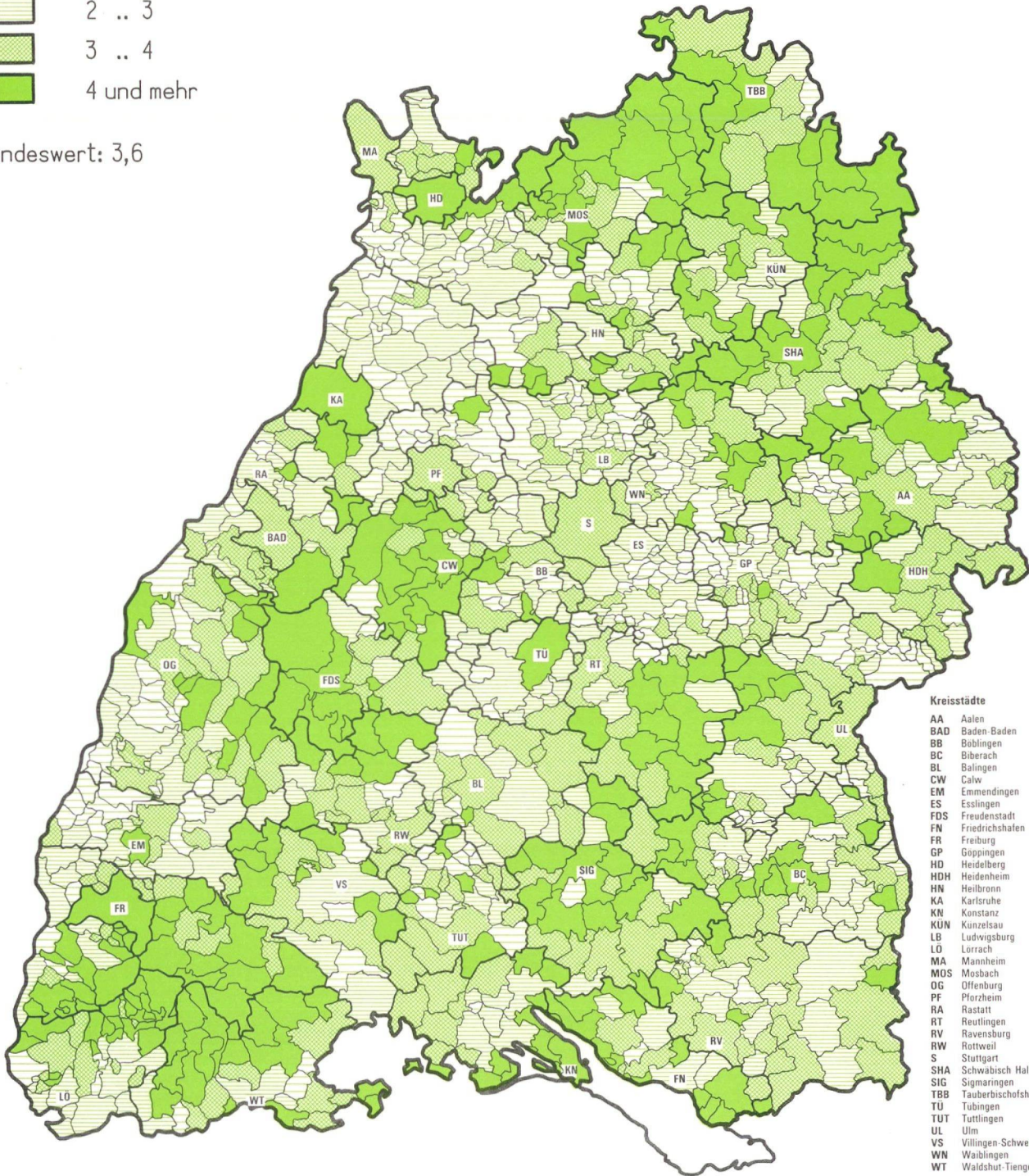

Kreisstädte

AA	Aalen
BAD	Baden-Baden
BB	Böblingen
BC	Biberach
BL	Balingen
CW	Calw
EM	Emmendingen
ES	Esslingen
FDS	Freudenstadt
FN	Friedrichshafen
FR	Freiburg
GP	Göppingen
HD	Heidelberg
HDH	Heidenheim
HN	Heilbronn
KA	Karlsruhe
KN	Konstanz
KUN	Künzelsau
LB	Ludwigsburg
LO	Lörrach
MA	Mannheim
MOS	Mosbach
OG	Offenburg
PF	Pforzheim
RA	Rastatt
RT	Reutlingen
RV	Ravensburg
RW	Rottweil
S	Stuttgart
SHA	Schwäbisch Hall
SIG	Sigmaringen
TBB	Tauberbischofsheim
TU	Tübingen
TUT	Tuttlingen
UL	Ulm
VS	Villingen-Schwenningen
WN	Waiblingen
WT	Waldshut-Tiengen

Einpersonenhaushalte in den Gemeinden Baden-Württembergs am 25. Mai 1987

- Ergebnisse der Volks- und Berufszählung -

Anteil in Prozent

von .. bis unter



Landeswert: 32,6

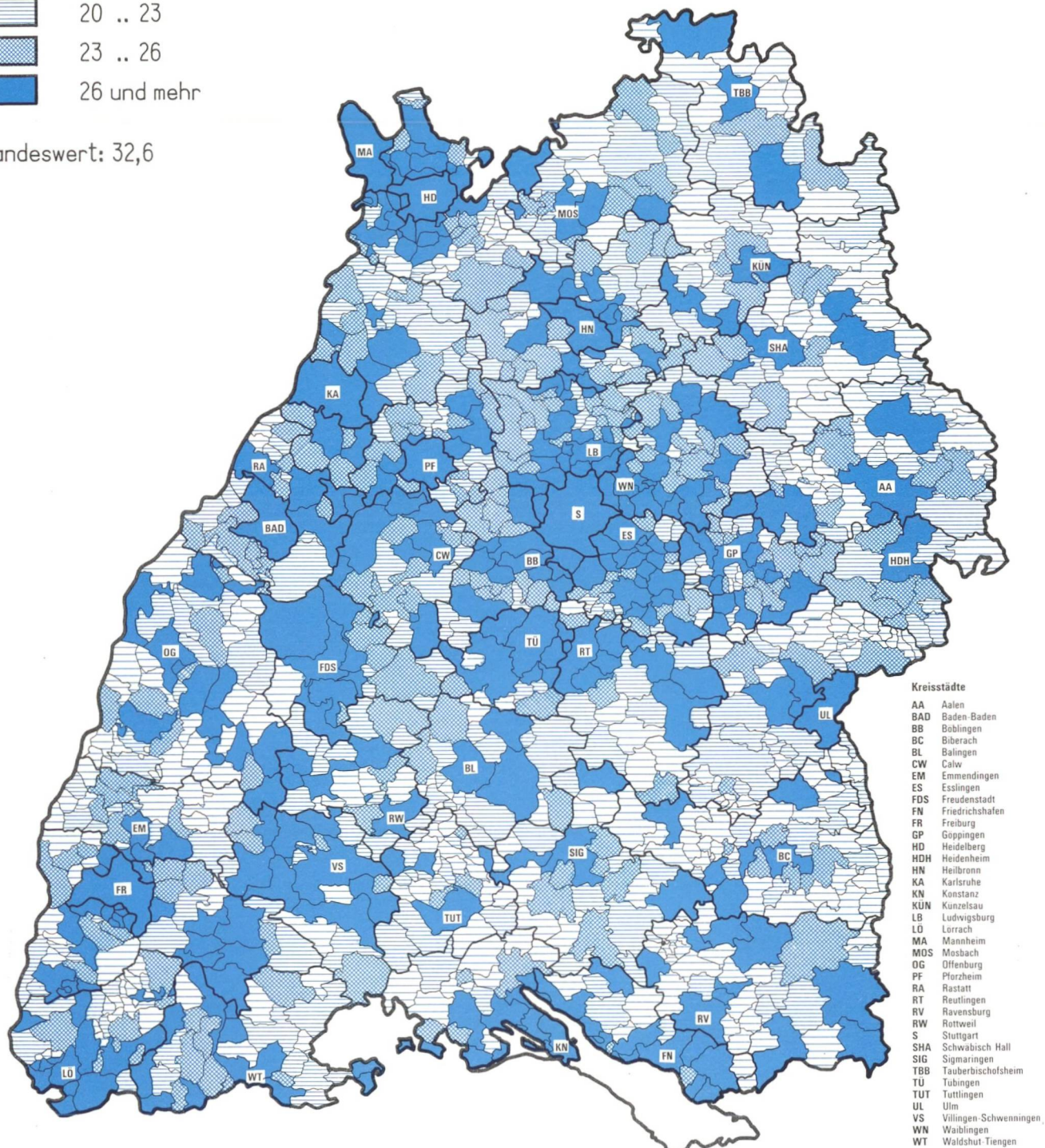

Haushalte mit 5 und mehr Personen in den Gemeinden Baden-Württembergs am 25. Mai 1987

- Ergebnisse der Volks- und Berufszählung -

Anteil in Prozent

von .. bis unter



Landeswert: 7,5

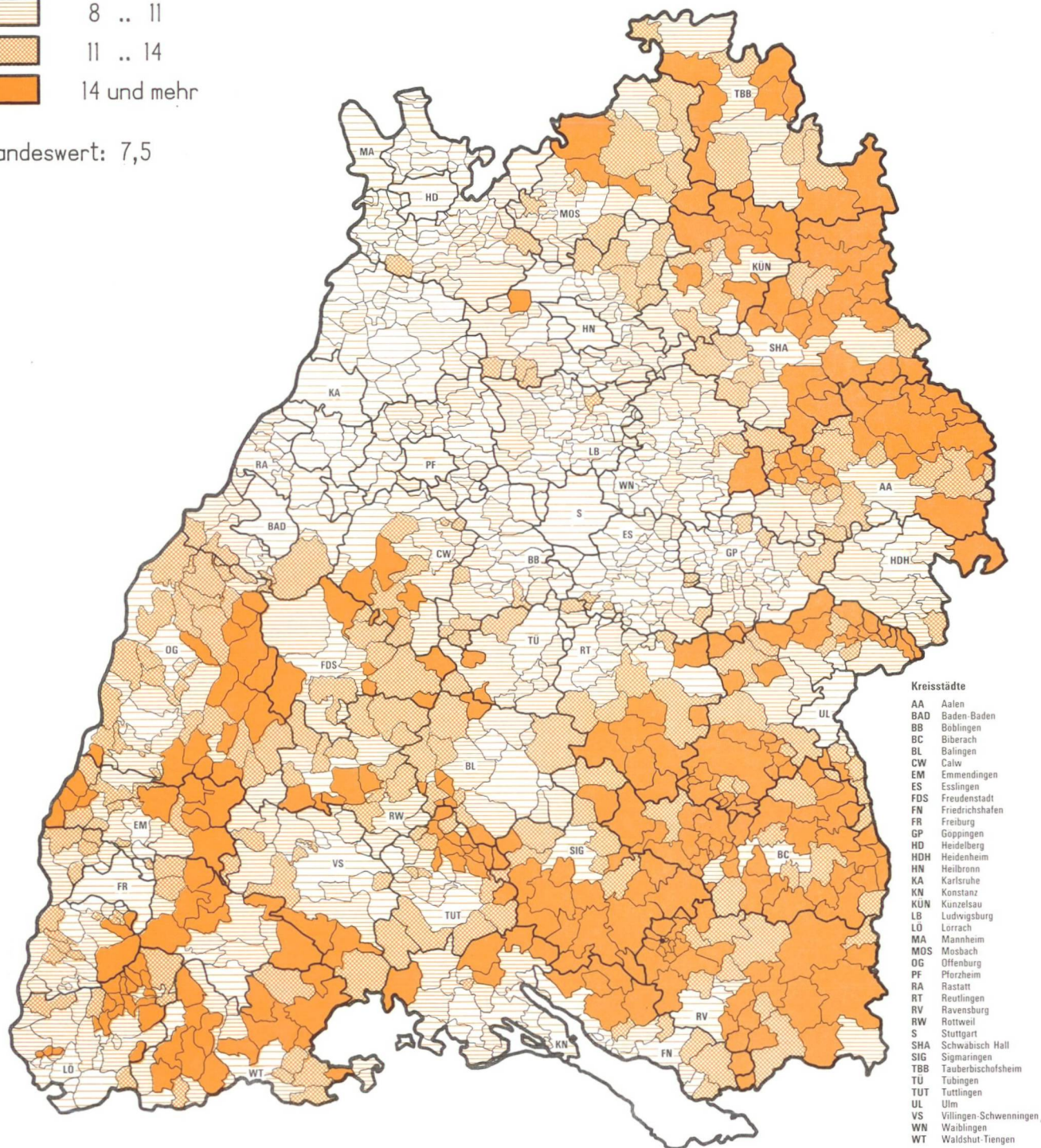

Tabellen

1. Wohnberechtigte Bevölkerung, Wohnbevölkerung, Bevölkerung am Ort der Hauptwohnung sowie Personen mit Nebenwoh-

Schl.-Nr.	Gemeinde	Wohnberechtigte Bevölkerung			Wohnbevölkerung		
		insgesamt	männlich	weiblich	insgesamt	männlich	weiblich
		1	2	3	4	5	6

Regierungsbezirk Stuttgart
Region Mittlerer Neckar

111 000	Stadtkreis Stuttgart, L.-Hauptstadt	574 610	276 814	297 796	554 821	265 975	288 846
	Landkreise						
115	Böblingen						
115 001	Aidlingen	8 265	3 886	4 379	7 745	3 762	3 983
115 002	Altdorf	2 961	1 483	1 478	2 810	1 410	1 400
115 003	Böblingen, Stadt	43 828	21 516	22 312	42 606	20 837	21 769
115 004	Bondorf	3 544	1 772	1 772	3 453	1 724	1 729
115 010	Deckenpfronn	2 133	1 061	1 072	2 050	1 024	1 026
115 013	Ehningen	7 065	3 485	3 580	6 917	3 413	3 504
115 015	Gärtringen	10 322	5 147	5 175	10 138	5 058	5 080
115 016	Gäufelden	6 433	3 196	3 237	6 274	3 125	3 149
115 054	Grafenau	5 360	2 642	2 718	5 133	2 524	2 609
115 021	Herrenberg, Stadt	26 835	13 032	13 803	25 954	12 621	13 333
115 022	Hildrizhausen	2 947	1 506	1 441	2 865	1 465	1 400
115 024	Holzgerlingen	9 158	4 593	4 565	8 904	4 472	4 432
115 053	Jettingen	5 449	2 675	2 774	5 331	2 622	2 709
115 028	Leonberg, Stadt	41 448	20 106	21 342	40 244	19 478	20 766
115 029	Magstadt	7 803	3 878	3 925	7 592	3 767	3 825
115 034	Mötzingen	2 685	1 344	1 341	2 635	1 321	1 314
115 037	Nufringen	4 168	2 088	2 080	4 077	2 047	2 030
115 041	Renningen, Stadt	13 747	6 811	6 936	13 354	6 630	6 724
115 042	Rutesheim	8 651	4 282	4 369	8 478	4 210	4 268
115 044	Schönaich	9 412	4 657	4 755	9 209	4 567	4 642
115 045	Sindelfingen, Stadt	58 696	29 589	29 107	57 143	28 772	28 371
115 046	Steinenbronn	4 745	2 355	2 390	4 648	2 305	2 343
115 048	Waldenbuch, Stadt	7 682	3 726	3 956	7 418	3 585	3 833
115 050	Weil der Stadt, Stadt	16 523	8 241	8 282	16 108	8 042	8 066
115 051	Weil im Schönbuch	8 665	4 314	4 351	8 407	4 187	4 220
115 052	Weissach	6 347	3 202	3 145	6 185	3 122	3 063
	Zusammen	324 872	160 587	164 285	315 678	156 090	159 588
116	Esslingen						
116 081	Aichtal, Stadt	8 576	4 299	4 277	8 318	4 165	4 153
116 076	Aichwald	7 832	3 857	3 975	7 597	3 729	3 868
116 004	Altbach	5 663	2 786	2 877	5 540	2 722	2 818
116 005	Altdorf	894	444	450	886	439	447
116 006	Altenriet	1 426	706	720	1 379	681	698
116 007	Baltmannsweiler	5 425	2 741	2 684	5 293	2 681	2 612
116 008	Bempflingen	3 197	1 555	1 642	3 092	1 505	1 587
116 011	Beuren	3 339	1 629	1 710	3 239	1 585	1 654
116 012	Bissingen an der Teck	3 386	1 705	1 681	3 264	1 642	1 622
116 014	Deizisau	6 212	3 123	3 089	6 030	3 026	3 004
116 015	Denkendorf	9 897	5 063	4 834	9 732	4 970	4 762
116 016	Dettingen unter Teck	5 145	2 493	2 652	5 036	2 433	2 603
116 018	Erkenbrechtsweiler	1 864	920	944	1 827	898	929
116 019	Esslingen am Neckar, St.	92 929	45 841	47 088	90 752	44 615	46 137
116 077	Filderstadt, Stadt	37 196	18 323	18 873	36 438	17 923	18 515
116 020	Frickenhäuser	8 669	4 260	4 409	8 516	4 183	4 333
116 022	Großbottlingen	3 518	1 736	1 782	3 458	1 702	1 756
116 027	Hochdorf	4 187	2 127	2 060	4 112	2 083	2 029
116 029	Holzmaden	1 684	824	860	1 640	799	841
116 033	Kirchheim u. Teck, Stadt	34 794	16 799	17 995	33 829	16 307	17 522
116 035	Köngen	8 153	4 013	4 140	8 047	3 965	4 082
116 036	Kohlberg	2 157	1 077	1 080	2 120	1 058	1 062
116 078	Leinfeld.-Echterding., St.	34 770	16 982	17 788	33 728	16 454	17 274
116 079	Lenningen	8 144	4 049	4 095	7 889	3 916	3 973
116 037	Lichtenwald	2 459	1 201	1 258	2 396	1 174	1 222
116 041	Neckartailfingen	3 363	1 662	1 701	3 275	1 624	1 651

nung in den Gemeinden Baden-Württembergs am 25. Mai 1987 nach Geschlecht

Bevölkerung am Ort der Hauptwohnung			Davon Personen mit				Personen nur mit Nebenwohnung		Schl.-Nr.
			nur einer Wohnung im Bundesgebiet		weiterer Wohnung oder Unterkunft im Bundesgebiet				
insgesamt	männlich	weiblich	männlich	weiblich	männlich	weiblich	männlich	weiblich	
7	8	9	10	11	12	13	14	15	

Regierungsbezirk Stuttgart
 Region Mittlerer Neckar

551 904	263 484	288 420	244 022	270 469	19 462	17 951	13 330	9 376	111 000
									115
7 754	3 765	3 989	3 635	3 767	130	222	121	390	115 001
2 827	1 418	1 409	1 372	1 363	46	46	65	69	115 002
42 589	20 813	21 776	19 904	20 947	909	829	703	536	115 003
3 457	1 727	1 730	1 696	1 707	31	23	45	42	115 004
2 062	1 028	1 034	1 007	1 012	21	22	33	38	115 010
6 906	3 403	3 503	3 286	3 403	117	100	82	77	115 013
10 147	5 055	5 092	4 902	4 980	153	112	92	83	115 015
6 283	3 129	3 154	3 056	3 072	73	82	67	83	115 016
5 139	2 526	2 613	2 414	2 507	112	106	116	105	115 054
26 001	12 641	13 360	12 248	12 883	393	477	391	443	115 021
2 862	1 457	1 405	1 408	1 373	49	32	49	36	115 022
8 918	4 475	4 443	4 261	4 280	214	163	118	122	115 024
5 330	2 622	2 708	2 533	2 633	89	75	53	66	115 053
40 303	19 502	20 801	18 546	19 977	956	824	604	541	115 028
7 585	3 760	3 825	3 634	3 724	126	101	118	100	115 029
2 643	1 325	1 318	1 299	1 294	26	24	19	23	115 034
4 085	2 049	2 036	1 986	1 977	63	59	39	44	115 037
13 393	6 650	6 743	6 423	6 569	227	174	161	193	115 041
8 511	4 219	4 292	4 052	4 136	167	156	63	77	115 042
9 229	4 575	4 654	4 409	4 521	166	133	82	101	115 044
56 861	28 440	28 421	27 247	27 444	1 193	977	1 149	686	115 045
4 636	2 294	2 342	2 209	2 260	85	82	61	48	115 046
7 389	3 572	3 817	3 424	3 670	148	147	154	139	115 048
16 145	8 060	8 085	7 854	7 905	206	180	181	197	115 050
8 429	4 194	4 235	4 047	4 127	147	108	120	116	115 051
6 193	3 122	3 071	3 015	2 992	107	79	80	74	115 052
315 677	155 821	159 856	149 867	154 523	5 954	5 333	4 766	4 429	116
8 311	4 156	4 155	4 013	4 037	143	118	143	122	116 081
7 624	3 738	3 886	3 583	3 761	155	125	119	89	116 076
5 559	2 731	2 828	2 625	2 740	106	88	55	49	116 004
891	443	448	437	440	6	8	1	2	116 005
1 380	681	699	659	681	22	18	25	21	116 006
5 294	2 676	2 618	2 614	2 545	62	73	65	66	116 007
3 100	1 510	1 590	1 475	1 563	35	27	45	52	116 008
3 233	1 578	1 655	1 546	1 620	32	35	51	55	116 011
3 271	1 644	1 627	1 598	1 583	46	44	61	54	116 012
6 031	3 020	3 011	2 923	2 919	97	92	103	78	116 014
9 719	4 951	4 768	4 808	4 656	143	112	112	66	116 015
5 055	2 445	2 610	2 364	2 546	81	64	48	42	116 016
1 831	899	932	877	916	22	16	21	12	116 018
90 557	44 377	46 180	42 010	44 313	2 367	1 867	1 464	908	116 019
36 323	17 858	18 465	17 080	17 766	778	699	465	408	116 077
8 544	4 195	4 349	4 087	4 248	108	101	65	60	116 020
3 464	1 704	1 760	1 661	1 731	43	29	32	22	116 022
4 115	2 079	2 036	2 026	1 995	53	41	48	24	116 027
1 646	802	844	787	830	15	14	22	16	116 029
33 920	16 372	17 548	15 813	16 894	559	654	427	447	116 033
8 058	3 967	4 091	3 844	3 999	123	92	46	49	116 035
2 119	1 055	1 064	1 031	1 032	24	32	22	16	116 036
33 694	16 399	17 295	15 511	16 486	888	809	583	493	116 078
7 978	3 970	4 008	3 831	3 898	139	110	79	87	116 079
2 399	1 174	1 225	1 150	1 199	24	26	27	33	116 037
3 274	1 623	1 651	1 583	1 612	40	39	39	50	116 041

Noch: 1. Wohnberechtigte Bevölkerung, Wohnbevölkerung, Bevölkerung am Ort der Hauptwohnung sowie Personen mit Nebenwoh-

Schl.-Nr.	Gemeinde	Wohnberechtigte Bevölkerung			Wohnbevölkerung		
		insgesamt	männlich	weiblich	insgesamt	männlich	weiblich
		1	2	3	4	5	6
116 042	Neckartenzlingen	5 583	2 757	2 826	5 443	2 693	2 750
116 043	Neidlingen	1 649	799	850	1 600	777	823
116 046	Neuffen, Stadt	5 311	2 595	2 716	5 207	2 543	2 664
116 047	Neuhausen a.d.Fildern	10 631	5 243	5 388	10 429	5 133	5 296
116 048	Notzingen	3 143	1 558	1 585	3 075	1 521	1 554
116 049	Nürtingen, Stadt	37 332	17 953	19 379	36 272	17 415	18 857
116 050	Oberboihingen	4 648	2 312	2 336	4 511	2 260	2 251
116 053	Ohmden	1 614	828	786	1 573	807	766
116 080	Ostfildern, Stadt	28 661	14 054	14 607	27 922	13 663	14 259
116 054	Owen, Stadt	3 003	1 486	1 517	2 924	1 449	1 475
116 056	Plochingen, Stadt	12 451	6 215	6 236	12 110	6 030	6 080
116 058	Reichenbach a. d. Fils	7 139	3 511	3 628	6 992	3 428	3 564
116 063	Schlaitdorf	1 486	739	747	1 436	717	719
116 068	Unterensingen	3 982	2 013	1 969	3 920	1 975	1 945
116 070	Weilheim a.d.Teck,St.	8 273	4 075	4 198	8 134	4 006	4 128
116 071	Wendlingen a.Neckar,St.	14 669	7 267	7 402	14 403	7 122	7 281
116 072	Wernau (Neckar), Stadt	11 951	5 861	6 090	11 688	5 718	5 970
116 073	Wolfschlugen	5 302	2 608	2 694	5 203	2 559	2 644
	Zusammen	471 707	232 089	239 618	460 275	226 095	234 180
117	Göppingen						
117 001	Adelberg	1 789	901	888	1 702	865	837
117 002	Aichelberg	873	415	458	835	395	440
117 003	Albershausen	3 762	1 800	1 962	3 694	1 763	1 931
117 006	Bad Ditzgenbach	3 118	1 504	1 614	2 997	1 447	1 550
117 007	Bad Überkingen	3 734	1 799	1 935	3 573	1 724	1 849
117 009	Birenbach	1 669	827	842	1 621	796	825
117 010	Böhlenkirch	4 769	2 356	2 413	4 614	2 284	2 330
117 011	Börtlingen	1 726	834	892	1 663	812	851
117 012	Boll	4 321	2 018	2 303	4 157	1 932	2 225
117 014	Deggingen	5 736	2 734	3 002	5 517	2 634	2 883
117 015	Donzdorf, Stadt	11 138	5 539	5 599	10 918	5 409	5 509
117 016	Drackenstein	351	185	166	338	179	159
117 017	Dürnau	1 569	758	811	1 525	742	783
117 018	Ebersbach a.d.Fils,St.	14 875	7 415	7 460	14 563	7 239	7 324
117 019	Eislingen/Fils, Stadt	17 687	8 600	9 087	17 173	8 313	8 860
117 020	Eschenbach	1 721	842	879	1 658	811	847
117 023	Gammelshausen	1 510	761	749	1 480	747	733
117 024	Geislingen a.d.St.,St.	26 651	12 938	13 713	25 894	12 533	13 361
117 025	Gingen an der Fils	4 228	1 996	2 232	4 144	1 952	2 192
117 026	Göppingen, Stadt	53 425	25 319	28 106	52 046	24 569	27 477
117 028	Gruibingen	1 864	947	917	1 832	931	901
117 029	Hattenhofen	2 776	1 413	1 363	2 708	1 383	1 325
117 030	Heiningen	5 087	2 501	2 586	4 876	2 398	2 478
117 031	Hohenstadt	536	267	269	523	262	261
117 033	Kuchen	5 700	2 772	2 928	5 548	2 694	2 854
117 061	Lauterstein, Stadt	2 693	1 319	1 374	2 664	1 303	1 361
117 035	Mühlhausen im Täle	963	467	496	932	444	488
117 037	Ottenbach	2 159	1 031	1 128	2 078	991	1 087
117 038	Rechberghausen	5 072	2 405	2 667	4 976	2 360	2 616
117 042	Salach	6 992	3 349	3 643	6 788	3 240	3 548
117 043	Schlat	1 704	843	861	1 633	807	826
117 044	Schlierbach	3 543	1 741	1 802	3 436	1 693	1 743
117 049	Süßen	9 061	4 416	4 645	8 806	4 296	4 510
117 051	Uhingen	12 294	6 145	6 149	12 065	6 011	6 054
117 053	Wäschenbeuren	2 855	1 381	1 474	2 803	1 359	1 444
117 055	Wangen	3 265	1 617	1 648	3 184	1 579	1 605
117 058	Wiesensteig, Stadt	2 502	1 231	1 271	2 426	1 191	1 235
117 060	Zell unter Aichelberg	2 455	1 189	1 266	2 360	1 141	1 219
	Zusammen	236 173	114 575	121 598	229 750	111 229	118 521
118	Ludwigsburg						
118 001	Affalterbach	4 378	2 188	2 190	4 244	2 134	2 110
118 003	Asperg, Stadt	11 871	5 914	5 957	11 527	5 721	5 806
118 006	Benningen am Neckar	4 774	2 373	2 401	4 705	2 335	2 370
118 007	Besigheim, Stadt	9 418	4 487	4 931	9 161	4 363	4 798

Bevölkerung in den Gemeinden Baden-Württembergs am 25. Mai 1987 nach Geschlecht

Bevölkerung am Ort der Hauptwohnung			Davon Personen mit				Personen nur mit Nebenwohnung		Schl.-Nr.
			nur einer Wohnung im Bundesgebiet		weiterer Wohnung oder Unterkunft im Bundesgebiet				
insgesamt	männlich	weiblich	männlich	weiblich	männlich	weiblich	männlich	weiblich	
7	8	9	10	11	12	13	14	15	
5 443	2 692	2 751	2 625	2 687	67	64	65	75	116 042
1 602	780	822	762	806	18	16	19	28	116 043
5 208	2 543	2 665	2 474	2 612	69	53	52	51	116 046
10 398	5 111	5 287	4 953	5 134	158	153	132	101	116 047
3 089	1 529	1 560	1 491	1 512	38	48	29	25	116 048
36 350	17 433	18 917	16 679	18 153	754	764	520	462	116 049
4 500	2 249	2 251	2 162	2 182	87	69	63	85	116 050
1 579	811	768	791	748	20	20	17	18	116 053
27 888	13 636	14 252	13 016	13 647	620	605	418	355	116 080
2 925	1 449	1 476	1 424	1 454	25	22	37	41	116 054
12 140	6 046	6 094	5 813	5 906	233	188	169	142	116 056
7 012	3 439	3 573	3 345	3 490	94	83	72	55	116 058
1 442	720	722	697	698	23	24	19	25	116 063
3 927	1 976	1 951	1 921	1 899	55	52	37	18	116 068
8 145	4 004	4 141	3 924	4 063	80	78	71	57	116 070
14 414	7 123	7 291	6 947	7 131	176	160	144	111	116 071
11 765	5 768	5 997	5 585	5 853	183	144	93	93	116 072
5 212	2 568	2 644	2 482	2 576	86	68	40	50	116 073
460 429	225 924	234 505	217 027	226 561	8 897	7 944	6 165	5 113	117
1 710	865	845	838	815	27	30	36	43	117 001
839	398	441	388	429	10	12	17	17	117 002
3 710	1 774	1 936	1 724	1 892	50	44	26	26	117 003
3 010	1 451	1 559	1 419	1 519	32	40	53	55	117 006
3 586	1 732	1 854	1 679	1 780	53	74	67	81	117 007
1 627	803	824	773	803	30	21	24	18	117 009
4 633	2 297	2 336	2 219	2 271	78	65	59	77	117 010
1 657	804	853	779	834	25	19	30	39	117 011
4 161	1 935	2 226	1 765	2 076	170	150	83	77	117 012
5 548	2 651	2 897	2 577	2 831	74	66	83	105	117 014
10 963	5 449	5 514	5 296	5 374	153	140	90	85	117 015
338	179	159	176	158	3	1	6	7	117 016
1 525	742	783	726	769	16	14	16	28	117 017
14 596	7 255	7 341	7 053	7 150	202	191	160	119	117 018
17 217	8 340	8 877	8 147	8 716	193	161	260	210	117 019
1 659	813	846	792	835	21	11	29	33	117 020
1 485	749	736	732	716	17	20	12	13	117 023
25 980	12 580	13 400	12 228	13 041	352	359	358	313	117 024
4 173	1 971	2 202	1 922	2 156	49	46	25	30	117 025
52 151	24 647	27 504	23 896	26 799	751	705	672	602	117 026
1 836	934	902	911	885	23	17	13	15	117 028
2 715	1 389	1 326	1 353	1 296	36	30	24	37	117 029
4 896	2 408	2 488	2 334	2 425	74	63	93	98	117 030
524	261	263	258	258	3	5	6	6	117 031
5 567	2 711	2 856	2 660	2 827	51	29	61	72	117 033
2 660	1 298	1 362	1 274	1 349	24	13	21	12	117 061
936	448	488	433	480	15	8	19	8	117 035
2 084	994	1 090	968	1 065	26	25	37	38	117 037
4 991	2 366	2 625	2 305	2 577	61	48	39	42	117 038
6 793	3 245	3 548	3 161	3 481	84	67	104	95	117 042
1 634	807	827	788	812	19	15	36	34	117 043
3 438	1 692	1 746	1 658	1 711	34	35	49	56	117 044
8 841	4 318	4 523	4 212	4 424	106	99	98	122	117 049
12 090	6 025	6 065	5 894	5 934	131	131	120	84	117 051
2 808	1 361	1 447	1 340	1 417	21	30	20	27	117 053
3 209	1 589	1 620	1 547	1 584	42	36	28	28	117 055
2 426	1 191	1 235	1 120	1 199	71	36	40	36	117 058
2 363	1 143	1 220	1 105	1 185	38	35	46	46	117 060
230 379	111 615	118 764	108 450	115 873	3 165	2 891	2 960	2 834	118
4 271	2 149	2 122	2 083	2 062	66	60	39	68	118 001
11 547	5 721	5 826	5 526	5 634	195	192	193	131	118 003
4 704	2 335	2 369	2 291	2 325	44	44	38	32	118 006
9 185	4 380	4 805	4 268	4 689	112	116	107	126	118 007

Noch: 1. Wohnberechtigte Bevölkerung, Wohnbevölkerung, Bevölkerung am Ort der Hauptwohnung sowie Personen mit Nebenwoh-

Schl.-Nr.	Gemeinde	Wohnberechtigte Bevölkerung			Wohnbevölkerung		
		insgesamt	männlich	weiblich	insgesamt	männlich	weiblich
		1	2	3	4	5	6
118 079	Bietighm.-Bissingen,St.	37 484	18 259	19 225	36 673	17 833	18 840
118 010	Bönnigheim, Stadt	6 318	3 117	3 201	6 186	3 057	3 129
118 011	Ditzingen, Stadt	22 238	11 058	11 180	21 737	10 795	10 942
118 012	Eberdingen	5 744	2 882	2 862	5 595	2 801	2 794
118 014	Erdmannhausen	4 236	2 091	2 145	4 148	2 056	2 092
118 015	Erligheim	2 002	978	1 024	1 973	959	1 014
118 078	Freiberg am Neckar,St.	13 877	6 879	6 998	13 518	6 692	6 826
118 016	Freudental	2 120	1 051	1 069	2 057	1 017	1 040
118 018	Gemmrigheim	3 477	1 768	1 709	3 379	1 717	1 662
118 019	Gerlingen, Stadt	18 506	9 028	9 478	17 924	8 721	9 203
118 021	Großbottwar, Stadt	7 160	3 511	3 649	7 038	3 464	3 574
118 027	Hemmingen	7 097	3 528	3 569	6 930	3 447	3 483
118 028	Hessigheim	1 853	909	944	1 794	878	916
118 077	Ingersheim	5 227	2 587	2 640	5 074	2 509	2 565
118 040	Kirchheim am Neckar	4 261	2 054	2 207	4 199	2 028	2 171
118 080	Korntal-Münchingen,St.	16 982	8 273	8 709	16 422	7 981	8 441
118 046	Kornwestheim, Stadt	28 635	14 263	14 372	28 070	13 945	14 125
118 047	Löchgau	4 550	2 221	2 329	4 404	2 146	2 258
118 048	Ludwigsburg, Stadt	81 422	39 083	42 339	79 287	37 955	41 332
118 049	Marbach am Neckar, St.	12 911	6 225	6 686	12 541	6 046	6 495
118 050	Markgröningen, Stadt	12 831	6 400	6 431	12 412	6 190	6 222
118 051	Möglingen	10 278	5 152	5 126	9 999	5 025	4 974
118 053	Mundelsheim	2 917	1 459	1 458	2 817	1 412	1 405
118 054	Murr	4 455	2 181	2 274	4 360	2 134	2 226
118 059	Oberriexingen, Stadt	2 425	1 226	1 199	2 343	1 181	1 162
118 060	Oberstenfeld	7 430	3 709	3 721	7 208	3 596	3 612
118 063	Pleidelsheim	4 482	2 191	2 291	4 351	2 117	2 234
118 081	Remseck am Neckar	16 748	8 346	8 402	16 343	8 130	8 213
118 076	Sachsenheim, Stadt	15 163	7 478	7 685	14 718	7 254	7 464
118 067	Schwieberdingen	9 194	4 602	4 592	8 959	4 469	4 490
118 068	Sersheim	4 271	2 146	2 125	4 146	2 072	2 074
118 070	Steinheim a.d. Murr, St.	9 615	4 725	4 890	9 439	4 642	4 797
118 071	Tamm	10 914	5 420	5 494	10 655	5 278	5 377
118 073	Vaihingen a.d. Enz, St.	23 616	11 733	11 883	23 063	11 451	11 612
118 074	Walheim	2 669	1 291	1 378	2 622	1 267	1 355
	Zusammen	453 549	222 786	230 763	442 021	216 818	225 203
119	Rems-Murr-Kreis						
119 001	Alfdorf	6 093	3 027	3 066	5 895	2 927	2 968
119 003	Allmersbach im Tal	4 326	2 144	2 182	4 188	2 083	2 105
119 004	Althütte	3 655	1 766	1 889	3 472	1 686	1 786
119 087	Aspach	6 770	3 348	3 422	6 604	3 262	3 342
119 006	Auenwald	5 429	2 658	2 771	5 296	2 576	2 720
119 008	Backnang, Stadt	30 921	15 025	15 896	30 021	14 550	15 471
119 089	Berglen	5 393	2 712	2 681	5 254	2 634	2 620
119 018	Burgstetten	3 028	1 475	1 553	2 933	1 427	1 506
119 020	Fellbach, Stadt	40 361	19 446	20 915	39 118	18 791	20 327
119 024	Großerlach	2 279	1 150	1 129	2 171	1 094	1 077
119 037	Kaisersbach	2 152	1 053	1 099	2 056	1 014	1 042
119 093	Kernen im Remstal	14 142	6 984	7 158	13 804	6 821	6 983
119 038	Kirchberg an der Murr	3 286	1 635	1 651	3 202	1 604	1 598
119 041	Korb	9 620	4 773	4 847	9 315	4 632	4 683
119 042	Leutenbach	9 461	4 705	4 756	9 278	4 613	4 665
119 044	Murrhardt, Stadt	13 820	6 627	7 193	13 196	6 305	6 891
119 053	Oppenweiler	3 875	1 907	1 968	3 714	1 828	1 886
119 055	Plüderhausen	8 903	4 375	4 528	8 671	4 257	4 414
119 090	Remshalden	13 166	6 450	6 716	12 809	6 293	6 516
119 061	Rudersberg	10 049	5 057	4 992	9 811	4 933	4 878
119 067	Schorndorf, Stadt	36 396	17 513	18 883	35 600	17 077	18 523
119 068	Schwaikheim	8 142	4 007	4 135	7 945	3 900	4 045
119 069	Spiegelberg	1 866	929	937	1 720	857	863
119 075	Sulzbach an der Murr	4 680	2 242	2 438	4 508	2 155	2 353
119 076	Urbach	7 256	3 559	3 697	7 062	3 468	3 594
119 079	Waiblingen, Stadt	46 549	22 728	23 821	45 606	22 199	23 407
119 091	Weinstadt, Stadt	23 696	11 561	12 135	23 069	11 235	11 834
119 083	Weissach im Tal	6 303	3 181	3 122	6 146	3 099	3 047
119 084	Welzheim, Stadt	9 265	4 487	4 778	8 877	4 300	4 577

nung in den Gemeinden Baden-Württembergs am 25. Mai 1987 nach Geschlecht

Bevölkerung am Ort der Hauptwohnung			Davon Personen mit				Personen nur mit Nebenwohnung		Schl.-Nr.
			nur einer Wohnung im Bundesgebiet		weiterer Wohnung oder Unterkunft im Bundesgebiet				
insgesamt	männlich	weiblich	männlich	weiblich	männlich	weiblich	männlich	weiblich	
7	8	9	10	11	12	13	14	15	
36 820	17 916	18 904	17 392	18 438	524	466	343	321	118 079
6 186	3 058	3 128	2 965	3 035	93	93	59	73	118 010
21 763	10 791	10 972	10 345	10 605	446	367	267	208	118 011
5 609	2 808	2 801	2 727	2 727	81	74	74	61	118 012
4 155	2 060	2 095	2 010	2 043	50	52	31	50	118 014
1 975	961	1 014	938	988	23	26	17	10	118 015
13 525	6 689	6 836	6 478	6 647	211	189	190	162	118 078
2 076	1 028	1 048	989	1 017	39	31	23	21	118 016
3 387	1 724	1 663	1 672	1 626	52	37	44	46	118 018
17 938	8 718	9 220	8 220	8 833	498	387	310	258	118 019
7 087	3 485	3 602	3 403	3 512	82	90	26	47	118 021
6 937	3 451	3 486	3 341	3 394	110	92	77	83	118 027
1 796	879	917	862	903	17	14	30	27	118 028
5 074	2 510	2 564	2 440	2 499	70	65	77	76	118 077
4 203	2 027	2 176	1 996	2 119	31	57	27	31	118 040
16 476	7 996	8 480	7 572	8 048	424	432	277	229	118 080
28 117	13 913	14 204	13 287	13 726	626	478	350	168	118 046
4 410	2 147	2 263	2 114	2 233	33	30	74	66	118 047
78 884	37 794	41 090	36 104	39 391	1 690	1 699	1 289	1 249	118 048
12 586	6 069	6 517	5 824	6 317	245	200	156	169	118 049
12 412	6 194	6 218	6 019	6 041	175	177	206	213	118 050
9 981	4 994	4 987	4 839	4 841	155	146	158	139	118 051
2 827	1 417	1 410	1 387	1 383	30	27	42	48	118 053
4 364	2 136	2 228	2 090	2 181	46	47	45	46	118 054
2 349	1 187	1 162	1 146	1 135	41	27	39	37	118 059
7 235	3 616	3 619	3 527	3 541	89	78	93	102	118 060
4 359	2 123	2 236	2 052	2 165	71	71	68	55	118 063
16 331	8 102	8 229	7 764	7 949	338	280	244	173	118 081
14 794	7 296	7 498	7 143	7 298	153	200	182	187	118 076
8 971	4 476	4 495	4 251	4 358	225	137	126	97	118 067
4 160	2 080	2 080	2 037	2 037	43	43	66	45	118 068
9 464	4 654	4 810	4 550	4 708	104	102	71	80	118 070
10 646	5 266	5 380	5 082	5 242	184	138	154	114	118 071
23 151	11 500	11 651	11 189	11 414	311	237	233	232	118 073
2 634	1 273	1 361	1 245	1 332	28	29	18	17	118 074
442 389	216 923	225 466	209 168	218 436	7 755	7 030	5 863	5 297	119
5 901	2 931	2 970	2 867	2 917	64	53	96	96	119 001
4 203	2 090	2 113	2 023	2 053	67	60	54	69	119 003
3 488	1 695	1 793	1 631	1 733	64	60	71	96	119 004
6 624	3 276	3 348	3 148	3 233	128	115	72	74	119 087
5 308	2 586	2 722	2 541	2 678	45	44	72	49	119 006
30 092	14 591	15 501	14 152	15 142	439	359	434	395	119 008
5 266	2 644	2 622	2 575	2 562	69	60	68	59	119 089
2 939	1 433	1 506	1 405	1 480	28	26	42	47	119 018
39 140	18 769	20 371	17 898	19 539	871	832	677	544	119 020
2 183	1 102	1 081	1 068	1 048	34	33	48	48	119 024
2 061	1 018	1 043	993	1 018	25	25	35	56	119 037
13 776	6 810	6 966	6 545	6 644	265	322	174	192	119 093
3 216	1 610	1 606	1 576	1 554	34	52	25	45	119 038
9 327	4 627	4 700	4 462	4 553	165	147	146	147	119 041
9 299	4 628	4 671	4 509	4 544	119	127	77	85	119 042
13 274	6 360	6 914	6 154	6 734	206	180	267	279	119 044
3 720	1 827	1 893	1 777	1 846	50	47	80	75	119 053
8 714	4 280	4 434	4 168	4 346	112	88	95	94	119 055
12 836	6 308	6 528	6 115	6 366	193	162	142	188	119 090
9 824	4 934	4 890	4 831	4 806	103	84	123	102	119 061
35 759	17 188	18 571	16 720	18 189	468	382	325	312	119 067
7 962	3 909	4 053	3 805	3 957	104	96	98	82	119 068
1 719	858	861	832	834	26	27	71	76	119 069
4 519	2 164	2 355	2 106	2 300	58	55	78	83	119 075
7 076	3 477	3 599	3 414	3 531	63	68	82	98	119 076
45 603	22 187	23 416	21 284	22 639	903	777	541	405	119 079
23 148	11 283	11 865	10 832	11 487	451	378	278	270	119 091
6 163	3 110	3 053	3 014	2 998	96	55	71	69	119 083
8 863	4 296	4 567	4 188	4 457	108	110	191	211	119 084

Noch: 1. Wohnberechtigte Bevölkerung, Wohnbevölkerung, Bevölkerung am Ort der Hauptwohnung sowie Personen mit Nebenwoh-

Schl.-Nr.	Gemeinde	Wohnberechtigte Bevölkerung			Wohnbevölkerung		
		insgesamt	männlich	weiblich	insgesamt	männlich	weiblich
		1	2	3	4	5	6
119 085	Winnenden, Stadt	22 428	10 991	11 437	21 895	10 695	11 200
119 086	Winterbach	6 863	3 367	3 496	6 569	3 224	3 345
	Zusammen	370 173	180 882	189 291	359 805	175 539	184 266
	Region Mittlerer Neckar	2 431 084	1 187 733	1 243 351	2 362 350	1 151 746	1 210 604
Region Franken							
121 000	Stadtkreis						
	Heilbronn, Stadt	114 267	54 651	59 616	110 503	52 635	57 868
	Landkreise						
125	Heilbronn						
125 001	Abstatt	2 906	1 467	1 439	2 830	1 421	1 409
125 005	Bad Friedrichshall, St.	12 076	5 855	6 221	11 791	5 707	6 084
125 006	Bad Rappenau, Stadt	14 749	7 091	7 658	14 364	6 901	7 463
125 007	Bad Wimpfen, Stadt	6 127	2 941	3 186	5 860	2 817	3 043
125 008	Beilstein, Stadt	5 541	2 701	2 840	5 199	2 541	2 658
125 013	Brackenheim, Stadt	11 147	5 431	5 716	10 768	5 242	5 526
125 017	Cleebronn	2 122	1 051	1 071	2 021	1 002	1 019
125 021	Eberstadt	2 689	1 319	1 370	2 599	1 272	1 327
125 024	Eilhofen	2 831	1 420	1 411	2 726	1 358	1 368
125 026	Eppingen, Stadt	15 775	7 727	8 048	15 394	7 540	7 854
125 027	Erlenbach	3 943	1 937	2 006	3 773	1 867	1 906
125 030	Flein	5 832	2 802	3 030	5 512	2 632	2 880
125 034	Gemmingen	4 164	2 068	2 096	4 051	2 000	2 051
125 038	Güglingen, Stadt	4 816	2 376	2 440	4 593	2 282	2 311
125 039	Gundelsheim, Stadt	6 609	3 176	3 433	6 478	3 106	3 372
125 111	Hardthausen am Kocher	2 966	1 459	1 507	2 868	1 417	1 451
125 046	Ilfeld	6 872	3 399	3 473	6 695	3 310	3 385
125 047	Ittlingen	1 813	890	923	1 762	873	889
125 048	Jagsthausen	1 409	675	734	1 291	617	674
125 049	Kirchardt	4 111	2 038	2 073	4 001	1 992	2 009
125 113	Langenbrettach	2 634	1 284	1 350	2 565	1 252	1 313
125 056	Lauffen am Neckar, St.	9 431	4 525	4 906	9 087	4 361	4 726
125 057	Lehensteinsfeld	1 686	841	845	1 626	810	816
125 058	Leingarten	8 214	3 991	4 223	7 977	3 861	4 116
125 059	Löwenstein, Stadt	2 731	1 359	1 372	2 634	1 307	1 327
125 061	Massenbachhausen	2 900	1 420	1 480	2 826	1 376	1 450
125 063	Möckmühl, Stadt	6 225	3 091	3 134	5 834	2 901	2 933
125 065	Neckarsulm, Stadt	22 374	10 999	11 375	21 499	10 531	10 968
125 066	Neckarwestheim	2 624	1 444	1 180	2 531	1 396	1 135
125 068	Neudenu, Stadt	4 636	2 300	2 336	4 472	2 213	2 259
125 069	Neuenstadt a.Kocher, St.	7 368	3 653	3 715	7 221	3 575	3 646
125 074	Nordheim	5 777	2 865	2 912	5 645	2 789	2 856
125 110	Obersulm	11 461	5 562	5 899	11 117	5 388	5 729
125 078	Oedheim	4 493	2 248	2 245	4 428	2 216	2 212
125 079	Offenu	2 398	1 196	1 202	2 327	1 162	1 165
125 081	Pfaffenhofen	2 065	996	1 069	2 014	969	1 045
125 084	Roigheim	1 394	662	732	1 380	656	724
125 086	Schwaigern, Stadt	9 245	4 493	4 752	8 885	4 326	4 559
125 087	Siegelsbach	1 414	690	724	1 385	676	709
125 094	Talheim	3 773	1 842	1 931	3 556	1 731	1 825
125 096	Untereisesheim	3 091	1 502	1 589	3 015	1 455	1 560
125 098	Untergruppenbach	6 774	3 310	3 464	6 512	3 178	3 334
125 102	Weinsberg, Stadt	9 262	4 533	4 729	8 895	4 350	4 545
125 103	Widdern, Stadt	1 456	714	742	1 373	665	708
125 107	Wüstenrot	6 058	2 794	3 264	5 633	2 604	3 029
125 108	Zaberfeld	3 007	1 461	1 546	2 865	1 393	1 472
	Zusammen	260 989	127 598	133 391	251 878	123 038	128 840
126	Hohenlohekreis						
126 011	Bretzfeld	8 969	4 358	4 611	8 740	4 238	4 502
126 020	Dörzbach	1 886	927	959	1 824	896	928
126 028	Forchtenberg, Stadt	4 019	2 008	2 011	3 876	1 940	1 936

nung in den Gemeinden Baden-Württembergs am 25. Mai 1987 nach Geschlecht

Bevölkerung am Ort der Hauptwohnung			Davon Personen mit				Personen nur mit Nebenwohnung		Schl.-Nr.
			nur einer Wohnung im Bundesgebiet		weiterer Wohnung oder Unterkunft im Bundesgebiet				
insgesamt	männlich	weiblich	männlich	weiblich	männlich	weiblich	männlich	weiblich	
7	8	9	10	11	12	13	14	15	
22 044	10 802	11 242	10 408	10 903	394	339	189	195	119 085
6 587	3 234	3 353	3 128	3 253	106	100	133	143	119 086
360 634	176 027	184 607	170 169	179 344	5 858	5 263	4 855	4 684	
2 361 412	1 149 794	1 211 618	1 098 703	1 165 206	51 091	46 412	37 939	31 733	
Region Franken									
110 970	52 928	58 042	50 495	55 971	2 433	2 071	1 723	1 574	121 000
									125
2 828	1 418	1 410	1 385	1 389	33	21	49	29	125 001
11 815	5 725	6 090	5 596	5 920	129	170	130	131	125 005
14 461	6 946	7 515	6 763	7 322	183	193	145	143	125 006
5 870	2 824	3 046	2 734	2 988	90	58	117	140	125 007
5 221	2 553	2 668	2 474	2 580	79	88	148	172	125 008
10 783	5 253	5 530	5 123	5 416	130	114	178	186	125 013
2 021	998	1 023	984	1 001	14	22	53	48	125 017
2 606	1 277	1 329	1 237	1 292	40	37	42	41	125 021
2 741	1 368	1 373	1 321	1 336	47	37	52	38	125 024
15 462	7 581	7 881	7 407	7 701	174	180	146	167	125 026
3 778	1 867	1 911	1 818	1 867	49	44	70	95	125 027
5 516	2 630	2 886	2 511	2 779	119	107	172	144	125 030
4 088	2 023	2 065	1 968	2 028	55	37	45	31	125 034
4 600	2 285	2 315	2 230	2 262	55	53	91	125	125 038
6 487	3 111	3 376	3 052	3 319	59	57	65	57	125 039
2 883	1 425	1 458	1 390	1 424	35	34	34	49	125 111
6 694	3 310	3 384	3 217	3 318	93	66	89	89	125 046
1 773	880	893	849	876	31	17	10	30	125 047
1 301	625	676	585	646	40	30	50	58	125 048
4 020	2 000	2 020	1 957	1 986	43	34	38	53	125 049
2 581	1 262	1 319	1 236	1 292	26	27	22	31	125 113
9 089	4 351	4 738	4 221	4 614	130	124	174	168	125 056
1 639	818	821	792	801	26	20	23	24	125 057
7 984	3 863	4 121	3 792	4 068	71	53	128	102	125 058
2 630	1 306	1 324	1 251	1 253	55	71	53	48	125 059
2 847	1 392	1 455	1 347	1 422	45	33	28	25	125 061
5 829	2 900	2 929	2 806	2 836	94	93	191	205	125 063
21 534	10 534	11 000	10 250	10 772	284	228	465	375	125 065
2 349	1 210	1 139	1 155	1 121	55	18	234	41	125 066
4 491	2 228	2 263	2 171	2 220	57	43	72	73	125 068
7 227	3 582	3 645	3 506	3 582	76	63	71	70	125 069
5 660	2 801	2 859	2 737	2 812	64	47	64	53	125 074
11 191	5 434	5 757	5 290	5 622	144	135	128	142	125 110
4 444	2 226	2 218	2 173	2 163	53	55	22	27	125 078
2 341	1 171	1 170	1 140	1 146	31	24	25	32	125 079
2 022	976	1 046	954	1 023	22	23	20	23	125 081
1 383	658	725	650	723	8	2	4	7	125 084
8 916	4 342	4 574	4 234	4 469	108	105	151	178	125 086
1 391	683	708	667	698	16	10	7	16	125 087
3 571	1 742	1 829	1 665	1 774	77	55	100	102	125 094
3 030	1 465	1 565	1 433	1 536	32	29	37	24	125 096
6 530	3 186	3 344	3 083	3 271	103	73	124	120	125 098
8 899	4 344	4 555	4 188	4 421	156	134	189	174	125 102
1 392	676	716	655	699	21	17	38	26	125 103
5 662	2 624	3 038	2 535	2 947	89	91	170	226	125 107
2 878	1 401	1 477	1 357	1 441	44	36	60	69	125 108
252 458	123 274	129 184	119 889	126 176	3 385	3 008	4 324	4 207	
									126
8 770	4 258	4 512	4 151	4 427	107	85	100	99	126 011
1 841	906	935	879	917	27	18	21	24	126 020
3 905	1 956	1 949	1 910	1 912	46	37	52	62	126 028

Noch: 1. Wohnberechtigte Bevölkerung, Wohnbevölkerung, Bevölkerung am Ort der Hauptwohnung sowie Personen mit Nebenwoh-

Schl.-Nr.	Gemeinde	Wohnberechtigte Bevölkerung			Wohnbevölkerung		
		insgesamt	männlich	weiblich	insgesamt	männlich	weiblich
		1	2	3	4	5	6
126 039	Ingelfingen, Stadt	5 522	2 706	2 816	5 297	2 590	2 707
126 045	Krauthheim, Stadt	4 262	2 083	2 179	4 052	1 983	2 069
126 046	Künzelsau, Stadt	11 942	5 744	6 198	11 546	5 530	6 016
126 047	Kupferzell	4 371	2 141	2 230	4 236	2 078	2 158
126 056	Mulfingen	3 668	1 821	1 847	3 324	1 648	1 676
126 058	Neuenstein, Stadt	5 471	2 691	2 780	5 304	2 605	2 699
126 060	Niedernhall, Stadt	3 436	1 674	1 762	3 264	1 590	1 674
126 066	Öhringen, Stadt	17 797	8 584	9 213	16 871	8 103	8 768
126 069	Pfedelbach	6 938	3 390	3 548	6 678	3 272	3 406
126 072	Schöntal	5 525	2 774	2 751	5 298	2 659	2 639
126 085	Waldenburg, Stadt	2 678	1 241	1 437	2 515	1 159	1 356
126 086	Weißbach	1 720	853	867	1 651	816	835
126 094	Zweiflingen	1 384	683	701	1 335	665	670
	Zusammen	89 588	43 678	45 910	85 811	41 772	44 039
127	Schwäbisch Hall						
127 008	Blaufelden	4 839	2 410	2 429	4 522	2 259	2 263
127 009	Braunsbach	2 481	1 241	1 240	2 394	1 190	1 204
127 012	Bühlertann	2 286	1 138	1 148	2 228	1 108	1 120
127 013	Bühlerzell	1 829	886	943	1 745	853	892
127 014	Crailsheim, Stadt	27 120	13 122	13 998	25 886	12 440	13 446
127 102	Fichtenau	4 497	2 215	2 282	4 272	2 086	2 186
127 023	Fichtenberg	2 582	1 267	1 315	2 504	1 226	1 278
127 103	Frankenhardt	4 121	2 054	2 067	3 941	1 969	1 972
127 025	Gaildorf, Stadt	10 881	5 301	5 580	10 521	5 096	5 425
127 032	Gerabronn, Stadt	4 003	1 995	2 008	3 681	1 835	1 846
127 043	Ilshofen, Stadt	4 472	2 229	2 243	4 270	2 133	2 137
127 046	Kirchberg a.d. Jagst, St.	3 722	1 803	1 919	3 471	1 689	1 782
127 101	Kreßberg	3 303	1 631	1 672	3 165	1 568	1 597
127 047	Langenburg, Stadt	1 984	976	1 008	1 778	870	908
127 052	Mainhardt	4 548	2 239	2 309	4 336	2 127	2 209
127 056	Michelbach an der Bilz	2 911	1 436	1 475	2 789	1 368	1 421
127 059	Michelfeld	2 758	1 377	1 381	2 612	1 302	1 310
127 062	Oberrot	3 005	1 470	1 535	2 913	1 413	1 500
127 063	Obersontheim	3 833	1 848	1 985	3 686	1 771	1 915
127 100	Rosengarten	4 147	1 976	2 171	4 009	1 911	2 098
127 071	Rot am See	4 527	2 222	2 305	4 317	2 124	2 193
127 073	Satteldorf	4 000	1 952	2 048	3 801	1 854	1 947
127 075	Schrozberg, Stadt	5 629	2 753	2 876	5 271	2 579	2 692
127 076	Schwäbisch Hall, Stadt	32 625	15 264	17 361	31 227	14 526	16 701
127 104	Stimpfach	2 465	1 223	1 242	2 394	1 186	1 208
127 079	Sulzbach-Laufen	2 344	1 186	1 158	2 234	1 134	1 100
127 086	Untermünkheim	2 597	1 296	1 301	2 486	1 243	1 243
127 089	Vellberg, Stadt	3 747	1 842	1 905	3 602	1 761	1 841
127 091	Wallhausen	2 113	1 035	1 078	1 956	967	989
127 099	Wolpertshausen	1 294	661	633	1 189	607	582
	Zusammen	160 663	78 048	82 615	153 200	74 195	79 005
128	Main-Tauber-Kreis						
128 138	Ahorn	2 295	1 145	1 150	2 108	1 047	1 061
128 006	Assamstadt	1 747	863	884	1 689	831	858
128 007	Bad Mergentheim, Stadt	20 869	9 659	11 210	19 424	8 863	10 561
128 014	Boxberg, Stadt	6 596	3 159	3 437	6 301	3 004	3 297
128 020	Creglingen, Stadt	5 230	2 570	2 660	4 918	2 421	2 497
128 039	Freudenberg, Stadt	3 918	1 917	2 001	3 719	1 810	1 909
128 045	Großrinderfeld	3 496	1 744	1 752	3 414	1 694	1 720
128 047	Grünfeld, Stadt	3 456	1 762	1 694	3 281	1 663	1 618
128 058	Igersheim	4 928	2 377	2 551	4 589	2 191	2 398
128 061	Königheim	3 522	1 728	1 794	3 304	1 625	1 679
128 064	Külsheim, Stadt	5 671	2 945	2 726	5 278	2 659	2 619
128 139	Lauda-Königshofen, St.	15 058	7 406	7 652	14 361	6 951	7 410
128 082	Niederstetten, Stadt	5 448	2 805	2 643	5 067	2 583	2 484
128 115	Tauberbischofsheim, St.	12 369	6 026	6 343	11 585	5 552	6 033
128 126	Weikersheim, Stadt	6 923	3 371	3 552	6 511	3 137	3 374
128 128	Werbach	3 470	1 695	1 775	3 307	1 621	1 686
128 131	Wertheim, Stadt	21 194	10 191	11 003	20 014	9 537	10 477

nung in den Gemeinden Baden-Württembergs am 25. Mai 1987 nach Geschlecht

Bevölkerung am Ort der Hauptwohnung			Davon Personen mit				Personen nur mit Nebenwohnung		Schl.-Nr.
			nur einer Wohnung im Bundesgebiet		weiterer Wohnung oder Unterkunft im Bundesgebiet				
insgesamt	männlich	weiblich	männlich	weiblich	männlich	weiblich	männlich	weiblich	
7	8	9	10	11	12	13	14	15	
5 310	2 594	2 716	2 518	2 651	76	65	112	100	126 039
4 083	2 001	2 082	1 928	2 016	73	66	82	97	126 045
11 600	5 570	6 030	5 356	5 847	214	183	174	168	126 046
4 251	2 091	2 160	2 040	2 039	51	121	50	70	126 047
3 347	1 666	1 681	1 610	1 635	56	46	155	166	126 056
5 323	2 625	2 698	2 553	2 646	72	52	66	82	126 058
3 298	1 607	1 691	1 558	1 640	49	51	67	71	126 060
16 942	8 161	8 781	7 902	8 561	259	220	423	432	126 066
6 709	3 288	3 421	3 218	3 356	70	65	102	127	126 069
5 335	2 681	2 654	2 610	2 587	71	67	93	97	126 072
2 404	1 151	1 253	1 079	1 129	72	124	90	184	126 085
1 648	814	834	796	817	18	17	39	33	126 086
1 337	666	671	642	649	24	22	17	30	126 094
86 103	42 035	44 068	40 750	42 829	1 285	1 239	1 643	1 842	
									127
4 549	2 276	2 273	2 212	2 233	64	40	134	156	127 008
2 414	1 204	1 210	1 169	1 183	35	27	37	30	127 009
2 246	1 122	1 124	1 090	1 102	32	22	16	24	127 012
1 754	854	900	837	876	17	24	32	43	127 013
26 083	12 571	13 512	12 082	13 181	489	331	551	486	127 014
4 313	2 121	2 192	2 035	2 152	86	40	94	90	127 102
2 511	1 230	1 281	1 206	1 267	24	14	37	34	127 023
3 977	1 988	1 989	1 931	1 950	57	39	66	78	127 103
10 571	5 135	5 436	5 025	5 360	110	76	166	144	127 025
3 700	1 853	1 847	1 792	1 793	61	54	142	161	127 032
4 300	2 152	2 148	2 087	2 097	65	51	77	95	127 043
3 495	1 711	1 784	1 637	1 726	74	58	92	135	127 046
3 200	1 588	1 612	1 518	1 539	70	73	43	60	127 101
1 802	889	913	837	882	52	31	87	95	127 047
4 357	2 137	2 220	2 071	2 157	66	63	102	89	127 052
2 809	1 382	1 427	1 271	1 306	111	121	54	48	127 056
2 621	1 305	1 316	1 267	1 268	38	48	72	65	127 059
2 919	1 417	1 502	1 383	1 456	34	46	53	33	127 062
3 696	1 777	1 919	1 724	1 865	53	54	71	66	127 063
4 019	1 915	2 104	1 857	2 047	58	57	61	67	127 100
4 350	2 139	2 211	2 075	2 139	64	72	83	94	127 071
3 823	1 872	1 951	1 811	1 923	61	28	80	97	127 073
5 292	2 590	2 702	2 529	2 639	61	63	163	174	127 075
31 289	14 586	16 703	13 953	15 931	633	772	678	658	127 076
2 404	1 191	1 213	1 162	1 182	29	31	32	29	127 104
2 242	1 137	1 105	1 097	1 085	40	20	49	53	127 079
2 490	1 246	1 244	1 215	1 213	31	31	50	57	127 086
3 625	1 780	1 845	1 703	1 792	77	53	62	60	127 089
1 992	985	1 007	954	980	31	27	50	71	127 091
1 198	616	582	592	571	24	11	45	51	127 099
154 041	74 769	79 272	72 122	76 895	2 647	2 377	3 279	3 343	
									128
2 166	1 076	1 090	1 024	1 037	52	53	69	60	128 138
1 697	834	863	816	848	18	15	29	21	128 006
19 560	8 977	10 583	8 436	10 027	541	556	682	627	128 007
6 388	3 061	3 327	2 931	3 240	130	87	98	110	128 014
4 954	2 437	2 517	2 349	2 438	88	79	133	143	128 020
3 735	1 824	1 911	1 773	1 871	51	40	93	90	128 039
3 423	1 700	1 723	1 664	1 698	36	25	44	29	128 045
3 331	1 700	1 631	1 637	1 597	63	34	62	63	128 047
4 648	2 236	2 412	2 131	2 337	105	75	141	139	128 058
3 320	1 636	1 684	1 593	1 646	43	38	92	110	128 061
5 324	2 688	2 636	2 608	2 589	80	47	257	90	128 064
14 456	7 008	7 448	6 715	7 283	293	165	398	204	128 139
5 212	2 670	2 542	2 386	2 430	284	112	135	101	128 082
11 666	5 609	6 057	5 327	5 857	282	200	417	286	128 115
6 588	3 192	3 396	3 062	3 300	130	96	179	156	128 126
3 343	1 643	1 700	1 584	1 657	59	43	52	75	128 128
20 377	9 760	10 617	9 280	10 210	480	407	431	386	128 131

Noch: 1. Wohnberechtigte Bevölkerung, Wohnbevölkerung, Bevölkerung am Ort der Hauptwohnung sowie Personen mit Nebenwoh-

Schl.-Nr.	Gemeinde	Wohnberechtigte Bevölkerung			Wohnbevölkerung		
		insgesamt	männlich	weiblich	insgesamt	männlich	weiblich
		1	2	3	4	5	6
128 137	Wittighausen	1 736	875	861	1 688	843	845
	Zusammen	127 926	62 238	65 688	120 558	58 032	62 526
	Region Franken	753 433	366 213	387 220	721 950	349 672	372 278
Region Ostwürttemberg							
	Landkreise						
135	Heidenheim						
135 010	Dischingen	4 492	2 232	2 260	4 307	2 138	2 169
135 015	Gerstetten	10 686	5 164	5 522	10 343	4 997	5 346
135 016	Giengen a.d.Brenz,St.	18 950	9 193	9 757	18 276	8 856	9 420
135 019	Heidenheim a.d.Brenz,St.	49 274	23 391	25 883	47 374	22 310	25 064
135 020	Herbrechtingen, Stadt	12 491	6 083	6 408	12 035	5 866	6 169
135 021	Hermaringen	2 158	1 081	1 077	2 097	1 049	1 048
135 025	Königsbronn	7 531	3 666	3 865	7 226	3 512	3 714
135 026	Nattheim	5 755	2 857	2 898	5 528	2 720	2 808
135 027	Niederstotzingen, Stadt	4 141	1 999	2 142	3 992	1 925	2 067
135 031	Sontheim an der Brenz	5 370	2 677	2 693	5 175	2 582	2 593
135 032	Steinheim am Albuch	8 474	4 133	4 341	8 047	3 920	4 127
	Zusammen	129 322	62 476	66 846	124 400	59 875	64 525
136	Ostalbkreis						
136 088	Aalen, Stadt	64 786	31 609	33 177	62 576	30 363	32 213
136 002	Abtsgmünd	6 374	3 099	3 275	6 042	2 930	3 112
136 003	Adelmannsfelden	1 529	742	787	1 473	715	758
136 007	Bartholomä	2 140	1 062	1 078	1 746	869	877
136 009	Böbingen an der Rems	3 827	1 883	1 944	3 717	1 830	1 887
136 010	Bopfingen, Stadt	11 651	5 655	5 996	11 239	5 440	5 799
136 015	Durlangen	2 604	1 311	1 293	2 553	1 288	1 265
136 018	Ellenberg	1 586	792	794	1 543	772	771
136 019	Ellwangen (Jagst), St.	22 756	11 166	11 590	21 331	10 372	10 959
136 020	Eschach	1 429	667	762	1 405	661	744
136 021	Essingen	5 496	2 718	2 778	5 224	2 582	2 642
136 024	Göggingen	1 758	845	913	1 712	821	891
136 027	Gschwend	4 586	2 234	2 352	4 315	2 112	2 203
136 028	Heubach, Stadt	9 229	4 452	4 777	8 840	4 259	4 581
136 029	Heuchlingen	1 617	806	811	1 577	785	792
136 033	Hüttlingen	5 243	2 552	2 691	5 121	2 495	2 626
136 034	Iggingen	1 998	1 002	996	1 949	975	974
136 035	Jagstzell	2 236	1 090	1 146	2 192	1 070	1 122
136 037	Kirchheim am Ries	1 810	893	917	1 732	860	872
136 038	Lauchheim, Stadt	3 606	1 771	1 835	3 517	1 716	1 801
136 040	Leinzell	2 202	1 074	1 128	2 152	1 046	1 106
136 042	Lorch, Stadt	10 035	4 865	5 170	9 816	4 766	5 050
136 043	Mögglingen	3 397	1 658	1 739	3 293	1 611	1 682
136 044	Mutlangen	5 048	2 457	2 591	4 852	2 349	2 503
136 045	Neresheim, Stadt	7 266	3 669	3 597	7 044	3 565	3 479
136 046	Neuler	2 675	1 352	1 323	2 579	1 310	1 269
136 049	Obergröningen	449	220	229	427	211	216
136 050	Oberkochen, Stadt	8 574	4 247	4 327	8 060	3 961	4 099
136 089	Rainau	2 700	1 362	1 338	2 610	1 319	1 291
136 087	Riesbürg	2 073	994	1 079	1 984	943	1 041
136 060	Rosenberg	2 415	1 202	1 213	2 276	1 138	1 138
136 061	Ruppertshofen	1 307	631	676	1 276	618	658
136 062	Schechingen	1 632	810	822	1 597	792	805
136 065	Schwäbisch Gmünd, St.	58 750	27 935	30 815	56 628	26 811	29 817
136 066	Spraitbach	3 106	1 555	1 551	2 862	1 427	1 435
136 068	Stödtlen	1 754	875	879	1 679	832	847
136 070	Täferrot	934	464	470	925	456	469
136 071	Tannhausen	1 692	836	856	1 636	811	825
136 075	Unterschneidheim	4 222	2 106	2 116	4 076	2 043	2 033
136 079	Waldstetten	6 894	3 351	3 543	6 664	3 227	3 437
136 082	Westhausen	5 208	2 568	2 640	5 104	2 518	2 586

nung in den Gemeinden Baden-Württembergs am 25. Mai 1987 nach Geschlecht

Bevölkerung am Ort der Hauptwohnung			Davon Personen mit				Personen nur mit Nebenwohnung		Schl.-Nr.
			nur einer Wohnung im Bundesgebiet		weiterer Wohnung oder Unterkunft im Bundesgebiet				
insgesamt	männlich	weiblich	männlich	weiblich	männlich	weiblich	männlich	weiblich	
7	8	9	10	11	12	13	14	15	
1 703	855	848	824	833	31	15	20	13	128 137
121 891	58 906	62 985	56 140	60 898	2 766	2 087	3 332	2 703	
725 463	351 912	373 551	339 396	362 769	12 516	10 782	14 301	13 669	

Region Ostwürttemberg

									135
4 356	2 167	2 189	2 082	2 123	85	66	65	71	135 010
10 407	5 035	5 372	4 908	5 276	127	96	129	150	135 015
18 378	8 913	9 465	8 716	9 290	197	175	280	292	135 016
47 753	22 568	25 185	21 741	24 538	827	647	823	698	135 019
12 116	5 919	6 197	5 759	6 057	160	140	164	211	135 020
2 115	1 059	1 056	1 037	1 037	22	19	22	21	135 021
7 307	3 568	3 739	3 417	3 630	151	109	98	126	135 025
5 576	2 756	2 820	2 674	2 775	82	45	101	78	135 026
4 012	1 942	2 070	1 881	2 031	61	39	57	72	135 027
5 251	2 621	2 630	2 549	2 556	72	74	56	63	135 031
8 069	3 938	4 131	3 838	4 073	100	58	195	210	135 032
125 340	60 486	64 854	58 602	63 386	1 884	1 468	1 990	1 992	
									136
62 633	30 352	32 281	29 175	31 407	1 177	874	1 257	896	136 088
6 068	2 956	3 112	2 865	3 064	91	48	143	163	136 002
1 490	725	765	693	747	32	18	17	22	136 003
1 757	874	883	838	854	36	29	188	195	136 007
3 747	1 840	1 907	1 801	1 872	39	35	43	37	136 009
11 322	5 495	5 827	5 336	5 698	159	129	160	169	136 010
2 553	1 288	1 265	1 264	1 251	24	14	23	28	136 015
1 545	774	771	738	743	36	28	18	23	136 018
21 538	10 509	11 029	9 736	10 581	773	448	657	561	136 019
1 408	662	746	648	726	14	20	5	16	136 020
5 234	2 590	2 644	2 523	2 598	67	46	128	134	136 021
1 723	827	896	806	871	21	25	18	17	136 024
4 329	2 118	2 211	2 065	2 159	53	52	116	141	136 027
8 880	4 282	4 598	4 153	4 482	129	116	170	179	136 028
1 584	791	793	774	782	17	11	15	18	136 029
5 127	2 498	2 629	2 456	2 585	42	44	54	62	136 033
1 963	987	976	950	959	37	17	15	20	136 034
2 202	1 075	1 127	1 032	1 087	43	40	15	19	136 035
1 744	867	877	839	855	28	22	26	40	136 037
3 527	1 723	1 804	1 689	1 788	34	16	48	31	136 038
2 161	1 055	1 106	1 029	1 084	26	22	19	22	136 040
9 834	4 775	5 059	4 663	4 953	112	106	90	111	136 042
3 316	1 625	1 691	1 582	1 657	43	34	33	48	136 043
4 860	2 363	2 497	2 279	2 400	84	97	94	94	136 044
7 077	3 585	3 492	3 497	3 416	88	76	84	105	136 045
2 580	1 312	1 268	1 279	1 242	33	26	40	55	136 046
426	210	216	205	209	5	7	10	13	136 049
8 104	3 991	4 113	3 854	4 017	137	96	256	214	136 050
2 645	1 336	1 309	1 298	1 276	38	33	26	29	136 089
1 991	949	1 042	933	1 030	16	12	45	37	136 087
2 314	1 157	1 157	1 114	1 123	43	34	45	56	136 060
1 274	616	658	605	618	11	40	15	18	136 061
1 603	794	809	782	793	12	16	16	13	136 062
56 754	26 894	29 860	26 047	28 991	847	869	1 041	955	136 065
2 878	1 437	1 441	1 398	1 407	39	34	118	110	136 066
1 708	848	860	815	826	33	34	27	19	136 068
927	460	467	444	457	16	10	4	3	136 070
1 662	823	839	801	817	22	22	13	17	136 071
4 098	2 058	2 040	2 008	1 997	50	43	48	76	136 075
6 703	3 256	3 447	3 166	3 371	90	76	95	96	136 079
5 113	2 524	2 589	2 479	2 549	45	40	44	51	136 082

Noch: 1. Wohnberechtigte Bevölkerung, Wohnbevölkerung, Bevölkerung am Ort der Hauptwohnung sowie Personen mit Nebenwoh-

Schl.-Nr.	Gemeinde	Wohnberechtigte Bevölkerung			Wohnbevölkerung		
		insgesamt	männlich	weiblich	insgesamt	männlich	weiblich
		1	2	3	4	5	6
136 084	Wört	1 219	629	590	1 144	586	558
	Zusammen	289 813	141 209	148 604	278 488	135 255	143 233
	Region Ostwürttemberg	419 135	203 685	215 450	402 888	195 130	207 758
	Regierungsbezirk Stuttgart	3 603 652	1 757 631	1 846 021	3 487 188	1 696 548	1 790 640

Bevölkerung in den Gemeinden Baden-Württembergs am 25. Mai 1987 nach Geschlecht

Bevölkerung am Ort der Hauptwohnung			Davon Personen mit				Personen nur mit Nebenwohnung		Schl.-Nr.
			nur einer Wohnung im Bundesgebiet		weiterer Wohnung oder Unterkunft im Bundesgebiet				
insgesamt	männlich	weiblich	männlich	weiblich	männlich	weiblich	männlich	weiblich	
7	8	9	10	11	12	13	14	15	
1 170	603	567	580	552	23	15	26	23	136 084
279 572	135 904	143 668	131 239	139 894	4 665	3 774	5 305	4 936	
404 912	196 390	208 522	189 841	203 280	6 549	5 242	7 295	6 928	
3 491 787	1 698 096	1 793 691	1 627 940	1 731 255	70 156	62 436	59 535	52 330	

Noch: 1. Wohnberechtigte Bevölkerung, Wohnbevölkerung, Bevölkerung am Ort der Hauptwohnung sowie Personen mit Nebenwoh-

Schl.-Nr.	Gemeinde	Wohnberechtigte Bevölkerung			Wohnbevölkerung		
		insgesamt	männlich	weiblich	insgesamt	männlich	weiblich
		1	2	3	4	5	6

Regierungsbezirk Karlsruhe

Region Mittlerer Oberrhein

Stadtkreise							
211 000	Baden-Baden, Stadt	52 061	23 185	28 876	49 654	21 896	27 758
212 000	Karlsruhe, Stadt	273 238	132 202	141 036	264 832	127 379	137 453
Landkreise							
215	Karlsruhe						
215 100	Bad Schönborn	9 039	4 429	4 610	8 680	4 253	4 427
215 007	Bretten, Stadt	24 347	11 760	12 587	23 634	11 424	12 210
215 009	Bruchsal, Stadt	37 614	18 262	19 352	36 424	17 633	18 791
215 111	Dettenheim	5 865	2 890	2 975	5 813	2 866	2 947
215 102	Eggenstein-Leopoldshf.	12 967	6 393	6 574	12 586	6 188	6 398
215 017	Ettlingen, Stadt	38 733	18 768	19 965	37 090	17 882	19 208
215 021	Forst	6 320	3 114	3 206	6 153	3 021	3 132
215 025	Gondelsheim	2 497	1 222	1 275	2 420	1 193	1 227
215 099	Graben-Neudorf	9 618	4 780	4 838	9 381	4 649	4 732
215 029	Hambrücken	4 087	2 024	2 063	4 052	2 001	2 051
215 096	Karlsbad	13 612	6 542	7 070	13 216	6 318	6 898
215 103	Karlsdorf-Neuthard	7 989	3 994	3 995	7 898	3 948	3 950
215 097	Kraichtal, Stadt	12 929	6 365	6 564	12 543	6 180	6 363
215 039	Kronau	4 610	2 292	2 318	4 564	2 264	2 300
215 040	Kürnbach	2 454	1 188	1 266	2 366	1 151	1 215
215 105	Linkenheim-Hochstetten	9 854	4 820	5 034	9 604	4 684	4 920
215 046	Malsch	12 105	5 864	6 241	11 817	5 731	6 086
215 047	Marxzell	4 650	2 251	2 399	4 474	2 160	2 314
215 059	Oberderdingen	8 373	4 087	4 286	8 152	3 980	4 172
215 107	Oberhausen-Rheinhausen	8 623	4 352	4 271	8 504	4 278	4 226
215 064	Östringen, Stadt	11 004	5 433	5 571	10 717	5 281	5 436
215 101	Pfinztal	15 261	7 426	7 835	14 901	7 254	7 647
215 066	Philippsburg, Stadt	11 238	5 612	5 626	10 900	5 408	5 492
215 108	Rheinstetten	19 625	9 710	9 915	19 002	9 369	9 633
215 109	Stutensee	19 355	9 590	9 765	18 904	9 357	9 547
215 082	Sulzfeld	3 959	1 983	1 976	3 879	1 935	1 944
215 084	Ubstadt-Weiher	10 322	5 073	5 249	10 121	4 972	5 149
215 106	Waghäusel, Stadt	17 370	8 510	8 860	17 060	8 352	8 708
215 110	Waldbronn	12 798	6 217	6 581	12 243	5 926	6 317
215 089	Walzbachtal	7 307	3 626	3 681	7 216	3 576	3 640
215 090	Weingarten (Baden)	8 232	3 924	4 308	8 111	3 873	4 238
215 094	Zaisenhausen	1 450	704	746	1 405	680	725
	Zusammen	374 207	183 205	191 002	363 830	177 787	186 043
216	Rastatt						
216 002	Au am Rhein	2 863	1 439	1 424	2 768	1 394	1 374
216 005	Bietigheim	5 621	2 744	2 877	5 455	2 654	2 801
216 006	Bischweier	2 717	1 359	1 358	2 652	1 320	1 332
216 007	Bühl, Stadt	24 059	11 377	12 682	23 206	10 946	12 260
216 008	Bühlertal	8 159	4 002	4 157	7 862	3 842	4 020
216 009	Durmersheim	10 693	5 306	5 387	10 345	5 113	5 232
216 012	Elchesheim-Illingen	2 842	1 414	1 428	2 754	1 375	1 379
216 013	Forbach	6 047	2 922	3 125	5 789	2 789	3 000
216 015	Gaggenau, Stadt	28 773	14 047	14 726	27 978	13 609	14 369
216 017	Gernsbach, Stadt	14 600	7 026	7 574	14 030	6 714	7 316
216 022	Hügelsheim	1 510	727	783	1 489	712	777
216 023	Iffezheim	4 110	2 023	2 087	3 962	1 946	2 016
216 024	Kuppenheim, Stadt	7 122	3 455	3 667	6 894	3 319	3 575
216 028	Lichtenau, Stadt	4 268	2 102	2 166	4 116	2 025	2 091
216 029	Loffenau	2 441	1 176	1 265	2 388	1 157	1 231
216 033	Muggensturm	5 321	2 603	2 718	5 083	2 477	2 606
216 039	Ötigheim	3 967	1 919	2 048	3 850	1 845	2 005
216 041	Ottersweier	5 860	2 917	2 943	5 721	2 854	2 867

nung in den Gemeinden Baden-Württembergs am 25. Mai 1987 nach Geschlecht

Bevölkerung am Ort der Hauptwohnung			Davon Personen mit				Personen nur mit Nebenwohnung		Schl.-Nr.
			nur einer Wohnung im Bundesgebiet		weiterer Wohnung oder Unterkunft im Bundesgebiet				
insgesamt	männlich	weiblich	männlich	weiblich	männlich	weiblich	männlich	weiblich	
7	8	9	10	11	12	13	14	15	

Regierungsbezirk Karlsruhe
 Region Mittlerer Oberrhein

50 127	22 161	27 966	20 964	26 649	1 197	1 317	1 024	910	211 000
260 591	123 499	137 092	114 628	130 677	8 871	6 415	8 703	3 944	212 000
									215
8 710	4 262	4 448	4 147	4 338	115	110	167	162	215 100
23 711	11 463	12 248	11 188	11 989	275	259	297	339	215 007
36 500	17 679	18 821	17 207	18 366	472	455	583	531	215 009
5 818	2 869	2 949	2 834	2 927	35	22	21	26	215 111
12 630	6 211	6 419	5 962	6 221	249	198	182	155	215 102
37 168	17 911	19 257	17 196	18 699	715	558	857	708	215 017
6 193	3 045	3 148	2 961	3 085	84	63	69	58	215 021
2 423	1 194	1 229	1 162	1 197	32	32	28	46	215 025
9 396	4 661	4 735	4 565	4 671	96	64	119	103	215 099
4 062	2 010	2 052	1 973	2 025	37	27	14	11	215 029
13 239	6 342	6 897	6 149	6 643	193	254	200	173	215 096
7 920	3 961	3 959	3 878	3 896	83	63	33	36	215 103
12 576	6 198	6 378	6 075	6 277	123	101	167	186	215 097
4 569	2 271	2 298	2 222	2 266	49	32	21	20	215 039
2 390	1 160	1 230	1 131	1 202	29	28	28	36	215 040
9 632	4 697	4 935	4 547	4 784	150	151	123	99	215 105
11 844	5 750	6 094	5 617	5 980	133	114	114	147	215 046
4 500	2 172	2 328	2 089	2 257	83	71	79	71	215 047
8 190	3 992	4 198	3 918	4 117	74	81	95	88	215 059
8 520	4 289	4 231	4 208	4 176	81	55	63	40	215 107
10 735	5 292	5 443	5 170	5 357	122	86	141	128	215 064
14 946	7 275	7 671	7 067	7 489	208	182	151	164	215 101
10 922	5 430	5 492	5 300	5 422	130	70	182	134	215 066
19 065	9 412	9 653	9 122	9 419	290	234	298	262	215 108
18 932	9 352	9 580	9 026	9 318	326	262	238	185	215 109
3 901	1 946	1 955	1 912	1 922	34	33	37	21	215 082
10 146	4 983	5 163	4 877	5 090	106	73	90	86	215 084
17 107	8 380	8 727	8 224	8 593	156	134	130	133	215 106
12 257	5 932	6 325	5 727	6 176	205	149	285	256	215 110
7 234	3 581	3 653	3 515	3 588	66	65	45	28	215 089
8 142	3 892	4 250	3 806	4 169	86	81	32	58	215 090
1 420	689	731	668	711	21	20	15	15	215 094
364 798	178 301	186 497	173 443	182 370	4 858	4 127	4 904	4 505	216
2 773	1 394	1 379	1 375	1 362	19	17	45	45	216 002
5 461	2 660	2 801	2 595	2 758	65	43	84	76	216 005
2 663	1 327	1 336	1 298	1 316	29	20	32	22	216 006
23 246	11 001	12 245	10 668	11 928	333	317	376	437	216 007
7 890	3 864	4 026	3 725	3 924	139	102	138	131	216 008
10 368	5 130	5 238	4 997	5 142	133	96	176	149	216 009
2 758	1 376	1 382	1 342	1 352	34	30	38	46	216 012
5 795	2 792	3 003	2 714	2 921	78	82	130	122	216 013
28 116	13 695	14 421	13 375	14 146	320	275	352	305	216 015
14 115	6 763	7 352	6 550	7 134	213	218	263	222	216 017
1 496	718	778	701	766	17	12	9	5	216 022
3 987	1 963	2 024	1 904	1 988	59	36	60	63	216 023
6 922	3 336	3 586	3 240	3 509	96	77	119	81	216 024
4 133	2 034	2 099	1 992	2 054	42	45	68	67	216 028
2 400	1 163	1 237	1 140	1 220	23	17	13	28	216 029
5 103	2 490	2 613	2 431	2 573	59	40	113	105	216 033
3 861	1 854	2 007	1 815	1 968	39	39	65	41	216 039
5 732	2 855	2 877	2 798	2 821	57	56	62	66	216 041

Noch: 1. Wohnberechtigte Bevölkerung, Wohnbevölkerung, Bevölkerung am Ort der Hauptwohnung sowie Personen mit Nebenwoh-

Schl.-Nr.	Gemeinde	Wohnberechtigte Bevölkerung			Wohnbevölkerung		
		insgesamt	männlich	weiblich	insgesamt	männlich	weiblich
		1	2	3	4	5	6
216 043	Rastatt, Stadt	40 675	19 428	21 247	39 595	18 849	20 746
216 063	Rheinmünster	5 116	2 507	2 609	4 977	2 440	2 537
216 049	Sinzheim	8 513	4 132	4 381	8 270	3 988	4 282
216 052	Steinmauern	2 314	1 147	1 167	2 263	1 124	1 139
216 059	Weisenbach	2 614	1 275	1 339	2 533	1 234	1 299
	Zusammen	200 205	97 047	103 158	193 980	93 726	100 254
	Region						
	Mittlerer Oberrhein	899 711	435 639	464 072	872 296	420 788	451 508
Region Unterer Neckar							
	Stadtkreise						
221 000	Heidelberg, Stadt	140 138	65 758	74 380	130 442	60 798	69 644
222 000	Mannheim, Univ.-Stadt	305 598	148 783	156 815	297 496	144 041	153 455
	Landkreise						
225	Neckar-Odenwald-Kreis						
225 001	Adelsheim, Stadt	4 933	2 545	2 388	4 619	2 392	2 227
225 002	Aglasterhausen	3 874	1 911	1 963	3 710	1 822	1 888
225 009	Billigheim	5 489	2 758	2 731	5 272	2 649	2 623
225 010	Binau	1 299	642	657	1 235	608	627
225 014	Buchen (Odenwald), Stadt	15 638	7 564	8 074	14 645	7 064	7 581
225 117	Elztal	5 189	2 536	2 653	5 016	2 455	2 561
225 024	Fahrenbach	2 555	1 284	1 271	2 439	1 220	1 219
225 032	Hardheim	6 793	3 391	3 402	6 347	3 097	3 250
225 033	Haßmersheim	4 503	2 165	2 338	4 249	2 026	2 223
225 039	Höpfingen	2 946	1 426	1 520	2 767	1 344	1 423
225 042	Hüffenhardt	1 893	898	995	1 838	867	971
225 052	Limbach	4 487	2 225	2 262	4 214	2 089	2 125
225 058	Mosbach, Stadt	25 107	12 298	12 809	23 514	11 391	12 123
225 060	Mudau	5 037	2 486	2 551	4 740	2 330	2 410
225 064	Neckargerach	2 338	1 129	1 209	2 205	1 060	1 145
225 067	Neckarzimmern	1 697	811	886	1 608	754	854
225 068	Neunkirchen	1 631	779	852	1 530	734	796
225 074	Obrigheim	5 254	2 591	2 663	5 082	2 494	2 588
225 075	Osterburken, Stadt	4 937	2 432	2 505	4 635	2 277	2 358
225 114	Ravenstein, Stadt	2 757	1 357	1 400	2 613	1 292	1 321
225 082	Rosenberg	2 038	1 004	1 034	1 900	934	966
225 115	Schefflenz	4 152	2 041	2 111	4 013	1 966	2 047
225 116	Schwarzach	2 670	1 415	1 255	2 567	1 363	1 204
225 091	Seckach	3 732	1 837	1 895	3 589	1 769	1 820
225 118	Waldbrunn	4 533	2 178	2 355	4 173	2 009	2 164
225 109	Walldürn, Stadt	10 999	5 473	5 526	10 210	5 009	5 201
225 113	Zwingenberg	759	374	385	710	350	360
	Zusammen	137 240	67 550	69 690	129 440	63 365	66 075
226	Rhein-Neckar-Kreis						
226 003	Altlußheim	5 054	2 493	2 561	4 947	2 428	2 519
226 102	Angelbachtal	3 836	1 888	1 948	3 708	1 832	1 876
226 006	Bammatal	5 795	2 797	2 998	5 632	2 708	2 924
226 009	Brühl	13 679	6 696	6 983	13 483	6 587	6 896
226 010	Dielheim	7 611	3 787	3 824	7 469	3 715	3 754
226 012	Dossenheim	9 411	4 475	4 936	9 117	4 310	4 807
226 013	Eberbach, Stadt	15 878	7 457	8 421	14 944	6 945	7 999
226 105	Edingen-Neckarhausen	14 226	6 837	7 389	13 816	6 612	7 204
226 017	Epfenbach	2 269	1 121	1 148	2 196	1 085	1 111
226 018	Eppelheim	13 289	6 363	6 926	12 994	6 210	6 784
226 020	Eschelbronn	2 317	1 120	1 197	2 271	1 096	1 175
226 022	Gaiberg	2 141	1 038	1 103	2 054	993	1 061
226 027	Heddesbach	444	221	223	426	210	216
226 028	Heddesheim	10 928	5 387	5 541	10 635	5 222	5 413
226 029	Heiligkreuzsteinach	2 673	1 357	1 316	2 349	1 190	1 159
226 106	Helmstadt-Bargen	3 485	1 713	1 772	3 378	1 668	1 710

Bevölkerung in den Gemeinden Baden-Württembergs am 25. Mai 1987 nach Geschlecht

Bevölkerung am Ort der Hauptwohnung			Davon Personen mit				Personen nur mit Nebenwohnung		Schl.-Nr.
			nur einer Wohnung im Bundesgebiet		weiterer Wohnung oder Unterkunft im Bundesgebiet				
insgesamt	männlich	weiblich	männlich	weiblich	männlich	weiblich	männlich	weiblich	
7	8	9	10	11	12	13	14	15	
39 660	18 881	20 779	18 444	20 434	437	345	547	468	216 043
5 001	2 456	2 545	2 405	2 512	51	33	51	64	216 063
8 311	4 011	4 300	3 891	4 197	120	103	121	81	216 049
2 272	1 129	1 143	1 115	1 129	14	14	18	24	216 052
2 540	1 240	1 300	1 219	1 287	21	13	35	39	216 059
194 603	94 132	100 471	91 734	98 441	2 398	2 030	2 915	2 687	
870 119	418 093	452 026	400 769	438 137	17 324	13 889	17 546	12 046	
Region Unterer Neckar									
127 768	59 012	68 756	51 041	60 538	7 971	8 218	6 746	5 624	221 000
295 191	142 454	152 737	136 872	148 088	5 582	4 649	6 329	4 078	222 000
									225
4 708	2 448	2 260	2 258	2 144	190	116	97	128	225 001
3 738	1 834	1 904	1 765	1 836	69	68	77	59	225 002
5 309	2 675	2 634	2 591	2 585	84	49	83	97	225 009
1 252	622	630	590	612	32	18	20	27	225 010
14 832	7 186	7 646	6 900	7 433	286	213	378	428	225 014
5 027	2 468	2 559	2 387	2 515	81	44	68	94	225 117
2 461	1 236	1 225	1 197	1 207	39	18	48	46	225 024
6 429	3 146	3 283	2 899	3 178	247	105	245	119	225 032
4 259	2 034	2 225	1 955	2 164	79	61	131	113	225 033
2 779	1 355	1 424	1 310	1 398	45	26	71	96	225 039
1 848	875	973	854	962	21	11	23	22	225 042
4 244	2 103	2 141	2 049	2 095	54	46	122	121	225 052
23 568	11 437	12 131	10 846	11 696	591	435	861	678	225 058
4 774	2 352	2 422	2 257	2 357	95	65	134	129	225 060
2 233	1 077	1 156	1 035	1 121	42	35	52	53	225 064
1 622	767	855	731	833	36	22	44	31	225 067
1 558	751	807	712	778	39	29	28	45	225 068
5 102	2 512	2 590	2 429	2 549	83	41	79	73	225 074
4 727	2 334	2 393	2 186	2 301	148	92	98	112	225 075
2 645	1 308	1 337	1 269	1 300	39	37	49	63	225 114
1 941	957	984	914	944	43	40	47	50	225 082
4 042	1 983	2 059	1 914	1 979	69	80	58	52	225 115
2 593	1 377	1 216	1 324	1 167	53	49	38	39	225 116
3 666	1 810	1 856	1 701	1 769	109	87	27	39	225 091
4 206	2 029	2 177	1 951	2 094	78	83	149	178	225 118
10 375	5 074	5 301	4 724	5 091	350	210	399	225	225 109
718	356	362	340	347	16	15	18	23	225 113
130 656	64 106	66 550	61 088	64 455	3 018	2 095	3 444	3 140	
									226
4 961	2 436	2 525	2 356	2 452	80	73	57	36	226 003
3 724	1 845	1 879	1 772	1 828	73	51	43	69	226 102
5 647	2 718	2 929	2 604	2 835	114	94	79	69	226 006
13 494	6 595	6 899	6 351	6 731	244	168	101	84	226 009
7 482	3 719	3 763	3 643	3 694	76	69	68	61	226 010
9 119	4 314	4 805	3 946	4 478	368	327	161	131	226 012
15 063	7 024	8 039	6 748	7 796	276	243	433	382	226 013
13 806	6 613	7 193	6 321	6 934	292	259	224	196	226 105
2 206	1 088	1 118	1 066	1 093	22	25	33	30	226 017
12 956	6 189	6 767	5 857	6 438	332	329	174	159	226 018
2 274	1 097	1 177	1 078	1 158	19	19	23	20	226 020
2 054	990	1 064	927	1 014	63	50	48	39	226 022
429	212	217	206	210	6	7	9	6	226 027
10 660	5 240	5 420	5 059	5 275	181	145	147	121	226 028
2 368	1 204	1 164	1 122	1 119	82	45	153	152	226 029
3 387	1 674	1 713	1 638	1 677	36	36	39	59	226 106

Noch: 1. Wohnberechtigte Bevölkerung, Wohnbevölkerung, Bevölkerung am Ort der Hauptwohnung sowie Personen mit Nebenwoh-

Schl.-Nr.	Gemeinde	Wohnberechtigte Bevölkerung			Wohnbevölkerung		
		insgesamt	männlich	weiblich	insgesamt	männlich	weiblich
		1	2	3	4	5	6
226 031	Hemsbach, Stadt	12 780	6 323	6 457	12 464	6 140	6 324
226 107	Hirschberg a.d. Bergstr.	9 873	4 754	5 119	9 394	4 494	4 900
226 032	Hockenheim, Stadt	16 392	7 970	8 422	16 077	7 799	8 278
226 036	Ilvesheim	7 268	3 536	3 732	7 057	3 418	3 639
226 037	Ketsch	12 299	5 960	6 339	12 028	5 814	6 214
226 038	Ladenburg, Stadt	11 801	5 756	6 045	11 361	5 527	5 834
226 040	Laudenbach	5 377	2 621	2 756	5 219	2 538	2 681
226 041	Leimen, Stadt	18 687	9 031	9 656	18 211	8 780	9 431
226 104	Lobbach	2 184	1 077	1 107	2 127	1 048	1 079
226 046	Malsch	2 656	1 303	1 353	2 605	1 276	1 329
226 048	Mauer	3 408	1 683	1 725	3 253	1 616	1 637
226 049	Meckesheim	4 842	2 391	2 451	4 747	2 338	2 409
226 054	Mühlhausen	6 498	3 258	3 240	6 339	3 175	3 164
226 055	Neckarbischofsheim, St.	3 566	1 743	1 823	3 437	1 677	1 760
226 056	Neckargemünd, Stadt	14 532	7 089	7 443	13 711	6 621	7 090
226 058	Neidenstein	1 600	789	811	1 537	758	779
226 059	Neulußheim	5 126	2 527	2 599	5 015	2 468	2 547
226 060	Nußloch	8 993	4 326	4 667	8 800	4 212	4 588
226 062	Oftersheim	10 575	5 141	5 434	10 372	5 019	5 353
226 063	Plankstadt	9 262	4 388	4 874	9 040	4 267	4 773
226 065	Rauenberg, Stadt	6 145	2 988	3 157	6 011	2 927	3 084
226 066	Reichartshausen	1 634	803	831	1 609	789	820
226 068	Reilingen	6 178	3 097	3 081	6 061	3 032	3 029
226 076	Sandhausen	12 761	6 324	6 437	12 480	6 166	6 314
226 080	Schönau, Stadt	4 571	2 230	2 341	4 395	2 119	2 276
226 081	Schönbrunn	2 718	1 339	1 379	2 571	1 271	1 300
226 082	Schriesheim, Stadt	13 389	6 514	6 875	12 949	6 278	6 671
226 084	Schwetzingen, Stadt	18 315	8 729	9 586	17 794	8 448	9 346
226 085	Sinsheim, Stadt	28 262	13 615	14 647	27 361	13 176	14 185
226 086	Spechbach	1 448	694	754	1 403	669	734
226 103	St. Leon-Rot	10 677	5 340	5 337	10 509	5 247	5 262
226 091	Waibstadt, Stadt	5 088	2 501	2 587	4 951	2 432	2 519
226 095	Walldorf, Stadt	13 335	6 636	6 699	13 037	6 471	6 566
226 096	Weinheim, Stadt	43 048	20 788	22 260	41 556	19 991	21 565
226 097	Wiesenbach	2 759	1 347	1 412	2 677	1 301	1 376
226 098	Wiesloch, Stadt	22 380	10 842	11 538	21 788	10 532	11 256
226 099	Wilhelmsfeld	3 087	1 524	1 563	2 814	1 394	1 420
226 101	Zuzenhausen	1 954	949	1 005	1 893	925	968
Zusammen		478 504	232 676	245 828	464 072	224 964	239 108
Region Unterer Neckar		1 061 480	514 767	546 713	1 021 450	493 168	528 282
Region Nordschwarzwald							
231 000	Stadtkreis Pforzheim, Stadt	110 105	51 642	58 463	106 371	49 622	56 749
Landkreise							
235	Calw						
235 006	Altensteig, Stadt	10 545	5 126	5 419	9 553	4 636	4 917
235 007	Althengstett	5 846	2 871	2 975	5 679	2 781	2 898
235 033	Bad Herrenalb, Stadt	7 429	3 278	4 151	6 148	2 701	3 447
235 008	Bad Liebenzell, Stadt	7 778	3 524	4 254	6 859	3 099	3 760
235 084	Bad Teinach-Zavelst.,St.	2 796	1 354	1 442	2 409	1 170	1 239
235 085	Calw, Stadt	22 080	10 758	11 322	21 090	10 193	10 897
235 018	Dobel	2 145	968	1 177	1 550	708	842
235 020	Ebhausen	3 807	1 865	1 942	3 616	1 778	1 838
235 022	Egenhausen	1 650	794	856	1 580	766	814
235 025	Enzklösterle	1 398	657	741	1 231	579	652
235 029	Gechingen	3 458	1 694	1 764	3 296	1 615	1 681
235 032	Haiterbach, Stadt	4 842	2 376	2 466	4 652	2 295	2 357
235 035	Höfen an der Enz	1 607	745	862	1 555	719	836
235 046	Nagold, Stadt	20 795	10 074	10 721	19 919	9 637	10 282
235 047	Neubulach, Stadt	4 192	2 060	2 132	3 887	1 921	1 966
235 050	Neuweiler	2 935	1 478	1 457	2 521	1 270	1 251

Bevölkerung in den Gemeinden Baden-Württembergs am 25. Mai 1987 nach Geschlecht

Bevölkerung am Ort der Hauptwohnung			Davon Personen mit				Personen nur mit Nebenwohnung		Schl.-Nr.
			nur einer Wohnung im Bundesgebiet		weiterer Wohnung oder Unterkunft im Bundesgebiet				
insgesamt	männlich	weiblich	männlich	weiblich	männlich	weiblich	männlich	weiblich	
7	8	9	10	11	12	13	14	15	
12 502	6 168	6 334	5 949	6 184	219	150	155	123	226 031
9 522	4 573	4 949	4 313	4 723	260	226	181	170	226 107
16 112	7 823	8 289	7 612	8 118	211	171	147	133	226 032
7 075	3 424	3 651	3 272	3 507	152	144	112	81	226 036
12 069	5 844	6 225	5 674	6 102	170	123	116	114	226 037
11 395	5 553	5 842	5 309	5 668	244	174	203	203	226 038
5 227	2 543	2 684	2 491	2 625	52	59	78	72	226 040
18 225	8 786	9 439	8 357	9 070	429	369	245	217	226 041
2 134	1 054	1 080	1 015	1 056	39	24	23	27	226 104
2 610	1 278	1 332	1 242	1 304	36	28	25	21	226 046
3 258	1 617	1 641	1 558	1 599	59	42	66	84	226 048
4 775	2 357	2 418	2 287	2 364	70	54	34	33	226 049
6 352	3 183	3 169	3 123	3 130	60	39	75	71	226 054
3 455	1 684	1 771	1 638	1 716	46	55	59	52	226 055
13 701	6 614	7 087	6 235	6 698	379	389	475	356	226 056
1 539	759	780	737	765	22	15	30	31	226 058
5 043	2 483	2 560	2 420	2 508	63	52	44	39	226 059
8 808	4 217	4 591	4 076	4 487	141	104	109	76	226 060
10 382	5 029	5 353	4 884	5 244	145	109	112	81	226 062
9 042	4 267	4 775	4 152	4 641	115	134	121	99	226 063
6 018	2 935	3 083	2 859	3 046	76	37	53	74	226 065
1 611	792	819	772	805	20	14	11	12	226 066
6 077	3 043	3 034	2 974	2 973	69	61	54	47	226 068
12 470	6 165	6 305	5 951	6 143	214	162	159	132	226 076
4 409	2 133	2 276	2 044	2 210	89	66	97	65	226 080
2 598	1 287	1 311	1 237	1 266	50	45	52	68	226 081
12 913	6 253	6 660	5 934	6 408	319	252	261	215	226 082
17 729	8 413	9 316	8 050	8 990	363	326	316	270	226 084
27 454	13 239	14 215	12 854	13 841	385	374	376	432	226 085
1 411	673	738	643	712	30	26	21	16	226 086
10 526	5 260	5 266	5 171	5 196	89	70	80	71	226 103
4 970	2 444	2 526	2 372	2 466	72	60	57	61	226 091
13 071	6 501	6 570	6 310	6 429	191	141	135	129	226 095
41 934	20 229	21 705	19 219	20 877	1 010	828	559	555	226 096
2 697	1 316	1 381	1 250	1 328	66	53	31	31	226 097
21 862	10 571	11 291	10 224	10 979	347	312	271	247	226 098
2 831	1 407	1 424	1 318	1 361	89	63	117	139	226 099
1 905	930	975	916	955	14	20	19	30	226 101
465 342	225 805	239 537	217 136	232 226	8 669	7 311	6 871	6 291	
1 018 957	491 377	527 580	466 137	505 307	25 240	22 273	23 390	19 133	

Region Nordschwarzwald

106 530	49 777	56 753	47 637	54 774	2 140	1 979	1 865	1 710	231 000
									235
9 584	4 652	4 932	4 465	4 778	187	154	474	487	235 006
5 698	2 786	2 912	2 701	2 822	85	90	85	63	235 007
6 164	2 712	3 452	2 506	3 210	206	242	566	699	235 033
6 845	3 095	3 750	2 865	3 434	230	316	429	504	235 008
2 404	1 169	1 235	1 123	1 171	46	64	185	207	235 084
21 018	10 167	10 851	9 729	10 400	438	451	591	471	235 085
1 546	708	838	661	771	47	67	260	339	235 018
3 626	1 781	1 845	1 737	1 795	44	50	84	97	235 020
1 583	769	814	749	801	20	13	25	42	235 022
1 241	584	657	543	612	41	45	73	84	235 025
3 305	1 616	1 689	1 541	1 637	75	52	78	75	235 029
4 665	2 296	2 369	2 225	2 298	71	71	80	97	235 032
1 563	722	841	701	811	21	30	23	21	235 035
19 949	9 652	10 297	9 210	9 862	442	435	422	424	235 046
3 899	1 925	1 974	1 882	1 930	43	44	135	158	235 047
2 536	1 279	1 257	1 236	1 220	43	37	199	200	235 050

Noch: 1. Wohnberechtigte Bevölkerung, Wohnbevölkerung, Bevölkerung am Ort der Hauptwohnung sowie Personen mit Nebenwoh-

Schl.-Nr.	Gemeinde	Wohnberechtigte Bevölkerung			Wohnbevölkerung		
		insgesamt	männlich	weiblich	insgesamt	männlich	weiblich
		1	2	3	4	5	6
235 055	Oberreichenbach	2 437	1 173	1 264	2 346	1 129	1 217
235 057	Ostelsheim	2 090	1 060	1 030	2 020	1 030	990
235 060	Rohrdorf	1 832	884	948	1 783	865	918
235 065	Schömburg	7 390	3 646	3 744	6 955	3 442	3 513
235 066	Simmersfeld	1 746	862	884	1 713	847	866
235 067	Simmozheim	2 216	1 087	1 129	2 149	1 054	1 095
235 073	Unterreichenbach	2 295	1 089	1 206	2 105	1 004	1 101
235 079	Wildbad/Schwarzw.,St.	10 799	4 989	5 810	10 110	4 645	5 465
235 080	Wildberg, Stadt	9 016	4 442	4 574	8 587	4 239	4 348
	Zusammen	143 124	68 854	74 270	133 313	64 123	69 190
236	Enzkreis						
236 004	Birkenfeld	9 316	4 386	4 930	9 088	4 272	4 816
236 011	Eisingen	4 182	2 020	2 162	4 077	1 970	2 107
236 013	Engelsbrand	3 931	1 913	2 018	3 780	1 833	1 947
236 019	Friolzheim	3 129	1 564	1 565	3 044	1 525	1 519
236 025	Heimsheim, Stadt	4 178	2 081	2 097	4 034	2 003	2 031
236 028	Illingen	6 711	3 252	3 459	6 576	3 186	3 390
236 030	Ispringen	6 011	2 921	3 090	5 897	2 860	3 037
236 074	Kämpfelbach	5 711	2 758	2 953	5 608	2 700	2 908
236 070	Keltern	8 018	3 865	4 153	7 785	3 746	4 039
236 031	Kieselbronn	2 296	1 113	1 183	2 209	1 066	1 143
236 033	Knittlingen, Stadt	6 205	3 061	3 144	6 093	3 006	3 087
236 076	Königsbach-Stein	8 619	4 210	4 409	8 453	4 116	4 337
236 038	Maulbronn, Stadt	6 053	2 970	3 083	5 758	2 847	2 911
236 039	Mönsheim	2 358	1 201	1 157	2 290	1 162	1 128
236 040	Mühlacker, Stadt	24 302	11 914	12 388	23 794	11 663	12 131
236 043	Neuenbürg, Stadt	7 187	3 431	3 756	6 973	3 309	3 664
236 044	Neuhausen	4 296	2 128	2 168	4 164	2 060	2 104
236 073	Neulingen	4 742	2 278	2 464	4 627	2 222	2 405
236 046	Niefern-Öschelbronn	9 758	4 548	5 210	9 519	4 424	5 095
236 075	Ölbronn-Dürrn	2 888	1 437	1 451	2 833	1 403	1 430
236 050	Ötisheim	4 309	2 088	2 221	4 212	2 044	2 168
236 071	Remchingen	9 542	4 683	4 859	9 358	4 599	4 759
236 061	Sternenfels	2 390	1 194	1 196	2 325	1 160	1 165
236 072	Straubenhardt	8 582	4 146	4 436	8 387	4 052	4 335
236 062	Tiefenbronn	4 466	2 158	2 308	4 347	2 097	2 250
236 065	Wiernsheim	4 875	2 424	2 451	4 745	2 361	2 384
236 067	Wimsheim	2 094	1 028	1 066	2 040	999	1 041
236 068	Wurmberg	2 328	1 158	1 170	2 238	1 114	1 124
	Zusammen	168 477	81 930	86 547	164 254	79 799	84 455
237	Freudenstadt						
237 002	Alpirsbach, Stadt	6 743	3 242	3 501	6 331	3 031	3 300
237 075	Bad Rippoldsau-Schapb.	2 639	1 282	1 357	2 441	1 194	1 247
237 004	Baiersbronn	15 700	7 414	8 286	14 350	6 753	7 597
237 008	Betzweiler-Wäldle	1 409	684	725	1 283	626	657
237 019	Dornstetten, Stadt	6 116	2 983	3 133	5 834	2 848	2 986
237 024	Empfingen	2 961	1 441	1 520	2 879	1 398	1 481
237 027	Eutingen im Gäu	4 126	2 030	2 096	4 017	1 987	2 030
237 028	Freudenstadt, Stadt	22 629	10 165	12 464	20 626	9 189	11 437
237 030	Glatten	2 354	1 152	1 202	2 270	1 115	1 155
237 032	Grömbach	525	251	274	516	246	270
237 040	Horb am Neckar, Stadt	21 742	10 649	11 093	20 967	10 258	10 709
237 045	Loßburg	5 657	2 749	2 908	5 255	2 572	2 683
237 054	Pfalzgrafenweiler	5 499	2 626	2 873	5 280	2 526	2 754
237 061	Schopfloch	2 062	962	1 100	1 964	929	1 035
237 073	Seewald	2 090	992	1 098	2 021	965	1 056
237 074	Waldachtal	5 065	2 491	2 574	4 919	2 414	2 505
237 072	Wörnersberg	205	102	103	201	100	101
	Zusammen	107 522	51 215	56 307	101 154	48 151	53 003
	Region Nordschwarzwald	529 228	253 641	275 587	505 092	241 695	263 397
	Regierungsbezirk Karlsruhe	2 490 419	1 204 047	1 286 372	2 398 838	1 155 651	1 243 187

nung in den Gemeinden Baden-Württembergs am 25. Mai 1987 nach Geschlecht

Bevölkerung am Ort der Hauptwohnung			Davon Personen mit				Personen nur mit Nebenwohnung		Schl.-Nr.
			nur einer Wohnung im Bundesgebiet		weiterer Wohnung oder Unterkunft im Bundesgebiet				
insgesamt	männlich	weiblich	männlich	weiblich	männlich	weiblich	männlich	weiblich	
7	8	9	10	11	12	13	14	15	
2 355	1 133	1 222	1 108	1 197	25	25	40	42	235 055
2 020	1 029	991	990	951	39	40	31	39	235 057
1 788	866	922	833	897	33	25	18	26	235 060
6 792	3 299	3 493	2 860	3 242	439	251	347	251	235 065
1 712	846	866	816	841	30	25	16	18	235 066
2 154	1 059	1 095	1 028	1 073	31	22	28	34	235 067
2 108	1 006	1 102	956	1 062	50	40	83	104	235 073
10 133	4 657	5 476	4 414	5 191	243	285	332	334	235 079
8 633	4 267	4 366	4 124	4 235	143	131	175	208	235 080
133 321	64 075	69 246	61 003	66 241	3 072	3 005	4 779	5 024	
									236
9 118	4 293	4 825	4 179	4 711	114	114	93	105	236 004
4 101	1 981	2 120	1 918	2 058	63	62	39	42	236 011
3 785	1 839	1 946	1 760	1 895	79	51	74	72	236 013
3 054	1 531	1 523	1 484	1 488	47	35	33	42	236 019
4 037	2 006	2 031	1 949	1 981	57	50	75	66	236 025
6 605	3 204	3 401	3 124	3 344	80	57	48	58	236 028
5 896	2 863	3 033	2 772	2 974	91	59	58	57	236 030
5 613	2 699	2 914	2 648	2 857	51	57	59	39	236 074
7 804	3 757	4 047	3 665	3 966	92	81	108	106	236 070
2 217	1 071	1 146	1 034	1 119	37	27	42	37	236 031
6 107	3 013	3 094	2 949	3 040	64	54	48	50	236 033
8 474	4 131	4 343	4 025	4 259	106	84	79	66	236 076
5 786	2 856	2 930	2 774	2 818	82	112	114	153	236 038
2 285	1 154	1 131	1 117	1 104	37	27	47	26	236 039
23 856	11 698	12 158	11 422	11 902	276	256	216	230	236 040
6 984	3 322	3 662	3 215	3 576	107	86	109	94	236 043
4 167	2 063	2 104	2 020	2 083	43	21	65	64	236 044
4 638	2 226	2 412	2 179	2 365	47	47	52	52	236 073
9 530	4 430	5 100	4 317	4 984	113	116	118	110	236 046
2 835	1 405	1 430	1 372	1 401	33	29	32	21	236 075
4 218	2 041	2 177	2 000	2 136	41	41	47	44	236 050
9 369	4 608	4 761	4 492	4 653	116	108	75	98	236 071
2 319	1 152	1 167	1 119	1 139	33	28	42	29	236 061
8 420	4 070	4 350	3 985	4 256	85	94	76	86	236 072
4 352	2 100	2 252	2 028	2 194	72	58	58	56	236 062
4 778	2 383	2 395	2 311	2 351	72	44	41	56	236 065
2 050	1 007	1 043	976	1 017	31	26	21	23	236 067
2 241	1 118	1 123	1 077	1 092	41	31	40	47	236 068
164 639	80 021	84 618	77 911	82 763	2 110	1 855	1 909	1 929	
									237
6 388	3 065	3 323	2 951	3 216	114	107	177	178	237 002
2 450	1 202	1 248	1 166	1 215	36	33	80	109	237 075
14 389	6 776	7 613	6 479	7 232	297	381	638	673	237 004
1 287	626	661	606	648	20	13	58	64	237 008
5 879	2 884	2 995	2 759	2 909	125	86	99	138	237 019
2 888	1 404	1 484	1 361	1 460	43	24	37	36	237 024
4 016	1 984	2 032	1 954	2 011	30	21	46	64	237 027
21 090	9 474	11 616	8 766	10 763	708	853	691	848	237 028
2 282	1 120	1 162	1 089	1 140	31	22	32	40	237 030
515	246	269	244	260	2	9	5	5	237 032
21 050	10 313	10 737	10 057	10 517	256	220	336	356	237 040
5 293	2 586	2 707	2 485	2 611	101	96	163	201	237 045
5 292	2 537	2 755	2 456	2 673	81	82	89	118	237 054
1 976	932	1 044	908	1 015	24	29	30	56	237 061
2 028	971	1 057	937	1 001	34	56	21	41	237 073
4 933	2 423	2 510	2 352	2 452	71	58	68	64	237 074
201	100	101	97	94	3	7	2	2	237 072
101 957	48 643	53 314	46 667	51 217	1 976	2 097	2 572	2 993	
506 447	242 516	263 931	233 218	254 995	9 298	8 936	11 125	11 656	
2 395 523	1 151 986	1 243 537	1 100 124	1 198 439	51 862	45 098	52 061	42 835	

Noch: 1. Wohnberechtigte Bevölkerung, Wohnbevölkerung, Bevölkerung am Ort der Hauptwohnung sowie Personen mit Nebenwoh-

Schl.-Nr.	Gemeinde	Wohnberechtigte Bevölkerung			Wohnbevölkerung		
		insgesamt	männlich	weiblich	insgesamt	männlich	weiblich
		1	2	3	4	5	6

Regierungsbezirk Freiburg

Region Südlicher Oberrhein

311 000	Stadtkreis Freiburg im Breisg., St.	188 303	87 384	100 919	178 908	82 190	96 718
	Landkreise						
315	Breisgau- Hochschwarzwald						
315 003	Au	1 107	530	577	1 058	508	550
315 004	Auggen	2 087	1 000	1 087	1 978	949	1 029
315 006	Bad Krozingen	12 671	5 819	6 852	11 981	5 461	6 520
315 007	Badenweiler	3 782	1 675	2 107	3 276	1 437	1 839
315 008	Ballrechten-Dottingen	1 732	858	874	1 676	825	851
315 013	Bötzingen	4 776	2 374	2 402	4 648	2 311	2 337
315 014	Bollschweil	2 147	1 066	1 081	2 031	1 014	1 017
315 015	Breisach am Rhein, St.	10 197	5 006	5 191	9 897	4 831	5 066
315 016	Breitnau	1 689	839	850	1 617	803	814
315 020	Buchenbach	3 013	1 510	1 503	2 882	1 444	1 438
315 022	Buggingen	3 229	1 618	1 611	3 115	1 568	1 547
315 028	Ebringen	2 090	1 002	1 088	2 016	961	1 055
315 131	Ehrenkirchen	5 712	2 827	2 885	5 528	2 721	2 807
315 030	Eichstetten	2 633	1 289	1 344	2 571	1 258	1 313
315 031	Eisenbach (Hochschw.)	2 241	1 124	1 117	2 162	1 085	1 077
315 033	Eschbach	1 916	1 269	647	1 351	718	633
315 037	Feldberg (Schwarzwald)	2 580	1 243	1 337	1 480	691	789
315 039	Friedenweiler	1 676	816	860	1 600	776	824
315 041	Glottertal	2 667	1 307	1 360	2 560	1 252	1 308
315 043	Gottenheim	2 279	1 120	1 159	2 190	1 067	1 123
315 047	Gundelfingen	10 791	5 165	5 626	10 419	4 955	5 464
315 048	Hartheim	3 196	1 603	1 593	3 127	1 567	1 560
315 050	Heitersheim, Stadt	4 625	2 213	2 412	4 521	2 145	2 376
315 051	Heuweiler	885	435	450	857	417	440
315 052	Hinterzarten	2 423	1 111	1 312	2 074	940	1 134
315 056	Horben	872	437	435	816	406	410
315 059	Ihringen	4 851	2 342	2 509	4 688	2 263	2 425
315 064	Kirchzarten	8 758	4 190	4 568	8 279	3 918	4 361
315 068	Lenzkirch	5 219	2 445	2 774	4 329	2 019	2 310
315 070	Löffingen, Stadt	6 580	3 201	3 379	6 244	3 041	3 203
315 132	March	8 076	4 002	4 074	7 796	3 842	3 954
315 072	Merdingen	2 190	1 071	1 119	2 167	1 059	1 108
315 073	Merzhausen	4 367	2 052	2 315	4 133	1 920	2 213
315 074	Müllheim, Stadt	14 411	6 694	7 717	13 571	6 275	7 296
315 130	Münstertal/Schwarzw.	4 896	2 359	2 537	4 656	2 237	2 419
315 076	Neuenburg am Rhein, St.	8 234	4 025	4 209	8 037	3 910	4 127
315 084	Oberried	2 697	1 361	1 336	2 392	1 214	1 178
315 089	Pfaffenweiler	2 703	1 326	1 377	2 608	1 270	1 338
315 098	Schallstadt	4 954	2 418	2 536	4 820	2 344	2 476
315 102	Schluchsee	3 294	1 586	1 708	2 226	1 048	1 178
315 107	Sölden	933	437	496	897	415	482
315 094	St. Märgen	1 958	979	979	1 716	861	855
315 095	St. Peter	2 315	1 164	1 151	2 111	1 058	1 053
315 108	Staufen im Breisgau, St.	7 009	3 360	3 649	6 556	3 146	3 410
315 109	Stegen	3 816	1 866	1 950	3 622	1 763	1 859
315 111	Sulzburg, Stadt	2 424	1 132	1 292	2 272	1 062	1 210
315 113	Titisee-Neustadt, Stadt	11 253	5 282	5 971	10 716	4 998	5 718
315 115	Umkirch	4 820	2 353	2 467	4 644	2 255	2 389
315 133	Vogtsbg. i. Kaiserst., St.	5 412	2 700	2 712	5 257	2 614	2 643
315 125	Wittnau	1 199	598	601	1 130	565	565
	Zusammen	215 385	104 199	111 186	202 298	97 207	105 091
316	Emmendingen						
316 002	Bahlingen	3 316	1 661	1 655	3 253	1 625	1 628
316 003	Biederbach	1 490	762	728	1 464	747	717

nung in den Gemeinden Baden-Württembergs am 25. Mai 1987 nach Geschlecht

Bevölkerung am Ort der Hauptwohnung			Davon Personen mit				Personen nur mit Nebenwohnung		Schl.-Nr.
			nur einer Wohnung im Bundesgebiet		weiterer Wohnung oder Unterkunft im Bundesgebiet				
insgesamt	männlich	weiblich	männlich	weiblich	männlich	weiblich	männlich	weiblich	
7	8	9	10	11	12	13	14	15	

Regierungsbezirk Freiburg
 Region Südlicher Oberrhein

178 672	82 170	96 502	73 608	88 690	8 562	7 812	5 214	4 417	311 000
									315
1 051	507	544	469	504	38	40	23	33	315 003
1 981	950	1 031	933	1 011	17	20	50	56	315 004
12 016	5 495	6 521	5 269	6 308	226	213	324	331	315 006
3 274	1 442	1 832	1 349	1 696	93	136	233	275	315 007
1 682	831	851	808	834	23	17	27	23	315 008
4 657	2 314	2 343	2 269	2 308	45	35	60	59	315 013
2 044	1 021	1 023	962	980	59	43	45	58	315 014
9 905	4 829	5 076	4 684	4 962	145	114	177	115	315 015
1 622	806	816	774	776	32	40	33	34	315 016
2 903	1 454	1 449	1 381	1 386	73	63	56	54	315 020
3 117	1 570	1 547	1 539	1 525	31	22	48	64	315 022
2 020	965	1 055	930	1 030	35	25	37	33	315 028
5 547	2 735	2 812	2 642	2 748	93	64	92	73	315 131
2 578	1 264	1 314	1 234	1 293	30	21	25	30	315 030
2 162	1 085	1 077	1 080	1 074	5	3	39	40	315 031
1 378	744	634	624	624	120	10	525	13	315 033
1 479	695	784	616	679	79	105	548	553	315 037
1 617	787	830	754	808	33	22	29	30	315 039
2 584	1 268	1 316	1 200	1 249	68	67	39	44	315 041
2 197	1 070	1 127	1 039	1 099	31	28	50	32	315 043
10 389	4 937	5 452	4 607	5 182	330	270	228	174	315 047
3 142	1 573	1 569	1 527	1 542	46	27	30	24	315 048
4 591	2 196	2 395	2 100	2 338	96	57	17	17	315 050
853	414	439	398	418	16	21	21	11	315 051
2 102	961	1 141	862	979	99	162	150	171	315 052
819	409	410	371	377	38	33	28	25	315 056
4 717	2 279	2 438	2 219	2 386	60	52	63	71	315 059
8 301	3 932	4 369	3 704	4 155	228	214	258	199	315 064
4 376	2 048	2 328	1 899	2 173	149	155	397	446	315 068
6 288	3 065	3 223	2 970	3 156	95	67	136	156	315 070
7 815	3 856	3 959	3 691	3 845	165	114	146	115	315 132
2 177	1 062	1 115	1 031	1 088	31	27	9	4	315 072
4 135	1 919	2 216	1 742	2 049	177	167	133	99	315 073
13 640	6 317	7 323	6 089	7 128	228	195	377	394	315 074
4 680	2 254	2 426	2 183	2 371	71	55	105	111	315 130
8 050	3 919	4 131	3 814	4 062	105	69	106	78	315 076
2 401	1 222	1 179	1 179	1 138	43	41	139	157	315 084
2 616	1 277	1 339	1 235	1 309	42	30	49	38	315 089
4 835	2 355	2 480	2 256	2 394	99	86	63	56	315 098
2 273	1 077	1 196	977	1 068	100	128	509	512	315 102
903	419	484	397	425	22	59	18	12	315 107
1 720	865	855	843	828	22	27	114	124	315 094
2 116	1 060	1 056	1 023	1 015	37	41	104	95	315 095
6 580	3 160	3 420	3 044	3 335	116	85	200	229	315 108
3 631	1 768	1 863	1 679	1 765	89	98	98	87	315 109
2 290	1 070	1 220	991	1 140	79	80	62	72	315 111
10 772	5 044	5 728	4 857	5 505	187	223	238	243	315 113
4 653	2 263	2 390	2 137	2 287	126	103	90	77	315 115
5 300	2 640	2 660	2 569	2 599	71	61	60	52	315 133
1 132	569	563	532	526	37	37	29	38	315 125
203 111	97 762	105 349	93 482	101 477	4 280	3 872	6 437	5 837	316
3 240	1 620	1 620	1 544	1 565	76	55	41	35	316 002
1 466	749	717	739	711	10	6	13	11	316 003

Noch: 1. Wohnberechtigte Bevölkerung, Wohnbevölkerung, Bevölkerung am Ort der Hauptwohnung sowie Personen mit Nebenwoh-

Schl.-Nr.	Gemeinde	Wohnberechtigte Bevölkerung			Wohnbevölkerung		
		insgesamt	männlich	weiblich	insgesamt	männlich	weiblich
		1	2	3	4	5	6
316 009	Denzlingen	11 538	5 636	5 902	11 204	5 442	5 762
316 010	Elzach, Stadt	6 531	3 257	3 274	6 354	3 166	3 188
316 011	Emmendingen, Stadt	23 735	11 296	12 439	22 777	10 795	11 982
316 012	Endingen, Stadt	7 152	3 483	3 669	6 954	3 377	3 577
316 013	Forchheim	1 044	511	533	1 029	500	529
316 054	Freiamt	3 986	1 949	2 037	3 851	1 886	1 965
316 014	Gutach im Breisgau	3 571	1 765	1 806	3 503	1 717	1 786
316 017	Herbolzheim, Stadt	7 934	3 789	4 145	7 742	3 683	4 059
316 020	Kenzingen, Stadt	7 103	3 370	3 733	6 941	3 282	3 659
316 024	Malterdingen	2 379	1 144	1 235	2 279	1 095	1 184
316 036	Reute	2 490	1 247	1 243	2 431	1 220	1 211
316 053	Rheinhausen	3 155	1 553	1 602	3 093	1 515	1 578
316 037	Riegel	2 742	1 340	1 402	2 688	1 308	1 380
316 038	Sasbach	2 840	1 400	1 440	2 721	1 334	1 387
316 039	Sexau	2 792	1 399	1 393	2 692	1 343	1 349
316 042	Simonswald	2 905	1 452	1 453	2 827	1 410	1 417
316 043	Teningen	10 966	5 375	5 591	10 646	5 214	5 432
316 045	Vörstetten	2 085	1 023	1 062	2 033	995	1 038
316 056	Waldkirch, Stadt	19 388	9 148	10 240	18 768	8 809	9 959
316 049	Weisweil	1 640	807	833	1 605	788	817
316 055	Winden im Elztal	2 624	1 325	1 299	2 524	1 277	1 247
316 051	Wuhl	2 911	1 440	1 471	2 861	1 411	1 450
	Zusammen	136 317	66 132	70 185	132 240	63 939	68 301
317	Ortenaukreis						
317 001	Achern, Stadt	21 317	10 210	11 107	20 443	9 728	10 715
317 005	Appenweier	8 389	4 090	4 299	8 206	3 989	4 217
317 008	Bad Peterstal-Griesbach	3 309	1 563	1 746	2 974	1 397	1 577
317 009	Berghaupten	2 184	1 073	1 111	2 142	1 047	1 095
317 011	Biberach	2 990	1 485	1 505	2 888	1 424	1 464
317 021	Durbach	3 729	1 833	1 896	3 596	1 763	1 833
317 026	Ettenheim, Stadt	9 389	4 592	4 797	9 054	4 412	4 642
317 029	Fischerbach	1 549	758	791	1 474	721	753
317 031	Friesenheim	10 273	4 974	5 299	10 059	4 862	5 197
317 034	Gengenbach, Stadt	11 145	5 169	5 976	10 697	4 920	5 777
317 039	Gutach (Schwarzwaldb.)	2 322	1 129	1 193	2 208	1 066	1 142
317 040	Haslach im Kinzigtal, St.	6 172	2 966	3 206	5 930	2 827	3 103
317 041	Hausach, Stadt	5 337	2 588	2 749	5 117	2 470	2 647
317 046	Hofstetten	1 534	803	731	1 503	787	716
317 047	Hohberg	6 968	3 438	3 530	6 824	3 351	3 473
317 051	Hornberg, Stadt	4 773	2 305	2 468	4 618	2 233	2 385
317 152	Kappel-Grafenhausen	3 663	1 786	1 877	3 590	1 751	1 839
317 056	Kappelrodeck	5 806	2 828	2 978	5 596	2 710	2 886
317 057	Kehl, Stadt	29 861	14 397	15 464	29 061	13 953	15 108
317 059	Kippenheim	4 313	2 133	2 180	4 154	2 051	2 103
317 065	Lahr/Schwarzwald, Stadt	33 799	15 857	17 942	32 970	15 384	17 586
317 068	Lauf	3 935	1 892	2 043	3 791	1 816	1 975
317 067	Lautenbach	1 905	943	962	1 845	910	935
317 073	Mahlberg, Stadt	3 500	1 716	1 784	3 415	1 664	1 751
317 075	Meißenheim	3 096	1 530	1 566	2 997	1 480	1 517
317 078	Mühlenbach	1 523	757	766	1 485	736	749
317 151	Neuried	7 655	3 721	3 934	7 451	3 623	3 828
317 085	Nordrach	2 030	1 034	996	1 950	996	954
317 088	Oberharmersbach	2 482	1 245	1 237	2 327	1 174	1 153
317 089	Oberkirch, Stadt	17 246	8 397	8 849	16 634	8 107	8 527
317 093	Oberwolfach	2 806	1 390	1 416	2 670	1 336	1 334
317 096	Offenburg, Stadt	53 100	25 160	27 940	51 021	24 023	26 998
317 097	Ohlsbach	2 454	1 225	1 229	2 344	1 158	1 186
317 098	Oppenau, Stadt	5 172	2 508	2 664	4 959	2 391	2 568
317 100	Ortenberg	2 954	1 443	1 511	2 821	1 375	1 446
317 102	Ottenhöfen im Schwarzw.	3 395	1 633	1 762	3 217	1 548	1 669
317 110	Renchen, Stadt	6 255	3 055	3 200	6 054	2 956	3 098
317 153	Rheinau, Stadt	10 005	4 921	5 084	9 870	4 842	5 028
317 113	Ringsheim	1 996	967	1 029	1 969	951	1 018
317 114	Rust	2 716	1 340	1 376	2 651	1 310	1 341
317 116	Sasbach	5 203	2 509	2 694	4 927	2 370	2 557

Bevölkerung in den Gemeinden Baden-Württembergs am 25. Mai 1987 nach Geschlecht

Bevölkerung am Ort der Hauptwohnung			Davon Personen mit				Personen nur mit Nebenwohnung		Schl.-Nr.
			nur einer Wohnung im Bundesgebiet		weiterer Wohnung oder Unterkunft im Bundesgebiet				
insgesamt	männlich	weiblich	männlich	weiblich	männlich	weiblich	männlich	weiblich	
7	8	9	10	11	12	13	14	15	
11 239	5 469	5 770	5 219	5 598	250	172	167	132	316 009
6 363	3 174	3 189	3 116	3 140	58	49	83	85	316 010
22 766	10 805	11 961	10 248	11 437	557	524	491	478	316 011
6 986	3 393	3 593	3 309	3 513	84	80	90	76	316 012
1 030	502	528	490	521	12	7	9	5	316 013
3 860	1 893	1 967	1 854	1 937	39	30	56	70	316 054
3 526	1 736	1 790	1 700	1 770	36	20	29	16	316 014
7 777	3 708	4 069	3 621	3 993	87	76	81	76	316 017
6 962	3 295	3 667	3 232	3 619	63	48	75	66	316 020
2 290	1 104	1 186	1 079	1 169	25	17	40	49	316 024
2 436	1 221	1 215	1 183	1 185	38	30	26	28	316 036
3 108	1 527	1 581	1 490	1 556	37	25	26	21	316 053
2 701	1 317	1 384	1 279	1 364	38	20	23	18	316 037
2 730	1 338	1 392	1 312	1 363	26	29	62	48	316 038
2 692	1 345	1 347	1 308	1 314	37	33	54	46	316 039
2 837	1 418	1 419	1 377	1 396	41	23	34	34	316 042
10 640	5 209	5 431	5 126	5 346	83	85	166	160	316 043
2 041	999	1 042	937	1 000	62	42	24	20	316 045
18 818	8 860	9 958	8 557	9 712	303	246	288	282	316 056
1 609	791	818	782	808	9	10	16	15	316 049
2 528	1 280	1 248	1 254	1 237	26	11	45	51	316 055
2 863	1 413	1 450	1 398	1 440	15	10	27	21	316 051
132 508	64 166	68 342	62 154	66 694	2 012	1 648	1 966	1 843	
									317
20 524	9 787	10 737	9 516	10 501	271	236	423	370	317 001
8 229	4 010	4 219	3 936	4 164	74	55	80	80	317 005
2 997	1 418	1 579	1 366	1 533	52	46	145	167	317 008
2 158	1 056	1 102	1 022	1 077	34	25	17	9	317 009
2 895	1 431	1 464	1 396	1 450	35	14	54	41	317 011
3 600	1 766	1 834	1 707	1 793	59	41	67	62	317 021
9 091	4 435	4 656	4 322	4 572	113	84	157	141	317 026
1 487	729	758	696	727	33	31	29	33	317 029
10 168	4 920	5 248	4 747	5 109	173	139	54	51	317 031
10 697	4 937	5 760	4 713	5 336	224	424	232	216	317 034
2 222	1 078	1 144	1 043	1 124	35	20	51	49	317 039
5 979	2 853	3 126	2 793	3 070	60	56	113	80	317 040
5 138	2 491	2 647	2 417	2 590	74	57	97	102	317 041
1 515	795	720	776	707	19	13	8	11	317 046
6 848	3 372	3 476	3 311	3 438	61	38	66	54	317 047
4 642	2 245	2 397	2 190	2 337	55	60	60	71	317 051
3 601	1 756	1 845	1 732	1 826	24	19	30	32	317 152
5 627	2 732	2 895	2 655	2 838	77	57	96	83	317 056
28 557	13 759	14 798	13 294	14 399	465	399	638	666	317 057
4 164	2 059	2 105	2 016	2 074	43	31	74	75	317 059
33 047	15 440	17 607	14 951	17 217	489	390	417	335	317 065
3 822	1 833	1 989	1 775	1 947	58	42	59	54	317 068
1 855	916	939	902	923	14	16	27	23	317 067
3 420	1 670	1 750	1 633	1 724	37	26	46	34	317 073
3 011	1 489	1 522	1 465	1 502	24	20	41	44	317 075
1 492	742	750	730	746	12	4	15	16	317 078
7 482	3 640	3 842	3 576	3 785	64	57	81	92	317 151
1 960	999	961	955	914	44	47	35	35	317 085
2 336	1 178	1 158	1 166	1 140	12	18	67	79	317 088
16 711	8 146	8 565	7 965	8 389	181	176	251	284	317 089
2 677	1 340	1 337	1 315	1 312	25	25	50	79	317 093
51 311	24 215	27 096	23 194	26 270	1 021	826	945	844	317 096
2 335	1 153	1 182	1 120	1 157	33	25	72	47	317 097
4 983	2 410	2 573	2 352	2 520	58	53	98	91	317 098
2 822	1 371	1 451	1 327	1 421	44	30	72	60	317 100
3 229	1 556	1 673	1 525	1 642	31	31	77	89	317 102
6 074	2 970	3 104	2 909	3 063	61	41	85	96	317 110
9 889	4 859	5 030	4 739	4 930	120	100	62	54	317 153
1 974	953	1 021	941	1 002	12	19	14	8	317 113
2 663	1 319	1 344	1 291	1 318	28	26	21	32	317 114
4 967	2 396	2 571	2 130	2 497	266	74	113	123	317 116

Noch: 1. Wohnberechtigte Bevölkerung, Wohnbevölkerung, Bevölkerung am Ort der Hauptwohnung sowie Personen mit Nebenwoh-

Schl.-Nr.	Gemeinde	Wohnberechtigte Bevölkerung			Wohnbevölkerung		
		insgesamt	männlich	weiblich	insgesamt	männlich	weiblich
		1	2	3	4	5	6
317 118	Sasbachwalden	3 098	1 488	1 610	2 100	984	1 116
317 121	Schuttertal	3 289	1 626	1 663	3 198	1 593	1 605
317 122	Schutterwald	6 338	3 116	3 222	6 189	3 034	3 155
317 150	Schwanau	5 541	2 597	2 944	5 385	2 515	2 870
317 126	Seebach	1 600	756	844	1 434	675	759
317 127	Seelbach	4 749	2 312	2 437	4 551	2 213	2 338
317 129	Steinach	3 762	1 854	1 908	3 635	1 799	1 836
317 141	Willstätt	7 550	3 704	3 846	7 393	3 613	3 780
317 145	Wolfach, Stadt	6 199	2 967	3 232	5 943	2 839	3 104
317 146	Zell am Harmersbach, St.	6 672	3 179	3 493	6 461	3 066	3 395
	Zusammen	367 048	176 962	190 086	353 791	169 943	183 848
	Region						
	Südlicher Oberrhein	907 053	434 677	472 376	867 237	413 279	453 958
Region Schwarzwald-Baar-Heuberg							
	Landkreise						
325	Rottweil						
325 001	Aichhalden	4 012	1 952	2 060	3 836	1 865	1 971
325 009	Bödingen	2 809	1 421	1 388	2 718	1 383	1 335
325 072	Deißenlingen	5 166	2 526	2 640	4 937	2 394	2 543
325 011	Dietingen	3 486	1 711	1 775	3 390	1 666	1 724
325 012	Dornhan, Stadt	5 611	2 736	2 875	5 246	2 568	2 678
325 014	Dunningen	4 955	2 445	2 510	4 761	2 349	2 412
325 015	Epfendorf	3 326	1 637	1 689	3 254	1 601	1 653
325 071	Eschbronn	2 010	1 006	1 004	1 915	961	954
325 070	Fluorn-Winzeln	3 090	1 525	1 565	2 944	1 454	1 490
325 024	Hardt	2 344	1 189	1 155	2 256	1 144	1 112
325 036	Lauterbach	3 477	1 657	1 820	3 362	1 595	1 767
325 045	Oberndorf am Neckar, St.	14 648	6 967	7 681	13 851	6 545	7 306
325 049	Rottweil, Stadt	23 588	11 084	12 504	22 610	10 552	12 058
325 050	Schenkenzell	2 000	982	1 018	1 898	935	963
325 051	Schiltach, Stadt	3 961	1 875	2 086	3 835	1 809	2 026
325 053	Schramberg, Stadt	18 683	8 773	9 910	18 030	8 410	9 620
325 057	Sulz am Neckar, Stadt	11 017	5 347	5 670	10 343	5 032	5 311
325 058	Tennenbronn	3 898	1 939	1 959	3 702	1 844	1 858
325 060	Villingendorf	2 649	1 315	1 334	2 550	1 258	1 292
325 061	Vöhringen	3 425	1 624	1 801	3 311	1 577	1 734
325 064	Wellendingen	2 425	1 193	1 232	2 352	1 151	1 201
325 069	Zimmern ob Rottweil	4 926	2 451	2 475	4 770	2 375	2 395
	Zusammen	131 506	63 355	68 151	125 871	60 468	65 403
326	Schwarzwald-Baar-Kreis						
326 003	Bad Dürkheim, Stadt	10 779	4 869	5 910	10 219	4 598	5 621
326 005	Blumberg, Stadt	10 270	5 071	5 199	9 998	4 932	5 066
326 006	Bräunlingen, Stadt	5 456	2 709	2 747	5 252	2 604	2 648
326 075	Brigachtal	4 850	2 411	2 439	4 721	2 341	2 380
326 010	Dauchingen	2 979	1 451	1 528	2 842	1 385	1 457
326 012	Donaueschingen, Stadt	18 765	8 954	9 811	18 137	8 628	9 509
326 017	Furtwangen i. Schw., St.	10 749	5 621	5 128	10 080	5 235	4 845
326 020	Gütenbach	1 510	727	783	1 456	701	755
326 027	Hüfingen, Stadt	6 592	3 229	3 363	6 360	3 114	3 246
326 031	Königsfeld i. Schwarzw.	5 511	2 574	2 937	5 248	2 441	2 807
326 037	Mönchweiler	3 110	1 520	1 590	2 993	1 467	1 526
326 041	Niedereschach	4 687	2 328	2 359	4 555	2 250	2 305
326 054	Schönwald i. Schwarzw.	3 035	1 435	1 600	2 170	1 037	1 133
326 055	Schonach im Schwarzw.	4 832	2 353	2 479	4 429	2 148	2 281
326 052	St. Georgen i. Schw., St.	14 558	6 944	7 614	13 964	6 636	7 328
326 060	Triberg i. Schwarzw., St.	6 102	2 933	3 169	5 767	2 760	3 007
326 061	Tuningen	2 303	1 125	1 178	2 215	1 076	1 139
326 065	Unterkirnach	2 237	1 128	1 109	2 034	1 029	1 005
326 074	Villingen-Schwen., St.	78 178	37 052	41 126	75 542	35 562	39 980
326 068	Vöhrenbach, Stadt	4 147	2 101	2 046	4 002	2 021	1 981
	Zusammen	200 650	96 535	104 115	191 984	91 965	100 019

Bevölkerung in den Gemeinden Baden-Württembergs am 25. Mai 1987 nach Geschlecht

Bevölkerung am Ort der Hauptwohnung			Davon Personen mit				Personen nur mit Nebenwohnung		Schl.-Nr.
			nur einer Wohnung im Bundesgebiet		weiterer Wohnung oder Unterkunft im Bundesgebiet				
insgesamt	männlich	weiblich	männlich	weiblich	männlich	weiblich	männlich	weiblich	
7	8	9	10	11	12	13	14	15	
2 113	989	1 124	920	1 011	69	113	499	486	317 118
3 203	1 598	1 605	1 569	1 582	29	23	28	58	317 121
6 214	3 046	3 168	2 979	3 117	67	51	70	54	317 122
5 375	2 525	2 850	2 484	2 777	41	73	72	94	317 150
1 433	675	758	662	738	13	20	81	86	317 126
4 610	2 247	2 363	2 165	2 302	82	61	65	74	317 127
3 648	1 806	1 842	1 781	1 812	25	30	48	66	317 129
7 375	3 611	3 764	3 527	3 665	84	99	93	82	317 141
5 980	2 860	3 120	2 773	3 042	87	78	107	112	317 145
6 505	3 095	3 410	3 006	3 346	89	64	84	83	317 146
354 655	170 676	183 979	165 475	179 476	5 201	4 503	6 286	6 107	
868 946	414 774	454 172	394 719	436 337	20 055	17 835	19 903	18 204	

Region Schwarzwald-Baar-Heuberg

									325
3 857	1 880	1 977	1 840	1 945	40	32	72	83	325 001
2 736	1 394	1 342	1 369	1 324	25	18	27	46	325 009
4 968	2 414	2 554	2 339	2 494	75	60	112	86	325 072
3 408	1 676	1 732	1 641	1 695	35	37	35	43	325 011
5 287	2 595	2 692	2 513	2 627	82	65	141	183	325 012
4 801	2 377	2 424	2 317	2 385	60	39	68	86	325 014
3 262	1 606	1 656	1 534	1 581	72	75	31	33	325 015
1 931	970	961	953	944	17	17	36	43	325 071
2 966	1 470	1 496	1 426	1 463	44	33	55	69	325 070
2 275	1 159	1 116	1 129	1 082	30	34	30	39	325 024
3 393	1 612	1 781	1 569	1 751	43	30	45	39	325 036
14 050	6 663	7 387	6 364	7 112	299	275	304	294	325 045
22 787	10 671	12 116	10 113	11 635	558	481	413	388	325 049
1 913	942	971	913	949	29	22	40	47	325 050
3 848	1 821	2 027	1 777	1 987	44	40	54	59	325 051
18 102	8 468	9 634	8 229	9 445	239	189	305	276	325 053
10 407	5 074	5 333	4 907	5 178	167	155	273	337	325 057
3 731	1 864	1 867	1 819	1 827	45	40	75	92	325 058
2 565	1 271	1 294	1 241	1 275	30	19	44	40	325 060
3 331	1 584	1 747	1 540	1 710	44	37	40	54	325 061
2 371	1 164	1 207	1 123	1 185	41	22	29	25	325 064
4 807	2 394	2 413	2 304	2 349	90	64	57	62	325 069
126 796	61 069	65 727	58 960	63 943	2 109	1 784	2 286	2 424	
									326
10 336	4 672	5 664	4 366	5 332	306	332	197	246	326 003
10 012	4 942	5 070	4 870	5 001	72	69	129	129	326 005
5 301	2 636	2 665	2 565	2 606	71	59	73	82	326 006
4 759	2 363	2 396	2 292	2 347	71	49	48	43	326 075
2 849	1 391	1 458	1 358	1 437	33	21	60	70	326 010
18 196	8 674	9 522	8 393	9 249	281	273	280	289	326 012
9 702	4 884	4 818	4 486	4 655	398	163	737	310	326 017
1 459	704	755	684	742	20	13	23	28	326 020
6 469	3 170	3 299	3 044	3 195	126	104	59	64	326 027
5 254	2 465	2 789	2 285	2 681	180	108	109	148	326 031
2 999	1 472	1 527	1 439	1 505	33	22	48	63	326 037
4 606	2 287	2 319	2 211	2 281	76	38	41	40	326 041
2 170	1 033	1 137	979	1 071	54	66	402	463	326 054
4 459	2 163	2 296	2 100	2 245	63	51	190	183	326 055
14 103	6 725	7 378	6 487	7 178	238	200	219	236	326 052
5 783	2 769	3 014	2 690	2 965	79	49	164	155	326 060
2 231	1 088	1 143	1 054	1 119	34	24	37	35	326 061
2 067	1 050	1 017	993	971	57	46	78	92	326 065
75 861	35 817	40 044	34 678	38 964	1 139	1 080	1 235	1 082	326 074
4 004	2 020	1 984	1 968	1 933	52	51	81	62	326 068
192 620	92 325	100 295	88 942	97 477	3 383	2 818	4 210	3 820	

Noch: 1. Wohnberechtigte Bevölkerung, Wohnbevölkerung, Bevölkerung am Ort der Hauptwohnung sowie Personen mit Nebenwoh-

Schl.-Nr.	Gemeinde	Wohnberechtigte Bevölkerung			Wohnbevölkerung		
		insgesamt	männlich	weiblich	insgesamt	männlich	weiblich
		1	2	3	4	5	6
327	Tuttlingen						
327 002	Aldingen	5 744	2 764	2 980	5 568	2 677	2 891
327 004	Bärental	467	237	230	450	229	221
327 005	Balgheim	776	369	407	751	358	393
327 006	Böttingen	1 243	599	644	1 216	586	630
327 007	Bubsheim	677	339	338	663	332	331
327 008	Buchheim	640	313	327	614	300	314
327 009	Deilingen	1 654	815	839	1 427	704	723
327 010	Denkingen	1 936	955	981	1 856	919	937
327 011	Dürbheim	1 306	648	658	1 249	615	634
327 012	Durchhausen	776	390	386	741	373	368
327 013	Egesheim	459	240	219	446	230	216
327 057	Emmingen-Liptingen	3 403	1 717	1 686	3 248	1 641	1 607
327 016	Fridingen a.d. Donau,St.	3 160	1 594	1 566	3 074	1 546	1 528
327 017	Frittlingen	1 760	897	863	1 714	869	845
327 018	Geisingen, Stadt	5 341	2 588	2 753	5 145	2 491	2 654
327 019	Gosheim	3 382	1 671	1 711	3 155	1 554	1 601
327 020	Gunningen	541	275	266	534	271	263
327 023	Hausen ob Verena	657	319	338	623	299	324
327 025	Immendingen	5 363	2 842	2 521	5 156	2 726	2 430
327 027	Irndorf	761	366	395	719	348	371
327 029	Königsheim	526	276	250	504	263	241
327 030	Kolbingen	1 127	562	565	1 090	537	553
327 033	Mahlstetten	768	396	372	693	358	335
327 036	Mühlheim a.d. Donau,St.	3 391	1 649	1 742	3 300	1 598	1 702
327 038	Neuhausen ob Eck	3 147	1 563	1 584	3 083	1 524	1 559
327 040	Reichenbach a. Heuberg	400	202	198	395	198	197
327 041	Renquishausen	632	304	328	607	291	316
327 056	Rietheim-Weilheim	2 343	1 150	1 193	2 271	1 109	1 162
327 055	Seitingen-Oberflacht	1 900	954	946	1 860	926	934
327 046	Spaichingen, Stadt	10 338	4 901	5 437	9 897	4 663	5 234
327 048	Talheim	1 002	493	509	962	468	494
327 049	Trossingen, Stadt	11 742	5 504	6 238	11 415	5 338	6 077
327 050	Tuttlingen, Stadt	32 535	15 559	16 976	31 455	14 958	16 497
327 051	Wehingen	3 200	1 549	1 651	3 102	1 499	1 603
327 054	Wurmlingen	3 545	1 723	1 822	3 430	1 672	1 758
	Zusammen	116 642	56 723	59 919	112 413	54 470	57 943
	Region						
	Schwarzwald-Baar-Heub.	448 798	216 613	232 185	430 268	206 903	223 365

Region Hochrhein-Bodensee

	Landkreise						
335	Konstanz						
335 001	Aach, Stadt	1 416	700	716	1 382	682	700
335 002	Allensbach	5 964	2 707	3 257	5 653	2 548	3 105
335 098	Bodman-Ludwigshafen	4 044	1 944	2 100	3 305	1 566	1 739
335 015	Büdingen am Hochrhein	1 764	850	914	1 272	602	670
335 021	Eigeltingen	2 923	1 458	1 465	2 813	1 393	1 420
335 022	Engen, Stadt	9 104	4 362	4 742	8 753	4 195	4 558
335 025	Gaienhofen	3 900	1 873	2 027	2 701	1 273	1 428
335 026	Gailingen	2 423	1 127	1 296	2 262	1 046	1 216
335 028	Gottmadingen	8 833	4 377	4 456	8 454	4 165	4 289
335 035	Hilzingen	6 596	3 260	3 336	6 362	3 146	3 216
335 096	Hohenfels	1 650	848	802	1 569	814	755
335 043	Konstanz, Univ.-Stadt	74 482	35 804	38 678	70 688	33 693	36 995
335 055	Moos	2 764	1 358	1 406	2 511	1 224	1 287
335 097	Mühlhausen-Ehingen	3 133	1 563	1 570	3 027	1 510	1 517
335 057	Mühllingen	1 831	911	920	1 737	861	876
335 061	Öhningen	4 061	2 000	2 061	3 307	1 614	1 693
335 099	Orsingen-Nenzingen	2 241	1 123	1 118	2 150	1 079	1 071
335 063	Radolfzell a. Bodens.,St.	25 790	12 423	13 367	24 771	11 882	12 889
335 066	Reichenau	4 688	2 251	2 437	4 280	2 041	2 239
335 100	Rielasingen-Worblingen	10 001	4 872	5 129	9 564	4 648	4 916

nung in den Gemeinden Baden-Württembergs am 25. Mai 1987 nach Geschlecht

Bevölkerung am Ort der Hauptwohnung			Davon Personen mit				Personen nur mit Nebenwohnung		Schl.-Nr.
			nur einer Wohnung im Bundesgebiet		weiterer Wohnung oder Unterkunft im Bundesgebiet				
insgesamt	männlich	weiblich	männlich	weiblich	männlich	weiblich	männlich	weiblich	
7	8	9	10	11	12	13	14	15	
									327
5 592	2 690	2 902	2 607	2 835	83	67	74	78	327 002
449	228	221	220	214	8	7	9	9	327 004
750	356	394	346	383	10	11	13	13	327 005
1 226	592	634	584	623	8	11	7	10	327 006
669	334	335	320	327	14	8	5	3	327 007
616	301	315	296	314	5	1	12	12	327 008
1 435	707	728	683	705	24	23	108	111	327 009
1 883	929	954	910	924	19	30	26	27	327 010
1 260	623	637	603	625	20	12	25	21	327 011
744	376	368	370	364	6	4	14	18	327 012
451	234	217	220	214	14	3	6	2	327 013
3 249	1 643	1 606	1 602	1 578	41	28	74	80	327 057
3 078	1 548	1 530	1 492	1 483	56	47	46	36	327 016
1 735	882	853	834	828	48	25	15	10	327 017
5 172	2 511	2 661	2 443	2 604	68	57	77	92	327 018
3 210	1 588	1 622	1 520	1 571	68	51	83	89	327 019
535	272	263	266	259	6	4	3	3	327 020
630	305	325	294	315	11	10	14	13	327 023
5 190	2 750	2 440	2 479	2 399	271	41	92	81	327 025
732	354	378	336	353	18	25	12	17	327 027
507	266	241	257	232	9	9	10	9	327 029
1 098	543	555	530	546	13	9	19	10	327 030
692	357	335	350	330	7	5	39	37	327 033
3 311	1 602	1 709	1 570	1 686	32	23	47	33	327 036
3 094	1 535	1 559	1 492	1 523	43	36	28	25	327 038
398	201	197	197	196	4	1	1	1	327 040
611	295	316	289	314	6	2	9	12	327 041
2 278	1 114	1 164	1 084	1 143	30	21	36	29	327 056
1 873	937	936	906	919	31	17	17	10	327 055
9 964	4 717	5 247	4 539	5 102	178	145	184	190	327 046
967	473	494	464	488	9	6	20	15	327 048
11 358	5 319	6 039	5 104	5 826	215	213	185	199	327 049
31 552	15 023	16 529	14 635	16 172	388	357	536	447	327 050
3 127	1 515	1 612	1 481	1 581	34	31	34	39	327 051
3 449	1 689	1 760	1 627	1 718	62	42	34	62	327 054
112 885	54 809	58 076	52 950	56 694	1 859	1 382	1 914	1 843	
432 301	208 203	224 098	200 852	218 114	7 351	5 984	8 410	8 087	
Region Hochrhein-Bodensee									
									335
1 387	685	702	673	692	12	10	15	14	335 001
5 652	2 550	3 102	2 416	2 924	134	178	157	155	335 002
3 323	1 576	1 747	1 482	1 675	94	72	368	353	335 098
1 321	627	694	515	572	112	122	223	220	335 015
2 834	1 409	1 425	1 367	1 397	42	28	49	40	335 021
8 805	4 227	4 578	4 105	4 441	122	137	135	164	335 022
2 724	1 287	1 437	1 174	1 335	113	102	586	590	335 025
2 268	1 054	1 214	1 014	1 181	40	33	73	82	335 026
8 482	4 187	4 295	4 101	4 229	86	66	190	161	335 028
6 385	3 158	3 227	3 086	3 168	72	59	102	109	335 035
1 577	815	762	759	725	56	37	33	40	335 096
70 378	33 435	36 943	30 311	34 589	3 124	2 354	2 369	1 735	335 043
2 520	1 228	1 292	1 192	1 251	36	41	130	114	335 055
3 034	1 513	1 521	1 483	1 498	30	23	50	49	335 097
1 753	871	882	845	861	26	21	40	38	335 057
3 324	1 621	1 703	1 536	1 634	85	69	379	358	335 061
2 188	1 103	1 085	1 060	1 049	43	36	20	33	335 099
25 051	12 051	13 000	11 542	12 540	509	460	372	367	335 063
4 247	2 021	2 226	1 922	2 125	99	101	230	211	335 066
9 605	4 678	4 927	4 521	4 786	157	141	194	202	335 100

Noch: 1. Wohnberechtigte Bevölkerung, Wohnbevölkerung, Bevölkerung am Ort der Hauptwohnung sowie Personen mit Nebenwoh-

Schl.-Nr.	Gemeinde	Wohnberechtigte Bevölkerung			Wohnbevölkerung		
		insgesamt	männlich	weiblich	insgesamt	männlich	weiblich
		1	2	3	4	5	6
335 075	Singen (Hohentwiel), St.	43 505	20 868	22 637	41 755	19 885	21 870
335 077	Steißlingen	3 377	1 647	1 730	3 274	1 595	1 679
335 079	Stockach, Stadt	13 602	6 537	7 065	13 153	6 301	6 852
335 080	Tengen, Stadt	4 237	2 054	2 183	4 059	1 967	2 092
335 081	Volkertshausen	2 023	999	1 024	1 986	977	1 009
	Zusammen	244 352	117 916	126 436	230 788	110 707	120 081
336	Lörrach						
336 004	Aitern	500	243	257	473	231	242
336 006	Bad Bellingen	3 160	1 481	1 679	2 879	1 358	1 521
336 008	Binzen	2 237	1 095	1 142	2 155	1 052	1 103
336 010	Böllen	106	58	48	101	55	46
336 012	Bürchau	234	108	126	207	95	112
336 014	Efringen-Kirchen	6 984	3 364	3 620	6 831	3 285	3 546
336 019	Eimeldingen	1 544	765	779	1 497	735	762
336 020	Elbenschwand	203	98	105	178	86	92
336 024	Fischingen	565	290	275	547	281	266
336 025	Fröhnd	458	238	220	434	229	205
336 105	Grenzach-Wyhlen	12 579	6 140	6 439	12 271	5 943	6 328
336 106	Häg-Ehrsberg	1 002	496	506	930	466	464
336 034	Hasel	1 040	518	522	1 005	501	504
336 036	Hausen im Wiesental	2 281	1 118	1 163	2 202	1 073	1 129
336 043	Inzlingen	2 437	1 196	1 241	2 367	1 152	1 215
336 045	Kandern, Stadt	7 101	3 402	3 699	6 831	3 266	3 565
336 050	Lörrach, Stadt	41 465	19 461	22 004	40 458	18 881	21 577
336 104	Malsburg-Marzell	1 594	782	812	1 529	748	781
336 057	Maulburg	3 677	1 837	1 840	3 603	1 793	1 810
336 060	Neuenweg	387	190	197	339	164	175
336 067	Raich	268	134	134	244	118	126
336 069	Rheinfelden(Baden), St.	28 036	13 791	14 245	27 376	13 411	13 965
336 073	Rümmingen	1 374	666	708	1 280	617	663
336 074	Sallneck	296	148	148	281	140	141
336 075	Schallbach	616	310	306	594	297	297
336 078	Schliengen	4 046	1 961	2 085	3 868	1 868	2 000
336 079	Schönau i.Schwarzw., St.	2 381	1 142	1 239	2 219	1 053	1 166
336 080	Schönenberg	357	187	170	339	178	161
336 081	Schopfheim, Stadt	16 278	7 713	8 565	15 813	7 461	8 352
336 082	Schwörstadt	2 365	1 193	1 172	2 307	1 162	1 145
336 084	Steinen	9 138	4 434	4 704	8 783	4 242	4 541
336 086	Tegernau	434	213	221	423	210	213
336 087	Todtnau, Stadt	5 499	2 657	2 842	4 854	2 335	2 519
336 089	Tunau	190	95	95	177	90	87
336 090	Utzenfeld	625	313	312	575	288	287
336 091	Weil am Rhein, Stadt	26 365	12 760	13 605	25 728	12 354	13 374
336 094	Wembach	260	129	131	253	126	127
336 096	Wieden	631	336	295	519	282	237
336 097	Wies	766	394	372	675	344	331
336 098	Wieslet	515	256	259	505	249	256
336 100	Wittlingen	677	323	354	646	311	335
336 103	Zell im Wiesental, St.	6 374	3 097	3 277	6 157	2 975	3 182
	Zusammen	197 045	95 132	101 913	190 453	91 505	98 948
337	Waldshut						
337 002	Albbruck	6 311	3 127	3 184	6 076	2 992	3 084
337 096	Bad Säckingen, Stadt	14 974	6 998	7 976	14 525	6 724	7 801
337 013	Bernau	2 378	1 133	1 245	1 715	814	901
337 022	Bonndorf i.Schwarzw., St.	5 660	2 712	2 948	5 304	2 537	2 767
337 027	Dachsberg (Südschw.)	1 229	591	638	1 158	556	602
337 030	Dettighofen	1 010	501	509	974	487	487
337 032	Dogern	2 340	1 179	1 161	2 210	1 111	1 099
337 124	Eggingen	1 414	699	715	1 397	686	711
337 038	Görwihl	4 105	2 015	2 090	3 826	1 869	1 957
337 039	Grafenhausen	2 209	1 110	1 099	1 928	965	963
337 045	Häusern	1 100	520	580	1 041	492	549
337 049	Herrischried	2 453	1 204	1 249	1 944	958	986
337 051	Höchenschwand	2 012	932	1 080	1 850	838	1 012

Bevölkerung in den Gemeinden Baden-Württembergs am 25. Mai 1987 nach Geschlecht

Bevölkerung am Ort der Hauptwohnung			Davon Personen mit				Personen nur mit Nebenwohnung		Schl.-Nr.
			nur einer Wohnung im Bundesgebiet		weiterer Wohnung oder Unterkunft im Bundesgebiet				
insgesamt	männlich	weiblich	männlich	weiblich	männlich	weiblich	männlich	weiblich	
7	8	9	10	11	12	13	14	15	
42 403	20 250	22 153	19 444	21 435	806	718	618	484	335 075
3 296	1 608	1 688	1 561	1 659	47	29	39	42	335 077
13 268	6 366	6 902	6 144	6 734	222	168	171	163	335 079
4 086	1 984	2 102	1 930	2 063	54	39	70	81	335 080
1 987	977	1 010	958	998	19	12	22	14	335 081
231 898	111 281	120 617	105 141	115 561	6 140	5 056	6 635	5 819	
									336
477	233	244	222	232	11	12	10	13	336 004
2 889	1 363	1 526	1 312	1 476	51	50	118	153	336 006
2 158	1 051	1 107	1 022	1 082	29	25	44	35	336 008
102	56	46	54	44	2	2	2	2	336 010
217	102	115	89	103	13	12	6	11	336 012
6 852	3 297	3 555	3 221	3 490	76	65	67	65	336 014
1 502	738	764	721	748	17	16	27	15	336 019
178	85	93	83	91	2	2	13	12	336 020
550	283	267	275	260	8	7	7	8	336 024
438	232	206	229	201	3	5	6	14	336 025
12 316	5 975	6 341	5 737	6 153	238	188	165	98	336 105
934	468	466	463	460	5	6	28	40	336 106
1 006	501	505	489	500	12	5	17	17	336 034
2 209	1 080	1 129	1 039	1 115	41	14	38	34	336 036
2 380	1 161	1 219	1 118	1 177	43	42	35	22	336 043
6 851	3 284	3 567	3 194	3 488	90	79	118	132	336 045
40 561	18 950	21 611	18 356	21 033	594	578	511	393	336 050
1 532	752	780	725	737	27	43	30	32	336 104
3 612	1 799	1 813	1 756	1 780	43	33	38	27	336 057
342	165	177	155	167	10	10	25	20	336 060
246	119	127	112	121	7	6	15	7	336 067
27 453	13 467	13 986	13 103	13 680	364	306	324	259	336 069
1 274	616	658	580	632	36	26	50	50	336 073
281	140	141	137	139	3	2	8	7	336 074
596	299	297	293	292	6	5	11	9	336 075
3 871	1 876	1 995	1 830	1 958	46	37	85	90	336 078
2 241	1 068	1 173	1 021	1 131	47	42	74	66	336 079
339	178	161	174	156	4	5	9	9	336 080
15 857	7 492	8 365	7 281	8 205	211	160	221	200	336 081
2 311	1 165	1 146	1 136	1 127	29	19	28	26	336 082
8 794	4 248	4 546	4 163	4 489	85	57	186	158	336 084
425	211	214	203	204	8	10	2	7	336 086
4 856	2 334	2 522	2 242	2 436	92	86	323	320	336 087
180	91	89	89	85	2	4	4	6	336 089
584	296	288	281	282	15	6	17	24	336 090
25 800	12 400	13 400	12 032	13 133	368	267	360	205	336 091
251	124	127	123	126	1	1	5	4	336 094
525	286	239	276	228	10	11	50	56	336 096
678	347	331	333	322	14	9	47	41	336 097
506	250	256	242	252	8	4	6	3	336 098
647	310	337	300	323	10	14	13	17	336 100
6 183	2 994	3 189	2 924	3 116	70	73	103	88	336 103
191 004	91 886	99 118	89 135	96 774	2 751	2 344	3 246	2 795	
									337
6 113	3 016	3 097	2 924	3 022	92	75	111	87	337 002
14 613	6 795	7 818	6 520	7 568	275	250	203	158	337 096
1 730	822	908	787	866	35	42	311	337	337 013
5 334	2 557	2 777	2 485	2 712	72	65	155	171	337 022
1 163	560	603	532	563	28	40	31	35	337 027
975	486	489	474	476	12	13	15	20	337 030
2 220	1 115	1 105	1 074	1 073	41	32	64	56	337 032
1 405	693	712	678	700	15	12	6	3	337 124
3 859	1 891	1 968	1 786	1 880	105	88	124	122	337 038
1 944	976	968	938	941	38	27	134	131	337 039
1 049	496	553	474	520	22	33	24	27	337 045
1 958	967	991	901	931	66	60	237	258	337 049
1 874	859	1 015	780	893	79	122	73	65	337 051

Noch: 1. Wohnberechtigte Bevölkerung, Wohnbevölkerung, Bevölkerung am Ort der Hauptwohnung sowie Personen mit Nebenwoh-

Schl.-Nr.	Gemeinde	Wohnberechtigte Bevölkerung			Wohnbevölkerung		
		insgesamt	männlich	weiblich	insgesamt	männlich	weiblich
		1	2	3	4	5	6
337 053	Hohentengen a.Hochrh.	2 841	1 412	1 429	2 740	1 361	1 379
337 059	Ibach	421	210	211	343	172	171
337 060	Jestetten	4 231	2 020	2 211	4 053	1 918	2 135
337 062	Klettgau	6 828	3 366	3 462	6 547	3 221	3 326
337 125	Küssaberg	4 797	2 367	2 430	4 536	2 232	2 304
337 065	Lauchringen	6 533	3 223	3 310	6 317	3 094	3 223
337 066	Laufenburg (Baden),St.	7 489	3 670	3 819	7 195	3 515	3 680
337 070	Lottstetten	2 049	1 005	1 044	1 948	947	1 001
337 076	Murg	6 535	3 199	3 336	6 403	3 124	3 279
337 090	Rickenbach	3 641	1 814	1 827	3 424	1 697	1 727
337 097	St. Blasien, Stadt	4 206	2 184	2 022	3 838	1 987	1 851
337 106	Stühlingen, Stadt	4 986	2 414	2 572	4 802	2 327	2 475
337 108	Todtmoos	1 992	923	1 069	1 777	827	950
337 128	Ühlingen-Birkendorf	4 532	2 249	2 283	4 156	2 075	2 081
337 126	Waldshut-Tiengen, Stadt	21 905	10 465	11 440	21 157	10 022	11 135
337 116	Wehr, Stadt	12 214	5 917	6 297	11 890	5 715	6 175
337 118	Weilheim	2 544	1 250	1 294	2 463	1 214	1 249
337 127	Wutach	1 199	599	600	1 140	566	574
337 123	Wutöschingen	5 575	2 734	2 841	5 372	2 626	2 746
	Zusammen	151 713	73 742	77 971	144 049	69 669	74 380
	Region						
	Hochrhein-Bodensee	593 110	286 790	306 320	565 290	271 881	293 409
	Regierungsbezirk						
	Freiburg	1 948 961	938 080	1 010 881	1 862 795	892 063	970 732

Bevölkerung in den Gemeinden Baden-Württembergs am 25. Mai 1987 nach Geschlecht

Bevölkerung am Ort der Hauptwohnung			Davon Personen mit				Personen nur mit Nebenwohnung		Schl.-Nr.
			nur einer Wohnung im Bundesgebiet		weiterer Wohnung oder Unterkunft im Bundesgebiet				
insgesamt	männlich	weiblich	männlich	weiblich	männlich	weiblich	männlich	weiblich	
7	8	9	10	11	12	13	14	15	
2 748	1 364	1 384	1 327	1 351	37	33	48	45	337 053
350	177	173	165	168	12	5	33	38	337 059
4 059	1 926	2 133	1 865	2 080	61	53	94	78	337 060
6 579	3 239	3 340	3 154	3 266	85	74	127	122	337 062
4 561	2 247	2 314	2 171	2 262	76	52	120	116	337 125
6 364	3 128	3 236	3 055	3 193	73	43	95	74	337 065
7 214	3 533	3 681	3 450	3 617	83	64	137	138	337 066
1 952	947	1 005	915	987	32	18	58	39	337 070
6 431	3 145	3 286	3 067	3 224	78	62	54	50	337 076
3 452	1 715	1 737	1 632	1 688	83	49	99	90	337 090
3 851	1 995	1 856	1 746	1 793	249	63	189	166	337 097
4 811	2 329	2 482	2 277	2 435	52	47	85	90	337 106
1 793	837	956	782	876	55	80	86	113	337 108
4 166	2 080	2 086	2 011	2 023	69	63	169	197	337 128
21 264	10 094	11 170	9 708	10 802	386	368	371	270	337 126
11 931	5 746	6 185	5 587	6 085	159	100	171	112	337 116
2 463	1 213	1 250	1 199	1 237	14	13	37	44	337 118
1 151	572	579	557	565	15	14	27	21	337 127
5 506	2 699	2 807	2 583	2 711	116	96	35	34	337 123
144 883	70 219	74 664	67 604	72 508	2 615	2 156	3 523	3 307	
567 785	273 386	294 399	261 880	284 843	11 506	9 556	13 404	11 921	
1 869 032	896 363	972 669	857 451	939 294	38 912	33 375	41 717	38 212	

Noch: 1. Wohnberechtigte Bevölkerung, Wohnbevölkerung, Bevölkerung am Ort der Hauptwohnung sowie Personen mit Nebenwoh-

Schl.-Nr.	Gemeinde	Wohnberechtigte Bevölkerung			Wohnbevölkerung		
		insgesamt	männlich	weiblich	insgesamt	männlich	weiblich
		1	2	3	4	5	6

Regierungsbezirk Tübingen

Region Neckar-Alb

Landkreise							
415	Reutlingen						
415 078	Bad Urach, Stadt	11 911	5 607	6 304	11 276	5 315	5 961
415 014	Dettingen an der Erms	8 566	4 127	4 439	8 483	4 090	4 393
415 089	Engstingen	4 187	2 116	2 071	4 033	2 001	2 032
415 019	Eningen unter Achalm	9 641	4 712	4 929	9 298	4 530	4 768
415 027	Gomadingen	2 106	1 081	1 025	1 992	1 031	961
415 028	Grabenstetten	1 354	684	670	1 307	664	643
415 029	Grafenberg	2 308	1 124	1 184	2 274	1 110	1 164
415 034	Hayingen, Stadt	2 162	1 050	1 112	2 026	987	1 039
415 090	Hohenstein	3 153	1 555	1 598	3 008	1 495	1 513
415 039	Hülben	2 655	1 275	1 380	2 604	1 253	1 351
415 092	Lichtenstein	8 591	4 109	4 482	8 356	4 009	4 347
415 048	Mehrstetten	1 227	605	622	1 195	591	604
415 050	Metzingen, Stadt	20 031	9 623	10 408	19 423	9 330	10 093
415 053	Münsingen, Stadt	11 786	5 705	6 081	11 190	5 389	5 801
415 058	Pfronstetten	1 403	703	700	1 352	686	666
415 059	Pfullingen, Stadt	16 729	7 992	8 737	16 338	7 786	8 552
415 060	Pliezhausen	7 279	3 574	3 705	7 085	3 480	3 605
415 061	Reutlingen, Stadt	102 011	48 466	53 545	98 879	46 902	51 977
415 062	Riederich	4 027	2 000	2 027	3 952	1 963	1 989
415 088	Römerstein	3 687	1 778	1 909	3 492	1 692	1 800
415 091	Sonnenbühl	6 137	2 995	3 142	5 868	2 872	2 996
415 093	St. Johann	4 707	2 271	2 436	4 464	2 174	2 290
415 073	Trochtelfingen, Stadt	5 528	2 691	2 837	5 321	2 601	2 720
415 087	Walddorfhäslach	3 728	1 832	1 896	3 659	1 801	1 858
415 080	Wannweil	4 725	2 306	2 419	4 590	2 228	2 362
415 085	Zwiefalten	2 463	1 222	1 241	2 311	1 149	1 162
415 086	Gutsbezirk Münsingen	147	76	71	144	74	70
	Zusammen	252 249	121 279	130 970	243 920	117 203	126 717
416	Tübingen						
416 048	Ammerbuch	9 593	4 767	4 826	9 328	4 628	4 700
416 006	Bodelshausen	4 764	2 376	2 388	4 619	2 301	2 318
416 009	Dettenhausen	4 866	2 403	2 463	4 747	2 346	2 401
416 011	Dußlingen	4 466	2 177	2 289	4 368	2 128	2 240
416 015	Gomaringen	6 776	3 228	3 548	6 623	3 152	3 471
416 018	Hirrlingen	2 181	1 126	1 055	2 140	1 102	1 038
416 022	Kirchentellinsfurt	4 963	2 398	2 565	4 856	2 343	2 513
416 023	Kusterdingen	6 864	3 321	3 543	6 694	3 236	3 458
416 025	Mössingen, Stadt	16 321	7 957	8 364	15 799	7 704	8 095
416 026	Nehren	3 078	1 491	1 587	3 014	1 456	1 558
416 049	Neustetten	2 276	1 132	1 144	2 241	1 116	1 125
416 031	Ofterdingen	3 823	1 873	1 950	3 723	1 816	1 907
416 036	Rottenburg am Neckar, St.	33 873	16 989	16 884	33 116	16 583	16 533
416 050	Starzach	2 998	1 463	1 535	2 930	1 430	1 500
416 041	Tübingen, Univ.-Stadt	78 126	37 628	40 498	74 400	35 554	38 846
	Zusammen	184 968	90 329	94 639	178 598	86 895	91 703
417	Zollernalbkreis						
417 079	Albstadt, Stadt	47 551	22 523	25 028	46 023	21 635	24 388
417 002	Balingen, Stadt	31 335	15 052	16 283	30 071	14 399	15 672
417 008	Bisingen	7 606	3 699	3 907	7 339	3 546	3 793
417 010	Bitz	3 636	1 775	1 861	3 490	1 696	1 794
417 013	Burladingen, Stadt	12 130	5 851	6 279	11 686	5 606	6 080
417 014	Dautmergen	336	170	166	326	163	163
417 015	Dormettingen	823	413	410	786	394	392
417 016	Dotternhausen	1 515	743	772	1 477	720	757
417 022	Geislingen, Stadt	5 235	2 621	2 614	4 989	2 482	2 507
417 023	Grosselfingen	1 649	831	818	1 614	815	799

nung in den Gemeinden Baden-Württembergs am 25. Mai 1987 nach Geschlecht

Bevölkerung am Ort der Hauptwohnung			Davon Personen mit				Personen nur mit Nebenwohnung		Schl.-Nr.
			nur einer Wohnung im Bundesgebiet		weiterer Wohnung oder Unterkunft im Bundesgebiet				
insgesamt	männlich	weiblich	männlich	weiblich	männlich	weiblich	männlich	weiblich	
7	8	9	10	11	12	13	14	15	

Regierungsbezirk Tübingen

Region Neckar-Alb

									415
11 311	5 339	5 972	5 160	5 740	179	232	268	332	415 078
8 497	4 097	4 400	4 048	4 353	49	47	30	39	415 014
4 038	1 997	2 041	1 877	1 996	120	45	119	30	415 089
9 309	4 537	4 772	4 363	4 650	174	122	175	157	415 019
2 001	1 035	966	999	933	36	33	46	59	415 027
1 312	667	645	653	634	14	11	17	25	415 028
2 277	1 111	1 166	1 088	1 143	23	23	13	18	415 029
2 034	992	1 042	956	1 010	36	32	58	70	415 034
3 022	1 503	1 519	1 459	1 489	44	30	52	79	415 090
2 610	1 255	1 355	1 242	1 343	13	12	20	25	415 039
8 364	4 005	4 359	3 929	4 285	76	74	104	123	415 092
1 201	593	608	576	591	17	17	12	14	415 048
19 468	9 354	10 114	9 120	9 918	234	196	269	294	415 050
11 266	5 445	5 821	5 201	5 641	244	180	260	260	415 053
1 354	687	667	678	658	9	9	16	33	415 058
16 350	7 789	8 561	7 449	8 222	340	339	203	176	415 059
7 087	3 481	3 606	3 385	3 521	96	85	93	99	415 060
98 853	46 927	51 926	45 035	50 021	1 892	1 905	1 539	1 619	415 061
3 963	1 968	1 995	1 923	1 963	45	32	32	32	415 062
3 500	1 695	1 805	1 663	1 778	32	27	83	104	415 088
5 888	2 880	3 008	2 818	2 935	62	73	115	134	415 091
4 472	2 174	2 298	2 118	2 254	56	44	97	138	415 093
5 341	2 609	2 732	2 535	2 655	74	77	82	105	415 073
3 668	1 807	1 861	1 754	1 824	53	37	25	35	415 087
4 583	2 222	2 361	2 145	2 296	77	65	84	58	415 080
2 334	1 164	1 170	1 117	1 133	47	37	58	71	415 085
143	73	70	70	68	3	2	3	1	415 086
244 246	117 406	126 840	113 361	123 054	4 045	3 786	3 873	4 130	
									416
9 333	4 630	4 703	4 462	4 562	168	141	137	123	416 048
4 627	2 310	2 317	2 265	2 286	45	31	66	71	416 006
4 746	2 340	2 406	2 255	2 334	85	72	63	57	416 009
4 353	2 119	2 234	2 028	2 142	91	92	58	55	416 011
6 624	3 149	3 475	3 038	3 385	111	90	79	73	416 015
2 147	1 108	1 039	1 088	1 026	20	13	18	16	416 018
4 827	2 326	2 501	2 214	2 402	112	99	72	64	416 022
6 661	3 214	3 447	3 045	3 312	169	135	107	96	416 023
15 803	7 710	8 093	7 479	7 889	231	204	247	271	416 025
3 011	1 456	1 555	1 407	1 517	49	38	35	32	416 026
2 241	1 116	1 125	1 105	1 116	11	9	16	19	416 049
3 735	1 825	1 910	1 767	1 862	58	48	48	40	416 031
33 108	16 552	16 556	15 974	16 105	578	451	437	328	416 036
2 938	1 433	1 505	1 390	1 460	43	45	30	30	416 050
71 701	33 972	37 729	28 507	32 743	5 465	4 986	3 656	2 769	416 041
175 855	85 260	90 595	78 024	84 141	7 236	6 454	5 069	4 044	
									417
46 369	21 867	24 502	21 001	23 779	866	723	656	526	417 079
30 346	14 563	15 783	14 010	15 311	553	472	489	500	417 002
7 384	3 575	3 809	3 481	3 745	94	64	124	98	417 008
3 506	1 709	1 797	1 680	1 770	29	27	66	64	417 010
11 766	5 655	6 111	5 507	6 001	148	110	196	168	417 013
326	164	162	162	162	2	—	6	4	417 014
797	401	396	392	388	9	8	12	14	417 015
1 489	729	760	716	747	13	13	14	12	417 016
5 034	2 513	2 521	2 452	2 482	61	39	108	93	417 022
1 613	813	800	798	795	15	5	18	18	417 023

Noch: 1. Wohnberechtigte Bevölkerung, Wohnbevölkerung, Bevölkerung am Ort der Hauptwohnung sowie Personen mit Nebenwoh-

Schl.-Nr.	Gemeinde	Wohnberechtigte Bevölkerung			Wohnbevölkerung		
		insgesamt	männlich	weiblich	insgesamt	männlich	weiblich
		1	2	3	4	5	6
417 025	Haigerloch, Stadt	9 584	4 699	4 885	9 396	4 600	4 796
417 029	Hausen am Tann	429	213	216	404	198	206
417 031	Hechingen, Stadt	16 486	7 801	8 685	15 832	7 454	8 378
417 036	Jungingen	1 453	709	744	1 364	667	697
417 044	Meßstetten, Stadt	10 052	5 030	5 022	9 632	4 835	4 797
417 045	Nusplingen	1 946	937	1 009	1 889	909	980
417 047	Obernheim	1 380	685	695	1 337	664	673
417 051	Rangendingen	4 599	2 289	2 310	4 415	2 188	2 227
417 052	Ratshausen	667	325	342	651	317	334
417 054	Rosenfeld, Stadt	5 279	2 601	2 678	5 122	2 527	2 595
417 057	Schömburg, Stadt	3 708	1 853	1 855	3 608	1 799	1 809
417 063	Straßberg	2 489	1 208	1 281	2 409	1 161	1 248
417 071	Weilen unter d. Rinnen	466	227	239	451	220	231
417 075	Winterlingen	6 615	3 220	3 395	6 350	3 081	3 269
417 078	Zimmern unter der Burg	413	203	210	399	196	203
	Zusammen	177 382	85 678	91 704	171 060	82 272	88 788
	Region Neckar-Alb	614 599	297 286	317 313	593 578	286 370	307 208

Region Donau-Iller¹⁾

421 000	Stadtkreis Ulm, Univ.-Stadt	107 408	51 950	55 458	103 481	49 739	53 742
	Landkreise						
425	Alb-Donau-Kreis						
425 002	Allmendingen	4 241	2 038	2 203	4 082	1 955	2 127
425 004	Altheim	530	254	276	523	251	272
425 005	Altheim (Alb)	1 506	753	753	1 452	730	722
425 008	Amstetten	3 472	1 718	1 754	3 359	1 669	1 690
425 011	Asselfingen	816	430	386	790	419	371
425 013	Ballendorf	617	296	321	603	291	312
425 140	Balzheim	1 511	757	754	1 462	732	730
425 014	Beimerstetten	1 905	932	973	1 854	907	947
425 017	Berghülen	1 801	898	903	1 710	864	846
425 019	Bernstadt	1 648	831	817	1 598	801	797
425 020	Blaubeuren, Stadt	11 227	5 384	5 843	10 793	5 168	5 625
425 141	Blaustein	13 618	6 772	6 846	13 136	6 518	6 618
425 022	Börslingen	154	75	79	151	74	77
425 024	Breitingen	208	105	103	199	99	100
425 028	Dietenheim, Stadt	5 389	2 667	2 722	5 214	2 584	2 630
425 031	Dornstadt	8 681	4 312	4 369	8 357	4 102	4 255
425 033	Ehingen (Donau), Stadt	22 853	11 288	11 565	21 927	10 810	11 117
425 035	Emeringen	138	69	69	131	64	67
425 036	Emeringen	655	320	335	644	316	328
425 039	Erbach	11 082	5 547	5 535	10 738	5 379	5 359
425 050	Griesingen	755	365	390	743	357	386
425 052	Grundsheim	205	107	98	197	103	94
425 055	Hausen am Bussen	213	101	112	210	101	109
425 139	Heroldstatt	1 921	946	975	1 830	901	929
425 062	Holz Kirch	241	120	121	235	116	119
425 064	Hüttisheim	1 211	603	608	1 193	591	602
425 137	Illerkirchberg	3 955	1 929	2 026	3 838	1 873	1 965
425 066	Illerrieden	2 994	1 488	1 506	2 888	1 435	1 453
425 071	Laichingen, Stadt	9 125	4 456	4 669	8 673	4 261	4 412
425 072	Langenau, Stadt	11 776	5 766	6 010	11 515	5 630	5 885
425 073	Lauterach	486	240	246	455	226	229
425 075	Lonsee	3 605	1 784	1 821	3 527	1 753	1 774
425 079	Merklingen	1 545	759	786	1 501	740	761
425 081	Munderkingen, Stadt	4 820	2 319	2 501	4 641	2 226	2 415
425 083	Neenstetten	689	353	336	675	345	330
425 084	Nellingen	1 523	728	795	1 484	709	775
425 085	Nerenstetten	289	154	135	287	153	134
425 088	Oberdischingen	1 664	799	865	1 609	768	841
425 090	Obermarchtal	1 222	558	664	1 162	530	632

1) Soweit Land Baden-Württemberg.

nung in den Gemeinden Baden-Württembergs am 25. Mai 1987 nach Geschlecht

Bevölkerung am Ort der Hauptwohnung			Davon Personen mit				Personen nur mit Nebenwohnung		Schl.-Nr.
			nur einer Wohnung im Bundesgebiet		weiterer Wohnung oder Unterkunft im Bundesgebiet				
insgesamt	männlich	weiblich	männlich	weiblich	männlich	weiblich	männlich	weiblich	
7	8	9	10	11	12	13	14	15	
9 433	4 638	4 795	4 517	4 698	121	97	61	90	417 025
404	198	206	196	204	2	2	15	10	417 029
15 962	7 538	8 424	7 284	8 215	254	209	263	261	417 031
1 403	687	716	656	684	31	32	22	28	417 036
9 655	4 841	4 814	4 522	4 727	319	87	189	208	417 044
1 901	916	985	890	958	26	27	21	24	417 045
1 344	669	675	654	666	15	9	16	20	417 047
4 440	2 208	2 232	2 141	2 203	67	29	81	78	417 051
653	320	333	311	332	9	1	5	9	417 052
5 148	2 544	2 604	2 463	2 555	81	49	57	74	417 054
3 623	1 806	1 817	1 780	1 785	26	32	47	38	417 057
2 416	1 166	1 250	1 143	1 236	23	14	42	31	417 063
452	220	232	218	229	2	3	7	7	417 071
6 382	3 102	3 280	3 017	3 202	85	78	118	115	417 075
399	196	203	195	202	1	1	7	7	417 078
172 245	83 038	89 207	80 186	87 076	2 852	2 131	2 640	2 497	
592 346	285 704	306 642	271 571	294 271	14 133	12 371	11 582	10 671	

Region Donau-Iller¹⁾

103 494	49 609	53 885	46 307	51 164	3 302	2 721	2 341	1 573	421 000
									425
4 097	1 965	2 132	1 926	2 086	39	46	73	71	425 002
524	252	272	249	272	3	—	2	4	425 004
1 453	731	722	705	707	26	15	22	31	425 005
3 369	1 671	1 698	1 641	1 668	30	30	47	56	425 008
796	423	373	412	365	11	8	7	13	425 011
603	291	312	291	310	—	2	5	9	425 013
1 468	735	733	717	723	18	10	22	21	425 140
1 844	900	944	870	915	30	29	32	29	425 014
1 720	869	851	853	833	16	18	29	52	425 017
1 610	811	799	782	778	29	21	20	18	425 019
10 842	5 207	5 635	5 031	5 512	176	123	177	208	425 020
13 146	6 515	6 631	6 223	6 393	292	238	257	215	425 141
153	75	78	74	77	1	1	—	1	425 022
201	100	101	99	100	1	1	5	2	425 024
5 218	2 583	2 635	2 536	2 584	47	51	84	87	425 028
8 356	4 102	4 254	3 909	4 114	193	140	210	115	425 031
22 194	10 943	11 251	10 489	10 876	454	375	345	314	425 033
130	63	67	60	66	3	1	6	2	425 035
644	316	328	311	321	5	7	4	7	425 036
10 797	5 412	5 385	5 235	5 264	177	121	135	150	425 039
746	360	386	349	379	11	7	5	4	425 050
198	104	94	103	93	1	1	3	4	425 052
210	101	109	99	109	2	—	—	3	425 055
1 831	902	929	874	907	28	22	44	46	425 139
236	116	120	115	117	1	3	4	1	425 062
1 197	594	603	585	595	9	8	9	5	425 064
3 863	1 888	1 975	1 834	1 932	54	43	41	51	425 137
2 899	1 445	1 454	1 413	1 429	32	25	43	52	425 066
8 714	4 281	4 433	4 176	4 328	105	105	175	236	425 071
11 560	5 660	5 900	5 509	5 757	151	143	106	110	425 072
456	227	229	222	226	5	3	13	17	425 073
3 547	1 764	1 783	1 715	1 734	49	49	20	38	425 075
1 508	744	764	727	748	17	16	15	22	425 079
4 667	2 241	2 426	2 176	2 380	65	46	78	75	425 081
677	346	331	342	325	4	6	7	5	425 083
1 487	713	774	694	752	19	22	15	21	425 084
288	154	134	153	134	1	—	—	1	425 085
1 622	779	843	750	828	29	15	20	22	425 088
1 164	532	632	517	613	15	19	26	32	425 090

Noch: 1. Wohnberechtigte Bevölkerung, Wohnbevölkerung, Bevölkerung am Ort der Hauptwohnung sowie Personen mit Nebenwoh-

Schl.-Nr.	Gemeinde	Wohnberechtigte Bevölkerung			Wohnbevölkerung		
		insgesamt	männlich	weiblich	insgesamt	männlich	weiblich
		1	2	3	4	5	6
425 091	Oberstadion	1 214	616	598	1 179	604	575
425 092	Öllingen	404	200	204	397	197	200
425 093	Öpfingen	1 892	950	942	1 851	928	923
425 097	Rammingen	1 076	566	510	1 055	555	500
425 098	Rechtenstein	382	191	191	306	150	156
425 104	Rottenacker	1 867	926	941	1 796	888	908
425 108	Schelklingen, Stadt	6 543	3 285	3 258	6 245	3 144	3 101
425 110	Schnürpflingen	1 212	608	604	1 199	602	597
425 112	Setzingen	589	296	293	573	290	283
425 138	Staig	2 814	1 437	1 377	2 712	1 375	1 337
425 123	Untermarchtal	906	288	618	884	278	606
425 124	Unterstadion	594	294	300	583	290	293
425 125	Unterwachingen	154	82	72	152	81	71
425 130	Weidenstetten	1 063	529	534	1 033	515	518
425 134	Westerheim	2 781	1 340	1 441	2 355	1 147	1 208
425 135	Westerstetten	1 825	893	932	1 788	879	909
	Zusammen	165 607	81 522	84 085	159 494	78 474	81 020
426	Biberach						
426 001	Achstetten	3 170	1 604	1 566	3 083	1 556	1 527
426 005	Alleshausen	442	217	225	426	212	214
426 006	Allmannsweiler	269	143	126	264	141	123
426 008	Altheim	1 862	927	935	1 742	876	866
426 011	Attenweiler	1 510	756	754	1 460	735	725
426 013	Bad Buchau, Stadt	3 921	1 816	2 105	3 728	1 721	2 007
426 014	Bad Schussenried, St.	7 448	3 535	3 913	7 148	3 387	3 761
426 019	Berkheim	2 176	1 025	1 151	2 082	981	1 101
426 020	Betzenweiler	656	329	327	644	324	320
426 021	Biberach a.d.Riß, St.	29 749	14 147	15 602	28 104	13 226	14 878
426 028	Burgrieden	2 646	1 322	1 324	2 566	1 288	1 278
426 031	Dettingen an der Iller	1 638	808	830	1 592	781	811
426 035	Dürmentingen	2 241	1 108	1 133	2 145	1 059	1 086
426 036	Dürnau	376	187	189	363	181	182
426 038	Eberhardzell	3 310	1 640	1 670	3 213	1 584	1 629
426 043	Erlenmoos	1 385	684	701	1 348	668	680
426 044	Erolzheim	2 247	1 083	1 164	2 142	1 027	1 115
426 045	Ertingen	4 309	2 097	2 212	4 076	1 974	2 102
426 135	Gutenzell-Hürbel	1 451	714	737	1 401	688	713
426 058	Hochdorf	1 872	937	935	1 826	916	910
426 062	Ingoldingen	2 492	1 264	1 228	2 406	1 223	1 183
426 064	Kanzach	424	206	218	406	195	211
426 065	Kirchberg an der Iller	1 663	803	860	1 617	781	836
426 066	Kirchdorf an der Iller	2 575	1 307	1 268	2 467	1 248	1 219
426 067	Langenenslingen	3 180	1 558	1 622	3 051	1 487	1 564
426 070	Laupheim, Stadt	15 685	7 676	8 009	14 945	7 259	7 686
426 071	Maselheim	3 995	1 964	2 031	3 887	1 921	1 966
426 073	Mietingen	3 250	1 645	1 605	3 187	1 612	1 575
426 074	Mittelbiberach	2 805	1 391	1 414	2 677	1 325	1 352
426 078	Moosburg	176	86	90	170	81	89
426 087	Ochsenhausen, Stadt	7 154	3 508	3 646	6 891	3 372	3 519
426 090	Oggelshausen	851	420	431	815	402	413
426 097	Riedlingen, Stadt	9 027	4 334	4 693	8 319	3 969	4 350
426 100	Rot an der Rot	3 934	1 987	1 947	3 822	1 936	1 886
426 134	Schemmerhofen	6 409	3 163	3 246	6 201	3 063	3 138
426 108	Schwendi	5 536	2 781	2 755	5 350	2 700	2 650
426 109	Seekirch	200	91	109	195	88	107
426 113	Steinhausen a.d.Rottum	1 659	839	820	1 601	813	788
426 117	Tannheim	1 942	952	990	1 861	917	944
426 118	Tiefenbach	425	205	220	418	201	217
426 120	Ummendorf	3 553	1 758	1 795	3 393	1 669	1 724
426 121	Unlingen	2 166	1 109	1 057	2 074	1 060	1 014
426 124	Uttenweiler	3 014	1 466	1 548	2 901	1 417	1 484
426 125	Wain	1 408	697	711	1 337	669	668
426 128	Warthausen	4 073	2 017	2 056	3 883	1 931	1 952
	Zusammen	160 274	78 306	81 968	153 227	74 664	78 563

Bevölkerung in den Gemeinden Baden-Württembergs am 25. Mai 1987 nach Geschlecht

Bevölkerung am Ort der Hauptwohnung			Davon Personen mit				Personen nur mit Nebenwohnung		Schl.-Nr.
			nur einer Wohnung im Bundesgebiet		weiterer Wohnung oder Unterkunft im Bundesgebiet				
insgesamt	männlich	weiblich	männlich	weiblich	männlich	weiblich	männlich	weiblich	
7	8	9	10	11	12	13	14	15	
1 184	605	579	587	564	18	15	11	19	425 091
397	196	201	191	196	5	5	4	3	425 092
1 859	931	928	892	898	39	30	19	14	425 093
1 059	556	503	544	491	12	12	10	7	425 097
309	152	157	143	153	9	4	39	34	425 098
1 804	895	909	871	894	24	15	31	32	425 104
6 255	3 151	3 104	3 078	3 039	73	65	134	154	425 108
1 200	603	597	595	588	8	9	5	7	425 110
582	296	286	285	280	11	6	—	7	425 112
2 731	1 389	1 342	1 349	1 316	40	26	48	35	425 138
888	279	609	269	603	10	6	9	9	425 123
586	292	294	287	290	5	4	2	6	425 124
153	82	71	80	70	2	1	—	1	425 125
1 035	515	520	501	510	14	10	14	14	425 130
2 369	1 155	1 214	1 115	1 181	40	33	185	227	425 134
1 798	885	913	856	896	29	17	8	19	425 135
160 244	78 897	81 347	76 409	79 319	2 488	2 028	2 625	2 738	
									426
3 099	1 566	1 533	1 534	1 512	32	21	38	33	426 001
427	213	214	208	211	5	3	4	11	426 005
263	140	123	136	122	4	1	3	3	426 006
1 751	884	867	845	844	39	23	43	68	426 008
1 467	739	728	720	712	19	16	17	26	426 011
3 743	1 733	2 010	1 691	1 966	42	44	83	95	426 013
7 201	3 417	3 784	3 315	3 675	102	109	118	129	426 014
2 087	983	1 104	950	1 082	33	22	42	47	426 019
647	326	321	321	316	5	5	3	6	426 020
28 121	13 236	14 885	12 530	14 243	706	642	911	717	426 021
2 576	1 295	1 281	1 251	1 243	44	38	27	43	426 028
1 603	788	815	761	793	27	22	20	15	426 031
2 159	1 074	1 085	1 041	1 069	33	16	34	48	426 035
366	183	183	173	177	10	6	4	6	426 036
3 234	1 598	1 636	1 552	1 601	46	35	42	34	426 038
1 351	670	681	662	676	8	5	14	20	426 043
2 168	1 043	1 125	1 004	1 094	39	31	40	39	426 044
4 116	2 002	2 114	1 957	2 079	45	35	95	98	426 045
1 406	693	713	680	702	13	11	21	24	426 135
1 830	920	910	900	896	20	14	17	25	426 058
2 415	1 227	1 188	1 202	1 166	25	22	37	40	426 062
411	199	212	193	207	6	5	7	6	426 064
1 625	788	837	773	828	15	9	15	23	426 065
2 481	1 261	1 220	1 216	1 193	45	27	46	48	426 066
3 077	1 503	1 574	1 459	1 552	44	22	55	48	426 067
15 014	7 303	7 711	7 004	7 489	299	222	373	298	426 070
3 892	1 922	1 970	1 875	1 915	47	55	42	61	426 071
3 199	1 622	1 577	1 585	1 550	37	27	23	28	426 073
2 669	1 312	1 357	1 264	1 315	48	42	79	57	426 074
171	82	89	81	89	1	—	4	1	426 078
6 941	3 406	3 535	3 302	3 441	104	94	102	111	426 087
816	404	412	395	407	9	5	16	19	426 090
8 383	4 017	4 366	3 833	4 133	184	233	317	327	426 097
3 827	1 940	1 887	1 913	1 856	27	31	47	60	426 100
6 234	3 083	3 151	3 011	3 085	72	66	80	95	426 134
5 367	2 712	2 655	2 625	2 581	87	74	69	100	426 108
196	88	108	87	106	1	2	3	1	426 109
1 610	813	797	799	766	14	31	26	23	426 113
1 871	925	946	894	923	31	23	27	44	426 117
418	201	217	201	214	—	3	4	3	426 118
3 415	1 685	1 730	1 595	1 688	90	42	73	65	426 120
2 084	1 069	1 015	1 032	989	37	26	40	42	426 121
2 937	1 439	1 498	1 377	1 458	62	40	27	50	426 124
1 343	672	671	657	651	15	20	25	40	426 125
3 889	1 931	1 958	1 846	1 905	85	53	86	98	426 128
153 900	75 107	78 793	72 450	76 520	2 657	2 273	3 199	3 175	

Noch: 1. Wohnberechtigte Bevölkerung, Wohnbevölkerung, Bevölkerung am Ort der Hauptwohnung sowie Personen mit Nebenwoh-

Schl.-Nr.	Gemeinde	Wohnberechtigte Bevölkerung			Wohnbevölkerung		
		insgesamt	männlich	weiblich	insgesamt	männlich	weiblich
		1	2	3	4	5	6
Region Donau-Iller ¹⁾		433 289	211 778	221 511	416 202	202 877	213 325
Region Bodensee-Oberschwaben							
Landkreise							
435	Bodenseekreis						
435 005	Bermatingen	3 130	1 570	1 560	3 072	1 535	1 537
435 010	Daisendorf	1 259	620	639	1 103	539	564
435 067	Deggenhausertal	3 279	1 637	1 642	3 189	1 600	1 589
435 013	Eriskirch	3 919	1 976	1 943	3 728	1 869	1 859
435 015	Frickingen	2 284	1 134	1 150	2 221	1 100	1 121
435 016	Friedrichshafen,Stadt	53 190	25 871	27 319	51 601	24 951	26 650
435 018	Hagnau am Bodensee	1 610	761	849	1 284	602	682
435 020	Heiligenberg	2 677	1 276	1 401	2 443	1 166	1 277
435 024	Immenstaad a.Bodensee	5 937	2 974	2 963	5 323	2 651	2 672
435 029	Kressbronn am Bodensee	6 993	3 363	3 630	6 579	3 136	3 443
435 030	Langenargen	6 512	3 141	3 371	5 929	2 842	3 087
435 034	Markdorf, Stadt	10 973	5 327	5 646	10 529	5 111	5 418
435 035	Meckenbeuren	11 158	5 495	5 663	10 775	5 299	5 476
435 036	Meersburg, Stadt	5 412	2 525	2 887	4 668	2 134	2 534
435 042	Neukirch	2 219	1 099	1 120	2 135	1 053	1 082
435 045	Oberteuringen	3 564	1 790	1 774	3 306	1 661	1 645
435 047	Owingen	3 255	1 626	1 629	3 090	1 543	1 547
435 052	Salem	8 796	4 322	4 474	8 458	4 138	4 320
435 053	Sipplingen	2 409	1 170	1 239	2 036	986	1 050
435 054	Stetten	951	452	499	904	425	479
435 057	Tett nang, Stadt	16 310	8 070	8 240	15 537	7 670	7 867
435 059	Überlingen, Stadt	20 470	9 329	11 141	18 644	8 377	10 267
435 066	Uhl d i n g e n - M ü h l h o f e n	6 332	3 068	3 264	5 467	2 634	2 833
	Zusammen	182 639	88 596	94 043	172 021	83 022	88 999
436	Ravensburg						
436 001	Achberg	1 159	567	592	1 063	529	534
436 003	Aichstetten	2 234	1 103	1 131	2 133	1 053	1 080
436 004	Aitrach	2 567	1 273	1 294	2 463	1 213	1 250
436 005	Altshausen	3 968	1 966	2 002	3 815	1 883	1 932
436 006	Amtzell	2 859	1 381	1 478	2 729	1 314	1 415
436 094	Argenbühl	5 330	2 665	2 665	5 141	2 582	2 559
436 008	Aulendorf, Stadt	7 170	3 469	3 701	6 897	3 340	3 557
436 009	Bad Waldsee, Stadt	15 749	7 308	8 441	15 115	6 975	8 140
436 010	Bad Wurzach, Stadt	12 444	6 264	6 180	12 058	6 064	5 994
436 011	Baienfurt	6 559	3 203	3 356	6 304	3 055	3 249
436 012	Baindt	4 194	2 100	2 094	4 102	2 046	2 056
436 013	Berg	3 787	1 864	1 923	3 669	1 803	1 866
436 014	Bergatreute	2 514	1 250	1 264	2 438	1 206	1 232
436 018	Bodnegg	2 731	1 376	1 355	2 644	1 334	1 310
436 019	Boms	464	238	226	444	225	219
436 024	Ebenweiler	795	395	400	779	389	390
436 093	Ebersbach-Musbach	1 245	620	625	1 186	600	586
436 027	Eichstegen	410	203	207	403	201	202
436 032	Fleischwangen	440	227	213	424	215	209
436 096	Fronreute	3 630	1 822	1 808	3 503	1 756	1 747
436 039	Grünkraut	2 464	1 214	1 250	2 350	1 155	1 195
436 040	Guggenhausen	198	92	106	188	87	101
436 095	Horgenzell	3 762	1 872	1 890	3 628	1 804	1 824
436 047	Hoßkirch	567	292	275	551	285	266
436 049	Isny im Allgäu, Stadt	13 162	6 113	7 049	12 744	5 895	6 849
436 052	Kißlegg	7 764	3 835	3 929	7 530	3 698	3 832
436 053	Königseggwald	554	270	284	501	240	261
436 055	Leutkirch im Allgäu,St.	20 991	10 301	10 690	20 138	9 835	10 303
436 064	Ravensburg, Stadt	45 423	21 595	23 828	43 782	20 705	23 077
436 067	Riedhausen	392	204	188	382	200	182
436 069	Schlier	3 190	1 602	1 588	3 094	1 543	1 551
436 077	Unterwaldhausen	225	113	112	218	110	108

1) Soweit Land Baden-Württemberg.

Bevölkerung in den Gemeinden Baden-Württembergs am 25. Mai 1987 nach Geschlecht

Bevölkerung am Ort der Hauptwohnung			Davon Personen mit				Personen nur mit Nebenwohnung		Schl.-Nr.
			nur einer Wohnung im Bundesgebiet		weiterer Wohnung oder Unterkunft im Bundesgebiet				
insgesamt	männlich	weiblich	männlich	weiblich	männlich	weiblich	männlich	weiblich	
7	8	9	10	11	12	13	14	15	
417 638	203 613	214 025	195 166	207 003	8 447	7 022	8 165	7 486	

Region Bodensee-Oberschwaben

									435
3 085	1 544	1 541	1 504	1 508	40	33	26	19	435 005
1 111	544	567	503	539	41	28	76	72	435 010
3 204	1 609	1 595	1 578	1 559	31	36	28	47	435 067
3 733	1 868	1 865	1 801	1 817	67	48	108	78	435 013
2 227	1 104	1 123	1 066	1 104	38	19	30	27	435 015
51 808	25 086	26 722	24 250	26 086	836	636	785	597	435 016
1 290	607	683	564	642	43	41	154	166	435 018
2 440	1 169	1 271	1 125	1 236	44	35	107	130	435 020
5 229	2 556	2 673	2 403	2 564	153	109	418	290	435 024
6 633	3 172	3 461	3 059	3 350	113	111	191	169	435 029
6 073	2 921	3 152	2 741	2 986	180	166	220	219	435 030
10 578	5 138	5 440	4 987	5 301	151	139	189	206	435 034
10 833	5 336	5 497	5 177	5 375	159	122	159	166	435 035
4 703	2 165	2 538	1 989	2 385	176	153	360	349	435 036
2 147	1 060	1 087	1 040	1 067	20	20	39	33	435 042
3 313	1 663	1 650	1 619	1 614	44	36	127	124	435 045
3 119	1 559	1 560	1 512	1 507	47	53	67	69	435 047
8 520	4 177	4 343	3 915	4 164	262	179	145	131	435 052
2 044	990	1 054	950	1 015	40	39	180	185	435 053
914	433	481	416	466	17	15	19	18	435 054
15 522	7 664	7 858	7 392	7 657	272	201	406	382	435 057
18 729	8 450	10 279	7 945	9 767	505	512	879	862	435 059
5 521	2 661	2 860	2 537	2 728	124	132	407	404	435 066
172 776	83 476	89 300	80 073	86 437	3 403	2 863	5 120	4 743	
									436
1 060	526	534	510	508	16	26	41	58	436 001
2 140	1 057	1 083	1 027	1 065	30	18	46	48	436 003
2 477	1 222	1 255	1 174	1 222	48	33	51	39	436 004
3 845	1 899	1 946	1 768	1 842	131	104	67	56	436 005
2 751	1 330	1 421	1 282	1 390	48	31	51	57	436 006
5 171	2 597	2 574	2 527	2 499	70	75	68	91	436 094
6 950	3 372	3 578	3 253	3 476	119	102	97	123	436 008
15 171	7 024	8 147	6 815	7 935	209	212	284	294	436 009
12 144	6 126	6 018	5 884	5 856	242	162	138	162	436 010
6 344	3 089	3 255	2 972	3 177	117	78	114	101	436 011
4 116	2 051	2 065	1 985	2 007	66	58	49	29	436 012
3 685	1 808	1 877	1 729	1 814	79	63	56	46	436 013
2 441	1 212	1 229	1 190	1 219	22	10	38	35	436 014
2 653	1 342	1 311	1 313	1 283	29	28	34	44	436 018
448	227	221	219	213	8	8	11	5	436 019
782	390	392	382	382	8	10	5	8	436 024
1 190	603	587	587	584	16	3	17	38	436 093
405	202	203	193	198	9	5	1	4	436 027
424	215	209	213	207	2	2	12	4	436 032
3 522	1 771	1 751	1 710	1 716	61	35	51	57	436 096
2 366	1 164	1 202	1 125	1 175	39	27	50	48	436 039
192	91	101	84	99	7	2	1	5	436 040
3 630	1 808	1 822	1 766	1 792	42	30	64	68	436 095
554	285	269	279	263	6	6	7	6	436 047
12 757	5 912	6 845	5 419	6 033	493	812	201	204	436 049
7 573	3 725	3 848	3 655	3 784	70	64	110	81	436 052
500	242	258	238	253	4	5	28	26	436 053
20 309	9 946	10 363	9 616	10 033	330	330	355	327	436 055
43 913	20 815	23 098	19 810	22 246	1 005	852	780	730	436 064
383	201	182	199	181	2	1	3	6	436 067
3 115	1 560	1 555	1 492	1 505	68	50	42	33	436 069
219	111	108	109	106	2	2	2	4	436 077

Noch: 1. Wohnberechtigte Bevölkerung, Wohnbevölkerung, Bevölkerung am Ort der Hauptwohnung sowie Personen mit Nebenwoh-

Schl.-Nr.	Gemeinde	Wohnberechtigte Bevölkerung			Wohnbevölkerung		
		insgesamt	männlich	weiblich	insgesamt	männlich	weiblich
		1	2	3	4	5	6
436 078	Vogt	3 907	1 959	1 948	3 770	1 888	1 882
436 079	Waldburg	2 240	1 111	1 129	2 137	1 059	1 078
436 081	Wangen im Allgäu, St.	24 359	11 653	12 706	23 451	11 166	12 285
436 082	Weingarten, Stadt	21 954	10 700	11 254	21 063	10 173	10 890
436 083	Wilhelmsdorf	3 871	1 896	1 975	3 603	1 770	1 833
436 085	Wolfegg	3 069	1 485	1 584	2 941	1 422	1 519
436 087	Wolpertswende	3 541	1 764	1 777	3 431	1 707	1 724
	Zusammen	241 882	117 365	124 517	232 812	112 525	120 287
437	Sigmaringen						
437 005	Beuron	924	462	462	884	442	442
437 008	Bingen	2 663	1 286	1 377	2 557	1 235	1 322
437 031	Gammertingen, Stadt	6 218	3 054	3 164	5 876	2 866	3 010
437 044	Herbertingen	4 115	2 054	2 061	3 973	1 975	1 998
437 124	Herdwangen-Schönach	2 245	1 128	1 117	2 188	1 100	1 088
437 047	Hettingen, Stadt	2 041	1 008	1 033	1 914	939	975
437 053	Hohentengen	3 940	2 064	1 876	3 790	1 966	1 824
437 056	Illmensee	1 653	835	818	1 475	742	733
437 059	Inzigkofen	2 267	1 123	1 144	2 174	1 077	1 097
437 065	Krauchenwies	4 386	2 173	2 213	4 192	2 060	2 132
437 072	Leibertingen	1 989	969	1 020	1 893	933	960
437 076	Mengen, Stadt	9 383	4 561	4 822	8 908	4 305	4 603
437 078	Meßkirch, Stadt	7 359	3 547	3 812	6 955	3 330	3 625
437 082	Neufra	1 861	898	963	1 803	868	935
437 086	Ostrach	5 407	2 655	2 752	5 187	2 553	2 634
437 088	Pfullendorf, Stadt	10 734	5 472	5 262	10 296	5 239	5 057
437 123	Sauldorf	2 223	1 128	1 095	2 130	1 083	1 047
437 100	Saulgau, Stadt	15 626	7 418	8 208	14 783	6 973	7 810
437 101	Scheer, Stadt	2 499	1 208	1 291	2 359	1 139	1 220
437 102	Schwenningen	1 677	804	873	1 566	751	815
437 104	Sigmaringen, Stadt	15 976	7 890	8 086	15 198	7 450	7 748
437 105	Sigmaringendorf	3 660	1 768	1 892	3 514	1 695	1 819
437 107	Stetten am kalten Markt	5 479	2 933	2 546	5 151	2 708	2 443
437 114	Veringenstadt, Stadt	2 188	1 086	1 102	2 104	1 032	1 072
437 118	Wald	2 514	1 073	1 441	2 414	1 022	1 392
	Zusammen	119 027	58 597	60 430	113 284	55 483	57 801
	Region						
	Bodensee-Oberschwaben	543 548	264 558	278 990	518 117	251 030	267 087
	Regierungsbezirk						
	Tübingen	1 591 436	773 622	817 814	1 527 897	740 277	787 620
Land Baden-Württemberg							
	Insgesamt	9 634 468	4 673 380	4 961 088	9 276 718	4 484 539	4 792 179

nung in den Gemeinden Baden-Württembergs am 25. Mai 1987 nach Geschlecht

Bevölkerung am Ort der Hauptwohnung			Davon Personen mit				Personen nur mit Nebenwohnung		Schl.-Nr.
			nur einer Wohnung im Bundesgebiet		weiterer Wohnung oder Unterkunft im Bundesgebiet				
insgesamt	männlich	weiblich	männlich	weiblich	männlich	weiblich	männlich	weiblich	
7	8	9	10	11	12	13	14	15	
3 781	1 894	1 887	1 843	1 831	51	56	65	61	436 078
2 152	1 066	1 086	1 039	1 053	27	33	45	43	436 079
23 588	11 257	12 331	10 832	11 955	425	376	396	375	436 081
20 918	10 124	10 794	9 449	10 327	675	467	576	460	436 082
3 563	1 749	1 814	1 586	1 647	163	167	147	161	436 083
2 961	1 435	1 526	1 391	1 474	44	52	50	58	436 085
3 442	1 713	1 729	1 683	1 710	30	19	51	48	436 087
233 635	113 161	120 474	108 348	116 060	4 813	4 414	4 204	4 043	
									437
894	449	445	432	423	17	22	13	17	437 005
2 556	1 241	1 315	1 193	1 262	48	53	45	62	437 008
5 908	2 885	3 023	2 784	2 921	101	102	169	141	437 031
3 997	1 990	2 007	1 937	1 967	53	40	64	54	437 044
2 198	1 105	1 093	1 071	1 049	34	44	23	24	437 124
1 929	952	977	926	962	26	15	56	56	437 047
3 806	1 977	1 829	1 758	1 811	219	18	87	47	437 053
1 476	741	735	700	712	41	23	94	83	437 056
2 223	1 106	1 117	1 049	1 072	57	45	17	27	437 059
4 209	2 069	2 140	2 032	2 112	37	28	104	73	437 065
1 900	936	964	926	953	10	11	33	56	437 072
8 962	4 345	4 617	4 232	4 523	113	94	216	205	437 076
6 934	3 318	3 616	3 249	3 534	69	82	229	196	437 078
1 813	875	938	859	926	16	12	23	25	437 082
5 214	2 569	2 645	2 493	2 578	76	67	86	107	437 086
10 326	5 264	5 062	4 971	4 983	293	79	208	200	437 088
2 140	1 088	1 052	1 064	1 031	24	21	40	43	437 123
14 874	7 034	7 840	6 860	7 680	174	160	384	368	437 100
2 368	1 147	1 221	1 103	1 193	44	28	61	70	437 101
1 597	771	826	734	801	37	25	33	47	437 102
15 109	7 413	7 696	6 462	7 094	951	602	477	390	437 104
3 527	1 704	1 823	1 658	1 766	46	57	64	69	437 105
5 140	2 691	2 449	2 365	2 407	326	42	242	97	437 107
2 125	1 049	1 076	1 006	1 060	43	16	37	26	437 114
2 425	1 034	1 391	1 003	1 083	31	308	39	50	437 118
113 650	55 753	57 897	52 867	55 903	2 886	1 994	2 844	2 533	
520 061	252 390	267 671	241 288	258 400	11 102	9 271	12 168	11 319	
1 530 045	741 707	788 338	708 025	759 674	33 682	28 664	31 915	29 476	
Land Baden-Württemberg									
9 286 387	4 488 152	4 798 235	4 293 540	4 628 662	194 612	169 573	185 228	162 853	

2. Bevölkerung am Ort der Hauptwohnung in den Gemeinden Baden-Württembergs am 25. Mai 1987 nach überwiegendem Lebens-

Schl.-Nr.	Gemeinde	Bevölkerung am Ort der Hauptwohnung			Davon mit überwiegendem					
					Erwerbs-/ Berufstätigkeit			Arbeitslosen- geld/-hilfe		
		ins- gesamt	männ- lich	weib- lich	zu- sammen	männ- lich	weib- lich	zu- sammen	männ- lich	weib- lich
		1	2	3	4	5	6	7	8	9

Regierungsbezirk Stuttgart

Region Mittlerer Neckar

111 000	Stadtkreis Stuttgart, L.-Hauptstadt	551 904	263 484	288 420	251 017	151 627	99 390	8 672	5 233	3 439
	Landkreise									
115	Böblingen									
115 001	Aidlingen	7 754	3 765	3 989	3 468	2 292	1 176	51	30	21
115 002	Altdorf	2 827	1 418	1 409	1 219	838	381	19	10	9
115 003	Böblingen, Stadt	42 589	20 813	21 776	19 257	12 109	7 148	495	274	221
115 004	Bondorf	3 457	1 727	1 730	1 433	1 009	424	25	13	12
115 010	Deckenpfronn	2 062	1 028	1 034	924	624	300	14	7	7
115 013	Ehningen	6 906	3 403	3 503	3 200	2 125	1 075	51	19	32
115 015	Gärtringen	10 147	5 055	5 092	4 750	3 092	1 658	88	44	44
115 016	Gäufelden	6 283	3 129	3 154	2 728	1 846	882	47	25	22
115 054	Grafenau	5 139	2 526	2 613	2 376	1 570	806	58	26	32
115 021	Herrenberg, Stadt	26 001	12 641	13 360	11 200	7 379	3 821	229	128	101
115 022	Hildrizhausen	2 862	1 457	1 405	1 311	861	450	18	10	8
115 024	Holzgerlingen	8 918	4 475	4 443	4 031	2 676	1 355	65	36	29
115 053	Jettingen	5 330	2 622	2 708	2 447	1 630	817	44	17	27
115 028	Leonberg, Stadt	40 303	19 502	20 801	18 437	11 550	6 887	411	237	174
115 029	Magstadt	7 585	3 760	3 825	3 361	2 206	1 155	75	33	42
115 034	Mötzingen	2 643	1 325	1 318	1 123	761	362	30	12	18
115 037	Nufringen	4 085	2 049	2 036	1 835	1 219	616	18	10	8
115 041	Renningen, Stadt	13 393	6 650	6 743	6 035	3 921	2 114	108	52	56
115 042	Rutesheim	8 511	4 219	4 292	3 877	2 543	1 334	61	33	28
115 044	Schönaich	9 229	4 575	4 654	4 197	2 801	1 396	79	25	54
115 045	Sindelfingen, Stadt	56 861	28 440	28 421	25 509	17 091	8 418	518	292	226
115 046	Steinenbronn	4 636	2 294	2 342	2 170	1 411	759	36	23	13
115 048	Waldenbuch, Stadt	7 389	3 572	3 817	3 406	2 164	1 242	63	30	33
115 050	Weil der Stadt, Stadt	16 145	8 060	8 085	7 229	4 772	2 457	143	78	65
115 051	Weil im Schönbuch	8 429	4 194	4 235	3 956	2 597	1 359	46	31	15
115 052	Weissach	6 193	3 122	3 071	2 826	1 870	956	54	25	29
	Zusammen	315 677	155 821	159 856	142 305	92 957	49 348	2 846	1 520	1 326
116	Esslingen									
116 081	Aichtal, Stadt	8 311	4 156	4 155	3 794	2 502	1 292	61	29	32
116 076	Aichwald	7 624	3 738	3 886	3 286	2 188	1 098	40	23	17
116 004	Altbach	5 559	2 731	2 828	2 610	1 713	897	31	14	17
116 005	Altdorf	891	443	448	396	264	132	3	—	—
116 006	Altenriet	1 380	681	699	653	411	242	5	—	—
116 007	Baltmannsweiler	5 294	2 676	2 618	2 390	1 598	792	50	34	16
116 008	Bempflingen	3 100	1 510	1 590	1 324	882	442	13	—	—
116 011	Beuren	3 233	1 578	1 655	1 463	951	512	32	22	10
116 012	Bissingen an der Teck	3 271	1 644	1 627	1 466	973	493	14	6	8
116 014	Deizisau	6 031	3 020	3 011	2 860	1 856	1 004	37	20	17
116 015	Denkendorf	9 719	4 951	4 768	4 650	3 063	1 587	65	41	24
116 016	Dettingen unter Teck	5 055	2 445	2 610	2 301	1 492	809	23	10	13
116 018	Erkenbrechtsweiler	1 831	899	932	875	553	322	10	—	—
116 019	Esslingen am Neckar, St.	90 557	44 377	46 180	40 891	26 043	14 848	882	504	378
116 077	Filderstadt, Stadt	36 323	17 858	18 465	17 233	10 937	6 296	335	181	154
116 020	Frickenhäusen	8 544	4 195	4 349	3 915	2 503	1 412	57	37	20
116 022	Großbettlingen	3 464	1 704	1 760	1 567	1 022	545	19	13	6
116 027	Hochdorf	4 115	2 079	2 036	1 875	1 249	626	31	15	16
116 029	Holzmaden	1 646	802	844	701	465	236	10	—	—
116 033	Kirchheim u. Teck, Stadt	33 920	16 372	17 548	14 991	9 452	5 539	334	185	149
116 035	Köngen	8 058	3 967	4 091	3 739	2 477	1 262	72	42	30
116 036	Kohlberg	2 119	1 055	1 064	954	613	341	8	—	—
116 078	Leinfeld.-Echterding., St.	33 694	16 399	17 295	15 783	9 845	5 938	315	173	142
116 079	Lenningen	7 978	3 970	4 008	3 589	2 391	1 198	43	25	18
116 037	Lichtenwald	2 399	1 174	1 225	1 054	712	342	16	6	10

unterhalt und Geschlecht

Lebensunterhalt durch												Schl.-Nr.
Rente, Pension			eigenes Vermögen, Vermietung, Verpachtung, Altenteil			Zuwendungen, Unterhalt durch Eltern, Ehegatte usw.			sonstige Unterstützungen (z. B. Sozial- hilfe, BAföG)			
zu- sammen	männ- lich	weib- lich	zu- sammen	männ- lich	weib- lich	zu- sammen	männ- lich	weib- lich	zu- sammen	männ- lich	weib- lich	
10	11	12	13	14	15	16	17	18	19	20	21	

Regierungsbezirk Stuttgart
Region Mittlerer Neckar

111 590	39 477	72 113	4 518	1 541	2 977	163 380	58 380	105 000	12 727	7 226	5 501	111 000
												115
976	390	586	42	14	28	3 137	1 018	2 119	80	21	59	115 001
307	123	184	—	—	—	1 259	435	824	—	—	—	115 002
6 758	2 661	4 097	212	78	134	15 217	5 336	9 881	650	355	295	115 003
419	165	254	11	—	—	1 551	527	1 024	18	—	—	115 004
251	114	137	—	—	—	862	276	586	—	—	—	115 010
919	350	569	29	12	17	2 668	882	1 786	39	15	24	115 013
1 137	473	664	26	11	15	4 056	1 394	2 662	90	41	49	115 015
769	315	454	18	10	8	2 694	922	1 772	27	11	16	115 016
743	302	441	27	6	21	1 904	606	1 298	31	16	15	115 054
3 767	1 380	2 387	119	47	72	10 339	3 536	6 803	347	171	176	115 021
326	122	204	13	4	9	1 145	419	726	49	41	8	115 022
1 185	477	708	37	20	17	3 542	1 237	2 305	58	29	29	115 024
696	272	424	18	9	9	2 091	678	1 413	34	16	18	115 053
6 334	2 403	3 931	289	127	162	14 297	4 893	9 404	535	292	243	115 028
1 097	439	658	36	16	20	2 965	1 049	1 916	51	17	34	115 029
364	144	220	5	—	—	1 100	391	709	21	—	—	115 034
537	217	320	17	6	11	1 667	591	1 076	11	6	5	115 037
1 844	728	1 116	60	26	34	5 202	1 835	3 367	144	88	56	115 041
1 184	441	743	26	9	17	3 317	1 157	2 160	46	36	10	115 042
1 265	502	763	33	14	19	3 604	1 204	2 400	51	29	22	115 044
8 190	3 414	4 776	249	86	163	21 749	7 224	14 525	646	333	313	115 045
667	262	405	17	7	10	1 718	579	1 139	28	12	16	115 046
966	366	600	51	20	31	2 856	961	1 895	47	31	16	115 048
2 240	896	1 344	92	34	58	6 284	2 190	4 094	157	90	67	115 050
1 127	429	698	30	9	21	3 230	1 102	2 128	40	26	14	115 051
813	309	504	31	11	20	2 423	882	1 541	46	25	21	115 052
44 881	17 694	27 187	1 495	583	912	120 877	41 324	79 553	3 273	1 743	1 530	
												116
1 066	443	623	39	10	29	3 294	1 145	2 149	57	27	30	116 081
924	400	524	34	17	17	3 274	1 087	2 187	66	23	43	116 076
884	355	529	31	12	19	1 979	626	1 353	24	11	13	116 004
111	46	65	8	4	4	370	125	245	3	—	—	116 005
178	74	104	3	—	—	529	183	346	12	—	—	116 006
693	276	417	28	10	18	2 099	739	1 360	34	19	15	116 007
415	165	250	12	—	—	1 317	442	875	19	14	5	116 008
554	201	353	9	5	4	1 152	388	764	23	11	12	116 011
464	188	276	18	9	9	1 275	450	825	34	18	16	116 012
868	348	520	26	9	17	2 206	764	1 442	34	23	11	116 014
1 305	503	802	38	15	23	3 528	1 260	2 268	133	69	64	116 015
851	301	550	35	9	26	1 785	615	1 170	60	18	42	116 016
300	120	180	4	—	—	628	209	419	14	9	5	116 018
17 924	6 652	11 272	530	205	325	28 803	10 181	18 622	1 527	792	735	116 019
4 519	1 707	2 812	192	64	128	13 467	4 666	8 801	577	303	274	116 077
1 328	506	822	25	13	12	3 107	1 075	2 032	112	61	51	116 020
479	180	299	12	5	7	1 343	468	875	44	16	28	116 022
599	233	366	15	4	11	1 569	563	1 006	26	15	11	116 027
272	102	170	8	—	—	643	218	425	12	9	3	116 029
5 922	2 218	3 704	260	89	171	11 913	4 136	7 777	500	292	208	116 033
1 119	431	688	30	14	16	3 047	974	2 073	51	29	22	116 035
362	144	218	4	—	—	780	283	497	11	8	3	116 036
5 068	1 919	3 149	239	90	149	11 943	4 172	7 771	346	200	146	116 078
1 386	541	845	25	14	11	2 853	955	1 898	82	44	38	116 079
279	109	170	10	4	6	1 026	335	691	14	8	6	116 037

Noch: 2. Bevölkerung am Ort der Hauptwohnung in den Gemeinden Baden-Württembergs am 25. Mai 1987 nach überwiegendem Le-

Schl.-Nr.	Gemeinde	Bevölkerung am Ort der Hauptwohnung			Davon mit überwiegendem					
					Erwerbs-/ Berufstätigkeit			Arbeitslosen- geld/-hilfe		
		ins- gesamt	männ- lich	weib- lich	zu- sammen	männ- lich	weib- lich	zu- sammen	männ- lich	weib- lich
		1	2	3	4	5	6	7	8	9
116 041	Neckartailfingen	3 274	1 623	1 651	1 473	947	526	23	13	10
116 042	Neckartenzlingen	5 443	2 692	2 751	2 617	1 604	1 013	49	33	16
116 043	Neidlingen	1 602	780	822	767	491	276	8	—	—
116 046	Neuffen, Stadt	5 208	2 543	2 665	2 260	1 478	782	32	18	14
116 047	Neuhausen a.d.Fildern	10 398	5 111	5 287	4 777	3 080	1 697	84	43	41
116 048	Notzingen	3 089	1 529	1 560	1 387	935	452	14	—	—
116 049	Nürtingen, Stadt	36 350	17 433	18 917	15 585	9 840	5 745	345	219	126
116 050	Oberboihingen	4 500	2 249	2 251	1 964	1 330	634	40	19	21
116 053	Ohmden	1 579	811	768	752	522	230	11	8	3
116 080	Ostfildern, Stadt	27 888	13 636	14 252	12 772	8 077	4 695	241	113	128
116 054	Owen, Stadt	2 925	1 449	1 476	1 260	842	418	18	10	8
116 056	Plochingen, Stadt	12 140	6 046	6 094	5 474	3 593	1 881	129	66	63
116 058	Reichenbach a. d. Fils	7 012	3 439	3 573	3 227	2 061	1 166	86	50	36
116 063	Schlaithdorf	1 442	720	722	571	389	182	6	—	—
116 068	Unterensingen	3 927	1 976	1 951	1 847	1 243	604	27	20	7
116 070	Weilheim a.d.Teck,St.	8 145	4 004	4 141	3 726	2 428	1 298	44	24	20
116 071	Wendlingen a.Neckar,St.	14 414	7 123	7 291	6 620	4 296	2 324	132	67	65
116 072	Wernau (Neckar), Stadt	11 765	5 768	5 997	5 359	3 465	1 894	133	58	75
116 073	Wolfschlugen	5 212	2 568	2 644	2 352	1 534	818	39	24	15
	Zusammen	460 429	225 924	234 505	209 150	134 310	74 840	3 967	2 209	1 758
117	Göppingen									
117 001	Adelberg	1 710	865	845	773	507	266	3	—	—
117 002	Aichelberg	839	398	441	358	241	117	—	—	—
117 003	Albershausen	3 710	1 774	1 936	1 679	1 083	596	41	22	19
117 006	Bad Ditzenbach	3 010	1 451	1 559	1 289	848	441	28	—	—
117 007	Bad Überkingen	3 586	1 732	1 854	1 579	1 016	563	28	18	10
117 009	Birenbach	1 627	803	824	742	462	280	18	9	9
117 010	Böhmekirch	4 633	2 297	2 336	2 019	1 304	715	40	26	14
117 011	Börtlingen	1 657	804	853	738	480	258	8	—	—
117 012	Boll	4 161	1 935	2 226	1 718	1 024	694	47	26	21
117 014	Deggingen	5 548	2 651	2 897	2 409	1 556	853	58	29	29
117 015	Donzdorf, Stadt	10 963	5 449	5 514	4 836	3 183	1 653	108	56	52
117 016	Drackenstein	338	179	159	154	111	43	—	—	—
117 017	Dürnau	1 525	742	783	724	448	276	31	20	11
117 018	Ebersbach a.d.Fils,St.	14 596	7 255	7 341	6 648	4 420	2 228	132	74	58
117 019	Eislingen/Fils, Stadt	17 217	8 340	8 877	7 542	4 797	2 745	235	133	102
117 020	Eschenbach	1 659	813	846	741	482	259	12	—	—
117 023	Gammelshausen	1 485	749	736	681	443	238	—	—	—
117 024	Geislingen a.d.St.,St.	25 980	12 580	13 400	10 644	6 844	3 800	423	245	178
117 025	Gingen an der Fils	4 173	1 971	2 202	1 826	1 173	653	35	16	19
117 026	Göppingen, Stadt	52 151	24 647	27 504	22 025	13 608	8 417	734	430	304
117 028	Gruibingen	1 836	934	902	835	563	272	8	—	—
117 029	Hattenhofen	2 715	1 389	1 326	1 207	795	412	25	14	11
117 030	Heiningen	4 896	2 408	2 488	2 191	1 411	780	44	29	15
117 031	Hohenstadt	524	261	263	205	138	67	4	—	—
117 033	Kuchen	5 567	2 711	2 856	2 462	1 575	887	78	42	36
117 061	Lauterstein, Stadt	2 660	1 298	1 362	1 145	754	391	26	11	15
117 035	Mühlhausen im Täle	936	448	488	433	273	160	8	5	3
117 037	Ottenbach	2 084	994	1 090	891	578	313	15	9	6
117 038	Rechberghausen	4 991	2 366	2 625	2 182	1 380	802	38	22	16
117 042	Salach	6 793	3 245	3 548	2 868	1 840	1 028	102	49	53
117 043	Schlat	1 634	807	827	692	465	227	16	10	6
117 044	Schlierbach	3 438	1 692	1 746	1 562	1 022	540	26	15	11
117 049	Süßen	8 841	4 318	4 523	3 999	2 581	1 418	67	37	30
117 051	Uhingen	12 090	6 025	6 065	5 391	3 595	1 796	171	95	76
117 053	Wäschenbeuren	2 808	1 361	1 447	1 196	773	423	19	11	8
117 055	Wangen	3 209	1 589	1 620	1 420	961	459	32	14	18
117 058	Wiesensteig, Stadt	2 426	1 191	1 235	1 062	701	361	29	23	6
117 060	Zell unter Aichelberg	2 363	1 143	1 220	1 091	696	395	14	4	10
	Zusammen	230 379	111 615	118 764	99 957	64 131	35 826	2 720	1 539	1 181
118	Ludwigsburg									
118 001	Affalterbach	4 271	2 149	2 122	1 842	1 243	599	42	21	21
118 003	Asperg, Stadt	11 547	5 721	5 826	5 248	3 426	1 822	136	70	66

bensunterhalt und Geschlecht

Lebensunterhalt durch												Schl.-Nr.	
Rente, Pension			eigenes Vermögen, Vermietung, Verpachtung, Altenteil			Zuwendungen, Unterhalt durch Eltern, Ehegatte usw.			sonstige Unterstützungen (z. B. Sozialhilfe, BAföG)				
zu-sammen	männ-lich	weib-lich	zu-sammen	männ-lich	weib-lich	zu-sammen	männ-lich	weib-lich	zu-sammen	männ-lich	weib-lich		
10	11	12	13	14	15	16	17	18	19	20	21		
419	166	253	19	5	14	1 305	472	833	35	20	15	116 041	
680	266	414	28	10	18	2 033	762	1 271	36	17	19	116 042	
237	100	137	5	—	—	577	174	403	8	—	—	116 043	
900	331	569	28	8	20	1 952	689	1 263	36	19	17	116 046	
1 400	550	850	46	13	33	3 962	1 348	2 614	129	77	52	116 047	
427	165	262	8	—	—	1 221	400	821	32	15	17	116 048	
6 228	2 251	3 977	204	84	120	13 257	4 644	8 613	731	395	336	116 049	
628	247	381	28	15	13	1 810	618	1 192	30	20	10	116 050	
213	83	130	8	—	—	588	194	394	7	—	—	116 053	
4 302	1 726	2 576	144	47	97	10 007	3 463	6 544	422	210	212	116 080	
475	187	288	11	4	7	1 140	392	748	21	14	7	116 054	
2 148	829	1 319	76	29	47	4 159	1 448	2 711	154	81	73	116 056	
1 259	483	776	27	14	13	2 364	802	1 562	49	29	20	116 058	
208	94	114	10	—	—	621	220	401	26	12	14	116 063	
477	181	296	16	4	12	1 531	514	1 017	29	14	15	116 068	
1 261	494	767	38	15	23	3 020	1 012	2 008	56	31	25	116 070	
2 110	803	1 307	65	24	41	5 321	1 839	3 482	166	94	72	116 071	
1 966	766	1 200	41	16	25	4 098	1 369	2 729	168	94	74	116 072	
703	288	415	17	7	10	2 062	692	1 370	39	23	16	116 073	
73 911	28 172	45 739	2 454	916	1 538	164 958	57 111	107 847	5 989	3 206	2 783	117	
270	110	160	6	—	—	639	234	405	19	11	8	117 001	
156	60	96	—	—	—	312	87	225	—	—	—	117 002	
573	216	357	12	5	7	1 379	434	945	26	14	12	117 003	
608	228	380	12	—	—	1 044	346	698	29	17	12	117 006	
594	240	354	37	15	22	1 294	420	874	54	23	31	117 007	
250	109	141	4	—	—	603	214	389	10	—	—	117 009	
773	311	462	13	5	8	1 756	632	1 124	32	19	13	117 010	
296	107	189	10	—	—	594	204	390	11	4	7	117 011	
760	256	504	47	17	30	1 518	584	934	71	28	43	117 012	
1 018	359	659	17	8	9	1 963	647	1 316	83	52	31	117 014	
1 679	669	1 010	41	17	24	4 162	1 454	2 708	137	70	67	117 015	
52	18	34	—	—	—	128	49	79	—	—	—	117 016	
251	97	154	6	—	—	501	169	332	12	—	—	117 017	
2 368	875	1 493	61	26	35	5 254	1 786	3 468	133	74	59	117 018	
3 481	1 275	2 206	93	41	52	5 705	2 006	3 699	161	88	73	117 019	
246	101	145	13	4	9	642	217	425	5	—	—	117 020	
195	90	105	—	—	—	582	203	379	15	6	9	117 023	
5 781	2 181	3 600	139	50	89	8 648	3 051	5 597	345	209	136	117 024	
809	289	520	14	6	8	1 456	472	984	33	15	18	117 025	
11 521	4 304	7 217	442	144	298	16 682	5 790	10 892	747	371	376	117 026	
262	110	152	5	—	—	719	250	469	7	3	4	117 028	
374	157	217	5	—	—	1 087	412	675	17	—	—	117 029	
700	274	426	12	8	4	1 885	653	1 232	64	33	31	117 030	
82	30	52	4	—	—	225	86	139	4	—	—	117 031	
956	385	571	17	7	10	2 026	688	1 338	28	14	14	117 033	
496	187	309	10	3	7	962	329	633	21	14	7	117 061	
150	62	88	5	—	—	333	104	229	7	—	—	117 035	
313	127	186	13	4	9	842	270	572	10	6	4	117 037	
945	384	561	16	5	11	1 783	562	1 221	27	13	14	117 038	
1 333	510	823	32	10	22	2 360	804	1 556	98	32	66	117 042	
289	117	172	13	5	8	614	204	410	10	6	4	117 043	
487	184	303	16	6	10	1 332	455	877	15	10	5	117 044	
1 488	531	957	56	20	36	3 153	1 114	2 039	78	35	43	117 049	
2 174	823	1 351	49	21	28	4 162	1 426	2 736	143	65	78	117 051	
478	187	291	10	3	7	1 082	371	711	23	16	7	117 053	
493	190	303	25	5	20	1 220	410	810	19	9	10	117 055	
384	146	238	8	3	5	841	256	585	102	62	40	117 058	
298	110	188	12	5	7	936	323	613	12	5	7	117 060	
43 383	16 409	26 974	1 280	461	819	80 424	27 716	52 708	2 615	1 359	1 256	118	
555	237	318	18	9	9	1 789	625	1 164	25	14	11	118 001	
2 057	814	1 243	56	16	40	3 950	1 338	2 612	100	57	43	118 003	

Noch: 2. Bevölkerung am Ort der Hauptwohnung in den Gemeinden Baden-Württembergs am 25. Mai 1987 nach überwiegendem Le-

Schl.-Nr.	Gemeinde	Bevölkerung am Ort der Hauptwohnung			Davon mit überwiegendem					
					Erwerbs-/ Berufstätigkeit			Arbeitslosen- geld/-hilfe		
		ins- gesamt	männ- lich	weib- lich	zu- sammen	männ- lich	weib- lich	zu- sammen	männ- lich	weib- lich
		1	2	3	4	5	6	7	8	9
118 006	Benningen am Neckar	4 704	2 335	2 369	2 230	1 437	793	50	27	23
118 007	Besigheim, Stadt	9 185	4 380	4 805	4 085	2 631	1 454	71	34	37
118 079	Bietighm.-Bissingen, St.	36 820	17 916	18 904	16 703	10 521	6 182	481	269	212
118 010	Bönnigheim, Stadt	6 186	3 058	3 128	2 779	1 857	922	64	44	20
118 011	Ditzingen, Stadt	21 763	10 791	10 972	10 392	6 692	3 700	192	100	92
118 012	Eberdingen	5 609	2 808	2 801	2 575	1 746	829	39	17	22
118 014	Erdmannhausen	4 155	2 060	2 095	1 849	1 240	609	26	15	11
118 015	Erligheim	1 975	961	1 014	920	611	309	16	8	8
118 078	Freiberg am Neckar, St.	13 525	6 689	6 836	6 402	4 124	2 278	123	59	64
118 016	Freudental	2 076	1 028	1 048	907	590	317	16	10	6
118 018	Gemrigheim	3 387	1 724	1 663	1 545	1 050	495	19	8	11
118 019	Gerlingen, Stadt	17 938	8 718	9 220	8 192	5 137	3 055	182	104	78
118 021	Großbottwar, Stadt	7 087	3 485	3 602	3 095	2 058	1 037	79	49	30
118 027	Hemmingen	6 937	3 451	3 486	3 421	2 209	1 212	77	37	40
118 028	Hessigheim	1 796	879	917	725	502	223	14	7	7
118 077	Ingersheim	5 074	2 510	2 564	2 228	1 489	739	39	19	20
118 040	Kirchheim am Neckar	4 203	2 027	2 176	1 926	1 244	682	37	21	16
118 080	Korntal-Münchingen, St.	16 476	7 996	8 480	7 428	4 759	2 669	137	70	67
118 046	Kornwestheim, Stadt	28 117	13 913	14 204	12 801	8 198	4 603	388	216	172
118 047	Löchgau	4 410	2 147	2 263	1 999	1 311	688	49	29	20
118 048	Ludwigsburg, Stadt	78 884	37 794	41 090	35 153	22 047	13 106	1 234	677	557
118 049	Marbach am Neckar, St.	12 586	6 069	6 517	5 339	3 420	1 919	131	77	54
118 050	Markgröningen, Stadt	12 412	6 194	6 218	5 807	3 753	2 054	114	56	58
118 051	Möglingen	9 981	4 994	4 987	4 785	3 086	1 699	257	115	142
118 053	Mundelsheim	2 827	1 417	1 410	1 238	861	377	21	13	8
118 054	Murr	4 364	2 136	2 228	2 012	1 324	688	34	16	18
118 059	Oberriexingen, Stadt	2 349	1 187	1 162	1 073	714	359	15	9	6
118 060	Oberstenfeld	7 235	3 616	3 619	3 080	2 134	946	78	40	38
118 063	Pleidelsheim	4 359	2 123	2 236	2 054	1 316	738	38	26	12
118 081	Remseck am Neckar	16 331	8 102	8 229	7 574	4 974	2 600	169	83	86
118 076	Sachsenheim, Stadt	14 794	7 296	7 498	6 501	4 255	2 246	196	111	85
118 067	Schwieberdingen	8 971	4 476	4 495	4 267	2 819	1 448	97	54	43
118 068	Sersheim	4 160	2 080	2 080	1 843	1 243	600	34	21	13
118 070	Steinheim a.d. Murr, St.	9 464	4 654	4 810	4 319	2 841	1 478	87	52	35
118 071	Tamm	10 646	5 266	5 380	5 115	3 244	1 871	117	55	62
118 073	Vaihingen a.d. Enz, St.	23 151	11 500	11 651	10 249	6 886	3 363	178	86	92
118 074	Walheim	2 634	1 273	1 361	1 184	795	389	21	13	8
	Zusammen	442 389	216 923	225 466	200 885	129 787	71 098	5 098	2 738	2 360
119	Rems-Murr-Kreis									
119 001	Alfdorf	5 901	2 931	2 970	2 608	1 707	901	52	24	28
119 003	Allmersbach im Tal	4 203	2 090	2 113	1 879	1 261	618	34	20	14
119 004	Althütte	3 488	1 695	1 793	1 478	995	483	38	21	17
119 087	Aspach	6 624	3 276	3 348	2 830	1 955	875	76	45	31
119 006	Auenwald	5 308	2 586	2 722	2 329	1 567	762	39	21	18
119 008	Backnang, Stadt	30 092	14 591	15 501	12 940	8 231	4 709	458	303	155
119 089	Berglen	5 266	2 644	2 622	2 373	1 574	799	41	26	15
119 018	Burgstetten	2 939	1 433	1 506	1 304	855	449	26	15	11
119 020	Fellbach, Stadt	39 140	18 769	20 371	17 658	11 081	6 577	413	229	184
119 024	Großerlach	2 183	1 102	1 081	828	547	281	29	22	7
119 037	Kaisersbach	2 061	1 018	1 043	838	577	261	10	7	3
119 093	Kernen im Remstal	13 776	6 810	6 966	5 947	3 740	2 207	122	67	55
119 038	Kirchberg an der Murr	3 216	1 610	1 606	1 395	945	450	17	6	11
119 041	Korb	9 327	4 627	4 700	4 305	2 779	1 526	80	39	41
119 042	Leutenbach	9 299	4 628	4 671	4 439	2 884	1 555	85	52	33
119 044	Murrhardt, Stadt	13 274	6 360	6 914	5 412	3 459	1 953	201	121	80
119 053	Oppenweiler	3 720	1 827	1 893	1 620	1 063	557	57	40	17
119 055	Plüderhausen	8 714	4 280	4 434	4 002	2 569	1 433	96	44	52
119 090	Remshalden	12 836	6 308	6 528	5 707	3 786	1 921	87	49	38
119 061	Rudersberg	9 824	4 934	4 890	4 216	2 892	1 324	110	62	48
119 067	Schorndorf, Stadt	35 759	17 188	18 571	15 544	9 959	5 585	423	245	178
119 068	Schwaikheim	7 962	3 909	4 053	3 682	2 362	1 320	62	33	29
119 069	Spiegelberg	1 719	858	861	686	477	209	18	—	—
119 075	Sulzbach an der Murr	4 519	2 164	2 355	1 949	1 268	681	40	27	13
119 076	Urbach	7 076	3 477	3 599	3 158	2 093	1 065	67	33	34

bensunterhalt und Geschlecht

Lebensunterhalt durch												Schl.-Nr.	
Rente, Pension			eigenes Vermögen, Vermietung, Verpachtung, Altenteil			Zuwendungen, Unterhalt durch Eltern, Ehegatte usw.			sonstige Unterstützungen (z. B. Sozial- hilfe, BAföG)				
zu- sammen	männ- lich	weib- lich	zu- sammen	männ- lich	weib- lich	zu- sammen	männ- lich	weib- lich	zu- sammen	männ- lich	weib- lich		
10	11	12	13	14	15	16	17	18	19	20	21		
666	267	399	24	13	11	1 701	574	1 127	33	17	16	118 006	
1 544	581	963	59	19	40	3 331	1 074	2 257	95	41	54	118 007	
5 876	2 294	3 582	168	53	115	13 048	4 533	8 515	544	246	298	118 079	
838	341	497	40	20	20	2 379	760	1 619	86	36	50	118 010	
2 871	1 083	1 788	141	42	99	7 940	2 737	5 203	227	137	90	118 011	
710	277	433	25	8	17	2 210	727	1 483	50	33	17	118 012	
622	254	368	9	—	—	1 624	537	1 087	25	—	—	118 014	
239	90	149	7	4	3	778	242	536	15	6	9	118 015	
1 894	736	1 158	75	32	43	4 878	1 647	3 231	153	91	62	118 078	
385	137	248	6	—	—	747	284	463	15	—	—	118 016	
455	199	256	8	3	5	1 351	458	893	9	6	3	118 018	
3 146	1 196	1 950	105	36	69	6 109	2 121	3 988	204	124	80	118 019	
962	381	581	29	12	17	2 796	921	1 875	126	64	62	118 021	
765	314	451	23	6	17	2 607	862	1 745	44	23	21	118 027	
292	110	182	8	3	5	735	242	493	22	15	7	118 028	
676	287	389	30	12	18	2 062	680	1 382	39	23	16	118 077	
667	256	411	15	3	12	1 514	490	1 024	44	13	31	118 040	
2 629	921	1 708	130	42	88	5 872	2 035	3 837	280	169	111	118 080	
5 025	2 036	2 989	143	52	91	9 405	3 228	6 177	355	183	172	118 046	
636	254	382	17	6	11	1 686	536	1 150	23	11	12	118 047	
15 174	5 538	9 636	497	166	331	25 566	8 664	16 902	1 260	702	558	118 048	
2 269	858	1 411	64	25	39	4 600	1 600	3 000	183	89	94	118 049	
1 705	681	1 024	66	22	44	4 445	1 532	2 913	275	150	125	118 050	
1 189	465	724	48	18	30	3 579	1 254	2 325	123	56	67	118 051	
359	133	226	11	5	6	1 180	394	786	18	11	7	118 053	
553	222	331	17	6	11	1 714	554	1 160	34	14	20	118 054	
298	115	183	4	—	—	945	339	606	14	—	—	118 059	
960	359	601	34	15	19	3 032	1 040	1 992	51	28	23	118 060	
580	204	376	16	7	9	1 631	555	1 076	40	15	25	118 063	
2 060	817	1 243	116	49	67	6 198	2 060	4 138	214	119	95	118 081	
2 245	866	1 379	62	28	34	5 638	1 944	3 694	152	92	60	118 076	
1 052	418	634	52	18	34	3 437	1 133	2 304	66	34	32	118 067	
596	237	359	16	7	9	1 653	561	1 092	18	11	7	118 068	
1 272	496	776	31	10	21	3 676	1 212	2 464	79	43	36	118 070	
1 133	471	662	37	19	18	4 145	1 437	2 708	99	40	59	118 071	
3 365	1 330	2 035	158	59	99	8 758	2 895	5 863	443	244	199	118 073	
400	156	244	7	—	—	1 008	295	713	14	—	—	118 074	
68 720	26 431	42 289	2 372	852	1 520	159 717	54 120	105 597	5 597	2 995	2 602	119	
910	375	535	40	11	29	2 250	790	1 460	41	24	17	119 001	
522	200	322	11	3	8	1 730	588	1 142	27	18	9	119 003	
617	241	376	16	4	12	1 307	424	883	32	10	22	119 004	
1 076	411	665	22	15	7	2 568	825	1 743	52	25	27	119 087	
768	300	468	23	10	13	2 116	674	1 442	33	14	19	119 006	
5 467	2 142	3 325	201	80	121	10 526	3 565	6 961	500	270	230	119 008	
755	292	463	23	10	13	2 024	718	1 306	50	24	26	119 089	
420	173	247	15	7	8	1 146	367	779	28	16	12	119 018	
6 911	2 649	4 262	390	123	267	13 243	4 384	8 859	525	303	222	119 020	
461	175	286	26	7	19	675	231	444	164	120	44	119 024	
340	148	192	10	6	4	842	270	572	21	10	11	119 037	
1 902	780	1 122	91	37	54	4 598	1 563	3 035	1 116	623	493	119 093	
518	218	300	8	4	4	1 267	433	834	11	4	7	119 038	
1 306	528	778	94	32	62	3 470	1 214	2 256	72	35	37	119 041	
1 202	494	708	51	20	31	3 426	1 138	2 288	96	40	56	119 042	
2 840	1 056	1 784	95	27	68	4 346	1 495	2 851	380	202	178	119 044	
621	262	359	17	9	8	1 339	433	906	66	20	46	119 053	
1 365	508	857	33	12	21	3 139	1 111	2 028	79	36	43	119 055	
2 005	781	1 224	71	26	45	4 837	1 581	3 256	129	85	44	119 090	
1 522	616	906	61	23	38	3 818	1 283	2 535	97	58	39	119 061	
6 217	2 306	3 911	203	79	124	12 772	4 326	8 446	600	273	327	119 067	
1 159	463	696	38	14	24	2 987	1 017	1 970	34	20	14	119 068	
326	156	170	5	—	—	676	201	475	8	—	—	119 069	
865	314	551	28	13	15	1 590	520	1 070	47	22	25	119 075	
1 194	450	744	33	13	20	2 567	857	1 710	57	31	26	119 076	

Noch: 2. Bevölkerung am Ort der Hauptwohnung in den Gemeinden Baden-Württembergs am 25. Mai 1987 nach überwiegendem Le-

Schl.-Nr.	Gemeinde	Bevölkerung am Ort der Hauptwohnung			Davon mit überwiegendem					
					Erwerbs-/ Berufstätigkeit			Arbeitslosen- geld/-hilfe		
		ins- gesamt	männ- lich	weib- lich	zu- sammen	männ- lich	weib- lich	zu- sammen	männ- lich	weib- lich
		1	2	3	4	5	6	7	8	9
119 079	Waiblingen, Stadt	45 603	22 187	23 416	21 193	13 135	8 058	449	253	196
119 091	Weinstadt, Stadt	23 148	11 283	11 865	10 358	6 790	3 568	166	104	62
119 083	Weissach im Tal	6 163	3 110	3 053	2 717	1 840	877	49	28	21
119 084	Welzheim, Stadt	8 863	4 296	4 567	3 761	2 414	1 347	82	46	36
119 085	Winnenden, Stadt	22 044	10 802	11 242	9 971	6 422	3 549	177	112	65
119 086	Winterbach	6 587	3 234	3 353	2 861	1 884	977	51	21	30
	Zusammen	360 634	176 027	184 607	159 988	103 111	56 877	3 655	2 131	1 524
	Region Mittlerer Neckar	2 361 412	1 149 794	1 211 618	1 063 302	675 923	387 379	26 958	15 370	11 588

Region Franken

121 000	Stadtkreis Heilbronn, Stadt	110 970	52 928	58 042	46 319	29 029	17 290	2 401	1 417	984
	Landkreise									
125	Heilbronn									
125 001	Abstatt	2 828	1 418	1 410	1 274	852	422	29	14	15
125 005	Bad Friedrichshall, St.	11 815	5 725	6 090	5 089	3 276	1 813	150	90	60
125 006	Bad Rappenau, Stadt	14 461	6 946	7 515	6 183	3 979	2 204	165	96	69
125 007	Bad Wimpfen, Stadt	5 870	2 824	3 046	2 335	1 559	776	79	55	24
125 008	Beilstein, Stadt	5 221	2 553	2 668	2 151	1 466	685	41	26	15
125 013	Brackenheim, Stadt	10 783	5 253	5 530	4 695	3 122	1 573	106	55	51
125 017	Cleebronn	2 021	998	1 023	884	583	301	11	8	3
125 021	Eberstadt	2 606	1 277	1 329	1 094	732	362	39	21	18
125 024	Eilhofen	2 741	1 368	1 373	1 282	837	445	29	15	14
125 026	Eppingen, Stadt	15 462	7 581	7 881	6 554	4 402	2 152	207	112	95
125 027	Erlenbach	3 778	1 867	1 911	1 659	1 090	569	32	23	9
125 030	Flein	5 516	2 630	2 886	2 380	1 542	838	50	21	29
125 034	Gemmingen	4 088	2 023	2 065	1 785	1 195	590	51	25	26
125 038	Güglingen, Stadt	4 600	2 285	2 315	1 999	1 312	687	45	26	19
125 039	Gundelsheim, Stadt	6 487	3 111	3 376	2 683	1 806	877	59	33	26
125 111	Hardthausen am Kocher	2 883	1 425	1 458	1 177	825	352	21	15	6
125 046	Illsfeld	6 694	3 310	3 384	2 931	1 964	967	61	35	26
125 047	Ittlingen	1 773	880	893	768	531	237	29	15	14
125 048	Jagsthausen	1 301	625	676	537	353	184	14	10	4
125 049	Kirchardt	4 020	2 000	2 020	1 644	1 099	545	62	42	20
125 113	Langenbrettach	2 581	1 262	1 319	1 093	758	335	29	12	17
125 056	Lauffen am Neckar, St.	9 089	4 351	4 738	3 937	2 491	1 446	102	58	44
125 057	Lehrensteinsfeld	1 639	818	821	694	470	224	9	—	—
125 058	Leingarten	7 984	3 863	4 121	3 472	2 264	1 208	80	49	31
125 059	Löwenstein, Stadt	2 630	1 306	1 324	1 059	670	389	22	10	12
125 061	Massenbachhausen	2 847	1 392	1 455	1 300	846	454	22	15	7
125 063	Möckmühl, Stadt	5 829	2 900	2 929	2 414	1 615	799	66	35	31
125 065	Neckarsulm, Stadt	21 534	10 534	11 000	9 177	6 106	3 071	286	191	95
125 066	Neckarwestheim	2 349	1 210	1 139	1 122	778	344	17	11	6
125 068	Neudenau, Stadt	4 491	2 228	2 263	1 935	1 314	621	45	24	21
125 069	Neuenstadt a.Kocher, St.	7 227	3 582	3 645	2 999	2 051	948	69	39	30
125 074	Nordheim	5 660	2 801	2 859	2 471	1 624	847	71	45	26
125 110	Obersulm	11 191	5 434	5 757	4 639	3 049	1 590	103	61	42
125 078	Oedheim	4 444	2 226	2 218	1 856	1 252	604	47	36	11
125 079	Offenau	2 341	1 171	1 170	1 007	685	322	29	16	13
125 081	Pfaffenhofen	2 022	976	1 046	884	572	312	28	15	13
125 084	Roigheim	1 383	658	725	565	368	197	12	—	—
125 086	Schwaigern, Stadt	8 916	4 342	4 574	3 824	2 563	1 261	108	63	45
125 087	Siegelsbach	1 391	683	708	593	384	209	8	—	—
125 094	Talheim	3 571	1 742	1 829	1 572	1 048	524	18	9	9
125 096	Untereisesheim	3 030	1 465	1 565	1 349	900	449	16	—	—
125 098	Untergruppenbach	6 530	3 186	3 344	2 849	1 890	959	45	24	21
125 102	Weinsberg, Stadt	8 899	4 344	4 555	3 865	2 488	1 377	113	65	48
125 103	Widdern, Stadt	1 392	676	716	561	373	188	19	12	7
125 107	Wüstenrot	5 662	2 624	3 038	2 183	1 428	755	51	29	22
125 108	Zaberfeld	2 878	1 401	1 477	1 237	812	425	25	19	6
	Zusammen	252 458	123 274	129 184	107 761	71 324	36 437	2 720	1 598	1 122

bensunterhalt und Geschlecht

Lebensunterhalt durch												Schl.-Nr.
Rente, Pension			eigenes Vermögen, Vermietung, Verpachtung, Altenteil			Zuwendungen, Unterhalt durch Eltern, Ehegatte usw.			sonstige Unterstützungen (z. B. Sozial- hilfe, BAföG)			
zu- sammen	männ- lich	weib- lich	zu- sammen	männ- lich	weib- lich	zu- sammen	männ- lich	weib- lich	zu- sammen	männ- lich	weib- lich	
10	11	12	13	14	15	16	17	18	19	20	21	
7 443	2 854	4 589	299	100	199	15 499	5 441	10 058	720	404	316	119 079
3 260	1 257	2 003	150	54	96	8 935	2 908	6 027	279	170	109	119 091
774	312	462	17	6	11	2 545	883	1 662	61	41	20	119 083
1 571	604	967	41	15	26	3 259	1 153	2 106	149	64	85	119 084
3 637	1 345	2 292	132	48	84	7 718	2 636	5 082	409	239	170	119 085
954	360	594	30	16	14	2 630	920	1 710	61	33	28	119 086
58 928	22 770	36 158	2 274	825	1 449	129 845	43 949	85 896	5 944	3 241	2 703	
401 413	150 953	250 460	14 393	5 178	9 215	819 201	282 600	536 601	36 145	19 770	16 375	

Region Franken

22 029	8 305	13 724	606	259	347	37 344	12 660	24 684	2 271	1 258	1 013	121 000
												125
341	130	211	16	7	9	1 150	404	746	18	11	7	125 001
2 113	871	1 242	44	13	31	4 319	1 431	2 888	100	44	56	125 005
2 928	1 151	1 777	45	17	28	4 980	1 609	3 371	160	94	66	125 006
1 207	492	715	34	3	31	2 156	692	1 464	59	23	36	125 007
716	299	417	22	10	12	2 267	740	1 527	24	12	12	125 008
1 693	639	1 054	77	30	47	4 071	1 331	2 740	141	76	65	125 013
288	110	178	—	—	—	823	287	536	—	—	—	125 017
377	147	230	13	4	9	1 071	368	703	12	5	7	125 021
412	151	261	13	5	8	973	342	631	32	18	14	125 024
2 549	989	1 560	75	26	49	5 780	1 896	3 884	297	156	141	125 026
590	267	323	27	9	18	1 450	461	989	20	17	3	125 027
886	366	520	36	11	25	2 124	668	1 456	40	22	18	125 030
622	272	350	14	8	6	1 587	506	1 081	29	17	12	125 034
658	249	409	34	18	16	1 817	650	1 167	47	30	17	125 038
1 160	432	728	27	11	16	2 467	800	1 667	91	29	62	125 039
432	186	246	12	6	6	1 204	373	831	37	20	17	125 111
989	406	583	38	20	18	2 627	856	1 771	48	29	19	125 046
289	101	188	13	5	8	647	217	430	27	11	16	125 047
262	96	166	14	4	10	467	158	309	7	4	3	125 048
569	220	349	13	5	8	1 694	617	1 077	38	17	21	125 049
386	145	241	15	7	8	1 042	330	712	16	10	6	125 113
1 488	581	907	94	39	55	3 393	1 142	2 251	75	40	35	125 056
236	97	139	4	—	—	683	234	449	13	9	4	125 057
1 274	508	766	38	19	19	3 070	1 002	2 068	50	21	29	125 058
378	152	226	26	8	18	909	322	587	236	144	92	125 059
354	137	217	4	—	—	1 146	382	764	21	—	—	125 061
1 021	428	593	25	8	17	2 200	750	1 450	103	64	39	125 063
3 569	1 440	2 129	74	25	49	8 184	2 652	5 532	244	120	124	125 065
312	114	198	7	—	—	878	300	578	13	—	—	125 066
781	332	449	19	8	11	1 687	534	1 153	24	16	8	125 068
982	397	585	30	8	22	3 070	1 058	2 012	77	29	48	125 069
855	349	506	26	7	19	2 214	768	1 446	23	8	15	125 074
1 742	711	1 031	41	21	20	4 351	1 445	2 906	315	147	168	125 110
715	305	410	16	6	10	1 772	603	1 169	38	24	14	125 078
309	119	190	12	6	6	963	333	630	21	12	9	125 079
353	134	219	3	—	—	741	246	495	13	—	—	125 081
280	131	149	3	—	—	511	148	363	12	7	5	125 084
1 375	549	826	46	17	29	3 498	1 120	2 378	65	30	35	125 086
253	104	149	4	—	—	522	181	341	11	5	6	125 087
539	216	323	20	8	12	1 387	441	946	35	20	15	125 094
356	134	222	5	—	—	1 283	413	870	21	7	14	125 096
919	387	532	39	16	23	2 636	844	1 792	42	25	17	125 098
1 530	604	926	60	21	39	3 213	1 092	2 121	118	74	44	125 102
312	123	189	—	—	—	487	162	325	—	—	—	125 103
1 445	531	914	38	15	23	1 863	578	1 285	82	43	39	125 107
516	206	310	16	8	8	1 067	345	722	17	11	6	125 108
41 361	16 508	24 853	1 239	476	763	96 444	31 831	64 613	2 933	1 537	1 396	

Noch: 2. Bevölkerung am Ort der Hauptwohnung in den Gemeinden Baden-Württembergs am 25. Mai 1987 nach überwiegendem Le-

Schl.-Nr.	Gemeinde	Bevölkerung am Ort der Hauptwohnung			Davon mit überwiegendem					
					Erwerbs-/ Berufstätigkeit			Arbeitslosen- geld/-hilfe		
		ins- gesamt	männ- lich	weib- lich	zu- sammen	männ- lich	weib- lich	zu- sammen	männ- lich	weib- lich
		1	2	3	4	5	6	7	8	9
126	Hohenlohekreis									
126 011	Bretzfeld	8 770	4 258	4 512	3 660	2 486	1 174	73	47	26
126 020	Dörzbach	1 841	906	935	783	513	270	12	8	4
126 028	Forchtenberg, Stadt	3 905	1 956	1 949	1 705	1 145	560	27	17	10
126 039	Ingelfingen, Stadt	5 310	2 594	2 716	2 215	1 454	761	31	26	5
126 045	Krauthaim, Stadt	4 083	2 001	2 082	1 729	1 128	601	36	26	10
126 046	Künzelsau, Stadt	11 600	5 570	6 030	5 125	3 180	1 945	77	53	24
126 047	Kupferzell	4 251	2 091	2 160	1 855	1 208	647	25	19	6
126 056	Mulfingen	3 347	1 666	1 681	1 378	950	428	12	7	5
126 058	Neuenstein, Stadt	5 323	2 625	2 698	2 228	1 483	745	36	24	12
126 060	Niedernhall, Stadt	3 298	1 607	1 691	1 511	963	548	23	15	8
126 066	Öhringen, Stadt	16 942	8 161	8 781	7 115	4 549	2 566	213	118	95
126 069	Pfedelbach	6 709	3 288	3 421	2 883	1 902	981	49	35	14
126 072	Schöntal	5 335	2 681	2 654	2 330	1 608	722	31	17	14
126 085	Waldenburg, Stadt	2 404	1 151	1 253	935	613	322	24	16	8
126 086	Weißbach	1 648	814	834	764	498	266	15	9	6
126 094	Zweiflingen	1 337	666	671	549	376	173	8	5	3
	Zusammen	86 103	42 035	44 068	36 765	24 056	12 709	692	442	250
127	Schwäbisch Hall									
127 008	Blaufelden	4 549	2 276	2 273	1 853	1 280	573	24	15	9
127 009	Braunsbach	2 414	1 204	1 210	1 023	673	350	18	13	5
127 012	Bühlertann	2 246	1 122	1 124	977	658	319	16	7	9
127 013	Bühlerzell	1 754	854	900	725	500	225	9	5	4
127 014	Crailsheim, Stadt	26 083	12 571	13 512	10 422	6 832	3 590	433	256	177
127 102	Fichtenau	4 313	2 121	2 192	1 787	1 186	601	82	69	13
127 023	Fichtenberg	2 511	1 230	1 281	1 063	707	356	30	16	14
127 103	Frankenhardt	3 977	1 988	1 989	1 629	1 123	506	30	17	13
127 025	Gaildorf, Stadt	10 571	5 135	5 436	4 673	2 998	1 675	160	86	74
127 032	Gerabronn, Stadt	3 700	1 853	1 847	1 531	1 018	513	42	26	16
127 043	Ilshofen, Stadt	4 300	2 152	2 148	1 823	1 213	610	47	32	15
127 046	Kirchberg a.d. Jagst, St.	3 495	1 711	1 784	1 266	833	433	27	18	9
127 101	Kreßberg	3 200	1 588	1 612	1 301	908	393	22	15	7
127 047	Langenburg, Stadt	1 802	889	913	778	516	262	5	—	—
127 052	Mainhardt	4 357	2 137	2 220	1 734	1 180	554	47	31	16
127 056	Michelbach an der Bilz	2 809	1 382	1 427	1 202	764	438	23	14	9
127 059	Michelfeld	2 621	1 305	1 316	1 172	756	416	27	16	11
127 062	Oberrot	2 919	1 417	1 502	1 245	824	421	26	13	13
127 063	Obersontheim	3 696	1 777	1 919	1 573	1 035	538	44	28	16
127 100	Rosengarten	4 019	1 915	2 104	1 772	1 121	651	41	23	18
127 071	Rot am See	4 350	2 139	2 211	1 839	1 240	599	27	22	5
127 073	Satteldorf	3 823	1 872	1 951	1 538	1 060	478	36	21	15
127 075	Schrozberg, Stadt	5 292	2 590	2 702	2 247	1 443	804	45	30	15
127 076	Schwäbisch Hall, Stadt	31 289	14 586	16 703	13 556	8 205	5 351	430	260	170
127 104	Stimpfach	2 404	1 191	1 213	1 016	686	330	19	10	9
127 079	Sulzbach-Laufen	2 242	1 137	1 105	965	667	298	14	11	3
127 086	Untermünkheim	2 490	1 246	1 244	1 105	739	366	21	12	9
127 089	Vellberg, Stadt	3 625	1 780	1 845	1 534	999	535	31	—	—
127 091	Wallhausen	1 992	985	1 007	827	567	260	9	6	3
127 099	Wolpertshausen	1 198	616	582	479	331	148	15	7	8
	Zusammen	154 041	74 769	79 272	64 655	42 062	22 593	1 800	1 100	700
128	Main-Tauber-Kreis									
128 138	Ahorn	2 166	1 076	1 090	887	629	258	12	9	3
128 006	Assamstadt	1 697	834	863	699	467	232	21	13	8
128 007	Bad Mergentheim, Stadt	19 560	8 977	10 583	7 963	4 819	3 144	216	133	83
128 014	Boxberg, Stadt	6 388	3 061	3 327	2 546	1 711	835	72	46	26
128 020	Creglingen, Stadt	4 954	2 437	2 517	2 040	1 384	656	41	31	10
128 039	Freudenberg, Stadt	3 735	1 824	1 911	1 538	1 077	461	27	15	12
128 045	Großrinderfeld	3 423	1 700	1 723	1 364	949	415	29	19	10
128 047	Grünsfeld, Stadt	3 331	1 700	1 631	1 376	996	380	32	19	13
128 058	Igersheim	4 648	2 236	2 412	1 917	1 221	696	41	30	11
128 061	Königheim	3 320	1 636	1 684	1 359	949	410	33	21	12
128 064	Külsheim, Stadt	5 324	2 688	2 636	2 138	1 558	580	45	27	18

bensunterhalt und Geschlecht

Lebensunterhalt durch												Schl.-Nr.	
Rente, Pension			eigenes Vermögen, Vermietung, Verpachtung, Altenteil			Zuwendungen, Unterhalt durch Eltern, Ehegatte usw.			sonstige Unterstützungen (z. B. Sozial- hilfe, BAföG)				
zu- sammen	männ- lich	weib- lich	zu- sammen	männ- lich	weib- lich	zu- sammen	männ- lich	weib- lich	zu- sammen	männ- lich	weib- lich		
10	11	12	13	14	15	16	17	18	19	20	21		
												126	
1 392	579	813	30	16	14	3 536	1 101	2 435	79	29	50	126 011	
400	156	244	7	—	—	629	223	406	10	—	—	126 020	
708	282	426	22	12	10	1 420	491	929	23	9	14	126 028	
985	402	583	44	10	34	1 947	673	1 274	88	29	59	126 039	
740	316	424	15	8	7	1 400	467	933	163	56	107	126 045	
2 133	796	1 337	96	31	65	4 035	1 427	2 608	134	83	51	126 046	
670	271	399	44	16	28	1 574	561	1 013	83	16	67	126 047	
592	232	360	24	9	15	1 277	423	854	64	45	19	126 056	
892	375	517	52	15	37	2 058	701	1 357	57	27	30	126 058	
509	190	319	5	—	—	1 229	424	805	21	—	—	126 060	
3 220	1 220	2 000	88	28	60	5 973	2 036	3 937	333	210	123	126 066	
1 031	416	615	65	28	37	2 582	839	1 743	99	68	31	126 069	
963	376	587	11	4	7	1 959	653	1 306	41	23	18	126 072	
377	156	221	19	8	11	938	299	639	111	59	52	126 085	
262	111	151	4	—	—	589	186	403	14	—	—	126 086	
225	80	145	43	15	28	469	174	295	43	16	27	126 094	
15 099	5 958	9 141	569	208	361	31 615	10 678	20 937	1 363	693	670		
												127	
875	349	526	40	16	24	1 727	598	1 129	30	18	12	127 008	
468	192	276	30	9	21	840	295	545	35	22	13	127 009	
323	134	189	10	3	7	908	316	592	12	4	8	127 012	
328	109	219	14	8	6	656	225	431	22	7	15	127 013	
4 824	1 976	2 848	161	52	109	9 645	3 198	6 447	598	257	341	127 014	
629	256	373	31	10	21	1 699	553	1 146	85	47	38	127 102	
438	168	270	9	3	6	950	324	626	21	12	9	127 023	
658	283	375	14	5	9	1 617	541	1 076	29	19	10	127 103	
1 895	702	1 193	48	15	33	3 668	1 272	2 396	127	62	65	127 025	
752	300	452	31	17	14	1 281	457	824	63	35	28	127 032	
723	295	428	39	11	28	1 595	563	1 032	73	38	35	127 043	
660	239	421	42	14	28	1 314	523	791	186	84	102	127 046	
532	246	286	31	10	21	1 265	377	888	49	32	17	127 101	
385	148	237	20	9	11	596	201	395	18	—	—	127 047	
840	333	507	31	10	21	1 674	568	1 106	31	15	16	127 052	
401	156	245	13	5	8	1 137	425	712	33	18	15	127 056	
427	169	258	22	10	12	946	340	606	27	14	13	127 059	
537	204	333	17	5	12	1 065	355	710	29	16	13	127 062	
613	264	349	36	13	23	1 305	413	892	125	24	101	127 063	
715	285	430	32	10	22	1 380	438	942	79	38	41	127 100	
816	324	492	48	17	31	1 592	519	1 073	28	17	11	127 071	
697	302	395	23	8	15	1 505	472	1 033	24	9	15	127 073	
1 114	427	687	49	18	31	1 774	638	1 136	63	34	29	127 075	
5 958	2 161	3 797	206	72	134	10 529	3 658	6 871	610	230	380	127 076	
377	168	209	9	3	6	972	317	655	11	7	4	127 104	
386	153	233	16	7	9	847	292	555	14	7	7	127 079	
390	156	234	8	—	—	951	333	618	15	—	—	127 086	
560	230	330	12	—	—	1 438	514	924	50	19	31	127 089	
399	168	231	10	5	5	736	232	504	11	7	4	127 091	
187	87	100	14	5	9	492	179	313	11	7	4	127 099	
27 907	10 984	16 923	1 066	373	693	56 104	19 136	36 968	2 509	1 114	1 395		
												128	
459	190	269	12	5	7	780	233	547	16	10	6	128 138	
259	110	149	—	—	—	709	240	469	—	—	—	128 006	
4 277	1 621	2 656	178	58	120	6 655	2 227	4 428	271	119	152	128 007	
1 189	468	721	27	10	17	2 448	782	1 666	106	44	62	128 014	
1 032	418	614	75	31	44	1 725	554	1 171	41	19	22	128 020	
669	274	395	6	3	3	1 471	443	1 028	24	12	12	128 039	
562	243	319	15	6	9	1 426	472	954	27	11	16	128 045	
578	261	317	18	3	15	1 295	402	893	32	19	13	128 047	
781	320	461	42	18	24	1 820	618	1 202	47	29	18	128 058	
589	258	331	12	4	8	1 300	392	908	27	12	15	128 061	
813	354	459	9	3	6	2 248	703	1 545	71	43	28	128 064	

Noch: 2. Bevölkerung am Ort der Hauptwohnung in den Gemeinden Baden-Württembergs am 25. Mai 1987 nach überwiegendem Le-

Schl.-Nr.	Gemeinde	Bevölkerung am Ort der Hauptwohnung			Davon mit überwiegendem					
					Erwerbs-/ Berufstätigkeit			Arbeitslosen- geld/-hilfe		
		ins- gesamt	männ- lich	weib- lich	zu- sammen	männ- lich	weib- lich	zu- sammen	männ- lich	weib- lich
		1	2	3	4	5	6	7	8	9
128 139	Lauda-Königshofen, St.	14 456	7 008	7 448	5 717	3 921	1 796	165	103	62
128 082	Niederstetten, Stadt	5 212	2 670	2 542	2 306	1 595	711	45	29	16
128 115	Tauberbischofsheim, St.	11 666	5 609	6 057	4 705	3 106	1 599	124	82	42
128 126	Weikersheim, Stadt	6 588	3 192	3 396	2 725	1 816	909	63	40	23
128 128	Werbach	3 343	1 643	1 700	1 291	931	360	39	28	11
128 131	Wertheim, Stadt	20 377	9 760	10 617	8 444	5 535	2 909	253	142	111
128 137	Wittighausen	1 703	855	848	702	520	182	14	8	6
	Zusammen	121 891	58 906	62 985	49 717	33 184	16 533	1 272	795	477
	Region Franken	725 463	351 912	373 551	305 217	199 655	105 562	8 885	5 352	3 533

Region Ostwürttemberg

Landkreise										
135	Heidenheim									
135 010	Dischingen	4 356	2 167	2 189	1 810	1 205	605	30	19	11
135 015	Gerstetten	10 407	5 035	5 372	4 300	2 857	1 443	115	59	56
135 016	Giengen a.d.Brenz, St.	18 378	8 913	9 465	7 729	5 005	2 724	251	161	90
135 019	Heidenheim a.d.Brenz, St.	47 753	22 568	25 185	19 282	12 253	7 029	712	415	297
135 020	Herbrechtingen, Stadt	12 116	5 919	6 197	5 197	3 347	1 850	188	105	83
135 021	Hermaringen	2 115	1 059	1 056	914	588	326	22	14	8
135 025	Königsbronn	7 307	3 568	3 739	2 952	1 989	963	84	55	29
135 026	Nattheim	5 576	2 756	2 820	2 445	1 583	862	59	34	25
135 027	Niederstotzingen, Stadt	4 012	1 942	2 070	1 651	1 106	545	47	29	18
135 031	Sontheim an der Brenz	5 251	2 621	2 630	2 213	1 460	753	37	22	15
135 032	Steinheim am Albuch	8 069	3 938	4 131	3 309	2 186	1 123	91	40	51
	Zusammen	125 340	60 486	64 854	51 802	33 579	18 223	1 636	953	683
136	Ostalbkreis									
136 088	Aalen, Stadt	62 633	30 352	32 281	25 132	16 411	8 721	1 009	611	398
136 002	Abtsgmünd	6 068	2 956	3 112	2 471	1 682	789	62	39	23
136 003	Adelmannsfelden	1 490	725	765	618	426	192	17	—	—
136 007	Bartholomä	1 757	874	883	817	516	301	10	7	3
136 009	Böbingen an der Rems	3 747	1 840	1 907	1 622	1 074	548	37	19	18
136 010	Bopfingen, Stadt	11 322	5 495	5 827	4 309	2 908	1 401	267	170	97
136 015	Durlangen	2 553	1 288	1 265	1 125	789	336	27	9	18
136 018	Ellenberg	1 545	774	771	642	436	206	12	9	3
136 019	Ellwangen (Jagst), St.	21 538	10 509	11 029	8 314	5 590	2 724	216	133	83
136 020	Eschach	1 408	662	746	605	403	202	17	8	9
136 021	Essingen	5 234	2 590	2 644	2 262	1 464	798	51	26	25
136 024	Göggingen	1 723	827	896	765	483	282	24	11	13
136 027	Gschwend	4 329	2 118	2 211	1 857	1 245	612	34	20	14
136 028	Heubach, Stadt	8 880	4 282	4 598	3 824	2 450	1 374	135	67	68
136 029	Heuchlingen	1 584	791	793	678	468	210	16	10	6
136 033	Hüttlingen	5 127	2 498	2 629	2 110	1 407	703	52	34	18
136 034	Iggingen	1 963	987	976	840	576	264	27	11	16
136 035	Jagstzell	2 202	1 075	1 127	862	600	262	23	11	12
136 037	Kirchheim am Ries	1 744	867	877	655	458	197	14	9	5
136 038	Lauchheim, Stadt	3 527	1 723	1 804	1 394	967	427	39	21	18
136 040	Leinzell	2 161	1 055	1 106	936	613	323	37	20	17
136 042	Lorch, Stadt	9 834	4 775	5 059	4 278	2 746	1 532	107	60	47
136 043	Mögglingen	3 316	1 625	1 691	1 387	935	452	40	24	16
136 044	Mutlangen	4 860	2 363	2 497	2 235	1 371	864	45	30	15
136 045	Neresheim, Stadt	7 077	3 585	3 492	2 799	1 907	892	95	57	38
136 046	Neuler	2 580	1 312	1 268	978	715	263	9	—	—
136 049	Obergröningen	426	210	216	167	119	48	—	—	—
136 050	Oberkochen, Stadt	8 104	3 991	4 113	3 445	2 213	1 232	82	61	21
136 089	Rainau	2 645	1 336	1 309	1 157	785	372	25	15	10
136 087	Riesbürg	1 991	949	1 042	818	540	278	16	9	7
136 060	Rosenberg	2 314	1 157	1 157	912	660	252	14	9	5
136 061	Ruppertshofen	1 274	616	658	533	362	171	12	—	—
136 062	Schechingen	1 603	794	809	684	454	230	30	14	16
136 065	Schwäbisch Gmünd, St.	56 754	26 894	29 860	23 101	14 559	8 542	883	495	388

bensunterhalt und Geschlecht

Lebensunterhalt durch												Schl.-Nr.
Rente, Pension			eigenes Vermögen, Vermietung, Verpachtung, Altenteil			Zuwendungen, Unterhalt durch Eltern, Ehegatte usw.			sonstige Unterstützungen (z. B. Sozial- hilfe, BAföG)			
zu- sammen	männ- lich	weib- lich	zu- sammen	männ- lich	weib- lich	zu- sammen	männ- lich	weib- lich	zu- sammen	männ- lich	weib- lich	
10	11	12	13	14	15	16	17	18	19	20	21	
2 558	1 080	1 478	74	29	45	5 752	1 768	3 984	190	107	83	128 139
832	336	496	50	24	26	1 924	656	1 268	55	30	25	128 082
2 134	848	1 286	54	21	33	4 478	1 457	3 021	171	95	76	128 115
1 342	502	840	70	30	40	2 332	774	1 558	56	30	26	128 126
600	242	358	17	8	9	1 356	416	940	40	18	22	128 128
3 862	1 603	2 259	122	51	71	7 392	2 285	5 107	304	144	160	128 131
307	117	190	—	—	—	657	204	453	—	—	—	128 137
22 843	9 245	13 598	792	308	484	45 768	14 626	31 142	1 499	748	751	
129 239	51 000	78 239	4 272	1 624	2 648	267 275	88 931	178 344	10 575	5 350	5 225	

Region Ostwürttemberg

												135
754	301	453	35	11	24	1 664	590	1 074	63	41	22	135 010
1 902	728	1 174	43	17	26	3 927	1 297	2 630	120	77	43	135 015
3 437	1 346	2 091	71	20	51	6 726	2 296	4 430	164	85	79	135 016
10 646	4 043	6 603	208	77	131	16 179	5 466	10 713	726	314	412	135 019
2 223	889	1 334	34	10	24	4 364	1 497	2 867	110	71	39	135 020
405	166	239	6	3	3	748	279	469	20	9	11	135 021
1 387	571	816	9	4	5	2 820	911	1 909	55	38	17	135 025
811	344	467	15	4	11	2 195	763	1 432	51	28	23	135 026
615	249	366	14	5	9	1 659	540	1 119	26	13	13	135 027
894	383	511	23	8	15	2 042	722	1 320	42	26	16	135 031
1 298	510	788	51	18	33	3 247	1 139	2 108	73	45	28	135 032
24 372	9 530	14 842	509	177	332	45 571	15 500	30 071	1 450	747	703	
												136
11 937	4 821	7 116	276	116	160	23 325	7 819	15 506	954	574	380	136 088
1 095	419	676	22	5	17	2 353	777	1 576	65	34	31	136 002
273	108	165	9	4	5	566	165	401	7	—	—	136 003
299	119	180	5	—	—	617	221	396	9	—	—	136 007
510	196	314	10	6	4	1 542	528	1 014	26	17	9	136 009
2 189	888	1 301	71	36	35	4 328	1 406	2 922	158	87	71	136 010
322	128	194	6	—	—	1 057	351	706	16	—	—	136 015
213	93	120	7	4	3	656	221	435	15	11	4	136 018
4 005	1 675	2 330	119	41	78	8 231	2 709	5 522	653	361	292	136 019
237	82	155	7	—	—	530	162	368	12	—	—	136 020
708	291	417	26	12	14	2 131	762	1 369	56	35	21	136 021
215	92	123	3	—	—	704	235	469	12	—	—	136 024
800	326	474	23	9	14	1 574	494	1 080	41	24	17	136 027
1 439	530	909	31	11	20	3 341	1 186	2 155	110	38	72	136 028
219	86	133	6	—	—	653	219	434	12	—	—	136 029
750	318	432	13	5	8	2 167	709	1 458	35	25	10	136 033
303	133	170	7	—	—	765	253	512	21	—	—	136 034
323	128	195	4	—	—	973	326	647	17	—	—	136 035
305	113	192	11	3	8	746	277	469	13	7	6	136 037
585	238	347	24	10	14	1 438	470	968	47	17	30	136 038
381	149	232	—	—	—	792	266	526	—	—	—	136 040
1 742	649	1 093	37	16	21	3 506	1 206	2 300	164	98	66	136 042
519	206	313	7	3	4	1 337	441	896	26	16	10	136 043
670	278	392	11	5	6	1 855	652	1 203	44	27	17	136 044
1 133	474	659	41	17	24	2 818	981	1 837	191	149	42	136 045
298	142	156	12	—	—	1 269	435	834	14	10	4	136 046
81	35	46	—	—	—	167	48	119	—	—	—	136 049
1 688	715	973	21	8	13	2 815	970	1 845	53	24	29	136 050
344	131	213	6	3	3	1 094	391	703	19	11	8	136 089
370	140	230	16	6	10	750	242	508	21	12	9	136 087
400	153	247	17	6	11	943	316	627	28	13	15	136 060
201	83	118	6	—	—	486	159	327	36	4	32	136 061
228	93	135	—	—	—	648	227	421	—	—	—	136 062
11 385	4 145	7 240	360	122	238	19 822	7 004	12 818	1 203	569	634	136 065

Noch: 2. Bevölkerung am Ort der Hauptwohnung in den Gemeinden Baden-Württembergs am 25. Mai 1987 nach überwiegendem Le-

Schl.-Nr.	Gemeinde	Bevölkerung am Ort der Hauptwohnung			Davon mit überwiegendem					
					Erwerbs-/ Berufstätigkeit			Arbeitslosen- geld/-hilfe		
		ins- gesamt	männ- lich	weib- lich	zu- sammen	männ- lich	weib- lich	zu- sammen	männ- lich	weib- lich
		1	2	3	4	5	6	7	8	9
136 066	Spraitbach	2 878	1 437	1 441	1 339	898	441	26	14	12
136 068	Stödtlen	1 708	848	860	589	434	155	28	19	9
136 070	Täferrot	927	460	467	410	269	141	14	10	4
136 071	Tannhausen	1 662	823	839	590	418	172	17	—	—
136 075	Unterschneidheim	4 098	2 058	2 040	1 615	1 139	476	37	21	16
136 079	Waldstetten	6 703	3 256	3 447	2 861	1 872	989	67	34	33
136 082	Westhausen	5 113	2 524	2 589	2 123	1 468	655	41	22	19
136 084	Wört	1 170	603	567	443	321	122	—	—	—
	Zusammen	279 572	135 904	143 668	114 302	75 151	39 151	3 719	2 181	1 538
	Region Ostwürttemberg	404 912	196 390	208 522	166 104	108 730	57 374	5 355	3 134	2 221
	Regierungsbezirk Stuttgart	3 491 787	1 698 096	1 793 691	1 534 623	984 308	550 315	41 198	23 856	17 342

bensunterhalt und Geschlecht

Lebensunterhalt durch												Schl.-Nr.
Rente, Pension			eigenes Vermögen, Vermietung, Verpachtung, Altenteil			Zuwendungen, Unterhalt durch Eltern, Ehegatte usw.			sonstige Unterstützungen (z. B. Sozial- hilfe, BAföG)			
zu- sammen	männ- lich	weib- lich	zu- sammen	männ- lich	weib- lich	zu- sammen	männ- lich	weib- lich	zu- sammen	männ- lich	weib- lich	
10	11	12	13	14	15	16	17	18	19	20	21	
356	123	233	14	7	7	1 126	388	738	17	7	10	136 066
289	123	166	18	4	14	710	218	492	74	50	24	136 068
130	52	78	—	—	—	364	124	240	—	—	—	136 070
284	130	154	4	—	—	675	222	453	92	39	53	136 071
602	266	336	20	4	16	1 789	609	1 180	35	19	16	136 075
1 069	406	663	20	9	11	2 640	907	1 733	46	28	18	136 079
713	294	419	22	12	10	2 168	706	1 462	46	22	24	136 082
161	76	85	—	—	—	550	196	354	11	8	3	136 084
49 771	19 647	30 124	1 324	509	815	106 021	35 998	70 023	4 435	2 418	2 017	
74 143	29 177	44 966	1 833	686	1 147	151 592	51 498	100 094	5 885	3 165	2 720	
604 795	231 130	373 665	20 498	7 488	13 010	1 238 068	423 029	815 039	52 605	28 285	24 320	

Noch: 2. Bevölkerung am Ort der Hauptwohnung in den Gemeinden Baden-Württembergs am 25. Mai 1987 nach überwiegendem Le-

Schl.-Nr.	Gemeinde	Bevölkerung am Ort der Hauptwohnung			Davon mit überwiegendem					
					Erwerbs-/ Berufstätigkeit			Arbeitslosen- geld/-hilfe		
		ins- gesamt	männ- lich	weib- lich	zu- sam- men	männ- lich	weib- lich	zu- sam- men	männ- lich	weib- lich
		1	2	3	4	5	6	7	8	9

Regierungsbezirk Karlsruhe

Region Mittlerer Oberrhein

Stadtkreise										
211 000	Baden-Baden, Stadt	50 127	22 161	27 966	20 160	12 133	8 027	599	349	250
212 000	Karlsruhe, Stadt	260 591	123 499	137 092	107 601	64 813	42 788	6 441	4 054	2 387
Landkreise										
215	Karlsruhe									
215 100	Bad Schönborn	8 710	4 262	4 448	3 693	2 444	1 249	130	77	53
215 007	Bretten, Stadt	23 711	11 463	12 248	10 276	6 613	3 663	374	224	150
215 009	Bruchsal, Stadt	36 500	17 679	18 821	15 406	10 041	5 365	620	364	256
215 111	Dettenheim	5 818	2 869	2 949	2 510	1 684	826	86	55	31
215 102	Eggenstein-Leopoldshf.	12 630	6 211	6 419	6 006	3 857	2 149	135	76	59
215 017	Ettlingen, Stadt	37 168	17 911	19 257	16 006	10 279	5 727	625	388	237
215 021	Forst	6 193	3 045	3 148	2 805	1 777	1 028	109	60	49
215 025	Gondelsheim	2 423	1 194	1 229	1 088	684	404	28	16	12
215 099	Graben-Neudorf	9 396	4 661	4 735	4 072	2 725	1 347	106	57	49
215 029	Hambrücken	4 062	2 010	2 052	1 868	1 186	682	63	36	27
215 096	Karlsbad	13 239	6 342	6 897	5 922	3 669	2 253	190	106	84
215 103	Karlsdorf-Neuthard	7 920	3 961	3 959	3 595	2 358	1 237	85	52	33
215 097	Kraichtal, Stadt	12 576	6 198	6 378	5 228	3 507	1 721	225	130	95
215 039	Kronau	4 569	2 271	2 298	2 062	1 336	726	79	39	40
215 040	Kürnbach	2 390	1 160	1 230	1 054	674	380	21	12	9
215 105	Linkenheim-Hochstetten	9 632	4 697	4 935	4 180	2 762	1 418	188	124	64
215 046	Malsch	11 844	5 750	6 094	5 064	3 358	1 706	192	117	75
215 047	Marxzell	4 500	2 172	2 328	1 993	1 281	712	41	27	14
215 059	Oberderdingen	8 190	3 992	4 198	3 768	2 344	1 424	88	52	36
215 107	Oberhausen-Rheinhausen	8 520	4 289	4 231	3 713	2 554	1 159	127	71	56
215 064	Östringen, Stadt	10 735	5 292	5 443	4 683	3 076	1 607	214	98	116
215 101	Pfinztal	14 946	7 275	7 671	6 414	4 115	2 299	197	124	73
215 066	Philippsburg, Stadt	10 922	5 430	5 492	4 619	3 111	1 508	256	136	120
215 108	Rheinstetten	19 065	9 412	9 653	8 550	5 546	3 004	263	155	108
215 109	Stutensee	18 932	9 352	9 580	8 568	5 588	2 980	249	142	107
215 082	Sulzfeld	3 901	1 946	1 955	1 879	1 144	735	34	24	10
215 084	Ubstadt-Weiher	10 146	4 983	5 163	4 510	2 974	1 536	111	60	51
215 106	Waghäusel, Stadt	17 107	8 380	8 727	7 514	4 876	2 638	304	159	145
215 110	Waldbronn	12 257	5 932	6 325	5 272	3 473	1 799	129	86	43
215 089	Walzbachtal	7 234	3 581	3 653	3 272	2 098	1 174	82	54	28
215 090	Weingarten (Baden)	8 142	3 892	4 250	3 445	2 220	1 225	111	70	41
215 094	Zaisenhausen	1 420	689	731	679	433	246	13	7	6
	Zusammen	364 798	178 301	186 497	159 714	103 787	55 927	5 475	3 198	2 277
216 Rastatt										
216 002	Au am Rhein	2 773	1 394	1 379	1 212	841	371	29	18	11
216 005	Bietigheim	5 461	2 660	2 801	2 342	1 545	797	91	51	40
216 006	Bischweier	2 663	1 327	1 336	1 194	819	375	35	21	14
216 007	Bühl, Stadt	23 246	11 001	12 245	10 108	6 497	3 611	209	138	71
216 008	Bühlertal	7 890	3 864	4 026	3 506	2 320	1 186	84	42	42
216 009	Durmersheim	10 368	5 130	5 238	4 689	3 063	1 626	224	139	85
216 012	Elchesheim-Illingen	2 758	1 376	1 382	1 219	809	410	33	19	14
216 013	Forbach	5 795	2 792	3 003	2 469	1 755	714	50	23	27
216 015	Gaggenau, Stadt	28 116	13 695	14 421	11 648	7 961	3 687	322	186	136
216 017	Gernsbach, Stadt	14 115	6 763	7 352	5 830	3 940	1 890	151	81	70
216 022	Hügelsheim	1 496	718	778	688	452	236	—	—	—
216 023	Iffezheim	3 987	1 963	2 024	1 750	1 200	550	36	25	11
216 024	Kuppenheim, Stadt	6 922	3 336	3 586	3 009	1 997	1 012	72	40	32
216 028	Lichtenau, Stadt	4 133	2 034	2 099	1 854	1 213	641	54	32	22
216 029	Loffenau	2 400	1 163	1 237	1 026	710	316	28	11	17
216 033	Muggensturm	5 103	2 490	2 613	2 203	1 484	719	74	48	26

Lebensunterhalt und Geschlecht

Lebensunterhalt durch												Schl.-Nr.
Rente, Pension			eigenes Vermögen, Vermietung, Verpachtung, Altenteil			Zuwendungen, Unterhalt durch Eltern, Ehegatte usw.			sonstige Unterstützungen (z. B. Sozial- hilfe, BAföG)			
zu- sammen	männ- lich	weib- lich	zu- sammen	männ- lich	weib- lich	zu- sammen	männ- lich	weib- lich	zu- sammen	männ- lich	weib- lich	
10	11	12	13	14	15	16	17	18	19	20	21	

Regierungsbezirk Karlsruhe
Region Mittlerer Oberrhein

12 191	4 369	7 822	718	230	488	15 491	4 632	10 859	968	448	520	211 000
55 249	20 144	35 105	1 657	685	972	81 540	29 443	52 097	8 103	4 360	3 743	212 000

215

1 577	619	958	61	20	41	3 010	1 026	1 984	239	76	163	215 100
4 086	1 636	2 450	112	34	78	8 589	2 865	5 724	274	91	183	215 007
6 863	2 607	4 256	171	57	114	12 865	4 255	8 610	575	355	220	215 009
913	393	520	8	4	4	2 254	709	1 545	47	24	23	215 111
1 535	643	892	40	20	20	4 782	1 528	3 254	132	87	45	215 102
6 359	2 518	3 841	183	77	106	13 496	4 338	9 158	499	311	188	215 017
895	394	501	21	12	9	2 306	770	1 536	57	32	25	215 021
404	166	238	7	—	—	877	315	562	19	—	—	215 025
1 471	596	875	25	10	15	3 612	1 213	2 399	110	60	50	215 099
646	267	379	5	—	—	1 441	495	946	39	—	—	215 029
2 067	805	1 262	49	21	28	4 855	1 659	3 196	156	82	74	215 096
1 182	455	727	15	6	9	2 990	1 062	1 928	53	28	25	215 103
2 140	870	1 270	27	10	17	4 800	1 597	3 203	156	84	72	215 097
678	271	407	17	10	7	1 709	603	1 106	24	12	12	215 039
393	157	236	11	6	5	886	294	592	25	17	8	215 040
1 355	563	792	21	6	15	3 767	1 180	2 587	121	62	59	215 105
2 207	936	1 271	23	7	16	4 228	1 272	2 956	130	60	70	215 046
753	300	453	49	11	38	1 490	477	1 013	174	76	98	215 047
1 269	494	775	27	12	15	2 989	1 053	1 936	49	37	12	215 059
1 392	599	793	9	3	6	3 217	1 026	2 191	62	36	26	215 107
1 916	736	1 180	30	12	18	3 767	1 297	2 470	125	73	52	215 064
2 728	1 182	1 546	52	25	27	5 326	1 714	3 612	229	115	114	215 101
1 711	670	1 041	37	13	24	4 142	1 429	2 713	157	71	86	215 066
2 952	1 229	1 723	45	22	23	7 035	2 325	4 710	220	135	85	215 108
2 654	1 050	1 604	47	21	26	7 174	2 401	4 773	240	150	90	215 109
679	268	411	14	8	6	1 277	494	783	18	8	10	215 082
1 643	656	987	26	12	14	3 742	1 229	2 513	114	52	62	215 084
3 000	1 170	1 830	46	17	29	6 056	2 045	4 011	187	113	74	215 106
1 851	755	1 096	56	25	31	4 846	1 536	3 310	103	57	46	215 110
1 308	565	743	20	8	12	2 513	831	1 682	39	25	14	215 089
1 508	662	846	25	6	19	2 986	908	2 078	67	26	41	215 090
244	93	151	—	—	—	476	152	324	8	4	4	215 094
60 379	24 325	36 054	1 279	502	777	133 503	44 098	89 405	4 448	2 391	2 057	

216

380	156	224	7	4	3	1 121	362	759	24	13	11	216 002
824	435	389	10	4	6	2 165	610	1 555	29	15	14	216 005
356	163	193	6	—	—	1 057	315	742	15	—	—	216 006
3 707	1 451	2 256	144	40	104	8 719	2 726	5 993	359	149	210	216 007
1 388	556	832	48	18	30	2 794	890	1 904	70	38	32	216 008
1 532	671	861	25	12	13	3 769	1 169	2 600	129	76	53	216 009
429	195	234	—	—	—	1 052	340	712	25	13	12	216 012
1 033	414	619	18	8	10	2 182	573	1 609	43	19	24	216 013
5 130	2 193	2 937	83	29	54	10 607	3 141	7 466	326	185	141	216 015
2 770	1 135	1 635	78	26	52	5 081	1 483	3 598	205	98	107	216 017
224	92	132	—	—	—	562	163	399	6	3	3	216 022
527	224	303	18	8	10	1 633	492	1 141	23	14	9	216 023
1 139	448	691	27	11	16	2 582	805	1 777	93	35	58	216 024
697	283	414	10	5	5	1 494	490	1 004	24	11	13	216 028
409	185	224	7	—	—	909	242	667	21	—	—	216 029
816	332	484	6	—	—	1 967	596	1 371	37	—	—	216 033

Noch: 2. Bevölkerung am Ort der Hauptwohnung in den Gemeinden Baden-Württembergs am 25. Mai 1987 nach überwiegendem Le-

Schl.-Nr.	Gemeinde	Bevölkerung am Ort der Hauptwohnung			Davon mit überwiegendem					
					Erwerbs-/ Berufstätigkeit			Arbeitslosen- geld/-hilfe		
		ins- gesamt	männ- lich	weib- lich	zu- sammen	männ- lich	weib- lich	zu- sammen	männ- lich	weib- lich
		1	2	3	4	5	6	7	8	9
216 039	Ötigheim	3 861	1 854	2 007	1 656	1 079	577	33	16	17
216 041	Ottersweier	5 732	2 855	2 877	2 336	1 539	797	47	30	17
216 043	Rastatt, Stadt	39 660	18 881	20 779	16 449	10 586	5 863	1 027	598	429
216 063	Rheinmünster	5 001	2 456	2 545	2 254	1 528	726	39	19	20
216 049	Sinzheim	8 311	4 011	4 300	3 954	2 511	1 443	69	43	26
216 052	Steinmauern	2 272	1 129	1 143	987	675	312	28	18	10
216 059	Weisenbach	2 540	1 240	1 300	1 145	789	356	—	—	—
	Zusammen	194 603	94 132	100 471	83 528	55 313	28 215	2 764	1 618	1 146
	Region Mittlerer Oberrhein	870 119	418 093	452 026	371 003	236 046	134 957	15 279	9 219	6 060
Region Unterer Neckar										
	Stadtkreise									
221 000	Heidelberg, Stadt	127 768	59 012	68 756	49 830	28 929	20 901	2 558	1 524	1 034
222 000	Mannheim, Univ.-Stadt	295 191	142 454	152 737	121 390	76 452	44 938	8 919	5 754	3 165
	Landkreise									
225	Neckar-Odenwald-Kreis									
225 001	Adelsheim, Stadt	4 708	2 448	2 260	1 984	1 482	502	46	26	20
225 002	Aglasterhausen	3 738	1 834	1 904	1 593	1 035	558	49	35	14
225 009	Billigheim	5 309	2 675	2 634	2 245	1 519	726	72	47	25
225 010	Binau	1 252	622	630	531	346	185	24	15	9
225 014	Buchen (Odenwald), Stadt	14 832	7 186	7 646	6 049	3 986	2 063	186	100	86
225 117	Elztal	5 027	2 468	2 559	2 117	1 455	662	69	39	30
225 024	Fahrenbach	2 461	1 236	1 225	1 030	699	331	27	19	8
225 032	Hardheim	6 429	3 146	3 283	2 728	1 865	863	89	51	38
225 033	Haßmersheim	4 259	2 034	2 225	1 772	1 188	584	57	33	24
225 039	Höpfingen	2 779	1 355	1 424	1 341	846	495	—	—	—
225 042	Hüffenhardt	1 848	875	973	785	523	262	18	13	5
225 052	Limbach	4 244	2 103	2 141	1 820	1 210	610	46	31	15
225 058	Mosbach, Stadt	23 568	11 437	12 131	9 287	6 034	3 253	458	250	208
225 060	Mudau	4 774	2 352	2 422	1 949	1 348	601	39	22	17
225 064	Neckargerach	2 233	1 077	1 156	920	623	297	26	18	8
225 067	Neckarzimmern	1 622	767	855	689	441	248	33	20	13
225 068	Neunkirchen	1 558	751	807	673	424	249	25	13	12
225 074	Obrigheim	5 102	2 512	2 590	2 174	1 450	724	80	45	35
225 075	Osterburken, Stadt	4 727	2 334	2 393	1 952	1 305	647	34	24	10
225 114	Ravenstein, Stadt	2 645	1 308	1 337	1 061	745	316	22	13	9
225 082	Rosenberg	1 941	957	984	793	552	241	14	8	6
225 115	Schefflenz	4 042	1 983	2 059	1 655	1 118	537	60	39	21
225 116	Schwarzach	2 593	1 377	1 216	745	454	291	29	18	11
225 091	Seckach	3 666	1 810	1 856	1 405	936	469	43	27	16
225 118	Waldbrunn	4 206	2 029	2 177	1 768	1 155	613	53	31	22
225 109	Walldürn, Stadt	10 375	5 074	5 301	4 522	2 912	1 610	107	61	46
225 113	Zwingenberg	718	356	362	302	197	105	—	—	—
	Zusammen	130 656	64 106	66 550	53 890	35 848	18 042	1 730	1 012	718
226	Rhein-Neckar-Kreis									
226 003	Altlußheim	4 961	2 436	2 525	2 162	1 409	753	77	38	39
226 102	Angelbachtal	3 724	1 845	1 879	1 693	1 076	617	77	41	36
226 006	Bammental	5 647	2 718	2 929	2 321	1 500	821	104	60	44
226 009	Brühl	13 494	6 595	6 899	5 913	3 801	2 112	234	132	102
226 010	Dielheim	7 482	3 719	3 763	3 477	2 209	1 268	91	44	47
226 012	Dossenheim	9 119	4 314	4 805	3 876	2 361	1 515	129	76	53
226 013	Eberbach, Stadt	15 063	7 024	8 039	5 970	3 763	2 207	243	156	87
226 105	Eddingen-Neckarhausen	13 806	6 613	7 193	5 967	3 786	2 181	162	90	72
226 017	Epfenbach	2 206	1 088	1 118	979	649	330	39	21	18
226 018	Eppelheim	12 956	6 189	6 767	6 019	3 558	2 461	219	111	108
226 020	Eschelbronn	2 274	1 097	1 177	956	634	322	41	20	21
226 022	Gaiberg	2 054	990	1 064	863	575	288	17	10	7

bensunterhalt und Geschlecht

Lebensunterhalt durch												Schl.-Nr.	
Rente, Pension			eigenes Vermögen, Vermietung, Verpachtung, Altenteil			Zuwendungen, Unterhalt durch Eltern, Ehegatte usw.			sonstige Unterstützungen (z. B. Sozial- hilfe, BAföG)				
zu- sammen	männ- lich	weib- lich	zu- sammen	männ- lich	weib- lich	zu- sammen	männ- lich	weib- lich	zu- sammen	männ- lich	weib- lich		
10	11	12	13	14	15	16	17	18	19	20	21		
626	282	344	9	–	–	1 514	460	1 054	23	–	–	216 039	
784	333	451	102	41	61	2 035	665	1 370	428	247	181	216 041	
7 908	3 053	4 855	163	52	111	13 386	4 221	9 165	727	371	356	216 043	
779	299	480	13	7	6	1 874	587	1 287	42	16	26	216 063	
1 298	546	752	25	7	18	2 886	862	2 024	79	42	37	216 049	
320	158	162	4	–	–	916	269	647	17	–	–	216 052	
400	179	221	–	–	–	955	245	710	24	13	11	216 059	
33 476	13 783	19 693	806	285	521	71 260	21 706	49 554	2 769	1 427	1 342		
161 295	62 621	98 674	4 460	1 702	2 758	301 794	99 879	201 915	16 288	8 626	7 662		
Region Unterer Neckar													
24 427	8 536	15 891	1 499	561	938	43 128	16 095	27 033	6 326	3 367	2 959	221 000	
61 227	23 277	37 950	1 994	823	1 171	91 562	31 360	60 202	10 099	4 788	5 311	222 000	
												225	
840	350	490	14	5	9	1 732	527	1 205	92	58	34	225 001	
658	253	405	15	7	8	1 350	470	880	73	34	39	225 002	
904	391	513	16	8	8	2 028	690	1 338	44	20	24	225 009	
218	95	123	10	3	7	449	154	295	20	9	11	225 010	
2 656	1 025	1 631	52	19	33	5 565	1 863	3 702	324	193	131	225 014	
812	347	465	6	–	–	1 991	611	1 380	32	–	–	225 117	
441	189	252	11	8	3	930	310	620	22	11	11	225 024	
1 151	447	704	29	11	18	2 345	729	1 616	87	43	44	225 032	
749	299	450	14	6	8	1 612	473	1 139	55	35	20	225 033	
440	166	274	–	–	–	955	322	633	16	8	8	225 039	
356	147	209	18	5	13	624	172	452	47	15	32	225 042	
822	333	489	6	3	3	1 519	519	1 000	31	7	24	225 052	
4 423	1 757	2 666	110	45	65	8 355	2 845	5 510	935	506	429	225 058	
926	379	547	15	6	9	1 809	579	1 230	36	18	18	225 060	
398	149	249	6	–	–	869	278	591	14	–	–	225 064	
265	113	152	7	–	–	606	182	424	22	–	–	225 067	
288	112	176	3	–	–	555	192	363	14	–	–	225 068	
903	363	540	19	9	10	1 871	614	1 257	55	31	24	225 074	
912	387	525	11	3	8	1 765	589	1 176	53	26	27	225 075	
525	221	304	9	4	5	1 003	314	689	25	11	14	225 114	
366	158	208	6	3	3	746	226	520	16	10	6	225 082	
769	328	441	15	6	9	1 508	473	1 035	35	19	16	225 115	
329	120	209	9	4	5	647	255	392	834	526	308	225 116	
670	285	385	10	5	5	1 330	441	889	208	116	92	225 091	
833	339	494	18	10	8	1 497	471	1 026	37	23	14	225 118	
1 932	746	1 186	42	14	28	3 594	1 235	2 359	178	106	72	225 109	
136	59	77	–	–	–	272	95	177	3	–	–	225 113	
23 722	9 558	14 164	479	195	284	47 527	15 629	31 898	3 308	1 864	1 444		
												226	
1 009	413	596	13	6	7	1 662	552	1 110	38	18	20	226 003	
610	220	390	6	3	3	1 292	485	807	46	20	26	226 102	
967	390	577	22	11	11	2 160	716	1 444	73	41	32	226 006	
2 240	981	1 259	71	21	50	4 858	1 561	3 297	178	99	79	226 009	
1 099	419	680	24	13	11	2 685	954	1 731	106	80	26	226 010	
1 492	589	903	89	32	57	3 362	1 154	2 208	171	102	69	226 012	
3 370	1 281	2 089	61	23	38	5 155	1 687	3 468	264	114	150	226 013	
2 593	1 054	1 539	61	21	40	4 839	1 554	3 285	184	108	76	226 105	
324	137	187	5	5	–	838	263	575	21	13	8	226 017	
2 078	791	1 287	74	35	39	4 312	1 573	2 739	254	121	133	226 018	
388	146	242	6	–	–	861	285	576	22	–	–	226 020	
320	134	186	10	4	6	827	255	572	17	12	5	226 022	

Noch: 2. Bevölkerung am Ort der Hauptwohnung in den Gemeinden Baden-Württembergs am 25. Mai 1987 nach überwiegendem Le-

Schl.-Nr.	Gemeinde	Bevölkerung am Ort der Hauptwohnung			Davon mit überwiegendem					
					Erwerbs-/ Berufstätigkeit			Arbeitslosen- geld/-hilfe		
		ins- gesamt	männ- lich	weib- lich	zu- sammen	männ- lich	weib- lich	zu- sammen	männ- lich	weib- lich
		1	2	3	4	5	6	7	8	9
226 027	Heddesbach	429	212	217	177	127	50	6	—	—
226 028	Heddesheim	10 660	5 240	5 420	4 707	3 077	1 630	151	85	66
226 029	Heiligkreuzsteinach	2 368	1 204	1 164	923	632	291	44	26	18
226 106	Helmstadt-Bargen	3 387	1 674	1 713	1 450	960	490	45	29	16
226 031	Hemsbach, Stadt	12 502	6 168	6 334	5 209	3 492	1 717	154	97	57
226 107	Hirschberg a.d. Bergstr.	9 522	4 573	4 949	3 836	2 550	1 286	83	56	27
226 032	Hockenheim, Stadt	16 112	7 823	8 289	6 871	4 438	2 433	310	174	136
226 036	Ilvesheim	7 075	3 424	3 651	3 015	1 943	1 072	83	53	30
226 037	Ketsch	12 069	5 844	6 225	5 167	3 358	1 809	177	111	66
226 038	Ladenburg, Stadt	11 395	5 553	5 842	4 894	3 193	1 701	141	83	58
226 040	Laudenbach	5 227	2 543	2 684	2 136	1 435	701	50	30	20
226 041	Leimen, Stadt	18 225	8 786	9 439	8 239	5 107	3 132	331	188	143
226 104	Lobbach	2 134	1 054	1 080	890	608	282	35	18	17
226 046	Malsch	2 610	1 278	1 332	1 157	754	403	44	19	25
226 048	Mauer	3 258	1 617	1 641	1 381	921	460	53	32	21
226 049	Meckesheim	4 775	2 357	2 418	2 073	1 377	696	75	50	25
226 054	Mühlhausen	6 352	3 183	3 169	2 902	1 873	1 029	118	64	54
226 055	Neckarbischofsheim, St.	3 455	1 684	1 771	1 491	973	518	45	25	20
226 056	Neckargemünd, Stadt	13 701	6 614	7 087	5 499	3 402	2 097	184	104	80
226 058	Neidenstein	1 539	759	780	666	436	230	17	—	—
226 059	Neulußheim	5 043	2 483	2 560	2 157	1 423	734	90	54	36
226 060	Nußloch	8 808	4 217	4 591	3 893	2 462	1 431	138	77	61
226 062	Oftersheim	10 382	5 029	5 353	4 393	2 844	1 549	203	122	81
226 063	Plankstadt	9 042	4 267	4 775	3 796	2 441	1 355	124	74	50
226 065	Rauenberg, Stadt	6 018	2 935	3 083	2 715	1 769	946	86	43	43
226 066	Reichartshausen	1 611	792	819	734	485	249	26	16	10
226 068	Reilingen	6 077	3 043	3 034	2 788	1 796	992	99	55	44
226 076	Sandhausen	12 470	6 165	6 305	5 885	3 626	2 259	215	116	99
226 080	Schönau, Stadt	4 409	2 133	2 276	1 845	1 217	628	54	30	24
226 081	Schönbrunn	2 598	1 287	1 311	1 080	737	343	21	12	9
226 082	Schriesheim, Stadt	12 913	6 253	6 660	5 370	3 464	1 906	153	101	52
226 084	Schwetzingen, Stadt	17 729	8 413	9 316	7 621	4 741	2 880	398	228	170
226 085	Sinsheim, Stadt	27 454	13 239	14 215	11 484	7 385	4 099	414	236	178
226 086	Spechbach	1 411	673	738	609	395	214	24	10	14
226 103	St. Leon-Rot	10 526	5 260	5 266	4 732	3 122	1 610	136	81	55
226 091	Waibstadt, Stadt	4 970	2 444	2 526	2 099	1 378	721	95	46	49
226 095	Walldorf, Stadt	13 071	6 501	6 570	5 870	3 826	2 044	251	148	103
226 096	Weinheim, Stadt	41 934	20 229	21 705	16 700	11 122	5 578	520	321	199
226 097	Wiesenbach	2 697	1 316	1 381	1 135	744	391	47	25	22
226 098	Wiesloch, Stadt	21 862	10 571	11 291	8 834	5 622	3 212	385	240	145
226 099	Wilhelmsfeld	2 831	1 407	1 424	1 118	765	353	42	28	14
226 101	Zuzenhausen	1 905	930	975	847	545	302	32	20	12
	Zusammen	465 342	225 805	239 537	198 584	127 886	70 698	7 132	4 133	2 999
	Region Unterer Neckar	1 018 957	491 377	527 580	423 694	269 115	154 579	20 339	12 423	7 916

Region Nordschwarzwald

231 000	Stadtkreis Pforzheim, Stadt	106 530	49 777	56 753	47 333	27 405	19 928	2 451	1 414	1 037
	Landkreise									
235	Calw									
235 006	Altensteig, Stadt	9 584	4 652	4 932	3 916	2 544	1 372	89	42	47
235 007	Althengstett	5 698	2 786	2 912	2 582	1 672	910	57	29	28
235 033	Bad Herrenalb, Stadt	6 164	2 712	3 452	2 454	1 420	1 034	65	31	34
235 008	Bad Liebenzell, Stadt	6 845	3 095	3 750	2 710	1 644	1 066	82	40	42
235 084	Bad Teinach-Zavelst., St.	2 404	1 169	1 235	1 106	708	398	16	9	7
235 085	Calw, Stadt	21 018	10 167	10 851	9 355	5 871	3 484	227	116	111
235 018	Dobel	1 546	708	838	668	375	293	15	10	5
235 020	Ebhausen	3 626	1 781	1 845	1 539	1 045	494	41	18	23
235 022	Egenhausen	1 583	769	814	699	466	233	10	—	—
235 025	Enzklosterle	1 241	584	657	524	324	200	9	6	3

bensunterhalt und Geschlecht

Lebensunterhalt durch												Schl.-Nr.	
Rente, Pension			eigenes Vermögen, Vermietung, Verpachtung, Altenteil			Zuwendungen, Unterhalt durch Eltern, Ehegatte usw.			sonstige Unterstützungen (z. B. Sozial- hilfe, BAföG)				
zu- sammen	männ- lich	weib- lich	zu- sammen	männ- lich	weib- lich	zu- sammen	männ- lich	weib- lich	zu- sammen	männ- lich	weib- lich		
10	11	12	13	14	15	16	17	18	19	20	21		
84	41	43	3	–	–	155	39	116	4	–	–	226 027	
1 622	700	922	64	24	40	3 989	1 292	2 697	127	62	65	226 028	
453	203	250	18	8	10	837	278	559	93	57	36	226 029	
511	219	292	13	4	9	1 340	448	892	28	14	14	226 106	
1 894	785	1 109	48	19	29	5 042	1 681	3 361	155	94	61	226 031	
1 472	596	876	77	27	50	3 966	1 295	2 671	88	49	39	226 107	
3 108	1 242	1 866	74	27	47	5 525	1 824	3 701	224	118	106	226 032	
1 467	660	807	32	13	19	2 425	721	1 704	53	34	19	226 036	
1 970	820	1 150	57	23	34	4 577	1 455	3 122	121	77	44	226 037	
1 883	756	1 127	65	27	38	4 255	1 408	2 847	157	86	71	226 038	
788	329	459	20	7	13	2 204	727	1 477	29	15	14	226 040	
3 019	1 168	1 851	84	38	46	6 240	2 113	4 127	312	172	140	226 041	
361	146	215	5	–	–	825	273	552	18	–	–	226 104	
438	180	258	9	4	5	934	302	632	28	19	9	226 046	
464	200	264	8	4	4	1 312	446	866	40	14	26	226 048	
861	334	527	23	5	18	1 694	565	1 129	49	26	23	226 049	
979	384	595	12	6	6	2 309	836	1 473	32	20	12	226 054	
608	229	379	15	5	10	1 259	435	824	37	17	20	226 055	
2 496	963	1 533	126	40	86	5 001	1 883	3 118	395	222	173	226 056	
279	126	153	3	–	–	557	181	376	17	9	8	226 058	
981	393	588	23	6	17	1 746	586	1 160	46	21	25	226 059	
1 489	566	923	30	9	21	3 140	1 056	2 084	118	47	71	226 060	
1 889	789	1 100	53	19	34	3 705	1 181	2 524	139	74	65	226 062	
1 838	721	1 117	33	13	20	3 161	990	2 171	90	28	62	226 063	
944	357	587	22	12	10	2 200	725	1 475	51	29	22	226 065	
247	95	152	7	3	4	585	184	401	12	9	3	226 066	
977	412	565	14	6	8	2 169	755	1 414	30	19	11	226 068	
1 888	752	1 136	46	23	23	4 216	1 549	2 667	220	99	121	226 076	
848	352	496	22	14	8	1 588	494	1 094	52	26	26	226 080	
453	203	250	17	6	11	974	299	675	53	30	23	226 081	
2 100	804	1 296	83	24	59	4 876	1 667	3 209	331	193	138	226 082	
3 512	1 329	2 183	121	46	75	5 800	1 922	3 878	277	147	130	226 084	
4 418	1 752	2 666	132	56	76	10 286	3 412	6 874	720	398	322	226 085	
237	98	139	4	–	–	520	161	359	17	–	–	226 086	
1 591	646	945	31	13	18	3 874	1 297	2 577	162	101	61	226 103	
831	359	472	35	13	22	1 833	619	1 214	77	29	48	226 091	
1 949	796	1 153	73	29	44	4 786	1 606	3 180	142	96	46	226 095	
8 049	3 301	4 748	360	133	227	15 376	4 882	10 494	929	470	459	226 096	
366	142	224	11	5	6	1 112	384	728	26	16	10	226 097	
3 617	1 419	2 198	136	50	86	7 858	2 664	5 194	1 032	576	456	226 098	
540	238	302	22	9	13	1 083	352	731	26	15	11	226 099	
301	111	190	3	–	–	705	247	458	17	–	–	226 101	
80 312	32 271	48 041	2 476	953	1 523	168 890	56 273	112 617	7 948	4 289	3 659		
189 688	73 642	116 046	6 448	2 532	3 916	351 107	119 357	231 750	27 681	14 308	13 373		

Region Nordschwarzwald

22 312	7 809	14 503	755	290	465	31 170	11 508	19 662	2 509	1 351	1 158	231 000
												235
1 602	628	974	119	35	84	3 516	1 193	2 323	342	210	132	235 006
716	305	411	21	10	11	2 304	761	1 543	18	9	9	235 007
1 873	693	1 180	94	26	68	1 610	511	1 099	68	31	37	235 033
1 483	568	915	52	18	34	2 247	742	1 505	271	83	188	235 008
455	165	290	13	3	10	798	277	521	16	7	9	235 084
3 681	1 343	2 338	109	38	71	7 342	2 636	4 706	304	163	141	235 085
410	160	250	21	8	13	415	148	267	17	7	10	235 018
584	215	369	7	–	–	1 422	483	939	33	–	–	235 020
224	86	138	8	–	–	605	187	418	37	23	14	235 022
262	104	158	15	4	11	420	139	281	11	7	4	235 025

Noch: 2. Bevölkerung am Ort der Hauptwohnung in den Gemeinden Baden-Württembergs am 25. Mai 1987 nach überwiegendem Le-

Schl.-Nr.	Gemeinde	Bevölkerung am Ort der Hauptwohnung			Davon mit überwiegendem					
					Erwerbs-/ Berufstätigkeit			Arbeitslosen- geld/-hilfe		
		ins- gesamt	männ- lich	weib- lich	zu- sammen	männ- lich	weib- lich	zu- sammen	männ- lich	weib- lich
		1	2	3	4	5	6	7	8	9
235 029	Gechingen	3 305	1 616	1 689	1 399	983	416	14	—	—
235 032	Haiterbach, Stadt	4 665	2 296	2 369	2 076	1 379	697	38	17	21
235 035	Höfen an der Enz	1 563	722	841	743	436	307	18	14	4
235 046	Nagold, Stadt	19 949	9 652	10 297	8 625	5 665	2 960	294	147	147
235 047	Neubulach, Stadt	3 899	1 925	1 974	1 618	1 085	533	27	17	10
235 050	Neuweiler	2 536	1 279	1 257	1 153	764	389	15	9	6
235 055	Oberreichenbach	2 355	1 133	1 222	1 083	676	407	18	9	9
235 057	Ostelsheim	2 020	1 029	991	912	611	301	15	10	5
235 060	Rohrdorf	1 788	866	922	788	506	282	11	—	—
235 065	Schömburg	6 792	3 299	3 493	2 674	1 507	1 167	86	50	36
235 066	Simmersfeld	1 712	846	866	713	484	229	8	—	—
235 067	Simmozheim	2 154	1 059	1 095	942	621	321	24	8	16
235 073	Unterreichenbach	2 108	1 006	1 102	905	559	346	29	9	20
235 079	Wildbad/Schwarzw., St.	10 133	4 657	5 476	4 900	2 776	2 124	77	41	36
235 080	Wildberg, Stadt	8 633	4 267	4 366	3 676	2 530	1 146	49	21	28
	Zusammen	133 321	64 075	69 246	57 760	36 651	21 109	1 334	676	658
236	Enzkreis									
236 004	Birkenfeld	9 118	4 293	4 825	4 134	2 531	1 603	93	47	46
236 011	Eisingen	4 101	1 981	2 120	1 985	1 216	769	60	30	30
236 013	Engelsbrand	3 785	1 839	1 946	1 730	1 075	655	29	13	16
236 019	Friolzheim	3 054	1 531	1 523	1 474	932	542	35	18	17
236 025	Heimsheim, Stadt	4 037	2 006	2 031	1 903	1 251	652	31	19	12
236 028	Illingen	6 605	3 204	3 401	2 977	1 934	1 043	64	32	32
236 030	Ispringen	5 896	2 863	3 033	2 766	1 676	1 090	76	49	27
236 074	Kämpfelbach	5 613	2 699	2 914	2 688	1 611	1 077	51	26	25
236 070	Keltern	7 804	3 757	4 047	3 655	2 212	1 443	103	56	47
236 031	Kieselbronn	2 217	1 071	1 146	1 002	612	390	17	9	8
236 033	Knittlingen, Stadt	6 107	3 013	3 094	2 849	1 798	1 051	70	40	30
236 076	Königsbach-Stein	8 474	4 131	4 343	4 162	2 539	1 623	95	48	47
236 038	Maulbronn, Stadt	5 786	2 856	2 930	2 624	1 727	897	54	24	30
236 039	Mönsheim	2 285	1 154	1 131	1 130	702	428	10	—	—
236 040	Mühlacker, Stadt	23 856	11 698	12 158	10 870	6 888	3 982	286	164	122
236 043	Neuenbürg, Stadt	6 984	3 322	3 662	3 194	1 937	1 257	59	34	25
236 044	Neuhausen	4 167	2 063	2 104	1 959	1 249	710	32	14	18
236 073	Neulingen	4 638	2 226	2 412	2 166	1 360	806	41	22	19
236 046	Niefern-Öschelbronn	9 530	4 430	5 100	4 427	2 631	1 796	87	41	46
236 075	Ölbronn-Dürrn	2 835	1 405	1 430	1 333	859	474	30	10	20
236 050	Ötisheim	4 218	2 041	2 177	1 917	1 237	680	37	18	19
236 071	Remchingen	9 369	4 608	4 761	4 262	2 694	1 568	85	46	39
236 061	Sternenfels	2 319	1 152	1 167	1 064	693	371	28	19	9
236 072	Straubenhardt	8 420	4 070	4 350	3 857	2 409	1 448	109	61	48
236 062	Tiefenbronn	4 352	2 100	2 252	2 124	1 359	765	25	6	19
236 065	Wiernsheim	4 778	2 383	2 395	2 257	1 460	797	47	22	25
236 067	Wimsheim	2 050	1 007	1 043	965	621	344	18	11	7
236 068	Wurmberg	2 241	1 118	1 123	1 035	647	388	15	—	—
	Zusammen	164 639	80 021	84 618	76 509	47 860	28 649	1 687	897	790
237	Freudenstadt									
237 002	Alpirsbach, Stadt	6 388	3 065	3 323	2 734	1 745	989	84	39	45
237 075	Bad Rippoldsau-Schapb.	2 450	1 202	1 248	1 030	704	326	14	—	—
237 004	Baiersbronn	14 389	6 776	7 613	6 141	3 959	2 182	79	54	25
237 008	Betzweiler-Wäldle	1 287	626	661	552	361	191	17	12	5
237 019	Dornstetten, Stadt	5 879	2 884	2 995	2 455	1 618	837	54	32	22
237 024	Empfingen	2 888	1 404	1 484	1 320	851	469	26	10	16
237 027	Eutingen im Gäu	4 016	1 984	2 032	1 788	1 197	591	33	11	22
237 028	Freudenstadt, Stadt	21 090	9 474	11 616	8 494	5 064	3 430	216	116	100
237 030	Glatten	2 282	1 120	1 162	948	649	299	12	8	4
237 032	Grömbach	515	246	269	203	143	60	—	—	—
237 040	Horb am Neckar, Stadt	21 050	10 313	10 737	8 987	5 984	3 003	210	115	95
237 045	Loßburg	5 293	2 586	2 707	2 232	1 470	762	37	24	13
237 054	Pfalzgrafenweiler	5 292	2 537	2 755	2 258	1 480	778	46	23	23
237 061	Schopfloch	1 976	932	1 044	814	534	280	14	7	7
237 073	Seewald	2 028	971	1 057	736	478	258	11	8	3
237 074	Waldachtal	4 933	2 423	2 510	2 291	1 425	866	66	22	44

bensunterhalt und Geschlecht

Lebensunterhalt durch												Schl.-Nr.	
Rente, Pension			eigenes Vermögen, Vermietung, Verpachtung, Altenteil			Zuwendungen, Unterhalt durch Eltern, Ehegatte usw.			sonstige Unterstützungen (z. B. Sozialhilfe, BAföG)				
zu-sammen	männ-lich	weib-lich	zu-sammen	männ-lich	weib-lich	zu-sammen	männ-lich	weib-lich	zu-sammen	männ-lich	weib-lich		
10	11	12	13	14	15	16	17	18	19	20	21		
403	156	247	8	–	–	1 467	461	1 006	14	8	6	235 029	
718	262	456	34	12	22	1 752	609	1 143	47	17	30	235 032	
291	92	199	–	–	–	493	173	320	–	–	–	235 035	
3 096	1 137	1 959	130	47	83	7 449	2 498	4 951	355	158	197	235 046	
653	265	388	7	3	4	1 572	544	1 028	22	11	11	235 047	
457	181	276	17	5	12	872	309	563	22	11	11	235 050	
376	143	233	–	–	–	862	303	559	–	–	–	235 055	
230	98	132	3	–	–	847	301	546	13	–	–	235 057	
267	98	169	4	–	–	698	246	452	20	10	10	235 060	
1 424	571	853	57	15	42	1 798	633	1 165	753	523	230	235 065	
285	103	182	12	–	–	642	215	427	52	34	18	235 066	
263	106	157	10	–	–	903	316	587	12	–	–	235 067	
461	177	284	13	6	7	690	252	438	10	3	7	235 073	
2 088	752	1 336	101	28	73	2 849	997	1 852	118	63	55	235 079	
1 190	476	714	56	22	34	3 585	1 189	2 396	77	29	48	235 080	
23 492	8 884	14 608	921	296	625	47 158	16 123	31 035	2 656	1 445	1 211		
												236	
1 803	661	1 142	55	22	33	2 971	992	1 979	62	40	22	236 004	
570	202	368	3	–	–	1 457	518	939	26	–	–	236 011	
662	263	399	29	9	20	1 285	458	827	50	21	29	236 013	
325	125	200	11	5	6	1 188	440	748	21	11	10	236 019	
499	192	307	11	6	5	1 579	530	1 049	14	8	6	236 025	
1 025	422	603	23	11	12	2 468	782	1 686	48	23	25	236 028	
1 108	409	699	29	13	16	1 872	687	1 185	45	29	16	236 030	
1 018	389	629	10	3	7	1 797	645	1 152	49	25	24	236 074	
1 483	531	952	18	9	9	2 485	914	1 571	60	35	25	236 070	
436	162	274	3	–	–	748	280	468	11	–	–	236 031	
930	366	564	20	8	12	2 197	773	1 424	41	28	13	236 033	
1 419	562	857	13	4	9	2 741	954	1 787	44	24	20	236 076	
872	319	553	16	7	9	2 181	754	1 427	39	25	14	236 038	
327	141	186	7	–	–	802	295	507	9	5	4	236 039	
3 987	1 490	2 497	114	36	78	8 309	2 948	5 361	290	172	118	236 040	
1 308	469	839	47	17	30	2 298	830	1 468	78	35	43	236 043	
624	253	371	15	6	9	1 516	530	986	21	11	10	236 044	
744	255	489	13	6	7	1 657	575	1 082	17	8	9	236 073	
1 918	661	1 257	51	20	31	2 876	1 033	1 843	171	44	127	236 046	
462	183	279	–	–	–	983	340	643	–	–	–	236 075	
698	254	444	22	9	13	1 513	508	1 005	31	15	16	236 050	
1 426	586	840	27	13	14	3 494	1 225	2 269	75	44	31	236 071	
392	155	237	–	–	–	820	281	539	–	–	–	236 061	
1 576	623	953	31	13	18	2 794	941	1 853	53	23	30	236 072	
573	207	366	22	9	13	1 586	507	1 079	22	12	10	236 062	
658	256	402	9	5	4	1 782	624	1 158	25	16	9	236 065	
280	108	172	11	3	8	742	246	496	34	18	16	236 067	
344	139	205	9	–	–	817	305	512	21	15	6	236 068	
27 467	10 383	17 084	626	242	384	56 958	19 915	37 043	1 392	724	668		
												237	
1 208	447	761	63	20	43	2 114	697	1 417	185	117	68	237 002	
373	154	219	15	–	–	995	320	675	23	13	10	237 075	
2 892	1 109	1 783	84	26	58	4 986	1 523	3 463	207	105	102	237 004	
265	114	151	5	–	–	436	133	303	12	–	–	237 008	
945	368	577	38	14	24	2 290	796	1 494	97	56	41	237 019	
438	160	278	5	–	–	1 081	365	716	18	–	–	237 024	
555	230	325	14	4	10	1 605	532	1 073	21	10	11	237 027	
4 786	1 699	3 087	243	76	167	6 878	2 320	4 558	473	199	274	237 028	
394	162	232	22	8	14	854	287	567	52	6	46	237 030	
103	34	69	3	–	–	201	66	135	–	–	–	237 032	
3 458	1 356	2 102	79	26	53	8 037	2 715	5 322	279	117	162	237 040	
927	351	576	40	16	24	1 934	642	1 292	123	83	40	237 045	
925	346	579	20	7	13	2 008	665	1 343	35	16	19	237 054	
313	123	190	25	10	15	734	220	514	76	38	38	237 061	
403	140	263	25	11	14	645	231	414	208	103	105	237 073	
740	297	443	15	3	12	1 749	647	1 102	72	29	43	237 074	

Noch: 2. Bevölkerung am Ort der Hauptwohnung in den Gemeinden Baden-Württembergs am 25. Mai 1987 nach überwiegendem Le-

Schl.-Nr.	Gemeinde	Bevölkerung am Ort der Hauptwohnung			Davon mit überwiegendem					
					Erwerbs-/ Berufstätigkeit			Arbeitslosen- geld/-hilfe		
		ins- gesamt	männ- lich	weib- lich	zu- sammen	männ- lich	weib- lich	zu- sammen	männ- lich	weib- lich
		1	2	3	4	5	6	7	8	9
237 072	Wörnersberg	201	100	101	91	58	33	—	—	—
	Zusammen	101 957	48 643	53 314	43 074	27 720	15 354	923	492	431
	Region Nordschwarzwald	506 447	242 516	263 931	224 676	139 636	85 040	6 395	3 479	2 916
	Regierungsbezirk Karlsruhe	2 395 523	1 151 986	1 243 537	1 019 373	644 797	374 576	42 013	25 121	16 892

bensunterhalt und Geschlecht

Lebensunterhalt durch												Schl.-Nr.
Rente, Pension			eigenes Vermögen, Vermietung, Verpachtung, Altenteil			Zuwendungen, Unterhalt durch Eltern, Ehegatte usw.			sonstige Unterstützungen (z. B. Sozial- hilfe, BAföG)			
zu- sammen	männ- lich	weib- lich	zu- sammen	männ- lich	weib- lich	zu- sammen	männ- lich	weib- lich	zu- sammen	männ- lich	weib- lich	
10	11	12	13	14	15	16	17	18	19	20	21	
24	9	15	7	4	3	77	27	50	–	–	–	237 072
18 749	7 099	11 650	703	234	469	36 624	12 186	24 438	1 884	912	972	
92 020	34 175	57 845	3 005	1 062	1 943	171 910	59 732	112 178	8 441	4 432	4 009	
443 003	170 438	272 565	13 913	5 296	8 617	824 811	278 968	545 843	52 410	27 366	25 044	

Noch: 2. Bevölkerung am Ort der Hauptwohnung in den Gemeinden Baden-Württembergs am 25. Mai 1987 nach überwiegender Le-

Schl.-Nr.	Gemeinde	Bevölkerung am Ort der Hauptwohnung			Davon mit überwiegender					
					Erwerbs-/ Berufstätigkeit			Arbeitslosen- geld/-hilfe		
		ins- gesamt	männ- lich	weib- lich	zu- sammen	männ- lich	weib- lich	zu- sammen	männ- lich	weib- lich
		1	2	3	4	5	6	7	8	9

Regierungsbezirk Freiburg

Region Südlicher Oberrhein

311 000	Stadtkreis Freiburg im Breisg., St.	178 672	82 170	96 502	69 008	40 190	28 818	4 849	2 947	1 902
	Landkreise									
315	Breisgau- Hochschwarzwald									
315 003	Au	1 051	507	544	442	288	154	11	—	—
315 004	Auggen	1 981	950	1 031	804	529	275	25	20	5
315 006	Bad Krozingen	12 016	5 495	6 521	4 538	2 742	1 796	146	100	46
315 007	Badenweiler	3 274	1 442	1 832	1 265	721	544	31	19	12
315 008	Ballrechten-Dottingen	1 682	831	851	697	455	242	9	4	5
315 013	Bötzingen	4 657	2 314	2 343	2 117	1 365	752	63	48	15
315 014	Bollschweil	2 044	1 021	1 023	864	591	273	25	14	11
315 015	Breisach am Rhein, St.	9 905	4 829	5 076	4 336	2 712	1 624	135	78	57
315 016	Breitnau	1 622	806	816	628	423	205	11	6	5
315 020	Buchenbach	2 903	1 454	1 449	1 274	835	439	26	17	9
315 022	Buggingen	3 117	1 570	1 547	1 278	880	398	29	19	10
315 028	Ebringen	2 020	965	1 055	837	560	277	18	12	6
315 131	Ehrenkirchen	5 547	2 735	2 812	2 510	1 657	853	69	49	20
315 030	Eichstetten	2 578	1 264	1 314	1 107	730	377	32	22	10
315 031	Eisenbach (Hochschw.)	2 162	1 085	1 077	1 047	664	383	7	—	—
315 033	Eschbach	1 378	744	634	672	493	179	13	10	3
315 037	Feldberg (Schwarzwald)	1 479	695	784	722	420	302	15	—	—
315 039	Friedenweiler	1 617	787	830	634	421	213	15	10	5
315 041	Glottertal	2 584	1 268	1 316	1 201	771	430	30	23	7
315 043	Gottenheim	2 197	1 070	1 127	956	611	345	21	13	8
315 047	Gundelfingen	10 389	4 937	5 452	4 571	2 732	1 839	199	113	86
315 048	Harthheim	3 142	1 573	1 569	1 415	929	486	39	20	19
315 050	Heitersheim, Stadt	4 591	2 196	2 395	1 894	1 251	643	58	39	19
315 051	Heuweiler	853	414	439	410	253	157	6	—	—
315 052	Hinterzarten	2 102	961	1 141	900	510	390	6	—	—
315 056	Horben	819	409	410	386	255	131	7	—	—
315 059	Ihringen	4 717	2 279	2 438	2 047	1 350	697	47	33	14
315 064	Kirchzarten	8 301	3 932	4 369	3 340	2 115	1 225	62	35	27
315 068	Lenzkirch	4 376	2 048	2 328	1 894	1 162	732	26	14	12
315 070	Löffingen, Stadt	6 288	3 065	3 223	2 765	1 781	984	51	27	24
315 132	March	7 815	3 856	3 959	3 603	2 287	1 316	126	77	49
315 072	Merdingen	2 177	1 062	1 115	958	637	321	28	21	7
315 073	Merzhausen	4 135	1 919	2 216	1 692	1 012	680	51	28	23
315 074	Müllheim, Stadt	13 640	6 317	7 323	5 489	3 391	2 098	195	118	77
315 130	Münstertal/Schwarzw.	4 680	2 254	2 426	1 956	1 324	632	41	22	19
315 076	Neuenburg am Rhein, St.	8 050	3 919	4 131	3 594	2 294	1 300	105	64	41
315 084	Oberried	2 401	1 222	1 179	1 085	738	347	15	6	9
315 089	Pfaffenweiler	2 616	1 277	1 339	1 188	783	405	36	22	14
315 098	Schallstadt	4 835	2 355	2 480	2 174	1 397	777	52	36	16
315 102	Schluchsee	2 273	1 077	1 196	1 082	646	436	11	6	5
315 107	Sölden	903	419	484	386	255	131	3	—	—
315 094	St. Märgen	1 720	865	855	667	464	203	7	—	—
315 095	St. Peter	2 116	1 060	1 056	850	579	271	24	11	13
315 108	Staufen im Breisgau, St.	6 580	3 160	3 420	2 470	1 621	849	127	79	48
315 109	Stegen	3 631	1 768	1 863	1 513	961	552	33	18	15
315 111	Sulzburg, Stadt	2 290	1 070	1 220	964	591	373	29	14	15
315 113	Titisee-Neustadt, Stadt	10 772	5 044	5 728	4 518	2 795	1 723	94	53	41
315 115	Umkirch	4 653	2 263	2 390	2 184	1 313	871	103	66	37
315 133	Vogtsbg. i. Kaiserst., St.	5 300	2 640	2 660	2 263	1 568	695	59	44	15
315 125	Wittnau	1 132	569	563	472	321	151	13	5	8
	Zusammen	203 111	97 762	105 349	86 659	55 183	31 476	2 384	1 476	908

bensunterhalt und Geschlecht

Lebensunterhalt durch												Schl.-Nr.
Rente, Pension			eigenes Vermögen, Vermietung, Verpachtung, Altenteil			Zuwendungen, Unterhalt durch Eltern, Ehegatte usw.			sonstige Unterstützungen (z. B. Sozial- hilfe, BAföG)			
zu- sammen	männ- lich	weib- lich	zu- sammen	männ- lich	weib- lich	zu- sammen	männ- lich	weib- lich	zu- sammen	männ- lich	weib- lich	
10	11	12	13	14	15	16	17	18	19	20	21	

Regierungsbezirk Freiburg
Region Südlicher Oberrhein

33 816	11 611	22 205	1 664	682	982	60 699	22 741	37 958	8 636	3 999	4 637	311 000
												315
119	45	74	8	—	—	450	149	301	21	10	11	315 003
338	134	204	18	7	11	781	253	528	15	7	8	315 004
3 059	1 220	1 839	123	43	80	3 913	1 261	2 652	237	129	108	315 006
911	384	527	108	35	73	910	258	652	49	25	24	315 007
210	90	120	16	6	10	739	271	468	11	5	6	315 008
551	237	314	24	9	15	1 859	637	1 222	43	18	25	315 013
235	108	127	14	6	8	870	280	590	36	22	14	315 014
1 436	563	873	45	12	33	3 750	1 337	2 413	203	127	76	315 015
210	96	114	26	7	19	716	257	459	31	17	14	315 016
323	136	187	25	10	15	1 222	437	785	33	19	14	315 020
461	213	248	12	3	9	1 309	437	872	28	18	10	315 022
276	123	153	10	3	7	857	255	602	22	12	10	315 028
797	333	464	46	16	30	2 070	650	1 420	55	30	25	315 131
365	138	227	24	9	15	1 033	358	675	17	7	10	315 030
326	137	189	5	—	—	751	269	482	26	7	19	315 031
173	76	97	4	—	—	511	160	351	5	—	—	315 033
267	106	161	36	7	29	434	149	285	5	—	—	315 037
320	147	173	13	5	8	617	196	421	18	8	10	315 039
406	171	235	42	5	37	881	281	600	24	17	7	315 041
324	145	179	14	7	7	851	277	574	31	17	14	315 043
1 387	587	800	89	37	52	3 912	1 336	2 576	231	132	99	315 047
327	138	189	11	3	8	1 315	465	850	35	18	17	315 048
600	252	348	22	9	13	1 823	612	1 211	194	33	161	315 050
117	50	67	9	5	4	305	100	205	6	—	—	315 051
310	140	170	73	26	47	798	277	521	15	—	—	315 052
98	41	57	8	—	—	306	104	202	14	5	9	315 056
727	307	420	25	6	19	1 837	558	1 279	34	25	9	315 059
1 312	524	788	77	29	48	3 376	1 176	2 200	134	53	81	315 064
860	334	526	62	23	39	1 495	500	995	39	15	24	315 068
1 026	419	607	32	10	22	2 306	779	1 527	108	49	59	315 070
881	367	514	33	21	12	3 071	1 047	2 024	101	57	44	315 132
282	122	160	5	—	—	883	268	615	21	—	—	315 072
601	220	381	51	18	33	1 673	600	1 073	67	41	26	315 073
2 785	1 070	1 715	119	46	73	4 828	1 558	3 270	224	134	90	315 074
812	367	445	20	7	13	1 805	513	1 292	46	21	25	315 130
1 073	490	583	36	13	23	3 187	1 029	2 158	55	29	26	315 076
289	134	155	23	7	16	945	311	634	44	26	18	315 084
261	108	153	16	8	8	1 084	343	741	31	13	18	315 089
583	234	349	42	16	26	1 931	641	1 290	53	31	22	315 098
382	174	208	30	11	19	757	233	524	11	7	4	315 102
94	40	54	6	—	—	369	115	254	45	6	39	315 107
279	116	163	19	8	11	740	270	470	8	—	—	315 094
305	130	175	16	8	8	882	302	580	39	30	9	315 095
1 342	519	823	31	10	21	2 541	894	1 647	69	37	32	315 108
415	173	242	30	11	19	1 590	584	1 006	50	21	29	315 109
421	181	240	24	9	15	787	248	539	65	27	38	315 111
2 028	828	1 200	147	35	112	3 783	1 250	2 533	202	83	119	315 113
439	161	278	29	13	16	1 788	666	1 122	110	44	66	315 115
754	311	443	107	30	77	2 069	662	1 407	48	25	23	315 133
123	50	73	7	—	—	505	183	322	12	—	—	315 125
32 020	13 189	18 831	1 812	627	1 185	77 215	25 796	51 419	3 021	1 491	1 530	

Noch: 2. Bevölkerung am Ort der Hauptwohnung in den Gemeinden Baden-Württembergs am 25. Mai 1987 nach überwiegendem Le-

Schl.-Nr.	Gemeinde	Bevölkerung am Ort der Hauptwohnung			Davon mit überwiegendem					
					Erwerbs-/ Berufstätigkeit			Arbeitslosen- geld/-hilfe		
		ins- gesamt	männ- lich	weib- lich	zu- sammen	männ- lich	weib- lich	zu- sammen	männ- lich	weib- lich
		1	2	3	4	5	6	7	8	9
316	Emmendingen									
316 002	Bahlingen	3 240	1 620	1 620	1 397	961	436	33	25	8
316 003	Biederbach	1 466	749	717	668	445	223	12	9	3
316 009	Denzlingen	11 239	5 469	5 770	4 614	2 912	1 702	223	137	86
316 010	Elzach, Stadt	6 363	3 174	3 189	2 969	1 913	1 056	52	35	17
316 011	Emmendingen, Stadt	22 766	10 805	11 961	9 537	5 833	3 704	461	292	169
316 012	Endingen, Stadt	6 986	3 393	3 593	2 838	1 897	941	134	80	54
316 013	Forchheim	1 030	502	528	436	288	148	13	10	3
316 054	Freiamt	3 860	1 893	1 967	1 671	1 118	553	61	32	29
316 014	Gutach im Breisgau	3 526	1 736	1 790	1 624	1 031	593	53	25	28
316 017	Herbolzheim, Stadt	7 777	3 708	4 069	3 269	2 119	1 150	170	91	79
316 020	Kenzingen, Stadt	6 962	3 295	3 667	2 871	1 860	1 011	136	81	55
316 024	Malterdingen	2 290	1 104	1 186	1 029	659	370	30	17	13
316 036	Reute	2 436	1 221	1 215	1 124	739	385	27	22	5
316 053	Rheinhausen	3 108	1 527	1 581	1 386	894	492	35	21	14
316 037	Riegel	2 701	1 317	1 384	1 163	781	382	43	23	20
316 038	Sasbach	2 730	1 338	1 392	1 145	794	351	30	23	7
316 039	Sexau	2 692	1 345	1 347	1 242	801	441	32	19	13
316 042	Simonswald	2 837	1 418	1 419	1 190	828	362	37	20	17
316 043	Teningen	10 640	5 209	5 431	4 876	3 084	1 792	132	77	55
316 045	Vörstetten	2 041	999	1 042	924	570	354	27	18	9
316 056	Waldkirch, Stadt	18 818	8 860	9 958	8 118	4 936	3 182	324	200	124
316 049	Weisweil	1 609	791	818	717	477	240	25	11	14
316 055	Winden im Elztal	2 528	1 280	1 248	1 148	759	389	29	16	13
316 051	Wyhl	2 863	1 413	1 450	1 234	814	420	49	33	16
	Zusammen	132 508	64 166	68 342	57 190	36 513	20 677	2 168	1 317	851
317	Ortenaukreis									
317 001	Achern, Stadt	20 524	9 787	10 737	8 456	5 550	2 906	244	155	89
317 005	Appenweiler	8 229	4 010	4 219	3 600	2 358	1 242	101	73	28
317 008	Bad Peterstal-Griesbach	2 997	1 418	1 579	1 217	824	393	9	5	4
317 009	Berghaupten	2 158	1 056	1 102	964	625	339	28	18	10
317 011	Biberach	2 895	1 431	1 464	1 355	861	494	32	22	10
317 021	Durbach	3 600	1 766	1 834	1 658	1 075	583	35	21	14
317 026	Ettenheim, Stadt	9 091	4 435	4 656	3 933	2 496	1 437	123	77	46
317 029	Fischerbach	1 487	729	758	664	439	225	7	4	3
317 031	Friesenheim	10 168	4 920	5 248	4 573	2 863	1 710	122	72	50
317 034	Gengenbach, Stadt	10 697	4 937	5 760	4 205	2 646	1 559	150	98	52
317 039	Gutach (Schwarzwaldb.)	2 222	1 078	1 144	963	630	333	13	8	5
317 040	Haslach im Kinzigtal, St.	5 979	2 853	3 126	2 514	1 607	907	97	54	43
317 041	Hausach, Stadt	5 138	2 491	2 647	2 163	1 423	740	68	47	21
317 046	Hofstetten	1 515	795	720	632	452	180	16	8	8
317 047	Hohberg	6 848	3 372	3 476	3 015	1 980	1 035	83	57	26
317 051	Hornberg, Stadt	4 642	2 245	2 397	1 940	1 235	705	79	42	37
317 152	Kappel-Grafenhausen	3 601	1 756	1 845	1 667	1 047	620	37	30	7
317 056	Kappelrodeck	5 627	2 732	2 895	2 403	1 640	763	57	32	25
317 057	Kehl, Stadt	28 557	13 759	14 798	12 043	7 787	4 256	593	360	233
317 059	Kippenheim	4 164	2 059	2 105	1 865	1 199	666	63	38	25
317 065	Lahr/Schwarzwald, Stadt	33 047	15 440	17 607	14 192	8 634	5 558	711	440	271
317 068	Lauf	3 822	1 833	1 989	1 652	1 070	582	80	24	56
317 067	Lautenbach	1 855	916	939	753	528	225	16	6	10
317 073	Mahlberg, Stadt	3 420	1 670	1 750	1 547	983	564	48	27	21
317 075	Meißenheim	3 011	1 489	1 522	1 425	912	513	32	22	10
317 078	Mühlenbach	1 492	742	750	686	450	236	14	—	—
317 151	Neuried	7 482	3 640	3 842	3 371	2 177	1 194	114	73	41
317 085	Nordrach	1 960	999	961	843	538	305	—	—	—
317 088	Oberharmersbach	2 336	1 178	1 158	1 085	749	336	9	6	3
317 089	Oberkirch, Stadt	16 711	8 146	8 565	7 218	4 862	2 356	162	90	72
317 093	Oberwolfach	2 677	1 340	1 337	1 113	797	316	20	9	11
317 096	Offenburg, Stadt	51 311	24 215	27 096	21 137	13 049	8 088	1 196	771	425
317 097	Ohlsbach	2 335	1 153	1 182	989	666	323	26	14	12
317 098	Oppenau, Stadt	4 983	2 410	2 573	2 028	1 398	630	52	33	19
317 100	Ortenberg	2 822	1 371	1 451	1 218	802	416	22	18	4
317 102	Ottenhöfen im Schwarzw.	3 229	1 556	1 673	1 325	911	414	28	17	11
317 110	Renchen, Stadt	6 074	2 970	3 104	2 715	1 769	946	73	46	27

Lebensunterhalt und Geschlecht

Lebensunterhalt durch												Schl.-Nr.	
Rente, Pension			eigenes Vermögen, Vermietung, Verpachtung, Altenteil			Zuwendungen, Unterhalt durch Eltern, Ehegatte usw.			sonstige Unterstützungen (z. B. Sozial- hilfe, BAföG)				
zu- sammen	männ- lich	weib- lich	zu- sammen	männ- lich	weib- lich	zu- sammen	männ- lich	weib- lich	zu- sammen	männ- lich	weib- lich		
10	11	12	13	14	15	16	17	18	19	20	21		
												316	
470	190	280	11	4	7	1 297	423	874	32	17	15	316 002	
192	86	106	19	9	10	563	191	372	12	9	3	316 003	
1 701	731	970	69	31	38	4 381	1 528	2 853	251	130	121	316 009	
1 017	399	618	43	16	27	2 224	777	1 447	58	34	24	316 010	
4 334	1 602	2 732	145	52	93	7 757	2 774	4 983	532	252	280	316 011	
1 160	406	754	46	16	30	2 696	953	1 743	112	41	71	316 012	
176	65	111	18	9	9	378	126	252	9	4	5	316 013	
684	279	405	13	5	8	1 404	448	956	27	11	16	316 054	
622	232	390	14	6	8	1 181	419	762	32	23	9	316 014	
1 308	484	824	37	13	24	2 924	962	1 962	69	39	30	316 017	
1 235	444	791	60	21	39	2 422	826	1 596	238	63	175	316 020	
334	136	198	15	8	7	858	270	588	24	14	10	316 024	
244	97	147	4	—	—	1 017	349	668	20	—	—	316 036	
503	191	312	10	4	6	1 131	390	741	43	27	16	316 053	
378	150	228	7	—	—	1 051	333	718	59	—	—	316 037	
404	156	248	17	7	10	1 110	342	768	24	16	8	316 038	
380	168	212	12	7	5	1 007	339	668	19	11	8	316 039	
451	172	279	24	8	16	1 114	377	737	21	13	8	316 042	
1 692	646	1 046	42	19	23	3 774	1 321	2 453	124	62	62	316 043	
247	100	147	15	7	8	802	285	517	26	19	7	316 045	
3 628	1 281	2 347	107	30	77	6 311	2 278	4 033	330	135	195	316 056	
252	107	145	3	—	—	602	190	412	10	—	—	316 049	
382	158	224	25	13	12	916	322	594	28	12	16	316 055	
453	167	286	7	—	—	1 097	387	710	23	—	—	316 051	
22 247	8 447	13 800	763	295	468	48 017	16 610	31 407	2 123	984	1 139		
												317	
3 637	1 445	2 192	113	36	77	7 756	2 412	5 344	318	189	129	317 001	
1 319	514	805	27	7	20	3 077	1 002	2 075	105	56	49	317 005	
605	252	353	17	8	9	1 130	319	811	19	10	9	317 008	
353	140	213	8	—	—	784	265	519	21	—	—	317 009	
475	185	290	18	6	12	1 000	349	651	15	8	7	317 011	
518	207	311	22	7	15	1 333	438	895	34	18	16	317 021	
1 565	586	979	35	16	19	3 304	1 211	2 093	131	49	82	317 026	
192	85	107	10	4	6	596	183	413	18	14	4	317 029	
1 851	678	1 173	40	14	26	3 448	1 205	2 243	134	88	46	317 031	
1 649	660	989	79	23	56	3 865	1 272	2 593	749	238	511	317 034	
403	167	236	21	7	14	807	255	552	15	11	4	317 039	
1 111	431	680	53	12	41	2 129	716	1 413	75	33	42	317 040	
875	322	553	35	11	24	1 928	665	1 263	69	23	46	317 041	
151	68	83	15	6	9	686	254	432	15	7	8	317 046	
1 064	474	590	13	4	9	2 615	826	1 789	58	31	27	317 047	
897	365	532	37	6	31	1 584	535	1 049	105	62	43	317 051	
596	214	382	10	—	—	1 278	450	828	13	—	—	317 152	
890	346	544	27	10	17	2 189	662	1 527	61	42	19	317 056	
4 757	1 884	2 873	151	62	89	10 425	3 394	7 031	588	272	316	317 057	
579	237	342	15	7	8	1 598	558	1 040	44	20	24	317 059	
6 631	2 328	4 303	202	60	142	10 437	3 590	6 847	874	388	486	317 065	
604	247	357	15	8	7	1 444	474	970	27	10	17	317 068	
310	133	177	9	5	4	751	233	518	16	11	5	317 067	
480	189	291	10	—	—	1 299	451	848	36	—	—	317 073	
555	211	344	18	11	7	953	323	630	28	10	18	317 075	
172	67	105	32	14	18	576	189	387	12	—	—	317 078	
1 161	477	684	20	5	15	2 743	876	1 867	73	32	41	317 151	
289	107	182	—	—	—	633	223	410	165	114	51	317 085	
324	125	199	11	4	7	881	284	597	26	10	16	317 088	
2 597	1 021	1 576	100	39	61	6 389	2 007	4 382	245	127	118	317 089	
351	137	214	9	3	6	1 154	381	773	30	13	17	317 093	
9 439	3 759	5 680	260	97	163	17 643	5 850	11 793	1 636	689	947	317 096	
380	164	216	6	3	3	911	295	616	23	11	12	317 097	
917	332	585	33	12	21	1 848	601	1 247	105	34	71	317 098	
484	204	280	21	5	16	1 054	327	727	23	15	8	317 100	
521	226	295	18	7	11	1 301	376	925	36	19	17	317 102	
1 007	387	620	34	9	25	2 196	738	1 458	49	21	28	317 110	

Noch: 2. Bevölkerung am Ort der Hauptwohnung in den Gemeinden Baden-Württembergs am 25. Mai 1987 nach überwiegendem Le-

Schl.-Nr.	Gemeinde	Bevölkerung am Ort der Hauptwohnung			Davon mit überwiegendem					
					Erwerbs-/ Berufstätigkeit			Arbeitslosen- geld/-hilfe		
		ins- gesamt	männ- lich	weib- lich	zu- sammen	männ- lich	weib- lich	zu- sammen	männ- lich	weib- lich
		1	2	3	4	5	6	7	8	9
317 153	Rheinau, Stadt	9 889	4 859	5 030	4 458	2 897	1 561	128	81	47
317 113	Ringsheim	1 974	953	1 021	879	565	314	24	14	10
317 114	Rust	2 663	1 319	1 344	1 298	799	499	40	19	21
317 116	Sasbach	4 967	2 396	2 571	1 986	1 312	674	57	39	18
317 118	Sasbachwalden	2 113	989	1 124	922	573	349	21	13	8
317 121	Schuttertal	3 203	1 598	1 605	1 523	978	545	37	26	11
317 122	Schutterwald	6 214	3 046	3 168	2 874	1 832	1 042	55	37	18
317 150	Schwanau	5 375	2 525	2 850	2 324	1 520	804	52	32	20
317 126	Seebach	1 433	675	758	586	413	173	—	—	—
317 127	Seelbach	4 610	2 247	2 363	2 073	1 310	763	52	34	18
317 129	Steinach	3 648	1 806	1 842	1 598	1 083	515	34	20	14
317 141	Willstätt	7 375	3 611	3 764	3 314	2 192	1 122	104	62	42
317 145	Wolfach, Stadt	5 980	2 860	3 120	2 563	1 672	891	72	42	30
317 146	Zell am Harmersbach, St.	6 505	3 095	3 410	2 822	1 765	1 057	92	57	35
	Zusammen	354 655	170 676	183 979	152 347	97 943	54 404	5 357	3 325	2 032
	Region									
	Südlicher Oberrhein	868 946	414 774	454 172	365 204	229 829	135 375	14 758	9 065	5 693

Region Schwarzwald-Baar-Heuberg

	Landkreise									
325	Rottweil									
325 001	Aichhalden	3 857	1 880	1 977	1 651	1 093	558	35	13	22
325 009	Bösingen	2 736	1 394	1 342	1 204	806	398	28	13	15
325 072	Deißlingen	4 968	2 414	2 554	2 313	1 453	860	75	33	42
325 011	Dietingen	3 408	1 676	1 732	1 554	1 042	512	39	19	20
325 012	Dornhan, Stadt	5 287	2 595	2 692	2 230	1 480	750	55	34	21
325 014	Dunningen	4 801	2 377	2 424	2 158	1 398	760	64	31	33
325 015	Epfendorf	3 262	1 606	1 656	1 442	945	497	48	26	22
325 071	Eschbronn	1 931	970	961	846	566	280	20	8	12
325 070	Fluorn-Winzeln	2 966	1 470	1 496	1 386	894	492	—	—	—
325 024	Hardt	2 275	1 159	1 116	1 019	663	356	28	15	13
325 036	Lauterbach	3 393	1 612	1 781	1 479	930	549	34	16	18
325 045	Oberndorf am Neckar, St.	14 050	6 663	7 387	5 895	3 765	2 130	146	88	58
325 049	Rottweil, Stadt	22 787	10 671	12 116	9 030	5 588	3 442	353	207	146
325 050	Schenkenzell	1 913	942	971	810	554	256	30	12	18
325 051	Schiltach, Stadt	3 848	1 821	2 027	1 687	1 071	616	32	21	11
325 053	Schramberg, Stadt	18 102	8 468	9 634	7 279	4 465	2 814	329	167	162
325 057	Sulz am Neckar, Stadt	10 407	5 074	5 333	4 432	2 954	1 478	169	92	77
325 058	Tennenbronn	3 731	1 864	1 867	1 611	1 101	510	34	19	15
325 060	Villingendorf	2 565	1 271	1 294	1 143	752	391	33	20	13
325 061	Vöhringen	3 331	1 584	1 747	1 457	927	530	40	11	29
325 064	Wellendingen	2 371	1 164	1 207	1 159	707	452	—	—	—
325 069	Zimmern ob Rottweil	4 807	2 394	2 413	2 063	1 349	714	37	22	15
	Zusammen	126 796	61 069	65 727	53 848	34 503	19 345	1 676	893	783
326	Schwarzwald-Baar-Kreis									
326 003	Bad Dürkheim, Stadt	10 336	4 672	5 664	4 089	2 437	1 652	141	79	62
326 005	Blumberg, Stadt	10 012	4 942	5 070	4 399	2 941	1 458	132	72	60
326 006	Bräunlingen, Stadt	5 301	2 636	2 665	2 386	1 546	840	65	41	24
326 075	Brigachtal	4 759	2 363	2 396	2 191	1 408	783	53	28	25
326 010	Dauchingen	2 849	1 391	1 458	1 381	851	530	36	16	20
326 012	Donaueschingen, Stadt	18 196	8 674	9 522	7 896	4 947	2 949	264	147	117
326 017	Furtwangen i. Schw., St.	9 702	4 884	4 818	4 287	2 687	1 600	129	77	52
326 020	Gütenbach	1 459	704	755	664	411	253	30	16	14
326 027	Hüfingen, Stadt	6 469	3 170	3 299	2 757	1 800	957	79	49	30
326 031	Königsfeld i. Schwarzw.	5 254	2 465	2 789	2 076	1 310	766	63	35	28
326 037	Mönchweiler	2 999	1 472	1 527	1 440	919	521	47	26	21
326 041	Niedereschach	4 606	2 287	2 319	2 181	1 380	801	60	30	30
326 054	Schönwald i. Schwarzw.	2 170	1 033	1 137	939	587	352	43	20	23
326 055	Schonach im Schwarzw.	4 459	2 163	2 296	1 986	1 312	674	51	29	22
326 052	St. Georgen i. Schw., St.	14 103	6 725	7 378	6 238	3 830	2 408	203	118	85

bensunterhalt und Geschlecht

Lebensunterhalt durch												Schl.-Nr.	
Rente, Pension			eigenes Vermögen, Vermietung, Verpachtung, Altenteil			Zuwendungen, Unterhalt durch Eltern, Ehegatte usw.			sonstige Unterstützungen (z. B. Sozialhilfe, BAföG)				
zu-sammen	männ-lich	weib-lich	zu-sammen	männ-lich	weib-lich	zu-sammen	männ-lich	weib-lich	zu-sammen	männ-lich	weib-lich		
10	11	12	13	14	15	16	17	18	19	20	21		
1 592	665	927	31	15	16	3 592	1 161	2 431	88	40	48	317 153	
328	131	197	5	–	–	722	232	490	16	–	–	317 113	
399	154	245	9	5	4	888	327	561	29	15	14	317 114	
600	224	376	24	9	15	2 223	755	1 468	77	57	20	317 116	
387	157	230	30	6	24	732	227	505	21	13	8	317 118	
484	162	322	11	3	8	1 110	408	702	38	21	17	317 121	
936	378	558	22	7	15	2 258	750	1 508	69	42	27	317 122	
1 112	348	764	15	8	7	1 830	596	1 234	42	21	21	317 150	
217	82	135	–	–	–	613	171	442	9	4	5	317 126	
784	294	490	25	10	15	1 634	573	1 061	42	26	16	317 127	
539	210	329	29	14	15	1 417	462	955	31	17	14	317 129	
1 059	422	637	21	7	14	2 781	888	1 893	96	40	56	317 141	
1 122	410	712	30	10	20	2 088	689	1 399	105	37	68	317 145	
1 180	425	755	46	21	25	2 303	805	1 498	62	22	40	317 146	
60 448	23 436	37 012	1 851	658	1 193	127 936	42 233	85 703	6 716	3 081	3 635		
148 531	56 683	91 848	6 090	2 262	3 828	313 867	107 380	206 487	20 496	9 555	10 941		
Region Schwarzwald-Baar-Heuberg													
												325	
676	258	418	16	8	8	1 444	493	951	35	15	20	325 001	
343	144	199	6	3	3	1 138	415	723	17	13	4	325 009	
889	332	557	17	6	11	1 638	574	1 064	36	16	20	325 072	
531	196	335	8	3	5	1 262	405	857	14	11	3	325 011	
982	377	605	14	4	10	1 943	656	1 287	63	44	19	325 012	
720	275	445	10	–	–	1 818	651	1 167	31	–	–	325 014	
567	220	347	12	4	8	1 151	388	763	42	23	19	325 015	
345	151	194	6	–	–	696	231	465	18	–	–	325 071	
461	162	299	–	–	–	1 009	344	665	83	55	28	325 070	
312	125	187	8	5	3	883	336	547	25	15	10	325 024	
680	246	434	17	5	12	1 154	396	758	29	19	10	325 036	
2 874	1 081	1 793	51	18	33	4 891	1 596	3 295	193	115	78	325 045	
4 544	1 709	2 835	115	39	76	8 061	2 809	5 252	684	319	365	325 049	
344	132	212	14	8	6	692	223	469	23	13	10	325 050	
750	279	471	30	11	19	1 284	423	861	65	16	49	325 051	
4 108	1 497	2 611	82	28	54	5 818	2 061	3 757	486	250	236	325 053	
1 880	717	1 163	49	21	28	3 752	1 206	2 546	125	84	41	325 057	
580	224	356	11	7	4	1 460	492	968	35	21	14	325 058	
364	144	220	11	3	8	989	336	653	25	16	9	325 060	
520	195	325	18	10	8	1 270	430	840	26	11	15	325 061	
399	142	257	–	–	–	772	292	480	18	11	7	325 064	
705	292	413	15	5	10	1 927	696	1 231	60	30	30	325 069	
23 574	8 898	14 676	513	191	322	45 052	15 453	29 599	2 133	1 131	1 002		
												326	
2 680	1 004	1 676	100	27	73	3 181	1 036	2 145	145	89	56	326 003	
1 626	603	1 023	26	14	12	3 731	1 262	2 469	98	50	48	326 005	
773	322	451	20	8	12	2 012	692	1 320	45	27	18	326 006	
510	209	301	14	6	8	1 943	691	1 252	48	21	27	326 075	
391	159	232	7	–	–	1 017	354	663	17	–	–	326 010	
3 188	1 240	1 948	110	31	79	6 437	2 176	4 261	301	133	168	326 012	
1 512	570	942	57	30	27	3 426	1 311	2 115	291	209	82	326 017	
255	99	156	3	–	–	493	166	327	14	–	–	326 020	
851	349	502	73	25	48	2 496	846	1 650	213	101	112	326 027	
1 072	388	684	42	15	27	1 933	689	1 244	68	28	40	326 031	
444	146	298	15	5	10	1 029	364	665	24	12	12	326 037	
574	225	349	14	5	9	1 747	630	1 117	30	17	13	326 041	
435	190	245	19	8	11	723	223	500	11	5	6	326 054	
657	242	415	17	5	12	1 710	561	1 149	38	14	24	326 055	
2 628	983	1 645	72	24	48	4 851	1 711	3 140	111	59	52	326 052	

Noch: 2. Bevölkerung am Ort der Hauptwohnung in den Gemeinden Baden-Württembergs am 25. Mai 1987 nach überwiegender Le-

Schl.-Nr.	Gemeinde	Bevölkerung am Ort der Hauptwohnung			Davon mit überwiegender					
					Erwerbs-/ Berufstätigkeit			Arbeitslosen- geld/-hilfe		
		ins- gesamt	männ- lich	weib- lich	zu- sammen	männ- lich	weib- lich	zu- sammen	männ- lich	weib- lich
		1	2	3	4	5	6	7	8	9
326 060	Triberg i. Schwarzw., St.	5 783	2 769	3 014	2 542	1 617	925	143	74	69
326 061	Tuningen	2 231	1 088	1 143	1 004	627	377	44	25	19
326 065	Unterkirnach	2 067	1 050	1 017	948	627	321	23	7	16
326 074	Villingen-Schwen., St.	75 861	35 817	40 044	33 636	20 191	13 445	1 746	936	810
326 068	Vöhrenbach, Stadt	4 004	2 020	1 984	1 757	1 161	596	53	31	22
	Zusammen	192 620	92 325	100 295	84 797	52 589	32 208	3 405	1 856	1 549
327	Tuttlingen									
327 002	Aldingen	5 592	2 690	2 902	2 540	1 594	946	87	45	42
327 004	Bärenthal	449	228	221	197	130	67	8	3	5
327 005	Balgheim	750	356	394	331	209	122	7	3	4
327 006	Böttingen	1 226	592	634	647	358	289	13	6	7
327 007	Bubsheim	669	334	335	377	223	154	-	-	-
327 008	Buchheim	616	301	315	270	178	92	-	-	-
327 009	Deilingen	1 435	707	728	668	416	252	17	9	8
327 010	Denkingen	1 883	929	954	853	538	315	18	7	11
327 011	Dürrheim	1 260	623	637	615	390	225	12	6	6
327 012	Durchhausen	744	376	368	340	212	128	10	5	5
327 013	Egesheim	451	234	217	198	129	69	4	-	-
327 057	Emmingen-Liptingen	3 249	1 643	1 606	1 511	990	521	33	17	16
327 016	Fridingen a.d. Donau, St.	3 078	1 548	1 530	1 402	957	445	14	-	-
327 017	Frittlingen	1 735	882	853	784	497	287	17	-	-
327 018	Geisingen, Stadt	5 172	2 511	2 661	1 991	1 331	660	39	22	17
327 019	Gosheim	3 210	1 588	1 622	1 630	984	646	31	13	18
327 020	Gunningen	535	272	263	209	138	71	10	7	3
327 023	Hausen ob Verena	630	305	325	290	184	106	6	-	-
327 025	Immendingen	5 190	2 750	2 440	2 474	1 761	713	88	55	33
327 027	Irndorf	732	354	378	358	217	141	-	-	-
327 029	Königsheim	507	266	241	275	163	112	-	-	-
327 030	Kolbingen	1 098	543	555	538	344	194	3	-	-
327 033	Mahlstetten	692	357	335	378	232	146	10	-	-
327 036	Mühlheim a.d. Donau, St.	3 311	1 602	1 709	1 406	938	468	21	5	16
327 038	Neuhausen ob Eck	3 094	1 535	1 559	1 346	933	413	44	25	19
327 040	Reichenbach a. Heuberg	398	201	197	233	133	100	5	-	-
327 041	Renquishausen	611	295	316	296	183	113	-	-	-
327 056	Rietheim-Weilheim	2 278	1 114	1 164	1 150	682	468	13	5	8
327 055	Seitingen-Oberflacht	1 873	937	936	840	557	283	17	8	9
327 046	Spaichingen, Stadt	9 964	4 717	5 247	4 290	2 668	1 622	149	64	85
327 048	Talheim	967	473	494	433	274	159	8	4	4
327 049	Trossingen, Stadt	11 358	5 319	6 039	4 702	2 887	1 815	196	86	110
327 050	Tuttlingen, Stadt	31 552	15 023	16 529	13 803	8 412	5 391	640	365	275
327 051	Wehingen	3 127	1 515	1 612	1 532	910	622	41	24	17
327 054	Wurmlingen	3 449	1 689	1 760	1 583	1 015	568	38	22	16
	Zusammen	112 885	54 809	58 076	50 490	31 767	18 723	1 608	830	778
	Region									
	Schwarzwald-Baar-Heub.	432 301	208 203	224 098	189 135	118 859	70 276	6 689	3 579	3 110

Region Hochrhein-Bodensee

Landkreise										
335	Konstanz									
335 001	Aach, Stadt	1 387	685	702	609	394	215	11	6	5
335 002	Allensbach	5 652	2 550	3 102	2 377	1 492	885	39	20	19
335 098	Bodman-Ludwigshafen	3 323	1 576	1 747	1 349	890	459	51	29	22
335 015	Büdingen am Hochrhein	1 321	627	694	484	312	172	12	-	-
335 021	Eigeltingen	2 834	1 409	1 425	1 190	805	385	27	21	6
335 022	Engen, Stadt	8 805	4 227	4 578	3 792	2 465	1 327	111	61	50
335 025	Gaienhofen	2 724	1 287	1 437	1 071	678	393	19	11	8
335 026	Gailingen	2 268	1 054	1 214	982	601	381	24	12	12
335 028	Gottmadingen	8 482	4 187	4 295	3 444	2 312	1 132	123	73	50
335 035	Hilzingen	6 385	3 158	3 227	2 753	1 848	905	66	48	18
335 096	Hohenfels	1 577	815	762	623	438	185	23	19	4

bensunterhalt und Geschlecht

Lebensunterhalt durch												Schl.-Nr.	
Rente, Pension			eigenes Vermögen, Vermietung, Verpachtung, Altenteil			Zuwendungen, Unterhalt durch Eltern, Ehegatte usw.			sonstige Unterstützungen (z. B. Sozial- hilfe, BAföG)				
zu- sammen	männ- lich	weib- lich	zu- sammen	männ- lich	weib- lich	zu- sammen	männ- lich	weib- lich	zu- sammen	männ- lich	weib- lich		
10	11	12	13	14	15	16	17	18	19	20	21		
1 105	409	696	45	16	29	1 892	621	1 271	56	32	24	326 060	
391	151	240	7	–	–	771	279	492	14	–	–	326 061	
241	100	141	13	7	6	819	296	523	23	13	10	326 065	
15 156	5 490	9 666	332	118	214	23 854	8 532	15 322	1 137	550	587	326 074	
633	254	379	19	10	9	1 432	472	960	110	92	18	326 068	
35 122	13 133	21 989	1 005	359	646	65 497	22 912	42 585	2 794	1 476	1 318	327	
972	365	607	26	12	14	1 922	651	1 271	45	23	22	327 002	
74	23	51	–	–	–	165	70	95	–	–	–	327 004	
92	35	57	–	–	–	312	106	206	–	–	–	327 005	
199	68	131	–	–	–	361	156	205	–	–	–	327 006	
90	27	63	–	–	–	193	80	113	9	4	5	327 007	
90	31	59	–	–	–	245	86	159	5	–	–	327 008	
238	80	158	–	–	–	500	195	305	–	–	–	327 009	
325	127	198	6	–	–	674	249	425	7	–	–	327 010	
205	68	137	3	–	–	414	152	262	11	–	–	327 011	
122	51	71	3	–	–	262	101	161	7	–	–	327 012	
73	24	49	–	–	–	173	78	95	3	–	–	327 013	
469	199	270	13	6	7	1 203	419	784	20	12	8	327 057	
428	182	246	4	–	–	1 205	386	819	25	16	9	327 016	
262	113	149	6	–	–	645	249	396	21	14	7	327 017	
963	385	578	33	12	21	1 765	565	1 200	381	196	185	327 018	
423	148	275	9	–	–	1 098	429	669	19	–	–	327 019	
87	41	46	–	–	–	218	79	139	–	–	–	327 020	
101	46	55	–	–	–	228	72	156	–	–	–	327 023	
753	333	420	25	9	16	1 792	568	1 224	58	24	34	327 025	
142	55	87	–	–	–	223	76	147	5	–	–	327 027	
79	33	46	–	–	–	150	69	81	–	–	–	327 029	
155	62	93	–	–	–	394	133	261	8	–	–	327 030	
101	32	69	–	–	–	197	87	110	–	–	–	327 033	
532	188	344	10	4	6	1 324	457	867	18	10	8	327 036	
444	174	270	–	–	–	1 228	389	839	–	–	–	327 038	
60	23	37	–	–	–	99	41	58	–	–	–	327 040	
79	29	50	–	–	–	229	79	150	4	–	–	327 041	
371	154	217	–	–	–	733	270	463	–	–	–	327 056	
282	123	159	6	3	3	718	240	478	10	6	4	327 055	
1 772	632	1 140	49	18	31	3 576	1 282	2 294	128	53	75	327 046	
199	81	118	–	–	–	321	111	210	–	–	–	327 048	
2 350	849	1 501	58	24	34	3 809	1 364	2 445	243	109	134	327 049	
6 268	2 277	3 991	147	45	102	9 933	3 495	6 438	761	429	332	327 050	
445	163	282	4	–	–	1 084	403	681	21	–	–	327 051	
552	215	337	10	4	6	1 247	422	825	19	11	8	327 054	
19 797	7 436	12 361	433	160	273	38 640	13 609	25 031	1 917	1 007	910		
78 493	29 467	49 026	1 951	710	1 241	149 189	51 974	97 215	6 844	3 614	3 230		
Region Hochrhein-Bodensee													
												335	
267	114	153	8	–	–	485	163	322	7	–	–	335 001	
823	325	498	69	30	39	2 253	637	1 616	91	46	45	335 002	
681	258	423	41	16	25	1 124	355	769	77	28	49	335 098	
318	134	184	55	31	24	444	134	310	8	–	–	335 015	
460	201	259	12	9	3	1 116	359	757	29	14	15	335 021	
1 495	588	907	46	18	28	3 273	1 051	2 222	88	44	44	335 022	
475	195	280	57	22	35	1 058	366	692	44	15	29	335 025	
451	172	279	23	10	13	761	247	514	27	12	15	335 026	
1 705	733	972	40	15	25	3 081	1 006	2 075	89	48	41	335 028	
900	379	521	39	17	22	2 570	841	1 729	57	25	32	335 035	
209	81	128	6	3	3	704	270	434	12	4	8	335 096	

Noch: 2. Bevölkerung am Ort der Hauptwohnung in den Gemeinden Baden-Württembergs am 25. Mai 1987 nach überwiegendem Le-

Schl.-Nr.	Gemeinde	Bevölkerung am Ort der Hauptwohnung			Davon mit überwiegendem					
					Erwerbs-/ Berufstätigkeit			Arbeitslosen- geld/-hilfe		
		ins- gesamt	männ- lich	weib- lich	zu- sammen	männ- lich	weib- lich	zu- sammen	männ- lich	weib- lich
		1	2	3	4	5	6	7	8	9
335 043	Konstanz, Univ.-Stadt	70 378	33 435	36 943	28 593	17 355	11 238	1 085	657	428
335 055	Moos	2 520	1 228	1 292	1 153	755	398	25	14	11
335 097	Mühlhausen-Ehingen	3 034	1 513	1 521	1 388	918	470	35	20	15
335 057	Mühlingen	1 753	871	882	726	500	226	20	—	—
335 061	Öhningen	3 324	1 621	1 703	1 303	894	409	46	29	17
335 099	Orsingen-Nenzingen	2 188	1 103	1 085	886	635	251	29	17	12
335 063	Radolfzell a. Bodens., St.	25 051	12 051	13 000	10 623	6 612	4 011	379	212	167
335 066	Reichenau	4 247	2 021	2 226	1 920	1 170	750	15	8	7
335 100	Rielasingen-Worblingen	9 605	4 678	4 927	4 377	2 826	1 551	113	64	49
335 075	Singen (Hohentwiel), St.	42 403	20 250	22 153	17 871	11 496	6 375	892	530	362
335 077	Steißlingen	3 296	1 608	1 688	1 445	969	476	19	12	7
335 079	Stockach, Stadt	13 268	6 366	6 902	5 359	3 479	1 880	236	161	75
335 080	Tengen, Stadt	4 086	1 984	2 102	1 741	1 184	557	28	16	12
335 081	Volkertshausen	1 987	977	1 010	830	569	261	22	—	—
	Zusammen	231 898	111 281	120 617	96 889	61 597	35 292	3 450	2 077	1 373
336	Lörrach									
336 004	Aitern	477	233	244	214	135	79	—	—	—
336 006	Bad Bellingen	2 889	1 363	1 526	1 157	728	429	21	14	7
336 008	Binzen	2 158	1 051	1 107	948	633	315	24	18	6
336 010	Böllen	102	56	46	47	36	11	—	—	—
336 012	Bürchau	217	102	115	86	63	23	—	—	—
336 014	Efringen-Kirchen	6 852	3 297	3 555	2 910	1 984	926	36	19	17
336 019	Eimeldingen	1 502	738	764	674	450	224	10	7	3
336 020	Elbenschwand	178	85	93	84	54	30	—	—	—
336 024	Fischingen	550	283	267	247	173	74	4	—	—
336 025	Fröhnd	438	232	206	195	144	51	—	—	—
336 105	Grenzach-Wyhlen	12 316	5 975	6 341	5 349	3 566	1 783	111	68	43
336 106	Häg-Ehrsberg	934	468	466	367	255	112	—	—	—
336 034	Hasel	1 006	501	505	447	308	139	—	—	—
336 036	Hausen im Wiesental	2 209	1 080	1 129	986	631	355	24	14	10
336 043	Inzlingen	2 380	1 161	1 219	1 028	684	344	16	7	9
336 045	Kandern, Stadt	6 851	3 284	3 567	2 676	1 821	855	85	55	30
336 050	Lörrach, Stadt	40 561	18 950	21 611	17 251	10 691	6 560	721	461	260
336 104	Malsburg-Marzell	1 532	752	780	603	421	182	12	6	6
336 057	Maulburg	3 612	1 799	1 813	1 666	1 060	606	44	27	17
336 060	Neuenweg	342	165	177	150	103	47	5	—	—
336 067	Raich	246	119	127	110	82	28	—	—	—
336 069	Rheinfelden(Baden), St.	27 453	13 467	13 986	11 711	7 797	3 914	308	191	117
336 073	Rümmingen	1 274	616	658	602	388	214	10	6	4
336 074	Sallneck	281	140	141	111	74	37	—	—	—
336 075	Schallbach	596	299	297	271	188	83	—	—	—
336 078	Schliengen	3 871	1 876	1 995	1 579	1 054	525	22	14	8
336 079	Schönau i. Schwarzw., St.	2 241	1 068	1 173	966	591	375	15	10	5
336 080	Schönenberg	339	178	161	151	109	42	—	—	—
336 081	Schopfheim, Stadt	15 857	7 492	8 365	6 628	4 193	2 435	197	120	77
336 082	Schwörstadt	2 311	1 165	1 146	991	696	295	23	15	8
336 084	Steinen	8 794	4 248	4 546	3 991	2 617	1 374	95	54	41
336 086	Tegernau	425	211	214	187	134	53	—	—	—
336 087	Todtnau, Stadt	4 856	2 334	2 522	2 087	1 379	708	27	19	8
336 089	Tunau	180	91	89	78	52	26	—	—	—
336 090	Utzenfeld	584	296	288	284	176	108	5	—	—
336 091	Weil am Rhein, Stadt	25 800	12 400	13 400	10 761	7 233	3 528	389	199	190
336 094	Wembach	251	124	127	114	78	36	—	—	—
336 096	Wieden	525	286	239	239	165	74	—	—	—
336 097	Wies	678	347	331	272	197	75	8	—	—
336 098	Wieslet	506	250	256	245	160	85	10	5	5
336 100	Wittlingen	647	310	337	284	189	95	9	4	5
336 103	Zell im Wiesental, St.	6 183	2 994	3 189	2 776	1 754	1 022	59	41	18
	Zusammen	191 004	91 886	99 118	81 523	53 246	28 277	2 320	1 412	908
337	Waldshut									
337 002	Albbruck	6 113	3 016	3 097	2 528	1 784	744	54	32	22
337 096	Bad Säckingen, Stadt	14 613	6 795	7 818	6 182	3 814	2 368	190	110	80
337 013	Bernau	1 730	822	908	718	470	248	12	7	5

Lebensunterhalt und Geschlecht

Lebensunterhalt durch												Schl.-Nr.	
Rente, Pension			eigenes Vermögen, Vermietung, Verpachtung, Altenteil			Zuwendungen, Unterhalt durch Eltern, Ehegatte usw.			sonstige Unterstützungen (z. B. Sozial- hilfe, BAföG)				
zu- sammen	männ- lich	weib- lich	zu- sammen	männ- lich	weib- lich	zu- sammen	männ- lich	weib- lich	zu- sammen	männ- lich	weib- lich		
10	11	12	13	14	15	16	17	18	19	20	21		
13 287	4 713	8 574	900	356	544	23 567	8 653	14 914	2 946	1 701	1 245	335 043	
382	161	221	16	4	12	925	280	645	19	14	5	335 055	
398	178	220	6	3	3	1 177	377	800	30	17	13	335 097	
302	128	174	8	—	—	674	211	463	23	16	7	335 057	
678	281	397	59	23	36	1 211	384	827	27	10	17	335 061	
321	134	187	16	10	6	917	296	621	19	11	8	335 099	
4 596	1 845	2 751	182	85	97	8 744	2 976	5 768	527	321	206	335 063	
607	234	373	76	28	48	1 408	495	913	221	86	135	335 066	
1 426	580	846	52	22	30	3 540	1 129	2 411	97	57	40	335 100	
8 327	3 182	5 145	210	70	140	13 923	4 460	9 463	1 180	512	668	335 075	
493	196	297	20	5	15	1 298	417	881	21	9	12	335 077	
2 267	907	1 360	65	33	32	4 939	1 621	3 318	402	165	237	335 079	
772	294	478	37	19	18	1 381	407	974	127	64	63	335 080	
301	122	179	5	—	—	806	261	545	23	12	11	335 081	
41 941	16 135	25 806	2 048	834	1 214	81 379	27 396	53 983	6 191	3 242	2 949	336	
67	32	35	—	—	—	192	62	130	—	—	—	336 004	
634	287	347	35	13	22	990	298	692	52	23	29	336 006	
323	128	195	12	5	7	824	252	572	27	15	12	336 008	
21	10	11	—	—	—	33	9	24	—	—	—	336 010	
53	22	31	—	—	—	74	17	57	—	—	—	336 012	
1 048	433	615	38	17	21	2 756	815	1 941	64	29	35	336 014	
214	90	124	7	—	—	581	175	406	16	10	6	336 019	
34	14	20	—	—	—	56	15	41	—	—	—	336 020	
57	26	31	—	—	—	238	80	158	—	—	—	336 024	
59	29	30	6	3	3	176	55	121	—	—	—	336 025	
1 969	792	1 177	54	22	32	4 508	1 366	3 142	325	161	164	336 105	
163	69	94	—	—	—	385	137	248	13	3	10	336 106	
158	68	90	—	—	—	381	114	267	10	4	6	336 034	
351	125	226	12	6	6	814	292	522	22	12	10	336 036	
335	150	185	8	5	3	969	300	669	24	15	9	336 043	
1 277	509	768	41	15	26	2 636	820	1 816	136	64	72	336 045	
8 128	2 918	5 210	285	100	185	13 196	4 356	8 840	980	424	556	336 050	
287	118	169	9	6	3	573	175	398	48	26	22	336 104	
563	218	345	16	9	7	1 276	463	813	47	22	25	336 057	
68	24	44	4	—	—	105	28	77	10	5	5	336 060	
49	18	31	—	—	—	80	16	64	3	—	—	336 067	
4 079	1 684	2 395	103	35	68	10 463	3 371	7 092	789	389	400	336 069	
134	59	75	—	—	—	520	160	360	—	—	—	336 073	
46	17	29	—	—	—	110	41	69	9	3	6	336 074	
79	36	43	6	—	—	237	72	165	—	—	—	336 075	
698	307	391	25	10	15	1 502	472	1 030	45	19	26	336 078	
486	175	311	20	7	13	731	274	457	23	11	12	336 079	
44	17	27	—	—	—	140	51	89	—	—	—	336 080	
2 904	1 019	1 885	119	44	75	5 444	1 868	3 576	565	248	317	336 081	
330	131	199	10	3	7	932	309	623	25	11	14	336 082	
1 395	514	881	52	20	32	3 171	1 001	2 170	90	42	48	336 084	
72	27	45	8	3	5	151	42	109	—	—	—	336 086	
940	374	566	38	9	29	1 725	531	1 194	39	22	17	336 087	
29	13	16	—	—	—	72	26	46	—	—	—	336 089	
84	33	51	4	—	—	201	79	122	6	3	3	336 090	
4 556	1 876	2 680	103	45	58	9 486	2 811	6 675	505	236	269	336 091	
45	18	27	—	—	—	90	26	64	—	—	—	336 094	
69	32	37	—	—	—	210	85	125	5	—	—	336 096	
126	62	64	8	5	3	261	75	186	3	—	—	336 097	
73	26	47	—	—	—	172	57	115	6	—	—	336 098	
96	38	58	5	—	—	245	75	170	8	—	—	336 100	
1 083	396	687	33	14	19	2 179	762	1 417	53	27	26	336 103	
33 226	12 934	20 292	1 081	416	665	68 885	22 033	46 852	3 969	1 845	2 124	337	
894	351	543	19	5	14	2 545	805	1 740	73	39	34	337 002	
3 016	1 120	1 896	112	39	73	4 886	1 588	3 298	227	124	103	337 096	
278	115	163	23	13	10	685	212	473	14	5	9	337 013	

Noch: 2. Bevölkerung am Ort der Hauptwohnung in den Gemeinden Baden-Württembergs am 25. Mai 1987 nach überwiegender Le-

Schl.-Nr.	Gemeinde	Bevölkerung am Ort der Hauptwohnung			Davon mit überwiegender					
					Erwerbs-/ Berufstätigkeit			Arbeitslosen- geld/-hilfe		
		ins- gesamt	männ- lich	weib- lich	zu- sammen	männ- lich	weib- lich	zu- sammen	männ- lich	weib- lich
		1	2	3	4	5	6	7	8	9
337 022	Bonndorf i.Schwarzw.,St.	5 334	2 557	2 777	2 305	1 497	808	57	38	19
337 027	Dachsberg (Südschw.)	1 163	560	603	478	314	164	11	8	3
337 030	Dettighofen	975	486	489	421	298	123	6	3	3
337 032	Dogern	2 220	1 115	1 105	959	661	298	9	4	5
337 124	Eggingen	1 405	693	712	574	414	160	13	6	7
337 038	Görwihl	3 859	1 891	1 968	1 516	1 052	464	33	19	14
337 039	Grafenhausen	1 944	976	968	780	540	240	13	9	4
337 045	Häusern	1 049	496	553	453	302	151	—	—	—
337 049	Herrisried	1 958	967	991	764	530	234	34	16	18
337 051	Höchenschwand	1 874	859	1 015	917	510	407	11	8	3
337 053	Hohentengen a.Hochrh.	2 748	1 364	1 384	1 110	782	328	11	—	—
337 059	Ibach	350	177	173	152	102	50	—	—	—
337 060	Jestetten	4 059	1 926	2 133	1 747	1 157	590	23	13	10
337 062	Klettgau	6 579	3 239	3 340	2 751	1 906	845	55	33	22
337 125	Küssaberg	4 561	2 247	2 314	1 951	1 357	594	37	19	18
337 065	Lauchringen	6 364	3 128	3 236	2 725	1 856	869	72	36	36
337 066	Laufenburg (Baden),St.	7 214	3 533	3 681	2 945	2 042	903	78	45	33
337 070	Lottstetten	1 952	947	1 005	834	576	258	14	7	7
337 076	Murg	6 431	3 145	3 286	2 658	1 812	846	66	38	28
337 090	Rickenbach	3 452	1 715	1 737	1 389	938	451	38	21	17
337 097	St. Blasien, Stadt	3 851	1 995	1 856	1 434	857	577	32	24	8
337 106	Stühlingen, Stadt	4 811	2 329	2 482	2 047	1 365	682	37	23	14
337 108	Todtmoos	1 793	837	956	810	472	338	30	21	9
337 128	Uhlingen-Birkendorf	4 166	2 080	2 086	1 587	1 172	415	35	18	17
337 126	Waldshut-Tiengen, Stadt	21 264	10 094	11 170	8 693	5 648	3 045	248	158	90
337 116	Wehr, Stadt	11 931	5 746	6 185	5 222	3 389	1 833	132	72	60
337 118	Weilheim	2 463	1 213	1 250	1 060	736	324	20	10	10
337 127	Wutach	1 151	572	579	468	349	119	—	—	—
337 123	Wutöschingen	5 506	2 699	2 807	2 370	1 610	760	52	30	22
	Zusammen	144 883	70 219	74 664	60 548	40 312	20 236	1 440	846	594
	Region									
	Hochrhein-Bodensee	567 785	273 386	294 399	238 960	155 155	83 805	7 210	4 335	2 875
	Regierungsbezirk									
	Freiburg	1 869 032	896 363	972 669	793 299	503 843	289 456	28 657	16 979	11 678

bensunterhalt und Geschlecht

Lebensunterhalt durch												Schl.-Nr.
Rente, Pension			eigenes Vermögen, Vermietung, Verpachtung, Altenteil			Zuwendungen, Unterhalt durch Eltern, Ehegatte usw.			sonstige Unterstützungen (z. B. Sozial- hilfe, BAföG)			
zu- sammen	männ- lich	weib- lich	zu- sammen	männ- lich	weib- lich	zu- sammen	männ- lich	weib- lich	zu- sammen	männ- lich	weib- lich	
10	11	12	13	14	15	16	17	18	19	20	21	
893	359	534	39	11	28	1 959	621	1 338	81	31	50	337 022
217	90	127	11	—	—	439	136	303	7	—	—	337 027
163	60	103	12	7	5	364	113	251	9	5	4	337 030
311	120	191	8	5	3	919	316	603	14	9	5	337 032
212	87	125	6	3	3	588	180	408	12	3	9	337 124
627	241	386	34	12	22	1 572	516	1 056	77	51	26	337 038
306	146	160	12	5	7	812	262	550	21	14	7	337 039
152	83	69	—	—	—	428	108	320	—	—	—	337 045
444	193	251	14	7	7	687	211	476	15	10	5	337 049
320	129	191	17	7	10	589	192	397	20	13	7	337 051
412	194	218	29	15	14	1 162	350	812	24	—	—	337 053
39	19	20	7	3	4	146	50	96	—	—	—	337 059
705	264	441	32	13	19	1 458	447	1 011	94	32	62	337 060
1 082	452	630	30	15	15	2 600	807	1 793	61	26	35	337 062
705	282	423	37	17	20	1 784	549	1 235	47	23	24	337 125
906	339	567	17	11	6	2 600	866	1 734	44	20	24	337 065
1 194	479	715	43	20	23	2 905	926	1 979	49	21	28	337 066
286	103	183	18	5	13	787	251	536	13	5	8	337 070
1 001	378	623	52	28	24	2 577	849	1 728	77	40	37	337 076
542	229	313	27	11	16	1 378	477	901	78	39	39	337 090
699	291	408	35	13	22	1 579	780	799	72	30	42	337 097
825	336	489	39	9	30	1 807	571	1 236	56	25	31	337 106
360	147	213	33	11	22	542	179	363	18	7	11	337 108
793	337	456	27	9	18	1 677	518	1 159	47	26	21	337 128
4 122	1 550	2 572	140	62	78	7 674	2 462	5 212	387	214	173	337 126
2 033	776	1 257	74	28	46	4 298	1 375	2 923	172	106	66	337 116
328	130	198	18	8	10	1 019	319	700	18	10	8	337 118
182	70	112	—	—	—	481	143	338	11	7	4	337 127
741	295	446	24	6	18	2 247	718	1 529	72	40	32	337 123
24 788	9 765	15 023	1 001	404	597	55 194	17 897	37 297	1 912	995	917	
99 955	38 834	61 121	4 130	1 654	2 476	205 458	67 326	138 132	12 072	6 082	5 990	
326 979	124 984	201 995	12 171	4 626	7 545	668 514	226 680	441 834	39 412	19 251	20 161	

Noch: 2. Bevölkerung am Ort der Hauptwohnung in den Gemeinden Baden-Württembergs am 25. Mai 1987 nach überwiegendem Le-

Schl.-Nr.	Gemeinde	Bevölkerung am Ort der Hauptwohnung			Davon mit überwiegendem					
					Erwerbs-/ Berufstätigkeit			Arbeitslosen- geld/-hilfe		
		ins- gesamt	männ- lich	weib- lich	zu- sammen	männ- lich	weib- lich	zu- sammen	männ- lich	weib- lich
		1	2	3	4	5	6	7	8	9

Regierungsbezirk Tübingen

Region Neckar-Alb

Landkreise										
415	Reutlingen									
415 078	Bad Urach, Stadt	11 311	5 339	5 972	5 057	3 061	1 996	147	76	71
415 014	Dettingen an der Erms	8 497	4 097	4 400	3 753	2 449	1 304	74	37	37
415 089	Engstingen	4 038	1 997	2 041	1 909	1 255	654	30	17	13
415 019	Eningen unter Achalm	9 309	4 537	4 772	4 205	2 679	1 526	102	61	41
415 027	Gomadingen	2 001	1 035	966	839	558	281	13	5	8
415 028	Grabenstetten	1 312	667	645	594	389	205	—	—	—
415 029	Grafenberg	2 277	1 111	1 166	1 055	684	371	16	—	—
415 034	Hayingen, Stadt	2 034	992	1 042	845	580	265	17	12	5
415 090	Hohenstein	3 022	1 503	1 519	1 286	861	425	25	16	9
415 039	Hülben	2 610	1 255	1 355	1 239	751	488	17	13	4
415 092	Lichtenstein	8 364	4 005	4 359	3 701	2 287	1 414	96	51	45
415 048	Mehrstetten	1 201	593	608	529	333	196	17	11	6
415 050	Metzingen, Stadt	19 468	9 354	10 114	8 494	5 355	3 139	232	136	96
415 053	Münsingen, Stadt	11 266	5 445	5 821	4 791	3 145	1 646	120	71	49
415 058	Pfronstetten	1 354	687	667	533	382	151	9	5	4
415 059	Pfullingen, Stadt	16 350	7 789	8 561	7 174	4 426	2 748	195	112	83
415 060	Pliezhausen	7 087	3 481	3 606	3 136	2 077	1 059	44	24	20
415 061	Reutlingen, Stadt	98 853	46 927	51 926	42 430	25 700	16 730	1 440	840	600
415 062	Riederich	3 963	1 968	1 995	1 918	1 244	674	13	—	—
415 088	Römerstein	3 500	1 695	1 805	1 583	1 020	563	7	—	—
415 091	Sonnenbühl	5 888	2 880	3 008	2 791	1 732	1 059	36	19	17
415 093	St. Johann	4 472	2 174	2 298	1 978	1 267	711	24	13	11
415 073	Trochtelfingen, Stadt	5 341	2 609	2 732	2 497	1 542	955	84	43	41
415 087	Walddorfhäslach	3 668	1 807	1 861	1 707	1 131	576	11	7	4
415 080	Wannweil	4 583	2 222	2 361	1 959	1 211	748	128	58	70
415 085	Zwiefalten	2 334	1 164	1 170	901	588	313	13	—	—
415 086	Gutsbezirk Münsingen	143	73	70	67	47	20	—	—	—
	Zusammen	244 246	117 406	126 840	106 971	66 754	40 217	2 915	1 654	1 261
416	Tübingen									
416 048	Ammerbuch	9 333	4 630	4 703	4 094	2 662	1 432	102	51	51
416 006	Bodelshausen	4 627	2 310	2 317	2 178	1 318	860	66	37	29
416 009	Dettenhausen	4 746	2 340	2 406	2 089	1 374	715	40	26	14
416 011	Dußlingen	4 353	2 119	2 234	1 982	1 220	762	50	30	20
416 015	Gomaringen	6 624	3 149	3 475	2 920	1 825	1 095	59	38	21
416 018	Hirrlingen	2 147	1 108	1 039	998	664	334	31	11	20
416 022	Kirchentellinsfurt	4 827	2 326	2 501	2 164	1 350	814	62	31	31
416 023	Kusterdingen	6 661	3 214	3 447	2 812	1 774	1 038	69	46	23
416 025	Mössingen, Stadt	15 803	7 710	8 093	6 552	4 250	2 302	205	104	101
416 026	Nehren	3 011	1 456	1 555	1 345	836	509	31	17	14
416 049	Neustetten	2 241	1 116	1 125	940	640	300	22	11	11
416 031	Ofterdingen	3 735	1 825	1 910	1 646	1 067	579	30	18	12
416 036	Rottenburg am Neckar, St.	33 108	16 552	16 556	14 445	9 602	4 843	382	214	168
416 050	Starzach	2 938	1 433	1 505	1 270	842	428	21	8	13
416 041	Tübingen, Univ.-Stadt	71 701	33 972	37 729	28 502	16 692	11 810	877	501	376
	Zusammen	175 855	85 260	90 595	73 937	46 116	27 821	2 047	1 143	904
417	Zollernalbkreis									
417 079	Albstadt, Stadt	46 369	21 867	24 502	21 659	12 567	9 092	608	371	237
417 002	Balingen, Stadt	30 346	14 563	15 783	13 521	8 171	5 350	452	263	189
417 008	Bisingen	7 384	3 575	3 809	3 590	2 058	1 532	80	48	32
417 010	Bitz	3 506	1 709	1 797	1 676	1 009	667	32	22	10
417 013	Burladingen, Stadt	11 766	5 655	6 111	5 848	3 373	2 475	146	83	63
417 014	Dautmergen	326	164	162	152	93	59	5	—	—
417 015	Dormettingen	797	401	396	378	227	151	—	—	—
417 016	Dotternhausen	1 489	729	760	680	425	255	28	12	16

bensunterhalt und Geschlecht

Lebensunterhalt durch												Schl.-Nr.
Rente, Pension			eigenes Vermögen, Vermietung, Verpachtung, Altenteil			Zuwendungen, Unterhalt durch Eltern, Ehegatte usw.			sonstige Unterstützungen (z. B. Sozial- hilfe, BAföG)			
zu- sammen	männ- lich	weib- lich	zu- sammen	männ- lich	weib- lich	zu- sammen	männ- lich	weib- lich	zu- sammen	männ- lich	weib- lich	
10	11	12	13	14	15	16	17	18	19	20	21	

Regierungsbezirk Tübingen

Region Neckar-Alb

												415
2 147	778	1 369	124	34	90	3 574	1 273	2 301	262	117	145	415 078
1 345	471	874	40	11	29	3 158	1 095	2 063	127	34	93	415 014
552	210	342	10	3	7	1 502	491	1 011	35	21	14	415 089
1 593	569	1 024	47	22	25	3 272	1 162	2 110	90	44	46	415 019
333	149	184	9	5	4	710	226	484	97	92	5	415 027
216	82	134	—	—	—	488	190	298	7	—	—	415 028
315	129	186	8	—	—	866	278	588	17	10	7	415 029
298	117	181	15	5	10	832	266	566	27	12	15	415 034
441	194	247	10	4	6	1 234	413	821	26	15	11	415 090
527	175	352	10	4	6	808	307	501	9	5	4	415 039
1 463	536	927	34	10	24	2 990	1 079	1 911	80	42	38	415 092
196	76	120	5	—	—	450	171	279	4	—	—	415 048
3 413	1 214	2 199	95	35	60	6 930	2 446	4 484	304	168	136	415 050
1 948	705	1 243	71	26	45	3 937	1 351	2 586	399	147	252	415 053
227	89	138	9	4	5	567	201	366	9	6	3	415 058
2 929	1 025	1 904	92	34	58	5 712	2 044	3 668	248	148	100	415 059
985	363	622	17	5	12	2 846	977	1 869	59	35	24	415 060
18 408	6 728	11 680	643	215	428	33 113	11 975	21 138	2 819	1 469	1 350	415 061
491	172	319	7	—	—	1 515	541	974	19	6	13	415 062
572	202	370	14	—	—	1 303	449	854	21	14	7	415 088
850	306	544	24	10	14	2 151	796	1 355	36	17	19	415 091
742	294	448	16	4	12	1 676	578	1 098	36	18	18	415 093
818	301	517	31	13	18	1 858	688	1 170	53	22	31	415 073
415	154	261	10	3	7	1 497	495	1 002	28	17	11	415 087
863	332	531	28	12	16	1 555	579	976	50	30	20	415 080
434	182	252	8	—	—	788	274	514	190	113	77	415 085
19	6	13	—	—	—	47	15	32	9	4	5	415 086
42 540	15 559	26 981	1 380	468	912	85 379	30 360	55 019	5 061	2 611	2 450	
												416
1 133	434	699	54	24	30	3 838	1 401	2 437	112	58	54	416 048
696	280	416	11	3	8	1 629	648	981	47	24	23	416 006
621	247	374	11	5	6	1 939	662	1 277	46	26	20	416 009
730	274	456	34	10	24	1 485	554	931	72	31	41	416 011
1 062	348	714	25	14	11	2 451	873	1 578	107	51	56	416 015
281	109	172	—	—	—	810	309	501	—	—	—	416 018
738	249	489	18	11	7	1 768	650	1 118	77	35	42	416 022
1 005	356	649	40	21	19	2 608	947	1 661	127	70	57	416 023
2 332	906	1 426	47	18	29	6 400	2 298	4 102	267	134	133	416 025
519	207	312	10	5	5	1 066	372	694	40	19	21	416 026
313	125	188	—	—	—	952	330	622	—	—	—	416 049
498	196	302	23	9	14	1 481	507	974	57	28	29	416 031
4 686	1 788	2 898	116	55	61	12 824	4 537	8 287	655	356	299	416 036
498	206	292	11	3	8	1 102	351	751	36	23	13	416 050
10 804	3 682	7 122	844	385	459	27 378	10 927	16 451	3 296	1 785	1 511	416 041
25 916	9 407	16 509	1 254	567	687	67 731	25 366	42 365	4 970	2 661	2 309	
												417
9 956	3 473	6 483	224	72	152	13 266	5 039	8 227	656	345	311	417 079
5 820	2 184	3 636	144	62	82	9 988	3 667	6 321	421	216	205	417 002
1 374	506	868	10	6	4	2 280	930	1 350	50	27	23	417 008
695	265	430	8	3	5	1 078	399	679	17	11	6	417 010
2 038	705	1 333	25	10	15	3 589	1 430	2 159	120	54	66	417 013
59	27	32	—	—	—	108	41	67	—	—	—	417 014
143	58	85	—	—	—	260	107	153	8	5	3	417 015
189	69	120	7	3	4	577	215	362	8	5	3	417 016

Noch: 2. Bevölkerung am Ort der Hauptwohnung in den Gemeinden Baden-Württembergs am 25. Mai 1987 nach überwiegendem Le-

Schl.-Nr.	Gemeinde	Bevölkerung am Ort der Hauptwohnung			Davon mit überwiegendem					
					Erwerbs-/ Berufstätigkeit			Arbeitslosen- geld/-hilfe		
		ins- gesamt	männ- lich	weib- lich	zu- sammen	männ- lich	weib- lich	zu- sammen	männ- lich	weib- lich
		1	2	3	4	5	6	7	8	9
417 022	Geislingen, Stadt	5 034	2 513	2 521	2 510	1 507	1 003	65	38	27
417 023	Grosselfingen	1 613	813	800	786	479	307	22	15	7
417 025	Haigerloch, Stadt	9 433	4 638	4 795	4 471	2 748	1 723	111	58	53
417 029	Hausen am Tann	404	198	206	152	101	51	5	—	—
417 031	Hechingen, Stadt	15 962	7 538	8 424	7 118	4 207	2 911	156	103	53
417 036	Jungingen	1 403	687	716	675	412	263	13	5	8
417 044	Meßstetten, Stadt	9 655	4 841	4 814	4 899	3 001	1 898	70	35	35
417 045	Nusplingen	1 901	916	985	1 007	589	418	7	—	—
417 047	Obernheim	1 344	669	675	749	420	329	12	4	8
417 051	Rangendingen	4 440	2 208	2 232	2 114	1 271	843	34	20	14
417 052	Ratshausen	653	320	333	305	187	118	7	—	—
417 054	Rosenfeld, Stadt	5 148	2 544	2 604	2 364	1 512	852	28	10	18
417 057	Schömburg, Stadt	3 623	1 806	1 817	1 650	1 044	606	44	28	16
417 063	Straßberg	2 416	1 166	1 250	1 192	713	479	21	10	11
417 071	Weilen unter d. Rinnen	452	220	232	236	142	94	—	—	—
417 075	Winterlingen	6 382	3 102	3 280	3 095	1 827	1 268	74	46	28
417 078	Zimmern unter der Burg	399	196	203	193	118	75	4	—	—
	Zusammen	172 245	83 038	89 207	81 020	48 201	32 819	2 033	1 186	847
	Region Neckar-Alb	592 346	285 704	306 642	261 928	161 071	100 857	6 995	3 983	3 012

Region Donau-Iller¹⁾

421 000	Stadtkreis Ulm, Univ.-Stadt	103 494	49 609	53 885	41 483	26 069	15 414	2 547	1 634	913
	Landkreise									
425	Alb-Donau-Kreis									
425 002	Allmendingen	4 097	1 965	2 132	1 713	1 157	556	32	17	15
425 004	Altheim	524	252	272	222	152	70	3	—	—
425 005	Altheim (Alb)	1 453	731	722	617	430	187	14	10	4
425 008	Amstetten	3 369	1 671	1 698	1 380	938	442	28	18	10
425 011	Asselfingen	796	423	373	348	256	92	5	—	—
425 013	Ballendorf	603	291	312	277	189	88	—	—	—
425 140	Balzheim	1 468	735	733	612	412	200	17	12	5
425 014	Beimerstetten	1 844	900	944	828	537	291	19	15	4
425 017	Berghülen	1 720	869	851	738	508	230	16	5	11
425 019	Bernstadt	1 610	811	799	695	477	218	18	9	9
425 020	Blaubeuren, Stadt	10 842	5 207	5 635	4 282	2 902	1 380	109	68	41
425 141	Blaustein	13 146	6 515	6 631	5 600	3 663	1 937	179	117	62
425 022	Börslingen	153	75	78	57	39	18	—	—	—
425 024	Breitingen	201	100	101	90	60	30	4	—	—
425 028	Dietenheim, Stadt	5 218	2 583	2 635	2 236	1 499	737	67	34	33
425 031	Dornstadt	8 356	4 102	4 254	3 650	2 337	1 313	75	39	36
425 033	Ehingen (Donau), Stadt	22 194	10 943	11 251	9 199	6 166	3 033	272	164	108
425 035	Emeringen	130	63	67	56	38	18	—	—	—
425 036	Emeringen	644	316	328	253	177	76	—	—	—
425 039	Erbach	10 797	5 412	5 385	4 551	3 096	1 455	142	87	55
425 050	Griesingen	746	360	386	310	217	93	6	—	—
425 052	Grundsheim	198	104	94	83	64	19	—	—	—
425 055	Hausen am Bussen	210	101	109	76	55	21	3	—	—
425 139	Heroldstatt	1 831	902	929	820	562	258	17	3	14
425 062	Holz Kirch	236	116	120	121	83	38	3	—	—
425 064	Hüttisheim	1 197	594	603	502	336	166	10	6	4
425 137	Illerkirchberg	3 863	1 888	1 975	1 638	1 078	560	64	41	23
425 066	Illerrieden	2 899	1 445	1 454	1 206	855	351	30	18	12
425 071	Laichingen, Stadt	8 714	4 281	4 433	3 837	2 512	1 325	85	38	47
425 072	Langenau, Stadt	11 560	5 660	5 900	4 980	3 199	1 781	165	93	72
425 073	Lauterach	456	227	229	170	126	44	—	—	—
425 075	Lonsee	3 547	1 764	1 783	1 517	999	518	43	26	17
425 079	Merklingen	1 508	744	764	719	467	252	12	5	7
425 081	Munderkingen, Stadt	4 667	2 241	2 426	1 953	1 263	690	83	50	33
425 083	Neenstetten	677	346	331	315	222	93	6	—	—

1) Soweit Land Baden-Württemberg.

Lebensunterhalt und Geschlecht

Lebensunterhalt durch												Schl.-Nr.
Rente, Pension			eigenes Vermögen, Vermietung, Verpachtung, Altenteil			Zuwendungen, Unterhalt durch Eltern, Ehegatte usw.			sonstige Unterstützungen (z. B. Sozial- hilfe, BAföG)			
zu- sammen	männ- lich	weib- lich	zu- sammen	männ- lich	weib- lich	zu- sammen	männ- lich	weib- lich	zu- sammen	männ- lich	weib- lich	
10	11	12	13	14	15	16	17	18	19	20	21	
912	343	569	15	6	9	1 516	609	907	16	10	6	417 022
338	130	208	4	—	—	460	185	275	3	—	—	417 023
1 547	597	950	35	12	23	3 203	1 180	2 023	66	43	23	417 025
94	37	57	—	—	—	151	57	94	—	—	—	417 029
3 182	1 108	2 074	92	36	56	5 137	1 921	3 216	277	163	114	417 031
259	99	160	7	—	—	437	165	272	12	—	—	417 036
1 555	540	1 015	18	7	11	3 068	1 233	1 835	45	25	20	417 044
288	94	194	4	—	—	586	223	363	9	6	3	417 045
246	84	162	5	—	—	322	151	171	10	—	—	417 047
629	252	377	6	3	3	1 588	619	969	69	43	26	417 051
129	44	85	—	—	—	208	85	123	4	—	—	417 052
950	355	595	17	5	12	1 756	644	1 112	33	18	15	417 054
591	239	352	7	4	3	1 311	480	831	20	11	9	417 057
466	169	297	3	—	—	720	268	452	14	—	—	417 063
66	23	43	—	—	—	145	52	93	3	—	—	417 071
1 183	420	763	13	4	9	1 991	791	1 200	26	14	12	417 075
62	25	37	—	—	—	137	50	87	—	—	—	417 078
32 771	11 846	20 925	648	243	405	53 882	20 541	33 341	1 891	1 021	870	
101 227	36 812	64 415	3 282	1 278	2 004	206 992	76 267	130 725	11 922	6 293	5 629	

Region Donau-Iller¹⁾

19 490	7 464	12 026	681	259	422	36 192	12 572	23 620	3 101	1 611	1 490	421 000
												425
618	250	368	25	9	16	1 684	520	1 164	25	12	13	425 002
59	23	36	7	4	3	231	70	161	—	—	—	425 004
216	87	129	9	5	4	588	195	393	9	4	5	425 005
531	207	324	24	6	18	1 332	463	869	74	39	35	425 008
117	50	67	5	—	—	310	108	202	11	6	5	425 011
85	31	54	—	—	—	228	65	163	8	3	5	425 013
247	99	148	5	—	—	571	202	369	16	—	—	425 140
280	117	163	12	5	7	689	217	472	16	9	7	425 014
234	93	141	10	3	7	706	248	458	16	12	4	425 017
246	101	145	9	4	5	631	212	419	11	8	3	425 019
2 009	779	1 230	127	39	88	4 168	1 347	2 821	147	72	75	425 020
2 176	887	1 289	59	19	40	4 942	1 697	3 245	190	132	58	425 141
32	13	19	—	—	—	58	20	38	5	—	—	425 022
31	16	15	4	—	—	72	20	52	—	—	—	425 024
866	321	545	14	4	10	1 969	704	1 265	66	21	45	425 028
1 374	562	812	40	16	24	3 111	1 094	2 017	106	54	52	425 031
3 295	1 324	1 971	117	45	72	8 919	3 030	5 889	392	214	178	425 033
29	10	19	—	—	—	43	14	29	—	—	—	425 035
87	34	53	—	—	—	287	98	189	8	—	—	425 036
1 540	651	889	49	18	31	4 397	1 482	2 915	118	78	40	425 039
114	39	75	—	—	—	310	98	212	—	—	—	425 050
35	15	20	—	—	—	80	25	55	—	—	—	425 052
33	12	21	—	—	—	96	30	66	—	—	—	425 055
287	108	179	13	—	—	681	217	464	13	—	—	425 139
37	11	26	—	—	—	73	20	53	—	—	—	425 062
152	64	88	3	—	—	524	185	339	6	—	—	425 064
590	233	357	18	4	14	1 525	513	1 012	28	19	9	425 137
336	156	180	11	4	7	1 301	406	895	15	6	9	425 066
1 407	499	908	50	21	29	3 297	1 193	2 104	38	18	20	425 071
1 908	761	1 147	55	17	38	4 320	1 517	2 803	132	73	59	425 072
67	36	31	—	—	—	207	57	150	6	—	—	425 073
550	234	316	10	—	—	1 408	493	915	19	—	—	425 075
226	82	144	7	—	—	540	183	357	4	—	—	425 079
795	264	531	31	15	16	1 744	617	1 127	61	32	29	425 081
88	39	49	6	—	—	262	77	185	—	—	—	425 083

Noch: 2. Bevölkerung am Ort der Hauptwohnung in den Gemeinden Baden-Württembergs am 25. Mai 1987 nach überwiegendem Le-

Schl.-Nr.	Gemeinde	Bevölkerung am Ort der Hauptwohnung			Davon mit überwiegendem					
					Erwerbs-/ Berufstätigkeit			Arbeitslosen- geld/-hilfe		
		ins- gesamt	männ- lich	weib- lich	zu- sammen	männ- lich	weib- lich	zu- sammen	männ- lich	weib- lich
		1	2	3	4	5	6	7	8	9
425 084	Nellingen	1 487	713	774	652	439	213	19	8	11
425 085	Nerenstetten	288	154	134	121	91	30	3	—	—
425 088	Oberdisingen	1 622	779	843	652	439	213	16	6	10
425 090	Obermarchtal	1 164	532	632	460	294	166	11	8	3
425 091	Oberstadion	1 184	605	579	482	345	137	9	—	—
425 092	Öllingen	397	196	201	179	122	57	3	—	—
425 093	Öpfingen	1 859	931	928	771	532	239	24	15	9
425 097	Rammingen	1 059	556	503	465	330	135	16	8	8
425 098	Rechtenstein	309	152	157	126	86	40	—	—	—
425 104	Rottenacker	1 804	895	909	784	511	273	26	15	11
425 108	Schelklingen, Stadt	6 255	3 151	3 104	2 673	1 822	851	67	38	29
425 110	Schnürpflingen	1 200	603	597	516	342	174	12	—	—
425 112	Setzingen	582	296	286	254	177	77	6	—	—
425 138	Staig	2 731	1 389	1 342	1 248	846	402	22	16	6
425 123	Untermarchtal	888	279	609	227	155	72	9	—	—
425 124	Unterstadion	586	292	294	261	175	86	7	—	—
425 125	Unterwachingen	153	82	71	63	43	20	—	—	—
425 130	Weidenstetten	1 035	515	520	469	328	141	19	12	7
425 134	Westerheim	2 369	1 155	1 214	1 022	663	359	27	18	9
425 135	Westerstetten	1 798	885	913	737	500	237	25	17	8
	Zusammen	160 244	78 897	81 347	67 813	45 311	22 502	1 864	1 097	767
426	Biberach									
426 001	Achstetten	3 099	1 566	1 533	1 299	926	373	24	9	15
426 005	Alleshausen	427	213	214	201	132	69	—	—	—
426 006	Allmannsweiler	263	140	123	117	79	38	5	—	—
426 008	Altheim	1 751	884	867	686	463	223	19	—	—
426 011	Attenweiler	1 467	739	728	630	433	197	10	—	—
426 013	Bad Buchau, Stadt	3 743	1 733	2 010	1 557	959	598	54	32	22
426 014	Bad Schussenried, St.	7 201	3 417	3 784	2 968	1 837	1 131	63	45	18
426 019	Berkheim	2 087	983	1 104	710	506	204	26	16	10
426 020	Betzenweiler	647	326	321	282	195	87	7	—	—
426 021	Biberach a.d.Riß, St.	28 121	13 236	14 885	11 213	7 166	4 047	456	293	163
426 028	Burgrieden	2 576	1 295	1 281	1 167	796	371	27	19	8
426 031	Dettingen an der Iller	1 603	788	815	694	460	234	14	9	5
426 035	Dürmentingen	2 159	1 074	1 085	935	606	329	23	—	—
426 036	Dürnbau	366	183	183	152	101	51	—	—	—
426 038	Eberhardzell	3 234	1 598	1 636	1 298	894	404	32	25	7
426 043	Erlenmoos	1 351	670	681	576	410	166	4	—	—
426 044	Erolzheim	2 168	1 043	1 125	836	574	262	24	16	8
426 045	Ertingen	4 116	2 002	2 114	1 735	1 155	580	51	34	17
426 135	Gutenzell-Hürbel	1 406	693	713	598	421	177	14	9	5
426 058	Hochdorf	1 830	920	910	778	538	240	15	9	6
426 062	Ingoldingen	2 415	1 227	1 188	992	712	280	20	11	9
426 064	Kanzach	411	199	212	179	115	64	—	—	—
426 065	Kirchberg an der Iller	1 625	788	837	672	459	213	16	8	8
426 066	Kirchdorf an der Iller	2 481	1 261	1 220	1 040	736	304	16	7	9
426 067	Langenenslingen	3 077	1 503	1 574	1 345	901	444	19	11	8
426 070	Laupheim, Stadt	15 014	7 303	7 711	6 382	4 217	2 165	228	155	73
426 071	Maselheim	3 892	1 922	1 970	1 519	1 004	515	24	16	8
426 073	Mietingen	3 199	1 622	1 577	1 356	954	402	27	12	15
426 074	Mittelbiberach	2 669	1 312	1 357	1 134	776	358	22	15	7
426 078	Moosburg	171	82	89	68	40	28	—	—	—
426 087	Ochsenhausen, Stadt	6 941	3 406	3 535	2 935	1 984	951	57	32	25
426 090	Oggelshausen	816	404	412	388	247	141	7	—	—
426 097	Riedlingen, Stadt	8 383	4 017	4 366	3 373	2 164	1 209	117	78	39
426 100	Rot an der Rot	3 827	1 940	1 887	1 571	1 136	435	25	16	9
426 134	Schemmerhofen	6 234	3 083	3 151	2 580	1 787	793	42	27	15
426 108	Schwendi	5 367	2 712	2 655	2 255	1 544	711	40	26	14
426 109	Seekirch	196	88	108	90	61	29	—	—	—
426 113	Steinhausen a.d.Rottum	1 610	813	797	676	473	203	10	7	3
426 117	Tannheim	1 871	925	946	778	551	227	13	7	6
426 118	Tiefenbach	418	201	217	163	117	46	4	—	—
426 120	Ummendorf	3 415	1 685	1 730	1 452	998	454	29	21	8
426 121	Unlingen	2 084	1 069	1 015	827	560	267	17	11	6

Lebensunterhalt und Geschlecht

Lebensunterhalt durch												Schl.-Nr.	
Rente, Pension			eigenes Vermögen, Vermietung, Verpachtung, Altenteil			Zuwendungen, Unterhalt durch Eltern, Ehegatte usw.			sonstige Unterstützungen (z. B. Sozial- hilfe, BAföG)				
zu- sammen	männ- lich	weib- lich	zu- sammen	männ- lich	weib- lich	zu- sammen	männ- lich	weib- lich	zu- sammen	männ- lich	weib- lich		
10	11	12	13	14	15	16	17	18	19	20	21		
232	90	142	16	8	8	554	161	393	14	7	7	425 084	
34	13	21	—	—	—	128	47	81	—	—	—	425 085	
289	100	189	3	—	—	652	223	429	10	—	—	425 088	
233	79	154	10	—	—	443	146	297	7	—	—	425 090	
163	75	88	13	5	8	510	169	341	7	—	—	425 091	
54	17	37	5	—	—	152	51	101	4	—	—	425 092	
242	104	138	3	—	—	806	275	531	13	—	—	425 093	
148	72	76	3	—	—	419	137	282	8	—	—	425 097	
58	22	36	3	—	—	118	42	76	—	—	—	425 098	
291	119	172	6	—	—	680	238	442	17	—	—	425 104	
1 101	426	675	20	10	10	2 275	779	1 496	119	76	43	425 108	
143	65	78	5	—	—	510	185	325	14	6	8	425 110	
73	29	44	5	—	—	240	83	157	4	—	—	425 112	
345	136	209	6	—	—	1 092	375	717	18	—	—	425 138	
108	38	70	—	—	—	534	71	463	—	—	—	425 123	
77	30	47	—	—	—	234	79	155	—	—	—	425 124	
29	13	16	—	—	—	61	26	35	—	—	—	425 125	
134	50	84	6	3	3	397	117	280	10	5	5	425 130	
332	123	209	9	5	4	968	339	629	11	7	4	425 134	
254	108	146	—	—	—	762	249	513	—	—	—	425 135	
25 037	9 917	15 120	853	305	548	62 839	21 229	41 610	1 838	1 038	800	426	
367	157	210	22	7	15	1 368	459	909	19	8	11	426 001	
57	22	35	—	—	—	163	56	107	—	—	—	426 005	
28	14	14	—	—	—	109	41	68	—	—	—	426 006	
274	119	155	4	—	—	744	279	465	24	13	11	426 008	
212	83	129	14	4	10	587	201	386	14	—	—	426 011	
891	316	575	25	8	17	1 174	408	766	42	10	32	426 013	
1 362	498	864	50	15	35	2 370	784	1 586	388	238	150	426 014	
254	106	148	15	7	8	944	299	645	138	49	89	426 019	
89	29	60	4	—	—	262	94	168	3	—	—	426 020	
5 137	1 920	3 217	190	65	125	10 540	3 497	7 043	585	295	290	426 021	
372	144	228	8	—	—	984	325	659	18	—	—	426 028	
241	102	139	15	—	—	625	206	419	14	—	—	426 031	
358	135	223	7	—	—	801	298	503	35	20	15	426 035	
56	25	31	—	—	—	157	56	101	—	—	—	426 036	
529	225	304	42	15	27	1 274	414	860	59	25	34	426 038	
144	56	88	14	6	8	601	186	415	12	—	—	426 043	
352	143	209	8	4	4	937	299	638	11	7	4	426 044	
586	246	340	23	5	18	1 689	547	1 142	32	15	17	426 045	
206	81	125	7	4	3	567	174	393	14	4	10	426 135	
257	104	153	10	3	7	751	259	492	19	7	12	426 058	
325	152	173	26	9	17	1 039	336	703	13	7	6	426 062	
81	33	48	—	—	—	145	48	97	3	—	—	426 064	
223	84	139	5	—	—	704	231	473	5	—	—	426 065	
296	117	179	18	9	9	1 086	375	711	25	17	8	426 066	
526	203	323	14	6	8	1 155	374	781	18	8	10	426 067	
2 382	840	1 542	95	35	60	5 730	1 986	3 744	197	70	127	426 070	
465	205	260	23	9	14	1 475	497	978	386	191	195	426 071	
315	132	183	12	5	7	1 467	509	958	22	10	12	426 073	
328	129	199	19	7	12	1 133	364	769	33	21	12	426 074	
32	18	14	—	—	—	69	23	46	—	—	—	426 078	
990	393	597	41	18	23	2 838	936	1 902	80	43	37	426 087	
126	48	78	9	5	4	282	99	183	4	—	—	426 090	
1 588	619	969	81	22	59	3 097	1 082	2 015	127	52	75	426 097	
530	210	320	43	13	30	1 646	557	1 089	12	8	4	426 100	
793	336	457	34	11	23	2 639	847	1 792	146	75	71	426 134	
743	296	447	27	8	19	2 262	816	1 446	40	22	18	426 108	
25	6	19	—	—	—	79	19	60	—	—	—	426 109	
240	97	143	7	—	—	670	230	440	7	—	—	426 113	
275	122	153	10	—	—	785	233	552	10	—	—	426 117	
54	23	31	—	—	—	195	56	139	—	—	—	426 118	
481	180	301	10	3	7	1 408	459	949	35	24	11	426 120	
339	143	196	13	5	8	875	340	535	13	10	3	426 121	

Noch: 2. Bevölkerung am Ort der Hauptwohnung in den Gemeinden Baden-Württembergs am 25. Mai 1987 nach überwiegendem Le-

Schl.-Nr.	Gemeinde	Bevölkerung am Ort der Hauptwohnung			Davon mit überwiegendem					
					Erwerbs-/ Berufstätigkeit			Arbeitslosen- geld/-hilfe		
		ins- gesamt	männ- lich	weib- lich	zu- sammen	männ- lich	weib- lich	zu- sammen	männ- lich	weib- lich
		1	2	3	4	5	6	7	8	9
426 124	Uttenweiler	2 937	1 439	1 498	1 191	813	378	28	18	10
426 125	Wain	1 343	672	671	505	357	148	11	7	4
426 128	Warthausen	3 889	1 931	1 958	1 633	1 111	522	31	20	11
	Zusammen	153 900	75 107	78 793	63 536	42 468	21 068	1 677	1 077	600
	Region Donau-Iller¹⁾	417 638	203 613	214 025	172 832	113 848	58 984	6 088	3 808	2 280

Region Bodensee-Oberschwaben

Landkreise										
435	Bodenseekreis									
435 005	Bermatingen	3 085	1 544	1 541	1 356	931	425	28	18	10
435 010	Daisendorf	1 111	544	567	420	289	131	5	—	—
435 067	Deggenhausertal	3 204	1 609	1 595	1 302	938	364	22	13	9
435 013	Eriskirch	3 733	1 868	1 865	1 595	1 077	518	39	21	18
435 015	Frickingen	2 227	1 104	1 123	950	649	301	21	13	8
435 016	Friedrichshafen, Stadt	51 808	25 086	26 722	21 173	14 334	6 839	566	313	253
435 018	Hagnau am Bodensee	1 290	607	683	505	328	177	10	7	3
435 020	Heiligenberg	2 440	1 169	1 271	961	604	357	16	11	5
435 024	Immenstaad a. Bodensee	5 229	2 556	2 673	2 254	1 554	700	43	20	23
435 029	Kressbronn am Bodensee	6 633	3 172	3 461	2 689	1 763	926	46	23	23
435 030	Langenargen	6 073	2 921	3 152	2 446	1 619	827	49	27	22
435 034	Markdorf, Stadt	10 578	5 138	5 440	4 474	2 988	1 486	104	60	44
435 035	Meckenbeuren	10 833	5 336	5 497	4 397	2 970	1 427	80	48	32
435 036	Meersburg, Stadt	4 703	2 165	2 538	1 980	1 199	781	72	39	33
435 042	Neukirch	2 147	1 060	1 087	868	602	266	15	11	4
435 045	Oberteuringen	3 313	1 663	1 650	1 434	1 003	431	25	19	6
435 047	Owingen	3 119	1 559	1 560	1 323	896	427	26	18	8
435 052	Salem	8 520	4 177	4 343	3 421	2 276	1 145	66	38	28
435 053	Sipplingen	2 044	990	1 054	782	528	254	27	19	8
435 054	Stetten	914	433	481	370	240	130	9	—	—
435 057	Tett nang, Stadt	15 522	7 664	7 858	6 553	4 313	2 240	149	89	60
435 059	Überlingen, Stadt	18 729	8 450	10 279	7 216	4 400	2 816	191	106	85
435 066	Uhl d i n g e n - M ü h l h o f e n	5 521	2 661	2 860	2 286	1 476	810	83	51	32
	Zusammen	172 776	83 476	89 300	70 755	46 977	23 778	1 692	970	722
436	Ravensburg									
436 001	Achberg	1 060	526	534	416	288	128	5	—	—
436 003	Aichstetten	2 140	1 057	1 083	893	613	280	36	21	15
436 004	Aitrach	2 477	1 222	1 255	956	696	260	25	18	7
436 005	Altshausen	3 845	1 899	1 946	1 453	908	545	37	24	13
436 006	Amtzell	2 751	1 330	1 421	1 163	749	414	29	15	14
436 094	Argenbühl	5 171	2 597	2 574	2 136	1 439	697	46	35	11
436 008	Aulendorf, Stadt	6 950	3 372	3 578	2 670	1 770	900	93	64	29
436 009	Bad Waldsee, Stadt	15 171	7 024	8 147	6 098	3 850	2 248	150	86	64
436 010	Bad Wurzach, Stadt	12 144	6 126	6 018	4 877	3 369	1 508	101	53	48
436 011	Baienfurt	6 344	3 089	3 255	2 786	1 825	961	87	58	29
436 012	Baindt	4 116	2 051	2 065	1 826	1 226	600	24	16	8
436 013	Berg	3 685	1 808	1 877	1 526	1 014	512	21	11	10
436 014	Bergatreute	2 441	1 212	1 229	1 023	703	320	19	13	6
436 018	Bodnegg	2 653	1 342	1 311	1 074	706	368	18	14	4
436 019	Boms	448	227	221	170	116	54	4	—	—
436 024	Ebenweiler	782	390	392	297	210	87	9	—	—
436 093	Ebersbach-Musbach	1 190	603	587	469	335	134	14	8	6
436 027	Eichstegen	405	202	203	173	114	59	—	—	—
436 032	Fleischwangen	424	215	209	185	131	54	6	3	3
436 096	Fronreute	3 522	1 771	1 751	1 509	1 027	482	38	20	18
436 039	Grünkraut	2 366	1 164	1 202	1 034	692	342	24	16 R8	—
436 040	Guggenhausen	192	91	101	74	46	28	—	—	—
436 095	Horgenzell	3 630	1 808	1 822	1 451	1 010	441	27	12	15
436 047	Hoßkirch	554	285	269	236	165	71	8	—	—
436 049	Isny im Allgäu, Stadt	12 757	5 912	6 845	4 929	2 927	2 002	202	134	68
436 052	Kißlegg	7 573	3 725	3 848	2 853	1 992	861	54	34	20

1) Soweit Land Baden-Württemberg.

bensunterhalt und Geschlecht

Lebensunterhalt durch												Schl.-Nr.
Rente, Pension			eigenes Vermögen, Vermietung, Verpachtung, Altenteil			Zuwendungen, Unterhalt durch Eltern, Ehegatte usw.			sonstige Unterstützungen (z. B. Sozial- hilfe, BAföG)			
zu- sammen	männ- lich	weib- lich	zu- sammen	männ- lich	weib- lich	zu- sammen	männ- lich	weib- lich	zu- sammen	männ- lich	weib- lich	
10	11	12	13	14	15	16	17	18	19	20	21	
487	205	282	21	6	15	1 182	381	801	28	16	12	426 124
210	98	112	7	—	—	600	206	394	10	—	—	426 125
496	224	272	29	10	19	1 661	546	1 115	39	20	19	426 128
24 122	9 438	14 684	1 010	345	665	60 869	20 432	40 437	2 686	1 347	1 339	
68 649	26 819	41 830	2 544	909	1 635	159 900	54 233	105 667	7 625	3 996	3 629	

Region Bodensee-Oberschwaben

												435
374	157	217	12	5	7	1 291	420	871	24	13	11	435 005
186	76	110	15	7	8	473	166	307	12	—	—	435 010
452	185	267	22	11	11	1 313	413	900	93	49	44	435 067
511	239	272	19	9	10	1 537	502	1 035	32	20	12	435 013
357	142	215	17	9	8	857	279	578	25	12	13	435 015
9 164	3 732	5 432	304	112	192	19 612	6 115	13 497	989	480	509	435 016
243	114	129	27	6	21	484	138	346	21	14	7	435 018
391	168	223	22	5	17	911	303	608	139	78	61	435 020
740	293	447	53	18	35	2 107	655	1 452	32	16	16	435 024
1 226	508	718	58	19	39	2 571	835	1 736	43	24	19	435 029
1 192	483	709	84	29	55	2 210	721	1 489	92	42	50	435 030
1 550	584	966	83	32	51	4 228	1 397	2 831	139	77	62	435 034
1 279	553	726	69	30	39	4 106	1 267	2 839	902	468	434	435 035
968	346	622	63	20	43	1 534	523	1 011	86	38	48	435 036
303	131	172	43	20	23	883	279	604	35	17	18	435 042
413	174	239	27	10	17	1 384	439	945	30	18	12	435 045
386	163	223	30	12	18	1 311	452	859	43	18	25	435 047
1 185	467	718	75	26	49	3 661	1 328	2 333	112	42	70	435 052
391	184	207	30	9	21	714	206	508	100	44	56	435 053
180	74	106	9	3	6	326	101	225	20	—	—	435 054
2 324	915	1 409	151	62	89	5 929	2 008	3 921	416	277	139	435 057
4 465	1 608	2 857	309	96	213	6 247	2 120	4 127	301	120	181	435 059
932	386	546	75	24	51	2 076	696	1 380	69	28	41	435 066
29 212	11 682	17 530	1 597	574	1 023	65 765	21 363	44 402	3 755	1 910	1 845	
												436
161	80	81	14	—	—	441	137	304	23	12	11	436 001
325	129	196	26	7	19	840	275	565	20	12	8	436 003
357	147	210	20	10	10	1 098	341	757	21	10	11	436 004
706	252	454	26	7	19	1 403	514	889	220	194	26	436 005
381	156	225	46	18	28	1 091	374	717	41	18	23	436 006
778	304	474	60	33	27	2 096	747	1 349	55	39	16	436 094
1 310	532	778	41	9	32	2 748	950	1 798	88	47	41	436 008
2 549	998	1 551	97	40	57	6 062	1 960	4 102	215	90	125	436 009
1 741	702	1 039	99	32	67	5 120	1 852	3 268	206	118	88	436 010
940	395	545	31	13	18	2 420	753	1 667	80	45	35	436 011
397	183	214	19	11	8	1 811	596	1 215	39	19	20	436 012
383	159	224	36	14	22	1 683	593	1 090	36	17	19	436 013
296	128	168	13	5	8	1 071	348	723	19	15	4	436 014
321	133	188	13	5	8	938	322	616	289	162	127	436 018
73	39	34	10	4	6	183	59	124	8	—	—	436 019
105	46	59	—	—	—	365	129	236	6	—	—	436 024
183	74	109	9	5	4	505	176	329	10	5	5	436 093
68	20	48	—	—	—	154	60	94	4	—	—	436 027
42	13	29	4	—	—	181	65	116	6	—	—	436 032
388	164	224	29	13	16	1 512	522	990	46	25	21	436 096
272	116	156	19	10	9	991	321	670	26	9	17	436 039
37	12	25	—	—	—	70	24	46	6	—	—	436 040
442	187	255	29	13	16	1 539	499	1 040	142	87	55	436 095
80	33	47	8	—	—	211	70	141	11	6	5	436 047
2 347	869	1 478	113	34	79	4 683	1 694	2 989	483	254	229	436 049
1 206	495	711	78	30	48	3 174	1 074	2 100	208	100	108	436 052

Noch: 2. Bevölkerung am Ort der Hauptwohnung in den Gemeinden Baden-Württembergs am 25. Mai 1987 nach überwiegendem Le-

Schl.-Nr.	Gemeinde	Bevölkerung am Ort der Hauptwohnung			Davon mit überwiegendem					
					Erwerbs-/ Berufstätigkeit			Arbeitslosen- geld/-hilfe		
		ins- gesamt	männ- lich	weib- lich	zu- sammen	männ- lich	weib- lich	zu- sammen	männ- lich	weib- lich
		1	2	3	4	5	6	7	8	9
436 053	Königseggwald	500	242	258	203	137	66	3	—	—
436 055	Leutkirch im Allgäu, St.	20 309	9 946	10 363	8 188	5 501	2 687	278	175	103
436 064	Ravensburg, Stadt	43 913	20 815	23 098	17 811	11 178	6 633	651	403	248
436 067	Riedhausen	383	201	182	175	125	50	—	—	—
436 069	Schlier	3 115	1 560	1 555	1 269	872	397	28	21	7
436 077	Unterwaldhausen	219	111	108	82	56	26	—	—	—
436 078	Vogt	3 781	1 894	1 887	1 632	1 105	527	36	22	14
436 079	Waldburg	2 152	1 066	1 086	935	650	285	12	7	5
436 081	Wangen im Allgäu, St.	23 588	11 257	12 331	9 636	6 165	3 471	262	165	97
436 082	Weingarten, Stadt	20 918	10 124	10 794	8 791	5 588	3 203	441	273	168
436 083	Wilhelmsdorf	3 563	1 749	1 814	1 348	836	512	27	14	13
436 085	Wolfegg	2 961	1 435	1 526	1 130	746	384	34	22	12
436 087	Wolpertswende	3 442	1 713	1 729	1 430	989	441	32	23	9
	Zusammen	233 635	113 161	120 474	94 907	61 869	33 038	2 894	1 806	1 088
437	Sigmaringen									
437 005	Beuron	894	449	445	335	198	137	6	—	—
437 008	Bingen	2 556	1 241	1 315	1 108	733	375	29	17	12
437 031	Gammertingen, Stadt	5 908	2 885	3 023	2 521	1 546	975	65	43	22
437 044	Herbertingen	3 997	1 990	2 007	1 607	1 100	507	51	30	21
437 124	Herdwangen-Schönach	2 198	1 105	1 093	849	563	286	27	19	8
437 047	Hettingen, Stadt	1 929	952	977	922	579	343	13	4	9
437 053	Hohentengen	3 806	1 977	1 829	1 696	1 257	439	30	18	12
437 056	Illmensee	1 476	741	735	602	410	192	15	6	9
437 059	Inzigkofen	2 223	1 106	1 117	981	651	330	23	—	—
437 065	Krauchenwies	4 209	2 069	2 140	1 743	1 199	544	38	21	17
437 072	Leibertingen	1 900	936	964	866	575	291	16	13	3
437 076	Mengen, Stadt	8 962	4 345	4 617	3 785	2 491	1 294	106	64	42
437 078	Meßkirch, Stadt	6 934	3 318	3 616	2 896	1 901	995	115	65	50
437 082	Neufra	1 813	875	938	875	518	357	12	—	—
437 086	Ostrach	5 214	2 569	2 645	2 177	1 458	719	37	25	12
437 088	Pfullendorf, Stadt	10 326	5 264	5 062	4 601	3 111	1 490	152	97	55
437 123	Sauldorf	2 140	1 088	1 052	982	681	301	24	18	6
437 100	Saulgau, Stadt	14 874	7 034	7 840	5 889	3 899	1 990	165	97	68
437 101	Scheer, Stadt	2 368	1 147	1 221	1 031	681	350	22	—	—
437 102	Schwenningen	1 597	771	826	755	458	297	20	15	5
437 104	Sigmaringen, Stadt	15 109	7 413	7 696	6 552	4 414	2 138	215	118	97
437 105	Sigmaringendorf	3 527	1 704	1 823	1 494	983	511	35	22	13
437 107	Stetten am kalten Markt	5 140	2 691	2 449	2 631	1 769	862	40	21	19
437 114	Veringenstadt, Stadt	2 125	1 049	1 076	951	607	344	19	15	4
437 118	Wald	2 425	1 034	1 391	866	595	271	14	10	4
	Zusammen	113 650	55 753	57 897	48 715	32 377	16 338	1 289	773	516
	Region									
	Bodensee-Oberschwaben	520 061	252 390	267 671	214 377	141 223	73 154	5 875	3 549	2 326
	Regierungsbezirk									
	Tübingen	1 530 045	741 707	788 338	649 137	416 142	232 995	18 958	11 340	7 618

Land Baden-Württemberg

Insgesamt	9 286 387	4 488 152	4 798 235	3 996 432	2 549 090	1 447 342	130 826	77 296	53 530
------------------	------------------	------------------	------------------	------------------	------------------	------------------	----------------	---------------	---------------

bensunterhalt und Geschlecht

Lebensunterhalt durch												Schl.-Nr.
Rente, Pension			eigenes Vermögen, Vermietung, Verpachtung, Altenteil			Zuwendungen, Unterhalt durch Eltern, Ehegatte usw.			sonstige Unterstützungen (z. B. Sozialhilfe, BAföG)			
zu-sammen	männ-lich	weib-lich	zu-sammen	männ-lich	weib-lich	zu-sammen	männ-lich	weib-lich	zu-sammen	männ-lich	weib-lich	
10	11	12	13	14	15	16	17	18	19	20	21	
59	23	36	7	–	–	225	76	149	3	–	–	436 053
3 330	1 339	1 991	134	53	81	7 984	2 659	5 325	395	219	176	436 055
8 081	3 015	5 066	377	140	237	15 409	5 165	10 244	1 584	914	670	436 064
43	21	22	5	–	–	156	52	104	–	–	–	436 067
358	152	206	11	3	8	1 417	494	923	32	18	14	436 069
28	14	14	3	–	–	99	36	63	–	–	–	436 077
488	195	293	25	7	18	1 559	544	1 015	41	21	20	436 078
273	117	156	15	4	11	898	276	622	19	12	7	436 079
4 394	1 683	2 711	189	62	127	8 744	2 972	5 772	363	210	153	436 081
3 761	1 472	2 289	101	42	59	7 257	2 466	4 791	567	283	284	436 082
421	167	254	35	12	23	1 428	553	875	304	167	137	436 083
546	225	321	22	7	15	1 127	400	727	102	35	67	436 085
475	210	265	13	6	7	1 466	471	995	26	14	12	436 087
38 145	14 999	23 146	1 780	670	1 110	90 159	30 619	59 540	5 750	3 198	2 552	437
220	76	144	–	–	–	327	170	157	–	–	–	437 005
384	155	229	6	–	–	1 002	325	677	27	–	–	437 008
788	301	487	22	12	10	2 152	780	1 372	360	203	157	437 031
628	273	355	15	9	6	1 647	556	1 091	49	22	27	437 044
328	139	189	10	4	6	823	302	521	161	78	83	437 124
270	101	169	10	4	6	704	259	445	10	5	5	437 047
541	218	323	4	–	–	1 506	468	1 038	29	–	–	437 053
196	75	121	22	11	11	613	221	392	28	18	10	437 056
328	133	195	7	–	–	852	289	563	32	15	17	437 059
602	234	368	13	3	10	1 767	587	1 180	46	25	21	437 065
245	101	144	13	4	9	735	231	504	25	12	13	437 072
1 484	586	898	67	22	45	3 431	1 140	2 291	89	42	47	437 076
1 182	445	737	45	15	30	2 598	846	1 752	98	46	52	437 078
325	130	195	4	–	–	571	199	372	26	20	6	437 082
833	336	497	49	19	30	2 050	712	1 338	68	19	49	437 086
1 341	558	783	79	31	48	4 007	1 408	2 599	146	59	87	437 088
344	142	202	17	10	7	744	227	517	29	10	19	437 123
2 617	1 021	1 596	110	44	66	5 901	1 875	4 026	192	98	94	437 100
393	154	239	5	–	–	861	285	576	56	12	44	437 101
254	90	164	–	–	–	549	201	348	–	–	–	437 102
2 487	980	1 507	66	25	41	5 314	1 666	3 648	475	210	265	437 104
556	237	319	3	–	–	1 407	444	963	32	–	–	437 105
775	303	472	16	4	12	1 654	583	1 071	24	11	13	437 107
335	132	203	8	5	3	785	276	509	27	14	13	437 114
331	133	198	13	5	8	1 172	275	897	29	16	13	437 118
17 787	7 053	10 734	609	244	365	43 172	14 325	28 847	2 078	981	1 097	
85 144	33 734	51 410	3 986	1 488	2 498	199 096	66 307	132 789	11 583	6 089	5 494	
255 020	97 365	157 655	9 812	3 675	6 137	565 988	196 807	369 181	31 130	16 378	14 752	
Land Baden-Württemberg												
1 629 797	623 917	1 005 880	56 394	21 085	35 309	3 297 381	125 484	171 897	175 557	91 280	84 277	

3. Bezugspersonen innerhalb des Haushalts am Ort der Hauptwohnung in den Gemeinden Baden-Württembergs am 25. Mai 1987 nach

Schl.-Nr.	Gemeinde	Bezugspersonen innerhalb des Haushalts ¹⁾ insgesamt	Dar- unter weib- lich	Alter von . . . bis									
				unter 20	dar- unter weib- lich	20–25	dar- unter weib- lich	25–30	dar- unter weib- lich	30–35	dar- unter weib- lich	35–40	dar- unter weib- lich
				1	2	3	4	5	6	7	8	9	10

Regierungsbezirk Stuttgart

Region Mittlerer Neckar

111 000	Stadtkreis Stuttgart, L.-Hauptstadt	276 017	95 775	2 532	1 476	19 794	9 398	27 874	9 112	24 411	6 175	23 250	5 159
	Landkreise												
115	Böblingen												
115 001	Aidlingen	3 075	782	58	51	185	94	318	73	314	39	258	25
115 002	Altdorf	1 003	180	5	—	46	14	92	16	100	9	109	—
115 003	Böblingen, Stadt	18 111	4 901	142	99	1 059	492	1 737	418	1 676	298	1 595	265
115 004	Bondorf	1 238	248	7	1	49	11	124	20	139	6	130	13
115 010	Deckenpfronn	748	144	4	—	40	12	74	10	89	7	74	—
115 013	Ehningen	2 744	593	8	5	143	53	325	62	270	33	276	21
115 015	Gärtringen	3 912	757	11	3	248	85	475	93	510	48	410	40
115 016	Gäufelden	2 192	423	6	1	116	28	219	36	262	22	241	18
115 054	Grafenau	2 088	485	12	7	97	46	228	41	213	32	204	24
115 021	Herrenberg, Stadt	9 939	2 500	67	48	544	247	944	222	957	140	896	90
115 022	Hildrizhausen	1 095	212	8	3	65	17	144	20	113	20	124	12
115 024	Holzgerlingen	3 475	727	13	6	170	58	396	79	353	49	317	43
115 053	Jettingen	1 899	342	6	4	100	33	189	23	217	14	216	13
115 028	Leonberg, Stadt	17 036	4 508	69	36	821	366	1 521	388	1 639	303	1 665	261
115 029	Magstadt	2 945	633	17	8	156	51	274	44	319	39	301	33
115 034	Mötzingen	917	193	4	—	46	13	75	10	108	7	88	—
115 037	Nufringen	1 528	310	8	2	67	28	135	19	174	17	161	10
115 041	Renningen, Stadt	5 161	1 113	16	9	216	78	465	96	534	56	531	53
115 042	Rutesheim	3 282	708	18	4	160	60	320	51	338	37	309	20
115 044	Schönaich	3 613	765	19	9	148	53	320	57	401	40	327	31
115 045	Sindelfingen, Stadt	24 079	5 737	123	66	1 218	456	2 166	468	2 275	353	2 247	322
115 046	Steinenbronn	1 861	409	11	3	102	44	202	46	208	27	182	15
115 048	Waldenbuch, Stadt	2 930	681	8	3	141	59	301	74	304	39	331	38
115 050	Weil der Stadt, Stadt	6 275	1 366	27	15	300	98	606	109	639	75	634	63
115 051	Weil im Schönbuch	3 182	659	10	4	171	51	332	59	305	33	315	21
115 052	Weissach	2 378	475	7	2	112	30	231	37	258	29	272	21
	Zusammen	126 706	29 851	684	392	6 520	2 577	12 213	2 571	12 715	1 772	12 213	1 468
116	Esslingen												
116 081	Aichtal, Stadt	3 232	656	11	6	137	41	330	76	379	58	366	35
116 076	Aichwald	2 880	573	16	10	108	30	215	48	255	32	288	27
116 004	Altbach	2 336	536	7	1	111	34	202	40	212	26	202	26
116 005	Altdorf	307	54	—	—	12	5	30	6	36	2	44	2
116 006	Altenriet	489	86	1	—	20	4	47	9	54	4	45	5
116 007	Baltmannsweiler	1 991	398	8	6	83	14	196	34	183	21	227	21
116 008	Bemplingen	1 168	265	1	—	37	19	90	13	113	10	121	19
116 011	Beuren	1 275	310	8	4	70	24	118	23	135	9	107	10
116 012	Bissingen an der Teck	1 221	276	—	—	51	15	112	17	121	12	127	19
116 014	Deizisau	2 387	520	9	5	123	54	186	31	215	28	208	20
116 015	Denkendorf	3 990	882	14	4	192	68	361	76	385	48	403	46
116 016	Dettingen unter Teck	1 965	440	13	5	77	29	146	23	180	26	206	18
116 018	Erkenbrechtsweiler	677	146	2	—	23	6	68	6	86	13	72	2
116 019	Esslingen am Neckar, St.	41 476	12 220	353	171	2 725	1 113	3 970	1 050	3 556	758	3 367	617
116 077	Filderstadt, Stadt	15 107	3 745	74	47	973	411	1 776	472	1 753	307	1 624	243
116 020	Frickenhausen	3 407	844	14	10	193	67	313	57	301	44	310	34
116 022	Großbettlingen	1 294	270	3	—	64	15	133	16	129	20	118	12
116 027	Hochdorf	1 604	333	3	—	58	22	138	26	170	18	135	—
116 029	Holzmaden	594	136	2	—	20	10	50	9	67	6	61	2
116 033	Kirchheim u. Teck, Stadt	14 092	3 829	108	74	788	350	1 241	307	1 319	192	1 240	151
116 035	Köngen	3 209	717	10	5	153	58	310	46	306	43	318	27
116 036	Kohlberg	782	160	1	—	29	5	56	7	62	4	87	4
116 078	Leinfeld.-Echterding., St.	14 722	4 053	67	32	824	339	1 354	371	1 386	263	1 395	266
116 079	Lenningen	3 112	672	4	—	114	25	253	37	280	27	284	—
116 037	Lichtenwald	873	165	1	—	27	13	85	16	82	9	101	10
116 041	Neckartailfingen	1 238	282	5	—	47	17	117	24	142	17	121	17
116 042	Neckartenzlingen	2 041	435	10	7	114	36	192	37	216	28	214	24

1) Bezugsperson ist die Person, die überwiegend zum Unterhalt des Haushalts beiträgt.

Alter und Geschlecht

unter . . . Jahren

40–45	dar- unter weib- lich	45–50	dar- unter weib- lich	50–55	dar- unter weib- lich	55–60	dar- unter weib- lich	60–65	dar- unter weib- lich	65–70	dar- unter weib- lich	70–75	dar- unter weib- lich	75 und mehr	dar- unter weib- lich	Schl.-Nr.
13	14	15	16	17	18	19	20	21	22	23	24	25	26	27	28	

Regierungsbezirk Stuttgart

Region Mittlerer Neckar

23 585	4 962	29 575	6 359	25 052	5 771	21 249	5 918	17 124	6 667	14 975	7 496	15 751	8 449	30 845	18 833	111 000
																115
316	24	369	37	316	40	266	55	181	66	127	54	138	81	229	143	115 001
102	8	168	10	102	12	101	18	62	24	40	18	16	10	60	35	115 002
1 799	278	2 312	365	1 835	322	1 538	331	1 138	354	861	373	857	430	1 562	876	115 003
120	11	158	12	119	14	102	21	84	25	60	24	56	29	90	61	115 004
83	4	84	8	70	8	80	16	42	8	31	12	25	15	52	36	115 010
271	24	374	42	299	44	204	40	129	34	121	56	126	64	198	115	115 013
400	41	531	53	362	43	260	40	187	55	153	61	154	72	211	123	115 015
230	15	281	24	223	27	149	25	116	42	98	36	95	55	156	94	115 016
185	17	272	30	202	22	173	35	122	33	93	35	105	58	182	105	115 054
918	91	1 276	135	1 035	157	867	151	617	194	457	217	483	259	878	549	115 021
108	7	139	6	109	18	66	7	54	12	42	19	48	22	75	49	115 022
365	26	457	39	344	42	285	40	203	54	159	60	145	80	268	151	115 024
197	15	238	21	197	15	151	28	99	29	67	30	78	38	144	79	115 053
1 775	272	2 164	322	1 699	274	1 373	314	1 117	366	854	341	837	413	1 502	852	115 028
296	30	365	43	306	37	226	43	161	34	132	47	129	75	263	149	115 029
89	8	106	8	103	15	70	14	53	16	49	23	50	26	76	48	115 034
146	9	206	19	157	25	127	18	93	22	74	38	56	31	124	72	115 037
527	48	654	72	542	64	459	69	281	71	234	103	256	123	446	271	115 041
320	25	412	50	326	49	300	51	187	49	164	72	155	75	273	165	115 042
346	40	498	51	406	51	321	45	176	41	150	61	188	102	313	184	115 044
2 391	306	3 319	442	2 666	409	2 034	347	1 520	469	1 179	494	1 048	529	1 893	1 076	115 045
169	15	210	28	193	16	152	25	104	26	81	31	72	32	175	101	115 046
304	29	357	36	267	44	243	39	177	50	129	59	139	67	229	144	115 048
637	57	761	84	604	66	573	114	416	133	316	132	294	140	468	280	115 050
321	23	441	44	315	42	262	40	195	59	135	55	139	75	241	153	115 051
238	19	329	29	223	29	189	37	131	38	107	44	104	49	177	111	115 052
12 653	1 442	16 481	2 010	13 020	1 885	10 571	1 963	7 645	2 304	5 913	2 495	5 793	2 950	10 285	6 022	116
387	34	370	41	318	33	270	55	185	50	156	60	104	54	219	113	116 081
334	34	449	45	296	37	253	37	171	43	142	53	140	58	213	119	116 076
212	17	286	36	253	36	232	49	147	37	119	37	124	56	229	141	116 004
30	2	41	1	27	5	22	3	17	6	10	4	17	7	21	11	116 005
54	2	68	7	59	6	34	3	26	5	21	8	23	9	37	24	116 006
195	23	290	28	202	27	177	28	98	27	94	35	83	47	155	87	116 007
117	11	173	23	119	11	85	14	78	17	64	30	62	34	108	64	116 008
100	9	129	14	124	20	119	19	91	33	72	27	66	33	136	85	116 011
123	9	143	14	132	16	103	22	63	17	59	32	59	28	128	75	116 012
249	24	330	33	268	37	205	30	175	48	114	33	121	67	184	110	116 014
392	43	553	62	453	47	358	60	213	66	183	86	137	72	346	204	116 015
203	11	261	19	197	29	154	30	138	44	137	63	81	43	172	100	116 016
52	5	81	5	67	10	46	9	45	13	46	20	36	22	53	35	116 018
3 609	586	4 680	742	3 942	647	3 407	788	2 683	869	2 194	965	2 328	1 155	4 662	2 759	116 019
1 527	206	1 895	299	1 452	219	1 130	192	827	278	618	281	555	284	903	506	116 077
293	37	426	36	349	42	308	67	206	64	170	70	160	95	364	221	116 020
114	—	185	14	144	17	102	20	87	31	76	35	64	36	75	42	116 022
152	11	219	19	186	24	147	26	104	21	74	28	71	35	147	93	116 027
44	1	72	4	62	11	54	8	40	10	31	13	30	18	61	44	116 029
1 095	138	1 620	212	1 342	213	1 248	252	926	304	839	351	786	397	1 540	888	116 033
304	35	417	46	370	51	265	48	195	64	172	75	144	65	245	154	116 035
69	—	107	8	81	15	66	12	53	14	46	15	48	27	77	45	116 036
1 439	206	1 871	346	1 513	283	1 231	270	1 003	316	789	334	667	320	1 183	707	116 078
306	20	343	24	333	35	308	59	207	65	176	78	153	82	351	206	116 079
85	7	120	8	117	14	74	9	49	11	38	14	22	13	72	41	116 037
132	—	139	22	123	15	120	19	86	23	46	23	46	20	114	71	116 041
215	24	293	39	205	27	173	32	107	32	94	36	79	37	129	76	116 042

Noch: 3. Bezugspersonen innerhalb des Haushalts am Ort der Hauptwohnung in den Gemeinden Baden-Württembergs am 25. Mai 1987

Schl.-Nr.	Gemeinde	Bezugspersonen innerhalb des Haushalts ¹⁾ insgesamt	Dar- unter weib- lich	Alter von ... bis									
				unter 20	dar- unter weib- lich	20-25	dar- unter weib- lich	25-30	dar- unter weib- lich	30-35	dar- unter weib- lich	35-40	dar- unter weib- lich
				3	4	5	6	7	8	9	10	11	12
116 043	Neidlingen	563	100	—	—	20	3	54	6	69	4	45	7
116 046	Neuffen, Stadt	2 026	498	4	—	87	28	223	39	186	20	194	19
116 047	Neuhausen a.d.Fildern	4 198	965	17	11	220	83	417	89	393	51	459	48
116 048	Notzingen	1 148	222	3	—	36	14	86	12	125	16	135	10
116 049	Nürtingen, Stadt	14 747	4 166	95	64	941	448	1 325	320	1 330	237	1 349	172
116 050	Oberboihingen	1 751	388	5	—	73	23	160	33	184	21	181	26
116 053	Ohmden	576	102	3	—	30	4	54	7	47	3	58	2
116 080	Ostfildern, Stadt	11 959	3 181	54	36	619	298	1 215	363	1 157	206	1 106	167
116 054	Owen, Stadt	1 116	246	3	—	57	16	102	15	108	10	118	—
116 056	Plochingen, Stadt	5 281	1 338	23	11	264	90	450	109	439	59	466	58
116 058	Reichenbach a. d. Fils	2 915	708	6	1	112	34	250	51	269	32	236	27
116 063	Schlaitdorf	528	109	—	—	20	5	40	9	71	8	66	6
116 068	Unterensingen	1 482	299	10	5	75	18	147	31	139	11	142	24
116 070	Weilheim a.d.Teck,St.	3 122	665	16	7	140	42	266	37	323	31	299	26
116 071	Wendlingen a.Neckar,St.	5 927	1 430	22	9	312	112	594	133	588	81	568	78
116 072	Wernau (Neckar), Stadt	4 688	1 069	21	12	236	76	425	69	382	49	435	47
116 073	Wolfschlügen	1 998	431	9	3	79	36	190	36	223	38	239	29
Zusammen		191 494	48 920	1 036	559	10 494	4 154	18 087	4 236	18 156	2 902	17 887	2 429
117	Göppingen												
117 001	Adelberg	658	133	3	—	21	7	44	9	74	11	73	—
117 002	Aichelberg	321	62	1	—	12	3	26	—	28	2	37	2
117 003	Albershausen	1 419	307	3	—	63	16	118	22	132	16	136	13
117 006	Bad Ditzgenbach	1 161	309	6	2	39	12	96	11	114	11	93	5
117 007	Bad Überkingen	1 342	302	20	17	53	16	109	21	109	10	128	14
117 009	Birenbach	619	127	1	—	22	7	60	14	64	8	62	8
117 010	Böhlenkirch	1 693	387	5	—	50	19	144	24	169	16	165	13
117 011	Börtlingen	631	143	—	—	24	6	34	7	65	3	64	8
117 012	Boll	1 765	619	12	11	72	42	149	42	175	46	150	25
117 014	Deggingen	2 040	497	1	—	60	17	151	29	206	24	194	15
117 015	Donzdorf, Stadt	4 047	889	14	8	159	44	360	58	366	38	416	42
117 016	Drackenstein	113	16	—	—	3	—	11	—	13	—	12	1
117 017	Dürna	587	135	1	—	30	7	41	7	59	9	64	—
117 018	Ebersbach a.d.Fils,St.	5 810	1 269	14	7	287	79	478	68	502	54	538	35
117 019	Eislingen/Fils, Stadt	7 121	1 897	33	16	295	85	590	115	662	94	620	93
117 020	Eschenbach	616	116	2	—	15	4	52	5	78	7	80	6
117 023	Gammelshausen	537	93	2	—	32	8	50	6	63	4	63	10
117 024	Geislingen a.d.St.,St.	11 054	3 216	45	30	555	166	895	198	895	131	847	104
117 025	Gingen an der Fils	1 660	423	9	5	59	24	126	23	157	20	139	10
117 026	Göppingen, Stadt	22 582	6 964	102	60	932	402	1 609	430	1 871	335	1 860	297
117 028	Gruibingen	700	131	4	—	19	4	54	7	78	11	89	7
117 029	Hattenhofen	1 001	169	—	—	41	8	74	10	115	10	117	9
117 030	Heiningen	1 804	373	5	—	76	29	150	30	217	25	191	—
117 031	Hohenstadt	166	28	2	—	2	—	9	2	19	—	18	—
117 033	Kuchen	2 196	522	8	3	96	37	196	30	186	19	210	22
117 061	Lauterstein, Stadt	987	227	1	—	32	5	71	10	91	4	88	5
117 035	Mühlhausen im Tale	354	79	1	—	11	3	35	—	36	4	42	3
117 037	Ottenbach	725	150	1	—	16	6	50	7	89	7	70	12
117 038	Rechberghausen	1 982	479	5	—	55	21	152	25	169	24	170	—
117 042	Salach	2 642	672	8	5	111	40	203	28	237	33	254	26
117 043	Schlat	629	138	—	—	16	3	50	5	68	4	53	5
117 044	Schlierbach	1 241	239	1	—	36	11	91	9	105	11	133	9
117 049	Süßen	3 455	843	14	6	126	40	313	49	336	37	346	41
117 051	Uhingen	4 810	1 033	16	5	198	56	393	59	437	43	401	31
117 053	Wäschenbeuren	1 014	233	2	—	40	13	84	12	96	10	86	10
117 055	Wangen	1 205	256	4	—	45	12	91	11	139	14	117	10
117 058	Wiesensteig, Stadt	902	210	3	—	57	15	77	11	73	1	62	3
117 060	Zell unter Aichelberg	922	212	9	6	53	20	74	20	87	6	104	10
Zusammen		92 511	23 898	358	204	3 813	1 287	7 310	1 417	8 380	1 102	8 292	932
118	Ludwigsburg												
118 001	Affalterbach	1 555	283	7	4	55	13	118	17	150	14	188	22
118 003	Asperg, Stadt	4 874	1 267	23	11	232	81	439	98	439	63	435	57
118 006	Benningen am Neckar	1 875	391	7	3	98	35	173	30	219	26	193	20
118 007	Besigheim, Stadt	3 647	917	4	—	162	60	336	85	356	39	350	38
118 079	Bietighm.-Bissingen,St.	14 957	3 766	66	38	666	266	1 264	270	1 364	228	1 348	161
118 010	Bönnigheim, Stadt	2 354	577	8	5	126	60	237	39	200	23	242	29

1) Bezugsperson ist die Person, die überwiegend zum Unterhalt des Haushalts beiträgt.

nach Alter und Geschlecht

unter . . . Jahren																Schl.-Nr.
40–45	dar- unter weib- lich	45–50	dar- unter weib- lich	50–55	dar- unter weib- lich	55–60	dar- unter weib- lich	60–65	dar- unter weib- lich	65–70	dar- unter weib- lich	70–75	dar- unter weib- lich	75 und mehr	dar- unter weib- lich	
13	14	15	16	17	18	19	20	21	22	23	24	25	26	27	28	
51	3	62	4	63	8	60	11	42	7	19	4	24	14	54	29	116 043
181	–	192	29	187	27	175	35	132	36	122	50	117	53	226	142	116 046
414	49	498	55	418	63	381	57	264	82	196	89	192	98	329	190	116 047
108	4	147	7	118	9	107	16	69	13	63	30	60	32	91	59	116 048
1 310	196	1 712	250	1 389	217	1 271	259	920	309	782	365	810	433	1 513	896	116 049
177	–	223	20	179	20	138	29	108	27	77	30	91	52	155	96	116 050
68	5	74	6	71	6	48	6	31	12	21	8	23	12	48	31	116 053
1 135	162	1 453	204	1 163	170	986	207	754	216	607	247	607	286	1 103	619	116 080
96	9	111	10	108	17	100	13	70	21	68	35	56	29	119	64	116 054
474	52	670	86	562	81	450	89	330	98	305	136	287	129	561	340	116 056
232	21	339	49	314	38	276	51	214	62	178	67	189	109	300	166	116 058
51	2	53	10	62	9	39	6	23	6	24	11	28	11	51	26	116 063
148	11	209	21	162	17	136	19	84	23	63	27	63	36	104	56	116 068
307	27	377	43	296	37	245	41	218	65	170	67	158	82	307	160	116 070
531	45	715	103	636	83	499	90	322	89	282	111	304	163	554	333	116 071
379	43	570	66	530	75	464	80	326	82	245	88	253	136	422	246	116 072
222	14	252	27	200	20	134	28	117	35	101	41	85	47	147	77	116 073
17 716	2 191	23 218	3 137	19 192	2 824	16 200	3 198	12 044	3 691	9 903	4 212	9 553	4 836	18 008	10 551	117
75	8	84	5	57	3	54	11	41	10	40	13	32	16	60	35	117 001
35	7	31	2	32	5	29	4	23	6	17	9	19	9	31	11	117 002
132	–	182	21	156	23	115	17	96	22	85	28	62	36	139	80	117 003
90	9	130	19	114	21	103	32	76	22	82	38	75	41	143	86	117 006
99	6	192	25	137	21	121	18	95	22	68	24	77	36	134	72	117 007
63	–	85	8	60	8	62	11	32	8	26	11	41	16	41	20	117 009
146	–	205	26	180	22	145	29	113	34	109	46	93	53	169	94	117 010
70	5	78	6	53	7	66	11	49	19	30	14	37	19	61	38	117 011
158	37	198	45	165	27	135	34	119	51	111	57	106	64	215	138	117 012
171	–	274	30	216	27	163	20	148	58	119	64	124	60	213	139	117 014
390	36	491	45	429	53	363	68	227	64	224	85	217	116	391	232	117 015
9	–	12	–	13	1	11	–	4	–	6	2	6	3	13	8	117 016
44	7	72	6	61	8	48	7	43	12	31	15	33	18	60	36	117 017
552	45	761	81	623	77	520	91	363	100	329	143	295	147	548	342	117 018
655	88	777	110	659	87	627	131	481	143	436	194	467	253	819	488	117 019
64	–	77	9	50	8	48	6	40	16	34	9	29	16	47	25	117 020
53	6	66	10	50	7	49	4	29	7	19	5	20	6	41	20	117 023
824	116	1 162	162	1 073	195	945	213	835	278	743	332	756	403	1 479	888	117 024
158	15	208	28	142	21	136	16	126	36	84	38	104	52	212	135	117 025
1 851	308	2 444	405	2 104	434	2 003	489	1 679	559	1 575	703	1 548	775	3 004	1 767	117 026
64	–	78	7	80	6	54	6	52	16	46	22	32	13	50	29	117 028
136	9	115	9	86	8	74	10	71	13	67	25	37	20	68	38	117 029
170	19	235	29	180	22	145	16	98	24	96	38	73	31	168	101	117 030
21	–	24	6	11	1	17	4	10	3	10	2	9	3	14	5	117 031
218	27	260	30	241	33	176	33	132	37	131	53	117	62	225	136	117 033
83	3	122	18	92	9	90	25	74	27	63	25	70	34	110	62	117 061
33	5	32	3	43	7	26	7	25	–	24	8	14	9	32	22	117 035
71	3	93	12	74	8	57	5	49	8	42	18	47	31	66	33	117 037
207	27	215	27	198	21	181	38	168	61	116	49	106	43	240	125	117 038
242	23	308	33	265	36	200	50	173	67	158	67	165	82	318	182	117 042
60	5	72	5	62	13	56	11	47	12	38	17	30	13	77	45	117 043
144	3	157	13	140	12	115	16	83	20	66	30	52	33	118	72	117 044
298	29	385	44	365	55	305	50	211	67	175	77	189	97	392	251	117 049
424	40	589	63	532	60	449	65	328	91	261	105	265	124	517	291	117 051
103	9	123	14	116	15	90	10	48	13	44	18	52	24	130	85	117 053
110	–	162	17	125	18	93	13	73	19	70	32	70	41	106	60	117 055
65	–	107	12	108	17	74	10	72	20	49	25	54	28	101	65	117 058
97	7	125	18	101	14	57	13	55	12	48	16	44	18	68	52	117 060
8 185	956	10 731	1 403	9 193	1 410	8 002	1 594	6 388	1 983	5 672	2 457	5 567	2 845	10 620	6 308	118
173	15	222	21	180	22	132	29	85	19	66	26	66	31	113	50	118 001
412	53	574	82	473	64	422	77	328	108	302	130	289	150	506	293	118 003
210	20	233	35	176	18	145	26	95	29	92	30	75	38	159	81	118 006
309	–	453	62	346	43	304	66	243	70	188	76	211	108	385	241	118 007
1 375	170	1 946	269	1 683	256	1 366	284	996	302	773	354	742	386	1 368	782	118 079
195	22	261	27	260	38	214	37	145	47	130	49	93	54	243	147	118 010

Noch: 3. Bezugspersonen innerhalb des Haushalts am Ort der Hauptwohnung in den Gemeinden Baden-Württembergs am 25. Mai 1987

Schl.-Nr.	Gemeinde	Bezugspersonen innerhalb des Haushalts ¹⁾ insgesamt	Dar- unter weib- lich	Alter von ... bis									
				unter 20	dar- unter weib- lich	20-25	dar- unter weib- lich	25-30	dar- unter weib- lich	30-35	dar- unter weib- lich	35-40	dar- unter weib- lich
				3	4	5	6	7	8	9	10	11	12
118 011	Ditzingen, Stadt	9 067	2 111	29	10	464	156	894	186	907	141	921	109
118 012	Eberdingen	2 147	409	9	3	98	35	199	30	251	27	232	19
118 014	Erdmannhausen	1 609	333	5	—	96	26	156	20	157	28	168	—
118 015	Erligheim	733	158	2	—	39	13	85	18	91	—	70	5
118 078	Freiberg am Neckar, St.	5 487	1 238	25	13	293	113	583	126	587	89	537	69
118 016	Freudental	757	143	1	—	38	13	78	12	71	8	63	—
118 018	Gemmrigheim	1 253	237	1	—	53	17	108	19	133	7	118	8
118 019	Gerlingen, Stadt	7 854	2 088	23	7	344	156	708	169	725	132	670	106
118 021	Großbottwar, Stadt	2 661	618	21	8	123	38	238	41	230	26	278	20
118 027	Hemmingen	2 788	552	9	4	120	37	290	42	317	45	332	47
118 028	Hessigheim	658	158	2	—	32	8	53	6	63	8	60	6
118 077	Ingersheim	1 936	391	6	2	82	37	188	40	203	16	205	17
118 040	Kirchheim am Neckar	1 687	433	9	4	77	31	174	32	171	20	160	13
118 080	Korntal-Münchingen, St.	7 032	1 967	50	26	349	157	636	148	638	118	669	103
118 046	Kornwestheim, Stadt	12 426	3 228	53	23	698	235	1 189	307	1 138	173	1 053	161
118 047	Löchgau	1 687	368	4	—	66	18	136	28	203	17	165	15
118 048	Ludwigsburg, Stadt	35 528	11 141	266	140	2 104	974	3 220	899	3 055	634	2 979	539
118 049	Marbach am Neckar, St.	5 236	1 470	20	10	258	96	451	101	499	81	449	79
118 050	Markgröningen, Stadt	4 863	1 085	19	9	282	101	523	100	500	60	466	56
118 051	Möglingen	4 117	921	12	5	235	96	415	91	426	61	394	68
118 053	Mundelsheim	1 026	210	3	—	32	12	90	12	99	8	103	7
118 054	Murr	1 667	345	1	—	60	25	141	28	178	24	172	19
118 059	Oberriexingen, Stadt	856	178	2	—	38	14	74	12	96	11	87	5
118 060	Oberstenfeld	2 650	491	11	2	130	37	228	28	244	16	253	16
118 063	Pleidelsheim	1 597	344	5	—	89	37	154	32	183	18	158	—
118 081	Remseck am Neckar	6 595	1 396	17	12	342	118	570	116	662	90	720	84
118 076	Sachsenheim, Stadt	5 614	1 305	69	55	256	97	540	95	534	55	569	49
118 067	Schwieberdingen	3 589	711	7	4	152	56	336	57	389	49	397	36
118 068	Sersheim	1 524	313	4	—	77	19	143	17	146	—	175	15
118 070	Steinheim a.d. Murr, St.	3 628	773	27	17	167	56	364	62	413	40	369	38
118 071	Tamm	4 125	806	13	8	213	84	407	86	503	58	566	53
118 073	Vaihingen a.d. Enz, St.	8 771	1 938	27	13	337	113	700	120	817	99	832	78
118 074	Walheim	1 051	232	2	—	35	9	102	19	79	13	99	—
	Zusammen	181 481	45 292	869	451	9 118	3 549	16 740	3 638	17 436	2 577	17 245	2 202
119	Rems-Murr-Kreis												
119 001	Alfdorf	2 054	429	8	4	65	14	174	24	230	21	197	7
119 003	Allmersbach im Tal	1 512	254	3	—	63	14	115	12	135	16	159	7
119 004	Althütte	1 341	308	5	—	43	16	87	—	133	18	126	17
119 087	Aspach	2 497	523	11	8	98	24	241	45	238	21	243	17
119 006	Auenwald	1 968	380	5	—	69	22	156	30	201	13	217	23
119 008	Backnang, Stadt	12 673	3 405	59	36	639	264	1 145	213	1 128	171	1 070	150
119 089	Berglen	2 013	442	5	—	96	34	189	38	196	18	217	—
119 018	Burgstetten	1 094	219	2	—	50	18	104	19	113	13	112	7
119 020	Fellbach, Stadt	17 556	5 152	70	31	953	414	1 669	448	1 626	296	1 464	230
119 024	Großlarch	736	164	3	—	26	9	53	10	63	4	76	—
119 037	Kaisersbach	761	161	11	7	32	10	70	10	70	5	75	3
119 093	Kernen im Remstal	5 523	1 482	34	20	325	179	586	172	575	83	470	66
119 038	Kirchberg an der Murr	1 193	242	2	—	43	11	102	—	109	10	115	11
119 041	Korb	3 808	902	24	11	206	96	383	77	398	50	347	51
119 042	Leutenbach	3 660	753	15	11	175	64	416	70	408	43	415	52
119 044	Murrhardt, Stadt	5 185	1 490	30	16	219	68	410	94	476	68	443	59
119 053	Oppenweiler	1 447	314	7	3	76	23	125	24	128	15	144	17
119 055	Plüderhausen	3 446	798	14	3	151	47	323	60	350	30	325	30
119 090	Remshalden	5 196	1 157	18	5	231	83	467	78	473	60	488	48
119 061	Rudersberg	3 788	824	6	3	166	49	327	39	397	49	352	32
119 067	Schorndorf, Stadt	14 691	4 006	73	45	650	254	1 242	299	1 337	197	1 363	195
119 068	Schwaikheim	3 186	717	11	7	142	46	281	52	303	34	327	31
119 069	Spiegelberg	640	130	2	—	19	6	49	7	67	6	66	6
119 075	Sulzbach an der Murr	1 723	428	9	4	76	28	135	26	157	19	145	16
119 076	Urbach	2 784	664	6	2	134	31	263	41	260	25	226	21
119 079	Waiblingen, Stadt	19 497	5 221	93	47	1 138	436	1 854	455	1 754	282	1 730	274
119 091	Weinstadt, Stadt	9 326	2 182	33	13	487	176	837	199	920	143	936	114
119 083	Weissach im Tal	2 330	446	4	—	118	36	241	40	283	31	261	23
119 084	Welzheim, Stadt	3 496	980	22	11	182	78	317	53	322	41	333	40
119 085	Winnenden, Stadt	8 838	2 270	40	23	430	165	766	145	757	107	757	100
119 086	Winterbach	2 565	614	7	2	93	34	229	43	245	39	276	39
	Zusammen	146 527	37 057	632	331	7 195	2 749	13 356	2 841	13 852	1 928	13 475	1 706

1) Bezugsperson ist die Person, die überwiegend zum Unterhalt des Haushalts beiträgt.

nach Alter und Geschlecht

unter ... Jahren																Schl.-Nr.
40-45	dar- unter weib- lich	45-50	dar- unter weib- lich	50-55	dar- unter weib- lich	55-60	dar- unter weib- lich	60-65	dar- unter weib- lich	65-70	dar- unter weib- lich	70-75	dar- unter weib- lich	75 und mehr	dar- unter weib- lich	
13	14	15	16	17	18	19	20	21	22	23	24	25	26	27	28	
951	114	1 152	158	991	160	791	161	530	151	377	148	395	208	665	409	118 011
219	14	287	26	215	25	170	27	131	30	94	37	83	43	159	93	118 012
148	17	197	16	149	18	136	19	108	31	79	33	66	31	144	79	118 014
70	5	76	5	79	9	62	13	42	11	23	13	30	17	64	44	118 015
525	57	674	74	580	71	465	80	339	92	267	104	225	112	387	238	118 078
77	10	96	4	79	8	64	5	35	11	34	12	42	17	79	38	118 016
111	6	158	13	144	13	101	17	77	18	61	21	58	32	130	66	118 018
686	95	966	166	854	146	739	137	524	165	456	189	439	225	720	395	118 019
240	27	338	32	270	50	224	38	177	48	127	65	134	68	261	157	118 021
328	50	397	40	269	33	207	32	132	31	128	52	99	49	160	90	118 027
44	-	65	7	78	10	74	15	39	11	40	18	45	24	63	42	118 028
212	19	211	20	195	17	153	18	140	39	88	39	123	63	130	64	118 077
133	21	162	17	194	31	154	27	102	41	103	52	70	37	178	107	118 040
660	77	892	138	665	113	619	133	432	133	376	191	350	203	696	427	118 080
1 078	183	1 431	199	1 259	183	1 119	217	816	238	700	295	712	332	1 180	682	118 046
152	13	207	25	173	17	160	33	104	27	82	39	84	41	151	95	118 047
2 946	474	4 045	724	3 445	691	2 957	702	2 360	879	2 142	1 019	2 103	1 080	3 906	2 386	118 048
477	64	597	88	510	97	438	96	324	105	340	146	274	147	599	360	118 049
464	40	606	71	483	52	415	82	312	92	230	95	213	102	350	225	118 050
453	58	573	70	463	59	345	61	211	60	165	63	156	76	269	153	118 051
104	-	133	8	110	9	97	11	52	17	59	23	40	28	104	68	118 053
176	12	238	27	198	19	132	24	110	35	63	27	63	35	135	70	118 054
89	-	124	12	76	8	82	13	56	19	44	21	27	13	61	44	118 059
301	26	396	34	268	31	204	32	153	48	122	47	129	55	211	119	118 060
159	20	221	28	188	24	113	17	86	24	77	26	70	36	94	65	118 063
701	81	887	116	703	83	564	78	390	107	312	118	265	132	462	261	118 081
499	57	687	77	563	66	479	96	376	99	302	129	256	136	484	294	118 076
418	39	501	57	385	54	302	48	190	47	148	57	132	73	232	134	118 067
137	13	184	18	159	18	123	27	87	25	72	32	72	38	145	82	118 068
330	24	443	41	360	40	313	61	205	60	159	71	179	92	299	171	118 070
526	60	508	53	384	50	277	58	191	45	137	62	169	67	231	122	118 071
884	69	1 101	113	1 022	118	757	130	551	169	478	191	431	227	834	498	118 073
81	5	145	16	112	14	108	17	76	27	66	26	51	29	95	51	118 074
17 053	2 070	22 387	2 989	18 741	2 778	15 527	3 044	11 350	3 510	9 502	4 126	9 061	4 635	16 452	9 723	119
179	11	245	29	204	36	215	40	143	36	109	58	106	47	179	102	119 001
166	10	224	10	192	22	135	18	91	23	55	21	53	30	121	71	119 003
133	14	170	19	135	13	109	21	82	22	74	31	83	41	161	86	119 004
212	15	318	33	282	34	226	41	157	41	133	53	123	59	215	132	119 087
215	-	278	27	211	22	161	30	101	28	113	46	92	47	149	80	119 006
1 032	152	1 461	206	1 249	187	1 168	268	916	283	713	313	746	373	1 347	789	119 008
192	23	259	29	205	30	168	17	110	36	104	44	96	48	176	103	119 089
101	10	120	-	119	9	114	22	68	21	49	23	46	19	96	51	119 018
1 456	226	1 958	325	1 748	297	1 502	336	1 111	367	986	467	1 034	528	1 979	1 187	119 020
71	11	88	17	66	9	77	9	57	18	48	18	38	14	70	42	119 024
49	2	96	13	66	4	68	6	59	20	45	21	43	23	77	37	119 037
490	85	677	92	559	98	475	105	343	103	262	99	253	114	474	266	119 093
132	16	131	12	134	20	103	19	90	20	60	16	61	34	111	60	119 038
336	32	461	52	433	61	321	50	234	74	169	70	172	86	324	192	119 041
382	32	485	54	355	53	273	41	185	61	143	56	151	76	257	140	119 042
400	56	588	94	482	85	484	128	409	137	320	144	324	177	600	364	119 044
125	6	161	19	146	14	134	16	88	20	74	29	78	36	161	92	119 053
318	42	404	48	351	42	312	67	210	67	184	73	181	103	323	186	119 055
484	54	710	68	517	54	451	70	306	88	268	117	279	141	504	291	119 090
347	38	451	40	400	43	328	59	252	79	211	95	184	101	367	197	119 061
1 298	190	1 762	267	1 512	250	1 254	286	1 026	360	813	373	826	406	1 535	884	119 067
296	20	418	65	347	61	293	50	181	47	150	59	159	79	278	166	119 068
36	1	59	-	66	7	67	12	45	10	45	13	43	21	76	37	119 069
144	15	220	22	174	29	163	28	100	32	123	55	95	51	182	103	119 075
237	16	310	40	300	34	235	50	179	54	169	76	160	87	305	187	119 076
1 798	264	2 393	372	1 980	325	1 680	376	1 257	388	918	368	1 022	514	1 880	1 120	119 079
945	124	1 247	142	973	127	745	130	543	157	403	176	430	202	827	479	119 091
222	-	295	20	204	19	195	29	132	36	111	48	81	37	183	109	119 083
281	33	375	55	325	60	315	92	242	77	227	102	186	98	369	240	119 084
829	90	1 067	159	953	129	794	153	593	202	472	204	490	244	890	549	119 085
234	13	319	39	271	38	233	45	158	49	126	51	152	81	222	141	119 086
13 140	1 625	17 750	2 376	14 959	2 212	12 798	2 614	9 468	2 956	7 677	3 319	7 787	3 917	14 438	8 483	

Noch: 3. Bezugspersonen innerhalb des Haushalts am Ort der Hauptwohnung in den Gemeinden Baden-Württembergs am 25. Mai 1987

Schl.-Nr.	Gemeinde	Bezugspersonen innerhalb des Haushalts ¹⁾ insgesamt	Dar- unter weib- lich	Alter von . . . bis										
				unter 20	dar- unter weib- lich	20-25	dar- unter weib- lich	25-30	dar- unter weib- lich	30-35	dar- unter weib- lich	35-40	dar- unter weib- lich	
				3	4	5	6	7	8	9	10	11	12	
Region Mittlerer Neckar		1 014 736	280 793	6 111	3 413	56 934	23 714	95 580	23 815	94 950	16 456	92 362	13 896	
Region Franken														
121 000	Stadtkreis Heilbronn, Stadt	49 317	15 700	455	245	2 929	1 242	4 556	1 216	4 162	835	3 902	730	
	Landkreise													
125	Heilbronn													
125 001	Abstatt	1 005	173	1	—	34	11	85	8	107	—	145	13	
125 005	Bad Friedrichshall, St.	4 759	1 230	32	20	234	95	445	87	466	72	454	65	
125 006	Bad Rappenau, Stadt	5 700	1 439	19	10	226	77	438	84	539	64	570	74	
125 007	Bad Wimpfen, Stadt	2 373	640	15	7	88	28	178	30	189	40	234	19	
125 008	Beilstein, Stadt	1 914	407	7	3	81	23	153	22	149	18	188	16	
125 013	Brackenheim, Stadt	4 040	949	17	10	199	69	375	55	404	44	423	43	
125 017	Cleebronn	732	164	1	—	34	7	63	6	77	—	71	8	
125 021	Eberstadt	976	222	19	8	47	17	78	16	99	10	88	11	
125 024	Ellhofen	1 077	238	3	—	64	20	135	27	126	11	115	16	
125 026	Eppingen, Stadt	5 750	1 345	36	22	261	86	510	85	554	49	621	57	
125 027	Erlenbach	1 459	338	5	—	70	31	144	31	137	24	127	10	
125 030	Flein	2 277	576	9	5	99	51	188	43	182	30	219	42	
125 034	Gemmingen	1 474	285	2	—	48	—	113	14	160	16	159	10	
125 038	Güglingen, Stadt	1 654	348	8	2	95	24	164	21	156	15	170	12	
125 039	Gundelsheim, Stadt	2 311	524	4	—	77	24	196	23	223	16	251	24	
125 111	Hardthausen am Kocher	1 018	194	1	—	38	9	96	12	117	9	100	—	
125 046	Ilfeld	2 579	535	8	3	117	41	235	40	251	24	291	19	
125 047	Ittlingen	666	152	1	—	22	6	55	8	74	6	64	4	
125 048	Jagsthausen	490	120	1	—	15	8	35	5	29	3	41	6	
125 049	Kirchardt	1 379	284	5	—	38	10	130	21	147	15	132	5	
125 113	Langenbrettach	912	192	2	—	34	9	86	11	102	9	95	4	
125 056	Lauffen am Neckar, St.	3 676	1 015	19	11	166	64	345	76	350	46	340	31	
125 057	Lehrensteinsfeld	565	98	—	—	13	3	44	7	42	2	75	7	
125 058	Leingarten	3 074	710	5	—	126	47	265	47	314	34	310	—	
125 059	Löwenstein, Stadt	974	273	8	8	65	30	101	26	98	15	109	13	
125 061	Massenbachhausen	974	189	5	—	37	13	72	8	113	—	114	9	
125 063	Möckmühl, Stadt	2 163	508	15	8	88	34	187	30	219	26	192	16	
125 065	Neckarsulm, Stadt	8 721	2 147	27	14	385	140	768	138	846	122	825	84	
125 066	Neckarwestheim	958	174	9	2	60	12	90	6	98	7	114	3	
125 068	Neudenau, Stadt	1 591	339	3	—	47	12	128	15	163	11	173	9	
125 069	Neuenstadt a.Kocher, St.	2 536	485	8	4	113	32	247	33	286	29	282	19	
125 074	Nordheim	2 092	437	6	4	88	23	160	20	197	13	227	27	
125 110	Obersulm	4 128	939	18	12	183	62	348	80	379	40	378	43	
125 078	Oedheim	1 603	349	4	—	35	12	126	25	154	—	161	19	
125 079	Offenau	884	184	1	—	44	11	101	15	108	11	89	5	
125 081	Pfaffenhofen	757	175	1	—	20	—	68	6	80	7	77	9	
125 084	Roigheim	515	118	2	—	17	7	31	8	48	6	50	4	
125 086	Schwaigern, Stadt	3 701	919	70	34	294	119	361	69	355	29	350	34	
125 087	Siegelsbach	516	117	2	—	15	4	42	8	54	8	50	8	
125 094	Talheim	1 370	270	3	—	53	18	98	16	122	13	130	9	
125 096	Untereisesheim	1 105	230	3	—	40	13	111	18	130	13	147	17	
125 098	Untergruppenbach	2 467	491	7	4	95	32	195	32	238	22	260	16	
125 102	Weinsberg, Stadt	3 684	975	16	9	184	79	350	68	352	63	305	37	
125 103	Widdern, Stadt	498	111	3	—	21	5	36	4	47	5	36	—	
125 107	Wüstenrot	2 065	514	6	4	74	25	151	26	199	17	194	18	
125 108	Zaberfeld	1 063	233	—	—	33	7	75	13	106	11	117	6	
	Zusammen	96 225	22 355	437	233	4 217	1 465	8 402	1 443	9 386	1 046	9 663	928	
126	Hohenlohekreis													
126 011	Bretzfeld	3 147	626	12	4	124	32	255	39	359	34	374	35	
126 020	Dörzbach	625	139	3	—	20	6	48	7	64	—	61	4	
126 028	Forchtenberg, Stadt	1 366	254	5	—	51	14	85	8	133	—	163	7	
126 039	Ingelfingen, Stadt	1 820	404	10	7	69	33	145	21	191	12	200	15	
126 045	Krautheim, Stadt	1 301	268	25	11	54	14	105	10	126	12	123	10	
126 046	Künzelsau, Stadt	4 566	1 261	31	12	180	70	366	80	461	77	419	63	
126 047	Kupferzell	1 507	354	10	10	114	83	135	16	167	14	171	16	

1) Bezugsperson ist die Person, die überwiegend zum Unterhalt des Haushalts beiträgt.

nach Alter und Geschlecht

unter ... Jahren

40-45	dar- unter weib- lich	45-50	dar- unter weib- lich	50-55	dar- unter weib- lich	55-60	dar- unter weib- lich	60-65	dar- unter weib- lich	65-70	dar- unter weib- lich	70-75	dar- unter weib- lich	75 und mehr	dar- unter weib- lich	Schl.-Nr.
13	14	15	16	17	18	19	20	21	22	23	24	25	26	27	28	
92 332	13 246	120 142	18 274	100 157	16 880	84 347	18 331	64 019	21 111	53 642	24 105	53 512	27 632	100 648	59 920	

Region Franken

4 035 722 5 296 948 4 672 891 3 868 898 3 368 1 209 3 091 1 477 2 918 1 560 6 065 3 727 121 000

																125
118	11	127	11	97	10	82	10	62	14	48	23	43	18	56	36	125 001
380	40	515	70	481	75	400	98	347	97	287	95	239	121	479	295	125 005
460	49	608	74	526	72	497	103	442	138	394	172	400	195	581	327	125 006
185	24	296	27	225	35	188	38	147	48	140	60	178	92	310	192	125 007
206	20	289	39	215	22	153	33	105	32	116	44	94	45	158	90	125 008
345	38	441	49	387	51	354	69	278	98	239	98	208	98	370	227	125 013
59	4	97	8	78	11	61	17	34	10	45	17	40	20	72	53	125 017
101	10	115	6	102	14	88	12	65	17	48	23	45	25	81	53	125 021
99	14	121	13	94	-	88	12	57	15	55	27	50	27	70	45	125 024
435	42	633	84	587	77	541	93	409	126	323	143	308	160	532	321	125 026
112	-	184	18	147	14	134	18	89	27	88	36	74	36	148	82	125 027
194	35	271	35	274	28	190	27	166	43	146	53	111	52	228	132	125 030
139	11	183	11	158	17	121	19	97	26	96	37	63	31	135	83	125 034
170	16	203	28	166	19	116	28	96	29	97	44	79	33	134	77	125 038
204	-	260	23	226	27	218	44	169	55	139	64	144	80	200	127	125 039
64	6	99	5	119	16	101	11	71	16	61	23	57	29	94	54	125 111
253	19	337	35	251	29	188	36	153	41	148	62	137	67	210	119	125 046
50	2	87	6	64	4	59	16	42	15	32	20	48	30	68	35	125 047
35	2	74	6	54	4	39	7	42	12	37	16	35	22	53	29	125 048
131	-	174	9	149	17	127	35	88	27	67	27	53	25	138	87	125 049
76	4	105	7	99	16	75	15	62	25	58	20	39	16	79	56	125 113
308	51	432	63	349	69	301	63	273	88	241	109	202	114	350	230	125 056
60	3	98	7	55	8	41	9	36	8	33	11	22	8	46	25	125 057
297	32	379	34	267	38	278	60	186	64	170	75	173	78	304	177	125 058
59	10	95	13	81	16	84	25	71	27	62	22	51	20	90	48	125 059
109	11	155	23	87	8	95	20	52	16	44	19	41	24	50	32	125 061
181	21	249	20	217	26	168	34	169	39	128	50	122	67	228	137	125 063
827	82	1 042	118	821	124	742	148	616	189	453	181	430	232	939	575	125 065
107	7	117	12	90	9	67	9	47	13	39	19	41	25	79	50	125 066
117	-	174	13	168	16	139	30	134	43	91	33	104	59	150	87	125 068
240	14	286	22	250	23	195	36	183	47	139	53	117	61	190	112	125 069
185	11	260	24	211	22	172	36	140	37	137	60	119	56	190	104	125 074
384	28	500	40	405	40	366	75	302	78	252	104	208	108	405	229	125 110
150	16	198	20	190	25	135	18	111	32	94	34	77	39	168	100	125 078
70	10	103	9	93	9	69	11	57	15	37	18	37	24	75	46	125 079
72	6	85	9	71	6	69	18	52	14	41	22	35	18	86	53	125 081
28	-	60	3	43	-	48	11	41	8	38	14	28	12	81	43	125 084
264	18	428	52	312	46	291	59	273	94	199	75	183	101	321	189	125 086
37	3	61	-	55	6	43	9	43	14	31	10	26	13	57	32	125 087
148	-	188	13	133	10	121	20	96	29	79	26	92	46	107	62	125 094
137	16	141	-	100	16	74	14	61	22	45	18	35	17	81	50	125 096
213	19	348	33	284	38	208	32	177	37	118	48	103	53	221	125	125 098
331	48	418	54	349	55	321	62	274	78	204	91	189	96	391	235	125 102
47	4	45	5	54	7	55	7	30	8	39	11	28	17	57	34	125 103
148	18	199	24	171	19	199	38	158	48	152	59	152	79	262	139	125 107
86	8	110	5	109	15	103	18	85	23	69	32	58	29	112	66	125 108
8 421	824	11 390	1 196	9 464	1 219	8 204	1 603	6 688	1 982	5 599	2 298	5 118	2 618	9 236	5 500	
																126
302	26	312	30	299	27	259	47	229	62	186	73	155	73	281	144	126 011
45	4	70	6	68	11	51	7	45	11	54	21	40	18	56	36	126 020
107	7	158	15	130	13	144	23	108	27	89	48	82	28	111	56	126 028
145	13	202	20	185	24	148	31	124	28	115	47	105	44	181	109	126 039
94	6	158	16	153	12	132	30	98	31	71	30	64	36	98	50	126 045
383	56	480	59	409	77	412	85	371	113	286	118	263	124	505	327	126 046
114	11	153	15	152	13	122	19	102	24	84	37	70	35	113	61	126 047

Noch: 3. Bezugspersonen innerhalb des Haushalts am Ort der Hauptwohnung in den Gemeinden Baden-Württembergs am 25. Mai 1987

Schl.-Nr.	Gemeinde	Bezugspersonen innerhalb des Haushalts ¹⁾ insgesamt	Dar- unter weib- lich	Alter von ... bis									
				unter 20	dar- unter weib- lich	20-25	dar- unter weib- lich	25-30	dar- unter weib- lich	30-35	dar- unter weib- lich	35-40	dar- unter weib- lich
		1	2	3	4	5	6	7	8	9	10	11	12
126 056	Mulfingen	987	179	3	—	21	4	93	14	124	10	124	9
126 058	Neuenstein, Stadt	1 903	410	5	—	75	30	175	20	208	23	205	10
126 060	Niedernhall, Stadt	1 223	266	4	—	49	16	103	15	113	17	132	—
126 066	Öhringen, Stadt	6 598	1 820	21	8	267	98	588	133	623	107	606	74
126 069	Pfedelbach	2 381	492	11	4	74	22	187	29	220	26	251	22
126 072	Schöntal	1 752	338	1	—	32	12	119	11	199	17	188	7
126 085	Waldenburg, Stadt	972	304	25	21	127	93	87	18	82	13	83	5
126 086	Weißbach	595	118	—	—	25	11	44	2	52	3	53	5
126 094	Zweiflingen	394	71	5	—	15	7	29	3	48	1	37	—
	Zusammen	31 137	7 304	171	93	1 297	545	2 564	426	3 170	378	3 190	288
127	Schwäbisch Hall												
127 008	Blaufelden	1 450	272	5	—	37	6	97	11	163	13	133	—
127 009	Braunsbach	795	167	1	—	20	6	68	6	85	12	75	8
127 012	Bühlertann	755	159	2	—	26	8	76	7	83	4	80	12
127 013	Bühlzell	542	110	—	—	17	4	40	3	55	2	60	6
127 014	Crailsheim, Stadt	10 225	2 735	50	31	482	174	881	163	975	153	964	141
127 102	Fichtenau	1 471	351	5	—	71	14	129	14	161	22	154	14
127 023	Fichtenberg	931	216	2	—	29	13	77	10	79	—	104	6
127 103	Frankenhardt	1 249	217	1	—	41	8	99	7	162	10	159	8
127 025	Gaildorf, Stadt	4 013	983	16	10	165	66	337	41	374	44	395	42
127 032	Gerabronn, Stadt	1 360	334	1	—	54	20	97	17	140	12	119	8
127 043	Ilshofen, Stadt	1 450	296	7	4	62	18	128	16	151	17	148	11
127 046	Kirchberg a.d. Jagst, St.	1 120	296	14	7	51	20	92	18	111	20	113	14
127 101	Kreßberg	1 097	198	2	—	36	13	106	14	126	7	124	13
127 047	Langenburg, Stadt	689	174	3	—	26	9	58	10	62	—	42	3
127 052	Mainhardt	1 589	372	3	—	55	28	140	20	144	16	166	17
127 056	Michelbach an der Bilz	984	214	8	4	37	9	90	22	105	18	102	8
127 059	Michelfeld	964	217	6	2	63	27	106	20	113	13	115	12
127 062	Oberrot	1 029	215	2	—	40	10	95	10	141	11	118	10
127 063	Obersontheim	1 209	238	3	—	41	8	116	16	141	15	120	—
127 100	Rosengarten	1 429	323	6	4	59	24	120	22	151	21	158	10
127 071	Rot am See	1 385	261	3	—	33	12	115	11	140	12	167	—
127 073	Satteldorf	1 283	238	1	—	31	—	95	13	136	11	165	9
127 075	Schrozberg, Stadt	1 806	403	7	2	54	15	114	17	160	16	187	10
127 076	Schwäbisch Hall, Stadt	13 248	4 408	192	140	967	522	1 215	360	1 235	302	1 244	212
127 104	Stimpfach	752	132	6	4	21	5	63	6	92	5	98	10
127 079	Sulzbach-Laufen	769	138	1	—	26	4	58	6	79	3	79	8
127 086	Untermünkheim	865	183	5	—	29	9	86	19	94	15	105	7
127 089	Vellberg, Stadt	1 298	300	8	3	51	16	124	27	129	13	163	18
127 091	Wallhausen	667	125	1	—	11	—	41	1	68	5	73	7
127 099	Wolpertshausen	394	68	1	—	7	—	30	4	58	6	38	5
	Zusammen	56 818	14 343	362	237	2 642	1 074	4 893	911	5 713	808	5 768	643
128	Main-Tauber-Kreis												
128 138	Ahorn	722	151	—	—	18	6	50	5	78	3	81	6
128 006	Assamstadt	547	109	—	—	11	1	61	6	66	8	60	3
128 007	Bad Mergentheim, Stadt	8 207	2 866	131	67	428	240	602	189	715	124	688	120
128 014	Boxberg, Stadt	2 248	517	6	4	70	19	170	13	213	15	264	16
128 020	Creglingen, Stadt	1 593	322	3	—	37	14	111	13	159	12	168	8
128 039	Freudenberg, Stadt	1 314	268	4	—	28	4	96	6	129	12	140	10
128 045	Großrinderfeld	1 133	196	2	—	27	8	103	8	143	5	154	11
128 047	Grünsfeld, Stadt	1 115	214	—	—	26	11	81	8	121	9	116	3
128 058	Igersheim	1 652	404	6	5	78	37	145	27	183	23	181	23
128 061	Königheim	1 056	187	1	—	21	6	82	10	110	7	110	7
128 064	Külsheim, Stadt	1 737	329	2	—	60	15	156	14	188	13	197	10
128 139	Lauda-Königshofen, St.	5 389	1 291	20	7	188	61	455	68	552	54	543	63
128 082	Niederstetten, Stadt	1 588	299	8	6	57	16	138	16	169	9	178	16
128 115	Tauberbischofsheim, St.	4 513	1 245	40	34	171	77	381	74	400	48	440	50
128 126	Weikersheim, Stadt	2 406	590	9	5	67	27	170	28	206	13	226	19
128 128	Werbach	1 142	221	2	—	30	9	117	8	110	4	115	2
128 131	Wertheim, Stadt	7 942	2 057	52	34	345	123	648	123	678	97	730	81
128 137	Wittighausen	552	100	1	—	6	3	44	5	60	1	63	3
	Zusammen	44 856	11 366	287	167	1 668	677	3 610	621	4 280	457	4 454	451
	Region Franken	278 353	71 068	1 712	975	12 753	5 003	24 025	4 617	26 711	3 524	26 977	3 040

1) Bezugsperson ist die Person, die überwiegend zum Unterhalt des Haushalts beiträgt.

nach Alter und Geschlecht

unter . . . Jahren																Schl.-Nr.
40-45	dar- unter weib- lich	45-50	dar- unter weib- lich	50-55	dar- unter weib- lich	55-60	dar- unter weib- lich	60-65	dar- unter weib- lich	65-70	dar- unter weib- lich	70-75	dar- unter weib- lich	75 und mehr	dar- unter weib- lich	
13	14	15	16	17	18	19	20	21	22	23	24	25	26	27	28	
61	—	112	10	103	7	100	12	78	23	58	25	41	21	69	41	126 056
147	—	194	23	174	23	163	21	143	43	114	43	101	51	199	110	126 058
119	14	149	16	121	10	107	11	88	23	57	26	57	32	124	78	126 060
500	60	709	111	628	106	627	139	500	142	435	218	386	193	708	431	126 066
251	22	300	24	244	32	204	35	166	46	144	51	134	65	195	114	126 069
128	6	210	14	179	18	172	27	141	35	107	45	94	48	182	98	126 072
82	9	102	6	74	12	66	16	62	21	58	20	44	22	80	48	126 085
66	7	88	9	63	7	54	11	39	10	39	12	22	13	50	28	126 086
32	4	42	2	47	3	36	3	22	4	29	10	20	12	32	16	126 094
2 576	257	3 439	376	3 029	395	2 797	517	2 316	643	1 926	824	1 678	815	2 984	1 747	
																127
114	12	164	10	151	19	135	15	111	29	114	38	91	41	135	70	127 008
63	6	94	10	68	9	75	10	72	19	56	24	42	15	76	42	127 009
69	7	83	5	71	8	71	12	60	24	40	17	37	23	57	32	127 012
35	1	76	10	60	5	47	9	47	13	36	17	29	16	40	24	127 013
811	99	1 125	167	879	139	853	161	751	247	715	316	673	353	1 066	591	127 014
114	—	142	16	145	20	117	20	100	31	89	43	76	42	168	100	127 102
80	7	111	9	93	10	75	17	73	23	57	28	48	28	103	59	127 023
86	9	130	9	121	11	124	22	85	20	72	30	63	28	106	55	127 103
347	39	430	49	414	77	384	78	306	104	217	85	232	126	396	222	127 025
96	10	146	14	131	22	133	26	108	24	89	35	94	53	152	93	127 032
110	12	168	24	153	14	125	20	114	24	82	22	63	33	139	81	127 043
84	10	126	12	108	17	90	14	70	24	80	36	79	42	102	62	127 046
93	6	107	—	108	5	90	10	78	23	61	20	60	24	106	52	127 101
52	9	67	9	89	6	56	10	48	16	43	21	53	21	90	53	127 047
135	14	164	21	148	15	130	18	107	25	97	43	105	43	195	112	127 052
111	8	128	17	92	12	76	9	67	24	52	17	46	23	70	43	127 056
78	6	89	7	87	15	75	16	74	19	60	33	41	18	57	29	127 059
89	—	83	8	105	14	81	15	73	16	54	23	64	36	84	53	127 062
73	6	130	16	135	27	118	16	105	26	76	29	56	23	95	49	127 063
108	11	174	14	137	29	113	18	108	26	92	46	83	40	120	58	127 100
110	7	154	14	144	18	128	21	114	28	91	36	63	24	123	70	127 071
106	9	146	8	111	13	122	16	89	29	94	33	67	31	120	60	127 073
161	15	206	23	179	32	178	30	150	34	132	67	102	51	176	91	127 075
1 075	188	1 352	218	1 026	185	944	258	952	347	794	401	813	430	1 439	845	127 076
57	5	86	12	85	9	67	13	50	13	41	18	35	14	51	18	127 104
63	—	96	6	78	10	72	3	51	14	50	18	44	25	72	38	127 079
79	6	96	—	80	9	82	19	53	14	46	22	37	15	73	39	127 086
117	11	143	19	115	11	110	25	88	23	65	27	60	36	125	71	127 089
44	3	87	5	73	8	55	11	59	12	38	14	39	17	78	40	127 091
34	3	38	3	27	2	47	9	35	9	18	5	29	10	32	12	127 099
4 594	540	6 141	749	5 213	771	4 773	921	4 198	1 280	3 551	1 564	3 324	1 681	5 646	3 164	
																128
46	3	64	4	71	1	73	8	65	18	53	22	38	25	85	50	128 138
44	4	55	7	61	5	48	10	44	17	26	10	28	14	43	24	128 006
615	112	795	153	680	169	598	168	639	248	636	296	594	300	1 086	680	128 007
150	14	253	23	201	26	185	36	208	71	152	73	118	68	258	139	128 014
105	13	184	18	191	11	178	36	134	38	107	40	80	40	136	79	128 020
100	—	142	15	132	12	133	18	126	35	84	32	75	47	125	70	128 039
81	4	118	7	111	14	107	20	81	26	80	28	48	23	78	42	128 045
70	6	126	9	115	4	113	18	118	24	69	29	66	37	94	56	128 047
158	13	202	18	131	19	128	26	122	49	95	36	92	52	131	76	128 058
91	3	134	11	111	14	101	10	87	24	71	26	47	25	90	44	128 061
127	—	222	16	152	13	141	22	145	40	99	39	87	42	161	96	128 064
453	44	649	72	485	65	435	91	412	143	364	145	313	161	520	317	128 139
135	12	190	13	156	15	154	27	114	31	83	32	71	31	135	75	128 082
365	29	487	54	372	59	399	93	347	117	324	149	259	129	528	332	128 115
209	15	291	29	233	35	189	32	186	56	181	82	155	93	284	156	128 126
80	—	116	11	108	11	106	16	102	34	75	32	72	33	109	58	128 128
613	68	794	101	755	113	720	133	652	184	551	225	490	240	914	535	128 131
37	3	78	6	60	7	50	6	38	6	36	21	31	15	48	24	128 137
3 479	357	4 900	567	4 125	593	3 858	770	3 620	1 161	3 086	1 317	2 664	1 375	4 825	2 853	
23 105	2 700	31 166	3 836	26 503	3 869	23 500	4 709	20 190	6 275	17 253	7 480	15 702	8 049	28 756	16 991	

Noch: **3. Bezugspersonen innerhalb des Haushalts am Ort der Hauptwohnung in den Gemeinden Baden-Württembergs am 25. Mai 1987**

Schl.-Nr.	Gemeinde	Bezugspersonen innerhalb des Haushalts ¹⁾ insgesamt	Dar- unter weib- lich	Alter von . . . bis									
				unter 20	dar- unter weib- lich	20-25	dar- unter weib- lich	25-30	dar- unter weib- lich	30-35	dar- unter weib- lich	35-40	dar- unter weib- lich
				1	2	3	4	5	6	7	8	9	10

Region Ostwürttemberg

Landkreise															
135	Heidenheim														
135 010	Dischingen	1 462	317	4	—	39	13	115	12	165	9	151	—		
135 015	Gerstetten	3 842	866	10	7	128	39	319	32	347	31	372	25		
135 016	Giengen a.d.Brenz,St.	7 100	1 801	7	5	295	84	552	92	631	74	646	80		
135 019	Heidenheim a.d.Brenz,St.	20 257	6 114	77	39	966	396	1 500	355	1 672	293	1 645	280		
135 020	Herbrechtingen, Stadt	4 691	1 139	19	10	180	56	380	63	440	48	460	48		
135 021	Hermaringen	774	178	3	—	17	5	55	7	65	3	71	5		
135 025	Königsbronn	2 870	637	9	5	98	29	193	26	244	31	265	22		
135 026	Nattheim	2 052	443	6	2	95	26	197	27	232	25	191	18		
135 027	Niederstotzingen, Stadt	1 464	337	4	—	46	11	139	17	139	13	161	14		
135 031	Sontheim an der Brenz	1 846	385	2	—	52	17	135	15	187	16	189	—		
135 032	Steinheim am Albuch	2 963	662	10	3	107	33	243	39	299	31	281	21		
	Zusammen	49 321	12 879	151	78	2 023	709	3 828	685	4 421	574	4 432	525		
136	Ostalbkreis														
136 088	Aalen, Stadt	25 205	6 733	175	116	1 219	445	2 168	463	2 282	327	2 090	244		
136 002	Abtsgmünd	2 216	554	9	3	78	22	196	26	222	24	187	13		
136 003	Adelmannsfelden	528	129	—	—	12	3	54	6	63	3	36	2		
136 007	Bartholomä	617	125	—	—	22	5	47	4	63	3	70	3		
136 009	Böbingen an der Rems	1 283	253	1	—	35	11	104	12	118	11	148	11		
136 010	Bopfingen, Stadt	4 140	1 020	15	8	161	47	322	45	397	45	410	27		
136 015	Durlangen	886	172	6	2	27	7	72	10	99	6	115	7		
136 018	Ellenberg	528	111	4	—	21	4	66	5	69	4	52	—		
136 019	Ellwangen (Jagst), St.	7 401	1 949	78	54	337	132	695	132	727	93	619	66		
136 020	Eschach	447	85	1	—	13	4	25	2	59	6	45	—		
136 021	Essingen	1 818	338	8	4	73	23	189	26	201	23	208	15		
136 024	Göggingen	579	119	1	—	15	—	58	8	66	8	78	12		
136 027	Gschwend	1 526	317	6	4	45	14	126	19	152	15	167	11		
136 028	Heubach, Stadt	3 370	848	15	9	174	64	313	62	324	41	342	43		
136 029	Heuchlingen	513	95	2	—	19	4	38	5	56	2	48	1		
136 033	Hüttlingen	1 820	412	4	—	69	19	196	21	203	30	172	21		
136 034	Iggingen	682	137	3	—	14	—	65	12	66	8	79	6		
136 035	Jagstzell	708	155	5	—	29	9	57	6	93	8	85	—		
136 037	Kirchheim am Ries	531	108	—	—	11	3	44	2	62	8	58	4		
136 038	Lauchheim, Stadt	1 242	280	3	—	38	11	110	8	141	16	124	—		
136 040	Leinzell	821	197	4	—	29	10	72	15	86	9	77	—		
136 042	Lorch, Stadt	3 784	936	18	9	155	50	290	52	347	48	379	33		
136 043	Mögglingen	1 186	260	4	—	34	—	92	10	112	12	125	9		
136 044	Mutlangen	1 866	451	18	16	118	66	193	35	210	23	187	24		
136 045	Neresheim, Stadt	2 299	449	11	1	70	21	203	25	263	19	264	14		
136 046	Neuler	771	122	1	—	14	1	66	4	100	7	101	3		
136 049	Obergröningen	134	18	1	—	4	—	12	1	8	—	18	3		
136 050	Oberkochen, Stadt	3 324	782	12	3	138	40	222	34	283	40	266	34		
136 089	Rainau	815	130	2	—	31	6	93	9	86	4	99	—		
136 087	Riesbürg	715	164	—	—	17	6	45	5	69	6	75	4		
136 060	Rosenberg	741	158	—	—	24	6	51	5	95	8	68	—		
136 061	Ruppertshofen	424	83	26	25	8	4	32	1	66	2	46	3		
136 062	Schechingen	526	109	—	—	10	6	49	6	81	8	63	4		
136 065	Schwäbisch Gmünd, St.	22 901	6 854	148	100	1 157	532	1 873	460	1 985	349	2 009	290		
136 066	Spraitbach	1 032	225	—	—	45	16	107	16	112	5	103	14		
136 068	Stödtlen	458	76	1	—	11	—	36	3	52	4	59	5		
136 070	Täferrot	313	61	1	—	7	2	33	7	37	4	23	2		
136 071	Tannhausen	461	79	—	—	14	4	35	3	60	2	58	4		
136 075	Unterschneidheim	1 125	162	2	—	27	8	108	7	164	4	141	—		
136 079	Waldstetten	2 454	573	5	—	82	28	195	41	271	32	260	28		
136 082	Westhausen	1 753	349	6	4	57	16	160	18	177	18	177	10		
136 084	Wört	353	63	1	—	10	3	31	3	43	2	47	4		
	Zusammen	104 296	26 241	597	380	4 474	1 671	8 943	1 634	10 170	1 287	9 778	991		
	Region Ostwürttemberg	153 617	39 120	748	458	6 497	2 380	12 771	2 319	14 591	1 861	14 210	1 516		
	Regierungsbezirk Stuttgart	1 446 706	390 981	8 571	4 846	76 184	31 097	132 376	30 751	136 252	21 841	133 549	18 452		

1) Bezugsperson ist die Person, die überwiegend zum Unterhalt des Haushalts beiträgt.

nach Alter und Geschlecht

unter . . . Jahren																Schl.-Nr.
40–45	dar- unter weib- lich	45–50	dar- unter weib- lich	50–55	dar- unter weib- lich	55–60	dar- unter weib- lich	60–65	dar- unter weib- lich	65–70	dar- unter weib- lich	70–75	dar- unter weib- lich	75 und mehr	dar- unter weib- lich	
13	14	15	16	17	18	19	20	21	22	23	24	25	26	27	28	

Region Ostwürttemberg

																135
112	6	145	14	150	17	141	27	109	42	100	43	96	49	135	75	135 010
305	27	444	42	388	46	339	56	297	97	252	99	229	128	412	237	135 015
559	61	830	110	760	119	731	152	519	181	463	212	384	207	723	424	135 016
1 592	249	2 122	350	1 921	347	1 775	394	1 621	531	1 423	643	1 381	732	2 562	1 505	135 019
392	32	487	56	462	64	506	119	316	97	321	127	242	119	486	300	135 020
50	–	102	10	89	15	91	12	51	16	49	18	49	30	82	54	135 021
249	27	345	36	316	38	293	55	207	51	169	70	187	87	295	160	135 025
176	15	269	28	231	38	158	31	123	38	106	42	98	44	170	109	135 026
123	–	178	23	139	21	136	32	98	27	70	30	90	52	141	87	135 027
156	13	210	15	188	24	175	31	150	44	114	55	123	58	165	91	135 031
246	10	353	28	294	40	297	49	218	75	166	71	172	95	277	167	135 032
3 960	450	5 485	712	4 938	769	4 642	958	3 709	1 199	3 233	1 410	3 051	1 601	5 448	3 209	
																136
2 068	232	2 750	343	2 376	353	2 201	453	1 866	570	1 560	712	1 541	759	2 909	1 716	136 088
153	11	270	27	207	31	195	39	171	51	145	68	123	68	260	171	136 002
38	–	66	9	42	5	47	12	50	18	31	14	38	24	51	33	136 003
59	1	73	12	62	6	54	9	52	18	37	20	28	16	50	28	136 007
127	8	171	15	142	18	115	16	78	28	61	22	68	33	115	68	136 009
333	32	448	47	372	61	369	74	354	127	311	148	246	130	402	229	136 010
83	6	108	12	122	15	73	17	50	24	35	15	31	15	65	36	136 015
24	2	60	6	47	7	52	9	33	18	31	16	21	9	48	28	136 018
584	59	755	77	661	106	658	111	537	186	501	219	455	241	794	473	136 019
36	4	58	2	51	6	44	5	38	14	30	13	16	8	31	18	136 020
192	12	215	18	185	26	137	21	117	36	86	33	83	38	124	63	136 021
54	7	81	11	60	7	46	8	41	12	22	10	21	11	36	18	136 024
108	6	177	19	157	21	144	22	119	33	99	37	93	52	133	64	136 027
313	40	403	40	344	65	284	62	185	58	152	73	179	93	342	198	136 028
42	1	61	4	69	8	54	11	32	9	28	16	20	10	44	24	136 029
157	–	230	24	166	17	150	35	117	39	104	41	97	59	155	94	136 033
62	9	82	7	76	9	61	12	52	14	37	11	23	11	62	35	136 034
44	5	77	8	67	12	69	10	53	18	38	22	33	15	58	37	136 035
46	6	72	4	54	6	41	7	39	11	33	15	24	16	47	26	136 037
110	6	132	18	117	13	99	29	88	29	83	26	70	42	127	77	136 038
76	8	91	10	73	5	68	15	70	24	47	20	46	25	82	48	136 040
334	30	429	46	403	61	330	69	247	75	213	86	205	116	434	261	136 042
134	13	148	17	112	14	93	18	82	23	68	30	71	36	111	66	136 043
176	22	210	34	172	30	174	40	109	30	90	31	68	30	141	70	136 044
207	14	226	23	207	22	216	35	159	50	140	58	121	62	212	105	136 045
77	2	80	5	74	8	59	2	61	18	44	18	31	18	63	36	136 046
15	–	20	1	14	1	13	1	7	2	7	3	3	2	12	3	136 049
256	23	356	45	383	46	347	55	275	74	232	91	221	103	333	194	136 050
72	6	75	9	77	1	83	11	59	18	46	19	34	17	58	27	136 089
62	9	82	10	65	10	69	7	60	18	52	25	42	21	77	43	136 087
59	2	84	5	67	10	72	14	66	20	54	26	46	26	55	36	136 060
24	2	39	3	45	6	34	3	31	12	30	7	12	3	31	12	136 061
43	8	59	4	49	5	52	12	32	8	33	17	26	15	29	16	136 062
1 920	243	2 431	357	2 170	378	1 972	473	1 593	587	1 419	635	1 427	764	2 797	1 686	136 065
120	12	132	13	114	16	94	17	50	19	43	25	39	27	73	45	136 066
40	3	54	3	47	4	53	9	35	12	19	5	19	10	32	16	136 068
38	3	38	3	31	5	32	6	23	7	17	6	13	6	20	10	136 070
35	6	67	7	33	3	41	5	36	8	24	7	19	10	39	20	136 071
99	4	136	12	124	15	95	20	72	19	56	24	44	21	57	25	136 075
220	–	305	30	230	27	203	50	173	46	125	55	130	69	255	142	136 079
160	8	233	21	180	16	152	32	113	32	96	45	90	48	152	81	136 082
20	3	42	4	38	2	26	5	19	5	12	4	23	7	41	21	136 084
8 820	902	11 626	1 365	10 085	1 477	9 171	1 861	7 444	2 420	6 291	2 768	5 940	3 086	10 957	6 399	
12 780	1 352	17 111	2 077	15 023	2 246	13 813	2 819	11 153	3 619	9 524	4 178	8 991	4 687	16 405	9 608	
128 217	17 298	168 419	24 187	141 683	22 995	121 660	25 859	95 362	31 005	80 419	35 763	78 205	40 368	145 809	86 519	

Noch: 3. Bezugspersonen innerhalb des Haushalts am Ort der Hauptwohnung in den Gemeinden Baden-Württembergs am 25. Mai 1987

Schl.-Nr.	Gemeinde	Bezugspersonen innerhalb des Haushalts ¹⁾ insgesamt	Dar- unter weib- lich	Alter von ... bis									
				unter 20	dar- unter weib- lich	20-25	dar- unter weib- lich	25-30	dar- unter weib- lich	30-35	dar- unter weib- lich	35-40	dar- unter weib- lich
				3	4	5	6	7	8	9	10	11	12

Regierungsbezirk Karlsruhe

Region Mittlerer Oberrhein

Stadtkreise													
211 000	Baden-Baden, Stadt	23 822	9 095	180	104	1 181	606	1 734	540	1 900	483	1 863	407
212 000	Karlsruhe, Stadt	126 465	43 695	1 052	627	10 054	4 283	13 363	4 188	11 296	2 676	10 430	2 186
Landkreise													
215	Karlsruhe												
215 100	Bad Schönborn	3 208	767	15	7	138	41	297	46	308	34	308	36
215 007	Bretten, Stadt	9 106	2 210	26	18	393	137	759	137	901	114	971	118
215 009	Bruchsal, Stadt	14 985	4 268	64	41	714	298	1 265	269	1 415	214	1 404	186
215 111	Dettenheim	2 200	447	6	5	84	28	187	18	238	25	260	13
215 102	Eggenstein-Leopoldshf.	5 087	1 076	18	14	233	86	475	103	527	69	614	86
215 017	Ettlingen, Stadt	15 754	4 315	126	32	711	277	1 200	292	1 442	269	1 522	247
215 021	Forst	2 383	550	5	—	74	28	244	52	247	38	289	27
215 025	Gondelsheim	939	215	1	—	46	17	76	14	103	9	107	12
215 099	Graben-Neudorf	3 520	758	13	4	138	46	331	50	381	35	414	36
215 029	Hambrücken	1 445	270	3	—	43	11	158	20	172	11	157	—
215 096	Karlsbad	5 252	1 400	26	18	291	168	506	145	496	77	563	58
215 103	Karlsdorf-Neuthard	2 916	590	6	2	93	28	271	30	316	23	333	27
215 097	Kraichtal, Stadt	4 532	1 006	9	6	145	38	384	58	463	42	451	31
215 039	Kronau	1 607	306	—	—	57	15	163	14	207	15	200	11
215 040	Kürnbach	839	196	2	—	28	5	76	9	73	6	81	6
215 105	Linkenheim-Hochstetten	3 857	883	24	8	230	95	376	86	417	67	420	48
215 046	Malsch	4 673	1 103	10	5	155	53	381	58	424	50	483	51
215 047	Marxzell	1 665	393	5	—	46	19	155	28	169	27	169	20
215 059	Oberderdingen	3 009	676	8	5	121	31	263	37	296	31	311	25
215 107	Oberhausen-Rheinhausen	3 335	690	8	3	105	28	284	37	348	40	350	24
215 064	Östringen, Stadt	4 098	905	13	6	171	51	371	63	403	32	471	36
215 101	Pfinztal	6 131	1 507	16	11	218	77	508	106	568	63	613	72
215 066	Philippsburg, Stadt	4 236	988	17	11	207	48	373	75	440	53	489	50
215 108	Rheinstetten	7 583	1 730	17	11	313	115	680	135	741	88	812	95
215 109	Stutensee	7 511	1 685	28	16	360	121	753	154	837	108	917	113
215 082	Sulzfeld	1 483	342	4	—	49	12	117	—	120	10	139	15
215 084	Ubstadt-Weiher	3 825	826	7	6	118	24	353	46	437	47	389	35
215 106	Waghäusel, Stadt	6 471	1 415	17	6	232	57	553	82	676	67	731	65
215 110	Waldbronn	4 799	1 111	8	5	187	88	404	79	445	69	475	49
215 089	Walzbachtal	2 880	641	5	—	90	30	257	42	307	35	277	27
215 090	Weingarten (Baden)	3 346	872	8	4	129	53	239	53	301	50	281	40
215 094	Zaisenhausen	544	134	2	—	16	—	48	—	51	4	47	—
Zusammen		143 219	34 275	517	259	5 935	2 130	12 507	2 353	14 269	1 822	15 048	1 667
216	Rastatt												
216 002	Au am Rhein	984	190	1	—	17	6	96	9	105	7	117	6
216 005	Bietigheim	2 125	460	2	—	98	42	196	41	225	24	241	22
216 006	Bischweier	1 033	202	4	—	48	19	103	14	114	17	120	14
216 007	Bühl, Stadt	8 668	2 204	25	15	336	159	743	163	918	151	934	124
216 008	Bühlertal	3 089	744	6	5	119	50	243	50	338	40	312	20
216 009	Durmersheim	4 154	950	13	7	185	67	442	78	429	64	456	67
216 012	Elchesheim-Illingen	994	209	1	—	33	14	67	13	126	14	108	11
216 013	Forbach	2 105	487	8	3	56	12	160	19	192	21	188	20
216 015	Gaggenau, Stadt	11 599	2 852	32	18	395	143	859	167	1 023	131	1 101	114
216 017	Gernsbach, Stadt	5 719	1 463	22	10	212	81	432	87	544	86	503	65
216 022	Hügelsheim	556	114	2	—	19	7	52	12	82	8	58	4
216 023	Iffezheim	1 471	295	8	5	52	24	157	19	194	23	158	10
216 024	Kuppenheim, Stadt	2 647	597	6	3	75	21	212	43	257	34	275	36
216 028	Lichtenau, Stadt	1 503	333	3	—	64	21	143	25	146	11	162	15
216 029	Loffenau	950	216	1	—	32	6	80	14	87	10	92	11
216 033	Muggensturm	2 015	460	5	—	56	24	193	32	209	22	208	18
216 039	Ötigheim	1 513	325	1	—	45	12	113	12	162	13	178	17
216 041	Ottersweier	1 883	415	5	—	75	25	196	40	201	30	214	18
216 043	Rastatt, Stadt	16 910	4 880	75	33	722	256	1 445	317	1 608	278	1 496	227

1) Bezugsperson ist die Person, die überwiegend zum Unterhalt des Haushalts beiträgt.

nach Alter und Geschlecht

unter . . . Jahren																Schl.-Nr.
40–45	dar- unter weib- lich	45–50	dar- unter weib- lich	50–55	dar- unter weib- lich	55–60	dar- unter weib- lich	60–65	dar- unter weib- lich	65–70	dar- unter weib- lich	70–75	dar- unter weib- lich	75 und mehr	dar- unter weib- lich	
13	14	15	16	17	18	19	20	21	22	23	24	25	26	27	28	

Regierungsbezirk Karlsruhe
Region Mittlerer Oberrhein

1 691	424	2 305	532	1 947	510	1 868	512	1 955	818	1 767	892	1 791	1 004	3 640	2 263	211 000
9 681	2 010	12 311	2 669	10 272	2 333	9 504	2 638	8 897	3 348	7 737	3 611	7 459	3 992	14 409	9 134	212 000
																215
290	40	360	38	318	44	297	61	193	60	192	79	199	101	293	180	215 100
842	104	1 005	101	871	101	785	160	647	192	518	236	506	259	882	533	215 007
1 237	170	1 651	237	1 449	259	1 287	307	1 061	372	989	448	903	471	1 546	996	215 009
195	20	246	18	230	29	172	26	173	42	133	60	90	53	186	110	215 111
538	50	685	81	516	66	455	64	300	83	206	81	185	85	335	208	215 102
1 441	214	1 907	285	1 563	253	1 384	280	1 106	341	909	384	855	453	1 588	988	215 017
223	27	283	–	248	41	174	35	178	49	109	45	112	59	197	120	215 021
80	–	114	12	95	14	60	9	57	19	55	26	53	27	92	49	215 025
303	20	410	51	351	40	288	58	262	78	210	92	154	85	265	163	215 099
108	8	178	15	159	13	121	18	100	29	66	29	74	43	106	64	215 029
471	47	605	67	511	74	448	93	327	114	268	108	231	115	509	316	215 096
267	20	378	30	299	28	233	40	205	62	154	70	139	82	222	148	215 103
361	24	540	48	473	61	404	83	334	91	273	127	254	136	441	261	215 097
128	7	190	20	191	28	127	34	118	37	76	28	69	40	81	57	215 039
79	7	80	–	93	20	100	17	54	16	43	21	39	28	91	54	215 040
360	37	442	49	401	53	292	45	246	65	198	87	149	75	302	168	215 105
412	47	551	66	479	65	406	71	355	108	277	110	270	134	470	285	215 046
137	–	218	22	167	21	154	31	117	39	95	40	90	42	143	89	215 047
248	24	340	42	308	46	294	47	228	67	175	86	150	70	267	165	215 059
289	17	398	36	390	52	310	54	252	79	159	71	157	83	285	166	215 107
293	25	457	36	426	54	359	57	310	81	252	114	200	109	372	241	215 064
498	48	689	86	610	85	554	99	427	126	385	156	370	177	675	401	215 101
397	51	498	53	398	46	374	73	271	88	249	115	205	113	318	212	215 066
692	80	972	107	757	92	700	120	506	158	398	172	360	171	635	386	215 108
733	93	924	96	683	85	588	106	461	144	391	164	350	186	486	299	215 109
126	12	181	18	176	29	149	29	108	31	91	37	74	39	149	99	215 082
290	25	437	36	399	46	363	69	283	91	231	110	215	119	303	172	215 084
530	52	827	86	661	90	545	84	512	162	397	173	314	171	476	320	215 106
450	51	622	69	497	64	449	57	321	93	286	125	231	112	424	250	215 110
236	–	329	38	290	29	279	58	206	52	168	58	168	88	268	159	215 089
282	31	381	39	340	39	312	70	239	74	211	82	204	97	419	240	215 090
36	–	78	9	56	13	56	10	31	12	35	18	32	24	56	30	215 094
12 572	1 394	16 976	1 922	14 405	1 980	12 519	2 365	9 988	3 055	8 199	3 552	7 402	3 847	12 882	7 929	216
65	–	126	13	123	13	97	14	77	25	40	15	44	31	76	48	216 002
156	–	241	20	190	19	202	33	152	43	123	50	120	60	179	89	216 005
114	–	112	13	122	12	86	12	47	16	47	20	40	19	76	36	216 006
799	91	1 024	119	779	116	775	151	602	196	509	203	427	228	797	488	216 007
225	21	315	38	331	45	305	60	238	74	189	78	179	84	289	179	216 008
368	47	490	48	390	52	360	60	277	75	234	96	179	97	331	192	216 009
103	5	125	17	96	15	90	15	71	19	62	25	38	22	74	39	216 012
131	15	269	24	231	33	243	41	169	42	109	49	109	55	240	153	216 013
1 039	114	1 408	162	1 189	157	1 042	187	819	223	739	313	710	386	1 243	737	216 015
497	45	630	85	566	93	513	96	465	149	333	124	363	185	639	357	216 017
44	–	57	7	55	4	45	9	39	9	22	9	26	12	55	30	216 022
112	9	153	13	150	15	146	27	97	33	84	39	50	23	110	55	216 023
251	23	354	36	282	33	214	33	204	63	135	55	131	65	251	152	216 024
108	–	179	17	162	22	117	13	98	30	106	48	79	42	136	78	216 028
73	4	112	13	97	8	90	14	64	24	51	21	49	22	122	69	216 029
178	–	245	19	220	26	171	33	151	47	106	42	109	72	164	107	216 033
149	–	171	23	143	20	125	20	115	41	74	19	79	32	158	97	216 039
152	–	215	31	169	22	194	35	137	41	103	47	77	32	145	76	216 041
1 321	199	1 843	314	1 669	310	1 521	351	1 264	462	1 091	512	1 037	543	1 818	1 078	216 043

Noch: **3. Bezugspersonen innerhalb des Haushalts am Ort der Hauptwohnung in den Gemeinden Baden-Württembergs am 25. Mai 1987**

Schl.-Nr.	Gemeinde	Bezugspersonen innerhalb des Haushalts ¹⁾ insgesamt	Dar- unter weib- lich	Alter von . . . bis									
				unter 20	dar- unter weib- lich	20-25	dar- unter weib- lich	25-30	dar- unter weib- lich	30-35	dar- unter weib- lich	35-40	dar- unter weib- lich
				3	4	5	6	7	8	9	10	11	12
216 063	Rheinmünster	1 805	375	6	6	55	20	153	14	208	13	202	20
216 049	Sinzheim	3 194	741	7	2	125	48	281	64	391	61	357	30
216 052	Steinmauern	829	158	1	—	19	5	69	2	98	10	90	8
216 059	Weisenbach	941	201	2	—	27	9	89	14	88	14	81	9
	Zusammen	76 687	18 871	236	125	2 865	1 071	6 524	1 249	7 745	1 082	7 651	886
	Region Mittlerer Oberrhein	370 193	105 936	1 985	1 115	20 035	8 090	34 128	8 330	35 210	6 063	34 992	5 146
Region Unterer Neckar													
	Stadtkreise												
221 000	Heidelberg, Stadt	67 222	27 613	796	484	9 080	5 160	9 601	4 162	7 069	2 372	5 705	1 641
222 000	Mannheim, Univ.-Stadt	145 145	48 787	1 487	815	11 475	5 142	15 054	4 735	12 925	3 125	12 065	2 532
	Landkreise												
225	Neckar-Odenwald-Kreis												
225 001	Adelsheim, Stadt	1 725	451	85	28	66	21	102	19	142	17	134	13
225 002	Aglasterhausen	1 342	317	8	2	44	13	118	20	139	16	141	11
225 009	Billigheim	1 831	351	2	—	47	12	145	—	204	15	181	11
225 010	Binau	451	91	3	—	17	7	41	11	46	7	47	3
225 014	Buchen (Odenwald), Stadt	5 288	1 268	22	10	176	60	432	77	486	55	547	54
225 117	Elztal	1 993	479	7	4	77	30	180	32	188	19	217	19
225 024	Fahrenbach	845	161	2	—	27	5	72	5	93	6	90	9
225 032	Hardheim	2 274	542	8	4	86	30	212	29	223	19	230	13
225 033	Haßmersheim	1 584	382	8	5	60	20	139	24	149	17	152	13
225 039	Höpfingen	975	198	2	—	24	4	87	5	106	8	95	2
225 042	Hüffenhardt	658	141	2	—	20	—	54	6	58	6	85	6
225 052	Limbach	1 386	260	3	—	40	6	112	13	162	12	150	8
225 058	Mosbach, Stadt	8 977	2 612	40	26	440	169	804	200	814	146	829	115
225 060	Mudau	1 501	296	1	—	33	—	115	9	192	5	154	9
225 064	Neckargerach	830	200	1	—	31	6	61	7	75	5	85	8
225 067	Neckarzimmern	625	167	7	4	31	15	62	14	67	5	62	10
225 068	Neunkirchen	566	141	1	—	21	9	58	10	53	7	54	5
225 074	Obrigheim	1 942	455	6	2	87	23	161	24	173	19	192	30
225 075	Osterburken, Stadt	1 725	394	5	—	52	18	131	18	165	17	177	20
225 114	Ravenstein, Stadt	886	188	2	—	24	9	54	—	102	5	73	5
225 082	Rosenberg	700	145	—	—	16	5	34	5	66	7	68	5
225 115	Schefflenz	1 496	357	6	5	51	13	133	21	141	15	156	8
225 116	Schwarzach	670	188	14	11	52	19	58	13	79	16	81	11
225 091	Seckach	1 264	309	3	—	42	14	111	14	141	26	136	15
225 118	Waldbrunn	1 536	328	6	4	53	15	114	11	160	14	141	7
225 109	Walldürn, Stadt	3 797	961	10	5	127	44	336	53	354	41	355	38
225 113	Zwingenberg	273	63	—	—	6	2	23	5	29	7	32	5
	Zusammen	47 140	11 445	254	124	1 750	578	3 949	657	4 607	532	4 664	453
226	Rhein-Neckar-Kreis												
226 003	Altlußheim	2 028	484	8	3	76	30	161	24	193	25	213	18
226 102	Angelbachtal	1 329	307	3	—	52	13	125	13	110	—	146	14
226 006	Bammental	2 252	585	11	6	82	38	195	49	242	33	246	33
226 009	Brühl	5 741	1 350	23	12	245	91	543	118	608	99	651	80
226 010	Dielheim	2 759	573	29	14	113	38	247	34	303	30	343	26
226 012	Dossenheim	4 321	1 414	25	12	368	184	636	242	446	117	407	73
226 013	Eberbach, Stadt	6 172	1 847	46	34	275	111	452	106	461	70	517	73
226 105	Edingen-Neckarhausen	5 973	1 580	26	16	281	124	558	154	566	87	521	75
226 017	Epfenbach	780	159	2	—	28	11	68	14	77	8	107	7
226 018	Eppelheim	5 940	1 847	35	19	472	236	742	252	634	171	593	123
226 020	Eschelbronn	890	229	6	4	33	16	82	21	91	15	105	11
226 022	Gaiberg	828	214	2	—	29	12	65	16	87	14	84	13
226 027	Heddesbach	170	33	—	—	5	—	15	3	16	1	13	—
226 028	Heddesheim	4 344	985	16	7	186	59	408	92	443	58	513	75
226 029	Heiligkreuzsteinach	900	200	4	—	27	8	77	19	73	10	90	7
226 106	Helmstadt-Bargen	1 188	239	2	—	43	10	102	18	148	—	122	9
226 031	Hemsbach, Stadt	5 004	1 175	20	12	234	74	476	107	462	75	500	69

1) Bezugsperson ist die Person, die überwiegend zum Unterhalt des Haushalts beiträgt.

nach Alter und Geschlecht

unter ... Jahren																Schl.-Nr.
40-45	dar- unter weib- lich	45-50	dar- unter weib- lich	50-55	dar- unter weib- lich	55-60	dar- unter weib- lich	60-65	dar- unter weib- lich	65-70	dar- unter weib- lich	70-75	dar- unter weib- lich	75 und mehr	dar- unter weib- lich	
13	14	15	16	17	18	19	20	21	22	23	24	25	26	27	28	
139	9	229	19	172	26	142	21	146	45	101	37	92	50	160	95	216 063
276	34	356	43	299	48	283	56	236	74	143	57	149	70	291	154	216 049
71	-	99	12	83	11	86	15	58	21	49	16	41	20	65	32	216 052
65	-	91	4	126	12	101	17	58	13	54	16	55	32	104	54	216 059
6 436	710	8 844	1 090	7 644	1 112	6 948	1 313	5 584	1 765	4 504	1 891	4 183	2 182	7 523	4 395	
30 380	4 538	40 436	6 213	34 268	5 935	30 839	6 828	26 424	8 986	22 207	9 946	20 835	11 025	38 454	23 721	
Region Unterer Neckar																
4 736	1 167	5 363	1 290	4 259	1 093	3 895	1 192	3 818	1 547	3 322	1 632	3 202	1 756	6 376	4 117	221 000
11 583	2 232	14 371	2 765	12 580	2 649	11 230	2 865	10 061	3 705	8 649	3 959	8 090	4 396	15 575	9 867	222 000
225																
108	8	189	22	160	15	137	14	156	41	114	46	110	59	222	148	225 001
101	7	158	19	139	21	122	30	104	27	75	36	80	44	113	71	225 002
148	11	229	21	174	18	184	33	154	44	112	48	101	49	150	78	225 009
46	-	61	7	47	3	35	6	31	10	27	12	26	12	24	9	225 010
448	42	624	61	510	74	477	85	418	132	322	144	291	157	535	317	225 014
175	11	195	18	205	26	160	31	134	36	123	59	104	58	228	136	225 117
65	6	95	8	88	8	84	15	68	17	43	20	41	21	77	41	225 024
156	19	258	30	195	23	205	46	184	53	148	60	158	87	211	129	225 032
138	10	177	21	166	20	132	30	138	52	96	46	70	32	159	92	225 033
68	2	127	12	100	8	111	29	74	22	41	19	53	31	87	56	225 039
57	5	59	8	73	14	58	8	58	16	48	18	40	18	46	31	225 042
96	-	155	13	125	15	141	21	111	32	95	30	78	40	118	62	225 052
804	110	1 020	169	829	151	720	167	677	236	568	276	527	292	905	555	225 058
104	10	149	12	144	24	162	24	114	31	103	40	89	43	141	83	225 060
60	10	114	10	73	15	75	13	57	17	56	33	51	28	91	48	225 064
61	6	74	5	46	6	39	8	50	20	40	26	30	14	56	34	225 067
43	-	53	4	69	13	56	12	41	13	35	14	33	20	49	29	225 068
191	26	241	22	203	23	184	44	136	39	88	35	87	41	193	127	225 074
140	-	196	15	161	15	142	16	136	40	111	53	105	53	204	117	225 075
65	8	100	7	96	14	84	15	70	16	50	21	56	25	110	59	225 114
50	5	87	6	64	5	84	13	62	8	43	19	59	29	67	38	225 082
122	17	167	20	146	16	113	25	131	44	107	53	81	39	142	81	225 115
56	6	62	7	60	13	47	7	43	12	31	17	28	22	59	34	225 116
90	-	136	18	106	12	107	21	109	40	89	43	74	33	120	65	225 091
118	8	189	22	143	23	148	30	115	34	84	31	90	36	175	93	225 118
305	30	448	42	364	51	320	62	296	111	246	114	244	128	392	242	225 109
26	4	31	5	31	9	18	1	22	7	16	4	10	4	29	10	225 113
3 841	389	5 394	604	4 517	635	4 145	806	3 689	1 150	2 911	1 317	2 716	1 415	4 703	2 785	
226																
177	24	245	24	174	23	173	36	128	36	122	51	139	69	219	121	226 003
138	19	167	23	128	22	122	19	97	33	69	34	57	33	115	71	226 102
192	22	280	46	191	29	193	33	157	55	128	53	114	53	221	135	226 006
550	73	651	83	548	80	447	103	436	104	331	113	274	138	434	256	226 009
246	23	326	32	268	35	230	34	198	67	134	58	128	75	194	107	226 010
349	65	415	74	344	65	273	69	253	90	197	73	210	102	398	248	226 012
486	84	672	81	601	110	528	120	478	155	411	177	413	220	832	506	226 013
517	63	649	88	566	76	531	108	447	132	358	113	345	167	608	377	226 105
67	4	87	2	81	12	75	15	48	12	40	12	41	22	59	40	226 017
498	90	658	120	542	98	442	100	343	111	307	123	260	143	414	261	226 018
70	5	82	7	87	13	84	11	56	21	51	18	42	22	101	65	226 020
82	11	94	16	91	11	73	17	63	20	47	15	38	22	73	47	226 022
17	2	16	2	10	1	19	2	16	4	17	7	8	1	18	10	226 027
433	61	546	81	414	60	375	66	311	84	232	77	185	96	282	169	226 028
80	-	117	16	89	7	66	7	75	15	63	27	46	25	93	48	226 029
103	12	135	13	120	17	116	24	93	29	59	19	55	24	90	53	226 106
512	76	627	67	515	69	393	64	333	97	266	111	229	94	437	260	226 031

Noch: 3. Bezugspersonen innerhalb des Haushalts am Ort der Hauptwohnung in den Gemeinden Baden-Württembergs am 25. Mai 1987

Schl.-Nr.	Gemeinde	Bezugspersonen innerhalb des Haushalts ¹⁾ insgesamt	Dar- unter weib- lich	Alter von ... bis									
				unter 20	dar- unter weib- lich	20-25	dar- unter weib- lich	25-30	dar- unter weib- lich	30-35	dar- unter weib- lich	35-40	dar- unter weib- lich
				3	4	5	6	7	8	9	10	11	12
226 107	Hirschberg a.d. Bergstr.	3 834	1 005	10	4	165	67	311	88	340	67	379	65
226 032	Hockenheim, Stadt	6 693	1 685	34	12	297	109	574	139	662	99	654	75
226 036	Ilvesheim	3 100	765	9	3	117	44	235	56	289	47	287	36
226 037	Ketsch	4 770	1 032	17	11	156	49	390	70	438	57	465	59
226 038	Ladenburg, Stadt	4 870	1 297	24	7	188	84	395	130	472	81	498	67
226 040	Laudenbach	1 973	424	6	2	58	18	164	29	205	26	213	27
226 041	Leimen, Stadt	7 934	2 211	59	35	486	213	901	277	754	151	814	142
226 104	Lobbach	794	167	-	-	24	11	69	10	93	8	100	10
226 046	Malsch	977	211	3	-	34	8	87	16	123	16	92	5
226 048	Mauer	1 236	283	2	-	60	21	124	31	152	25	135	17
226 049	Meckesheim	1 852	431	7	5	61	19	145	30	176	13	198	20
226 054	Mühlhausen	2 308	497	7	3	97	32	231	43	255	27	256	23
226 055	Neckarbischofsheim, St.	1 276	315	6	5	35	14	112	24	119	10	123	7
226 056	Neckargemünd, Stadt	5 921	1 980	31	18	334	171	600	219	598	162	552	127
226 058	Neidenstein	590	132	-	-	25	7	59	13	58	10	59	6
226 059	Neulußheim	2 136	554	6	1	71	22	178	38	203	31	207	25
226 060	Nußloch	3 610	941	14	9	196	88	361	92	390	62	363	40
226 062	Ofersheim	4 409	1 132	23	10	188	76	389	97	425	66	427	63
226 063	Plankstadt	3 919	1 106	16	8	184	80	308	74	315	39	361	40
226 065	Rauenberg, Stadt	2 204	481	12	5	89	24	202	41	240	27	243	23
226 066	Reichartshausen	584	116	-	-	27	9	61	4	56	5	48	3
226 068	Reilingen	2 304	450	9	4	74	22	212	28	198	22	261	13
226 076	Sandhausen	5 168	1 302	27	14	303	139	545	121	550	105	546	88
226 080	Schönau, Stadt	1 870	500	8	4	62	21	153	25	150	22	182	30
226 081	Schönbrunn	931	176	4	-	38	15	76	9	98	10	103	6
226 082	Schriesheim, Stadt	5 324	1 412	26	14	302	134	495	151	545	90	618	77
226 084	Schwetzingen, Stadt	8 119	2 552	51	29	481	215	789	235	728	146	764	126
226 085	Sinsheim, Stadt	10 370	2 632	47	35	402	152	831	185	1 073	141	1 121	130
226 086	Spechbach	509	113	-	-	13	5	49	8	60	9	50	4
226 103	St. Leon-Rot	3 599	632	6	3	115	29	367	39	435	37	407	32
226 091	Waibstadt, Stadt	1 864	422	12	4	63	22	136	22	179	18	183	15
226 095	Walldorf, Stadt	5 340	1 241	34	13	244	84	458	85	475	66	544	75
226 096	Weinheim, Stadt	17 590	4 761	71	35	697	268	1 349	331	1 384	219	1 495	246
226 097	Wiesenbach	1 034	270	3	-	36	17	86	22	103	20	99	22
226 098	Wiesloch, Stadt	8 678	2 448	71	38	440	171	800	235	875	151	828	143
226 099	Wilhelmsfeld	1 235	313	6	4	71	32	101	20	101	11	105	12
226 101	Zuzenhausen	713	167	3	-	25	9	65	3	66	7	72	6
Zusammen		190 257	49 377	922	488	8 807	3 556	17 360	4 322	18 343	2 936	19 023	2 611
Region Unterer Neckar		449 764	137 222	3 459	1 911	31 112	14 436	45 964	13 876	42 944	8 965	41 457	7 237
Region Nordschwarzwald													
Stadtkreis													
231 000	Pforzheim, Stadt	49 402	17 450	416	240	3 225	1 503	4 529	1 295	4 180	920	3 914	787
Landkreise													
235	Calw												
235 006	Altensteig, Stadt	3 323	827	18	6	140	52	261	46	311	33	304	28
235 007	Althengstett	2 089	432	10	8	101	37	209	44	228	22	273	24
235 033	Bad Herrenalb, Stadt	2 979	1 134	34	18	172	87	198	49	213	43	203	36
235 008	Bad Liebenzell, Stadt	3 163	1 211	48	33	248	115	298	102	268	57	237	46
235 084	Bad Teinach-Zavelst., St.	1 005	305	9	5	75	35	83	22	89	9	67	7
235 085	Calw, Stadt	8 388	2 374	73	59	541	244	765	162	769	104	783	105
235 018	Dobel	688	242	3	-	36	17	50	6	49	8	56	11
235 020	Ebhausen	1 303	308	3	-	63	16	123	17	133	13	119	-
235 022	Egenhausen	523	106	-	-	20	4	52	5	46	4	52	2
235 025	Enzklösterle	501	160	12	7	22	11	32	8	34	4	39	10
235 029	Gechingen	1 192	251	3	-	71	29	121	23	132	10	119	-
235 032	Haibach, Stadt	1 671	368	7	1	79	21	141	22	175	19	166	14
235 035	Höfen an der Enz	680	216	18	14	35	19	75	17	63	6	56	7
235 046	Nagold, Stadt	7 968	2 084	56	31	680	322	774	160	750	126	779	86
235 047	Neubulach, Stadt	1 384	307	5	-	51	14	106	13	144	10	136	6
235 050	Neuweiler	886	201	6	3	29	6	75	7	86	11	74	10
235 055	Oberreichenbach	861	212	4	-	33	10	80	16	98	16	86	11
235 057	Ostelsheim	749	145	2	-	42	15	92	13	73	6	75	-

1) Bezugsperson ist die Person, die überwiegend zum Unterhalt des Haushalts beiträgt.

nach Alter und Geschlecht

unter . . . Jahren																Schl.-Nr.
40–45	dar- unter weib- lich	45–50	dar- unter weib- lich	50–55	dar- unter weib- lich	55–60	dar- unter weib- lich	60–65	dar- unter weib- lich	65–70	dar- unter weib- lich	70–75	dar- unter weib- lich	75 und mehr	dar- unter weib- lich	
13	14	15	16	17	18	19	20	21	22	23	24	25	26	27	28	
401	50	508	69	367	51	340	62	250	69	203	86	186	98	374	229	226 107
565	62	784	109	658	89	563	132	512	153	411	156	374	194	605	356	226 032
256	30	319	49	315	55	303	63	266	71	232	82	164	56	308	173	226 036
521	50	636	57	495	53	409	82	315	80	290	109	271	138	367	217	226 037
465	72	600	83	521	67	381	75	326	89	247	95	258	134	495	313	226 038
229	30	248	16	206	24	154	27	112	34	109	39	100	48	169	104	226 040
681	111	861	109	761	117	653	137	518	142	424	172	371	193	651	412	226 041
71	5	94	11	68	8	64	13	59	19	43	17	40	17	69	38	226 104
85	5	113	6	100	12	98	23	64	24	52	23	48	27	78	46	226 046
114	–	148	20	106	13	101	15	80	19	61	23	57	30	96	62	226 048
187	22	224	19	180	24	160	31	147	47	105	47	98	52	164	102	226 049
206	11	280	25	233	29	188	46	162	50	107	49	116	55	170	104	226 054
110	8	129	12	117	11	135	24	83	24	93	46	70	46	144	84	226 055
544	112	626	114	480	80	428	89	381	126	350	172	312	165	685	425	226 056
50	3	78	5	52	8	40	9	37	8	32	9	27	20	73	34	226 058
185	21	242	41	223	33	193	38	158	48	127	52	127	61	216	143	226 059
314	50	415	66	338	49	302	67	250	72	199	79	180	89	288	178	226 060
400	48	520	76	429	68	369	82	315	71	280	115	224	114	420	246	226 062
336	37	407	58	382	41	309	66	260	74	251	93	250	119	540	377	226 063
189	15	262	23	234	38	207	41	161	54	132	47	85	47	148	96	226 065
45	4	77	4	63	12	69	10	42	13	35	17	19	7	42	28	226 066
254	22	282	23	270	40	209	43	176	53	115	45	94	46	150	89	226 068
485	79	623	80	489	74	441	77	316	94	243	94	223	102	377	235	226 076
169	18	194	26	157	18	183	37	142	43	133	65	113	54	224	137	226 080
82	–	115	9	82	7	82	9	69	21	45	13	46	20	91	51	226 081
524	72	644	90	450	72	403	86	336	116	253	107	264	126	464	277	226 082
695	130	863	148	684	152	617	161	588	207	511	223	507	270	841	510	226 084
928	96	1 251	152	990	179	874	169	734	234	585	267	541	288	993	604	226 085
50	5	51	5	63	7	40	10	47	18	31	10	21	13	34	19	226 086
312	24	436	39	410	52	338	47	256	68	169	72	149	69	199	121	226 103
151	14	237	33	202	23	182	37	139	44	100	45	100	50	180	95	226 091
511	77	735	89	558	67	480	89	350	96	279	126	246	116	426	258	226 095
1 536	207	2 105	293	1 785	264	1 588	299	1 349	415	1 160	457	1 085	547	1 986	1 180	226 096
108	–	129	20	135	18	81	17	74	27	54	17	45	25	81	55	226 097
767	142	986	144	814	114	720	171	621	197	489	211	429	234	838	497	226 098
101	10	127	12	119	15	113	21	87	26	67	27	74	35	163	88	226 099
61	–	88	15	73	6	62	14	54	12	40	18	34	26	70	43	226 101
17 205	2 308	22 204	2 925	18 378	2 718	16 019	3 247	13 368	4 023	10 889	4 406	9 932	5 037	17 807	10 800	
37 365	6 096	47 332	7 584	39 734	7 095	35 289	8 110	30 936	10 425	25 771	11 314	23 940	12 604	44 461	27 569	

Region Nordschwarzwald

3 837	784	5 043	1 050	4 566	1 174	4 040	1 196	3 349	1 369	2 974	1 420	2 961	1 658	6 368	4 054	231 000
																235
279	35	368	45	342	50	296	59	242	67	195	88	189	98	378	220	235 006
209	20	257	30	180	18	160	23	115	40	95	36	95	40	157	90	235 007
180	40	247	71	233	65	211	69	262	125	279	138	257	126	490	267	235 033
230	47	283	83	217	62	242	91	242	103	230	127	236	109	384	236	235 008
69	8	101	13	100	21	95	27	85	24	59	27	54	31	119	76	235 084
782	81	949	160	797	170	650	154	534	193	460	214	465	246	820	482	235 085
37	–	71	16	63	19	46	16	68	35	53	22	60	25	96	60	235 018
88	7	150	8	128	18	136	28	83	24	86	47	58	40	133	85	235 020
46	4	62	6	56	5	48	7	35	12	34	14	22	18	50	25	235 022
30	6	56	8	49	6	49	14	39	14	37	21	28	15	74	36	235 025
117	13	168	15	119	13	87	16	80	27	61	21	38	20	76	50	235 029
141	13	184	20	193	23	133	19	111	39	88	39	86	47	167	91	235 032
45	1	63	13	64	15	56	12	40	11	34	16	51	36	80	49	235 035
687	72	879	91	791	108	600	121	450	141	401	208	421	205	700	413	235 046
100	–	167	18	149	19	108	28	119	41	88	40	81	43	130	67	235 047
83	8	105	14	101	10	81	18	61	18	56	24	40	21	89	51	235 050
75	–	93	6	79	15	88	18	45	15	41	16	44	28	95	53	235 055
66	6	100	10	93	9	64	14	29	9	27	15	29	13	57	32	235 057

Noch: 3. Bezugspersonen innerhalb des Haushalts am Ort der Hauptwohnung in den Gemeinden Baden-Württembergs am 25. Mai 1987

Schl.-Nr.	Gemeinde	Bezugspersonen innerhalb des Haushalts ¹⁾ insgesamt	Dar- unter weib- lich	Alter von ... bis									
				unter 20	dar- unter weib- lich	20-25	dar- unter weib- lich	25-30	dar- unter weib- lich	30-35	dar- unter weib- lich	35-40	dar- unter weib- lich
				3	4	5	6	7	8	9	10	11	12
235 060	Rohrdorf	713	196	2	-	49	19	69	18	65	7	70	9
235 065	Schömborg	3 063	1 067	57	40	394	160	345	84	267	57	274	52
235 066	Simmersfeld	578	148	1	-	12	5	53	6	57	4	47	6
235 067	Simmozheim	779	162	1	-	40	15	71	10	101	12	105	8
235 073	Unterreichenbach	906	273	12	7	41	22	75	15	82	18	82	15
235 079	Wildbad/Schwarzw.,St.	4 619	1 645	49	33	332	173	379	114	376	77	353	57
235 080	Wildberg, Stadt	3 124	629	22	14	148	46	276	36	343	29	345	29
	Zusammen	53 135	15 003	455	292	3 454	1 494	4 803	1 015	4 952	705	4 900	596
236	Enzkreis												
236 004	Birkenfeld	3 798	1 028	5	-	143	55	279	60	338	-	303	47
236 011	Eisingen	1 587	381	4	-	80	27	134	20	179	-	195	32
236 013	Engelsbrand	1 453	334	1	-	51	24	111	25	112	-	140	13
236 019	Friolzheim	1 117	203	10	4	57	16	109	18	131	7	140	7
236 025	Heimsheim, Stadt	1 586	328	6	3	74	26	153	26	171	29	179	24
236 028	Illingen	2 526	547	4	-	90	26	162	30	242	22	257	19
236 030	Ispringen	2 555	709	10	4	139	49	247	56	200	31	234	27
236 074	Kämpfelbach	2 178	524	4	-	76	32	206	27	199	26	212	21
236 070	Keltern	3 145	824	7	4	108	34	260	54	280	39	312	40
236 031	Kieselbronn	890	218	3	-	22	-	77	11	82	15	103	10
236 033	Knittlingen, Stadt	2 292	488	2	-	81	-	211	27	202	25	242	21
236 076	Königsbach-Stein	3 239	738	9	4	105	34	242	52	319	36	304	29
236 038	Maulbronn, Stadt	2 238	529	43	21	125	46	179	35	198	26	174	16
236 039	Mönsheim	866	167	-	-	30	11	84	13	84	10	93	8
236 040	Mühlacker, Stadt	9 607	2 454	55	28	483	180	850	188	864	136	841	91
236 043	Neuenbürg, Stadt	2 905	832	21	12	144	56	264	54	275	42	229	33
236 044	Neuhausen	1 545	297	4	-	56	14	128	14	168	9	167	17
236 073	Neulingen	1 716	374	3	-	55	16	196	29	180	15	192	20
236 046	Niefern-Öschelbronn	3 783	986	16	8	173	66	307	62	358	34	329	39
236 075	Ölbronn-Dürrn	1 060	214	1	-	49	13	90	13	119	12	101	6
236 050	Ötisheim	1 622	368	3	-	67	22	112	16	165	19	153	9
236 071	Remchingen	3 539	761	15	7	151	50	319	58	366	35	402	33
236 061	Sternenfels	872	186	1	-	27	11	68	8	95	6	82	2
236 072	Straubenhardt	3 237	776	14	3	132	48	279	48	307	30	316	33
236 062	Tiefenbronn	1 677	338	5	-	59	25	155	20	183	16	196	17
236 065	Wiernsheim	1 821	370	12	4	83	22	153	21	196	16	216	25
236 067	Wimsheim	786	158	4	-	46	14	87	12	97	9	87	12
236 068	Wurmberg	810	177	2	-	28	10	73	11	73	8	74	4
	Zusammen	64 450	15 309	264	122	2 734	949	5 535	1 008	6 183	726	6 273	655
237	Freudenstadt												
237 002	Alpirsbach, Stadt	2 415	647	11	6	98	43	202	43	187	21	231	23
237 075	Bad Rippoldsau-Schapb.	750	170	4	-	22	11	49	9	65	7	65	6
237 004	Baiersbronn	5 816	1 777	137	89	403	211	462	95	493	65	446	47
237 008	Betzweiler-Wäldle	489	114	-	-	19	3	39	2	47	4	36	2
237 019	Dornstetten, Stadt	2 239	573	6	2	77	25	181	33	232	31	236	22
237 024	Empfingen	982	209	3	-	29	7	82	6	99	12	95	11
237 027	Eutingen im Gäu	1 373	275	2	-	41	11	111	13	156	-	156	13
237 028	Freudenstadt, Stadt	9 421	3 569	197	159	534	292	711	213	748	173	745	132
237 030	Glatten	841	182	5	-	35	8	73	7	74	-	92	9
237 032	Grömbach	184	52	6	5	6	2	8	1	15	1	24	5
237 040	Horb am Neckar, Stadt	7 683	1 790	18	10	285	79	672	110	757	77	791	59
237 045	Loßburg	1 940	501	12	11	64	28	183	33	188	19	176	16
237 054	Pfalzgrafeneck	1 914	472	5	-	79	24	171	27	178	22	175	-
237 061	Schopfloch	639	152	4	-	30	10	41	3	80	4	55	-
237 073	Seewald	642	180	12	8	43	24	54	12	48	6	58	8
237 074	Waldachtal	1 827	445	16	13	91	32	185	29	197	19	191	19
237 072	Wörnersberg	72	22	2	-	11	7	6	3	10	2	6	-
	Zusammen	39 227	11 130	440	319	1 867	817	3 230	639	3 574	473	3 578	391
	Region Nordschwarzwald	206 214	58 892	1 575	973	11 280	4 763	18 097	3 957	18 889	2 824	18 665	2 429
	Regierungsbezirk Karlsruhe	1 026 171	302 050	7 019	3 999	62 427	27 289	98 189	26 163	97 043	17 852	95 114	14 812

1) Bezugsperson ist die Person, die überwiegend zum Unterhalt des Haushalts beiträgt.

nach Alter und Geschlecht

unter ... Jahren																Schl.-Nr.
40-45	dar- unter weib- lich	45-50	dar- unter weib- lich	50-55	dar- unter weib- lich	55-60	dar- unter weib- lich	60-65	dar- unter weib- lich	65-70	dar- unter weib- lich	70-75	dar- unter weib- lich	75 und mehr	dar- unter weib- lich	
13	14	15	16	17	18	19	20	21	22	23	24	25	26	27	28	
63	11	85	13	67	10	50	14	42	14	41	17	46	23	64	41	235 060
196	35	282	75	241	75	210	69	214	101	186	86	148	90	249	143	235 065
53	6	64	5	55	6	56	13	44	14	35	19	25	15	76	49	235 066
70	8	91	8	79	10	48	9	45	18	42	20	25	13	61	31	235 067
78	6	99	20	71	12	66	18	62	19	60	29	55	30	123	62	235 073
321	61	435	96	457	117	421	119	347	135	292	141	279	162	578	360	235 079
289	21	377	29	295	26	274	43	185	55	168	74	139	72	263	155	235 080
4 334	524	5 736	873	5 019	902	4 275	1 019	3 579	1 294	3 148	1 499	2 971	1 566	5 509	3 224	
																236
326	52	426	49	395	62	332	71	290	90	241	107	239	122	481	269	236 004
163	32	199	25	148	19	127	21	90	33	77	42	74	42	117	66	236 011
135	16	201	22	164	20	121	20	94	18	104	40	57	32	162	90	236 013
132	15	143	24	102	12	94	22	59	12	35	15	40	18	65	33	236 019
178	16	224	20	151	18	119	21	101	21	69	33	57	26	104	65	236 025
244	—	326	25	293	40	234	47	171	54	146	64	120	57	237	146	236 028
186	23	301	45	256	54	238	53	181	48	154	77	150	78	259	164	236 030
178	—	240	23	226	43	182	34	160	49	137	39	127	68	231	146	236 074
274	18	354	40	315	55	271	64	200	53	209	93	188	94	367	236	236 070
89	8	88	13	81	7	71	15	55	9	53	19	49	30	117	73	236 031
216	18	276	24	230	36	227	36	150	49	133	60	124	58	198	117	236 033
314	26	427	38	350	43	279	48	216	58	194	83	162	81	318	206	236 076
201	13	279	28	259	28	211	41	136	31	114	44	109	59	210	141	236 038
83	7	106	10	95	12	80	12	52	18	38	11	41	17	80	38	236 039
863	98	1 184	139	1 001	163	852	182	664	209	551	219	518	277	881	544	236 040
225	30	308	51	272	47	253	49	197	75	180	79	174	92	363	212	236 043
160	—	180	16	144	12	131	22	102	33	83	37	85	48	137	68	236 044
156	10	184	26	174	20	148	28	100	35	97	37	87	43	144	95	236 073
313	48	433	53	371	61	354	83	265	75	235	97	187	95	442	265	236 046
79	—	128	10	114	17	105	25	83	21	47	18	50	21	94	51	236 075
137	—	228	26	149	18	166	30	101	27	84	31	84	44	173	117	236 050
326	28	451	45	342	51	277	61	222	63	188	70	185	89	295	171	236 071
78	5	102	14	81	9	100	18	72	27	50	21	34	18	82	47	236 061
294	28	382	45	321	43	276	66	212	59	176	67	166	88	362	218	236 072
193	—	208	25	149	20	135	19	96	25	85	45	68	30	145	88	236 062
187	14	216	24	167	22	172	34	110	29	83	41	88	41	138	77	236 065
78	5	70	6	77	10	69	11	42	8	40	18	29	16	60	37	236 067
56	—	101	10	92	14	92	14	63	22	51	23	36	15	69	39	236 068
5 864	571	7 765	876	6 519	956	5 716	1 147	4 284	1 251	3 654	1 530	3 328	1 699	6 331	3 819	
																237
181	14	259	32	264	42	228	48	188	57	144	66	147	79	275	173	237 002
47	—	103	12	78	6	93	14	72	24	46	16	36	20	70	37	237 075
345	47	632	77	550	99	508	105	382	124	370	167	351	186	737	465	237 004
46	5	53	7	57	10	41	4	32	12	27	12	35	21	57	32	237 008
195	29	259	36	213	34	183	39	173	60	112	45	123	60	249	157	237 019
91	—	138	12	117	12	72	13	61	18	52	21	55	32	88	57	237 024
122	11	169	11	157	19	116	20	82	22	70	29	57	37	134	81	237 027
644	117	939	186	795	194	718	243	684	299	666	342	726	413	1 314	806	237 028
60	6	105	8	78	17	77	16	65	27	55	17	47	19	75	43	237 030
11	—	21	1	20	—	17	6	12	7	9	—	15	—	20	9	237 032
668	71	919	93	753	94	678	146	516	174	419	195	469	246	738	436	237 040
160	20	222	34	208	36	180	35	142	48	108	51	105	64	192	106	237 045
135	16	237	21	199	35	176	32	132	47	117	55	105	59	205	114	237 054
45	4	84	9	66	13	64	20	53	15	38	15	24	20	55	32	237 061
37	1	82	13	68	11	58	14	37	11	35	19	28	16	82	37	237 073
150	13	204	24	161	37	157	45	156	51	110	37	86	45	123	81	237 074
5	—	7	2	5	—	8	1	7	2	2	—	2	—	1	—	237 072
2 942	365	4 433	578	3 789	663	3 374	801	2 794	998	2 380	1 096	2 411	1 324	4 415	2 666	
16 977	2 244	22 977	3 377	19 893	3 695	17 405	4 163	14 006	4 912	12 156	5 545	11 671	6 247	22 623	13 763	
84 722	12 878	110 745	17 174	93 895	16 725	83 533	19 101	71 366	24 323	60 134	26 805	56 446	29 876	105 538	65 053	

Noch: 3. Bezugspersonen innerhalb des Haushalts am Ort der Hauptwohnung in den Gemeinden Baden-Württembergs am 25. Mai 1987

Schl.-Nr.	Gemeinde	Bezugspersonen innerhalb des Haushalts ¹⁾ insgesamt	Dar- unter weib- lich	Alter von ... bis									
				unter 20	dar- unter weib- lich	20-25	dar- unter weib- lich	25-30	dar- unter weib- lich	30-35	dar- unter weib- lich	35-40	dar- unter weib- lich
				3	4	5	6	7	8	9	10	11	12

Regierungsbezirk Freiburg

Region Südlicher Oberrhein

311 000	Stadtkreis Freiburg im Breisg., St.	93 346	38 770	1 289	788	12 635	6 852	13 509	5 531	9 612	3 081	7 398	2 024
	Landkreise												
315	Breisgau- Hochschwarzwald												
315 003	Au	434	120	8	6	27	12	46	17	49	11	38	7
315 004	Auggen	740	186	1	—	23	10	53	8	57	—	89	7
315 006	Bad Krozingen	5 040	1 651	29	18	226	98	417	122	427	95	431	79
315 007	Badenweiler	1 511	580	40	31	68	46	65	17	111	32	92	17
315 008	Ballrechten-Dottingen	608	137	1	—	37	17	69	9	84	11	82	13
315 013	Bötzingen	1 703	383	5	—	94	29	177	31	188	33	178	16
315 014	Bollschweil	736	159	5	—	28	13	85	21	91	16	79	10
315 015	Breisach am Rhein, St.	3 744	929	23	10	162	58	342	70	444	71	455	59
315 016	Breitnau	498	112	8	6	31	17	46	13	65	9	49	5
315 020	Buchenbach	961	209	2	—	41	16	114	23	116	13	105	16
315 022	Buggingen	1 099	206	1	—	42	15	95	18	117	6	120	10
315 028	Ebringen	791	202	1	—	44	21	99	22	90	14	69	7
315 131	Ehrenkirchen	2 135	502	5	—	83	30	235	62	243	39	225	29
315 030	Eichstetten	896	189	2	—	34	11	94	16	110	—	113	10
315 031	Eisenbach (Hochschw.)	761	161	2	—	29	7	66	7	67	9	73	9
315 033	Eschbach	443	73	—	—	17	5	62	11	75	2	45	5
315 037	Feldberg (Schwarzwald)	686	242	16	12	98	44	67	21	60	18	58	14
315 039	Friedenweiler	616	157	3	—	28	13	44	8	60	10	62	6
315 041	Glottental	944	247	21	11	57	28	82	24	91	21	95	8
315 043	Gottenheim	805	169	3	—	28	8	92	23	108	15	84	10
315 047	Gundelfingen	4 603	1 392	25	16	343	182	564	194	558	144	527	123
315 048	Hartheim	1 085	228	5	—	59	25	121	20	146	23	157	16
315 050	Heitersheim, Stadt	1 564	339	6	3	93	39	160	36	183	26	170	14
315 051	Heuweiler	303	64	1	—	6	1	26	11	45	6	49	4
315 052	Hinterzarten	968	379	96	61	98	58	61	22	70	18	71	16
315 056	Horben	313	88	4	—	18	10	29	6	41	10	33	9
315 059	Ihringen	1 792	420	3	—	72	18	167	29	193	23	178	27
315 064	Kirchzarten	3 211	912	12	6	128	71	272	78	317	68	284	47
315 068	Lenzkirch	1 814	593	34	24	111	57	159	39	153	25	145	22
315 070	Löffingen, Stadt	2 161	488	12	8	86	36	174	36	225	24	236	19
315 132	March	3 094	693	13	6	241	78	390	91	440	81	395	60
315 072	Merdingen	754	131	—	—	31	7	76	13	104	11	92	5
315 073	Merzhausen	1 892	652	13	6	158	83	222	98	157	51	172	54
315 074	Müllheim, Stadt	5 550	1 722	32	20	288	122	504	138	473	94	473	73
315 130	Münstertal/Schwarzw.	1 513	291	6	2	56	18	139	16	166	20	146	20
315 076	Neuenburg am Rhein, St.	2 928	590	6	3	128	52	286	55	342	39	353	43
315 084	Oberried	788	149	11	8	31	12	78	10	88	13	78	7
315 089	Pfaffenweiler	953	204	1	—	63	28	105	23	128	21	135	22
315 098	Schallstadt	1 899	429	6	3	106	42	195	49	232	51	206	27
315 102	Schluchsee	972	297	42	28	114	71	85	18	81	9	91	18
315 107	Sölden	359	113	3	—	51	41	37	15	42	9	42	6
315 094	St. Märgen	536	127	—	—	11	8	46	5	66	4	50	8
315 095	St. Peter	701	167	4	—	29	12	59	10	70	6	63	9
315 108	Staufen im Breisgau, St.	2 581	732	8	3	118	39	200	47	232	52	263	37
315 109	Stegen	1 303	335	6	4	68	38	133	43	147	32	138	27
315 111	Sulzburg, Stadt	871	243	6	3	35	15	71	22	99	19	70	13
315 113	Titisee-Neustadt, Stadt	4 343	1 345	60	44	285	158	357	104	384	65	393	54
315 115	Umkirch	1 991	584	14	5	178	61	273	93	261	53	258	64
315 133	Vogtsbg. i. Kaiserst., St.	1 861	388	6	1	63	19	150	25	179	20	203	11
315 125	Wittnau	420	100	2	—	23	11	48	15	45	6	43	11
	Zusammen	78 274	20 809	613	379	4 288	1 910	7 537	1 904	8 320	1 460	8 056	1 203
316	Emmendingen												
316 002	Bahlingen	1 172	256	—	—	47	18	109	25	160	22	149	5
316 003	Biederbach	353	37	—	—	10	3	28	1	46	3	36	1

1) Bezugsperson ist die Person, die überwiegend zum Unterhalt des Haushalts beiträgt.

nach Alter und Geschlecht

unter . . . Jahren															Schl.-Nr.
40-45	dar- unter weib- lich	45-50	dar- unter weib- lich	50-55	dar- unter weib- lich	55-60	dar- unter weib- lich	60-65	dar- unter weib- lich	65-70	dar- unter weib- lich	70-75	dar- unter weib- lich	75 und mehr	
13	14	15	16	17	18	19	20	21	22	23	24	25	26	27	

Regierungsbezirk Freiburg

Region Südlicher Oberrhein

6 338	1 726	7 353	2 070	6 002	1 665	5 621	1 789	5 124	2 176	4 514	2 390	4 542	2 648	9 409	6 030	311 000
																315
49	10	53	6	34	3	38	6	24	7	15	3	24	15	29	17	315 003
65	8	101	21	61	10	56	10	71	15	58	28	45	25	60	37	315 004
411	75	496	94	364	88	390	108	330	128	361	149	449	217	709	380	315 006
108	20	147	36	111	25	111	35	122	53	132	56	156	78	248	134	315 007
66	-	48	6	46	8	46	12	25	7	31	15	35	13	38	21	315 008
171	-	219	17	171	29	135	23	101	34	69	30	72	42	123	81	315 013
74	10	90	8	86	16	59	-	39	11	26	7	27	17	47	22	315 014
335	39	433	73	346	54	312	70	243	71	196	84	168	84	285	186	315 015
37	2	49	5	51	7	39	5	24	7	32	9	24	10	43	17	315 016
102	22	122	15	92	12	82	18	54	17	36	9	29	15	66	33	315 020
92	6	133	8	98	10	124	24	82	22	73	19	49	19	73	49	315 022
75	11	77	6	68	14	64	16	54	11	34	17	45	17	71	46	315 028
214	32	246	33	198	-	180	25	131	38	119	49	96	51	160	88	315 131
87	11	76	13	80	9	78	16	60	18	41	17	49	20	72	41	315 030
59	-	105	14	74	8	70	13	60	14	36	14	42	23	78	40	315 031
42	3	45	2	24	3	39	9	27	8	30	7	19	8	18	10	315 033
39	12	66	10	55	12	53	10	43	19	30	15	34	20	67	35	315 037
44	6	58	6	47	-	51	9	44	17	64	27	38	14	73	33	315 039
74	5	96	16	102	12	96	18	79	22	45	22	39	20	67	40	315 041
75	-	72	6	79	3	75	15	43	18	38	13	34	17	74	37	315 043
454	77	506	120	374	84	335	60	252	83	203	71	168	81	294	157	315 047
106	19	129	-	85	12	92	17	58	21	44	11	29	17	54	35	315 048
138	17	190	16	138	14	129	21	95	25	81	23	65	34	116	71	315 050
23	2	37	5	23	3	32	8	17	4	7	-	14	8	23	12	315 051
59	11	87	22	78	15	63	22	62	21	58	27	55	28	110	58	315 052
29	5	37	5	39	9	26	-	15	6	18	10	6	1	18	9	315 056
135	18	190	-	188	19	159	30	140	43	100	36	91	50	176	110	315 059
305	54	436	86	302	42	266	58	218	77	177	77	180	84	314	164	315 064
132	27	183	31	148	32	152	34	134	45	110	56	124	63	229	138	315 068
171	19	250	24	210	28	216	24	169	62	137	66	88	41	187	101	315 070
273	45	370	38	237	25	205	33	149	47	117	48	102	51	162	90	315 132
59	4	83	9	80	10	68	11	41	7	34	13	34	12	52	29	315 072
206	35	205	36	167	33	135	31	106	34	87	39	80	42	184	110	315 073
479	78	619	115	457	88	414	109	419	142	384	182	372	191	636	370	315 074
109	12	189	14	171	17	139	25	100	23	81	25	66	27	145	72	315 130
281	27	351	37	280	37	256	42	188	52	162	65	119	50	176	88	315 076
77	11	112	13	76	9	79	14	50	9	33	7	30	16	45	20	315 084
109	10	112	13	71	-	70	9	46	12	29	9	27	14	57	36	315 089
204	23	255	32	158	16	142	18	120	35	89	35	64	33	122	65	315 098
77	10	99	15	68	15	72	14	64	17	62	18	36	20	81	44	315 102
27	-	26	5	40	4	31	5	18	7	11	4	7	3	24	8	315 107
39	1	56	3	40	6	51	8	56	24	41	12	26	13	54	35	315 094
60	11	69	-	83	12	79	12	50	17	36	16	37	16	62	39	315 095
239	32	286	50	210	38	195	48	168	63	191	85	169	73	302	165	315 108
106	16	185	34	138	18	119	23	76	19	53	23	49	24	85	34	315 109
64	15	111	14	81	17	72	18	65	20	55	18	47	23	95	46	315 111
322	45	407	67	380	71	353	81	372	112	281	124	258	146	491	274	315 113
207	39	246	62	170	36	94	19	94	37	58	28	53	37	85	50	315 115
144	10	214	13	217	17	163	30	137	51	129	56	84	42	172	93	315 133
56	10	51	9	40	-	40	8	24	5	7	1	20	7	21	13	315 125
6 909	982	8 823	1 314	6 936	1 087	6 345	1 283	5 159	1 657	4 341	1 775	3 974	1 972	6 973	3 883	316
90	12	122	7	103	12	113	19	75	20	63	29	51	27	90	60	316 002
31	1	53	4	39	3	47	8	21	4	18	4	8	1	16	4	316 003

Noch: 3. Bezugspersonen innerhalb des Haushalts am Ort der Hauptwohnung in den Gemeinden Baden-Württembergs am 25. Mai 1987

Schl.-Nr.	Gemeinde	Bezugspersonen innerhalb des Haushalts ¹⁾ insgesamt	Dar- unter weib- lich	Alter von . . . bis									
				unter 20	dar- unter weib- lich	20-25	dar- unter weib- lich	25-30	dar- unter weib- lich	30-35	dar- unter weib- lich	35-40	dar- unter weib- lich
				1	2	3	4	5	6	7	8	9	10
316 009	Denzlingen	4 760	1 320	39	16	292	125	476	132	484	125	556	113
316 010	Elzach, Stadt	2 046	426	4	—	54	22	164	20	229	17	221	18
316 011	Emmendingen, Stadt	9 384	2 948	64	33	584	271	896	279	851	173	874	172
316 012	Endingen, Stadt	2 476	619	2	—	95	40	190	26	285	30	252	—
316 013	Forchheim	347	75	—	—	8	3	31	2	43	5	39	3
316 054	Freiamt	1 186	214	—	—	31	10	100	13	122	13	136	7
316 014	Gutach im Breisgau	1 282	293	3	—	41	23	89	17	144	11	140	13
316 017	Herbolzheim, Stadt	2 876	752	5	—	108	40	249	42	295	35	283	40
316 020	Kenzingen, Stadt	2 488	635	11	9	80	29	202	32	265	44	258	28
316 024	Malterdingen	818	174	1	—	37	11	75	9	89	7	89	7
316 036	Reute	834	149	2	—	42	12	106	11	93	9	124	19
316 053	Rheinhausen	1 056	212	1	—	30	9	97	12	114	8	122	3
316 037	Riegel	1 025	235	8	3	63	14	106	14	116	17	112	16
316 038	Sasbach	922	192	2	—	24	9	68	12	100	9	103	9
316 039	Sexau	989	201	2	—	41	12	93	24	122	17	107	14
316 042	Simonswald	978	214	—	—	30	10	82	6	121	13	92	3
316 043	Teningen	4 017	966	16	8	144	57	333	75	436	65	416	57
316 045	Vörstetten	802	197	4	—	47	18	96	33	93	21	102	12
316 056	Waldkirch, Stadt	7 685	2 365	41	28	392	166	626	137	636	103	697	99
316 049	Weisweil	554	110	1	—	19	7	56	8	64	5	54	3
316 055	Winden im Elztal	834	155	4	—	16	4	72	2	107	13	82	—
316 051	Wyhl	955	194	1	—	36	8	102	12	143	13	98	6
	Zusammen	49 839	12 939	211	115	2 271	921	4 446	944	5 158	778	5 142	672
317	Ortenaukreis												
317 001	Achern, Stadt	7 716	2 057	48	29	315	137	666	145	831	110	768	89
317 005	Appenweiler	2 961	633	12	5	117	42	272	54	358	38	326	28
317 008	Bad Peterstal-Griesbach	1 025	243	11	7	29	14	72	12	85	6	80	9
317 009	Berghaupten	784	183	2	—	28	14	76	17	96	18	82	9
317 011	Biberach	1 002	213	2	—	32	10	102	13	112	8	105	11
317 021	Durbach	1 238	256	6	4	34	13	128	23	134	18	156	9
317 026	Ettenheim, Stadt	3 273	788	13	3	140	45	271	43	303	38	332	31
317 029	Fischerbach	451	78	—	—	19	6	40	8	48	5	46	2
317 031	Friesenheim	3 770	920	11	8	123	51	344	60	422	48	386	33
317 034	Gengenbach, Stadt	3 910	1 203	89	79	415	269	349	78	373	64	354	45
317 039	Gutach (Schwarzwaldb.)	825	200	1	—	12	3	46	11	79	9	67	7
317 040	Haslach im Kinzigtal, St.	2 371	706	9	4	88	46	191	52	215	27	199	28
317 041	Hausach, Stadt	1 939	517	10	5	78	27	165	35	213	28	172	15
317 046	Hofstetten	406	53	1	—	16	6	40	6	48	1	62	3
317 047	Hohberg	2 432	539	3	—	97	40	233	32	284	34	266	25
317 051	Hornberg, Stadt	1 777	497	9	5	44	16	122	25	164	28	162	16
317 152	Kappel-Grafenhausen	1 243	247	1	—	39	8	113	14	156	12	117	5
317 056	Kappelrodeck	1 973	460	7	3	62	17	169	21	192	18	197	19
317 057	Kehl, Stadt	11 484	3 209	57	31	670	320	1 028	236	1 098	185	1 070	164
317 059	Kippenheim	1 497	322	3	—	69	21	139	27	165	15	148	15
317 065	Lahr/Schwarzwald, Stadt	13 841	4 350	84	48	768	330	1 202	331	1 170	201	1 169	199
317 068	Lauf	1 337	307	8	5	43	15	113	18	157	22	130	11
317 067	Lautenbach	590	105	1	—	13	4	52	5	60	3	64	3
317 073	Mahlberg, Stadt	1 205	245	4	—	68	22	136	15	139	8	143	16
317 075	Meißenheim	1 099	251	3	—	27	8	94	15	110	14	113	11
317 078	Mühlenbach	420	75	3	—	11	2	40	3	49	—	50	5
317 151	Neuried	2 603	566	8	5	104	34	245	58	285	28	300	31
317 085	Nordrach	617	172	3	—	35	21	56	9	59	—	59	9
317 088	Oberharmersbach	701	141	4	—	32	13	55	6	88	4	72	6
317 089	Oberkirch, Stadt	5 997	1 409	16	6	261	101	527	75	637	76	593	53
317 093	Oberwolfach	790	142	2	—	23	10	59	14	89	11	75	3
317 096	Offenburg, Stadt	21 159	6 604	158	96	1 157	518	1 910	568	2 010	407	1 862	340
317 097	Ohlsbach	847	205	7	4	37	16	78	13	69	13	80	9
317 098	Oppenau, Stadt	1 653	384	2	—	50	15	128	24	169	16	157	8
317 100	Ortenberg	1 095	277	2	—	50	19	94	30	121	13	109	16
317 102	Ottenhöfen im Schwarzw.	1 068	239	1	—	31	8	82	7	106	8	84	5
317 110	Renchen, Stadt	2 216	527	12	9	84	28	207	27	230	22	229	14
317 153	Rheinau, Stadt	3 492	709	7	2	107	35	295	42	389	37	408	39
317 113	Ringsheim	708	144	3	—	20	6	65	10	69	7	87	6
317 114	Rust	916	207	3	—	28	7	92	11	101	11	101	5
317 116	Sasbach	1 618	382	7	2	66	26	157	24	202	32	163	17
317 118	Sasbachwalden	823	247	7	4	51	22	74	21	70	14	88	11

1) Bezugsperson ist die Person, die überwiegend zum Unterhalt des Haushalts beiträgt.

nach Alter und Geschlecht

unter . . . Jahren																Schl.-Nr.
40–45	dar- unter weib- lich	45–50	dar- unter weib- lich	50–55	dar- unter weib- lich	55–60	dar- unter weib- lich	60–65	dar- unter weib- lich	65–70	dar- unter weib- lich	70–75	dar- unter weib- lich	75 und mehr	dar- unter weib- lich	
13	14	15	16	17	18	19	20	21	22	23	24	25	26	27	28	
502	96	568	114	364	65	317	61	315	94	240	104	233	101	374	174	316 009
129	–	248	23	232	27	229	42	144	47	113	46	84	44	195	109	316 010
833	164	1 096	196	793	139	747	204	632	202	543	245	494	275	977	595	316 011
193	23	288	36	252	43	226	46	175	57	168	80	123	71	227	145	316 012
23	3	28	1	43	7	36	4	33	14	23	11	17	8	23	14	316 013
99	9	142	10	144	20	126	24	94	23	61	21	42	18	89	46	316 054
96	–	136	13	139	16	110	20	103	27	87	32	54	30	140	83	316 014
268	–	311	37	290	48	255	51	215	74	174	77	155	102	268	165	316 017
231	14	280	41	213	34	257	54	184	79	163	75	124	61	220	135	316 020
63	–	88	10	89	15	72	13	54	17	48	17	47	25	66	36	316 024
90	10	116	11	80	–	55	9	36	10	18	9	26	17	46	26	316 036
80	6	138	11	112	16	106	22	72	30	46	20	50	26	88	49	316 053
95	17	120	15	86	16	88	15	61	15	45	16	53	26	72	51	316 037
73	–	115	12	86	8	97	13	68	21	61	25	47	24	78	43	316 038
100	–	114	10	94	15	99	9	55	9	49	19	35	18	78	45	316 039
85	12	102	6	95	15	96	21	81	27	43	15	52	33	99	53	316 042
392	45	523	72	417	59	328	63	271	78	230	91	197	110	314	186	316 043
82	8	95	12	75	–	55	12	43	14	36	15	29	14	45	27	316 045
597	100	831	133	770	153	698	171	529	204	452	212	496	293	920	566	316 056
49	3	64	7	57	8	43	4	42	7	25	13	29	17	51	28	316 049
68	8	86	10	97	5	76	13	56	14	39	16	44	17	87	48	316 055
77	7	110	15	90	10	72	15	75	17	58	34	42	24	51	33	316 051
4 346	610	5 774	806	4 760	747	4 348	913	3 434	1 104	2 803	1 226	2 532	1 382	4 614	2 721	317
585	76	811	99	734	125	637	117	553	199	501	224	430	224	837	483	317 001
271	30	344	37	281	28	229	36	226	77	175	71	130	59	220	128	317 005
55	6	133	13	103	9	107	17	90	35	66	26	68	32	126	57	317 008
67	7	87	8	78	5	61	11	62	19	52	24	31	18	62	33	317 009
70	9	120	10	102	10	88	16	84	32	54	28	46	22	85	44	317 011
106	9	153	19	119	13	108	17	77	17	74	32	57	29	86	53	317 021
258	34	367	44	349	34	324	61	231	75	204	93	164	93	317	194	317 026
34	3	72	8	53	8	53	8	29	5	23	8	14	5	20	12	317 029
301	35	397	40	349	47	357	68	248	70	237	115	209	110	386	235	317 031
270	29	410	62	353	49	332	68	276	103	192	77	172	84	325	196	317 034
62	4	104	16	99	13	94	23	62	16	54	24	43	12	102	62	317 039
170	17	252	33	243	26	219	66	157	53	153	68	191	111	284	175	317 040
126	11	207	27	217	34	190	43	155	54	123	56	109	69	174	113	317 041
35	3	56	3	39	3	29	1	22	4	18	4	23	11	17	8	317 046
192	–	255	30	246	32	225	33	142	37	125	55	147	75	217	128	317 047
121	10	201	26	192	38	173	42	152	55	123	47	91	52	223	137	317 051
97	–	149	9	128	19	109	17	88	26	66	34	68	33	112	65	317 152
144	14	217	22	201	22	213	44	147	41	129	63	113	66	182	110	317 056
989	152	1 335	233	1 123	205	979	190	811	271	703	294	574	295	1 047	633	317 057
107	–	196	24	161	18	148	18	99	35	66	29	56	28	140	80	317 059
1 105	188	1 478	254	1 287	248	1 193	310	958	359	906	391	890	506	1 631	985	317 065
123	12	159	18	130	19	142	35	99	30	73	32	72	41	88	49	317 068
46	4	69	5	56	7	72	11	34	12	29	11	40	14	54	26	317 067
106	–	125	24	94	19	102	11	84	23	66	28	46	20	92	50	317 073
92	6	125	12	115	20	114	24	87	26	73	29	51	31	95	55	317 075
29	3	47	4	60	7	48	8	26	6	21	11	13	7	23	15	317 078
200	16	304	26	285	41	226	45	186	49	144	65	117	57	199	111	317 151
60	12	75	10	62	8	56	19	37	11	33	18	31	16	51	31	317 085
35	–	86	7	97	9	63	7	46	15	45	20	28	19	50	29	317 088
484	39	627	62	605	86	546	103	434	138	367	174	338	172	562	324	317 089
76	8	98	–	84	7	90	9	76	21	34	14	31	15	53	28	317 093
1 720	291	2 347	424	1 880	360	1 700	415	1 619	599	1 313	582	1 241	664	2 242	1 340	317 096
73	10	100	9	77	8	81	20	57	14	43	15	52	32	93	42	317 097
96	–	217	18	177	25	190	39	110	37	116	56	81	39	160	98	317 098
78	–	113	12	101	12	100	17	88	28	69	37	59	28	111	56	317 100
75	–	145	13	101	13	118	25	84	19	66	35	63	33	112	67	317 102
176	22	234	26	203	32	217	42	171	62	113	58	129	66	211	119	317 110
299	30	420	43	349	41	315	64	257	72	192	74	163	72	291	158	317 153
43	–	88	5	78	6	67	17	49	22	40	10	34	19	65	33	317 113
78	–	104	17	101	13	77	21	59	17	47	28	38	22	87	51	317 114
131	13	187	26	147	27	160	26	106	28	92	46	79	40	121	75	317 116
68	14	83	22	80	19	67	14	59	25	55	28	42	19	79	34	317 118

Noch: 3. Bezugspersonen innerhalb des Haushalts am Ort der Hauptwohnung in den Gemeinden Baden-Württembergs am 25. Mai 1987

Schl.-Nr.	Gemeinde	Bezugspersonen innerhalb des Haushalts ¹⁾ insgesamt	Dar- unter weib- lich	Alter von ... bis									
				unter 20	dar- unter weib- lich	20-25	dar- unter weib- lich	25-30	dar- unter weib- lich	30-35	dar- unter weib- lich	35-40	dar- unter weib- lich
				3	4	5	6	7	8	9	10	11	12
317 121	Schuttertal	941	194	-	-	24	7	90	7	101	8	93	5
317 122	Schutterwald	2 190	428	7	5	80	26	198	39	240	32	247	16
317 150	Schwanau	1 917	472	24	23	62	33	132	19	173	12	208	23
317 126	Seebach	434	86	1	-	13	1	34	3	58	3	43	4
317 127	Seelbach	1 696	398	8	6	64	21	109	12	166	16	173	15
317 129	Steinach	1 129	216	3	-	48	19	113	8	125	14	133	8
317 141	Willstätt	2 650	570	7	5	123	49	242	49	303	39	306	24
317 145	Wolfach, Stadt	2 302	632	6	3	91	31	183	31	204	36	226	24
317 146	Zell am Harmersbach, St.	2 356	653	9	7	102	47	208	48	233	31	235	24
	Zusammen	132 487	34 661	705	439	6 100	2 599	11 636	2 454	13 358	1 856	12 895	1 523
	Region												
	Südlicher Oberrhein	353 946	107 179	2 818	1 721	25 294	12 282	37 128	10 833	36 448	7 175	33 491	5 422

Region Schwarzwald-Baar-Heuberg

Landkreise													
325	Rottweil												
325 001	Aichhalden	1 386	333	5	-	46	12	104	14	138	8	126	11
325 009	Bösingen	873	163	-	-	24	4	85	10	120	9	87	13
325 072	Deißlingen	1 870	425	2	-	54	17	153	25	197	13	160	13
325 011	Dietingen	1 177	240	2	-	20	6	92	8	122	9	90	-
325 012	Dornhan, Stadt	1 907	445	4	-	42	16	150	21	157	19	187	-
325 014	Dunningen	1 635	358	2	-	34	11	153	18	187	23	177	-
325 015	Epfendorf	1 190	278	9	4	48	13	117	12	112	13	120	4
325 071	Eschbronn	679	145	1	-	16	3	45	8	46	4	76	9
325 070	Fluorn-Winzeln	1 017	230	2	-	29	12	91	13	92	8	86	7
325 024	Hardt	757	137	1	-	16	4	60	13	100	9	79	6
325 036	Lauterbach	1 273	334	3	-	32	-	89	8	93	10	100	13
325 045	Oberndorf am Neckar, St.	5 497	1 497	21	13	189	69	366	68	438	60	480	48
325 049	Rottweil, Stadt	9 225	2 891	191	75	418	178	660	178	757	131	836	127
325 050	Schenkenzell	689	173	6	5	10	7	64	10	68	8	47	3
325 051	Schiltach, Stadt	1 513	419	6	3	55	25	106	25	131	20	135	14
325 053	Schramberg, Stadt	7 404	2 294	47	23	306	126	555	109	560	85	623	96
325 057	Sulz am Neckar, Stadt	3 808	912	15	9	132	38	321	48	336	40	340	27
325 058	Tennenbronn	1 249	271	8	5	37	12	103	15	132	12	117	6
325 060	Villingendorf	924	194	5	-	41	13	79	11	106	14	106	10
325 061	Vöhringen	1 210	290	2	-	45	11	103	12	120	10	122	13
325 064	Wellendingen	878	214	5	-	14	-	71	10	101	11	79	6
325 069	Zimmern ob Rottweil	1 736	377	8	3	64	23	179	38	195	26	177	15
	Zusammen	47 897	12 620	345	157	1 672	614	3 746	674	4 308	542	4 350	466
326	Schwarzwald-Baar-Kreis												
326 003	Bad Dürkheim, Stadt	4 443	1 535	35	24	144	68	298	95	341	59	337	57
326 005	Blumberg, Stadt	3 652	818	14	6	151	37	293	36	336	31	356	31
326 006	Bräunlingen, Stadt	1 804	367	5	-	72	26	177	26	201	27	190	-
326 075	Brigachtal	1 709	328	5	-	69	26	203	40	243	36	241	29
326 010	Dauchingen	1 105	214	3	-	49	19	98	16	132	17	116	-
326 012	Donaueschingen, Stadt	7 270	2 037	65	56	360	166	633	150	704	110	717	94
326 017	Furtwangen i. Schw., St.	4 025	1 019	36	19	404	97	396	70	374	40	342	43
326 020	Gütenbach	523	118	-	-	16	6	43	4	65	8	36	4
326 027	Hüfingen, Stadt	2 194	480	4	-	102	28	199	40	255	29	239	27
326 031	Königsfeld i. Schwarzw.	2 111	644	142	42	76	42	126	20	191	40	191	33
326 037	Mönchweiler	1 180	274	8	5	40	17	91	11	143	23	118	13
326 041	Niedereschach	1 661	357	12	9	82	43	163	39	178	18	209	15
326 054	Schönwald i. Schwarzw.	815	199	7	3	31	12	58	12	56	4	76	8
326 055	Schonach im Schwarzw.	1 667	420	8	4	62	28	124	19	134	13	167	12
326 052	St. Georgen i. Schw., St.	5 561	1 561	29	17	217	96	426	92	486	66	492	67
326 060	Triberg i. Schwarzw., St.	2 311	657	23	10	101	44	163	28	194	29	179	17
326 061	Tuningen	816	206	1	-	24	6	49	7	77	12	88	10
326 065	Unterkirnach	744	146	12	5	35	13	63	10	72	7	83	8
326 074	Villingen-Schwen., St.	32 655	9 971	229	138	1 501	667	2 556	632	2 735	507	2 852	541
326 068	Vöhrenbach, Stadt	1 439	336	8	6	36	12	115	10	116	7	132	16
	Zusammen	77 685	21 687	646	351	3 572	1 453	6 274	1 357	7 033	1 083	7 161	1 048

¹⁾ Bezugsperson ist die Person, die überwiegend zum Unterhalt des Haushalts beiträgt.

nach Alter und Geschlecht

unter ... Jahren																Schl.-Nr.
40-45	dar- unter weib- lich	45-50	dar- unter weib- lich	50-55	dar- unter weib- lich	55-60	dar- unter weib- lich	60-65	dar- unter weib- lich	65-70	dar- unter weib- lich	70-75	dar- unter weib- lich	75 und mehr	dar- unter weib- lich	
13	14	15	16	17	18	19	20	21	22	23	24	25	26	27	28	
59	4	104	8	102	10	128	21	65	21	51	30	47	29	77	44	317 121
196	11	291	25	269	32	157	31	156	39	116	38	84	41	149	93	317 122
135	11	238	25	206	27	183	29	147	42	103	43	124	73	182	112	317 150
24	2	56	7	49	5	45	7	28	9	21	7	21	10	41	28	317 126
152	9	200	21	169	14	149	30	134	47	105	54	105	53	162	100	317 127
73	4	134	—	115	13	112	22	79	22	63	29	50	31	81	39	317 129
242	26	320	31	271	32	233	40	172	57	154	68	110	61	167	89	317 141
175	22	250	38	219	30	210	41	162	50	148	70	149	84	279	172	317 145
214	33	250	27	233	35	183	43	187	70	141	69	132	69	229	150	317 146
10 523	1 301	14 940	1 988	12 972	1 963	11 819	2 442	9 567	3 194	7 977	3 542	7 196	3 811	12 799	7 549	
28 116	4 619	36 890	6 178	30 670	5 462	28 133	6 427	23 284	8 131	19 635	8 933	18 244	9 813	33 795	20 183	

Region Schwarzwald-Baar-Heuberg

																325
123	—	163	11	154	28	124	27	81	32	85	37	71	38	166	102	325 001
85	4	96	11	104	12	84	11	47	12	36	9	36	20	69	48	325 009
149	—	212	16	201	30	187	30	139	43	105	40	93	48	218	139	325 072
114	8	144	15	154	13	121	24	86	20	60	30	64	33	108	69	325 011
156	14	240	24	194	16	178	38	141	52	129	58	117	65	212	109	325 012
115	12	210	20	180	27	153	33	116	32	73	32	85	44	150	94	325 014
85	5	151	18	109	12	101	31	98	37	74	36	59	27	107	66	325 015
57	1	105	7	68	10	65	16	46	16	33	13	34	15	87	43	325 071
92	—	144	16	129	14	99	22	62	25	39	20	58	37	94	49	325 070
76	6	114	8	73	6	67	13	37	9	40	15	42	18	52	30	325 024
82	10	164	16	138	12	136	27	98	31	78	37	88	55	172	102	325 036
464	61	671	86	536	88	453	86	394	128	341	156	375	200	769	434	325 045
798	127	996	154	815	166	728	195	663	267	589	286	617	311	1 157	696	325 049
51	5	75	7	86	9	68	12	49	14	35	11	51	32	79	50	325 050
109	11	153	14	164	21	138	32	123	30	99	41	102	61	192	122	325 051
588	108	805	123	651	125	619	148	511	192	497	223	578	306	1 064	630	325 053
299	39	447	49	421	54	397	66	255	76	217	113	228	117	400	236	325 057
106	6	160	17	124	15	109	19	91	26	71	32	61	34	130	72	325 058
71	—	125	7	92	12	84	16	57	20	51	19	43	26	64	38	325 060
96	7	129	18	137	14	108	25	81	28	76	42	84	44	107	66	325 061
71	6	116	14	83	10	83	17	57	24	60	27	54	30	84	53	325 064
146	15	211	17	169	25	150	30	112	28	84	35	87	39	154	83	325 069
3 933	477	5 631	668	4 782	719	4 252	918	3 344	1 142	2 872	1 312	3 027	1 600	5 635	3 331	
																326
290	53	437	100	431	95	365	85	322	115	352	159	355	188	736	437	326 003
330	38	472	70	367	45	354	52	263	74	186	91	190	106	340	201	326 005
152	15	206	17	173	16	158	25	127	34	87	36	99	49	157	82	326 006
178	—	194	19	150	23	132	28	108	31	62	20	43	19	81	43	326 075
104	11	126	16	137	15	100	16	66	18	43	18	46	21	85	34	326 010
592	83	765	132	723	109	612	133	575	187	447	212	382	192	695	413	326 012
255	36	390	37	403	68	367	71	268	88	204	88	183	95	403	267	326 017
35	1	63	7	63	7	53	8	44	13	33	17	24	14	48	29	326 020
194	—	219	34	232	26	189	27	171	40	118	45	94	44	178	115	326 027
156	24	209	36	189	35	178	48	152	63	111	48	135	80	255	133	326 031
111	10	149	11	130	13	118	30	75	26	46	22	58	29	93	64	326 037
171	21	195	16	172	26	135	26	106	29	77	34	58	32	103	49	326 041
60	3	104	14	85	12	73	13	62	30	65	25	42	22	96	41	326 054
127	12	196	21	209	33	164	38	117	38	94	38	63	35	202	129	326 055
452	72	634	103	562	88	542	125	460	154	321	138	312	158	628	385	326 052
164	17	223	24	264	44	241	51	199	77	141	65	128	78	291	173	326 060
70	9	97	11	81	11	90	23	74	25	44	21	36	18	85	53	326 061
63	5	92	10	104	10	71	11	44	13	23	13	26	15	56	26	326 065
2 729	462	3 731	683	3 265	623	3 096	762	2 349	848	1 913	869	1 952	1 045	3 747	2 194	326 074
122	8	156	16	157	18	140	24	123	37	87	34	81	48	166	100	326 068
6 355	916	8 658	1 377	7 897	1 317	7 178	1 596	5 705	1 940	4 454	1 993	4 307	2 288	8 445	4 968	

Noch: 3. Bezugspersonen innerhalb des Haushalts am Ort der Hauptwohnung in den Gemeinden Baden-Württembergs am 25. Mai 1987

Schl.-Nr.	Gemeinde	Bezugspersonen innerhalb des Haushalts ¹⁾ insgesamt	Dar- unter weib- lich	Alter von ... bis									
				unter 20	dar- unter weib- lich	20-25	dar- unter weib- lich	25-30	dar- unter weib- lich	30-35	dar- unter weib- lich	35-40	dar- unter weib- lich
				3	4	5	6	7	8	9	10	11	12
327	Tuttlingen												
327 002	Aldingen	2 065	487	7	—	63	19	161	27	214	18	182	17
327 004	Bärenthal	152	43	—	—	4	—	11	—	21	1	16	1
327 005	Balgheim	251	58	—	—	12	5	15	6	23	2	33	3
327 006	Böttingen	397	87	—	—	8	1	38	1	40	3	48	2
327 007	Bubsheim	216	41	—	—	5	—	10	—	26	—	17	—
327 008	Buchheim	186	35	—	—	2	—	20	2	32	2	20	—
327 009	Deilingen	488	122	1	—	12	2	34	3	58	—	47	3
327 010	Denkingen	662	138	1	—	23	4	41	4	53	9	69	4
327 011	Dürbheim	458	106	—	—	20	7	37	4	47	8	49	4
327 012	Durchhausen	263	58	3	—	10	6	25	—	25	2	22	2
327 013	Egesheim	153	41	1	—	7	2	13	1	11	1	13	2
327 057	Emmingen-Liptingen	1 147	199	3	—	42	11	103	13	118	7	130	9
327 016	Fridingen a.d. Donau, St.	1 074	184	1	—	34	5	101	9	133	11	107	10
327 017	Frittlingen	616	124	5	—	22	7	44	6	74	—	73	4
327 018	Geisingen, Stadt	1 632	359	10	7	50	18	117	19	180	14	196	6
327 019	Gosheim	1 081	226	5	—	43	10	95	9	116	—	94	13
327 020	Gunningen	186	34	1	—	6	—	18	2	23	5	18	—
327 023	Hausen ob Verena	232	43	2	—	3	—	21	2	19	2	22	—
327 025	Immendingen	1 781	369	12	4	79	23	166	17	170	18	173	12
327 027	Irndorf	243	52	—	—	4	—	18	1	25	1	12	—
327 029	Königsheim	159	29	—	—	2	—	13	3	22	2	7	—
327 030	Kolbingen	366	70	2	—	10	1	31	4	35	4	44	2
327 033	Mahlstetten	233	40	—	—	3	—	18	—	32	—	21	1
327 036	Mühlheim a.d. Donau, St.	1 199	276	2	—	28	9	70	11	122	10	123	9
327 038	Neuhausen ob Eck	1 090	207	6	—	55	8	114	14	128	8	111	11
327 040	Reichenbach a. Heuberg	152	37	—	—	6	—	13	3	24	1	7	—
327 041	Renquishausen	196	34	—	—	3	—	24	2	18	—	26	1
327 056	Rietheim-Weilheim	859	195	2	—	28	10	65	11	91	11	71	—
327 055	Seitingen-Oberflacht	669	109	—	—	22	7	57	4	56	4	65	6
327 046	Spaichingen, Stadt	3 826	1 026	17	9	177	66	319	71	335	36	344	29
327 048	Talheim	359	80	1	—	8	—	26	4	34	2	37	3
327 049	Trossingen, Stadt	4 863	1 545	27	18	335	162	395	114	423	69	369	41
327 050	Tuttlingen, Stadt	13 501	4 193	110	62	704	283	1 110	268	1 157	212	1 070	186
327 051	Wehingen	1 098	230	3	—	54	12	83	11	110	12	116	7
327 054	Wurmlingen	1 312	289	2	—	34	7	91	12	132	24	123	—
	Zusammen	43 165	11 166	224	115	1 918	694	3 517	659	4 127	508	3 875	401
	Region												
	Schwarzwald-Baar-Heub.	168 747	45 473	1 215	623	7 162	2 761	13 537	2 690	15 468	2 133	15 386	1 915

Region Hochrhein-Bodensee

Landkreise													
335	Konstanz												
335 001	Aach, Stadt	531	119	1	—	14	4	43	9	48	6	63	2
335 002	Allensbach	2 258	618	8	7	139	64	250	76	233	36	232	37
335 098	Bodman-Ludwigshafen	1 375	400	6	4	49	20	113	23	133	26	134	29
335 015	Büdingen am Hochrhein	605	192	3	—	33	18	50	16	44	8	42	9
335 021	Eigeltingen	961	190	2	—	33	13	68	8	107	7	103	11
335 022	Engen, Stadt	3 254	782	6	4	117	47	288	55	315	41	302	32
335 025	Gaienhofen	1 056	315	11	6	48	28	66	18	96	16	127	24
335 026	Gailingen	931	276	2	—	54	27	87	30	73	16	85	11
335 028	Gottmadingen	3 343	799	6	4	111	44	255	47	281	36	264	25
335 035	Hilzingen	2 310	460	9	4	93	36	195	29	268	31	232	21
335 096	Hohenfels	496	100	1	—	15	5	42	5	38	3	66	8
335 043	Konstanz, Univ.-Stadt	35 871	13 262	440	196	4 317	2 024	4 527	1 436	3 099	807	2 647	618
335 055	Moos	932	186	3	—	22	—	75	15	108	13	96	8
335 097	Mühlhausen-Ehingen	1 108	201	7	2	37	8	99	11	113	11	115	12
335 057	Mühlingen	571	121	—	—	15	5	56	7	70	7	56	2
335 061	Öhningen	1 288	350	2	—	41	18	94	18	106	16	113	23
335 099	Orsingen-Nenzingen	716	119	1	—	18	4	59	13	69	6	84	8
335 063	Radolfzell a. Bodens., St.	10 617	3 099	83	54	557	246	929	231	998	179	1 056	182
335 066	Reichenau	1 553	402	18	15	98	55	171	47	152	25	191	20
335 100	Rielasingen-Worblingen	3 847	882	17	10	177	60	361	69	373	62	396	51

1) Bezugsperson ist die Person, die überwiegend zum Unterhalt des Haushalts beiträgt.

nach Alter und Geschlecht

unter ... Jahren																Schl.-Nr.
40-45	dar- unter weib- lich	45-50	dar- unter weib- lich	50-55	dar- unter weib- lich	55-60	dar- unter weib- lich	60-65	dar- unter weib- lich	65-70	dar- unter weib- lich	70-75	dar- unter weib- lich	75 und mehr	dar- unter weib- lich	
13	14	15	16	17	18	19	20	21	22	23	24	25	26	27	28	
																327
160	15	247	31	245	34	193	45	146	45	117	45	90	41	240	150	327 002
11	1	10	3	22	4	13	3	11	6	5	-	7	4	21	15	327 004
24	3	36	3	26	2	22	4	18	7	11	6	11	7	20	10	327 005
25	1	43	8	54	11	44	10	31	11	18	9	22	15	26	15	327 006
22	1	23	4	39	3	25	4	11	3	6	3	15	11	17	12	327 007
13	-	12	2	12	1	33	7	9	3	15	8	8	6	10	4	327 008
34	4	55	10	63	16	48	12	36	15	19	10	38	22	43	23	327 009
49	7	101	4	68	9	65	12	56	15	40	22	27	13	69	35	327 010
34	4	65	7	52	5	40	6	25	5	15	10	25	12	49	34	327 011
22	2	33	4	24	5	26	4	24	5	22	11	7	3	20	10	327 012
15	-	19	3	15	3	16	3	14	5	7	5	7	4	15	11	327 013
93	11	138	11	120	10	110	10	83	26	51	22	59	26	97	43	327 057
91	3	114	8	116	12	123	16	75	19	41	15	56	22	82	54	327 016
45	4	69	7	60	6	52	9	46	10	36	13	32	19	58	34	327 017
147	12	196	24	161	25	112	21	131	48	108	43	85	42	139	80	327 018
86	10	126	14	143	13	109	15	80	30	47	19	36	20	101	68	327 019
19	2	26	2	15	1	9	-	11	3	8	2	8	7	24	9	327 020
20	1	34	1	29	2	15	4	13	3	11	3	16	10	27	11	327 023
140	19	223	27	168	22	164	29	116	27	107	35	98	48	165	88	327 025
15	3	27	3	39	2	29	5	27	10	17	5	12	9	18	11	327 027
13	-	28	2	16	2	21	6	11	3	8	4	4	-	14	5	327 029
25	4	45	2	41	6	38	5	29	8	16	8	15	11	35	15	327 030
8	-	24	5	27	2	43	5	17	5	11	6	10	6	19	9	327 033
104	-	162	8	114	8	111	21	93	28	53	23	71	43	146	98	327 036
67	6	136	10	122	13	82	14	67	19	62	21	48	20	92	63	327 038
8	1	22	2	16	2	15	7	17	5	4	-	4	-	16	11	327 040
17	1	20	3	16	2	19	2	18	5	9	4	10	4	16	9	327 041
70	13	102	8	92	8	89	24	58	12	56	25	46	19	89	46	327 056
65	3	102	6	74	9	50	3	42	10	37	15	21	11	78	31	327 055
328	41	455	59	398	64	332	72	258	105	251	110	214	122	398	242	327 046
30	1	33	2	36	2	41	10	26	11	28	14	19	9	40	21	327 048
379	66	511	80	441	79	395	101	346	128	284	129	328	183	630	375	327 049
1 070	168	1 483	251	1 269	239	1 172	316	912	304	805	382	868	452	1 771	1 070	327 050
104	-	139	18	122	17	101	21	77	30	51	23	54	28	84	46	327 051
115	8	191	21	134	17	110	18	90	28	67	26	76	38	147	83	327 054
3 468	425	5 050	653	4 389	656	3 867	844	3 024	997	2 443	1 082	2 447	1 291	4 816	2 841	
13 756	1 818	19 339	2 698	17 068	2 692	15 297	3 358	12 073	4 079	9 769	4 387	9 781	5 179	18 896	11 140	

Region Hochrhein-Bodensee

																335
34	5	57	4	51	5	56	14	41	12	37	16	30	14	56	28	335 001
233	35	283	44	180	38	147	28	139	46	122	56	105	43	187	108	335 002
118	12	145	31	116	26	126	25	89	26	105	44	84	46	157	88	335 098
37	-	63	14	41	9	58	16	68	25	37	13	45	17	84	40	335 015
79	-	118	12	95	13	90	9	79	21	66	29	53	25	68	33	335 021
273	27	416	42	373	59	278	56	206	59	199	97	186	93	295	170	335 022
107	27	120	21	81	12	78	13	72	30	76	30	63	33	111	57	335 025
73	19	120	25	104	10	70	-	62	17	43	14	49	27	109	62	335 026
262	34	402	43	334	46	367	67	226	61	176	66	211	98	448	228	335 028
214	25	299	25	239	24	206	32	154	39	109	36	103	41	189	117	335 035
47	7	62	4	51	2	45	8	43	16	32	10	26	15	28	17	335 096
2 658	649	3 339	737	2 711	640	2 216	620	2 070	827	1 844	933	1 887	1 039	4 116	2 736	335 043
100	12	125	12	85	12	80	17	77	21	48	10	39	17	74	39	335 055
110	11	130	16	135	15	101	15	76	15	60	15	53	29	72	41	335 097
37	2	60	8	56	6	61	13	47	11	33	12	29	19	51	29	335 057
118	18	136	20	131	20	106	-	107	37	88	35	84	39	162	93	335 061
69	-	92	3	84	6	67	7	42	9	36	12	36	18	59	29	335 099
995	152	1 176	191	918	158	832	207	729	252	639	297	628	343	1 077	607	335 063
128	21	161	22	159	20	127	26	111	33	69	24	61	31	107	63	335 066
376	50	488	63	386	49	348	53	225	68	190	70	164	76	346	201	335 100

Noch: 3. Bezugspersonen innerhalb des Haushalts am Ort der Hauptwohnung in den Gemeinden Baden-Württembergs am 25. Mai 1987

Schl.-Nr.	Gemeinde	Bezugspersonen innerhalb des Haushalts ¹⁾ insgesamt	Dar- unter weib- lich	Alter von ... bis									
				unter 20	dar- unter weib- lich	20-25	dar- unter weib- lich	25-30	dar- unter weib- lich	30-35	dar- unter weib- lich	35-40	dar- unter weib- lich
				3	4	5	6	7	8	9	10	11	12
335 075	Singen (Hohentwiel), St.	18 336	5 575	123	68	889	371	1 470	352	1 491	257	1 381	217
335 077	Steißlingen	1 221	268	3	—	33	11	112	19	119	13	116	11
335 079	Stockach, Stadt	4 925	1 306	21	10	199	74	384	76	469	69	509	82
335 080	Tengen, Stadt	1 354	260	3	—	38	7	120	9	136	6	130	7
335 081	Volkertshausen	705	137	1	—	21	—	62	7	66	5	83	7
	Zusammen	100 164	30 419	777	399	7 168	3 201	9 976	2 626	9 005	1 702	8 623	1 457
336	Lörrach												
336 004	Aitern	127	14	1	—	4	—	7	—	16	2	16	2
336 006	Bad Bellingen	1 119	292	6	2	43	18	92	26	95	13	110	14
336 008	Binzen	858	204	3	—	46	23	75	20	85	13	97	13
336 010	Böllen	32	2	—	—	—	—	4	—	4	—	2	—
336 012	Bürchau	78	17	—	—	2	—	5	—	5	—	9	2
336 014	Efringen-Kirchen	2 541	555	6	3	115	28	255	45	281	33	271	29
336 019	Eimeldingen	624	134	5	—	28	10	72	15	81	8	62	7
336 020	Elbenschwand	50	11	—	—	—	—	4	—	3	—	7	—
336 024	Fischingen	190	28	1	1	10	5	16	2	25	2	22	2
336 025	Fröhd	117	15	—	—	3	—	8	1	19	1	15	—
336 105	Grenzach-Wyhlen	5 203	1 355	33	12	334	133	461	123	454	71	478	74
336 106	Häg-Ehrsberg	260	43	3	—	8	—	26	3	41	3	21	—
336 034	Hasel	363	72	—	—	13	3	26	4	33	3	44	5
336 036	Hausen im Wiesental	827	179	1	—	44	6	73	7	72	9	81	7
336 043	Inzlingen	955	215	3	—	36	13	96	22	102	22	99	—
336 045	Kandern, Stadt	2 546	657	12	8	94	36	217	57	251	36	254	28
336 050	Lörrach, Stadt	18 462	6 087	121	57	1 147	492	1 784	528	1 629	340	1 600	307
336 104	Malsburg-Marzell	586	160	48	32	25	13	48	9	52	7	52	8
336 057	Maulburg	1 436	323	2	—	66	16	165	29	152	19	141	22
336 060	Neuenweg	113	25	1	—	5	—	8	—	12	—	8	1
336 067	Raich	72	10	—	—	2	—	2	—	6	—	8	1
336 069	Rheinfelden(Baden), St.	10 872	2 675	56	28	603	241	1 056	244	1 028	155	967	143
336 073	Rümmingen	514	115	4	—	37	22	57	16	49	6	76	14
336 074	Sallneck	79	12	1	—	2	—	5	—	13	1	15	1
336 075	Schalbach	197	22	—	—	3	—	12	—	31	2	30	1
336 078	Schliengen	1 379	321	4	—	47	15	106	25	154	23	154	22
336 079	Schönau i. Schwarzw., St.	902	275	7	2	38	14	56	7	70	11	73	9
336 080	Schönenberg	99	18	—	—	5	—	5	—	8	1	10	1
336 081	Schopfheim, Stadt	6 149	1 730	32	12	297	119	535	118	599	100	603	93
336 082	Schwörstadt	844	167	—	—	43	12	78	14	97	14	94	9
336 084	Steinen	3 516	867	17	8	179	60	348	70	399	63	360	45
336 086	Tegernau	145	21	1	—	3	—	16	—	12	2	10	—
336 087	Todtnau, Stadt	1 833	473	21	16	82	33	164	21	173	17	148	16
336 089	Tunau	49	6	—	—	—	—	3	—	6	—	5	—
336 090	Utzenfeld	204	40	3	—	6	4	21	3	28	1	18	2
336 091	Weil am Rhein, Stadt	10 969	2 935	79	22	540	192	1 000	216	1 002	164	987	162
336 094	Wembach	89	11	—	—	3	—	10	—	8	—	10	1
336 096	Wieden	145	17	—	—	5	—	16	3	12	1	15	—
336 097	Wies	236	44	—	—	2	—	13	4	37	7	26	2
336 098	Wieslet	186	39	1	—	11	4	21	3	23	1	18	1
336 100	Wittlingen	232	50	—	—	7	3	19	4	33	2	26	4
336 103	Zell im Wiesental, St.	2 341	615	10	4	118	44	210	36	232	17	208	22
	Zusammen	77 539	20 851	482	228	4 056	1 568	7 195	1 679	7 432	1 171	7 250	1 081
337	Waldshut												
337 002	Albbruck	2 175	475	5	—	97	30	214	35	244	28	214	20
337 096	Bad Säckingen, Stadt	6 333	1 999	62	44	358	181	505	130	548	100	545	90
337 013	Bernau	583	126	2	—	16	5	55	6	66	8	58	10
337 022	Bonndorf i. Schwarzw., St.	1 954	518	19	12	107	36	174	37	188	25	183	27
337 027	Dachsberg (Südschw.)	395	103	4	—	14	7	28	7	50	7	35	5
337 030	Dettighofen	350	79	1	—	14	6	28	6	41	3	32	1
337 032	Dogern	832	184	1	—	39	18	77	9	106	13	91	5
337 124	Eggingen	473	80	1	—	20	3	44	7	56	3	47	5
337 038	Görwihl	1 274	287	7	3	40	10	101	12	135	18	124	14
337 039	Grafenhausen	646	141	8	4	24	11	39	9	63	6	67	4
337 045	Häusern	410	102	10	6	26	15	31	3	36	4	35	2
337 049	Herrisried	696	146	3	—	28	10	45	8	60	—	69	13
337 051	Höchenschwand	822	320	71	50	85	53	74	25	60	11	63	12
337 053	Hohentengen a. Hochrh.	1 006	187	5	—	37	13	98	16	106	—	97	5

1) Bezugsperson ist die Person, die überwiegend zum Unterhalt des Haushalts beiträgt.

nach Alter und Geschlecht

unter . . . Jahren

40-45	dar- unter weib- lich	45-50	dar- unter weib- lich	50-55	dar- unter weib- lich	55-60	dar- unter weib- lich	60-65	dar- unter weib- lich	65-70	dar- unter weib- lich	70-75	dar- unter weib- lich	75 und mehr	dar- unter weib- lich	Schl.-Nr.
13	14	15	16	17	18	19	20	21	22	23	24	25	26	27	28	
1 469	255	2 034	322	1 887	336	1 766	379	1 334	441	1 100	523	1 070	604	2 322	1 450	335 075
93	—	170	18	131	11	88	16	103	24	66	30	42	22	145	89	335 077
463	58	582	75	434	86	432	92	355	127	314	138	284	128	479	291	335 079
83	—	151	12	141	11	146	22	113	34	91	29	77	45	125	71	335 080
81	8	69	12	78	13	56	5	55	13	40	13	31	13	62	36	335 081
8 257	1 449	10 798	1 776	9 001	1 627	7 947	1 768	6 623	2 264	5 620	2 552	5 440	2 875	10 929	6 723	
																336
13	1	17	1	17	—	11	2	7	—	8	4	5	—	5	—	336 004
76	18	104	14	96	11	103	22	91	23	88	40	82	32	133	59	336 006
64	—	116	8	92	11	67	6	63	21	45	20	36	20	69	42	336 008
3	—	2	—	4	—	7	—	3	—	3	—	—	—	—	—	336 010
9	2	6	—	9	1	12	4	5	—	4	—	4	—	8	3	336 012
240	23	291	32	249	40	231	37	148	48	138	62	109	49	207	126	336 014
56	—	52	5	75	13	47	8	44	12	26	7	34	15	42	26	336 019
2	—	5	—	6	—	11	3	4	—	4	—	2	—	2	—	336 020
28	3	23	1	19	2	14	2	11	1	9	3	6	1	6	3	336 024
4	—	15	1	15	1	14	2	10	1	4	—	4	—	6	4	336 025
434	73	619	83	589	87	482	83	341	83	238	102	229	125	511	306	336 105
15	1	25	3	33	5	18	3	30	4	10	1	10	7	20	11	336 106
18	3	41	3	54	2	37	5	22	6	27	11	13	7	35	20	336 034
68	—	91	6	91	5	90	19	40	13	47	18	38	19	91	65	336 036
91	15	124	17	92	16	90	10	63	15	46	15	36	15	77	41	336 043
200	23	276	24	257	37	233	46	191	75	164	66	141	70	256	151	336 045
1 353	255	1 855	374	1 642	363	1 631	396	1 327	459	1 081	509	1 117	630	2 175	1 377	336 050
41	3	60	11	50	10	64	5	46	16	29	12	23	6	48	28	336 104
117	—	170	16	126	13	124	20	99	26	75	38	69	35	130	75	336 057
11	2	9	1	15	2	11	2	12	6	9	5	4	—	8	3	336 060
3	—	7	—	14	3	13	—	8	1	3	—	2	—	4	—	336 067
913	114	1 302	170	1 179	145	1 047	169	733	197	508	205	481	249	999	615	336 069
63	4	58	5	46	8	43	—	23	7	12	6	19	6	27	17	336 073
4	—	12	2	7	—	2	—	5	—	5	—	1	—	7	3	336 074
22	—	22	—	16	2	19	3	17	4	16	5	6	2	3	—	336 075
118	16	140	23	129	—	120	18	100	27	116	45	72	24	119	67	336 078
67	6	100	17	95	19	71	17	82	26	59	32	66	34	118	81	336 079
12	1	16	2	22	2	6	2	3	—	4	—	2	—	6	4	336 080
520	72	663	116	573	88	546	113	425	140	384	170	312	165	660	424	336 081
71	7	107	12	82	8	83	6	42	13	45	20	38	20	64	32	336 082
297	33	361	51	383	62	318	54	213	79	163	73	164	81	314	188	336 084
14	—	15	1	18	2	17	—	15	1	8	4	2	—	14	9	336 086
118	16	193	19	181	34	189	37	144	44	110	54	98	46	212	120	336 087
6	—	6	1	6	—	2	—	7	2	3	—	2	—	3	—	336 089
14	—	26	3	20	3	22	3	11	1	6	4	11	6	18	8	336 090
958	144	1 204	193	1 098	188	964	182	736	237	636	255	672	336	1 093	644	336 091
3	—	8	1	13	—	8	—	6	1	8	1	4	—	8	4	336 094
17	—	17	—	12	1	23	1	9	5	6	1	5	—	8	1	336 096
15	1	26	2	23	3	28	4	15	5	14	1	19	9	18	5	336 097
10	—	25	1	16	4	15	3	11	2	9	3	10	7	16	10	336 098
13	1	32	4	26	5	26	5	12	5	10	2	9	3	19	12	336 100
189	17	251	35	219	46	237	59	161	56	144	61	115	66	247	152	336 103
6 290	880	8 492	1 258	7 709	1 256	7 096	1 353	5 335	1 666	4 324	1 869	4 072	2 099	7 806	4 743	
																337
181	—	232	22	209	21	218	34	161	45	113	47	91	48	196	128	337 002
499	80	657	113	575	118	532	130	490	177	440	208	435	236	687	392	337 096
50	—	58	10	60	9	62	10	56	15	32	19	29	8	39	22	337 013
152	21	232	32	185	33	180	41	135	43	126	59	106	57	167	95	337 022
18	—	38	6	50	10	52	11	34	12	24	10	25	12	23	10	337 027
26	3	29	4	34	7	41	3	31	8	23	11	14	6	36	21	337 030
66	—	103	12	76	11	72	12	58	26	41	16	27	16	75	41	337 032
45	3	51	8	44	5	48	4	31	8	24	7	24	13	38	14	337 124
105	13	150	19	126	14	111	18	107	35	68	28	87	39	113	64	337 038
55	4	67	3	66	9	67	16	65	21	46	13	32	12	47	29	337 039
32	4	43	6	38	3	41	11	35	11	23	9	21	5	39	23	337 045
52	6	67	8	77	11	73	9	62	13	47	14	43	19	70	30	337 049
43	12	79	22	79	24	61	19	64	24	37	16	36	15	70	37	337 051
79	7	106	10	94	9	103	17	86	17	61	17	44	20	90	46	337 053

Noch: 3. Bezugspersonen innerhalb des Haushalts am Ort der Hauptwohnung in den Gemeinden Baden-Württembergs am 25. Mai 1987

Schl.-Nr.	Gemeinde	Bezugspersonen innerhalb des Haushalts ¹⁾ insgesamt	Dar- unter weib- lich	Alter von . . . bis									
				unter 20	dar- unter weib- lich	20-25	dar- unter weib- lich	25-30	dar- unter weib- lich	30-35	dar- unter weib- lich	35-40	dar- unter weib- lich
				3	4	5	6	7	8	9	10	11	12
337 059	Ibach	113	20	5	—	6	3	14	1	9	—	13	2
337 060	Jestetten	1 586	428	9	4	89	36	122	31	120	16	121	17
337 062	Klettgau	2 377	502	9	3	104	35	225	29	265	18	241	28
337 125	Küssaberg	1 775	425	8	5	92	33	177	37	185	34	182	22
337 065	Lauchringen	2 358	545	9	5	111	40	252	43	223	21	231	22
337 066	Laufenburg (Baden),St.	2 766	663	16	9	98	33	240	51	283	28	282	31
337 070	Lottstetten	792	217	6	1	59	25	79	14	85	17	70	12
337 076	Murg	2 378	538	11	5	114	35	215	32	260	31	257	29
337 090	Rickenbach	1 186	244	11	8	41	11	102	15	127	15	129	10
337 097	St. Blasien, Stadt	1 456	510	19	11	98	62	118	33	118	31	141	25
337 106	Stühlingen, Stadt	1 691	394	7	3	63	20	161	28	176	23	164	11
337 108	Todtmoos	806	291	16	6	60	32	55	19	77	24	83	20
337 128	Ühlingen-Birkendorf	1 414	294	7	—	38	8	116	18	144	10	118	5
337 126	Waldshut-Tiengen, Stadt	8 978	2 731	53	32	500	225	822	196	829	158	819	125
337 116	Wehr, Stadt	4 778	1 190	22	10	226	58	430	88	434	75	457	50
337 118	Weilheim	783	134	1	—	19	3	86	14	100	17	91	2
337 127	Wutach	317	50	—	—	3	—	23	4	36	2	37	3
337 123	Wutöschingen	1 938	385	9	4	87	17	176	26	180	21	222	16
	Zusammen	55 441	14 308	417	241	2 713	1 074	4 926	989	5 410	778	5 318	643
	Region												
	Hochrhein-Bodensee	233 144	65 578	1 676	868	13 937	5 843	22 097	5 294	21 847	3 651	21 191	3 181
	Regierungsbezirk												
	Freiburg	755 837	218 230	5 709	3 212	46 393	20 886	72 762	18 817	73 763	12 959	70 068	10 518

1) Bezugsperson ist die Person, die überwiegend zum Unterhalt des Haushalts beiträgt.

nach Alter und Geschlecht

unter . . . Jahren																Schl.-Nr.
40–45	dar- unter weib- lich	45–50	dar- unter weib- lich	50–55	dar- unter weib- lich	55–60	dar- unter weib- lich	60–65	dar- unter weib- lich	65–70	dar- unter weib- lich	70–75	dar- unter weib- lich	75 und mehr	dar- unter weib- lich	
13	14	15	16	17	18	19	20	21	22	23	24	25	26	27	28	
12	3	13	3	14	1	12	2	6	1	2	–	4	–	3	–	337 059
144	20	192	21	150	17	151	28	122	40	100	42	81	54	185	102	337 060
175	20	263	27	215	23	224	30	180	61	144	53	123	59	209	116	337 062
144	20	202	20	175	17	158	35	124	37	81	34	86	42	161	89	337 125
243	23	265	26	243	35	194	34	149	45	115	52	122	65	201	134	337 065
234	29	277	23	279	36	274	57	194	55	171	65	137	84	281	162	337 066
76	11	95	17	65	8	63	13	39	10	47	20	35	18	73	51	337 070
184	11	274	30	229	29	192	31	163	51	122	51	115	65	242	138	337 076
92	13	159	20	119	13	109	18	80	26	60	22	52	19	105	54	337 090
92	18	141	27	115	22	133	39	126	48	99	47	98	52	158	95	337 097
111	12	197	19	159	26	156	30	136	37	109	47	96	47	156	91	337 106
59	10	70	17	58	14	77	23	68	30	58	27	46	22	79	47	337 108
103	5	164	16	133	22	132	23	101	35	107	40	107	42	144	70	337 128
677	101	900	162	755	133	760	179	666	226	555	243	569	309	1 073	642	337 126
398	50	541	67	500	84	406	66	353	113	268	101	246	137	497	291	337 116
54	2	91	4	83	7	71	4	66	19	33	18	35	13	53	31	337 118
17	–	46	5	43	1	37	4	29	9	13	–	16	–	17	10	337 127
176	13	251	23	198	26	164	24	124	38	96	44	84	37	171	96	337 123
4 394	536	6 053	802	5 246	798	4 974	975	4 141	1 336	3 285	1 388	3 066	1 577	5 498	3 171	
18 941	2 865	25 343	3 836	21 956	3 681	20 017	4 096	16 099	5 266	13 229	5 809	12 578	6 551	24 233	14 637	
60 813	9 302	81 572	12 712	69 694	11 835	63 447	13 881	51 456	17 476	42 633	19 129	40 603	21 543	76 924	45 960	

Noch: 3. Bezugspersonen innerhalb des Haushalts am Ort der Hauptwohnung in den Gemeinden Baden-Württembergs am 25. Mai 1987

Schl.-Nr.	Gemeinde	Bezugspersonen innerhalb des Haushalts ¹⁾ insgesamt	Dar- unter weib- lich	Alter von . . . bis									
				unter 20	dar- unter weib- lich	20-25	dar- unter weib- lich	25-30	dar- unter weib- lich	30-35	dar- unter weib- lich	35-40	dar- unter weib- lich
				3	4	5	6	7	8	9	10	11	12

Regierungsbezirk Tübingen

Region Neckar-Alb

Landkreise													
415	Reutlingen												
415 078	Bad Urach, Stadt	4 605	1 383	28	22	260	134	415	88	422	67	422	64
415 014	Dettingen an der Erms	3 165	763	14	8	150	48	271	53	355	38	279	26
415 089	Engstingen	1 360	280	8	5	43	8	148	18	130	12	136	10
415 019	Eningen unter Achalm	3 829	985	17	10	180	57	386	93	374	46	371	41
415 027	Gomadingen	686	153	13	6	21	9	58	4	82	11	65	3
415 028	Grabenstetten	463	103	3	—	5	—	32	8	55	1	60	5
415 029	Grafenberg	857	176	1	—	53	16	97	17	103	12	86	7
415 034	Hayingen, Stadt	608	107	—	—	13	3	51	7	58	6	63	3
415 090	Hohenstein	926	156	—	—	25	6	78	12	91	5	103	7
415 039	Hülben	967	245	—	—	26	3	70	11	94	11	78	4
415 092	Lichtenstein	3 165	795	5	—	162	52	313	50	328	41	285	—
415 048	Mehrstetten	408	97	1	—	19	4	35	7	50	8	58	5
415 050	Metzingen, Stadt	7 693	2 037	28	16	322	98	648	121	678	86	646	83
415 053	Münsingen, Stadt	4 017	1 066	23	13	153	60	356	51	371	48	375	42
415 058	Pfronstetten	372	59	—	—	5	—	24	—	47	1	46	2
415 059	Pfullingen, Stadt	6 836	2 027	33	16	342	146	735	186	677	119	556	87
415 060	Pliezhausen	2 608	555	12	3	110	41	256	54	286	31	262	21
415 061	Reutlingen, Stadt	42 287	13 209	345	192	2 903	1 491	4 159	1 196	4 125	861	3 674	623
415 062	Riederich	1 504	302	7	3	54	17	143	29	164	17	181	13
415 088	Römerstein	1 205	260	2	—	34	8	92	9	121	7	128	8
415 091	Sonnenbühl	2 067	462	6	5	61	19	193	26	226	23	227	17
415 093	St. Johann	1 620	353	8	4	42	14	151	20	183	18	137	9
415 073	Trochtelfingen, Stadt	1 865	457	10	6	57	17	189	35	197	29	196	23
415 087	Walddorfhäslach	1 276	253	10	5	47	7	143	22	169	16	155	8
415 080	Wannweil	1 904	529	11	2	92	50	203	57	172	20	177	30
415 085	Zwiefalten	745	190	2	—	31	17	55	6	64	9	74	11
415 086	Gutsbezirk Münsingen	65	16	1	—	5	—	5	—	6	2	8	—
	Zusammen	97 103	27 018	588	322	5 215	2 330	9 306	2 182	9 628	1 545	8 848	1 186
416	Tübingen												
416 048	Ammerbuch	3 497	840	16	12	213	90	429	99	434	74	384	45
416 006	Bodelshausen	1 678	357	5	—	78	24	126	14	175	17	176	—
416 009	Dettenhausen	1 815	382	3	—	84	32	182	32	223	25	175	21
416 011	Dußlingen	1 735	490	4	—	100	48	185	60	194	36	149	25
416 015	Gomaringen	2 575	701	7	3	154	66	291	57	283	49	238	30
416 018	Hirrlingen	712	129	—	—	29	3	77	8	90	6	84	4
416 022	Kirchentellinsfurt	2 050	603	12	5	145	72	265	86	238	45	209	27
416 023	Kusterdingen	2 649	701	11	7	162	71	327	110	331	61	242	29
416 025	Mössingen, Stadt	5 878	1 444	127	56	273	108	548	116	628	98	616	73
416 026	Nehren	1 133	275	3	—	42	19	127	24	131	26	130	17
416 049	Neustetten	735	122	4	—	26	8	71	9	112	5	99	—
416 031	Ofterdingen	1 381	287	3	—	57	14	153	35	164	16	163	16
416 036	Rottenburg am Neckar, St.	12 137	3 029	57	31	736	259	1 268	294	1 339	194	1 235	148
416 050	Starzach	1 075	244	4	—	30	11	109	13	121	15	99	—
416 041	Tübingen, Univ.-Stadt	38 502	15 395	438	292	6 251	3 503	7 514	3 174	4 842	1 556	3 281	831
	Zusammen	77 552	24 999	694	418	8 380	4 328	11 672	4 131	9 305	2 223	7 280	1 291
417	Zollernalbkreis												
417 079	Albstadt, Stadt	19 514	5 856	145	81	887	347	1 518	312	1 631	247	1 534	190
417 002	Balingen, Stadt	12 072	3 391	63	36	499	196	1 008	223	1 089	177	1 120	157
417 008	Bisingen	2 790	706	5	—	92	32	218	25	275	39	283	—
417 010	Bitz	1 339	303	3	—	36	—	89	8	123	11	127	12
417 013	Burladingen, Stadt	4 204	1 053	11	7	126	30	320	36	432	44	428	43
417 014	Dautmergen	122	26	1	—	3	—	9	2	14	1	15	—
417 015	Dormettingen	277	56	—	—	1	—	18	1	30	1	26	1
417 016	Dotternhausen	501	89	1	—	9	—	55	7	75	5	66	5
417 022	Geislingen, Stadt	1 794	393	1	—	41	10	150	8	156	11	177	14
417 023	Grosselfingen	580	138	—	—	16	2	56	2	62	8	55	4

1) Bezugsperson ist die Person, die überwiegend zum Unterhalt des Haushalts beiträgt.

nach Alter und Geschlecht

unter ... Jahren

40–45	dar- unter weib- lich	45–50	dar- unter weib- lich	50–55	dar- unter weib- lich	55–60	dar- unter weib- lich	60–65	dar- unter weib- lich	65–70	dar- unter weib- lich	70–75	dar- unter weib- lich	75 und mehr	dar- unter weib- lich	Schl.-Nr.
13	14	15	16	17	18	19	20	21	22	23	24	25	26	27	28	

Regierungsbezirk Tübingen

Region Neckar-Alb

																415
372	56	455	73	447	84	401	96	319	111	287	137	255	117	522	334	415 078
265	15	374	44	314	47	278	55	219	58	154	78	175	90	317	203	415 014
133	5	158	17	168	32	115	20	90	32	69	29	52	25	110	67	415 089
321	44	446	57	360	54	357	75	236	79	200	88	178	78	403	263	415 019
62	6	66	6	67	14	61	11	50	16	34	16	31	13	76	38	415 027
33	2	44	4	51	6	52	9	34	12	22	8	17	7	55	37	415 028
73	7	102	–	87	14	64	9	40	11	39	15	45	28	67	36	415 029
68	2	75	8	70	3	57	8	50	14	31	13	23	11	49	29	415 034
67	3	101	9	104	11	114	14	76	16	56	15	35	13	76	45	415 090
83	3	97	7	108	20	113	33	79	25	58	31	56	35	105	62	415 039
277	36	355	51	316	62	276	71	206	66	147	59	156	68	339	204	415 092
27	5	34	–	39	4	32	4	29	12	22	14	24	10	38	18	415 048
612	66	918	143	896	130	699	146	498	167	406	189	409	207	933	585	415 050
294	31	511	64	373	59	356	71	285	94	213	91	238	141	469	301	415 053
27	3	44	3	37	5	44	8	30	5	26	9	13	–	29	–	415 058
527	71	763	134	642	116	586	130	431	147	382	175	385	225	777	475	415 059
282	19	326	32	257	34	236	50	154	42	100	47	127	67	200	114	415 060
3 383	560	4 660	834	3 861	759	3 349	828	2 727	930	2 328	1 072	2 329	1 214	4 444	2 649	415 061
148	15	188	20	169	14	136	17	70	21	66	28	64	35	114	73	415 062
91	4	143	15	131	18	125	17	94	36	69	34	57	32	118	72	415 088
168	16	273	27	225	35	174	35	143	46	85	42	99	60	187	111	415 091
106	2	178	15	179	24	173	29	101	37	102	40	90	50	170	91	415 093
175	17	208	23	179	25	173	45	140	66	82	35	93	47	166	89	415 073
125	14	154	16	125	16	101	17	63	21	45	27	45	27	94	57	415 087
154	20	198	28	178	32	153	20	144	45	105	44	112	55	205	126	415 080
44	2	83	7	77	7	69	17	72	32	51	23	43	20	80	39	415 085
4	–	9	3	5	–	8	1	6	3	1	–	4	–	3	–	415 086
7 921	1 024	10 963	1 648	9 465	1 625	8 302	1 836	6 386	2 144	5 180	2 359	5 155	2 685	10 146	6 132	
																416
316	30	397	32	323	49	280	50	186	68	129	66	130	62	260	163	416 048
171	18	220	31	174	26	159	29	97	28	85	38	97	46	115	69	416 006
199	15	250	23	172	21	135	27	101	34	80	32	73	34	138	86	416 009
121	–	174	24	199	29	164	33	106	33	87	46	89	48	163	90	416 011
201	22	299	40	245	40	217	44	155	60	130	66	139	92	216	132	416 015
45	3	82	10	77	5	65	13	49	17	33	14	37	16	44	30	416 018
179	18	196	22	180	40	172	37	91	36	76	40	109	60	178	115	416 022
202	11	297	27	251	28	192	35	147	51	123	51	111	63	253	157	416 023
571	59	648	80	583	85	459	95	348	117	274	117	275	143	528	297	416 025
99	–	125	19	106	21	97	21	64	20	57	18	54	23	98	58	416 026
63	5	92	11	57	6	45	5	46	7	30	12	38	18	52	31	416 049
114	–	143	11	126	17	134	25	87	30	73	33	51	24	113	55	416 031
1 063	123	1 362	158	1 127	167	984	194	751	244	588	282	593	316	1 034	619	416 036
59	8	94	8	110	13	134	16	98	35	50	17	56	29	111	69	416 050
2 438	542	2 666	660	2 130	536	1 817	482	1 586	598	1 349	693	1 445	821	2 745	1 707	416 041
5 841	887	7 045	1 156	5 860	1 083	5 054	1 106	3 912	1 378	3 164	1 525	3 297	1 795	6 048	3 678	
																417
1 443	207	2 240	346	2 064	408	1 807	490	1 340	443	1 228	565	1 283	733	2 394	1 487	417 079
1 047	151	1 430	238	1 190	220	1 024	241	831	276	696	296	767	407	1 308	773	417 002
232	27	338	43	291	42	270	85	214	68	151	75	155	79	266	161	417 008
106	11	165	16	152	25	154	25	92	24	77	33	84	42	131	86	417 010
345	47	465	56	474	84	455	122	317	121	221	104	248	136	362	223	417 013
14	4	13	3	11	2	11	2	5	–	6	2	6	2	14	4	417 014
21	2	36	3	25	1	34	7	22	7	20	10	15	6	29	17	417 015
40	3	45	2	51	6	57	12	27	7	25	8	11	7	39	24	417 016
137	–	241	27	189	23	183	26	112	39	113	58	108	59	186	112	417 022
45	4	59	10	69	13	48	17	45	12	33	18	35	19	57	29	417 023

Noch: 3. Bezugspersonen innerhalb des Haushalts am Ort der Hauptwohnung in den Gemeinden Baden-Württembergs am 25. Mai 1987

Schl.-Nr.	Gemeinde	Bezugspersonen innerhalb des Haushalts ¹⁾ insgesamt	Dar- unter weib- lich	Alter von . . . bis									
				unter 20	dar- unter weib- lich	20-25	dar- unter weib- lich	25-30	dar- unter weib- lich	30-35	dar- unter weib- lich	35-40	dar- unter weib- lich
				3	4	5	6	7	8	9	10	11	12
417 025	Haigerloch, Stadt	3 385	774	6	2	89	22	287	29	325	26	353	36
417 029	Hausen am Tann	135	27	-	-	2	-	12	-	12	1	13	-
417 031	Hechingen, Stadt	6 312	1 856	32	19	246	93	505	91	544	60	572	58
417 036	Jungingen	529	125	-	-	14	3	40	4	47	6	50	5
417 044	Meßstetten, Stadt	3 455	788	6	3	128	28	337	46	406	43	363	23
417 045	Nusplingen	653	158	4	-	21	6	50	7	62	4	65	3
417 047	Obernheim	485	121	-	-	8	3	37	4	52	5	39	1
417 051	Rangendingen	1 496	280	2	-	45	10	113	14	158	10	179	9
417 052	Ratshausen	230	64	-	-	2	-	25	4	22	3	26	1
417 054	Rosenfeld, Stadt	1 844	450	4	-	52	-	137	25	164	18	188	21
417 057	Schömburg, Stadt	1 301	279	4	-	50	10	111	16	138	15	139	-
417 063	Straßberg	886	173	1	-	32	7	75	9	89	6	102	6
417 071	Weilen unter d. Rinnen	150	37	-	-	1	-	14	-	23	4	18	1
417 075	Winterlingen	2 405	627	7	3	80	28	204	35	270	29	239	29
417 078	Zimmern unter der Burg	133	28	-	-	2	-	11	3	13	-	11	-
	Zusammen	66 592	17 798	296	167	2 482	854	5 399	911	6 212	774	6 188	655
	Region Neckar-Alb	241 247	69 815	1 578	907	16 077	7 512	26 377	7 224	25 145	4 542	22 316	3 132

Region Donau-Iller²⁾

421 000	Stadtkreis Ulm, Univ.-Stadt	45 760	14 938	405	239	3 354	1 566	4 300	1 371	4 132	972	4 035	742
	Landkreise												
425	Alb-Donau-Kreis												
425 002	Allmendingen	1 413	308	2	-	44	11	112	19	157	15	149	14
425 004	Altheim	165	29	-	-	2	-	7	1	19	1	19	-
425 005	Altheim (Alb)	472	79	-	-	8	2	43	2	48	5	53	4
425 008	Amstetten	1 132	210	8	4	31	7	78	8	134	13	115	12
425 011	Asselfingen	259	35	-	-	4	-	11	-	37	2	29	2
425 013	Ballendorf	176	22	-	-	6	-	15	-	21	-	15	1
425 140	Balzheim	520	104	2	-	10	5	43	3	78	11	47	3
425 014	Beimerstetten	687	139	-	-	29	9	48	9	80	4	74	8
425 017	Berghülen	552	97	1	-	16	3	43	7	77	6	69	3
425 019	Bernstadt	564	104	1	-	14	8	49	3	58	6	60	7
425 020	Blaubeuren, Stadt	4 118	1 092	18	9	179	70	320	70	367	44	362	39
425 141	Blaustein	5 172	1 190	19	13	243	102	500	111	507	73	477	53
425 022	Börslingen	46	7	-	-	-	-	2	-	5	-	9	-
425 024	Breitingen	65	7	-	-	1	-	4	-	12	1	10	-
425 028	Dietenheim, Stadt	1 855	414	7	4	67	17	158	19	195	12	175	22
425 031	Dornstadt	2 856	617	21	13	154	63	308	69	323	28	333	37
425 033	Ehingen (Donau), Stadt	7 605	1 704	42	24	298	97	632	113	806	97	813	59
425 035	Emeringen	43	7	-	-	1	-	4	-	3	-	4	-
425 036	Emerkingen	181	33	-	-	5	-	8	1	22	2	17	2
425 039	Erbach	3 811	739	7	4	133	42	349	52	415	42	467	45
425 050	Griesingen	218	34	-	-	2	-	22	1	37	2	21	-
425 052	Grundsheim	61	10	-	-	1	-	3	-	9	-	4	-
425 055	Hausen am Bussen	55	10	-	-	-	-	4	-	3	-	13	1
425 139	Heroldstatt	619	129	1	-	12	2	40	6	66	4	64	4
425 062	Holz Kirch	72	17	-	-	2	-	2	-	6	-	6	-
425 064	Hüttisheim	394	63	1	-	10	2	28	5	50	4	43	3
425 137	Illerkirchberg	1 418	306	8	2	54	26	94	16	156	19	167	12
425 066	Illerrieden	969	163	1	-	27	11	97	16	112	12	128	7
425 071	Laichingen, Stadt	3 115	732	9	3	96	30	258	32	269	24	300	23
425 072	Langenau, Stadt	4 320	1 025	22	11	177	75	356	66	455	41	423	40
425 073	Lauterach	139	22	-	-	3	-	18	1	19	5	17	1
425 075	Lonsee	1 206	223	-	-	43	11	98	17	140	11	124	11
425 079	Merklingen	534	107	2	-	11	2	36	3	54	6	59	10
425 081	Munderkingen, Stadt	1 737	449	9	3	69	16	151	24	162	15	157	14
425 083	Neenstetten	208	20	-	-	4	-	25	1	26	1	22	-
425 084	Nellingen	499	103	-	-	14	8	39	7	50	4	59	5
425 085	Nerenstetten	79	8	-	-	2	-	3	-	16	-	9	-
425 088	Oberdischingen	553	122	2	-	19	9	52	6	73	6	51	4
425 090	Obermarchtal	359	81	2	-	7	2	27	3	36	-	37	7
425 091	Oberstadion	380	62	1	-	8	2	45	7	48	3	49	2

1) Bezugsperson ist die Person, die überwiegend zum Unterhalt des Haushalts beiträgt.-2) Soweit Land Baden-Württemberg.

nach Alter und Geschlecht

unter . . . Jahren

40–45	dar- unter weib- lich	45–50	dar- unter weib- lich	50–55	dar- unter weib- lich	55–60	dar- unter weib- lich	60–65	dar- unter weib- lich	65–70	dar- unter weib- lich	70–75	dar- unter weib- lich	75 und mehr	dar- unter weib- lich	Schl.-Nr.
13	14	15	16	17	18	19	20	21	22	23	24	25	26	27	28	
279	19	385	43	396	64	305	51	240	78	199	82	178	103	343	219	417 025
12	–	8	–	14	1	11	3	18	6	10	5	8	2	15	8	417 029
543	87	692	118	613	122	569	151	472	174	371	171	391	234	762	478	417 031
47	2	56	4	61	7	44	14	40	11	35	15	27	13	68	41	417 036
307	37	396	41	376	67	299	74	199	70	181	81	164	97	293	178	417 044
54	–	78	8	78	12	68	12	48	16	25	15	39	25	61	46	417 045
39	–	57	5	64	11	55	15	29	12	20	12	27	21	58	32	417 047
145	7	201	18	149	14	145	38	94	25	62	28	72	38	131	69	417 051
22	–	24	3	24	4	18	6	10	6	12	3	20	14	25	19	417 052
160	18	234	34	185	22	172	33	152	55	107	43	91	41	198	124	417 054
106	10	152	13	123	13	119	24	80	28	87	30	73	45	119	64	417 057
76	5	105	6	95	12	76	17	66	28	49	19	46	13	74	45	417 063
13	1	15	1	14	6	11	–	11	2	6	4	10	6	14	11	417 071
183	15	254	36	259	44	230	43	146	56	122	67	133	57	278	185	417 075
17	2	15	2	14	1	16	5	4	–	9	5	6	2	15	7	417 078
5 433	665	7 704	1 076	6 981	1 224	6 181	1 513	4 614	1 567	3 865	1 749	3 997	2 201	7 240	4 442	
19 195	2 576	25 712	3 880	22 306	3 932	19 537	4 455	14 912	5 089	12 209	5 633	12 449	6 681	23 434	14 252	

Region Donau-Iller²⁾

3 840	688	5 002	857	3 718	761	3 330	838	3 000	1 129	2 702	1 310	2 937	1 538	5 005	2 927	421 000
																425
114	–	163	11	150	21	141	23	105	36	79	33	61	29	136	85	425 002
17	1	29	3	13	1	18	1	5	–	9	6	10	4	17	9	425 004
36	4	42	2	68	6	53	10	31	6	24	8	25	12	41	18	425 005
114	9	125	10	119	12	114	16	89	20	72	29	53	26	80	44	425 008
19	1	27	–	31	2	31	6	20	5	24	9	9	1	17	7	425 011
19	1	25	2	16	2	25	2	9	2	8	3	8	5	9	4	425 013
40	1	58	3	52	6	37	4	27	6	37	16	27	11	62	35	425 140
54	4	93	6	64	4	63	13	43	13	41	20	40	18	58	31	425 014
54	–	55	4	51	9	51	9	44	16	26	7	29	13	36	16	425 017
56	–	74	5	52	7	53	8	43	9	26	9	31	14	47	26	425 019
325	35	462	62	390	57	389	72	293	95	272	127	276	131	465	281	425 020
468	52	626	63	509	71	448	73	363	104	284	110	250	117	478	248	425 141
1	–	7	–	5	–	4	–	1	–	5	–	4	–	3	–	425 022
2	–	6	–	4	–	13	1	4	–	6	1	–	–	3	–	425 024
147	11	223	27	168	21	184	32	142	45	96	37	98	52	195	115	425 028
276	30	375	39	286	37	213	38	178	65	113	46	98	57	178	95	425 031
721	58	926	111	740	102	662	131	548	177	418	171	363	190	636	374	425 033
2	–	4	–	5	–	5	–	4	–	1	–	1	–	9	5	425 035
26	2	25	–	20	2	14	5	17	2	8	2	5	–	14	9	425 036
326	28	475	42	350	37	357	65	245	58	193	79	166	70	328	175	425 039
15	2	26	2	24	2	20	–	15	2	13	7	9	5	14	10	425 050
5	–	4	–	10	–	5	–	4	–	3	–	3	–	10	5	425 052
3	–	4	–	9	3	5	–	4	–	–	–	1	–	7	3	425 055
55	3	71	5	77	13	60	10	58	20	40	21	23	15	52	26	425 139
4	–	9	1	12	1	12	3	10	4	6	5	2	–	1	–	425 062
28	2	55	4	45	2	32	3	33	10	18	9	19	6	32	13	425 064
134	14	171	14	135	14	129	25	107	21	75	30	64	33	124	80	425 137
106	–	152	13	80	10	72	11	52	16	42	15	46	18	54	28	425 066
296	30	375	38	321	47	300	58	245	83	185	88	163	89	298	187	425 071
356	30	499	62	412	61	397	64	330	101	245	111	246	120	402	243	425 072
13	1	16	–	9	–	8	–	12	3	7	2	8	4	9	3	425 073
121	14	135	12	116	12	100	10	92	22	65	20	64	26	108	57	425 075
53	3	62	2	59	6	59	12	41	13	26	8	27	14	45	28	425 079
151	10	198	22	162	25	160	39	122	46	120	60	103	59	173	116	425 081
23	–	25	2	20	–	22	2	16	2	7	3	8	3	10	5	425 083
42	3	66	6	45	6	42	7	53	10	35	19	20	11	34	17	425 084
5	–	12	1	8	–	10	–	7	2	3	–	3	–	1	–	425 085
47	–	55	9	57	6	47	6	47	20	32	12	31	13	40	25	425 088
30	4	35	3	27	3	33	4	34	11	28	11	23	12	40	20	425 090
21	–	33	1	38	3	41	6	28	6	29	10	13	8	26	13	425 091

Noch: 3. Bezugspersonen innerhalb des Haushalts am Ort der Hauptwohnung in den Gemeinden Baden-Württembergs am 25. Mai 1987

Schl.-Nr.	Gemeinde	Bezugspersonen innerhalb des Haushalts ¹⁾ insgesamt	Dar- unter weib- lich	Alter von ... bis									
				unter 20	dar- unter weib- lich	20-25	dar- unter weib- lich	25-30	dar- unter weib- lich	30-35	dar- unter weib- lich	35-40	dar- unter weib- lich
		1	2	3	4	5	6	7	8	9	10	11	12
425 092	Öllingen	122	23	-	-	3	-	16	-	11	-	9	1
425 093	Öpfingen	633	117	3	-	26	9	59	12	62	8	82	5
425 097	Rammingen	352	57	2	-	11	2	27	-	38	-	44	2
425 098	Rechtenstein	98	18	-	-	2	-	8	-	12	1	17	1
425 104	Rottenacker	652	157	3	-	17	-	55	7	52	7	73	7
425 108	Schelklingen, Stadt	2 123	493	7	4	69	18	156	16	219	25	178	14
425 110	Schnürpflingen	392	67	-	-	14	3	33	8	60	8	65	4
425 112	Setzingen	177	29	1	-	4	-	12	1	18	-	24	2
425 138	Staig	941	166	1	-	23	10	90	15	111	10	115	5
425 123	Untermarchtal	179	35	-	-	4	-	15	1	16	2	20	-
425 124	Unterstadion	184	29	1	-	3	-	16	1	23	1	29	-
425 125	Unterwachingen	40	3	-	-	-	-	2	-	3	-	6	-
425 130	Weidenstetten	348	60	-	-	7	2	31	2	40	5	26	2
425 134	Westerheim	789	162	2	-	19	-	52	6	98	9	83	6
425 135	Westerstetten	622	120	3	-	35	8	50	11	88	7	73	8
	Zusammen	56 279	12 159	209	110	2 043	702	4 754	779	6 002	604	5 894	512
426	Biberach												
426 001	Achstetten	983	148	3	-	23	6	95	8	117	7	133	7
426 005	Alleshausen	126	21	-	-	1	-	5	-	18	1	17	1
426 006	Allmannsweiler	70	4	-	-	-	-	9	-	12	-	8	1
426 008	Altheim	565	115	3	-	9	4	51	12	66	8	62	-
426 011	Attenweiler	470	98	2	-	8	3	41	7	57	3	46	-
426 013	Bad Buchau, Stadt	1 512	501	8	7	55	23	118	32	106	13	135	24
426 014	Bad Schussenried, St.	2 572	745	21	18	119	62	205	46	261	45	248	40
426 019	Berkheim	620	119	2	-	26	6	49	10	64	5	89	6
426 020	Betzenweiler	209	52	-	-	4	-	18	3	21	1	20	1
426 021	Biberach a.d.Riß, St.	11 959	3 819	128	80	691	357	1 044	309	1 068	239	1 071	188
426 028	Burgrieden	850	183	2	-	25	8	76	19	102	9	77	-
426 031	Dettingen an der Iller	535	112	4	-	18	8	42	8	65	5	50	-
426 035	Dürmentingen	696	149	2	-	16	4	45	9	84	7	66	3
426 036	Dürnau	119	27	1	-	2	-	3	-	13	-	17	1
426 038	Eberhardzell	987	190	5	-	26	7	77	9	144	9	122	10
426 043	Erlenmoos	415	76	2	-	8	4	27	4	50	3	52	3
426 044	Erolzheim	738	163	-	-	32	13	61	10	76	8	83	5
426 045	Ertingen	1 360	284	4	-	50	20	111	12	144	-	149	12
426 135	Gutenzell-Hürbel	454	104	4	-	11	-	31	6	65	5	58	3
426 058	Hochdorf	609	114	-	-	22	8	44	8	67	2	75	9
426 062	Ingoldingen	761	122	1	-	15	5	67	11	95	6	98	4
426 064	Kanzach	141	29	-	-	5	-	9	1	17	1	12	1
426 065	Kirchberg an der Iller	531	104	1	-	12	4	30	7	70	4	63	5
426 066	Kirchdorf an der Iller	810	127	1	-	21	-	81	7	87	6	102	7
426 067	Langenenslingen	1 033	233	3	-	20	6	100	10	98	7	92	-
426 070	Laupheim, Stadt	5 493	1 486	37	24	237	95	461	104	536	66	559	56
426 071	Maselheim	1 178	252	10	9	54	26	124	23	150	20	131	9
426 073	Mietingen	1 007	165	4	-	37	15	148	28	145	12	139	10
426 074	Mittelbiberach	953	205	3	-	49	20	87	18	101	10	122	14
426 078	Moosburg	57	6	-	-	-	-	2	-	7	-	6	-
426 087	Ochsenhausen, Stadt	2 445	579	9	5	95	37	250	34	294	24	243	35
426 090	Oggelshausen	281	69	2	-	9	5	26	2	26	3	21	-
426 097	Riedlingen, Stadt	3 235	1 005	55	45	180	102	257	67	263	32	267	26
426 100	Rot an der Rot	1 245	215	1	-	29	-	101	7	150	15	129	6
426 134	Schemmerhofen	2 048	384	8	5	70	26	196	18	240	15	227	20
426 108	Schwendi	1 804	380	18	7	65	23	163	27	199	20	192	20
426 109	Seekirch	54	13	-	-	1	-	4	-	6	-	3	-
426 113	Steinhausen a.d.Rottum	507	104	-	-	15	4	46	6	50	1	48	1
426 117	Tannheim	643	121	-	-	20	3	61	8	64	4	62	7
426 118	Tiefenbach	128	17	-	-	3	-	7	-	10	1	14	-
426 120	Ummendorf	1 203	279	10	5	49	22	106	21	117	9	123	11
426 121	Unlingen	651	120	3	-	15	5	44	6	73	-	81	5
426 124	Uttenweiler	956	217	1	-	20	6	94	14	115	13	92	6
426 125	Wain	439	98	-	-	19	6	27	5	48	9	53	4
426 128	Warthausen	1 439	328	6	3	62	23	145	29	134	21	156	22
	Zusammen	54 891	13 682	364	243	2 248	975	4 788	967	5 695	674	5 613	594
	Region Donau-Iller²⁾	156 930	40 779	978	592	7 645	3 243	13 842	3 117	15 829	2 250	15 542	1 848

1) Bezugsperson ist die Person, die überwiegend zum Unterhalt des Haushalts beiträgt. - 2) Soweit Land Baden-Württemberg.

nach Alter und Geschlecht

unter ... Jahren																Schl.-Nr.
40-45	dar- unter weib- lich	45-50	dar- unter weib- lich	50-55	dar- unter weib- lich	55-60	dar- unter weib- lich	60-65	dar- unter weib- lich	65-70	dar- unter weib- lich	70-75	dar- unter weib- lich	75 und mehr	dar- unter weib- lich	
13	14	15	16	17	18	19	20	21	22	23	24	25	26	27	28	
2	-	18	-	14	-	14	1	14	6	6	4	2	-	13	9	425 092
65	-	80	6	65	9	54	11	42	11	31	10	23	11	41	20	425 093
37	-	48	3	29	2	28	5	25	8	18	7	16	6	29	22	425 097
7	1	12	1	7	1	5	-	8	3	9	3	2	-	9	5	425 098
47	5	88	14	63	10	64	8	57	21	50	24	30	18	53	30	425 104
182	12	253	24	234	39	230	61	156	36	123	60	97	50	219	134	425 108
39	2	35	1	33	4	21	4	29	9	13	4	13	5	37	15	425 110
19	2	27	2	18	2	14	3	14	2	11	7	5	-	10	5	425 112
86	-	142	12	86	7	83	17	68	17	36	13	37	18	63	39	425 138
10	2	25	-	13	2	21	5	19	2	12	7	10	5	14	8	425 123
13	1	21	2	12	1	18	1	12	4	7	3	12	6	17	9	425 124
3	-	6	-	5	-	2	-	3	-	4	-	2	-	4	-	425 125
25	1	45	4	53	2	51	9	11	3	17	8	13	10	29	12	425 130
71	7	113	12	89	8	63	11	54	16	29	11	53	32	63	40	425 134
52	-	69	8	52	4	38	3	45	11	36	20	22	12	59	24	425 135
4 983	416	6 805	676	5 532	702	5 135	911	4 078	1 206	3 125	1 334	2 767	1 374	4 952	2 833	
																426
104	-	108	8	99	8	75	6	60	17	53	24	48	18	65	31	426 001
3	-	9	-	17	3	19	1	12	2	8	2	6	3	11	8	426 005
4	-	10	1	8	1	7	-	5	-	3	-	1	-	3	-	426 006
56	2	55	6	59	5	48	10	33	11	39	14	29	12	55	27	426 008
41	-	57	4	55	7	49	12	32	4	22	12	17	12	43	33	426 011
103	15	172	32	125	27	115	35	125	56	110	55	89	50	251	132	426 013
195	21	278	33	259	44	218	43	184	72	181	87	135	73	268	161	426 014
62	-	79	11	46	3	54	11	40	12	27	12	27	14	55	26	426 019
15	1	23	2	21	4	18	2	15	5	15	7	9	9	30	16	426 020
970	172	1 250	218	1 110	198	983	237	912	301	744	343	719	375	1 269	802	426 021
81	5	100	8	82	17	82	11	71	22	41	15	41	21	70	43	426 028
40	4	66	8	58	6	43	6	40	14	30	11	25	14	54	24	426 031
55	8	76	7	77	5	66	14	58	16	42	18	34	13	75	45	426 035
7	-	10	2	12	-	15	4	6	1	7	3	6	2	20	12	426 036
84	-	106	7	97	15	78	17	71	18	53	28	52	21	72	38	426 038
35	-	52	7	54	3	41	6	32	10	18	9	11	5	33	18	426 043
59	4	85	8	64	10	64	10	49	17	38	14	40	22	87	42	426 044
100	6	157	16	132	14	129	26	88	20	88	35	79	43	129	75	426 045
33	4	47	7	46	7	39	5	33	11	29	17	23	13	35	21	426 135
55	1	77	5	55	5	54	8	42	11	30	15	27	13	61	29	426 058
64	-	95	8	76	7	58	7	48	12	34	10	35	13	75	34	426 062
8	-	17	-	8	3	20	2	10	2	11	9	7	4	17	5	426 064
47	1	64	3	52	8	48	9	38	11	35	16	24	11	47	25	426 065
74	2	103	5	73	6	82	13	65	15	36	17	33	20	52	26	426 066
66	5	117	15	111	15	91	12	84	29	70	29	60	35	121	64	426 067
520	67	712	88	486	69	470	122	341	126	320	176	317	191	497	302	426 070
111	9	126	11	112	18	99	13	73	26	70	27	49	26	69	35	426 071
92	-	107	6	82	5	72	14	45	11	48	15	31	17	57	26	426 073
94	-	112	10	99	9	74	17	68	20	46	21	31	17	67	39	426 074
2	-	8	-	10	1	2	-	4	-	5	-	3	-	8	1	426 078
182	18	277	33	244	41	217	38	151	58	140	66	141	73	202	117	426 087
22	3	29	2	36	7	35	5	21	12	15	5	15	6	24	16	426 090
222	33	322	50	336	44	260	60	231	76	234	96	194	116	414	258	426 097
93	6	149	9	136	8	116	15	75	25	81	25	66	30	119	66	426 100
194	21	233	20	200	15	177	31	124	34	106	43	99	52	174	84	426 134
162	14	198	9	191	22	152	21	127	40	87	43	86	48	164	86	426 108
3	-	8	-	9	2	7	-	1	1	3	-	1	-	8	5	426 109
36	3	46	5	59	4	51	12	43	11	31	15	27	15	55	27	426 113
51	4	75	9	60	9	66	7	51	14	27	8	37	15	69	33	426 117
10	-	18	-	13	2	14	-	9	2	7	-	6	4	17	7	426 118
139	14	155	16	104	8	96	18	84	38	55	20	63	34	102	63	426 120
46	9	97	7	63	6	44	5	43	6	45	19	28	16	69	33	426 121
62	5	98	12	76	10	90	16	80	26	62	25	58	30	108	54	426 124
45	2	43	7	48	8	28	3	31	6	26	11	22	9	49	28	426 125
128	17	194	25	147	18	121	24	111	29	70	27	61	25	104	65	426 128
4 575	511	6 220	740	5 307	727	4 687	928	3 866	1 251	3 242	1 448	2 912	1 542	5 374	3 082	
13 398	1 615	18 027	2 273	14 557	2 190	13 152	2 677	10 944	3 586	9 069	4 092	8 616	4 454	15 331	8 842	

Noch: 3. Bezugspersonen innerhalb des Haushalts am Ort der Hauptwohnung in den Gemeinden Baden-Württembergs am 25. Mai 1987

Schl.-Nr.	Gemeinde	Bezugspersonen innerhalb des Haushalts ¹⁾ insgesamt	Dar- unter weib- lich	Alter von ... bis									
				unter 20	dar- unter weib- lich	20-25	dar- unter weib- lich	25-30	dar- unter weib- lich	30-35	dar- unter weib- lich	35-40	dar- unter weib- lich
				1	2	3	4	5	6	7	8	9	10

Region Bodensee-Oberschwaben

Landkreise													
435	Bodenseekreis												
435 005	Bermatingen	1 068	166	1	—	35	14	90	13	113	12	132	9
435 010	Daisendorf	451	121	1	—	16	10	25	8	40	7	40	4
435 067	Deggenhausertal	985	171	3	—	28	10	92	14	123	12	101	—
435 013	Eriskirch	1 427	283	6	2	56	10	126	27	185	24	161	14
435 015	Frickingen	790	167	—	—	23	8	53	14	86	13	90	11
435 016	Friedrichshafen, Stadt	21 978	5 858	149	78	1 119	466	1 902	414	1 864	306	2 046	300
435 018	Hagnau am Bodensee	519	138	1	—	12	10	43	12	47	7	53	5
435 020	Heiligenberg	875	274	7	3	55	34	101	39	103	20	81	14
435 024	Immenstaad a. Bodensee	2 225	541	10	5	73	32	231	44	258	42	260	44
435 029	Kressbronn am Bodensee	2 498	662	13	9	78	37	189	39	198	30	225	35
435 030	Langenargen	2 512	664	16	8	96	36	201	32	211	30	228	38
435 034	Markdorf, Stadt	4 073	979	11	7	158	57	327	56	358	59	408	59
435 035	Meckenbeuren	3 732	825	28	13	230	100	376	88	410	50	414	35
435 036	Meersburg, Stadt	2 133	744	25	13	108	52	173	51	180	37	171	42
435 042	Neukirch	681	130	2	—	22	12	69	8	77	6	85	—
435 045	Oberteuringen	1 181	217	3	—	46	12	115	17	160	17	131	11
435 047	Owiningen	1 084	217	5	—	55	22	103	20	143	26	127	12
435 052	Salem	2 908	653	35	15	105	36	240	51	347	58	345	37
435 053	Sipplingen	752	194	6	4	36	17	59	9	63	5	63	5
435 054	Stetten	368	99	1	—	14	5	37	14	34	5	32	—
435 057	Tettnang, Stadt	5 784	1 411	54	19	324	136	556	149	600	86	591	70
435 059	Überlingen, Stadt	8 178	3 006	104	66	446	267	615	214	615	144	615	137
435 066	Uhlhingen-Mühlhofen	2 261	631	12	7	112	47	184	33	204	37	223	38
	Zusammen	68 463	18 151	493	258	3 247	1 430	5 907	1 366	6 419	1 033	6 622	934
436	Ravensburg												
436 001	Achberg	333	64	2	—	13	3	38	6	21	—	32	2
436 003	Aichstetten	711	142	3	—	25	8	60	10	72	8	72	4
436 004	Aitrach	861	181	6	3	19	5	76	11	68	5	92	8
436 005	Altshausen	1 264	345	11	6	64	38	104	23	134	15	111	13
436 006	Amtzell	860	180	—	—	26	16	77	16	101	8	116	10
436 094	Argenbühl	1 569	343	3	—	60	25	135	34	203	17	182	—
436 008	Aulendorf, Stadt	2 639	723	16	9	114	46	206	43	258	41	258	26
436 009	Bad Waldsee, Stadt	5 645	1 624	34	20	271	123	473	118	581	105	532	77
436 010	Bad Wurzach, Stadt	4 007	890	12	8	153	58	332	65	446	37	412	48
436 011	Baienfurt	2 494	612	14	8	142	50	238	59	249	48	193	25
436 012	Baindt	1 444	262	2	—	69	19	170	40	177	18	182	21
436 013	Berg	1 264	253	5	—	77	36	118	37	137	22	153	15
436 014	Bergatreute	801	161	—	—	23	10	83	13	96	10	92	10
436 018	Bodnegg	776	153	4	—	27	10	62	15	82	13	99	9
436 019	Boms	140	21	—	—	6	2	14	—	18	1	13	—
436 024	Ebenweiler	263	52	1	—	4	—	22	2	28	6	32	3
436 093	Ebersbach-Musbach	386	73	1	—	8	5	40	7	46	3	37	2
436 027	Eichstegen	123	23	—	—	5	—	9	1	15	1	13	1
436 032	Fleischwangen	125	31	—	—	5	—	17	6	8	—	13	2
436 096	Fronreute	1 148	218	1	—	43	12	119	22	167	28	162	15
436 039	Grünkraut	813	171	4	—	22	11	77	15	102	12	84	—
436 040	Guggenhausen	53	12	—	—	—	—	3	—	8	1	7	—
436 095	Horgenzell	1 091	213	13	10	53	21	120	25	144	19	131	6
436 047	Hoßkirch	189	29	—	—	5	—	10	1	21	3	29	1
436 049	Isny im Allgäu, Stadt	5 440	2 085	278	180	795	486	504	184	473	102	432	83
436 052	Kißlegg	2 500	569	5	—	87	34	215	42	295	36	265	29
436 053	Königseggwald	161	32	—	—	2	—	11	—	13	—	12	1
436 055	Leutkirch im Allgäu, St.	7 422	2 015	95	45	369	180	671	150	735	114	711	86
436 064	Ravensburg, Stadt	18 068	5 772	182	108	1 114	570	1 630	492	1 595	354	1 571	294
436 067	Riedhausen	118	15	—	—	6	3	7	—	15	1	9	—
436 069	Schlier	1 040	186	—	—	44	15	121	36	107	16	108	9
436 077	Unterwaldhausen	69	9	—	—	1	—	13	2	11	—	9	1
436 078	Vogt	1 321	275	6	3	57	20	109	23	159	18	160	13
436 079	Waldburg	715	125	2	—	27	9	63	12	81	7	82	6
436 081	Wangen im Allgäu, St.	8 954	2 533	97	55	442	195	736	200	783	153	833	100

1) Bezugsperson ist die Person, die überwiegend zum Unterhalt des Haushalts beiträgt.

nach Alter und Geschlecht

unter . . . Jahren																Schl.-Nr.
40–45	dar- unter weib- lich	45–50	dar- unter weib- lich	50–55	dar- unter weib- lich	55–60	dar- unter weib- lich	60–65	dar- unter weib- lich	65–70	dar- unter weib- lich	70–75	dar- unter weib- lich	75 und mehr	dar- unter weib- lich	
13	14	15	16	17	18	19	20	21	22	23	24	25	26	27	28	

Region Bodensee-Oberschwaben

																435
111	–	156	12	114	13	89	7	74	14	43	21	37	14	73	30	435 005
61	12	60	14	44	6	36	7	19	6	39	18	31	14	39	15	435 010
63	10	132	12	115	6	102	11	76	22	43	17	37	18	70	32	435 067
146	26	175	23	121	12	99	12	96	20	73	30	59	21	124	62	435 013
83	8	92	6	76	5	74	11	55	14	48	22	33	18	77	37	435 015
1 988	274	2 655	390	2 003	317	1 786	322	1 414	471	1 250	550	1 367	664	2 435	1 306	435 016
47	–	64	10	52	9	24	5	34	11	39	17	35	15	68	33	435 018
55	9	72	10	75	18	97	23	62	28	57	28	53	21	57	27	435 020
267	37	308	43	181	26	115	23	100	43	105	44	116	56	201	102	435 024
248	41	341	52	240	35	173	38	162	47	164	70	179	84	288	145	435 029
235	34	292	52	226	35	196	42	192	49	146	67	174	85	299	156	435 030
430	60	613	71	411	56	313	61	228	73	194	86	219	110	403	224	435 034
357	30	478	55	349	34	289	62	204	56	149	63	148	86	300	153	435 035
195	38	259	66	196	50	130	39	143	52	124	56	157	86	272	162	435 036
71	4	81	12	53	4	55	9	45	11	30	11	40	19	51	29	435 042
120	–	162	14	123	14	76	12	60	15	47	22	51	24	87	49	435 045
102	–	121	11	110	15	103	17	48	14	52	20	40	22	75	27	435 047
300	33	391	45	243	36	212	37	157	47	139	52	160	84	234	122	435 052
56	5	89	14	62	8	79	18	56	14	47	25	41	15	95	55	435 053
47	8	49	11	19	3	29	2	23	6	22	7	22	14	39	18	435 054
546	57	726	101	533	78	441	87	373	111	292	128	278	148	470	241	435 057
676	142	873	181	679	149	614	160	588	255	589	295	667	341	1 097	655	435 059
231	29	271	52	181	38	170	39	142	52	146	60	125	60	260	139	435 066
6 435	884	8 460	1 257	6 206	967	5 302	1 044	4 351	1 431	3 838	1 709	4 069	2 019	7 114	3 819	436
41	6	45	3	22	2	31	5	19	7	17	7	18	7	34	13	436 001
60	–	97	7	76	7	62	10	50	18	38	18	29	12	67	37	436 003
88	10	116	10	92	9	61	9	62	14	48	25	43	24	90	48	436 004
95	11	141	19	137	21	98	21	97	34	86	35	66	33	120	76	436 005
96	7	86	7	82	15	64	16	57	14	42	17	46	24	67	30	436 006
139	14	179	21	157	19	129	18	102	39	78	41	68	35	134	69	436 094
225	27	262	36	234	42	222	52	190	66	177	74	171	97	306	164	436 008
490	69	701	116	462	75	436	108	384	131	295	134	367	195	619	353	436 009
362	25	502	42	403	54	345	67	248	70	219	97	214	127	359	192	436 010
252	27	329	48	250	38	216	34	158	46	119	52	122	55	212	122	436 011
155	19	194	18	140	18	114	16	81	19	59	17	29	–	72	43	436 012
147	–	172	14	114	19	113	23	74	13	42	16	55	24	57	25	436 013
67	7	94	6	83	13	71	11	60	11	36	14	32	16	64	40	436 014
72	6	88	–	93	15	79	17	54	13	33	12	34	15	49	22	436 018
9	–	14	–	15	2	10	1	16	1	5	–	7	2	13	8	436 019
22	2	40	3	18	2	21	5	24	6	17	7	10	5	24	11	436 024
35	1	41	1	35	3	32	6	32	6	26	11	20	10	33	18	436 093
6	–	11	–	16	–	15	3	10	4	10	3	6	6	7	4	436 027
16	1	18	2	13	1	11	3	6	3	4	–	5	–	9	5	436 032
113	–	133	10	110	12	85	14	63	17	48	19	31	16	73	45	436 096
94	11	99	10	101	18	66	10	49	14	31	12	28	12	56	34	436 039
2	–	7	1	8	1	4	–	7	3	1	–	1	–	5	–	436 040
97	5	122	9	94	12	91	13	60	12	45	18	42	21	79	42	436 095
20	1	23	–	17	3	22	3	7	3	10	3	10	4	15	6	436 047
388	73	464	76	372	84	384	117	301	116	285	133	299	166	465	285	436 049
229	27	263	29	221	–	210	34	161	50	133	49	143	74	273	136	436 052
14	4	19	1	25	–	20	2	8	2	3	–	15	9	19	11	436 053
665	76	796	115	693	117	590	118	515	190	419	180	412	212	751	432	436 055
1 571	276	2 026	381	1 580	305	1 429	353	1 329	460	1 076	486	1 022	557	1 943	1 136	436 064
7	–	10	–	12	–	13	2	13	–	9	2	5	–	12	–	436 067
119	5	149	15	111	9	80	9	63	12	39	12	36	10	63	38	436 069
2	–	9	–	2	–	5	–	5	–	3	–	3	–	6	3	436 077
142	12	169	23	121	17	93	15	64	18	74	33	62	25	105	55	436 078
78	10	102	13	79	–	50	8	44	11	44	15	24	8	39	19	436 079
828	109	966	163	813	141	780	157	626	219	580	273	529	272	941	496	436 081

Noch: 3. Bezugspersonen innerhalb des Haushalts am Ort der Hauptwohnung in den Gemeinden Baden-Württembergs am 25. Mai 1987

Schl.-Nr.	Gemeinde	Bezugspersonen innerhalb des Haushalts ¹⁾ insgesamt	Dar- unter weib- lich	Alter von . . . bis									
				unter 20	dar- unter weib- lich	20-25	dar- unter weib- lich	25-30	dar- unter weib- lich	30-35	dar- unter weib- lich	35-40	dar- unter weib- lich
				1	2	3	4	5	6	7	8	9	10
436 082	Weingarten, Stadt	9 278	2 964	118	67	790	378	1 017	306	833	197	758	164
436 083	Wilhelmsdorf	1 307	406	125	52	106	57	116	37	122	20	109	17
436 085	Wolfegg	997	242	9	5	32	9	81	22	103	11	110	10
436 087	Wolpertswende	1 158	194	5	—	36	11	95	16	131	13	156	6
	Zusammen	87 547	24 198	1 054	602	5 142	2 468	7 992	2 092	8 638	1 464	8 372	1 135
437	Sigmaringen												
437 005	Beuron	312	102	—	—	5	—	5	—	25	2	24	1
437 008	Bingen	939	215	4	—	68	35	75	10	105	10	104	11
437 031	Gammertingen, Stadt	2 051	544	16	11	154	79	180	46	204	21	210	28
437 044	Herbertingen	1 375	283	1	—	44	14	117	11	145	12	139	10
437 124	Herdwangen-Schönach	715	142	7	2	33	9	74	14	79	8	87	7
437 047	Hettingen, Stadt	627	134	3	—	12	5	62	9	69	1	70	3
437 053	Hohentengen	1 164	227	3	—	24	8	88	6	127	6	134	8
437 056	Illmensee	479	100	—	—	19	10	57	13	59	3	72	5
437 059	Inzigkofen	778	172	—	—	31	10	78	11	76	6	71	4
437 065	Krauchenwies	1 407	309	3	—	44	14	129	16	187	12	139	15
437 072	Leibertingen	588	100	1	—	11	1	65	—	61	7	60	4
437 076	Mengen, Stadt	3 297	806	19	10	142	39	299	56	315	33	320	32
437 078	Meßkirch, Stadt	2 420	602	8	6	107	36	219	26	253	28	207	25
437 082	Neufra	662	167	1	—	28	12	55	7	78	10	67	12
437 086	Ostrach	1 749	364	4	—	49	19	177	24	201	15	167	11
437 088	Pfullendorf, Stadt	3 606	832	14	10	210	75	395	63	374	60	370	47
437 123	Sauldorf	646	105	1	—	10	3	61	5	76	8	57	2
437 100	Saulgau, Stadt	5 358	1 393	57	24	203	80	375	79	464	78	513	55
437 101	Scheer, Stadt	827	170	5	—	34	9	76	8	89	5	92	7
437 102	Schwenningen	507	110	2	—	14	—	50	7	63	4	55	5
437 104	Sigmaringen, Stadt	6 237	2 047	151	55	847	432	612	180	516	96	449	71
437 105	Sigmaringendorf	1 284	288	2	—	43	21	92	14	116	15	122	9
437 107	Stetten am kalten Markt	1 753	368	7	4	98	26	206	22	192	15	167	20
437 114	Veringenstadt, Stadt	748	159	2	—	28	8	60	9	67	6	90	8
437 118	Wald	668	138	2	—	13	2	67	12	84	7	60	3
	Zusammen	40 197	9 877	313	138	2 271	952	3 674	652	4 025	468	3 846	403
	Region												
	Bodensee-Oberschwaben	196 207	52 226	1 860	998	10 660	4 850	17 573	4 110	19 082	2 965	18 840	2 472
	Regierungsbezirk												
	Tübingen	594 384	162 820	4 416	2 497	34 382	15 605	57 792	14 451	60 056	9 757	56 698	7 452

Land Baden-Württemberg

Insgesamt | **3 823 098** **1 074 081** **25 715** **14 554** **219 386** **94 877** **361 119** **90 182** **367 114** **62 409** **355 429** **51 234**

1) Bezugsperson ist die Person, die überwiegend zum Unterhalt des Haushalts beiträgt.

nach Alter und Geschlecht

unter ... Jahren																Schl.-Nr.
40-45	dar- unter weib- lich	45-50	dar- unter weib- lich	50-55	dar- unter weib- lich	55-60	dar- unter weib- lich	60-65	dar- unter weib- lich	65-70	dar- unter weib- lich	70-75	dar- unter weib- lich	75 und mehr	dar- unter weib- lich	
13	14	15	16	17	18	19	20	21	22	23	24	25	26	27	28	
770	151	1 031	186	774	148	687	158	598	205	528	240	515	272	859	492	436 082
95	17	134	24	111	25	96	25	85	23	54	21	53	25	101	63	436 083
75	8	112	14	89	15	103	17	69	25	63	27	60	31	91	48	436 085
98	-	161	9	103	12	96	10	77	15	59	23	45	20	96	53	436 087
7 784	1 035	9 925	1 437	7 878	1 304	7 034	1 491	5 868	1 912	4 855	2 136	4 677	2 440	8 328	4 682	
																437
23	3	32	6	33	5	26	6	28	14	32	16	25	14	54	30	437 005
78	-	94	9	94	8	71	15	71	19	51	19	47	25	77	45	437 008
201	36	245	31	194	35	162	35	120	43	119	52	78	34	168	93	437 031
136	-	154	13	127	17	124	23	86	25	86	33	85	35	131	80	437 044
59	7	66	7	69	6	53	7	53	15	43	19	37	15	55	26	437 124
43	-	84	9	69	13	59	11	44	17	31	19	30	15	51	30	437 047
90	-	153	14	145	23	92	9	92	28	66	25	53	33	97	59	437 053
39	3	45	8	38	8	44	7	39	16	20	9	18	6	29	12	437 056
53	6	96	5	85	9	76	17	63	21	40	14	33	18	76	51	437 059
113	-	161	12	140	26	121	27	94	28	70	25	72	49	134	75	437 065
40	1	78	4	69	6	66	12	37	8	31	14	21	15	48	24	437 072
277	27	402	51	335	56	277	69	215	65	211	97	177	100	308	171	437 076
175	18	268	36	244	39	250	48	186	56	141	63	123	78	239	143	437 078
52	6	72	3	75	15	54	15	50	17	30	12	41	23	59	35	437 082
140	12	209	16	174	22	141	27	136	42	116	50	77	46	158	80	437 086
341	38	421	52	342	53	294	65	232	75	168	65	173	78	272	151	437 088
34	2	72	1	93	10	85	8	49	10	36	15	25	18	47	23	437 123
457	60	635	78	518	70	492	89	442	142	345	150	310	165	547	323	437 100
63	-	82	4	89	12	74	14	57	14	50	22	33	17	83	52	437 101
33	3	63	5	66	7	45	14	32	11	25	15	20	12	39	24	437 102
430	77	619	89	473	97	438	118	406	145	345	149	311	154	640	384	437 104
128	-	165	20	177	27	94	18	94	31	70	28	56	33	125	64	437 105
151	12	193	16	153	26	159	36	109	32	89	39	70	35	159	85	437 107
59	-	96	9	69	13	76	13	54	13	45	16	41	25	61	34	437 114
49	6	85	13	74	10	62	11	49	16	40	13	30	15	53	30	437 118
3 264	362	4 590	511	3 945	613	3 435	714	2 838	903	2 300	979	1 986	1 058	3 710	2 124	
17 483	2 281	22 975	3 205	18 029	2 884	15 771	3 249	13 057	4 246	10 993	4 824	10 732	5 517	19 152	10 625	
50 076	6 472	66 714	9 358	54 892	9 006	48 460	10 381	38 913	12 921	32 271	14 549	31 797	16 652	57 917	33 719	

Land Baden-Württemberg

323 828 45 950 427 450 63 431 360 164 60 561 317 100 69 222 257 097 85 725 215 457 96 246 207 051 108 439 386 188 231 251

4. Privathaushalte insgesamt sowie mit ledigen Personen unter 18 und unter 6 Jahren in den Gemeinden Baden-Württembergs am 25. Mai 1987 nach Haushaltsgröße*)

Schl.-Nr.	Gemeinde	Mit ledigen Personen unter ... Jahren	Privathaushalte							
			insgesamt	davon mit ... Personen						
				1		2	3	4	5 und mehr	
				männlich	weiblich				Haushalte	Personen
1	2	3	4	5	6	7	8			

Regierungsbezirk Stuttgart

Region Mittlerer Neckar

111 000	Stadtkreis Stuttgart, L.-Hauptstadt	Insgesamt	283 561	58 357	75 245	75 214	37 416	27 306	10 023	53 412
		dar.: unter 18	53 478	273	275	4 557	19 237	20 703	8 433	45 220
		unter 6	21 409	—	—	1 416	8 288	7 923	3 782	20 587
	Landkreise									
115	Böblingen									
115 001	Aidlingen	Insgesamt	3 121	320	622	752	580	595	252	1 358
		dar.: unter 18	1 031	—	37	20	312	455	207	1 121
		unter 6	412	—	—	7	150	165	90	494
115 002	Altdorf	Insgesamt	1 024	96	127	234	202	249	116	640
		dar.: unter 18	393	—	—	6	104	186	97	543
		unter 6	154	—	—	—	46	70	37	197
115 003	Böblingen, Stadt	Insgesamt	18 388	2 515	3 561	5 174	3 269	2 820	1 049	5 586
		dar.: unter 18	4 947	—	10	274	1 678	2 121	862	4 610
		unter 6	1 859	—	—	82	684	720	373	2 039
115 004	Bondorf	Insgesamt	1 249	102	167	311	262	268	139	784
		dar.: unter 18	506	—	—	17	151	208	128	724
		unter 6	237	—	—	6	76	96	59	343
115 010	Deckenpfronn	Insgesamt	756	79	95	182	135	173	92	476
		dar.: unter 18	288	—	—	9	71	137	71	369
		unter 6	118	—	—	3	42	50	23	121
115 013	Ehningen	Insgesamt	2 787	346	436	750	535	530	190	1 010
		dar.: unter 18	890	—	—	34	269	423	163	870
		unter 6	379	—	—	9	126	173	71	388
115 015	Gärtringen	Insgesamt	3 943	426	533	1 089	809	796	290	1 532
		dar.: unter 18	1 419	—	—	52	454	669	244	1 297
		unter 6	642	—	—	15	234	282	111	609
115 016	Gäufelden	Insgesamt	2 221	169	285	533	451	517	266	1 458
		dar.: unter 18	913	—	—	24	255	402	231	1 271
		unter 6	431	—	—	10	139	191	91	504
115 054	Grafenau	Insgesamt	2 130	254	364	587	424	350	151	809
		dar.: unter 18	647	—	—	31	233	262	120	645
		unter 6	248	—	—	12	107	89	40	218
115 021	Herrenberg, Stadt	Insgesamt	10 072	979	1 865	2 397	1 876	1 974	981	5 249
		dar.: unter 18	3 331	—	4	97	944	1 473	812	4 370
		unter 6	1 365	—	—	33	452	546	334	1 817
115 022	Hildrizhausen	Insgesamt	1 117	123	149	322	214	221	88	458
		dar.: unter 18	376	—	—	18	108	170	79	413
		unter 6	169	—	—	9	66	61	33	173
115 024	Holzgerlingen	Insgesamt	3 528	380	520	1 013	656	679	280	1 495
		dar.: unter 18	1 126	—	—	38	338	510	238	1 273
		unter 6	460	—	—	14	172	171	103	553
115 053	Jettingen	Insgesamt	1 929	161	235	518	383	427	205	1 112
		dar.: unter 18	732	—	—	20	206	342	164	899
		unter 6	321	—	—	—	101	145	73	408
115 028	Leonberg, Stadt	Insgesamt	17 357	2 241	3 323	4 994	3 202	2 694	903	4 795
		dar.: unter 18	4 794	5	—	269	1 718	2 070	731	3 887
		unter 6	1 898	—	—	69	770	791	268	1 451
115 029	Magstadt	Insgesamt	2 998	332	445	827	571	596	227	1 227
		dar.: unter 18	1 009	—	—	41	297	469	201	1 094
		unter 6	427	—	—	12	142	183	90	497
115 034	Mötzingen	Insgesamt	920	63	128	226	180	206	117	657
		dar.: unter 18	353	—	—	11	84	154	104	587
		unter 6	166	—	—	4	50	59	53	308
115 037	Nufringen	Insgesamt	1 542	135	230	394	311	344	128	679
		dar.: unter 18	546	—	—	13	160	269	103	550
		unter 6	244	—	—	3	98	98	45	246

*) Ausgehend von der wohnberechtigten Bevölkerung.

Noch: 4. Privathaushalte insgesamt sowie mit ledigen Personen unter 18 und unter 6 Jahren in den Gemeinden Baden-Württembergs am 25. Mai 1987 nach Haushaltsgröße*)

Schl.-Nr.	Gemeinde	Mit ledigen Personen unter . . . Jahren	Privathaushalte							
			insgesamt	davon mit . . . Personen						
				1		2	3	4	5 und mehr	
				männlich	weiblich				Haushalte	Personen
1	2	3	4	5	6	7	8			
115 041	Renningen, Stadt	Insgesamt	5 226	483	794	1 457	1 038	1 032	422	2 246
		dar.: unter 18	1 780	—	—	63	573	788	355	1 896
		unter 6	741	—	—	10	264	340	127	681
115 042	Rutesheim	Insgesamt	3 307	297	517	951	628	651	263	1 394
		dar.: unter 18	1 121	—	—	29	352	515	223	1 187
		unter 6	480	—	—	10	170	209	91	487
115 044	Schönaich	Insgesamt	3 658	445	579	979	671	676	308	1 670
		dar.: unter 18	1 154	—	—	31	348	511	262	1 436
		unter 6	475	—	—	8	170	177	120	668
115 045	Sindelfingen, Stadt	Insgesamt	24 730	4 446	4 074	6 468	4 373	3 972	1 397	7 435
		dar.: unter 18	6 796	3	10	335	2 259	3 025	1 164	6 236
		unter 6	2 635	—	—	79	963	1 105	488	2 663
115 046	Steinenbronn	Insgesamt	1 889	232	298	535	371	337	116	614
		dar.: unter 18	597	—	—	21	202	273	100	531
		unter 6	266	—	—	4	101	119	42	223
115 048	Waldenbuch, Stadt	Insgesamt	2 993	334	499	821	546	558	235	1 263
		dar.: unter 18	963	—	—	38	292	442	191	1 032
		unter 6	399	—	—	7	149	154	89	477
115 050	Weil der Stadt, Stadt	Insgesamt	6 337	692	947	1 776	1 175	1 247	500	2 673
		dar.: unter 18	2 109	—	—	69	635	975	426	2 287
		unter 6	901	—	—	21	311	391	178	963
115 051	Weil im Schönbuch	Insgesamt	3 215	302	480	834	657	643	299	1 579
		dar.: unter 18	1 120	—	—	37	351	488	243	1 287
		unter 6	455	—	—	11	169	190	85	464
115 052	Weissach	Insgesamt	2 422	285	328	688	451	488	182	983
		dar.: unter 18	839	—	—	32	271	386	150	818
		unter 6	359	—	—	7	131	154	67	356
	Zusammen	Insgesamt	128 859	16 237	21 601	34 812	23 970	23 043	9 196	49 182
		dar.: unter 18	39 780	28	66	1 629	12 665	17 723	7 669	41 233
		unter 6	16 241	—	—	448	5 883	6 729	3 181	17 348
116	Esslingen									
116 081	Aichtal, Stadt	Insgesamt	3 277	340	430	970	677	631	229	1 207
		dar.: unter 18	1 108	—	—	47	363	504	193	1 020
		unter 6	469	—	—	15	164	206	84	452
116 076	Aichwald	Insgesamt	2 917	298	391	762	601	625	240	1 262
		dar.: unter 18	1 033	—	—	38	324	458	212	1 114
		unter 6	372	—	—	12	124	162	74	394
116 004	Altbach	Insgesamt	2 365	269	399	763	450	366	118	620
		dar.: unter 18	630	—	—	27	227	274	102	536
		unter 6	238	—	—	6	103	86	43	228
116 005	Altdorf	Insgesamt	308	26	34	70	76	64	38	207
		dar.: unter 18	132	—	—	—	45	54	32	177
		unter 6	64	—	—	—	27	24	13	75
116 006	Altenriet	Insgesamt	498	33	67	135	93	109	61	334
		dar.: unter 18	196	—	—	3	53	87	53	293
		unter 6	75	—	—	—	29	26	20	110
116 007	Baltmannsweiler	Insgesamt	2 016	199	261	573	395	401	187	1 007
		dar.: unter 18	689	—	—	16	202	313	158	858
		unter 6	282	—	—	6	95	119	62	345
116 008	Bempflingen	Insgesamt	1 183	88	187	312	247	240	109	573
		dar.: unter 18	448	—	—	22	140	195	91	480
		unter 6	184	—	—	3	61	92	28	157
116 011	Beuren	Insgesamt	1 295	116	229	360	260	237	93	507
		dar.: unter 18	401	—	—	10	123	184	82	448
		unter 6	162	—	—	3	67	58	34	191
116 012	Bissingen an der Teck	Insgesamt	1 238	114	202	314	221	251	136	729
		dar.: unter 18	420	—	—	8	107	190	115	621
		unter 6	191	—	—	3	66	85	37	199
116 014	Deizisau	Insgesamt	2 424	265	391	646	509	455	158	831
		dar.: unter 18	761	—	—	18	257	353	132	695
		unter 6	294	—	—	4	116	127	47	250

*) Ausgehend von der wohnberechtigten Bevölkerung.

Noch: 4. Privathaushalte insgesamt sowie mit ledigen Personen unter 18 und unter 6 Jahren in den Gemeinden Baden-Württembergs am 25. Mai 1987 nach Haushaltsgröße*)

Schl.-Nr.	Gemeinde	Mit ledigen Personen unter ... Jahren	Privathaushalte							
			insgesamt	davon mit ... Personen						
				1		2	3	4	5 und mehr	
				männlich	weiblich				Haushalte	Personen
			1	2	3	4	5	6	7	8
116 015	Denkendorf	Insgesamt	4 054	633	651	1 053	751	713	253	1 347
		dar.: unter 18	1 219	—	—	45	415	538	220	1 175
		unter 6	474	—	—	11	185	187	91	484
116 016	Dettingen unter Teck	Insgesamt	1 980	185	342	571	369	372	141	748
		dar.: unter 18	607	—	—	16	191	291	109	588
		unter 6	236	—	—	5	83	103	45	251
116 018	Erkenbrechtsweiler	Insgesamt	682	44	97	184	166	139	52	282
		dar.: unter 18	262	—	—	10	104	101	47	253
		unter 6	114	—	—	—	49	41	22	114
116 019	Esslingen am Neckar, St.	Insgesamt	42 254	7 680	9 358	11 440	6 438	5 342	1 996	10 602
		dar.: unter 18	9 472	39	23	628	3 141	3 976	1 665	8 893
		unter 6	3 713	—	—	207	1 307	1 484	715	3 888
116 077	Filderstadt, Stadt	Insgesamt	15 418	2 188	2 728	4 319	2 823	2 450	910	4 824
		dar.: unter 18	4 617	—	8	236	1 632	1 962	777	4 140
		unter 6	2 039	—	—	68	834	794	343	1 849
116 020	Frickenhausen	Insgesamt	3 441	353	617	929	683	635	224	1 186
		dar.: unter 18	1 085	—	—	39	347	507	189	1 009
		unter 6	441	—	—	12	167	191	71	382
116 022	Großbettlingen	Insgesamt	1 302	113	176	352	268	296	97	513
		dar.: unter 18	476	—	—	16	143	236	81	430
		unter 6	189	—	—	4	64	89	32	170
116 027	Hochdorf	Insgesamt	1 622	141	249	479	329	313	111	584
		dar.: unter 18	534	—	—	16	181	246	91	479
		unter 6	197	—	—	5	88	74	30	158
116 029	Holzmaden	Insgesamt	601	40	95	151	121	122	72	388
		dar.: unter 18	213	—	—	3	60	94	56	299
		unter 6	86	—	—	—	31	35	19	105
116 033	Kirchheim u. Teck, Stadt	Insgesamt	14 256	1 612	2 853	4 077	2 509	2 298	907	4 836
		dar.: unter 18	3 988	5	5	193	1 273	1 736	776	4 155
		unter 6	1 720	—	—	56	610	713	341	1 853
116 035	Köngen	Insgesamt	3 228	349	514	912	643	599	211	1 117
		dar.: unter 18	985	—	—	33	314	453	185	984
		unter 6	381	—	—	8	131	169	73	400
116 036	Kohlberg	Insgesamt	788	58	115	214	156	176	69	369
		dar.: unter 18	283	—	—	8	73	143	59	317
		unter 6	99	—	—	—	36	42	21	110
116 078	Leinfeld.-Echterding., St.	Insgesamt	15 015	2 135	3 012	4 304	2 681	2 160	723	3 832
		dar.: unter 18	3 824	5	3	206	1 381	1 625	604	3 219
		unter 6	1 531	—	—	56	628	600	247	1 342
116 079	Lenningen	Insgesamt	3 131	325	492	887	602	559	266	1 425
		dar.: unter 18	1 003	—	—	27	325	432	219	1 185
		unter 6	417	—	—	8	168	160	81	437
116 037	Lichtenwald	Insgesamt	882	59	121	236	193	190	83	455
		dar.: unter 18	333	—	—	6	97	153	77	424
		unter 6	143	—	—	—	43	63	35	197
116 041	Neckartailfingen	Insgesamt	1 252	102	190	318	292	249	101	537
		dar.: unter 18	457	—	—	17	157	197	85	453
		unter 6	190	—	—	6	71	80	33	175
116 042	Neckartenzlingen	Insgesamt	2 062	178	273	567	439	443	162	864
		dar.: unter 18	768	—	—	31	252	342	143	764
		unter 6	321	—	—	6	120	124	71	382
116 043	Neidlingen	Insgesamt	572	34	60	164	125	118	71	375
		dar.: unter 18	208	—	—	7	64	80	57	303
		unter 6	87	—	—	—	39	27	20	105
116 046	Neuffen, Stadt	Insgesamt	2 053	171	357	599	366	398	162	856
		dar.: unter 18	676	—	—	26	214	305	131	697
		unter 6	278	—	—	5	105	109	59	323
116 047	Neuhausen a. d. Fildern	Insgesamt	4 267	518	715	1 165	842	764	263	1 377
		dar.: unter 18	1 327	—	—	51	468	601	206	1 083
		unter 6	542	—	—	12	201	249	80	425

*) Ausgehend von der wohnberechtigten Bevölkerung.

Noch: 4. Privathaushalte insgesamt sowie mit ledigen Personen unter 18 und unter 6 Jahren in den Gemeinden Baden-Württembergs am 25. Mai 1987 nach Haushaltsgröße*)

Schl.-Nr.	Gemeinde	Mit ledigen Personen unter ... Jahren	Privathaushalte							
			insgesamt	davon mit ... Personen						
				1		2	3	4	5 und mehr	
				männlich	weiblich				Haushalte	Personen
			1	2	3	4	5	6	7	8
116 048	Notzingen	Insgesamt	1 155	95	150	301	283	241	85	453
		dar.: unter 18	416	—	—	7	157	185	67	357
		unter 6	166	—	—	—	70	69	25	132
116 049	Nürtingen, Stadt	Insgesamt	14 997	1 735	2 995	3 960	2 637	2 601	1 069	5 770
		dar.: unter 18	4 350	—	4	192	1 327	1 937	888	4 818
		unter 6	1 737	—	—	54	627	692	364	2 004
116 050	Oberboihingen	Insgesamt	1 783	189	287	461	347	363	136	721
		dar.: unter 18	603	—	—	28	180	280	115	612
		unter 6	264	—	—	6	89	125	44	238
116 053	Ohmden	Insgesamt	580	57	70	151	114	124	64	339
		dar.: unter 18	208	—	—	—	57	98	51	271
		unter 6	77	—	—	—	25	35	16	88
116 080	Ostfildern, Stadt	Insgesamt	12 174	1 581	2 427	3 477	2 165	1 894	630	3 319
		dar.: unter 18	3 307	3	4	160	1 153	1 460	527	2 792
		unter 6	1 293	—	—	41	493	549	210	1 135
116 054	Owen, Stadt	Insgesamt	1 129	105	186	300	198	234	106	570
		dar.: unter 18	368	—	—	10	94	176	87	470
		unter 6	172	—	—	3	50	85	34	190
116 056	Plochingen, Stadt	Insgesamt	5 364	846	1 004	1 516	921	752	325	1 734
		dar.: unter 18	1 331	3	—	56	438	556	276	1 476
		unter 6	523	—	—	15	190	201	117	637
116 058	Reichenbach a. d. Fils	Insgesamt	2 943	307	512	899	613	456	156	831
		dar.: unter 18	785	—	—	34	283	340	126	674
		unter 6	282	—	—	7	107	114	54	299
116 063	Schlaitdorf	Insgesamt	535	47	70	144	112	102	60	325
		dar.: unter 18	201	—	—	10	61	75	55	299
		unter 6	103	—	—	4	33	38	28	154
116 068	Unterensingen	Insgesamt	1 494	164	203	379	316	300	132	698
		dar.: unter 18	519	—	—	16	164	229	110	583
		unter 6	214	—	—	5	78	87	44	230
116 070	Weilheim a.d.Teck, St.	Insgesamt	3 150	305	452	932	629	609	223	1 176
		dar.: unter 18	1 065	—	—	38	359	463	201	1 065
		unter 6	446	—	—	16	178	169	83	443
116 071	Wendlingen a. Neckar, St.	Insgesamt	5 988	749	1 025	1 706	1 080	1 054	374	1 976
		dar.: unter 18	1 804	—	—	91	590	810	311	1 654
		unter 6	721	—	—	26	273	302	120	637
116 072	Wernau (Neckar), Stadt	Insgesamt	4 743	546	760	1 342	938	858	299	1 580
		dar.: unter 18	1 415	—	—	55	478	625	254	1 347
		unter 6	529	—	—	15	208	216	90	482
116 073	Wolfschlugen	Insgesamt	2 019	173	318	568	406	391	163	869
		dar.: unter 18	681	—	—	18	223	306	133	712
		unter 6	298	—	—	4	119	119	56	306
	Zusammen	Insgesamt	194 435	25 565	36 065	53 962	35 084	31 694	12 065	64 155
		dar.: unter 18	55 208	69	63	2 521	18 237	24 170	10 148	54 222
		unter 6	22 354	—	—	726	8 352	9 120	4 156	22 526
117	Göppingen									
117 001	Adelberg	Insgesamt	667	64	90	201	137	123	52	279
		dar.: unter 18	228	—	—	9	76	101	42	228
		unter 6	94	—	—	5	34	37	18	99
117 002	Aichelberg	Insgesamt	325	25	45	101	60	67	27	146
		dar.: unter 18	109	—	—	—	25	59	23	123
		unter 6	40	—	—	—	15	20	5	26
117 003	Albershausen	Insgesamt	1 427	108	220	404	315	267	113	597
		dar.: unter 18	488	—	—	25	169	195	99	527
		unter 6	188	—	—	8	71	67	42	223
117 006	Bad Ditzgenbach	Insgesamt	1 183	91	219	330	225	212	106	567
		dar.: unter 18	348	—	—	11	103	149	85	456
		unter 6	158	—	—	3	41	78	36	199
117 007	Bad Überkingen	Insgesamt	1 361	87	235	402	245	264	128	684
		dar.: unter 18	433	—	10	14	122	183	103	550
		unter 6	162	—	—	—	57	69	34	183

*) Ausgehend von der wohnberechtigten Bevölkerung.

Noch: 4. Privathaushalte insgesamt sowie mit ledigen Personen unter 18 und unter 6 Jahren in den Gemeinden Baden-Württembergs am 25. Mai 1987 nach Haushaltsgröße*)

Schl.-Nr.	Gemeinde	Mit ledigen Personen unter ... Jahren	Privathaushalte							
			insgesamt	davon mit ... Personen						
				1		2	3	4	5 und mehr	
				männlich	weiblich				Haushalte	Personen
117 009	Birenbach	Insgesamt	624	45	88	179	138	140	34	182
		dar.: unter 18	214	—	—	6	64	115	29	156
		unter 6	80	—	—	—	18	49	12	65
117 010	Böhlenkirch	Insgesamt	1 718	162	264	399	348	346	199	1 077
		dar.: unter 18	611	—	—	19	174	255	163	892
		unter 6	276	—	—	9	97	106	64	349
117 011	Börtlingen	Insgesamt	641	46	101	179	131	120	64	337
		dar.: unter 18	208	—	—	5	69	84	50	263
		unter 6	84	—	—	—	33	33	18	97
117 012	Boll	Insgesamt	1 792	212	473	462	286	240	119	627
		dar.: unter 18	469	—	—	34	151	179	105	554
		unter 6	189	—	—	9	67	73	40	208
117 014	Deggingen	Insgesamt	2 066	143	344	550	411	425	193	1 030
		dar.: unter 18	678	—	—	19	191	311	157	847
		unter 6	280	—	—	8	105	109	58	314
117 015	Donzdorf, Stadt	Insgesamt	4 072	361	630	1 021	795	861	404	2 181
		dar.: unter 18	1 461	—	—	32	436	653	339	1 836
		unter 6	574	—	—	11	203	235	125	682
117 016	Drackenstein	Insgesamt	116	9	10	31	25	24	17	94
		dar.: unter 18	48	—	—	—	14	18	14	78
		unter 6	20	—	—	—	7	8	4	22
117 017	Dürnau	Insgesamt	592	45	101	159	127	110	50	275
		dar.: unter 18	185	—	—	7	59	87	32	181
		unter 6	72	—	—	—	31	28	11	63
117 018	Ebersbach a.d.Fils,St.	Insgesamt	5 858	740	914	1 639	1 117	1 007	441	2 402
		dar.: unter 18	1 761	—	—	58	557	756	388	2 126
		unter 6	710	—	—	18	248	288	156	879
117 019	Eislingen/Fils, Stadt	Insgesamt	7 194	808	1 358	2 073	1 339	1 116	500	2 682
		dar.: unter 18	2 036	3	—	85	691	844	412	2 219
		unter 6	836	—	—	26	299	335	176	953
117 020	Eschenbach	Insgesamt	623	39	81	185	137	123	58	310
		dar.: unter 18	231	—	—	6	77	102	46	248
		unter 6	102	—	—	—	42	41	18	99
117 023	Gammelshausen	Insgesamt	542	46	48	164	121	110	53	281
		dar.: unter 18	216	—	—	10	74	88	44	236
		unter 6	88	—	—	4	34	35	15	78
117 024	Geislingen a.d.St.,St.	Insgesamt	11 197	1 276	2 337	3 309	1 987	1 559	729	3 960
		dar.: unter 18	2 923	—	3	159	976	1 148	637	3 477
		unter 6	1 194	—	—	56	429	437	272	1 512
117 025	Gingen an der Fils	Insgesamt	1 669	132	306	495	307	317	112	601
		dar.: unter 18	524	—	—	24	172	232	94	505
		unter 6	209	—	—	10	79	81	39	215
117 026	Göppingen, Stadt	Insgesamt	22 847	2 547	5 054	6 935	3 962	3 077	1 272	6 823
		dar.: unter 18	5 780	4	4	376	1 994	2 325	1 077	5 821
		unter 6	2 295	—	—	113	868	855	459	2 536
117 028	Gruibingen	Insgesamt	703	99	90	166	138	150	60	316
		dar.: unter 18	266	—	—	7	84	124	51	269
		unter 6	122	—	—	—	44	51	25	130
117 029	Hattenhofen	Insgesamt	1 008	79	107	285	243	214	80	427
		dar.: unter 18	382	—	—	9	139	165	69	368
		unter 6	160	—	—	—	56	73	29	157
117 030	Heiningen	Insgesamt	1 840	135	243	517	408	370	167	886
		dar.: unter 18	660	—	—	28	216	282	134	715
		unter 6	286	—	—	11	97	122	56	306
117 031	Hohenstadt	Insgesamt	168	5	18	45	28	38	34	184
		dar.: unter 18	76	—	—	—	11	32	33	179
		unter 6	27	—	—	—	6	10	11	60
117 033	Kuchen	Insgesamt	2 222	184	378	635	473	403	149	810
		dar.: unter 18	691	—	—	23	230	311	126	690
		unter 6	271	—	—	6	98	112	55	303

*) Ausgehend von der wohnberechtigten Bevölkerung.

Noch: 4. Privathaushalte insgesamt sowie mit ledigen Personen unter 18 und unter 6 Jahren in den Gemeinden Baden-Württembergs am 25. Mai 1987 nach Haushaltsgröße*)

Schl.-Nr.	Gemeinde	Mit ledigen Personen unter ... Jahren	Privathaushalte							
			insgesamt	davon mit ... Personen						
				1		2	3	4	5 und mehr	
				männlich	weiblich				Haushalte	Personen
1	2	3	4	5	6	7	8			
117 061	Lauterstein, Stadt	Insgesamt	992	60	169	261	209	195	98	532
		dar.: unter 18	347	—	—	7	105	155	80	429
		unter 6	152	—	—	—	57	66	28	150
117 035	Mühlhausen im Täle	Insgesamt	360	21	59	104	74	74	28	148
		dar.: unter 18	117	—	—	3	35	56	23	121
		unter 6	60	—	—	—	17	32	10	51
117 037	Ottenbach	Insgesamt	737	42	105	180	149	171	90	496
		dar.: unter 18	274	—	—	6	61	131	76	418
		unter 6	112	—	—	—	23	59	30	165
117 038	Rechberghausen	Insgesamt	1 997	159	342	582	420	366	128	671
		dar.: unter 18	625	—	—	23	225	270	107	562
		unter 6	252	—	—	5	95	99	53	280
117 042	Salach	Insgesamt	2 682	228	463	778	559	439	215	1 169
		dar.: unter 18	844	—	—	41	290	341	171	937
		unter 6	340	—	—	12	134	127	67	379
117 043	Schlat	Insgesamt	637	58	99	168	121	138	53	280
		dar.: unter 18	211	—	—	—	52	111	47	250
		unter 6	79	—	—	—	20	45	14	80
117 044	Schlierbach	Insgesamt	1 254	87	166	310	288	269	134	718
		dar.: unter 18	471	—	—	9	148	207	107	576
		unter 6	184	—	—	—	75	72	36	199
117 049	Süßen	Insgesamt	3 488	367	602	931	662	651	275	1 485
		dar.: unter 18	1 125	—	—	30	357	503	232	1 262
		unter 6	458	—	—	11	153	206	88	491
117 051	Uhingen	Insgesamt	4 852	575	766	1 373	959	839	340	1 840
		dar.: unter 18	1 427	—	—	41	490	618	278	1 522
		unter 6	556	—	—	10	211	215	120	679
117 053	Wäschenbeuren	Insgesamt	1 020	59	155	267	211	214	114	606
		dar.: unter 18	386	—	—	14	114	163	95	506
		unter 6	144	—	—	—	56	50	36	194
117 055	Wangen	Insgesamt	1 213	101	182	301	276	276	77	424
		dar.: unter 18	431	—	—	8	145	211	67	373
		unter 6	175	—	—	—	69	72	33	186
117 058	Wiesensteig, Stadt	Insgesamt	913	97	153	227	206	147	83	445
		dar.: unter 18	284	—	—	5	115	95	68	366
		unter 6	120	—	—	—	53	39	27	145
117 060	Zell unter Aichelberg	Insgesamt	934	92	156	241	186	174	85	447
		dar.: unter 18	326	—	—	9	107	142	68	359
		unter 6	127	—	—	3	41	50	33	176
	Zusammen	Insgesamt	93 534	9 434	17 171	26 589	17 823	15 636	6 881	37 019
		dar.: unter 18	27 894	11	26	1 167	9 118	11 801	5 771	31 225
		unter 6	11 276	—	—	356	4 083	4 484	2 353	12 933
118	Ludwigsburg									
118 001	Affalterbach	Insgesamt	1 567	126	165	450	334	349	143	746
		dar.: unter 18	617	—	—	14	190	287	123	645
		unter 6	249	—	—	3	84	106	56	301
118 003	Asperg, Stadt	Insgesamt	4 960	608	947	1 488	935	699	283	1 512
		dar.: unter 18	1 276	—	—	68	467	517	224	1 212
		unter 6	530	—	—	24	200	203	103	575
118 006	Benningen am Neckar	Insgesamt	1 891	185	254	629	377	335	111	588
		dar.: unter 18	596	—	—	24	211	261	98	522
		unter 6	245	—	—	7	92	104	42	228
118 007	Besigheim, Stadt	Insgesamt	3 682	353	668	1 026	730	648	257	1 360
		dar.: unter 18	1 140	—	—	59	371	497	213	1 132
		unter 6	503	—	—	20	189	203	91	490
118 079	Bietighm.-Bissingen,St.	Insgesamt	15 105	1 674	2 645	4 375	2 865	2 575	971	5 196
		dar.: unter 18	4 431	6	3	181	1 477	1 954	810	4 359
		unter 6	1 705	—	—	45	622	703	335	1 844
118 010	Bönnigheim, Stadt	Insgesamt	2 377	238	417	636	440	440	206	1 130
		dar.: unter 18	757	—	—	32	222	324	177	980
		unter 6	323	—	—	13	111	125	74	415

*) Ausgehend von der wohnberechtigten Bevölkerung.

Noch: 4. Privathaushalte insgesamt sowie mit ledigen Personen unter 18 und unter 6 Jahren in den Gemeinden Baden-Württembergs am 25. Mai 1987 nach Haushaltsgröße*)

Schl.-Nr.	Gemeinde	Mit ledigen Personen unter . . . Jahren	Privathaushalte							
			insgesamt	davon mit . . . Personen						
				1		2	3	4	5 und mehr	
				männlich	weiblich				Haushalte	Personen
1	2	3	4	5	6	7	8			
118 011	Ditzingen, Stadt	Insgesamt	9 201	1 262	1 523	2 618	1 752	1 580	466	2 458
		dar.: unter 18	2 783	4	—	136	996	1 246	401	2 121
		unter 6	1 107	—	—	46	453	432	176	939
118 012	Eberdingen	Insgesamt	2 172	263	288	604	421	412	184	997
		dar.: unter 18	755	—	—	32	223	335	164	894
		unter 6	325	—	—	7	105	143	70	384
118 014	Erdmannhausen	Insgesamt	1 623	156	232	457	371	281	126	669
		dar.: unter 18	560	—	—	17	207	224	112	598
		unter 6	231	—	—	6	95	80	50	264
118 015	Erligheim	Insgesamt	739	63	115	182	157	158	64	350
		dar.: unter 18	283	—	—	6	92	125	60	328
		unter 6	131	—	—	4	56	49	22	117
118 078	Freiberg am Neckar,St.	Insgesamt	5 568	609	894	1 639	1 098	992	336	1 785
		dar.: unter 18	1 661	—	—	80	581	725	274	1 467
		unter 6	657	—	—	24	252	268	113	622
118 016	Freudental	Insgesamt	762	79	97	213	163	155	55	295
		dar.: unter 18	270	—	—	9	87	128	46	248
		unter 6	99	—	—	3	42	38	16	87
118 018	Gemmrigheim	Insgesamt	1 266	99	168	326	284	298	91	493
		dar.: unter 18	461	—	—	4	142	235	80	435
		unter 6	179	—	—	—	61	86	30	164
118 019	Gerlingen, Stadt	Insgesamt	7 973	1 083	1 555	2 398	1 440	1 175	322	1 692
		dar.: unter 18	1 951	—	—	109	728	856	256	1 352
		unter 6	733	—	—	32	307	291	103	552
118 021	Großbottwar, Stadt	Insgesamt	2 675	235	449	712	512	516	251	1 329
		dar.: unter 18	912	4	—	27	271	393	216	1 152
		unter 6	370	—	—	5	125	156	84	460
118 027	Hemmingen	Insgesamt	2 811	338	374	847	579	529	144	770
		dar.: unter 18	957	—	—	46	345	435	130	700
		unter 6	406	—	—	16	161	174	55	295
118 028	Hessigheim	Insgesamt	668	39	111	167	142	142	67	355
		dar.: unter 18	230	—	—	7	71	97	55	293
		unter 6	110	—	—	3	43	34	30	158
118 077	Ingersheim	Insgesamt	1 965	155	288	564	408	392	158	824
		dar.: unter 18	665	—	—	13	210	308	134	699
		unter 6	255	—	—	6	84	105	60	316
118 040	Kirchheim am Neckar	Insgesamt	1 702	147	324	485	322	310	114	607
		dar.: unter 18	531	—	—	22	174	236	96	517
		unter 6	233	—	—	5	84	109	35	192
118 080	Korntal-Münchingen,St.	Insgesamt	7 175	1 002	1 546	1 929	1 197	1 055	446	2 397
		dar.: unter 18	1 912	5	—	62	657	815	371	1 999
		unter 6	731	—	—	14	284	286	147	809
118 046	Kornwestheim, Stadt	Insgesamt	12 623	1 949	2 415	3 832	2 198	1 664	565	3 030
		dar.: unter 18	3 050	3	—	164	1 103	1 291	488	2 634
		unter 6	1 212	—	—	39	476	489	208	1 149
118 047	Löchgau	Insgesamt	1 702	139	255	449	371	379	109	577
		dar.: unter 18	622	—	—	22	217	292	90	478
		unter 6	260	—	—	12	98	119	31	173
118 048	Ludwigsburg, Stadt	Insgesamt	36 489	5 223	8 682	10 595	5 815	4 538	1 636	8 722
		dar.: unter 18	8 455	18	22	537	3 001	3 464	1 413	7 568
		unter 6	3 382	—	—	171	1 252	1 350	609	3 318
118 049	Marbach am Neckar, St.	Insgesamt	5 296	560	1 065	1 537	941	853	340	1 802
		dar.: unter 18	1 502	3	—	68	504	645	282	1 504
		unter 6	620	—	—	20	231	243	126	677
118 050	Markgröningen, Stadt	Insgesamt	4 948	534	791	1 385	1 001	860	377	2 014
		dar.: unter 18	1 570	—	—	58	537	672	301	1 617
		unter 6	677	—	—	18	246	278	135	732
118 051	Möglingen	Insgesamt	4 199	563	634	1 247	816	712	227	1 222
		dar.: unter 18	1 288	—	—	73	483	541	191	1 036
		unter 6	501	—	—	22	205	199	75	410

*) Ausgehend von der wohnberechtigten Bevölkerung.

Noch: 4. Privathaushalte insgesamt sowie mit ledigen Personen unter 18 und unter 6 Jahren in den Gemeinden Baden-Württembergs am 25. Mai 1987 nach Haushaltsgröße*)

Schl.-Nr.	Gemeinde	Mit ledigen Personen unter ... Jahren	Privathaushalte							
			insgesamt	davon mit ... Personen						
				1		2	3	4	5 und mehr	
				männlich	weiblich				Haushalte	Personen
1	2	3	4	5	6	7	8			
118 053	Mundelsheim	Insgesamt	1 043	87	167	244	203	222	120	657
		dar.: unter 18	373	—	—	11	95	161	105	578
		unter 6	159	—	—	4	46	64	45	251
118 054	Murr	Insgesamt	1 689	154	259	448	361	330	137	723
		dar.: unter 18	607	—	—	15	207	264	121	638
		unter 6	259	—	—	8	106	98	47	251
118 059	Oberriexingen, Stadt	Insgesamt	869	61	127	225	168	198	90	481
		dar.: unter 18	337	—	—	12	93	157	75	403
		unter 6	131	—	—	5	35	55	36	192
118 060	Oberstenfeld	Insgesamt	2 665	236	345	697	552	595	240	1 287
		dar.: unter 18	1 027	—	—	22	299	488	218	1 173
		unter 6	401	—	—	4	141	163	93	515
118 063	Pleidelsheim	Insgesamt	1 623	132	224	444	338	353	132	705
		dar.: unter 18	557	—	—	21	159	264	113	605
		unter 6	226	—	—	8	72	101	45	243
118 081	Remseck am Neckar	Insgesamt	6 726	883	996	1 910	1 355	1 182	400	2 094
		dar.: unter 18	2 146	—	—	94	781	941	329	1 735
		unter 6	831	—	—	34	338	324	135	717
118 076	Sachsenheim, Stadt	Insgesamt	5 670	492	914	1 552	1 095	1 102	515	2 766
		dar.: unter 18	1 927	—	11	62	556	870	426	2 308
		unter 6	767	—	—	21	262	323	161	898
118 067	Schwieberdingen	Insgesamt	3 646	468	498	1 035	746	700	199	1 056
		dar.: unter 18	1 193	—	—	36	419	563	174	924
		unter 6	452	—	—	10	178	194	70	372
118 068	Sersheim	Insgesamt	1 540	135	221	399	290	341	154	843
		dar.: unter 18	566	—	—	12	150	267	136	750
		unter 6	249	—	—	—	81	110	56	314
118 070	Steinheim a.d. Murr, St.	Insgesamt	3 649	315	556	995	763	747	273	1 424
		dar.: unter 18	1 298	3	5	48	415	597	230	1 201
		unter 6	557	—	—	13	221	232	91	483
118 071	Tamm	Insgesamt	4 191	451	558	1 217	846	849	270	1 443
		dar.: unter 18	1 512	—	—	60	523	690	239	1 279
		unter 6	641	—	—	14	241	275	111	604
118 073	Vaihingen a.d. Enz, St.	Insgesamt	8 851	885	1 348	2 429	1 673	1 755	761	4 092
		dar.: unter 18	2 861	—	—	97	810	1 324	628	3 394
		unter 6	1 113	—	—	24	366	481	242	1 330
118 074	Walheim	Insgesamt	1 056	101	178	307	203	191	76	397
		dar.: unter 18	322	—	—	7	98	150	67	350
		unter 6	138	—	—	4	49	60	25	131
	Zusammen	Insgesamt	184 357	22 082	33 293	52 692	34 262	30 612	11 416	60 888
		dar.: unter 18	53 961	59	58	2 367	18 172	23 639	9 666	51 828
		unter 6	21 698	—	—	718	8 094	8 853	4 033	21 972
119	Rems-Murr-Kreis									
119 001	Alfdorf	Insgesamt	2 084	177	267	530	391	419	300	1 689
		dar.: unter 18	770	—	—	15	192	311	250	1 422
		unter 6	342	—	—	6	99	127	110	633
119 003	Allmersbach im Tal	Insgesamt	1 522	116	174	403	324	354	151	805
		dar.: unter 18	567	—	—	13	160	267	127	683
		unter 6	224	—	—	—	71	102	49	262
119 004	Althütte	Insgesamt	1 355	112	217	386	261	267	112	610
		dar.: unter 18	441	—	—	13	130	203	94	516
		unter 6	178	—	—	3	57	75	43	227
119 087	Aspach	Insgesamt	2 517	229	370	686	488	517	227	1 222
		dar.: unter 18	812	—	—	23	232	377	177	960
		unter 6	346	—	—	7	113	151	75	409
119 006	Auenwald	Insgesamt	1 982	139	260	554	438	440	151	802
		dar.: unter 18	735	—	—	19	238	344	132	705
		unter 6	270	—	—	5	105	116	44	242
119 008	Backnang, Stadt	Insgesamt	12 810	1 602	2 476	3 760	2 195	1 986	791	4 294
		dar.: unter 18	3 440	—	4	157	1 096	1 508	673	3 685
		unter 6	1 388	—	—	50	473	580	285	1 596

*) Ausgehend von der wohnberechtigten Bevölkerung.

Noch: 4. Privathaushalte insgesamt sowie mit ledigen Personen unter 18 und unter 6 Jahren in den Gemeinden Baden-Württembergs am 25. Mai 1987 nach Haushaltsgröße*)

Schl.-Nr.	Gemeinde	Mit ledigen Personen unter ... Jahren	Privathaushalte							
			insgesamt	davon mit ... Personen						
				1		2	3	4	5 und mehr	
				männlich	weiblich				Haushalte	Personen
119 089	Berglen	Insgesamt	2 030	204	323	554	375	379	195	1 044
		dar.: unter 18	671	—	—	19	198	290	163	877
		unter 6	279	—	—	6	100	109	64	348
119 018	Burgstetten	Insgesamt	1 104	85	154	301	229	241	94	499
		dar.: unter 18	383	—	—	11	110	185	77	412
		unter 6	158	—	—	3	45	75	35	184
119 020	Fellbach, Stadt	Insgesamt	17 891	2 513	3 918	5 246	2 982	2 455	777	4 113
		dar.: unter 18	4 244	5	—	229	1 494	1 879	637	3 395
		unter 6	1 722	—	—	65	675	705	277	1 496
119 024	Großlarch	Insgesamt	746	62	105	218	148	141	72	397
		dar.: unter 18	236	—	—	7	73	98	58	322
		unter 6	100	—	—	—	36	44	20	118
119 037	Kaisersbach	Insgesamt	772	80	119	203	123	147	100	546
		dar.: unter 18	259	—	—	5	52	114	87	479
		unter 6	111	—	—	—	25	48	38	207
119 093	Kernen im Remstal	Insgesamt	5 606	712	1 158	1 591	986	849	310	1 657
		dar.: unter 18	1 493	3	5	61	509	662	253	1 361
		unter 6	611	—	—	21	230	253	107	582
119 038	Kirchberg an der Murr	Insgesamt	1 202	116	163	320	250	223	130	706
		dar.: unter 18	407	—	—	9	126	166	106	581
		unter 6	177	—	—	5	52	71	49	270
119 041	Korb	Insgesamt	3 869	410	647	1 114	781	722	195	1 031
		dar.: unter 18	1 122	—	—	41	399	534	146	778
		unter 6	446	—	—	15	183	199	49	262
119 042	Leutenbach	Insgesamt	3 687	390	502	1 125	743	718	209	1 111
		dar.: unter 18	1 197	—	—	53	410	560	174	931
		unter 6	521	—	—	16	203	223	79	419
119 044	Murrhardt, Stadt	Insgesamt	5 263	518	1 047	1 431	969	847	451	2 425
		dar.: unter 18	1 529	—	4	79	461	622	361	1 958
		unter 6	631	—	—	28	231	234	138	756
119 053	Oppenweiler	Insgesamt	1 469	148	227	422	282	255	135	714
		dar.: unter 18	456	—	—	20	142	192	102	545
		unter 6	199	—	—	10	72	81	36	203
119 055	Plüderhausen	Insgesamt	3 480	331	557	1 010	701	642	239	1 267
		dar.: unter 18	1 143	—	—	47	387	515	194	1 036
		unter 6	489	—	—	9	188	206	86	463
119 090	Remshalden	Insgesamt	5 245	572	856	1 527	1 007	954	329	1 738
		dar.: unter 18	1 539	—	—	50	502	721	264	1 407
		unter 6	602	—	—	16	213	280	93	494
119 061	Rudersberg	Insgesamt	3 833	396	583	1 068	715	754	317	1 698
		dar.: unter 18	1 221	—	—	40	332	580	269	1 450
		unter 6	524	—	—	9	160	233	122	656
119 067	Schorndorf, Stadt	Insgesamt	14 771	1 555	2 788	4 407	2 646	2 368	1 007	5 406
		dar.: unter 18	4 302	3	4	233	1 388	1 822	852	4 597
		unter 6	1 708	—	—	61	590	692	365	2 003
119 068	Schwaikheim	Insgesamt	3 216	309	507	938	673	609	180	948
		dar.: unter 18	1 015	—	—	30	356	477	152	803
		unter 6	417	—	—	7	155	184	71	376
119 069	Spiegelberg	Insgesamt	651	48	92	188	130	126	67	355
		dar.: unter 18	205	—	—	7	49	95	53	282
		unter 6	105	—	—	—	30	49	24	126
119 075	Sulzbach an der Murr	Insgesamt	1 734	145	317	452	345	319	156	846
		dar.: unter 18	546	—	—	9	173	236	126	684
		unter 6	209	—	—	6	73	91	39	218
119 076	Urbach	Insgesamt	2 811	256	497	748	547	549	214	1 133
		dar.: unter 18	893	—	—	25	258	426	184	980
		unter 6	369	—	—	9	126	169	65	343
119 079	Waiblingen, Stadt	Insgesamt	19 747	2 566	3 824	5 885	3 402	3 086	984	5 270
		dar.: unter 18	5 287	5	—	262	1 773	2 407	838	4 501
		unter 6	2 055	—	—	82	787	846	340	1 835

*) Ausgehend von der wohnberechtigten Bevölkerung.

Noch: 4. Privathaushalte insgesamt sowie mit ledigen Personen unter 18 und unter 6 Jahren in den Gemeinden Baden-Württembergs am 25. Mai 1987 nach Haushaltsgröße*)

Schl.-Nr.	Gemeinde	Mit ledigen Personen unter . . . Jahren	Privathaushalte							
			insgesamt	davon mit . . . Personen						
				1		2	3	4	5 und mehr	
				männlich	weiblich				Haushalte	Personen
			1	2	3	4	5	6	7	8
119 091	Weinstadt, Stadt	Insgesamt	9 408	1 118	1 597	2 588	1 752	1 733	620	3 244
		dar.: unter 18	2 906	—	—	108	967	1 314	514	2 687
		unter 6	1 124	—	—	30	450	452	192	1 004
119 083	Weissach im Tal	Insgesamt	2 350	258	298	625	471	511	187	988
		dar.: unter 18	858	—	—	27	267	401	163	860
		unter 6	353	—	—	9	115	157	72	378
119 084	Welzheim, Stadt	Insgesamt	3 576	360	720	944	648	589	315	1 711
		dar.: unter 18	1 124	—	—	50	344	454	274	1 495
		unter 6	488	—	—	21	165	188	114	633
119 085	Winnenden, Stadt	Insgesamt	8 924	974	1 674	2 521	1 678	1 530	547	2 930
		dar.: unter 18	2 558	—	—	122	852	1 137	445	2 405
		unter 6	977	—	—	38	349	402	188	1 027
119 086	Winterbach	Insgesamt	2 609	235	457	691	497	500	229	1 245
		dar.: unter 18	890	—	—	28	290	378	193	1 053
		unter 6	353	—	—	5	118	148	82	448
	Zusammen	Insgesamt	148 264	16 736	26 894	42 436	27 177	25 230	9 791	52 444
		dar.: unter 18	43 249	37	27	1 812	13 960	19 275	8 138	43 850
		unter 6	17 476	—	—	546	6 289	7 290	3 351	18 218
	Region Mittlerer Neckar	Insgesamt	1 033 010	148 411	210 269	285 705	175 732	153 521	59 372	317 100
		dar.: unter 18	273 570	477	515	14 053	91 389	117 311	49 825	267 578
		unter 6	110 454	—	—	4 210	40 989	44 399	20 856	113 584

Region Franken

Stadtkreis										
121 000	Heilbronn, Stadt	Insgesamt	50 010	6 486	11 362	14 345	8 409	6 705	2 703	14 579
		dar.: unter 18	12 572	92	53	933	4 285	4 952	2 257	12 258
		unter 6	4 958	—	—	280	1 866	1 824	988	5 500
Landkreise										
125	Heilbronn									
125 001	Abstatt	Insgesamt	1 017	79	114	268	199	255	102	535
		dar.: unter 18	406	—	—	9	107	202	88	461
		unter 6	180	—	—	3	55	87	35	185
125 005	Bad Friedrichshall, St.	Insgesamt	4 825	482	894	1 378	954	783	334	1 812
		dar.: unter 18	1 444	—	—	67	510	568	297	1 620
		unter 6	588	—	—	14	232	211	131	733
125 006	Bad Rappenau, Stadt	Insgesamt	5 747	472	1 025	1 729	1 118	976	427	2 343
		dar.: unter 18	1 740	—	—	67	560	750	359	1 976
		unter 6	720	—	—	21	262	303	134	750
125 007	Bad Wimpfen, Stadt	Insgesamt	2 408	238	457	700	434	401	178	983
		dar.: unter 18	682	—	—	32	211	296	142	798
		unter 6	256	—	—	8	95	99	54	305
125 008	Beilstein, Stadt	Insgesamt	1 945	194	287	503	382	411	168	898
		dar.: unter 18	679	—	—	18	191	318	151	811
		unter 6	281	—	—	5	90	115	71	391
125 013	Brackenheim, Stadt	Insgesamt	4 100	347	662	1 110	746	844	391	2 103
		dar.: unter 18	1 379	—	—	50	379	636	314	1 706
		unter 6	568	—	—	12	188	245	123	681
125 017	Cleebronn	Insgesamt	750	51	121	185	141	163	89	482
		dar.: unter 18	277	—	—	6	68	126	77	418
		unter 6	129	—	—	—	38	57	32	176
125 021	Eberstadt	Insgesamt	990	90	148	243	194	215	100	507
		dar.: unter 18	361	3	—	18	94	169	75	382
		unter 6	135	—	—	3	45	60	27	137
125 024	Ellhofen	Insgesamt	1 095	110	161	314	219	209	82	424
		dar.: unter 18	333	—	—	15	107	147	64	331
		unter 6	137	—	—	3	48	62	24	123
125 026	Eppingen, Stadt	Insgesamt	5 789	439	948	1 571	1 168	1 105	558	3 055
		dar.: unter 18	1 961	—	8	63	621	815	454	2 504
		unter 6	823	—	—	11	292	330	190	1 061

*) Ausgehend von der wohnberechtigten Bevölkerung.

Noch: 4. Privathaushalte insgesamt sowie mit ledigen Personen unter 18 und unter 6 Jahren in den Gemeinden Baden-Württembergs am 25. Mai 1987 nach Haushaltsgröße*)

Schl.-Nr.	Gemeinde	Mit ledigen Personen unter . . . Jahren	Privathaushalte							
			insgesamt	davon mit . . . Personen						
				1		2	3	4	5 und mehr	
				männlich	weiblich				Haushalte	Personen
125 027	Erlenbach	Insgesamt	1 487	146	250	360	307	300	124	663
		dar.: unter 18	456	—	—	7	144	217	88	476
		unter 6	177	—	—	—	62	85	29	156
125 030	Flein	Insgesamt	2 332	205	424	702	442	434	125	662
		dar.: unter 18	654	—	—	27	227	298	102	542
		unter 6	240	—	—	5	101	94	40	215
125 034	Gemmingen	Insgesamt	1 479	84	189	404	357	293	152	818
		dar.: unter 18	548	—	—	14	192	213	129	702
		unter 6	208	—	—	3	86	79	40	217
125 038	Güglingen, Stadt	Insgesamt	1 689	157	238	387	338	347	222	1 202
		dar.: unter 18	642	—	—	13	180	256	191	1 040
		unter 6	283	—	—	4	98	98	83	447
125 039	Gundelsheim, Stadt	Insgesamt	2 330	166	373	623	449	456	263	1 437
		dar.: unter 18	833	—	—	22	252	348	211	1 162
		unter 6	329	—	—	6	123	120	80	439
125 111	Hardthausen am Kocher	Insgesamt	1 026	66	147	257	204	218	134	739
		dar.: unter 18	384	—	—	9	101	165	108	607
		unter 6	175	—	—	4	56	73	42	237
125 046	Ilsfeld	Insgesamt	2 614	227	386	749	558	486	208	1 107
		dar.: unter 18	912	—	—	27	315	389	181	971
		unter 6	377	—	—	9	142	151	75	402
125 047	Ittlingen	Insgesamt	668	58	112	173	126	128	71	387
		dar.: unter 18	213	—	—	6	58	93	56	308
		unter 6	91	—	—	3	34	31	23	125
125 048	Jagsthausen	Insgesamt	501	29	88	127	108	98	51	276
		dar.: unter 18	154	—	—	4	45	69	36	196
		unter 6	55	—	—	4	22	23	6	33
125 049	Kirchartdt	Insgesamt	1 394	84	202	339	285	285	199	1 137
		dar.: unter 18	563	—	—	8	161	212	182	1 049
		unter 6	256	—	—	—	81	89	84	507
125 113	Langenbrettach	Insgesamt	916	61	135	218	184	208	110	599
		dar.: unter 18	344	—	—	6	86	155	97	527
		unter 6	144	—	—	—	39	65	38	208
125 056	Lauffen am Neckar, St.	Insgesamt	3 769	314	733	1 124	683	645	270	1 439
		dar.: unter 18	1 121	—	—	51	336	503	229	1 229
		unter 6	484	—	—	15	164	206	99	539
125 057	Lehrensteinsfeld	Insgesamt	571	30	62	146	128	148	57	311
		dar.: unter 18	228	—	—	6	59	113	50	273
		unter 6	83	—	—	—	25	35	21	120
125 058	Leingarten	Insgesamt	3 113	232	494	870	669	629	219	1 181
		dar.: unter 18	1 092	—	—	37	373	493	188	1 018
		unter 6	422	—	—	12	166	170	74	408
125 059	Löwenstein, Stadt	Insgesamt	998	97	208	268	187	155	83	449
		dar.: unter 18	301	—	—	13	104	119	65	354
		unter 6	130	—	—	4	53	49	24	132
125 061	Massenbachhausen	Insgesamt	984	43	110	253	225	251	102	554
		dar.: unter 18	404	—	—	10	128	185	80	442
		unter 6	162	—	—	—	55	74	32	184
125 063	Möckmühl, Stadt	Insgesamt	2 238	191	368	540	475	419	245	1 359
		dar.: unter 18	748	—	—	17	239	292	200	1 110
		unter 6	296	—	—	5	105	110	76	425
125 065	Neckarsulm, Stadt	Insgesamt	8 909	1 167	1 512	2 425	1 658	1 427	720	3 915
		dar.: unter 18	2 681	—	—	121	836	1 108	613	3 367
		unter 6	1 124	—	—	32	397	423	272	1 506
125 066	Neckarwestheim	Insgesamt	1 154	357	132	240	160	201	64	334
		dar.: unter 18	323	—	—	10	96	162	53	278
		unter 6	143	—	—	—	52	67	23	120
125 068	Neudenaу, Stadt	Insgesamt	1 620	92	237	422	330	338	201	1 105
		dar.: unter 18	548	—	—	10	147	241	150	830
		unter 6	223	—	—	—	72	96	54	307

*) Ausgehend von der wohnberechtigten Bevölkerung.

Noch: 4. Privathaushalte insgesamt sowie mit ledigen Personen unter 18 und unter 6 Jahren in den Gemeinden Baden-Württembergs am 25. Mai 1987 nach Haushaltsgröße*)

Schl.-Nr.	Gemeinde	Mit ledigen Personen unter . . . Jahren	Privathaushalte							
			insgesamt	davon mit . . . Personen						
				1		2	3	4	5 und mehr	
				männlich	weiblich				Haushalte	Personen
125 069	Neuenstadt a.Kocher,St.	Insgesamt	2 559	181	338	680	515	533	312	1 707
		dar.: unter 18	1 017	—	—	24	289	423	281	1 544
		unter 6	429	—	—	8	137	185	99	550
125 074	Nordheim	Insgesamt	2 103	125	300	613	431	436	198	1 059
		dar.: unter 18	764	—	—	24	223	353	164	874
		unter 6	331	—	—	4	119	138	70	381
125 110	Obersulm	Insgesamt	4 160	298	659	1 208	793	808	394	2 126
		dar.: unter 18	1 406	—	—	54	409	619	324	1 756
		unter 6	574	—	—	22	196	225	131	728
125 078	Oedheim	Insgesamt	1 608	101	246	408	338	340	175	946
		dar.: unter 18	569	—	—	11	162	250	145	790
		unter 6	225	—	—	4	76	94	51	277
125 079	Offenau	Insgesamt	891	67	128	238	211	176	71	379
		dar.: unter 18	327	—	—	8	120	142	57	308
		unter 6	152	—	—	3	65	60	24	135
125 081	Pfaffenhofen	Insgesamt	761	57	119	215	161	131	78	437
		dar.: unter 18	271	—	—	7	87	111	66	373
		unter 6	119	—	—	3	38	48	30	174
125 084	Roigheim	Insgesamt	515	27	82	159	110	82	55	301
		dar.: unter 18	153	—	—	6	52	53	42	231
		unter 6	56	—	—	3	21	17	15	84
125 086	Schwaigern, Stadt	Insgesamt	3 736	517	730	962	619	648	260	1 406
		dar.: unter 18	1 191	5	—	46	379	534	227	1 228
		unter 6	519	—	—	15	176	222	106	585
125 087	Siegelsbach	Insgesamt	520	32	84	146	106	103	49	270
		dar.: unter 18	175	—	—	10	45	76	44	242
		unter 6	68	—	—	4	24	29	11	63
125 094	Talheim	Insgesamt	1 405	124	198	403	268	298	114	603
		dar.: unter 18	443	—	—	8	136	215	84	448
		unter 6	167	—	—	3	61	81	22	122
125 096	Untereisesheim	Insgesamt	1 111	65	149	301	240	267	89	473
		dar.: unter 18	465	—	—	13	146	230	76	401
		unter 6	205	—	—	4	63	105	33	175
125 098	Untergruppenbach	Insgesamt	2 508	213	337	699	554	492	213	1 152
		dar.: unter 18	860	—	—	27	291	363	179	977
		unter 6	337	—	—	11	125	127	74	410
125 102	Weinsberg, Stadt	Insgesamt	3 742	410	730	1 106	624	611	261	1 390
		dar.: unter 18	1 046	—	4	47	335	450	210	1 127
		unter 6	429	—	—	15	157	165	92	503
125 103	Widdern, Stadt	Insgesamt	510	47	79	139	89	94	62	354
		dar.: unter 18	157	—	—	3	37	66	51	295
		unter 6	69	—	—	—	26	22	20	117
125 107	Wüstenrot	Insgesamt	2 092	147	382	649	375	344	195	1 068
		dar.: unter 18	616	—	—	16	193	252	154	856
		unter 6	288	—	—	—	91	135	60	347
125 108	Zaberfeld	Insgesamt	1 080	79	169	287	220	202	123	687
		dar.: unter 18	362	—	—	12	100	150	100	562
		unter 6	139	—	—	3	50	56	30	165
	Zusammen	Insgesamt	97 759	8 798	15 947	26 841	19 082	18 393	8 698	47 174
		dar.: unter 18	32 233	20	24	1 079	9 931	13 945	7 234	39 500
		unter 6	13 326	—	—	303	4 703	5 416	2 904	16 085
126	Hohenlohekreis									
126 011	Bretzfeld	Insgesamt	3 167	234	417	887	594	688	347	1 855
		dar.: unter 18	1 174	—	—	37	319	529	289	1 549
		unter 6	487	—	—	11	147	221	108	582
126 020	Dörzbach	Insgesamt	632	39	96	160	118	103	116	655
		dar.: unter 18	231	—	—	5	49	75	102	581
		unter 6	91	—	—	—	29	26	35	203
126 028	Forchtenberg, Stadt	Insgesamt	1 380	100	173	383	241	290	193	1 048
		dar.: unter 18	491	—	—	10	110	209	161	878
		unter 6	200	—	—	—	58	81	59	319

*) Ausgehend von der wohnberechtigten Bevölkerung.

Noch: 4. Privathaushalte insgesamt sowie mit ledigen Personen unter 18 und unter 6 Jahren in den Gemeinden Baden-Württembergs am 25. Mai 1987 nach Haushaltsgröße*)

Schl.-Nr.	Gemeinde	Mit ledigen Personen unter . . . Jahren	Privathaushalte							
			insgesamt	davon mit . . . Personen						
				1		2	3	4	5 und mehr	
				männlich	weiblich				Haushalte	Personen
1	2	3	4	5	6	7	8			
126 039	Ingelfingen, Stadt	Insgesamt	1 852	134	304	447	305	384	278	1 515
		dar.: unter 18	668	—	—	8	149	285	225	1 234
		unter 6	268	—	—	—	74	116	77	419
126 045	Krautheim, Stadt	Insgesamt	1 350	102	177	321	254	226	270	1 467
		dar.: unter 18	514	4	4	16	129	153	208	1 139
		unter 6	191	—	—	5	73	63	50	279
126 046	Künzelsau, Stadt	Insgesamt	4 617	414	927	1 243	814	764	455	2 459
		dar.: unter 18	1 374	—	—	53	399	558	364	1 986
		unter 6	522	—	—	12	186	209	115	635
126 047	Kupferzell	Insgesamt	1 531	113	266	360	274	292	226	1 269
		dar.: unter 18	570	—	—	8	152	221	189	1 065
		unter 6	256	—	—	—	78	97	79	452
126 056	Mulfingen	Insgesamt	1 012	54	105	231	174	198	250	1 467
		dar.: unter 18	421	—	—	—	80	123	208	1 229
		unter 6	194	—	—	—	46	67	79	480
126 058	Neuenstein, Stadt	Insgesamt	1 925	158	277	515	351	356	268	1 494
		dar.: unter 18	689	—	—	19	178	270	222	1 250
		unter 6	316	—	—	8	100	118	90	501
126 060	Niedernhall, Stadt	Insgesamt	1 238	111	196	293	229	273	136	724
		dar.: unter 18	428	—	—	12	113	192	110	587
		unter 6	141	—	—	6	43	55	37	195
126 066	Öhringen, Stadt	Insgesamt	6 756	579	1 251	1 920	1 178	1 185	643	3 502
		dar.: unter 18	2 028	—	—	104	559	851	513	2 817
		unter 6	824	—	—	31	259	340	194	1 084
126 069	Pfedelbach	Insgesamt	2 396	181	333	600	480	522	280	1 534
		dar.: unter 18	874	—	—	25	228	378	241	1 328
		unter 6	328	—	—	7	91	142	88	501
126 072	Schöntal	Insgesamt	1 774	85	232	427	308	398	324	1 816
		dar.: unter 18	653	—	—	13	133	264	243	1 371
		unter 6	252	—	—	6	79	111	56	324
126 085	Waldenburg, Stadt	Insgesamt	1 107	133	334	243	139	171	87	476
		dar.: unter 18	282	—	3	11	64	128	74	400
		unter 6	123	—	—	—	31	60	30	161
126 086	Weißbach	Insgesamt	606	53	77	146	129	128	73	389
		dar.: unter 18	222	—	—	7	63	95	57	306
		unter 6	72	—	—	—	29	28	13	73
126 094	Zweiflingen	Insgesamt	400	35	48	91	62	80	84	483
		dar.: unter 18	143	—	—	—	18	54	69	403
		unter 6	63	—	—	—	11	26	26	151
	Zusammen	Insgesamt	31 743	2 525	5 213	8 267	5 650	6 058	4 030	22 153
		dar.: unter 18	10 762	10	12	337	2 743	4 385	3 275	18 123
		unter 6	4 328	—	—	98	1 334	1 760	1 136	6 359
127	Schwäbisch Hall									
127 008	Blaufelden	Insgesamt	1 498	88	178	359	275	276	322	1 870
		dar.: unter 18	587	—	—	11	108	191	277	1 631
		unter 6	271	—	—	5	68	80	118	722
127 009	Braunsbach	Insgesamt	800	47	105	214	146	148	140	824
		dar.: unter 18	297	—	—	8	75	98	116	690
		unter 6	125	—	—	—	44	38	43	264
127 012	Bühlertann	Insgesamt	758	46	98	175	164	161	114	642
		dar.: unter 18	329	—	—	9	91	130	98	558
		unter 6	154	—	—	—	48	64	40	231
127 013	Bühlerzell	Insgesamt	545	30	71	118	97	114	115	662
		dar.: unter 18	225	—	—	—	46	78	99	576
		unter 6	88	—	—	—	23	29	36	209
127 014	Crailsheim, Stadt	Insgesamt	10 441	959	1 885	2 944	1 873	1 858	922	5 023
		dar.: unter 18	3 224	3	—	170	939	1 363	748	4 108
		unter 6	1 338	—	—	56	444	538	300	1 679
127 102	Fichtenau	Insgesamt	1 491	100	229	352	274	300	236	1 311
		dar.: unter 18	591	—	—	23	137	241	190	1 069
		unter 6	241	—	—	5	65	99	72	403

*) Ausgehend von der wohnberechtigten Bevölkerung.

Noch: 4. Privathaushalte insgesamt sowie mit ledigen Personen unter 18 und unter 6 Jahren in den Gemeinden Baden-Württembergs am 25. Mai 1987 nach Haushaltsgröße*)

Schl.-Nr.	Gemeinde	Mit ledigen Personen unter . . . Jahren	Privathaushalte							
			insgesamt	davon mit . . . Personen						
				1		2	3	4	5 und mehr	
				männlich	weiblich				Haushalte	Personen
			1	2	3	4	5	6	7	8
127 023	Fichtenberg	Insgesamt	942	60	136	284	177	188	97	519
		dar.: unter 18	329	—	—	11	83	152	83	446
		unter 6	130	—	—	5	36	59	30	164
127 103	Frankenhardt	Insgesamt	1 259	70	136	287	208	288	270	1 524
		dar.: unter 18	528	—	—	13	93	205	217	1 238
		unter 6	239	—	—	3	49	99	88	505
127 025	Gaildorf, Stadt	Insgesamt	4 073	361	675	1 102	782	761	392	2 092
		dar.: unter 18	1 364	—	—	48	411	569	334	1 794
		unter 6	527	—	—	16	183	214	114	623
127 032	Gerabronn, Stadt	Insgesamt	1 401	119	233	369	239	253	188	1 055
		dar.: unter 18	431	—	—	16	96	174	145	827
		unter 6	187	—	—	8	45	76	58	334
127 043	Ilshofen, Stadt	Insgesamt	1 471	101	183	378	255	304	250	1 395
		dar.: unter 18	568	—	—	20	129	214	205	1 154
		unter 6	251	—	—	8	70	89	84	476
127 046	Kirchberg a.d. Jagst, St.	Insgesamt	1 149	112	207	269	184	183	194	1 093
		dar.: unter 18	378	—	3	20	79	135	141	806
		unter 6	160	—	—	12	33	56	59	336
127 101	Kreßberg	Insgesamt	1 118	82	131	299	209	245	152	846
		dar.: unter 18	413	—	—	20	93	183	117	650
		unter 6	193	—	—	10	51	88	44	236
127 047	Langenburg, Stadt	Insgesamt	710	60	122	194	123	125	86	475
		dar.: unter 18	189	—	—	3	43	78	65	365
		unter 6	81	—	—	—	23	36	20	107
127 052	Mainhardt	Insgesamt	1 611	142	252	418	289	304	206	1 125
		dar.: unter 18	561	—	—	20	148	218	175	964
		unter 6	258	—	—	8	75	101	74	414
127 056	Michelbach an der Bilz	Insgesamt	998	78	137	272	201	205	105	550
		dar.: unter 18	373	—	—	12	112	161	88	460
		unter 6	159	—	—	—	57	60	40	213
127 059	Michelfeld	Insgesamt	990	95	155	238	195	192	115	628
		dar.: unter 18	343	—	—	10	102	142	89	492
		unter 6	140	—	—	3	47	58	32	176
127 062	Oberrot	Insgesamt	1 042	93	143	257	212	205	132	725
		dar.: unter 18	393	—	—	11	108	165	108	596
		unter 6	191	—	—	8	54	76	53	302
127 063	Obersontheim	Insgesamt	1 225	75	138	327	253	221	211	1 179
		dar.: unter 18	452	—	—	—	116	157	169	959
		unter 6	193	—	—	5	60	72	56	322
127 100	Rosengarten	Insgesamt	1 445	95	212	424	266	278	170	914
		dar.: unter 18	498	—	—	22	138	212	125	682
		unter 6	205	—	—	7	76	87	35	193
127 071	Rot am See	Insgesamt	1 410	76	163	353	247	281	290	1 675
		dar.: unter 18	549	—	—	9	106	187	247	1 448
		unter 6	237	—	—	4	53	76	104	617
127 073	Satteldorf	Insgesamt	1 307	73	158	317	255	299	205	1 152
		dar.: unter 18	499	—	—	6	119	213	161	912
		unter 6	233	—	—	—	59	91	81	464
127 075	Schrozberg, Stadt	Insgesamt	1 861	129	273	459	319	366	315	1 827
		dar.: unter 18	653	—	—	15	132	248	257	1 512
		unter 6	256	—	—	5	57	98	96	577
127 076	Schwäbisch Hall, Stadt	Insgesamt	13 562	1 589	3 410	3 447	2 169	1 920	1 027	5 577
		dar.: unter 18	3 619	6	—	226	1 082	1 430	873	4 781
		unter 6	1 464	—	—	70	485	532	377	2 087
127 104	Stimpfach	Insgesamt	765	47	73	181	150	159	155	875
		dar.: unter 18	318	—	—	6	71	116	125	713
		unter 6	136	—	—	—	35	55	45	265
127 079	Sulzbach-Laufen	Insgesamt	786	57	97	198	157	153	124	673
		dar.: unter 18	295	—	—	8	74	114	99	544
		unter 6	98	—	—	—	34	34	28	157

*) Ausgehend von der wohnberechtigten Bevölkerung.

Noch: 4. Privathaushalte insgesamt sowie mit ledigen Personen unter 18 und unter 6 Jahren in den Gemeinden Baden-Württembergs am 25. Mai 1987 nach Haushaltsgröße*)

Schl.-Nr.	Gemeinde	Mit ledigen Personen unter ... Jahren	Privathaushalte							
			insgesamt	davon mit ... Personen						
				1		2	3	4	5 und mehr	
				männlich	weiblich				Haushalte	Personen
			1	2	3	4	5	6	7	8
127 086	Untermünkheim	Insgesamt	883	60	132	225	155	174	137	766
		dar.: unter 18	340	—	—	14	88	123	114	643
		unter 6	149	—	—	—	52	46	49	266
127 089	Vellberg, Stadt	Insgesamt	1 321	98	211	335	251	282	144	788
		dar.: unter 18	492	—	—	17	133	215	127	699
		unter 6	213	—	—	7	61	92	53	285
127 091	Wallhausen	Insgesamt	684	47	82	161	132	137	125	701
		dar.: unter 18	251	—	—	4	56	97	94	535
		unter 6	95	—	—	—	29	33	33	193
127 099	Wolpertshausen	Insgesamt	403	28	38	104	72	81	80	442
		dar.: unter 18	157	—	—	5	38	53	61	338
		unter 6	74	—	—	—	22	23	28	155
	Zusammen	Insgesamt	57 949	5 017	10 063	15 060	10 329	10 461	7 019	38 928
		dar.: unter 18	19 246	11	12	768	5 046	7 662	5 747	32 190
		unter 6	8 086	—	—	259	2 438	3 099	2 290	12 975
128	Main-Tauber-Kreis									
128 138	Ahorn	Insgesamt	739	41	110	167	138	146	137	764
		dar.: unter 18	242	—	—	—	57	87	97	548
		unter 6	102	—	—	—	37	37	28	159
128 006	Assamstadt	Insgesamt	553	30	64	125	103	128	103	570
		dar.: unter 18	229	—	—	—	56	86	85	475
		unter 6	118	—	—	—	36	47	34	197
128 007	Bad Mergentheim, Stadt	Insgesamt	8 427	852	2 233	2 146	1 219	1 187	790	4 396
		dar.: unter 18	2 206	47	16	115	584	829	615	3 459
		unter 6	899	—	—	29	299	332	239	1 356
128 014	Boxberg, Stadt	Insgesamt	2 282	131	369	572	444	466	300	1 639
		dar.: unter 18	850	—	—	15	231	359	244	1 346
		unter 6	357	—	—	—	122	154	79	437
128 020	Creglingen, Stadt	Insgesamt	1 626	117	217	362	295	280	355	2 085
		dar.: unter 18	573	—	—	15	106	166	285	1 699
		unter 6	229	—	—	8	54	59	108	657
128 039	Freudenberg, Stadt	Insgesamt	1 341	72	195	373	255	282	164	909
		dar.: unter 18	463	—	—	11	116	205	131	732
		unter 6	189	—	—	—	55	88	44	249
128 045	Großrinderfeld	Insgesamt	1 147	61	119	280	257	263	167	926
		dar.: unter 18	478	—	—	8	136	193	141	788
		unter 6	229	—	—	—	83	98	46	265
128 047	Grünsfeld, Stadt	Insgesamt	1 130	57	140	278	220	254	181	990
		dar.: unter 18	400	—	—	7	99	164	130	718
		unter 6	171	—	—	3	60	68	40	232
128 058	Igersheim	Insgesamt	1 703	94	276	420	355	336	222	1 248
		dar.: unter 18	613	—	—	17	188	238	168	959
		unter 6	286	—	—	7	101	109	69	400
128 061	Königheim	Insgesamt	1 085	58	116	243	211	248	209	1 190
		dar.: unter 18	431	—	—	8	92	179	152	886
		unter 6	167	—	—	4	50	70	43	259
128 064	Külsheim, Stadt	Insgesamt	1 769	98	227	401	353	409	281	1 552
		dar.: unter 18	710	—	—	14	161	306	229	1 281
		unter 6	310	—	—	7	102	126	75	420
128 139	Lauda-Königshofen, St.	Insgesamt	5 467	439	891	1 483	1 024	1 083	547	2 942
		dar.: unter 18	1 828	3	—	71	511	775	466	2 517
		unter 6	758	—	—	23	255	309	171	938
128 082	Niederstetten, Stadt	Insgesamt	1 638	113	188	382	311	308	336	1 953
		dar.: unter 18	629	—	—	7	142	210	270	1 602
		unter 6	258	—	—	4	66	78	110	652
128 115	Tauberbischofsheim, St.	Insgesamt	4 615	380	920	1 200	844	831	440	2 439
		dar.: unter 18	1 460	—	4	58	437	605	355	1 975
		unter 6	561	—	—	17	203	212	129	744
128 126	Weikersheim, Stadt	Insgesamt	2 463	175	427	632	440	448	341	1 896
		dar.: unter 18	804	—	—	24	188	320	272	1 535
		unter 6	296	—	—	3	79	127	87	498

*) Ausgehend von der wohnberechtigten Bevölkerung.

Noch: 4. Privathaushalte insgesamt sowie mit ledigen Personen unter 18 und unter 6 Jahren in den Gemeinden Baden-Württembergs am 25. Mai 1987 nach Haushaltsgröße*)

Schl.-Nr.	Gemeinde	Mit ledigen Personen unter ... Jahren	Privathaushalte							
			insgesamt	davon mit ... Personen						
				1		2	3	4	5 und mehr	
				männlich	weiblich				Haushalte	Personen
128 128	Werbach	Insgesamt	1 166	60	151	326	200	273	156	875
		dar.: unter 18	431	—	—	7	99	209	116	664
		unter 6	193	—	—	4	57	87	45	252
128 131	Wertheim, Stadt	Insgesamt	8 043	700	1 486	2 264	1 479	1 371	743	4 021
		dar.: unter 18	2 412	—	3	117	692	1 013	586	3 206
		unter 6	999	—	—	34	331	411	223	1 212
128 137	Wittighausen	Insgesamt	558	30	66	133	100	130	99	552
		dar.: unter 18	226	—	—	4	46	92	84	476
		unter 6	93	—	—	—	26	30	35	199
	Zusammen	Insgesamt	45 752	3 508	8 195	11 787	8 248	8 443	5 571	30 947
		dar.: unter 18	14 985	54	27	501	3 941	6 036	4 426	24 866
		unter 6	6 215	—	—	152	2 016	2 442	1 605	9 126
	Region Franken	Insgesamt	283 213	26 334	50 780	76 300	51 718	50 060	28 021	153 781
		dar.: unter 18	89 798	187	128	3 618	25 946	36 980	22 939	126 937
		unter 6	36 913	—	—	1 092	12 357	14 541	8 923	50 045
Region Ostwürttemberg										
	Landkreise									
135	Heidenheim									
135 010	Dischingen	Insgesamt	1 483	82	202	375	282	298	244	1 339
		dar.: unter 18	561	—	—	9	136	226	190	1 054
		unter 6	250	—	—	—	72	94	83	449
135 015	Gerstetten	Insgesamt	3 887	289	607	1 001	802	779	409	2 202
		dar.: unter 18	1 365	—	—	33	402	594	334	1 816
		unter 6	557	—	—	9	188	250	110	608
135 016	Giengen a.d.Brenz,St.	Insgesamt	7 180	587	1 223	1 971	1 453	1 308	638	3 430
		dar.: unter 18	2 330	—	—	93	715	977	545	2 944
		unter 6	963	—	—	32	353	370	208	1 140
135 019	Heidenheim a.d.Brenz,St.	Insgesamt	20 552	2 245	4 475	6 044	3 562	2 840	1 386	7 466
		dar.: unter 18	5 363	—	—	343	1 761	2 087	1 169	6 346
		unter 6	2 174	—	—	123	760	790	501	2 763
135 020	Herbrechtingen, Stadt	Insgesamt	4 746	362	774	1 353	978	883	396	2 107
		dar.: unter 18	1 558	—	—	56	492	683	327	1 746
		unter 6	648	—	—	21	220	286	121	651
135 021	Hermaringen	Insgesamt	781	50	116	205	169	171	70	383
		dar.: unter 18	252	—	—	7	75	119	51	283
		unter 6	91	—	—	—	31	42	16	94
135 025	Königsbronn	Insgesamt	2 900	268	467	838	550	555	222	1 177
		dar.: unter 18	934	—	—	26	286	425	194	1 034
		unter 6	369	—	—	8	119	163	79	420
135 026	Nattheim	Insgesamt	2 073	152	295	536	460	424	206	1 110
		dar.: unter 18	812	—	—	30	263	344	175	946
		unter 6	372	—	—	10	139	153	70	384
135 027	Niederstotzingen, Stadt	Insgesamt	1 484	92	235	364	341	294	158	856
		dar.: unter 18	567	—	—	18	185	223	141	768
		unter 6	264	—	—	5	96	100	63	350
135 031	Sontheim an der Brenz	Insgesamt	1 865	126	276	454	381	377	251	1 390
		dar.: unter 18	680	—	—	15	176	271	217	1 214
		unter 6	298	—	—	3	84	117	94	536
135 032	Steinheim am Albuch	Insgesamt	3 021	204	479	747	623	638	330	1 778
		dar.: unter 18	1 144	—	—	35	350	483	275	1 484
		unter 6	466	—	—	11	158	178	119	647
	Zusammen	Insgesamt	49 972	4 457	9 149	13 888	9 601	8 567	4 310	23 238
		dar.: unter 18	15 566	4	6	665	4 841	6 432	3 618	19 635
		unter 6	6 452	—	—	225	2 220	2 543	1 464	8 042
136	Ostalbkreis									
136 088	Aalen, Stadt	Insgesamt	25 792	2 972	4 961	6 848	4 479	4 254	2 278	12 286
		dar.: unter 18	7 739	9	26	349	2 267	3 193	1 895	10 293
		unter 6	3 021	—	—	120	1 033	1 170	698	3 839

*) Ausgehend von der wohnberechtigten Bevölkerung.

Noch: 4. Privathaushalte insgesamt sowie mit ledigen Personen unter 18 und unter 6 Jahren in den Gemeinden Baden-Württembergs am 25. Mai 1987 nach Haushaltsgröße*)

Schl.-Nr.	Gemeinde	Mit ledigen Personen unter ... Jahren	Privathaushalte							
			insgesamt	davon mit ... Personen						
				1		2	3	4	5 und mehr	
				männlich	weiblich				Haushalte	Personen
1	2	3	4	5	6	7	8			
136 002	Abtsgmünd	Insgesamt	2 257	164	402	534	426	457	274	1 502
		dar.: unter 18	784	—	—	34	194	331	224	1 231
		unter 6	317	—	—	11	90	131	85	474
136 003	Adelmannsfelden	Insgesamt	531	32	92	124	104	106	73	414
		dar.: unter 18	180	—	—	3	45	78	54	314
		unter 6	72	—	—	—	27	28	16	98
136 007	Bartholomä	Insgesamt	628	44	85	159	118	142	80	432
		dar.: unter 18	243	—	—	4	65	108	66	360
		unter 6	95	—	—	3	36	37	19	100
136 009	Böbingen an der Rems	Insgesamt	1 296	83	166	316	249	312	170	930
		dar.: unter 18	525	—	—	10	127	243	145	802
		unter 6	206	—	—	—	78	76	51	282
136 010	Bopfingen, Stadt	Insgesamt	4 188	323	670	1 098	823	782	492	2 740
		dar.: unter 18	1 478	—	—	57	412	589	419	2 349
		unter 6	600	—	—	16	196	227	161	906
136 015	Durlangen	Insgesamt	891	76	112	220	151	203	129	703
		dar.: unter 18	352	—	—	12	79	154	107	586
		unter 6	127	—	—	—	30	58	38	206
136 018	Ellenberg	Insgesamt	539	41	75	116	112	115	80	435
		dar.: unter 18	226	—	—	3	61	91	70	383
		unter 6	107	—	—	3	39	40	25	133
136 019	Ellwangen (Jagst), St.	Insgesamt	7 631	643	1 414	1 793	1 280	1 424	1 077	6 014
		dar.: unter 18	2 576	—	11	81	618	1 017	847	4 773
		unter 6	1 073	—	—	23	347	388	315	1 795
136 020	Eschach	Insgesamt	451	13	53	117	95	95	78	429
		dar.: unter 18	177	—	—	—	43	69	63	349
		unter 6	74	—	—	—	16	31	27	150
136 021	Essingen	Insgesamt	1 853	136	214	451	390	437	225	1 227
		dar.: unter 18	793	—	—	19	234	357	182	997
		unter 6	334	—	—	3	118	147	66	365
136 024	Göggingen	Insgesamt	582	43	67	151	100	121	100	551
		dar.: unter 18	242	—	—	7	57	95	83	459
		unter 6	104	—	—	4	32	39	29	156
136 027	Gschwend	Insgesamt	1 557	105	214	413	304	308	213	1 189
		dar.: unter 18	528	—	—	17	142	210	159	900
		unter 6	221	—	—	5	65	90	61	337
136 028	Heubach, Stadt	Insgesamt	3 432	303	585	911	619	665	349	1 882
		dar.: unter 18	1 194	—	—	50	341	507	295	1 602
		unter 6	499	—	—	15	157	206	121	674
136 029	Heuchlingen	Insgesamt	519	30	59	112	113	110	95	519
		dar.: unter 18	234	—	—	7	61	87	79	435
		unter 6	93	—	—	—	37	30	24	135
136 033	Hüttlingen	Insgesamt	1 840	131	273	466	335	393	242	1 315
		dar.: unter 18	721	—	—	30	177	309	205	1 117
		unter 6	296	—	—	10	98	127	61	341
136 034	Iggingen	Insgesamt	689	50	84	173	148	142	92	497
		dar.: unter 18	268	—	—	4	76	113	75	405
		unter 6	125	—	—	3	42	56	24	129
136 035	Jagstzell	Insgesamt	711	49	100	146	131	131	154	862
		dar.: unter 18	318	—	—	6	75	100	135	763
		unter 6	142	—	—	4	38	48	52	286
136 037	Kirchheim am Ries	Insgesamt	545	21	71	123	110	107	113	660
		dar.: unter 18	228	—	—	3	53	73	99	588
		unter 6	111	—	—	—	28	38	45	263
136 038	Lauchheim, Stadt	Insgesamt	1 260	99	203	312	214	270	162	877
		dar.: unter 18	481	—	—	9	117	209	145	788
		unter 6	213	—	—	3	67	92	51	269
136 040	Leinzell	Insgesamt	828	72	134	222	181	140	79	434
		dar.: unter 18	283	—	—	14	92	111	66	369
		unter 6	111	—	—	6	41	41	23	125

*) Ausgehend von der wohnberechtigten Bevölkerung.

Noch: 4. Privathaushalte insgesamt sowie mit ledigen Personen unter 18 und unter 6 Jahren in den Gemeinden Baden-Württembergs am 25. Mai 1987 nach Haushaltsgröße*)

Schl.-Nr.	Gemeinde	Mit ledigen Personen unter ... Jahren	Privathaushalte							
			insgesamt	davon mit ... Personen						
				1		2	3	4	5 und mehr	
				männlich	weiblich				Haushalte	Personen
			1	2	3	4	5	6	7	8
136 042	Lorch, Stadt	Insgesamt	3 813	355	682	1 049	723	700	304	1 681
		dar.: unter 18	1 202	—	—	42	362	544	253	1 418
		unter 6	504	—	—	10	171	213	110	635
136 043	Mögglingen	Insgesamt	1 197	78	183	298	234	253	151	808
		dar.: unter 18	435	—	—	11	126	174	124	665
		unter 6	175	—	—	3	64	58	50	267
136 044	Mutlangen	Insgesamt	1 915	156	324	521	366	387	161	842
		dar.: unter 18	668	—	—	23	219	293	132	696
		unter 6	287	—	—	6	117	111	53	278
136 045	Neresheim, Stadt	Insgesamt	2 315	191	295	543	408	478	400	2 236
		dar.: unter 18	950	—	—	19	216	370	343	1 933
		unter 6	383	—	—	6	111	144	122	690
136 046	Neuler	Insgesamt	780	29	86	148	143	179	195	1 099
		dar.: unter 18	388	—	—	3	81	143	161	909
		unter 6	165	—	—	—	56	65	43	238
136 049	Obergröningen	Insgesamt	139	10	10	41	15	37	26	143
		dar.: unter 18	56	—	—	—	7	26	22	121
		unter 6	16	—	—	—	6	7	3	15
136 050	Oberkochen, Stadt	Insgesamt	3 399	351	552	1 042	636	577	241	1 292
		dar.: unter 18	918	—	—	41	271	416	188	997
		unter 6	354	—	—	7	113	153	81	436
136 089	Rainau	Insgesamt	823	53	86	195	169	153	167	957
		dar.: unter 18	351	—	—	3	90	118	140	811
		unter 6	159	—	—	—	54	48	57	316
136 087	Riesbürg	Insgesamt	724	37	120	179	142	165	81	442
		dar.: unter 18	265	—	—	5	71	125	64	352
		unter 6	111	—	—	—	33	53	24	134
136 060	Rosenberg	Insgesamt	760	54	92	166	130	156	162	901
		dar.: unter 18	291	—	—	—	56	106	128	722
		unter 6	138	—	—	—	40	46	51	291
136 061	Ruppertshofen	Insgesamt	430	27	62	99	64	97	81	432
		dar.: unter 18	182	—	16	—	34	69	61	328
		unter 6	71	—	—	—	17	32	22	122
136 062	Schechingen	Insgesamt	528	34	68	117	105	116	88	503
		dar.: unter 18	228	—	—	7	60	88	73	424
		unter 6	105	—	—	—	28	47	28	162
136 065	Schwäbisch Gmünd, St.	Insgesamt	23 350	2 578	4 975	6 356	3 890	3 593	1 958	10 657
		dar.: unter 18	6 631	12	17	360	1 934	2 692	1 616	8 881
		unter 6	2 679	—	—	120	859	1 032	668	3 766
136 066	Spraitbach	Insgesamt	1 044	81	151	235	206	256	115	616
		dar.: unter 18	406	—	—	7	104	198	97	521
		unter 6	164	—	—	5	62	72	25	131
136 068	Stödtlen	Insgesamt	463	27	35	95	70	109	127	737
		dar.: unter 18	212	—	—	3	27	73	109	634
		unter 6	82	—	—	—	17	31	33	191
136 070	Täferrot	Insgesamt	314	31	30	72	67	64	50	271
		dar.: unter 18	129	—	—	5	30	47	47	253
		unter 6	54	—	—	3	20	18	13	72
136 071	Tannhausen	Insgesamt	465	11	44	105	93	113	99	558
		dar.: unter 18	208	—	—	3	43	81	81	465
		unter 6	95	—	—	—	23	36	35	201
136 075	Unterschneidheim	Insgesamt	1 136	37	80	216	192	257	354	2 057
		dar.: unter 18	573	—	—	7	76	187	303	1 780
		unter 6	262	—	—	4	52	97	109	637
136 079	Waldstetten	Insgesamt	2 482	172	384	637	493	550	246	1 341
		dar.: unter 18	910	—	—	26	268	419	196	1 072
		unter 6	390	—	—	8	144	171	67	364
136 082	Westhausen	Insgesamt	1 766	127	238	397	353	391	260	1 409
		dar.: unter 18	742	—	—	12	194	298	238	1 291
		unter 6	287	—	—	9	97	107	74	401

*) Ausgehend von der wohnberechtigten Bevölkerung.

Noch: 4. Privathaushalte insgesamt sowie mit ledigen Personen unter 18 und unter 6 Jahren in den Gemeinden Baden-Württembergs am 25. Mai 1987 nach Haushaltsgröße*)

Schl.-Nr.	Gemeinde	Mit ledigen Personen unter . . . Jahren	Privathaushalte							
			insgesamt	davon mit . . . Personen						
				1		2	3	4	5 und mehr	
				männlich	weiblich				Haushalte	Personen
			1	2	3	4	5	6	7	8
136 084	Wört	Insgesamt	360	26	44	82	65	67	76	421
		dar.: unter 18	149	—	—	4	37	47	61	345
		unter 6	64	—	—	—	24	14	25	134
	Zusammen	Insgesamt	106 223	9 895	18 575	27 398	19 046	19 412	11 897	65 301
		dar.: unter 18	35 464	32	76	1 306	9 642	14 558	9 850	54 481
		unter 6	14 486	—	—	423	4 723	5 655	3 685	20 544
	Region Ostwürttemberg	Insgesamt	156 195	14 352	27 724	41 286	28 647	27 979	16 207	88 539
		dar.: unter 18	51 030	36	82	1 971	14 483	20 990	13 468	74 116
		unter 6	20 938	—	—	648	6 943	8 198	5 149	28 586
	Regierungsbezirk Stuttgart	Insgesamt	1 472 418	189 097	288 773	403 291	256 097	231 560	103 600	559 420
		dar.: unter 18	414 398	700	725	19 642	131 818	175 281	86 232	468 631
		unter 6	168 305	—	—	5 950	60 289	67 138	34 928	192 215

*) Ausgehend von der wohnberechtigten Bevölkerung.

Noch: 4. Privathaushalte insgesamt sowie mit ledigen Personen unter 18 und unter 6 Jahren in den Gemeinden Baden-Württembergs am 25. Mai 1987 nach Haushaltsgröße*)

Schl.-Nr.	Gemeinde	Mit ledigen Personen unter . . . Jahren	Privathaushalte							
			insgesamt	davon mit . . . Personen						
				1		2	3	4	5 und mehr	
				männlich	weiblich				Haushalte	Personen
1	2	3	4	5	6	7	8			

Regierungsbezirk Karlsruhe

Region Mittlerer Oberrhein

Stadtkreise										
211 000	Baden-Baden, Stadt	Insgesamt	24 150	2 984	7 180	7 032	3 545	2 519	890	4 730
		dar.: unter 18	4 604	30	23	372	1 694	1 787	698	3 731
		unter 6	1 680	—	—	60	687	691	242	1 299
212 000	Karlsruhe, Stadt	Insgesamt	132 957	25 821	33 345	37 328	19 455	12 474	4 534	24 178
		dar.: unter 18	25 656	72	75	2 377	10 134	9 290	3 708	19 902
		unter 6	10 382	—	—	765	4 387	3 612	1 618	8 787
Landkreise										
215	Karlsruhe									
215 100	Bad Schönborn	Insgesamt	3 264	302	536	885	692	599	250	1 334
		dar.: unter 18	1 050	—	—	35	371	445	196	1 056
		unter 6	448	—	—	8	173	191	76	427
215 007	Bretten, Stadt	Insgesamt	9 217	845	1 543	2 500	1 931	1 693	705	3 802
		dar.: unter 18	3 028	—	—	119	1 032	1 287	589	3 197
		unter 6	1 189	—	—	36	446	491	216	1 188
215 009	Bruchsal, Stadt	Insgesamt	15 213	1 621	3 022	4 369	2 796	2 441	964	5 120
		dar.: unter 18	4 264	6	4	229	1 464	1 777	784	4 184
		unter 6	1 613	—	—	54	621	646	292	1 597
215 111	Dettenheim	Insgesamt	2 211	138	309	651	525	445	143	750
		dar.: unter 18	775	—	—	20	284	350	121	636
		unter 6	322	—	—	8	129	131	54	287
215 102	Eggenstein-Leopoldshf.	Insgesamt	5 147	511	722	1 550	1 203	919	242	1 268
		dar.: unter 18	1 638	—	—	76	681	693	186	977
		unter 6	645	—	—	14	306	250	75	396
215 017	Ettlingen, Stadt	Insgesamt	16 078	1 890	3 097	4 563	3 123	2 534	871	4 658
		dar.: unter 18	4 497	43	4	242	1 664	1 867	677	3 606
		unter 6	1 679	—	—	61	713	649	256	1 387
215 021	Forst	Insgesamt	2 407	195	358	661	560	476	157	836
		dar.: unter 18	802	—	—	33	295	344	130	698
		unter 6	310	—	—	11	118	127	54	292
215 025	Gondelsheim	Insgesamt	953	69	146	278	211	180	69	363
		dar.: unter 18	324	—	—	9	116	140	59	311
		unter 6	143	—	—	3	59	58	23	124
215 099	Graben-Neudorf	Insgesamt	3 556	305	518	948	800	682	303	1 630
		dar.: unter 18	1 246	—	—	47	438	516	244	1 323
		unter 6	528	—	—	8	219	199	102	556
215 029	Hambrücken	Insgesamt	1 451	81	160	407	363	298	142	749
		dar.: unter 18	573	—	—	18	216	228	111	587
		unter 6	238	—	—	3	106	98	31	161
215 096	Karlsbad	Insgesamt	5 326	421	1 025	1 447	1 098	970	365	1 922
		dar.: unter 18	1 710	—	—	66	580	748	315	1 667
		unter 6	697	—	—	22	263	287	125	660
215 103	Karlsdorf-Neuthard	Insgesamt	2 928	179	414	774	685	660	216	1 138
		dar.: unter 18	1 094	—	—	21	374	515	183	968
		unter 6	449	—	—	—	162	216	67	358
215 097	Kraichtal, Stadt	Insgesamt	4 576	291	683	1 211	971	943	477	2 642
		dar.: unter 18	1 709	—	—	53	536	726	393	2 196
		unter 6	691	—	—	12	249	283	147	839
215 039	Kronau	Insgesamt	1 615	69	188	439	406	367	146	783
		dar.: unter 18	685	—	—	24	244	300	117	636
		unter 6	321	—	—	4	116	148	53	295
215 040	Kürnbach	Insgesamt	849	46	142	222	175	172	92	497
		dar.: unter 18	307	—	—	7	91	130	79	424
		unter 6	149	—	—	—	48	63	37	200
215 105	Linkenheim-Hochstetten	Insgesamt	3 893	419	625	1 097	857	652	243	1 290
		dar.: unter 18	1 251	—	—	66	481	497	206	1 103
		unter 6	530	—	—	25	234	188	83	448

*) Ausgehend von der wohnberechtigten Bevölkerung.

Noch: 4. Privathaushalte insgesamt sowie mit ledigen Personen unter 18 und unter 6 Jahren in den Gemeinden Baden-Württembergs am 25. Mai 1987 nach Haushaltsgröße*)

Schl.-Nr.	Gemeinde	Mit ledigen Personen unter . . . Jahren	Privathaushalte							
			insgesamt	davon mit . . . Personen						
				1		2	3	4	5 und mehr	
				männlich	weiblich				Haushalte	Personen
1	2	3	4	5	6	7	8			
215 046	Malsch	Insgesamt	4 721	372	757	1 390	1 080	854	268	1 453
		dar.: unter 18	1 418	—	—	44	545	623	206	1 127
		unter 6	557	—	—	12	231	243	71	399
215 047	Marxzell	Insgesamt	1 681	149	270	485	354	310	113	599
		dar.: unter 18	527	—	—	21	182	234	89	473
		unter 6	222	—	—	5	92	103	22	115
215 059	Oberderdingen	Insgesamt	3 042	226	452	792	631	635	306	1 634
		dar.: unter 18	1 124	—	—	32	335	486	270	1 448
		unter 6	474	—	—	9	160	200	105	567
215 107	Oberhausen-Rheinhausen	Insgesamt	3 351	290	476	967	845	577	196	1 043
		dar.: unter 18	1 134	—	—	42	475	451	166	887
		unter 6	457	—	—	16	209	172	60	329
215 064	Östringen, Stadt	Insgesamt	4 142	316	634	1 125	979	768	320	1 720
		dar.: unter 18	1 448	—	—	56	542	576	274	1 482
		unter 6	592	—	—	16	249	233	94	515
215 101	Pfinztal	Insgesamt	6 185	550	1 100	1 866	1 317	1 001	351	1 851
		dar.: unter 18	1 761	—	—	69	690	723	277	1 475
		unter 6	706	—	—	18	307	266	115	625
215 066	Philippsburg, Stadt	Insgesamt	4 289	441	636	1 200	903	772	337	1 865
		dar.: unter 18	1 465	—	3	79	509	581	293	1 633
		unter 6	612	—	—	31	220	222	139	799
215 108	Rheinstetten	Insgesamt	7 680	672	1 170	2 276	1 764	1 351	447	2 378
		dar.: unter 18	2 380	—	—	115	927	975	362	1 935
		unter 6	973	—	—	29	401	389	154	829
215 109	Stutensee	Insgesamt	7 613	782	1 149	2 202	1 695	1 298	487	2 588
		dar.: unter 18	2 466	—	—	106	956	1 019	383	2 051
		unter 6	1 020	—	—	30	435	379	176	962
215 082	Sulzfeld	Insgesamt	1 493	89	246	400	354	294	110	575
		dar.: unter 18	484	—	—	14	173	213	84	442
		unter 6	190	—	—	4	83	76	27	144
215 084	Ubstadt-Weiher	Insgesamt	3 852	241	568	1 083	915	755	290	1 540
		dar.: unter 18	1 368	—	—	50	521	564	233	1 249
		unter 6	567	—	—	15	255	211	86	466
215 106	Waghäusel, Stadt	Insgesamt	6 510	443	936	1 785	1 637	1 278	431	2 339
		dar.: unter 18	2 316	—	—	88	923	949	355	1 943
		unter 6	905	—	—	23	390	355	137	767
215 110	Waldbronn	Insgesamt	4 881	435	801	1 375	938	970	362	1 920
		dar.: unter 18	1 590	—	—	69	491	745	284	1 514
		unter 6	610	—	—	20	216	277	97	515
215 089	Walzbachtal	Insgesamt	2 899	215	447	916	702	453	166	878
		dar.: unter 18	871	—	—	29	373	332	137	729
		unter 6	357	—	—	7	171	128	51	273
215 090	Weingarten (Baden)	Insgesamt	3 359	297	631	984	697	575	175	922
		dar.: unter 18	944	—	—	54	327	419	142	755
		unter 6	373	—	—	17	153	150	53	289
215 094	Zaisenhausen	Insgesamt	549	36	94	148	119	115	37	195
		dar.: unter 18	189	—	—	6	57	99	27	141
		unter 6	88	—	—	5	23	48	12	62
	Zusammen	Insgesamt	144 931	12 936	23 855	40 996	31 326	26 037	9 781	52 282
		dar.: unter 18	46 438	62	20	1 939	16 893	19 552	7 972	42 853
		unter 6	18 655	—	—	531	7 557	7 477	3 090	16 871
216	Rastatt									
216 002	Au am Rhein	Insgesamt	996	49	120	270	232	222	103	561
		dar.: unter 18	375	—	—	13	123	156	83	454
		unter 6	155	—	—	4	63	60	28	149
216 005	Bietigheim	Insgesamt	2 150	144	312	692	476	379	147	781
		dar.: unter 18	668	—	—	28	255	270	115	610
		unter 6	293	—	—	10	127	107	49	266
216 006	Bischweier	Insgesamt	1 040	84	135	312	254	199	56	296
		dar.: unter 18	367	—	—	24	153	146	44	235
		unter 6	149	—	—	6	75	52	16	87

*) Ausgehend von der wohnberechtigten Bevölkerung.

Noch: 4. Privathaushalte insgesamt sowie mit ledigen Personen unter 18 und unter 6 Jahren in den Gemeinden Baden-Württembergs am 25. Mai 1987 nach Haushaltsgröße*)

Schl.-Nr.	Gemeinde	Mit ledigen Personen unter ... Jahren	Privathaushalte							
			insgesamt	davon mit ... Personen						
				1		2	3	4	5 und mehr	
				männlich	weiblich				Haushalte	Personen
1	2	3	4	5	6	7	8			
216 007	Bühl, Stadt	Insgesamt	8 803	678	1 491	2 400	1 757	1 645	832	4 497
		dar.: unter 18	2 899	—	—	129	917	1 208	645	3 508
		unter 6	1 175	—	—	42	432	458	243	1 341
216 008	Bühlertal	Insgesamt	3 128	262	520	865	703	561	217	1 157
		dar.: unter 18	961	—	—	38	356	398	167	894
		unter 6	388	—	—	11	156	167	54	288
216 009	Durmernsheim	Insgesamt	4 221	434	635	1 219	960	722	251	1 333
		dar.: unter 18	1 301	—	—	63	502	535	200	1 068
		unter 6	521	—	—	15	209	220	77	411
216 012	Elchesheim-Iltingen	Insgesamt	1 009	63	119	282	235	202	108	572
		dar.: unter 18	366	—	—	15	118	146	87	462
		unter 6	146	—	—	7	43	68	28	154
216 013	Forbach	Insgesamt	2 120	142	331	565	432	407	243	1 303
		dar.: unter 18	676	—	—	26	195	272	181	985
		unter 6	240	—	—	8	87	93	52	295
216 015	Gaggenau, Stadt	Insgesamt	11 699	1 129	2 048	3 488	2 468	1 910	656	3 427
		dar.: unter 18	3 383	—	3	159	1 283	1 433	505	2 647
		unter 6	1 301	—	—	49	543	529	180	945
216 017	Gernsbach, Stadt	Insgesamt	5 784	569	1 060	1 736	1 099	929	391	2 099
		dar.: unter 18	1 587	—	—	85	542	657	301	1 632
		unter 6	617	—	—	17	255	234	111	618
216 022	Hügelsheim	Insgesamt	559	37	80	155	127	114	46	243
		dar.: unter 18	196	—	—	7	64	90	35	185
		unter 6	100	—	—	—	33	52	13	68
216 023	Iffezheim	Insgesamt	1 484	123	196	364	352	309	140	741
		dar.: unter 18	550	—	—	13	185	244	107	569
		unter 6	262	—	—	4	108	118	32	167
216 024	Kuppenheim, Stadt	Insgesamt	2 684	242	404	768	580	487	203	1 081
		dar.: unter 18	848	—	—	29	306	349	164	881
		unter 6	341	—	—	7	133	138	63	341
216 028	Lichtenau, Stadt	Insgesamt	1 530	119	233	387	304	304	183	986
		dar.: unter 18	529	—	—	15	145	223	145	791
		unter 6	225	—	—	8	78	80	59	319
216 029	Loffenau	Insgesamt	955	79	158	274	220	162	62	333
		dar.: unter 18	278	—	—	9	106	119	44	241
		unter 6	115	—	—	—	50	47	17	91
216 033	Muggensturm	Insgesamt	2 048	172	327	578	472	373	126	672
		dar.: unter 18	658	—	—	26	257	277	98	528
		unter 6	263	—	—	5	113	107	38	202
216 039	Ötigheim	Insgesamt	1 532	98	231	466	377	278	82	441
		dar.: unter 18	491	—	—	18	198	207	68	367
		unter 6	205	—	—	5	96	77	27	153
216 041	Ottersweier	Insgesamt	1 905	137	269	505	376	391	227	1 243
		dar.: unter 18	677	—	—	22	196	282	176	973
		unter 6	285	—	—	8	99	112	66	350
216 043	Rastatt, Stadt	Insgesamt	17 124	1 830	3 387	5 214	3 374	2 370	949	5 072
		dar.: unter 18	4 565	9	5	319	1 740	1 724	768	4 120
		unter 6	1 816	—	—	95	738	658	325	1 772
216 063	Rheinmünster	Insgesamt	1 824	110	264	490	385	396	179	956
		dar.: unter 18	670	—	—	28	213	290	139	750
		unter 6	286	—	—	3	111	123	49	266
216 049	Sinzheim	Insgesamt	3 231	288	517	908	687	569	262	1 401
		dar.: unter 18	1 015	—	—	41	372	412	189	1 020
		unter 6	420	—	—	14	182	162	62	346
216 052	Steinmauern	Insgesamt	836	45	110	247	188	168	78	421
		dar.: unter 18	294	—	—	6	102	125	61	330
		unter 6	126	—	—	—	51	54	21	120
216 059	Weisenbach	Insgesamt	955	64	142	260	203	189	97	513
		dar.: unter 18	311	—	—	6	97	132	76	405
		unter 6	124	—	—	—	45	54	23	118
	Zusammen	Insgesamt	77 617	6 898	13 089	22 445	16 261	13 286	5 638	30 129
		dar.: unter 18	23 665	15	13	1 119	8 425	9 695	4 398	23 655
		unter 6	9 553	—	—	323	3 827	3 770	1 633	8 867

*) Ausgehend von der wohnberechtigten Bevölkerung.

Noch: 4. Privathaushalte insgesamt sowie mit ledigen Personen unter 18 und unter 6 Jahren in den Gemeinden Baden-Württembergs am 25. Mai 1987 nach Haushaltsgröße*)

Schl.-Nr.	Gemeinde	Mit ledigen Personen unter ... Jahren	Privathaushalte									
			insgesamt	davon mit ... Personen						7	8	
				1		2	3	4	5 und mehr			
				männlich	weiblich				Haushalte			Personen
			1	2	3	4	5	6				
Region Mittlerer Oberrhein			Insgesamt	379 655	48 639	77 469	107 801	70 587	54 316	20 843	111 319	
		dar.: unter 18	100 363	179	131	5 807	37 146	40 324	16 776	90 141		
		unter 6	40 270	—	—	1 679	16 458	15 550	6 583	35 824		
Region Unterer Neckar												
Stadtkreise												
221 000	Heidelberg, Stadt	Insgesamt	70 836	15 523	22 488	16 602	8 425	5 448	2 350	12 589		
		dar.: unter 18	11 594	61	84	1 338	4 311	3 898	1 902	10 234		
		unter 6	5 039	—	—	471	2 052	1 650	866	4 727		
222 000	Mannheim, Univ.-Stadt	Insgesamt	148 451	29 432	37 501	42 004	21 572	12 694	5 248	28 710		
		dar.: unter 18	29 412	135	126	2 950	11 766	9 781	4 654	25 659		
		unter 6	11 826	—	—	978	4 762	3 925	2 161	12 151		
Landkreise												
225	Neckar-Odenwald-Kreis											
225 001	Adelsheim, Stadt	Insgesamt	1 762	175	336	463	331	277	180	971		
		dar.: unter 18	529	42	14	18	133	186	136	742		
		unter 6	169	—	—	4	63	57	45	243		
225 002	Aglasterhausen	Insgesamt	1 362	83	209	375	277	275	143	763		
		dar.: unter 18	479	—	—	18	140	203	118	632		
		unter 6	186	—	—	6	65	84	31	163		
225 009	Billigheim	Insgesamt	1 853	109	227	462	416	389	250	1 378		
		dar.: unter 18	666	—	—	18	190	269	189	1 048		
		unter 6	298	—	—	4	106	115	73	405		
225 010	Binau	Insgesamt	454	36	55	134	112	78	39	210		
		dar.: unter 18	163	—	—	8	61	57	35	190		
		unter 6	56	—	—	—	32	12	11	60		
225 014	Buchen (Odenwald), St.	Insgesamt	5 388	360	873	1 386	1 031	1 061	677	3 747		
		dar.: unter 18	1 882	3	—	71	505	766	535	2 994		
		unter 6	805	—	—	28	263	309	205	1 167		
225 117	Elztal	Insgesamt	2 019	223	383	455	427	381	150	798		
		dar.: unter 18	692	—	—	23	232	305	130	693		
		unter 6	275	—	—	9	111	113	42	221		
225 024	Fahrenbach	Insgesamt	860	57	98	219	175	196	115	629		
		dar.: unter 18	345	—	—	17	93	139	95	518		
		unter 6	149	—	—	5	57	57	30	160		
225 032	Hardheim	Insgesamt	2 322	158	373	584	470	448	289	1 592		
		dar.: unter 18	799	—	—	30	245	308	215	1 203		
		unter 6	342	—	—	15	117	129	81	453		
225 033	Haßmersheim	Insgesamt	1 624	113	254	414	352	329	162	874		
		dar.: unter 18	556	—	—	23	156	245	130	702		
		unter 6	222	—	—	6	72	94	50	270		
225 039	Höpfingen	Insgesamt	1 002	42	136	253	227	223	121	650		
		dar.: unter 18	361	—	—	4	111	160	86	463		
		unter 6	155	—	—	—	57	71	26	140		
225 042	Hüffenhardt	Insgesamt	664	40	93	182	170	122	57	316		
		dar.: unter 18	218	—	—	7	79	88	44	250		
		unter 6	92	—	—	—	34	38	18	106		
225 052	Limbach	Insgesamt	1 411	66	164	361	284	290	246	1 399		
		dar.: unter 18	527	—	—	11	132	199	184	1 063		
		unter 6	232	—	—	3	77	96	56	320		
225 058	Mosbach, Stadt	Insgesamt	9 255	847	1 807	2 445	1 776	1 598	782	4 264		
		dar.: unter 18	2 772	—	3	137	867	1 139	626	3 440		
		unter 6	1 133	—	—	45	410	435	243	1 362		
225 060	Mudau	Insgesamt	1 534	77	190	359	290	323	295	1 754		
		dar.: unter 18	575	—	—	7	126	218	224	1 365		
		unter 6	277	—	—	3	82	97	95	599		
225 064	Neckargerach	Insgesamt	851	60	141	229	179	155	87	471		
		dar.: unter 18	277	—	—	13	81	112	71	387		
		unter 6	116	—	—	—	39	44	32	173		

*) Ausgehend von der wohnberechtigten Bevölkerung.

Noch: 4. Privathaushalte insgesamt sowie mit ledigen Personen unter 18 und unter 6 Jahren in den Gemeinden Baden-Württembergs am 25. Mai 1987 nach Haushaltsgröße*)

Schl.-Nr.	Gemeinde	Mit ledigen Personen unter . . . Jahren	Privathaushalte							
			insgesamt	davon mit . . . Personen						
				1		2	3	4	5 und mehr	
				männlich	weiblich				Haushalte	Personen
1	2	3	4	5	6	7	8			
225 067	Neckarzimmern	Insgesamt	642	52	113	174	133	104	66	356
		dar.: unter 18	228	—	—	13	80	79	55	300
		unter 6	88	—	—	6	29	30	23	127
225 068	Neunkirchen	Insgesamt	572	44	101	141	106	108	72	397
		dar.: unter 18	189	—	—	5	56	73	55	308
		unter 6	89	—	—	—	30	34	23	129
225 074	Obrigheim	Insgesamt	1 962	144	290	546	450	373	159	857
		dar.: unter 18	638	—	—	21	220	260	137	742
		unter 6	231	—	—	4	93	83	51	269
225 075	Osterburken, Stadt	Insgesamt	1 749	128	281	444	361	333	202	1 092
		dar.: unter 18	575	—	—	17	153	242	163	884
		unter 6	199	—	—	6	64	75	54	297
225 114	Ravenstein, Stadt	Insgesamt	898	55	118	233	159	161	172	975
		dar.: unter 18	322	—	—	6	68	118	130	741
		unter 6	140	—	—	—	37	56	45	257
225 082	Rosenberg	Insgesamt	712	37	106	205	150	124	90	491
		dar.: unter 18	220	—	—	3	62	85	70	387
		unter 6	91	—	—	—	31	30	30	166
225 115	Schefflenz	Insgesamt	1 509	127	247	388	282	319	146	801
		dar.: unter 18	516	—	—	21	150	228	116	637
		unter 6	218	—	—	8	76	92	42	229
225 116	Schwarzach	Insgesamt	681	79	121	155	153	115	58	308
		dar.: unter 18	246	—	—	19	92	89	44	235
		unter 6	108	—	—	7	41	37	23	126
225 091	Seckach	Insgesamt	1 277	88	206	309	259	234	181	1 091
		dar.: unter 18	446	—	—	10	120	171	145	900
		unter 6	180	—	—	—	53	70	56	346
225 118	Waldbrunn	Insgesamt	1 556	115	225	411	326	325	154	829
		dar.: unter 18	521	—	—	13	161	232	112	605
		unter 6	204	—	—	6	73	87	38	208
225 109	Walldürn, Stadt	Insgesamt	3 839	251	687	995	797	712	397	2 185
		dar.: unter 18	1 238	—	—	38	408	486	305	1 694
		unter 6	509	—	—	13	210	193	93	521
225 113	Zwingenberg	Insgesamt	278	17	40	89	51	57	24	128
		dar.: unter 18	90	—	—	4	22	44	19	103
		unter 6	38	—	—	—	12	19	7	40
	Zusammen	Insgesamt	48 036	3 583	7 874	12 411	9 744	9 110	5 314	29 326
		dar.: unter 18	16 070	50	32	575	4 743	6 501	4 169	23 226
		unter 6	6 602	—	—	188	2 334	2 557	1 523	8 557
226	Rhein-Neckar-Kreis									
226 003	Altlußheim	Insgesamt	2 042	171	327	642	495	315	92	495
		dar.: unter 18	618	—	—	31	275	238	73	395
		unter 6	231	—	—	8	108	92	23	121
226 102	Angelbachtal	Insgesamt	1 345	74	199	339	305	306	122	660
		dar.: unter 18	478	—	—	12	151	228	87	472
		unter 6	187	—	—	—	73	81	33	173
226 006	Bammental	Insgesamt	2 279	182	389	701	487	375	145	761
		dar.: unter 18	695	—	—	35	258	282	117	616
		unter 6	303	—	—	11	119	116	57	300
226 009	Brühl	Insgesamt	5 784	575	932	1 974	1 289	810	204	1 071
		dar.: unter 18	1 707	3	3	103	784	649	165	869
		unter 6	727	—	—	26	356	269	76	402
226 010	Dielheim	Insgesamt	2 773	167	366	803	631	579	227	1 174
		dar.: unter 18	1 017	3	3	36	363	441	171	890
		unter 6	462	—	—	18	193	190	61	325
226 012	Dossenheim	Insgesamt	4 408	677	1 087	1 266	710	517	151	778
		dar.: unter 18	975	—	8	61	387	398	120	619
		unter 6	442	—	—	21	194	175	52	270
226 013	Eberbach, Stadt	Insgesamt	6 286	524	1 348	1 897	1 189	946	382	2 075
		dar.: unter 18	1 682	—	4	93	574	691	319	1 744
		unter 6	683	—	—	20	263	277	123	685

*) Ausgehend von der wohnberechtigten Bevölkerung.

Noch: 4. Privathaushalte insgesamt sowie mit ledigen Personen unter 18 und unter 6 Jahren in den Gemeinden Baden-Württembergs am 25. Mai 1987 nach Haushaltsgröße*)

Schl.-Nr.	Gemeinde	Mit ledigen Personen unter ... Jahren	Privathaushalte							
			insgesamt	davon mit ... Personen						
				1		2	3	4	5 und mehr	
				männlich	weiblich				Haushalte	Personen
226 105	Edingen-Neckarhausen	Insgesamt	6 088	676	1 193	1 866	1 260	817	276	1 444
		dar.: unter 18	1 509	—	—	63	621	606	217	1 148
		unter 6	619	—	—	21	254	243	101	539
226 017	Epfenbach	Insgesamt	789	45	97	206	183	177	81	442
		dar.: unter 18	282	—	—	7	94	127	53	290
		unter 6	130	—	—	3	52	55	20	108
226 018	Eppelheim	Insgesamt	6 077	881	1 327	1 826	1 107	734	202	1 069
		dar.: unter 18	1 481	—	4	131	635	543	166	883
		unter 6	648	—	—	43	291	225	89	486
226 020	Eschelbronn	Insgesamt	892	65	162	257	164	169	75	400
		dar.: unter 18	309	—	—	16	104	126	62	334
		unter 6	142	—	—	4	57	56	25	130
226 022	Gaiberg	Insgesamt	846	77	144	248	182	145	50	254
		dar.: unter 18	264	—	—	7	95	120	42	213
		unter 6	118	—	—	—	48	48	20	101
226 027	Heddesbach	Insgesamt	171	12	21	65	42	19	12	72
		dar.: unter 18	55	—	—	4	29	11	11	67
		unter 6	23	—	—	—	17	3	3	20
226 028	Heddesheim	Insgesamt	4 404	423	672	1 406	975	711	217	1 162
		dar.: unter 18	1 332	—	—	70	558	534	169	913
		unter 6	567	—	—	25	249	229	64	353
226 029	Heiligkreuzsteinach	Insgesamt	908	73	142	282	196	150	65	344
		dar.: unter 18	255	—	—	7	82	114	52	274
		unter 6	111	—	—	—	46	41	24	125
226 106	Helmstadt-Bargen	Insgesamt	1 196	63	140	331	274	240	148	819
		dar.: unter 18	450	—	—	11	131	182	126	702
		unter 6	199	—	—	3	66	78	52	289
226 031	Hemsbach, Stadt	Insgesamt	5 047	482	795	1 504	1 091	842	333	1 761
		dar.: unter 18	1 627	—	—	102	614	639	271	1 437
		unter 6	616	—	—	27	257	235	97	517
226 107	Hirschberg a.d. Bergstr.	Insgesamt	3 889	355	717	1 085	771	701	260	1 371
		dar.: unter 18	1 151	—	—	54	385	524	188	992
		unter 6	446	—	—	16	167	178	85	452
226 032	Hockenheim, Stadt	Insgesamt	6 754	653	1 142	2 140	1 548	949	322	1 715
		dar.: unter 18	1 969	4	3	128	854	715	265	1 424
		unter 6	795	—	—	41	363	280	111	609
226 036	Ilvesheim	Insgesamt	3 145	330	553	1 095	687	371	109	577
		dar.: unter 18	747	—	—	33	352	280	81	430
		unter 6	307	—	—	5	156	116	30	160
226 037	Ketsch	Insgesamt	4 807	329	696	1 531	1 169	865	217	1 178
		dar.: unter 18	1 546	—	—	83	636	657	168	921
		unter 6	588	—	—	25	253	250	60	342
226 038	Ladenburg, Stadt	Insgesamt	4 919	596	946	1 415	987	733	242	1 290
		dar.: unter 18	1 370	4	—	73	535	552	204	1 097
		unter 6	527	—	—	22	204	211	90	484
226 040	Laudenbach	Insgesamt	1 990	130	279	572	453	415	141	743
		dar.: unter 18	728	—	—	24	255	324	125	660
		unter 6	271	—	—	11	85	120	55	291
226 041	Leimen, Stadt	Insgesamt	8 068	978	1 577	2 479	1 605	1 065	364	1 942
		dar.: unter 18	2 112	8	3	148	862	798	293	1 582
		unter 6	909	—	—	57	403	315	134	745
226 104	Lobbach	Insgesamt	801	54	107	245	163	172	60	326
		dar.: unter 18	284	—	—	8	87	138	51	279
		unter 6	126	—	—	4	42	57	23	126
226 046	Malsch	Insgesamt	984	74	126	288	225	198	73	400
		dar.: unter 18	341	—	—	18	123	145	55	306
		unter 6	164	—	—	7	71	61	25	142
226 048	Mauer	Insgesamt	1 258	109	190	322	280	234	123	653
		dar.: unter 18	434	—	—	10	150	170	104	555
		unter 6	206	—	—	5	63	79	59	309

*) Ausgehend von der wohnberechtigten Bevölkerung.

Noch: 4. Privathaushalte insgesamt sowie mit ledigen Personen unter 18 und unter 6 Jahren in den Gemeinden Baden-Württembergs am 25. Mai 1987 nach Haushaltsgröße*)

Schl.-Nr.	Gemeinde	Mit ledigen Personen unter ... Jahren	Privathaushalte							
			insgesamt	davon mit ... Personen						
				1		2	3	4	5 und mehr	
				männlich	weiblich				Haushalte	Personen
			1	2	3	4	5	6	7	8
226 049	Meckesheim	Insgesamt	1 861	158	309	517	393	322	162	858
		dar.: unter 18	606	—	—	19	220	234	132	699
		unter 6	240	—	—	5	103	81	51	268
226 054	Mühlhausen	Insgesamt	2 320	147	303	628	534	489	219	1 188
		dar.: unter 18	867	—	—	23	296	363	184	1 004
		unter 6	376	—	—	6	150	149	71	384
226 055	Neckarbischofsheim, St.	Insgesamt	1 298	82	234	325	266	266	125	667
		dar.: unter 18	422	—	—	6	122	196	98	526
		unter 6	180	—	—	3	64	79	34	185
226 056	Neckargemünd, Stadt	Insgesamt	6 031	771	1 451	1 657	1 050	788	314	1 653
		dar.: unter 18	1 547	4	—	130	563	585	263	1 394
		unter 6	642	—	—	63	245	227	107	571
226 058	Neidenstein	Insgesamt	601	32	87	195	128	115	44	231
		dar.: unter 18	194	—	—	11	62	84	37	196
		unter 6	66	—	—	—	28	26	10	55
226 059	Neulußheim	Insgesamt	2 149	223	398	636	491	311	90	475
		dar.: unter 18	625	—	—	38	269	241	75	396
		unter 6	237	—	—	8	106	97	26	141
226 060	Nußloch	Insgesamt	3 644	366	668	1 087	769	560	194	1 034
		dar.: unter 18	1 077	—	—	50	436	416	172	919
		unter 6	476	—	—	13	203	172	88	471
226 062	Oftersheim	Insgesamt	4 452	453	798	1 377	998	639	187	968
		dar.: unter 18	1 282	—	3	80	541	502	154	801
		unter 6	526	—	—	23	232	207	64	337
226 063	Plankstadt	Insgesamt	3 967	350	853	1 203	855	541	165	860
		dar.: unter 18	1 025	—	—	45	434	399	143	750
		unter 6	414	—	—	13	190	157	54	289
226 065	Rauenberg, Stadt	Insgesamt	2 225	159	300	594	521	431	220	1 173
		dar.: unter 18	798	—	—	18	294	316	168	906
		unter 6	342	—	—	4	143	123	72	393
226 066	Reichartshausen	Insgesamt	588	40	76	155	149	111	57	308
		dar.: unter 18	218	—	—	5	84	85	44	240
		unter 6	93	—	—	—	44	35	14	79
226 068	Reilingen	Insgesamt	2 327	237	291	611	583	429	176	945
		dar.: unter 18	803	—	—	32	313	307	150	809
		unter 6	323	—	—	4	138	120	61	339
226 076	Sandhausen	Insgesamt	5 254	546	887	1 606	1 156	813	246	1 318
		dar.: unter 18	1 536	—	—	98	613	627	195	1 055
		unter 6	637	—	—	32	260	256	89	485
226 080	Schönau, Stadt	Insgesamt	1 884	182	357	588	389	278	90	486
		dar.: unter 18	500	—	—	25	199	202	72	391
		unter 6	199	—	—	3	93	77	26	138
226 081	Schönbrunn	Insgesamt	944	68	122	269	214	181	90	485
		dar.: unter 18	340	—	—	8	117	140	74	398
		unter 6	165	—	—	3	66	66	30	161
226 082	Schriesheim, Stadt	Insgesamt	5 453	652	1 049	1 531	1 060	889	272	1 423
		dar.: unter 18	1 580	3	3	68	598	687	221	1 156
		unter 6	660	—	—	14	277	271	98	519
226 084	Schwetzingen, Stadt	Insgesamt	8 241	1 101	1 879	2 568	1 440	940	313	1 648
		dar.: unter 18	1 947	3	—	172	791	730	249	1 314
		unter 6	816	—	—	44	349	299	124	658
226 085	Sinsheim, Stadt	Insgesamt	10 508	814	1 824	2 818	2 208	1 913	931	5 053
		dar.: unter 18	3 495	—	7	138	1 147	1 430	771	4 218
		unter 6	1 438	—	—	44	532	558	304	1 707
226 086	Spechbach	Insgesamt	514	29	64	158	124	90	49	268
		dar.: unter 18	188	—	—	8	73	64	43	234
		unter 6	81	—	—	3	28	31	19	103
226 103	St. Leon-Rot	Insgesamt	3 624	201	354	958	902	792	417	2 245
		dar.: unter 18	1 431	—	—	48	481	573	329	1 779
		unter 6	627	—	—	13	235	252	127	693

*) Ausgehend von der wohnberechtigten Bevölkerung.

Noch: 4. Privathaushalte insgesamt sowie mit ledigen Personen unter 18 und unter 6 Jahren in den Gemeinden Baden-Württembergs am 25. Mai 1987 nach Haushaltsgröße*)

Schl.-Nr.	Gemeinde	Mit ledigen Personen unter . . . Jahren	Privathaushalte							
			insgesamt	davon mit . . . Personen						
				1		2	3	4	5 und mehr	
				männlich	weiblich				Haushalte	Personen
226 091	Waibstadt, Stadt	Insgesamt	1 875	125	277	542	416	366	149	799
		dar.: unter 18	620	—	—	22	194	283	118	638
		unter 6	271	—	—	9	91	124	47	256
226 095	Walldorf, Stadt	Insgesamt	5 395	703	795	1 548	1 122	896	331	1 747
		dar.: unter 18	1 666	5	—	101	608	677	275	1 463
		unter 6	663	—	—	28	276	242	117	636
226 096	Weinheim, Stadt	Insgesamt	17 797	1 925	3 467	5 419	3 419	2 600	967	5 185
		dar.: unter 18	4 708	8	8	257	1 717	1 947	771	4 180
		unter 6	1 780	—	—	72	680	697	331	1 848
226 097	Wiesenbach	Insgesamt	1 042	83	176	262	229	209	83	435
		dar.: unter 18	342	—	—	24	114	147	57	304
		unter 6	141	—	—	6	56	58	21	112
226 098	Wiesloch, Stadt	Insgesamt	8 782	954	1 656	2 476	1 750	1 381	565	3 030
		dar.: unter 18	2 598	10	5	176	941	1 018	448	2 440
		unter 6	1 056	—	—	51	415	401	189	1 045
226 099	Wilhelmsfeld	Insgesamt	1 255	150	241	404	208	193	59	313
		dar.: unter 18	308	—	—	10	106	145	47	249
		unter 6	120	—	—	—	44	60	16	83
226 101	Zuzenhausen	Insgesamt	717	33	116	217	140	142	69	372
		dar.: unter 18	256	—	—	13	75	109	58	314
		unter 6	108	—	—	—	41	46	19	102
	Zusammen	Insgesamt	192 698	19 359	34 706	57 134	39 982	30 240	11 277	60 143
		dar.: unter 18	56 397	87	73	2 993	21 402	22 739	9 103	48 885
		unter 6	23 224	—	—	893	9 539	8 991	3 801	20 662
	Region Unterer Neckar	Insgesamt	460 021	67 897	102 569	128 151	79 723	57 492	24 189	130 768
		dar.: unter 18	113 473	333	315	7 856	42 222	42 919	19 828	108 004
		unter 6	46 691	—	—	2 530	18 687	17 123	8 351	46 097

Region Nordschwarzwald

231 000	Stadtkreis Pforzheim, Stadt	Insgesamt	50 547	6 947	12 884	14 457	8 174	5 839	2 246	12 153
		dar.: unter 18	11 564	25	28	955	4 248	4 404	1 904	10 337
		unter 6	4 615	—	—	288	1 756	1 724	847	4 668
	Landkreise									
235	Calw									
235 006	Altensteig, Stadt	Insgesamt	3 432	301	583	834	639	619	456	2 569
		dar.: unter 18	1 113	—	—	28	282	433	369	2 115
		unter 6	493	—	—	9	147	169	168	977
235 007	Althengstett	Insgesamt	2 115	204	295	528	403	477	208	1 118
		dar.: unter 18	825	—	—	25	233	390	177	956
		unter 6	350	—	—	8	112	146	84	456
235 033	Bad Herrenalbb, Stadt	Insgesamt	3 024	326	902	983	406	301	106	560
		dar.: unter 18	568	3	—	44	212	226	83	444
		unter 6	240	—	—	17	91	100	32	170
235 008	Bad Liebenzell, Stadt	Insgesamt	3 232	415	985	811	432	379	210	1 136
		dar.: unter 18	761	4	12	40	239	298	168	910
		unter 6	340	—	—	11	120	132	77	403
235 084	Bad Teinach-Zavelst., St.	Insgesamt	1 025	130	236	271	142	151	95	525
		dar.: unter 18	272	—	—	11	74	105	82	451
		unter 6	117	—	—	3	46	43	25	136
235 085	Calw, Stadt	Insgesamt	8 576	960	1 752	2 287	1 448	1 397	732	3 949
		dar.: unter 18	2 545	—	6	111	763	1 055	610	3 306
		unter 6	1 059	—	—	27	349	433	250	1 359
235 018	Dobel	Insgesamt	714	75	188	223	98	83	47	255
		dar.: unter 18	161	—	—	9	50	64	38	203
		unter 6	73	—	—	—	24	30	18	95
235 020	Ebhausen	Insgesamt	1 331	109	222	307	252	253	188	1 033
		dar.: unter 18	502	—	—	9	136	200	157	871
		unter 6	220	—	—	—	65	94	60	328

*) Ausgehend von der wohnberechtigten Bevölkerung.

Noch: 4. Privathaushalte insgesamt sowie mit ledigen Personen unter 18 und unter 6 Jahren in den Gemeinden Baden-Württembergs am 25. Mai 1987 nach Haushaltsgröße*)

Schl.-Nr.	Gemeinde	Mit ledigen Personen unter . . . Jahren	Privathaushalte							
			insgesamt	davon mit . . . Personen						
				1		2	3	4	5 und mehr	
				männlich	weiblich				Haushalte	Personen
235 022	Egenhausen	Insgesamt	534	35	65	130	107	102	95	515
		dar.: unter 18	202	—	—	—	47	74	80	439
		unter 6	91	—	—	—	31	29	30	162
235 025	Enzklosterle	Insgesamt	510	49	116	139	73	78	55	298
		dar.: unter 18	139	—	—	—	31	58	41	224
		unter 6	55	—	—	—	13	26	14	75
235 029	Gechingen	Insgesamt	1 211	85	165	307	240	287	127	683
		dar.: unter 18	474	—	—	16	138	215	105	570
		unter 6	198	—	—	8	64	82	44	235
235 032	Haiterbach, Stadt	Insgesamt	1 687	135	251	444	312	333	212	1 169
		dar.: unter 18	604	—	—	20	156	247	180	999
		unter 6	269	—	—	8	87	100	74	424
235 035	Höfen an der Enz	Insgesamt	685	78	171	167	130	105	34	178
		dar.: unter 18	197	—	—	11	77	81	27	140
		unter 6	81	—	—	4	30	39	8	41
235 046	Nagold, Stadt	Insgesamt	8 141	1 057	1 534	2 047	1 423	1 368	712	3 853
		dar.: unter 18	2 520	4	—	116	764	1 052	582	3 171
		unter 6	1 036	—	—	38	351	413	234	1 299
235 047	Neubulach, Stadt	Insgesamt	1 422	110	219	359	260	277	197	1 114
		dar.: unter 18	486	—	—	12	122	197	155	892
		unter 6	229	—	—	—	69	94	65	383
235 050	Neuweiler	Insgesamt	903	74	123	228	172	160	146	825
		dar.: unter 18	316	—	—	7	86	109	112	645
		unter 6	145	—	—	—	47	52	45	257
235 055	Oberreichenbach	Insgesamt	872	52	150	240	155	167	108	576
		dar.: unter 18	316	—	—	13	88	128	87	466
		unter 6	144	—	—	4	42	62	36	189
235 057	Ostelsheim	Insgesamt	762	95	99	177	145	163	83	442
		dar.: unter 18	291	—	—	5	85	134	67	360
		unter 6	127	—	—	—	47	56	24	132
235 060	Rohrdorf	Insgesamt	717	70	147	188	128	111	73	398
		dar.: unter 18	238	—	—	12	74	89	63	347
		unter 6	92	—	—	—	37	28	25	134
235 065	Schörmberg	Insgesamt	3 276	828	857	700	393	343	155	831
		dar.: unter 18	672	3	6	36	218	281	128	689
		unter 6	319	—	—	10	111	134	64	351
235 066	Simmersfeld	Insgesamt	585	35	106	139	93	116	96	533
		dar.: unter 18	212	—	—	7	36	82	86	479
		unter 6	99	—	—	—	24	35	38	211
235 067	Simmozheim	Insgesamt	785	65	105	215	145	158	97	534
		dar.: unter 18	327	—	—	13	95	131	88	482
		unter 6	148	—	—	7	50	51	40	224
235 073	Unterreichenbach	Insgesamt	920	99	217	263	161	123	57	312
		dar.: unter 18	269	3	3	13	97	98	55	302
		unter 6	123	—	—	—	49	46	27	144
235 079	Wildbad/Schwarzw.,St.	Insgesamt	4 720	514	1 281	1 324	766	607	228	1 202
		dar.: unter 18	1 086	—	—	64	381	455	182	965
		unter 6	430	—	—	15	161	190	64	338
235 080	Wildberg, Stadt	Insgesamt	3 165	259	461	805	612	698	330	1 813
		dar.: unter 18	1 178	—	3	21	332	536	286	1 580
		unter 6	535	—	—	8	175	226	126	703
	Zusammen	Insgesamt	54 344	6 160	11 230	14 116	9 135	8 856	4 847	26 421
		dar.: unter 18	16 274	24	38	650	4 816	6 738	4 008	22 006
		unter 6	7 013	—	—	189	2 342	2 810	1 672	9 226
236	Enzkreis									
236 004	Birkenfeld	Insgesamt	3 829	327	734	1 190	776	585	217	1 151
		dar.: unter 18	1 017	—	—	45	363	432	176	940
		unter 6	426	—	—	13	159	184	70	377
236 011	Eisingen	Insgesamt	1 600	128	254	481	338	266	133	724
		dar.: unter 18	560	—	—	25	205	217	113	621
		unter 6	259	—	—	7	109	97	46	263

*) Ausgehend von der wohnberechtigten Bevölkerung.

Noch: 4. Privathaushalte insgesamt sowie mit ledigen Personen unter 18 und unter 6 Jahren in den Gemeinden Baden-Württembergs am 25. Mai 1987 nach Haushaltsgröße*)

Schl.-Nr.	Gemeinde	Mit ledigen Personen unter ... Jahren	Privathaushalte							
			insgesamt	davon mit ... Personen						
				1		2	3	4	5 und mehr	
				männlich	weiblich				Haushalte	Personen
			1	2	3	4	5	6	7	8
236 013	Engelsbrand	Insgesamt	1 477	127	230	420	329	248	123	660
		dar.: unter 18	452	—	—	11	172	168	101	546
		unter 6	166	—	—	—	72	58	35	189
236 019	Friolzheim	Insgesamt	1 126	108	136	294	239	235	114	608
		dar.: unter 18	433	—	—	15	135	187	96	517
		unter 6	187	—	—	5	64	75	43	230
236 025	Heimsheim, Stadt	Insgesamt	1 600	192	219	438	336	294	121	650
		dar.: unter 18	568	—	—	28	194	241	104	561
		unter 6	224	—	—	6	95	83	40	217
236 028	Illingen	Insgesamt	2 545	210	377	731	539	502	186	999
		dar.: unter 18	867	—	—	27	279	400	161	874
		unter 6	333	—	—	5	131	130	67	357
236 030	Ispringen	Insgesamt	2 575	287	516	796	481	371	124	652
		dar.: unter 18	684	—	—	26	268	284	104	550
		unter 6	278	—	—	10	111	104	53	281
236 074	Kämpfelbach	Insgesamt	2 194	137	393	630	469	404	161	852
		dar.: unter 18	703	—	—	19	240	316	128	680
		unter 6	294	—	—	3	116	130	45	241
236 070	Keltern	Insgesamt	3 183	227	598	942	679	536	201	1 072
		dar.: unter 18	941	—	—	28	353	397	162	869
		unter 6	366	—	—	7	152	141	66	348
236 031	Kieselbronn	Insgesamt	908	67	161	267	192	179	42	224
		dar.: unter 18	260	—	—	8	95	124	33	178
		unter 6	120	—	—	—	51	56	12	66
236 033	Knittlingen, Stadt	Insgesamt	2 308	198	330	647	485	424	224	1 208
		dar.: unter 18	801	—	—	20	261	327	193	1 049
		unter 6	318	—	—	5	121	115	77	420
236 076	Königsbach-Stein	Insgesamt	3 257	238	529	890	708	629	263	1 389
		dar.: unter 18	1 073	—	—	33	353	462	225	1 194
		unter 6	383	—	—	7	147	151	78	421
236 038	Maulbronn, Stadt	Insgesamt	2 285	243	395	562	436	427	222	1 206
		dar.: unter 18	774	17	17	32	212	307	189	1 030
		unter 6	290	—	—	13	94	110	73	399
236 039	Mönsheim	Insgesamt	881	92	109	255	186	166	73	401
		dar.: unter 18	288	—	—	6	95	128	59	329
		unter 6	112	—	—	—	37	49	24	136
236 040	Mühlacker, Stadt	Insgesamt	9 678	1 032	1 732	2 728	1 854	1 620	712	3 855
		dar.: unter 18	2 896	3	4	110	930	1 240	609	3 315
		unter 6	1 191	—	—	42	435	460	254	1 433
236 043	Neuenbürg, Stadt	Insgesamt	2 939	266	607	909	532	431	194	1 055
		dar.: unter 18	822	—	—	45	287	328	162	890
		unter 6	357	—	—	15	134	138	70	386
236 044	Neuhausen	Insgesamt	1 559	126	213	421	337	335	127	672
		dar.: unter 18	583	—	—	14	191	269	109	578
		unter 6	262	—	—	—	93	113	55	297
236 073	Neulingen	Insgesamt	1 728	113	263	487	370	351	144	764
		dar.: unter 18	616	—	—	14	208	270	124	659
		unter 6	287	—	—	4	101	126	56	298
236 046	Niefern-Öschelbronn	Insgesamt	3 819	313	738	1 183	752	625	208	1 123
		dar.: unter 18	1 066	—	—	44	379	471	170	923
		unter 6	435	—	—	8	168	190	69	375
236 075	Ölbronn-Dürrn	Insgesamt	1 065	73	139	319	219	233	82	436
		dar.: unter 18	370	—	—	16	115	173	66	352
		unter 6	171	—	—	6	53	81	31	164
236 050	Ötisheim	Insgesamt	1 637	135	267	446	332	326	131	697
		dar.: unter 18	553	—	—	20	169	248	116	621
		unter 6	222	—	—	6	78	91	47	252
236 071	Remchingen	Insgesamt	3 560	257	527	1 026	742	728	280	1 511
		dar.: unter 18	1 276	—	—	42	407	586	240	1 307
		unter 6	561	—	—	14	200	235	112	627

*) Ausgehend von der wohnberechtigten Bevölkerung.

Noch: 4. Privathaushalte insgesamt sowie mit ledigen Personen unter 18 und unter 6 Jahren in den Gemeinden Baden-Württembergs am 25. Mai 1987 nach Haushaltsgröße*)

Schl.-Nr.	Gemeinde	Mit ledigen Personen unter . . . Jahren	Privathaushalte							
			insgesamt	davon mit . . . Personen						
				1		2	3	4	5 und mehr	
				männlich	weiblich				Haushalte	Personen
1	2	3	4	5	6	7	8			
236 061	Sternenfels	Insgesamt	902	84	128	246	205	173	66	360
		dar.: unter 18	298	—	—	6	96	137	59	323
		unter 6	115	—	—	4	45	43	23	134
236 072	Straubenhardt	Insgesamt	3 265	242	547	966	697	583	230	1 227
		dar.: unter 18	1 056	—	—	39	374	455	188	1 009
		unter 6	451	—	—	12	184	173	82	437
236 062	Tiefenbronn	Insgesamt	1 700	150	244	478	383	327	118	618
		dar.: unter 18	600	—	—	15	226	262	97	509
		unter 6	259	—	—	4	100	114	41	218
236 065	Wiernsheim	Insgesamt	1 840	183	238	510	402	373	134	712
		dar.: unter 18	654	—	—	23	232	286	112	602
		unter 6	268	—	—	8	103	119	38	206
236 067	Wimsheim	Insgesamt	793	81	104	216	177	159	56	290
		dar.: unter 18	284	—	—	10	105	126	42	220
		unter 6	140	—	—	4	56	61	19	102
236 068	Wurmberg	Insgesamt	822	54	113	235	152	179	89	490
		dar.: unter 18	280	—	—	8	70	123	79	436
		unter 6	129	—	—	3	44	46	36	202
	Zusammen	Insgesamt	65 075	5 690	10 841	18 713	13 347	11 709	4 775	25 606
		dar.: unter 18	20 775	26	25	729	7 014	8 964	4 017	21 682
		unter 6	8 604	—	—	216	3 253	3 473	1 662	9 076
237	Freudenstadt									
237 002	Alpirsbach, Stadt	Insgesamt	2 464	192	449	699	454	434	236	1 287
		dar.: unter 18	742	—	—	30	218	294	199	1 080
		unter 6	303	—	—	8	113	111	71	384
237 075	Bad Rippoldsau-Schapb.	Insgesamt	774	26	127	170	120	136	195	1 114
		dar.: unter 18	306	—	—	6	47	94	158	919
		unter 6	115	—	—	—	26	37	50	282
237 004	Baiersbronn	Insgesamt	5 906	618	1 376	1 441	936	948	587	3 153
		dar.: unter 18	1 660	12	13	64	428	674	469	2 543
		unter 6	682	—	—	24	208	265	185	1 009
237 008	Betzweiler-Wäldle	Insgesamt	502	40	81	146	93	101	41	221
		dar.: unter 18	145	—	—	3	41	74	27	149
		unter 6	54	—	—	—	21	26	6	31
237 019	Dornstetten, Stadt	Insgesamt	2 273	196	405	616	404	430	222	1 199
		dar.: unter 18	749	—	—	30	207	334	178	965
		unter 6	322	—	—	11	95	137	79	434
237 024	Empfingen	Insgesamt	991	53	151	212	186	238	151	803
		dar.: unter 18	394	—	—	9	96	169	119	635
		unter 6	151	—	—	3	45	63	40	214
237 027	Eutingen im Gäu	Insgesamt	1 396	101	193	347	231	307	217	1 196
		dar.: unter 18	564	—	—	13	142	236	173	969
		unter 6	240	—	—	6	71	98	65	368
237 028	Freudenstadt, Stadt	Insgesamt	9 580	1 004	2 758	2 677	1 313	1 217	611	3 305
		dar.: unter 18	2 247	6	43	169	647	880	502	2 745
		unter 6	894	—	—	45	294	351	204	1 145
237 030	Glatten	Insgesamt	857	100	128	234	141	163	91	512
		dar.: unter 18	275	—	—	6	69	125	75	427
		unter 6	120	—	—	—	36	54	28	162
237 032	Grömbach	Insgesamt	187	12	35	46	32	38	24	134
		dar.: unter 18	77	—	—	5	17	35	19	108
		unter 6	28	—	—	—	11	11	6	35
237 040	Horb am Neckar, Stadt	Insgesamt	7 788	651	1 248	1 972	1 485	1 476	956	5 238
		dar.: unter 18	2 813	—	3	100	773	1 121	816	4 496
		unter 6	1 156	—	—	30	380	440	306	1 714
237 045	Loßburg	Insgesamt	2 000	197	334	523	321	358	267	1 469
		dar.: unter 18	624	—	—	16	156	252	199	1 110
		unter 6	263	—	—	—	81	114	66	372
237 054	Pfalzgrafenweiler	Insgesamt	1 948	139	334	514	355	342	264	1 460
		dar.: unter 18	662	—	—	16	180	245	220	1 230
		unter 6	284	—	—	4	100	99	81	455

*) Ausgehend von der wohnberechtigten Bevölkerung.

Noch: 4. Privathaushalte insgesamt sowie mit ledigen Personen unter 18 und unter 6 Jahren in den Gemeinden Baden-Württembergs am 25. Mai 1987 nach Haushaltsgröße*)

Schl.-Nr.	Gemeinde	Mit ledigen Personen unter ... Jahren	Privathaushalte							
			insgesamt	davon mit ... Personen						
				1		2	3	4	5 und mehr	
				männlich	weiblich				Haushalte	Personen
			1	2	3	4	5	6	7	8
237 061	Schopfloch	Insgesamt	648	42	101	156	111	126	112	619
		dar.: unter 18	237	—	—	3	51	89	93	519
		unter 6	101	—	—	—	32	46	23	125
237 073	Seewald	Insgesamt	653	75	117	167	86	106	102	555
		dar.: unter 18	217	—	5	3	44	84	80	442
		unter 6	89	—	—	—	27	34	28	151
237 074	Waldachtal	Insgesamt	1 853	176	299	438	405	326	209	1 128
		dar.: unter 18	670	—	—	25	226	251	166	908
		unter 6	276	—	—	6	111	106	53	287
237 072	Wörnersberg	Insgesamt	73	10	15	10	10	15	13	70
		dar.: unter 18	25	—	—	—	4	12	9	49
		unter 6	13	—	—	—	3	7	3	16
	Zusammen	Insgesamt	39 893	3 632	8 151	10 368	6 683	6 761	4 298	23 463
		dar.: unter 18	12 407	19	73	498	3 346	4 969	3 502	19 294
		unter 6	5 091	—	—	144	1 654	1 999	1 294	7 184
	Region									
	Nordschwarzwald	Insgesamt	209 859	22 429	43 106	57 654	37 339	33 165	16 166	87 643
		dar.: unter 18	61 020	94	164	2 832	19 424	25 075	13 431	73 319
		unter 6	25 323	—	—	837	9 005	10 006	5 475	30 154
	Regierungsbezirk									
	Karlsruhe	Insgesamt	1 049 535	138 965	223 144	293 606	187 649	144 973	61 198	329 730
		dar.: unter 18	274 856	606	610	16 495	98 792	108 318	50 035	271 464
		unter 6	112 284	—	—	5 046	44 150	42 679	20 409	112 075

*) Ausgehend von der wohnberechtigten Bevölkerung.

Noch: 4. Privathaushalte insgesamt sowie mit ledigen Personen unter 18 und unter 6 Jahren in den Gemeinden Baden-Württembergs am 25. Mai 1987 nach Haushaltsgröße*)

Schl.-Nr.	Gemeinde	Mit ledigen Personen unter ... Jahren	Privathaushalte							
			insgesamt	davon mit ... Personen						
				1		2	3	4	5 und mehr	
				männlich	weiblich				Haushalte	Personen
1	2	3	4	5	6	7	8			

Regierungsbezirk Freiburg

Region Südlicher Oberrhein

311 000	Stadtkreis Freiburg im Breisg.,St.	Insgesamt dar.: unter 18 unter 6	96 573 17 225 7 497	21 166 147 —	30 694 128 —	21 832 2 179 836	11 203 5 856 2 754	7 989 5 889 2 467	3 689 3 026 1 440	19 902 16 452 7 941
	Landkreise									
315	Breisgau- Hochschwarzwald									
315 003	Au	Insgesamt dar.: unter 18 unter 6	454 133 54	76 — —	88 — —	108 9 —	67 35 19	76 58 20	39 31 13	211 167 73
315 004	Auggen	Insgesamt dar.: unter 18 unter 6	753 241 92	49 — —	121 — —	219 6 —	137 65 28	145 102 41	82 67 21	440 362 111
315 006	Bad Krozingen	Insgesamt dar.: unter 18 unter 6	5 151 1 254 501	528 — —	1 234 4 —	1 575 84 25	771 384 162	671 480 182	372 300 132	2 024 1 641 737
315 007	Badenweiler	Insgesamt dar.: unter 18 unter 6	1 588 284 88	179 — —	435 6 —	487 23 10	209 77 28	178 106 34	100 71 16	527 377 83
315 008	Ballrechten-Dottingen	Insgesamt dar.: unter 18 unter 6	615 246 113	43 — —	98 — —	169 9 —	100 68 36	122 96 45	83 73 31	440 389 161
315 013	Bötzingen	Insgesamt dar.: unter 18 unter 6	1 723 627 271	178 — —	236 — —	455 23 10	294 159 88	340 259 96	220 186 77	1 187 1 008 426
315 014	Bollschweil	Insgesamt dar.: unter 18 unter 6	747 255 122	85 — —	100 — —	190 10 4	123 68 40	143 103 51	106 74 27	607 434 155
315 015	Breisach am Rhein, St.	Insgesamt dar.: unter 18 unter 6	3 793 1 354 565	366 — —	595 — —	1 011 69 21	782 439 207	706 558 231	333 287 106	1 813 1 572 593
315 016	Breitnau	Insgesamt dar.: unter 18 unter 6	502 182 72	57 — —	77 — —	107 5 —	75 33 24	71 50 21	115 91 26	687 549 146
315 020	Buchenbach	Insgesamt dar.: unter 18 unter 6	974 388 166	92 — —	132 — —	223 6 —	165 90 53	186 147 59	176 143 53	1 011 827 309
315 022	Buggingen	Insgesamt dar.: unter 18 unter 6	1 114 421 176	64 — —	142 — —	308 18 8	230 113 54	233 171 66	137 119 48	756 660 262
315 028	Ebringen	Insgesamt dar.: unter 18 unter 6	808 251 125	72 — —	143 — —	242 13 8	149 78 45	118 88 39	84 72 33	456 393 183
315 131	Ehrenkirchen	Insgesamt dar.: unter 18 unter 6	2 159 696 297	205 — —	354 — —	611 29 12	395 225 115	370 275 112	224 166 58	1 216 911 321
315 030	Eichstetten	Insgesamt dar.: unter 18 unter 6	903 366 186	63 — —	112 — —	239 12 4	178 102 65	189 147 70	122 105 47	669 578 262
315 031	Eisenbach (Hochschw.)	Insgesamt dar.: unter 18 unter 6	769 280 97	63 — —	105 — —	199 5 —	141 67 25	153 115 44	108 92 26	589 506 140
315 033	Eschbach	Insgesamt dar.: unter 18 unter 6	446 174 79	35 — —	43 — —	136 4 —	91 50 26	80 64 28	61 56 24	325 300 126
315 037	Feldberg (Schwarzwald)	Insgesamt dar.: unter 18 unter 6	733 160 63	123 — —	193 — —	185 7 5	100 53 22	76 51 20	56 45 16	314 258 97

*) Ausgehend von der wohnberechtigten Bevölkerung.

Noch: 4. Privathaushalte insgesamt sowie mit ledigen Personen unter 18 und unter 6 Jahren in den Gemeinden Baden-Württembergs am 25. Mai 1987 nach Haushaltsgröße*)

Schl.-Nr.	Gemeinde	Mit ledigen Personen unter . . . Jahren	Privathaushalte							
			insgesamt	davon mit . . . Personen						
				1		2	3	4	5 und mehr	
				männlich	weiblich				Haushalte	Personen
			1	2	3	4	5	6	7	8
315 039	Friedenweiler	Insgesamt	623	44	109	187	108	112	63	347
		dar.: unter 18	197	—	—	9	47	87	54	300
		unter 6	90	—	—	3	21	40	26	143
315 041	Glottertal	Insgesamt	955	90	155	246	183	162	119	699
		dar.: unter 18	297	—	—	12	84	106	92	557
		unter 6	121	—	—	6	42	43	30	191
315 043	Gottenheim	Insgesamt	820	57	106	246	158	166	87	471
		dar.: unter 18	297	—	—	14	94	114	75	408
		unter 6	136	—	—	—	55	52	27	155
315 047	Gundelfingen	Insgesamt	4 711	702	959	1 360	782	674	234	1 248
		dar.: unter 18	1 271	—	—	103	457	512	197	1 049
		unter 6	537	—	—	36	209	200	92	493
315 048	Hartheim	Insgesamt	1 089	81	123	273	233	241	138	773
		dar.: unter 18	478	—	—	25	150	184	119	671
		unter 6	214	—	—	12	71	83	48	275
315 050	Heitersheim, Stadt	Insgesamt	1 569	111	206	406	332	337	177	985
		dar.: unter 18	601	—	—	21	178	253	149	838
		unter 6	264	—	—	4	87	110	63	359
315 051	Heuweiler	Insgesamt	311	33	40	84	50	62	42	240
		dar.: unter 18	100	—	—	—	25	41	32	190
		unter 6	44	—	—	—	15	17	11	63
315 052	Hinterzarten	Insgesamt	987	137	312	213	114	119	92	492
		dar.: unter 18	270	19	17	14	57	94	69	372
		unter 6	90	—	—	—	24	33	32	176
315 056	Horben	Insgesamt	317	48	58	81	35	47	48	278
		dar.: unter 18	95	—	—	7	19	33	36	213
		unter 6	35	—	—	—	8	15	12	72
315 059	Ihringen	Insgesamt	1 815	153	289	503	335	363	172	909
		dar.: unter 18	597	—	—	29	161	265	142	755
		unter 6	245	—	—	13	69	103	60	319
315 064	Kirchzarten	Insgesamt	3 294	323	601	903	565	588	314	1 735
		dar.: unter 18	1 036	—	—	66	294	429	245	1 355
		unter 6	408	—	—	28	140	152	88	491
315 068	Lenzkirch	Insgesamt	1 839	177	428	519	300	239	176	944
		dar.: unter 18	524	—	4	38	156	177	147	789
		unter 6	208	—	—	15	66	74	53	289
315 070	Löffingen, Stadt	Insgesamt	2 198	161	317	556	396	424	344	1 937
		dar.: unter 18	811	—	—	30	182	319	279	1 573
		unter 6	340	—	—	11	89	138	102	584
315 132	March	Insgesamt	3 141	401	439	876	637	526	262	1 401
		dar.: unter 18	1 058	—	—	58	367	418	215	1 156
		unter 6	532	—	—	27	208	204	93	506
315 072	Merdingen	Insgesamt	759	55	88	194	158	168	96	511
		dar.: unter 18	320	—	—	11	100	133	76	406
		unter 6	145	—	—	5	60	50	30	160
315 073	Merzhausen	Insgesamt	1 954	309	519	463	287	259	117	642
		dar.: unter 18	466	—	—	27	150	186	102	562
		unter 6	177	—	—	8	62	66	41	232
315 074	Müllheim, Stadt	Insgesamt	5 659	477	1 225	1 662	933	853	509	2 798
		dar.: unter 18	1 565	—	—	88	480	599	396	2 217
		unter 6	653	—	—	23	217	249	164	963
315 130	Münstertal/Schwarzw.	Insgesamt	1 533	106	181	411	291	285	259	1 459
		dar.: unter 18	522	—	—	16	130	200	175	1 001
		unter 6	225	—	—	4	67	90	64	364
315 076	Neuenburg am Rhein, St.	Insgesamt	2 960	251	371	819	618	587	314	1 732
		dar.: unter 18	1 117	—	—	42	358	456	260	1 445
		unter 6	449	—	—	10	159	181	99	555
315 084	Oberried	Insgesamt	805	73	95	182	147	162	146	819
		dar.: unter 18	313	—	—	3	69	119	122	689
		unter 6	123	—	—	—	39	46	38	214

*) Ausgehend von der wohnberechtigten Bevölkerung.

Noch: 4. Privathaushalte insgesamt sowie mit ledigen Personen unter 18 und unter 6 Jahren in den Gemeinden Baden-Württembergs am 25. Mai 1987 nach Haushaltsgröße*)

Schl.-Nr.	Gemeinde	Mit ledigen Personen unter . . . Jahren	Privathaushalte							
			insgesamt	davon mit . . . Personen						
				1		2	3	4	5 und mehr	
				männlich	weiblich				Haushalte	Personen
1	2	3	4	5	6	7	8			
315 089	Pfaffenweiler	Insgesamt	964	91	127	234	213	189	110	592
		dar.: unter 18	373	—	—	9	127	144	92	499
		unter 6	172	—	—	3	68	62	39	220
315 098	Schallstadt	Insgesamt	1 922	234	290	516	383	351	148	813
		dar.: unter 18	637	—	—	32	212	263	129	712
		unter 6	278	—	—	19	98	106	55	312
315 102	Schluchsee	Insgesamt	1 008	114	223	285	172	144	70	378
		dar.: unter 18	269	4	8	12	92	99	54	291
		unter 6	104	—	—	—	42	40	20	109
315 107	Sölden	Insgesamt	365	37	90	90	50	49	49	267
		dar.: unter 18	113	—	—	4	33	39	37	202
		unter 6	52	—	—	—	21	17	13	71
315 094	St. Märgen	Insgesamt	545	16	92	131	83	92	131	790
		dar.: unter 18	210	—	—	—	38	67	103	625
		unter 6	102	—	—	—	17	36	47	280
315 095	St. Peter	Insgesamt	710	63	116	151	115	135	130	746
		dar.: unter 18	284	—	—	9	67	104	104	607
		unter 6	117	—	—	4	34	43	36	206
315 108	Staufen im Breisgau,St.	Insgesamt	2 635	218	473	810	468	412	254	1 366
		dar.: unter 18	781	3	—	49	231	301	196	1 063
		unter 6	322	—	—	19	112	115	76	416
315 109	Stegen	Insgesamt	1 321	127	215	312	246	238	183	1 050
		dar.: unter 18	498	—	—	28	142	177	151	879
		unter 6	189	—	—	10	67	63	49	289
315 111	Sulzburg, Stadt	Insgesamt	892	67	143	269	167	149	97	544
		dar.: unter 18	264	—	—	15	66	103	79	448
		unter 6	111	—	—	8	35	35	33	189
315 113	Titisee-Neustadt, Stadt	Insgesamt	4 423	399	1 010	1 265	726	627	396	2 234
		dar.: unter 18	1 184	—	4	57	333	465	323	1 832
		unter 6	474	—	—	15	158	185	116	666
315 115	Umkirch	Insgesamt	2 027	333	358	523	378	319	116	610
		dar.: unter 18	660	3	—	60	238	262	97	510
		unter 6	295	—	—	20	113	111	51	271
315 133	Vogtsbg. i. Kaiserst., St.	Insgesamt	1 875	107	261	483	366	433	225	1 226
		dar.: unter 18	671	—	—	16	166	302	187	1 027
		unter 6	281	—	—	6	91	122	62	340
315 125	Wittnau	Insgesamt	431	54	76	85	70	89	57	315
		dar.: unter 18	146	—	—	7	33	65	41	229
		unter 6	62	—	—	—	14	29	17	98
	Zusammen	Insgesamt	79 689	7 927	14 303	21 802	14 106	13 458	8 093	44 623
		dar.: unter 18	25 337	48	61	1 247	7 442	9 986	6 553	36 402
		unter 6	10 662	—	—	437	3 615	4 069	2 541	14 256
316	Emmendingen									
316 002	Bahlingen	Insgesamt	1 190	89	170	313	247	235	136	741
		dar.: unter 18	453	—	—	22	133	183	115	630
		unter 6	192	—	—	7	68	73	44	238
316 003	Biederbach	Insgesamt	358	9	11	57	64	85	132	814
		dar.: unter 18	201	—	—	—	29	63	109	680
		unter 6	96	—	—	—	23	30	43	271
316 009	Denzlingen	Insgesamt	4 831	646	875	1 418	840	777	275	1 463
		dar.: unter 18	1 495	5	7	119	508	615	241	1 288
		unter 6	602	—	—	34	234	239	95	511
316 010	Elzach, Stadt	Insgesamt	2 073	113	272	480	404	409	395	2 293
		dar.: unter 18	834	—	—	21	208	282	322	1 893
		unter 6	361	—	—	4	111	124	122	718
316 011	Emmendingen, Stadt	Insgesamt	9 570	1 059	2 047	2 644	1 731	1 483	606	3 267
		dar.: unter 18	2 709	7	5	185	917	1 108	487	2 632
		unter 6	1 109	—	—	78	395	440	196	1 067
316 012	Endingen, Stadt	Insgesamt	2 503	158	417	638	465	513	312	1 693
		dar.: unter 18	947	—	—	33	237	408	269	1 472
		unter 6	395	—	—	9	123	168	95	528

*) Ausgehend von der wohnberechtigten Bevölkerung.

Noch: 4. Privathaushalte insgesamt sowie mit ledigen Personen unter 18 und unter 6 Jahren in den Gemeinden Baden-Württembergs am 25. Mai 1987 nach Haushaltsgröße*)

Schl.-Nr.	Gemeinde	Mit ledigen Personen unter ... Jahren	Privathaushalte							
			insgesamt	davon mit ... Personen						
				1		2	3	4	5 und mehr	
				männlich	weiblich				Haushalte	Personen
316 013	Forchheim	Insgesamt	349	18	44	91	59	85	52	282
		dar.: unter 18	134	—	—	—	24	65	43	235
		unter 6	59	—	—	—	15	31	13	70
316 054	Freiamt	Insgesamt	1 196	60	129	279	237	209	282	1 659
		dar.: unter 18	505	—	—	15	117	141	232	1 396
		unter 6	211	—	—	5	60	58	88	546
316 014	Gutach im Breisgau	Insgesamt	1 291	96	205	349	248	247	146	832
		dar.: unter 18	425	—	—	7	119	181	118	679
		unter 6	191	—	—	4	54	79	54	325
316 017	Herbolzheim, Stadt	Insgesamt	2 906	202	496	723	609	567	309	1 675
		dar.: unter 18	1 060	—	—	47	313	439	261	1 423
		unter 6	435	—	—	19	149	161	106	574
316 020	Kenzingen, Stadt	Insgesamt	2 500	189	398	688	507	442	276	1 509
		dar.: unter 18	895	—	—	44	282	341	227	1 248
		unter 6	366	—	—	14	135	146	71	387
316 024	Malterdingen	Insgesamt	831	59	114	211	167	181	99	542
		dar.: unter 18	309	—	—	7	89	130	83	457
		unter 6	142	—	—	—	49	61	30	172
316 036	Reute	Insgesamt	844	72	83	179	200	216	94	505
		dar.: unter 18	374	—	—	9	115	175	75	404
		unter 6	188	—	—	—	68	82	37	201
316 053	Rheinhausen	Insgesamt	1 060	49	120	269	244	233	145	782
		dar.: unter 18	421	—	—	11	123	167	120	650
		unter 6	164	—	—	—	65	58	39	206
316 037	Riegel	Insgesamt	1 032	103	149	275	228	183	94	505
		dar.: unter 18	387	—	—	18	145	142	82	444
		unter 6	157	—	—	7	71	50	29	162
316 038	Sasbach	Insgesamt	940	54	121	224	196	194	151	839
		dar.: unter 18	365	—	—	—	94	148	118	669
		unter 6	158	—	—	—	49	68	40	225
316 039	Sexau	Insgesamt	1 006	78	134	271	223	201	99	539
		dar.: unter 18	360	—	—	8	123	153	76	416
		unter 6	145	—	—	5	55	63	22	120
316 042	Simonswald	Insgesamt	990	75	148	218	193	214	142	792
		dar.: unter 18	385	—	—	12	96	154	123	691
		unter 6	154	—	—	4	46	66	38	211
316 043	Teningen	Insgesamt	4 067	337	613	1 113	835	798	371	2 007
		dar.: unter 18	1 404	3	—	66	440	593	301	1 640
		unter 6	524	—	—	23	193	209	99	553
316 045	Vörstetten	Insgesamt	812	93	130	234	136	152	67	364
		dar.: unter 18	264	—	—	12	78	117	57	312
		unter 6	124	—	—	3	44	50	27	149
316 056	Waldkirch, Stadt	Insgesamt	7 797	716	1 688	2 176	1 376	1 211	630	3 419
		dar.: unter 18	2 267	—	—	110	709	935	510	2 792
		unter 6	928	—	—	37	305	365	221	1 216
316 049	Weisweil	Insgesamt	555	37	74	132	109	121	82	446
		dar.: unter 18	207	—	—	5	55	88	59	324
		unter 6	91	—	—	3	27	39	22	121
316 055	Winden im Elztal	Insgesamt	845	46	96	182	193	197	131	739
		dar.: unter 18	345	—	—	7	102	134	102	570
		unter 6	157	—	—	3	58	57	39	228
316 051	Wyhl	Insgesamt	967	49	113	225	222	218	140	753
		dar.: unter 18	412	—	—	17	121	160	114	615
		unter 6	191	—	—	6	64	84	37	205
	Zusammen	Insgesamt	50 513	4 407	8 647	13 389	9 733	9 171	5 166	28 460
		dar.: unter 18	17 158	17	16	782	5 177	6 922	4 244	23 560
		unter 6	7 140	—	—	271	2 461	2 801	1 607	9 004
317	Ortenaukreis									
317 001	Achern, Stadt	Insgesamt	7 867	607	1 441	2 036	1 503	1 384	896	4 905
		dar.: unter 18	2 531	—	4	108	728	999	692	3 802
		unter 6	1 064	—	—	45	356	403	260	1 428

*) Ausgehend von der wohnberechtigten Bevölkerung.

Noch: 4. Privathaushalte insgesamt sowie mit ledigen Personen unter 18 und unter 6 Jahren in den Gemeinden Baden-Württembergs am 25. Mai 1987 nach Haushaltsgröße*)

Schl.-Nr.	Gemeinde	Mit ledigen Personen unter ... Jahren	Privathaushalte							
			insgesamt	davon mit ... Personen						
				1		2	3	4	5 und mehr	
				männlich	weiblich				Haushalte	Personen
317 005	Appenweier	Insgesamt	2 986	198	411	796	654	596	331	1 802
		dar.: unter 18	1 090	—	—	31	361	423	274	1 492
		unter 6	453	—	—	11	158	186	98	541
317 008	Bad Peterstal-Griesbach	Insgesamt	1 049	68	163	281	164	193	180	1 037
		dar.: unter 18	345	—	—	11	63	131	139	815
		unter 6	148	—	—	3	41	61	43	251
317 009	Berghaupten	Insgesamt	794	52	117	221	175	138	91	486
		dar.: unter 18	302	—	—	19	98	114	71	384
		unter 6	126	—	—	3	53	47	23	124
317 011	Biberach	Insgesamt	1 027	62	133	277	221	205	129	740
		dar.: unter 18	382	—	—	7	116	155	104	606
		unter 6	170	—	—	3	61	71	35	203
317 021	Durbach	Insgesamt	1 260	98	172	307	238	252	193	1 091
		dar.: unter 18	477	—	3	10	127	184	153	874
		unter 6	200	—	—	3	72	79	46	267
317 026	Ettenheim, Stadt	Insgesamt	3 310	236	513	808	717	672	364	1 963
		dar.: unter 18	1 226	3	—	46	376	499	302	1 632
		unter 6	479	—	—	18	185	188	88	474
317 029	Fischerbach	Insgesamt	458	28	35	99	95	95	106	605
		dar.: unter 18	189	—	—	7	39	61	82	471
		unter 6	82	—	—	4	23	27	28	157
317 031	Friesenheim	Insgesamt	3 796	269	614	1 039	802	724	348	1 901
		dar.: unter 18	1 270	—	—	56	411	519	284	1 558
		unter 6	541	—	—	18	224	199	100	559
317 034	Gengenbach, Stadt	Insgesamt	3 998	399	881	935	705	639	439	2 470
		dar.: unter 18	1 264	4	9	73	370	450	358	2 039
		unter 6	506	—	—	28	183	169	126	722
317 039	Gutach (Schwarzwaldb.)	Insgesamt	834	58	141	218	152	169	96	524
		dar.: unter 18	261	—	—	7	66	113	74	409
		unter 6	98	—	—	—	34	36	26	144
317 040	Haslach im Kinzigtal,St.	Insgesamt	2 407	235	499	649	407	393	224	1 217
		dar.: unter 18	728	—	—	37	205	302	182	1 002
		unter 6	286	—	—	14	85	124	63	351
317 041	Hausach, Stadt	Insgesamt	1 965	168	368	483	370	358	218	1 227
		dar.: unter 18	670	—	—	31	182	270	185	1 059
		unter 6	285	—	—	7	91	111	76	432
317 046	Hofstetten	Insgesamt	407	23	32	76	64	95	117	717
		dar.: unter 18	232	—	—	5	47	78	102	632
		unter 6	104	—	—	3	25	33	43	271
317 047	Hohberg	Insgesamt	2 449	137	350	621	541	522	278	1 521
		dar.: unter 18	928	—	—	31	322	360	215	1 186
		unter 6	381	—	—	11	168	132	70	402
317 051	Hornberg, Stadt	Insgesamt	1 793	151	342	493	329	292	186	1 035
		dar.: unter 18	528	—	—	16	153	209	148	838
		unter 6	182	—	—	—	60	73	47	271
317 152	Kappel-Grafenhausen	Insgesamt	1 249	54	169	308	295	270	153	840
		dar.: unter 18	520	—	—	9	163	219	129	719
		unter 6	215	—	—	3	85	84	43	237
317 056	Kappelrodeck	Insgesamt	2 000	106	303	534	379	405	273	1 505
		dar.: unter 18	713	—	—	16	198	286	213	1 197
		unter 6	295	—	—	6	101	120	68	391
317 057	Kehl, Stadt	Insgesamt	12 062	1 395	2 399	3 221	2 347	1 827	873	4 745
		dar.: unter 18	3 550	3	3	227	1 209	1 376	732	4 012
		unter 6	1 414	—	—	81	519	517	297	1 657
317 059	Kippenheim	Insgesamt	1 521	109	204	391	311	344	162	890
		dar.: unter 18	577	—	—	24	162	257	134	744
		unter 6	217	—	—	5	74	97	41	235
317 065	Lahr/Schwarzwald, Stadt	Insgesamt	13 997	1 457	3 041	4 120	2 542	1 916	921	5 060
		dar.: unter 18	3 859	3	9	286	1 375	1 410	776	4 301
		unter 6	1 489	—	—	91	575	514	309	1 744

*) Ausgehend von der wohnberechtigten Bevölkerung.

Noch: 4. Privathaushalte insgesamt sowie mit ledigen Personen unter 18 und unter 6 Jahren in den Gemeinden Baden-Württembergs am 25. Mai 1987 nach Haushaltsgröße*)

Schl.-Nr.	Gemeinde	Mit ledigen Personen unter . . . Jahren	Privathaushalte							
			insgesamt	davon mit . . . Personen						
				1		2	3	4	5 und mehr	
				männlich	weiblich				Haushalte	Personen
1	2	3	4	5	6	7	8			
317 068	Lauf	Insgesamt	1 348	67	186	345	315	252	183	991
		dar.: unter 18	515	—	—	19	178	186	132	716
		unter 6	217	—	—	6	92	80	39	216
317 067	Lautenbach	Insgesamt	596	38	62	142	111	129	114	622
		dar.: unter 18	243	—	—	—	63	95	83	459
		unter 6	110	—	—	—	37	46	27	155
317 073	Mahlberg, Stadt	Insgesamt	1 215	78	151	341	251	240	154	865
		dar.: unter 18	493	—	—	11	159	199	124	702
		unter 6	239	—	—	5	91	94	49	276
317 075	Meißenheim	Insgesamt	1 110	57	156	306	264	211	116	622
		dar.: unter 18	365	—	—	13	120	139	93	505
		unter 6	149	—	—	5	63	54	27	150
317 078	Mühlenbach	Insgesamt	423	27	47	87	74	66	122	784
		dar.: unter 18	191	—	—	—	41	44	104	677
		unter 6	84	—	—	—	23	20	41	290
317 151	Neuried	Insgesamt	2 633	134	357	682	598	522	340	1 888
		dar.: unter 18	992	—	—	33	305	376	277	1 552
		unter 6	419	—	—	16	160	140	103	586
317 085	Nordrach	Insgesamt	633	50	121	144	85	113	120	702
		dar.: unter 18	227	—	—	11	38	84	94	566
		unter 6	98	—	—	3	22	38	35	209
317 088	Oberharmersbach	Insgesamt	715	40	89	159	116	129	182	1 123
		dar.: unter 18	307	—	—	12	59	100	136	872
		unter 6	143	—	—	6	37	47	53	343
317 089	Oberkirch, Stadt	Insgesamt	6 070	426	981	1 569	1 136	1 139	819	4 618
		dar.: unter 18	2 141	3	—	73	577	823	665	3 788
		unter 6	939	—	—	22	288	369	260	1 496
317 093	Oberwolfach	Insgesamt	804	50	89	136	153	175	201	1 192
		dar.: unter 18	384	—	—	10	84	123	167	1 008
		unter 6	173	—	—	4	46	55	68	405
317 096	Offenburg, Stadt	Insgesamt	21 614	2 428	4 615	6 009	3 899	3 155	1 508	8 241
		dar.: unter 18	5 818	3	8	413	1 940	2 265	1 189	6 542
		unter 6	2 297	—	—	153	845	853	446	2 499
317 097	Ohlsbach	Insgesamt	869	67	145	218	167	151	121	668
		dar.: unter 18	312	—	—	11	92	111	97	540
		unter 6	121	—	—	6	43	44	28	153
317 098	Oppenau, Stadt	Insgesamt	1 674	99	267	421	306	278	303	1 770
		dar.: unter 18	613	—	—	17	160	201	235	1 400
		unter 6	257	—	—	8	92	76	81	482
317 100	Ortenberg	Insgesamt	1 126	107	203	285	217	200	114	609
		dar.: unter 18	336	—	—	10	102	139	85	451
		unter 6	129	—	—	6	45	56	22	111
317 102	Ottenhöfen i. Schwarzw.	Insgesamt	1 087	50	163	272	180	218	204	1 164
		dar.: unter 18	388	—	—	7	86	141	154	888
		unter 6	174	—	—	—	46	58	68	383
317 110	Renchen, Stadt	Insgesamt	2 247	144	358	575	482	431	257	1 403
		dar.: unter 18	790	—	—	25	234	318	212	1 166
		unter 6	329	—	—	8	119	138	64	352
317 153	Rheinau, Stadt	Insgesamt	3 507	227	433	931	791	720	405	2 205
		dar.: unter 18	1 304	—	—	39	412	513	340	1 863
		unter 6	531	—	—	15	177	213	126	690
317 113	Ringsheim	Insgesamt	712	45	94	176	174	153	70	368
		dar.: unter 18	266	—	—	8	86	115	57	303
		unter 6	113	—	—	4	51	40	18	95
317 114	Rust	Insgesamt	921	55	126	220	180	207	133	717
		dar.: unter 18	388	—	—	9	104	164	111	594
		unter 6	150	—	—	—	53	67	29	156
317 116	Sasbach	Insgesamt	1 649	139	249	387	312	334	228	1 238
		dar.: unter 18	613	—	—	26	181	235	169	928
		unter 6	258	—	—	9	89	95	65	345

*) Ausgehend von der wohnberechtigten Bevölkerung.

Noch: 4. Privathaushalte insgesamt sowie mit ledigen Personen unter 18 und unter 6 Jahren in den Gemeinden Baden-Württembergs am 25. Mai 1987 nach Haushaltsgröße*)

Schl.-Nr.	Gemeinde	Mit ledigen Personen unter . . . Jahren	Privathaushalte							
			insgesamt	davon mit . . . Personen						
				1		2	3	4	5 und mehr	
				männlich	weiblich				Haushalte	Personen
317 118	Sasbachwalden	Insgesamt	869	88	174	249	143	122	93	526
		dar.: unter 18	235	—	—	9	63	90	71	404
		unter 6	93	—	—	—	34	39	19	99
317 121	Schuttertal	Insgesamt	948	43	121	179	170	181	254	1 519
		dar.: unter 18	408	—	—	9	80	127	192	1 167
		unter 6	177	—	—	3	47	59	68	416
317 122	Schutterwald	Insgesamt	2 219	142	271	591	516	449	250	1 366
		dar.: unter 18	817	—	—	27	275	336	179	995
		unter 6	306	—	—	7	127	113	59	330
317 150	Schwanau	Insgesamt	1 963	119	366	496	421	344	217	1 180
		dar.: unter 18	656	—	4	16	217	237	182	1 000
		unter 6	274	—	—	4	106	102	62	344
317 126	Seebach	Insgesamt	444	18	52	88	91	92	103	592
		dar.: unter 18	191	—	—	4	49	56	82	478
		unter 6	90	—	—	—	37	26	26	163
317 127	Seelbach	Insgesamt	1 723	140	278	427	363	327	188	1 045
		dar.: unter 18	608	—	—	21	192	240	155	867
		unter 6	229	—	—	7	92	77	53	307
317 129	Steinach	Insgesamt	1 144	62	129	259	225	215	254	1 504
		dar.: unter 18	475	—	—	5	107	154	209	1 262
		unter 6	208	—	—	—	62	74	72	444
317 141	Willstätt	Insgesamt	2 702	199	382	691	615	508	307	1 685
		dar.: unter 18	997	—	—	31	334	378	254	1 401
		unter 6	422	—	—	12	158	151	101	557
317 145	Wolfach, Stadt	Insgesamt	2 330	222	452	634	389	374	259	1 428
		dar.: unter 18	722	—	—	39	202	278	203	1 124
		unter 6	271	—	—	13	97	100	61	341
317 146	Zell am Harmersbach,St.	Insgesamt	2 375	205	439	587	405	445	294	1 662
		dar.: unter 18	849	—	—	29	238	336	246	1 399
		unter 6	337	—	—	18	100	134	85	486
	Zusammen	Insgesamt	134 899	11 476	23 884	35 519	26 160	23 369	14 491	80 578
		dar.: unter 18	44 286	29	46	1 998	13 549	17 018	11 646	65 389
		unter 6	18 072	—	—	706	6 452	6 729	4 185	23 740
	Region									
	Südlicher Oberrhein	Insgesamt	361 674	44 976	77 528	92 542	61 202	53 987	31 439	173 563
		dar.: unter 18	104 006	241	251	6 206	32 024	39 815	25 469	141 803
		unter 6	43 371	—	—	2 250	15 282	16 066	9 773	54 941

Region Schwarzwald-Baar-Heuberg

Landkreise										
325	Rottweil									
325 001	Aichhalden	Insgesamt	1 403	84	224	368	280	256	191	1 054
		dar.: unter 18	512	—	—	9	143	202	157	877
		unter 6	218	—	—	4	78	79	57	319
325 009	Bödingen	Insgesamt	882	56	100	194	163	187	182	1 008
		dar.: unter 18	393	—	—	6	97	130	160	890
		unter 6	179	—	—	—	64	58	56	307
325 072	Deißlingen	Insgesamt	1 902	121	288	568	380	362	183	994
		dar.: unter 18	629	—	—	25	186	267	151	831
		unter 6	260	—	—	8	87	96	69	376
325 011	Dietingen	Insgesamt	1 187	74	156	272	283	241	161	863
		dar.: unter 18	468	—	—	7	143	182	136	728
		unter 6	179	—	—	—	76	65	36	191
325 012	Dornhan, Stadt	Insgesamt	1 956	111	312	490	413	397	233	1 264
		dar.: unter 18	674	—	—	16	185	282	191	1 041
		unter 6	260	—	—	8	93	96	63	351
325 014	Dunningen	Insgesamt	1 652	81	222	400	342	357	250	1 375
		dar.: unter 18	652	—	—	15	159	276	201	1 117
		unter 6	292	—	—	5	86	128	73	394

*) Ausgehend von der wohnberechtigten Bevölkerung.

Noch: 4. Privathaushalte insgesamt sowie mit ledigen Personen unter 18 und unter 6 Jahren in den Gemeinden Baden-Württembergs am 25. Mai 1987 nach Haushaltsgröße*)

Schl.-Nr.	Gemeinde	Mit ledigen Personen unter . . . Jahren	Privathaushalte							
			insgesamt	davon mit . . . Personen						
				1		2	3	4	5 und mehr	
				männlich	weiblich				Haushalte	Personen
1	2	3	4	5	6	7	8			
325 015	Epfendorf	Insgesamt	1 193	86	198	292	236	244	137	750
		dar.: unter 18	407	—	—	5	128	168	105	572
		unter 6	178	—	—	—	68	75	34	188
325 071	Eschbronn	Insgesamt	685	42	89	190	112	151	101	545
		dar.: unter 18	249	—	—	7	52	107	83	453
		unter 6	90	—	—	—	20	36	34	185
325 070	Fluorn-Winzeln	Insgesamt	1 036	76	143	259	198	215	145	817
		dar.: unter 18	367	—	—	7	85	154	121	686
		unter 6	143	—	—	—	39	58	45	256
325 024	Hardt	Insgesamt	766	49	86	194	138	175	124	689
		dar.: unter 18	316	—	—	6	73	135	101	563
		unter 6	133	—	—	2	36	60	35	204
325 036	Lauterbach	Insgesamt	1 280	79	260	334	218	240	149	819
		dar.: unter 18	402	—	—	7	103	174	118	655
		unter 6	143	—	—	—	52	58	33	182
325 045	Oberndorf am Neckar,St.	Insgesamt	5 632	509	1 083	1 514	1 032	982	512	2 784
		dar.: unter 18	1 650	—	—	61	462	721	405	2 218
		unter 6	625	—	—	16	206	265	138	764
325 049	Rottweil, Stadt	Insgesamt	9 392	1 019	2 093	2 543	1 532	1 414	791	4 270
		dar.: unter 18	2 740	68	12	149	780	1 079	652	3 543
		unter 6	1 058	—	—	42	346	415	255	1 394
325 050	Schenkenzell	Insgesamt	703	43	118	192	126	130	94	539
		dar.: unter 18	228	—	—	6	55	90	75	436
		unter 6	90	—	—	—	31	40	17	101
325 051	Schiltach, Stadt	Insgesamt	1 530	126	311	430	271	253	139	747
		dar.: unter 18	438	—	—	19	119	190	110	598
		unter 6	199	—	—	8	50	89	52	284
325 053	Schramberg, Stadt	Insgesamt	7 515	709	1 677	2 217	1 277	1 045	590	3 235
		dar.: unter 18	2 025	3	—	103	642	800	475	2 626
		unter 6	833	—	—	21	289	311	212	1 177
325 057	Sulz am Neckar, Stadt	Insgesamt	3 918	317	636	968	748	775	474	2 560
		dar.: unter 18	1 283	—	—	36	334	544	366	1 993
		unter 6	530	—	—	14	170	210	136	745
325 058	Tennenbronn	Insgesamt	1 262	92	188	283	194	269	236	1 326
		dar.: unter 18	483	—	—	12	94	192	183	1 045
		unter 6	204	—	—	4	60	81	59	321
325 060	Villingendorf	Insgesamt	937	71	130	251	180	185	120	651
		dar.: unter 18	350	—	—	10	102	141	97	532
		unter 6	160	—	—	3	61	56	40	219
325 061	Vöhringen	Insgesamt	1 221	65	210	308	241	248	149	795
		dar.: unter 18	468	—	—	15	136	194	123	660
		unter 6	204	—	—	—	81	66	55	300
325 064	Wellendingen	Insgesamt	889	63	141	247	176	165	97	527
		dar.: unter 18	304	—	—	5	87	129	83	453
		unter 6	140	—	—	3	52	54	31	173
325 069	Zimmern ob Rottweil	Insgesamt	1 760	157	249	457	317	373	207	1 140
		dar.: unter 18	643	—	—	20	166	280	177	980
		unter 6	289	—	—	6	86	124	73	412
	Zusammen	Insgesamt	48 701	4 030	8 914	12 971	8 857	8 664	5 265	28 752
		dar.: unter 18	15 681	75	22	546	4 331	6 437	4 270	23 497
		unter 6	6 407	—	—	153	2 131	2 520	1 603	8 843
326	Schwarzwald-Baar-Kreis									
326 003	Bad Dürkheim, Stadt	Insgesamt	4 511	421	1 159	1 329	718	561	323	1 730
		dar.: unter 18	1 082	—	4	63	352	413	248	1 337
		unter 6	433	—	—	19	157	158	99	540
326 005	Blumberg, Stadt	Insgesamt	3 676	302	563	958	707	690	456	2 551
		dar.: unter 18	1 338	—	—	51	367	540	380	2 143
		unter 6	572	—	—	14	179	217	162	930
326 006	Bräunlingen, Stadt	Insgesamt	1 825	113	234	460	359	365	294	1 613
		dar.: unter 18	700	—	—	19	177	266	237	1 307
		unter 6	335	—	—	6	106	113	110	609

*) Ausgehend von der wohnberechtigten Bevölkerung.

Noch: 4. Privathaushalte insgesamt sowie mit ledigen Personen unter 18 und unter 6 Jahren in den Gemeinden Baden-Württembergs am 25. Mai 1987 nach Haushaltsgröße*)

Schl.-Nr.	Gemeinde	Mit ledigen Personen unter . . . Jahren	Privathaushalte							
			insgesamt	davon mit . . . Personen						
				1		2	3	4	5 und mehr	
				männlich	weiblich				Haushalte	Personen
1	2	3	4	5	6	7	8			
326 075	Brigachtal	Insgesamt	1 719	143	200	447	365	384	180	958
		dar.: unter 18	712	—	—	28	225	308	150	802
		unter 6	313	—	—	10	106	137	60	317
326 010	Dauchingen	Insgesamt	1 124	103	146	328	245	227	75	400
		dar.: unter 18	372	—	—	18	123	167	63	339
		unter 6	166	—	—	6	60	72	28	150
326 012	Donaueschingen, Stadt	Insgesamt	7 367	665	1 425	2 089	1 342	1 241	605	3 269
		dar.: unter 18	2 272	3	3	120	721	920	505	2 749
		unter 6	941	—	—	43	331	361	206	1 127
326 017	Furtwangen i.Schw., St.	Insgesamt	4 530	1 067	782	975	685	653	368	2 033
		dar.: unter 18	1 118	—	5	48	341	441	281	1 577
		unter 6	472	—	—	13	172	173	114	652
326 020	Gütenbach	Insgesamt	534	35	77	135	129	91	67	361
		dar.: unter 18	178	—	—	7	51	65	55	299
		unter 6	86	—	—	—	30	31	24	130
326 027	Hüfingen, Stadt	Insgesamt	2 212	173	320	558	412	428	321	1 810
		dar.: unter 18	832	—	—	32	224	311	265	1 504
		unter 6	390	—	—	10	131	139	110	635
326 031	Königsfeld i.Schwarzw.	Insgesamt	2 170	242	484	556	362	332	194	1 052
		dar.: unter 18	726	86	35	34	176	233	162	878
		unter 6	262	—	—	9	89	96	68	368
326 037	Mönchweiler	Insgesamt	1 188	82	194	339	264	230	79	425
		dar.: unter 18	401	—	—	14	150	177	60	326
		unter 6	152	—	—	4	63	57	28	151
326 041	Niedereschach	Insgesamt	1 671	151	233	383	373	354	177	964
		dar.: unter 18	674	—	3	27	215	278	151	831
		unter 6	262	—	—	11	96	95	60	337
326 054	Schönwald i.Schwarzw.	Insgesamt	833	59	134	248	160	140	92	521
		dar.: unter 18	236	—	—	5	65	90	76	435
		unter 6	96	—	—	—	26	41	28	169
326 055	Schonach im Schwarzw.	Insgesamt	1 683	105	304	429	335	334	176	997
		dar.: unter 18	559	—	—	16	159	236	147	844
		unter 6	226	—	—	4	75	90	57	326
326 052	St. Georgen i. Schw., St.	Insgesamt	5 625	476	1 111	1 593	988	954	503	2 772
		dar.: unter 18	1 652	—	—	65	459	704	422	2 347
		unter 6	655	—	—	23	195	270	167	956
326 060	Triberg i. Schwarzw., St.	Insgesamt	2 372	260	489	585	434	390	214	1 204
		dar.: unter 18	642	—	—	23	190	259	166	946
		unter 6	267	—	—	8	92	102	65	371
326 061	Tuningen	Insgesamt	830	56	136	213	182	144	99	556
		dar.: unter 18	273	—	—	15	77	103	77	442
		unter 6	123	—	—	—	42	47	32	183
326 065	Unterkirnach	Insgesamt	757	71	93	195	152	161	85	465
		dar.: unter 18	282	—	—	10	87	117	66	364
		unter 6	113	—	—	4	42	35	32	184
326 074	Villingen-Schwenn., St.	Insgesamt	33 093	3 644	7 145	9 859	5 924	4 591	1 930	10 350
		dar.: unter 18	8 724	9	24	589	2 976	3 499	1 627	8 760
		unter 6	3 420	—	—	183	1 232	1 301	704	3 813
326 068	Vöhrenbach, Stadt	Insgesamt	1 467	137	246	348	277	273	186	1 017
		dar.: unter 18	495	—	—	8	135	196	156	857
		unter 6	213	—	—	—	78	74	59	328
	Zusammen	Insgesamt	79 187	8 305	15 475	22 027	14 413	12 543	6 424	35 048
		dar.: unter 18	23 268	110	79	1 192	7 270	9 323	5 294	29 087
		unter 6	9 497	—	—	373	3 302	3 609	2 213	12 276
327	Tuttlingen									
327 002	Aldingen	Insgesamt	2 089	136	331	557	439	400	226	1 234
		dar.: unter 18	717	—	—	19	217	295	186	1 021
		unter 6	278	—	—	3	97	107	71	409
327 004	Bärenthal	Insgesamt	155	11	30	30	17	42	25	140
		dar.: unter 18	64	—	—	—	10	34	18	104
		unter 6	26	—	—	—	8	12	6	39

*) Ausgehend von der wohnberechtigten Bevölkerung.

Noch: 4. Privathaushalte insgesamt sowie mit ledigen Personen unter 18 und unter 6 Jahren in den Gemeinden Baden-Württembergs am 25. Mai 1987 nach Haushaltsgröße*)

Schl.-Nr.	Gemeinde	Mit ledigen Personen unter ... Jahren	Privathaushalte							
			insgesamt	davon mit ... Personen						
				1		2	3	4	5 und mehr	
				männlich	weiblich				Haushalte	Personen
327 005	Balgheim	Insgesamt	254	15	35	55	42	64	43	234
		dar.: unter 18	111	—	—	5	22	44	40	218
		unter 6	39	—	—	—	7	14	16	85
327 006	Böttingen	Insgesamt	399	15	58	83	68	115	60	336
		dar.: unter 18	160	—	—	—	31	85	43	245
		unter 6	63	—	—	—	23	31	9	54
327 007	Bubsheim	Insgesamt	217	12	32	45	35	44	49	258
		dar.: unter 18	90	—	—	—	17	34	39	206
		unter 6	35	—	—	—	10	14	11	57
327 008	Buchheim	Insgesamt	188	4	21	46	29	44	44	252
		dar.: unter 18	80	—	—	—	11	33	36	211
		unter 6	52	—	—	—	7	22	23	138
327 009	Deilingen	Insgesamt	496	29	76	117	89	107	78	431
		dar.: unter 18	187	—	—	4	38	79	66	364
		unter 6	71	—	—	—	18	33	19	109
327 010	Denkingen	Insgesamt	671	39	90	178	145	129	90	487
		dar.: unter 18	241	—	—	9	61	100	71	384
		unter 6	100	—	—	5	30	41	24	133
327 011	Dürbheim	Insgesamt	464	31	75	110	97	104	47	259
		dar.: unter 18	163	—	—	5	50	76	32	181
		unter 6	57	—	—	—	29	18	10	60
327 012	Durchhausen	Insgesamt	266	18	36	63	66	54	29	163
		dar.: unter 18	103	—	—	—	32	42	26	147
		unter 6	41	—	—	—	16	13	12	72
327 013	Egesheim	Insgesamt	155	8	26	39	27	28	27	149
		dar.: unter 18	62	—	—	—	14	22	25	139
		unter 6	25	—	—	—	8	9	8	49
327 057	Emmingen-Liptingen	Insgesamt	1 170	92	125	321	227	262	143	773
		dar.: unter 18	458	—	—	14	128	198	117	641
		unter 6	190	—	—	—	70	80	38	209
327 016	Fridingen a.d. Donau,St.	Insgesamt	1 091	72	123	295	221	255	125	682
		dar.: unter 18	404	—	—	11	111	186	96	531
		unter 6	179	—	—	4	59	70	46	256
327 017	Frittlingen	Insgesamt	621	50	81	162	127	122	79	430
		dar.: unter 18	236	—	—	3	77	95	61	338
		unter 6	109	—	—	—	39	45	25	134
327 018	Geisingen, Stadt	Insgesamt	1 659	104	242	413	339	336	225	1 240
		dar.: unter 18	619	—	3	11	167	253	184	1 025
		unter 6	280	—	—	5	88	113	74	416
327 019	Gosheim	Insgesamt	1 103	61	138	259	204	256	185	993
		dar.: unter 18	431	—	—	4	112	179	136	733
		unter 6	189	—	—	—	68	75	46	255
327 020	Gunningen	Insgesamt	187	22	18	43	36	42	26	139
		dar.: unter 18	77	—	—	—	20	32	23	123
		unter 6	28	—	—	—	9	10	9	46
327 023	Hausen ob Verena	Insgesamt	235	18	33	70	37	47	30	155
		dar.: unter 18	78	—	—	—	21	33	24	122
		unter 6	29	—	—	—	8	12	9	46
327 025	Immendingen	Insgesamt	1 805	159	245	486	393	304	218	1 194
		dar.: unter 18	624	—	—	24	201	215	181	997
		unter 6	271	—	—	11	96	96	68	368
327 027	Irndorf	Insgesamt	244	16	30	60	49	40	49	274
		dar.: unter 18	74	—	—	—	16	23	34	194
		unter 6	35	—	—	—	12	10	13	73
327 029	Königsheim	Insgesamt	160	8	14	42	26	40	30	170
		dar.: unter 18	63	—	—	—	11	25	27	151
		unter 6	21	—	—	—	5	9	7	44
327 030	Kolbingen	Insgesamt	369	16	44	85	76	94	54	292
		dar.: unter 18	156	—	—	4	36	76	40	218
		unter 6	62	—	—	—	22	32	7	36

*) Ausgehend von der wohnberechtigten Bevölkerung.

Noch: 4. Privathaushalte insgesamt sowie mit ledigen Personen unter 18 und unter 6 Jahren in den Gemeinden Baden-Württembergs am 25. Mai 1987 nach Haushaltsgröße*)

Schl.-Nr.	Gemeinde	Mit ledigen Personen unter . . . Jahren	Privathaushalte							
			insgesamt	davon mit . . . Personen						
				1		2	3	4	5 und mehr	
				männlich	weiblich				Haushalte	Personen
327 033	Mahlstetten	Insgesamt	238	17	25	58	43	60	35	186
		dar.: unter 18	87	—	—	—	21	41	23	122
		unter 6	41	—	—	—	13	23	5	27
327 036	Mühlheim a.d. Donau,St.	Insgesamt	1 211	70	212	292	228	278	131	710
		dar.: unter 18	452	—	—	10	110	218	114	623
		unter 6	163	—	—	—	57	73	31	175
327 038	Neuhausen ob Eck	Insgesamt	1 097	93	136	286	211	220	151	828
		dar.: unter 18	411	—	—	9	108	168	126	693
		unter 6	188	—	—	3	52	76	57	319
327 040	Reichenbach a. Heuberg	Insgesamt	152	15	22	37	40	24	14	73
		dar.: unter 18	52	—	—	—	22	19	9	47
		unter 6	23	—	—	—	12	8	—	10
327 041	Renquishausen	Insgesamt	197	5	23	43	42	48	36	195
		dar.: unter 18	87	—	—	—	25	36	25	134
		unter 6	38	—	—	—	14	17	6	31
327 056	Rietheim-Weilheim	Insgesamt	872	64	123	242	192	190	61	327
		dar.: unter 18	296	—	—	15	97	131	53	285
		unter 6	130	—	—	8	52	50	20	111
327 055	Seitingen-Oberflacht	Insgesamt	673	38	80	194	144	155	62	336
		dar.: unter 18	250	—	—	—	71	127	51	278
		unter 6	93	—	—	—	32	40	21	114
327 046	Spaichingen, Stadt	Insgesamt	3 883	330	711	1 003	734	712	393	2 128
		dar.: unter 18	1 302	—	—	57	369	549	323	1 761
		unter 6	506	—	—	19	160	197	130	716
327 048	Talheim	Insgesamt	364	17	51	113	85	58	40	212
		dar.: unter 18	117	—	—	3	36	41	37	196
		unter 6	53	—	—	—	20	17	15	76
327 049	Trossingen, Stadt	Insgesamt	4 992	556	1 168	1 396	827	751	294	1 595
		dar.: unter 18	1 300	—	—	71	405	572	249	1 364
		unter 6	498	—	—	22	183	185	108	603
327 050	Tuttlingen, Stadt	Insgesamt	13 634	1 583	3 085	3 819	2 343	1 878	926	5 026
		dar.: unter 18	3 635	15	15	216	1 194	1 402	793	4 334
		unter 6	1 484	—	—	76	515	555	338	1 873
327 051	Wehingen	Insgesamt	1 108	71	146	288	225	246	132	732
		dar.: unter 18	434	—	—	8	117	193	116	650
		unter 6	182	—	—	3	60	67	52	296
327 054	Wurmlingen	Insgesamt	1 323	100	208	361	270	259	125	646
		dar.: unter 18	438	—	—	11	136	190	101	521
		unter 6	166	—	—	—	65	64	36	181
	Zusammen	Insgesamt	43 742	3 895	7 893	11 691	8 173	7 808	4 282	23 279
		dar.: unter 18	14 059	21	25	528	4 114	5 846	3 525	19 301
		unter 6	5 745	—	—	171	1 964	2 238	1 372	7 620
	Region									
	Schwarzwald-Baar-Heub.	Insgesamt	171 630	16 230	32 282	46 689	31 443	29 015	15 971	87 079
		dar.: unter 18	53 008	206	126	2 266	15 715	21 606	13 089	71 885
		unter 6	21 649	—	—	697	7 397	8 367	5 188	28 739

Region Hochrhein-Bodensee

Landkreise										
335	Konstanz									
335 001	Aach, Stadt	Insgesamt	536	44	80	160	109	94	49	263
		dar.: unter 18	162	—	—	3	56	65	38	206
		unter 6	71	—	—	—	27	31	12	64
335 002	Allensbach	Insgesamt	2 313	288	446	699	408	341	131	696
		dar.: unter 18	630	—	—	33	240	248	109	579
		unter 6	281	—	—	14	120	103	44	237
335 098	Bodman-Ludwigshafen	Insgesamt	1 411	172	261	440	248	219	71	411
		dar.: unter 18	375	—	—	21	133	164	56	328
		unter 6	166	—	—	14	66	65	21	127

*) Ausgehend von der wohnberechtigten Bevölkerung.

Noch: 4. Privathaushalte insgesamt sowie mit ledigen Personen unter 18 und unter 6 Jahren in den Gemeinden Baden-Württembergs am 25. Mai 1987 nach Haushaltsgröße*)

Schl.-Nr.	Gemeinde	Mit ledigen Personen unter ... Jahren	Privathaushalte							
			insgesamt	davon mit ... Personen						
				1		2	3	4	5 und mehr	
				männlich	weiblich				Haushalte	Personen
1	2	3	4	5	6	7	8			
335 015	Büdingen am Hochrhein	Insgesamt	641	109	141	202	89	53	47	276
		dar.: unter 18	117	—	—	5	39	39	33	180
		unter 6	47	—	—	—	15	15	15	86
335 021	Eigeltingen	Insgesamt	974	66	113	233	202	203	157	844
		dar.: unter 18	366	—	—	9	93	140	122	664
		unter 6	159	—	—	3	54	59	43	235
335 022	Engen, Stadt	Insgesamt	3 307	231	525	879	671	694	307	1 651
		dar.: unter 18	1 087	—	—	47	310	490	240	1 297
		unter 6	437	—	—	12	144	199	82	436
335 025	Gaienhofen	Insgesamt	1 098	111	216	308	197	165	101	549
		dar.: unter 18	319	—	3	19	108	119	69	380
		unter 6	120	—	—	5	34	51	30	170
335 026	Gailingen	Insgesamt	956	104	193	268	168	165	58	311
		dar.: unter 18	243	—	—	17	74	108	43	232
		unter 6	92	—	—	5	30	40	17	96
335 028	Gottmadingen	Insgesamt	3 407	300	542	1 019	679	623	244	1 308
		dar.: unter 18	986	—	—	45	317	430	193	1 034
		unter 6	353	—	—	13	125	146	69	368
335 035	Hilzingen	Insgesamt	2 330	152	291	638	511	510	228	1 248
		dar.: unter 18	859	—	—	33	275	376	175	971
		unter 6	354	—	—	12	132	154	56	312
335 096	Hohenfels	Insgesamt	507	39	62	104	97	107	98	537
		dar.: unter 18	224	—	—	6	56	76	86	475
		unter 6	90	—	—	—	29	37	22	123
335 043	Konstanz, Univ.-Stadt	Insgesamt	37 177	8 239	10 381	9 009	4 731	3 466	1 351	7 219
		dar.: unter 18	6 907	78	29	712	2 480	2 533	1 075	5 789
		unter 6	2 750	—	—	240	1 123	947	440	2 407
335 055	Moos	Insgesamt	947	63	111	275	221	193	84	454
		dar.: unter 18	324	—	—	13	122	130	59	322
		unter 6	140	—	—	—	61	54	24	135
335 097	Mühlhausen-Ehingen	Insgesamt	1 115	89	122	313	234	245	112	602
		dar.: unter 18	409	—	—	13	121	185	90	487
		unter 6	157	—	—	5	58	63	31	166
335 057	Mühlingen	Insgesamt	579	32	71	141	109	121	105	610
		dar.: unter 18	212	—	—	4	46	83	79	464
		unter 6	96	—	—	—	27	39	30	174
335 061	Öhningen	Insgesamt	1 331	105	243	382	238	231	132	731
		dar.: unter 18	393	—	—	17	113	156	107	600
		unter 6	167	—	—	6	55	69	37	204
335 099	Orsingen-Nenzingen	Insgesamt	723	45	76	177	145	161	119	681
		dar.: unter 18	283	—	—	5	67	116	95	552
		unter 6	107	—	—	3	38	39	27	165
335 063	Radolfzell a. Bodens.,St.	Insgesamt	10 768	1 294	2 191	3 139	1 904	1 543	697	3 722
		dar.: unter 18	2 952	5	7	207	1 035	1 132	566	3 029
		unter 6	1 219	—	—	69	479	460	211	1 142
335 066	Reichenau	Insgesamt	1 627	181	292	423	282	285	164	880
		dar.: unter 18	490	—	5	21	147	194	122	658
		unter 6	201	—	—	4	80	80	37	197
335 100	Rielasingen-Worblingen	Insgesamt	3 897	363	592	1 118	886	705	233	1 252
		dar.: unter 18	1 218	—	—	60	472	503	183	993
		unter 6	469	—	—	14	205	181	69	379
335 075	Singen (Hohentwiel),St.	Insgesamt	18 616	2 268	3 974	5 431	3 370	2 453	1 120	6 157
		dar.: unter 18	4 613	9	13	345	1 633	1 737	876	4 860
		unter 6	1 809	—	—	103	695	663	348	1 991
335 077	Steißlingen	Insgesamt	1 226	72	194	320	261	255	124	658
		dar.: unter 18	415	—	—	9	138	174	94	503
		unter 6	178	—	—	—	79	72	26	140
335 079	Stockach, Stadt	Insgesamt	4 976	402	873	1 386	910	909	496	2 749
		dar.: unter 18	1 643	—	—	81	466	685	410	2 303
		unter 6	689	—	—	28	227	273	161	932

*) Ausgehend von der wohnberechtigten Bevölkerung.

Noch: 4. Privathaushalte insgesamt sowie mit ledigen Personen unter 18 und unter 6 Jahren in den Gemeinden Baden-Württembergs am 25. Mai 1987 nach Haushaltsgröße*)

Schl.-Nr.	Gemeinde	Mit ledigen Personen unter ... Jahren	Privathaushalte							
			insgesamt	davon mit ... Personen						
				1		2	3	4	5 und mehr	
				männlich	weiblich				Haushalte	Personen
			1	2	3	4	5	6	7	8
335 080	Tengen, Stadt	Insgesamt	1 376	85	187	342	274	288	200	1 101
		dar.: unter 18	488	—	—	11	129	200	148	829
		unter 6	231	—	—	—	80	91	58	340
335 081	Volkertshausen	Insgesamt	712	47	89	202	152	130	92	502
		dar.: unter 18	265	—	—	10	84	94	77	424
		unter 6	116	—	—	3	39	40	34	199
	Zusammen	Insgesamt	102 550	14 901	22 266	27 608	17 096	14 159	6 520	35 412
		dar.: unter 18	25 980	95	63	1 746	8 754	10 177	5 145	28 159
		unter 6	10 499	—	—	562	4 022	3 971	1 944	10 825
336	Lörrach									
336 004	Aitern	Insgesamt	128	9	6	21	19	34	39	238
		dar.: unter 18	65	—	—	—	11	21	32	199
		unter 6	27	—	—	—	7	8	12	78
336 006	Bad Bellingen	Insgesamt	1 148	103	209	355	206	179	96	528
		dar.: unter 18	320	—	—	11	101	128	78	436
		unter 6	136	—	—	4	52	56	24	138
336 008	Binzen	Insgesamt	869	86	146	227	191	155	64	343
		dar.: unter 18	287	—	—	10	106	118	53	286
		unter 6	101	—	—	4	44	36	17	93
336 010	Böllen	Insgesamt	32	3	—	8	8	7	6	32
		dar.: unter 18	10	—	—	—	—	—	6	32
		unter 6	—	—	—	—	—	—	—	5
336 012	Bürchau	Insgesamt	79	2	9	28	17	11	12	67
		dar.: unter 18	25	—	—	—	10	6	9	51
		unter 6	13	—	—	—	7	4	—	13
336 014	Efringen-Kirchen	Insgesamt	2 564	214	362	734	509	463	282	1 534
		dar.: unter 18	902	—	—	33	284	344	240	1 309
		unter 6	391	—	—	10	146	148	87	484
336 019	Eimeldingen	Insgesamt	628	76	97	199	123	89	44	240
		dar.: unter 18	195	—	—	10	76	69	40	220
		unter 6	88	—	—	3	39	30	16	86
336 020	Elbenschwand	Insgesamt	54	1	5	10	14	10	14	88
		dar.: unter 18	20	—	—	—	—	—	9	63
		unter 6	5	—	—	—	—	—	3	26
336 024	Fischingen	Insgesamt	190	15	12	57	38	40	28	148
		dar.: unter 18	77	—	—	4	16	31	26	138
		unter 6	26	—	—	—	9	8	8	41
336 025	Fröhnd	Insgesamt	118	6	8	21	18	26	39	238
		dar.: unter 18	53	—	—	—	7	15	31	190
		unter 6	19	—	—	—	5	4	10	61
336 105	Grenzach-Wyhlen	Insgesamt	5 257	672	1 001	1 575	959	727	323	1 722
		dar.: unter 18	1 420	—	—	82	498	555	283	1 505
		unter 6	568	—	—	23	236	196	113	605
336 106	Häg-Ehrsberg	Insgesamt	266	18	23	50	46	53	76	459
		dar.: unter 18	108	—	—	—	19	30	58	361
		unter 6	53	—	—	—	10	13	30	184
336 034	Hasel	Insgesamt	366	34	53	92	73	57	57	314
		dar.: unter 18	124	—	—	4	28	43	49	274
		unter 6	53	—	—	3	15	16	19	110
336 036	Hausen im Wiesental	Insgesamt	840	65	132	222	172	159	90	475
		dar.: unter 18	299	—	—	5	94	123	77	409
		unter 6	130	—	—	—	54	49	25	136
336 043	Inzlingen	Insgesamt	965	113	152	274	185	167	74	392
		dar.: unter 18	297	—	—	12	90	129	66	349
		unter 6	117	—	—	5	40	49	23	123
336 045	Kandern, Stadt	Insgesamt	2 579	192	473	692	517	424	281	1 531
		dar.: unter 18	795	—	—	23	237	308	227	1 244
		unter 6	357	—	—	10	114	139	94	515
336 050	Lörrach, Stadt	Insgesamt	18 636	2 555	4 551	5 473	2 949	2 204	904	4 882
		dar.: unter 18	4 451	9	9	340	1 620	1 694	779	4 235
		unter 6	1 829	—	—	87	711	667	364	2 013

*) Ausgehend von der wohnberechtigten Bevölkerung.

Noch: 4. Privathaushalte insgesamt sowie mit ledigen Personen unter 18 und unter 6 Jahren in den Gemeinden Baden-Württembergs am 25. Mai 1987 nach Haushaltsgröße*)

Schl.-Nr.	Gemeinde	Mit ledigen Personen unter ... Jahren	Privathaushalte							
			insgesamt	davon mit ... Personen						
				1		2	3	4	5 und mehr	
				männlich	weiblich				Haushalte	Personen
			1	2	3	4	5	6	7	8
336 104	Malsburg-Marzell	Insgesamt	595	59	115	153	116	103	49	283
		dar.: unter 18	206	11	26	8	56	69	36	205
		unter 6	72	—	—	—	26	33	11	68
336 057	Maulburg	Insgesamt	1 445	133	221	465	290	226	110	609
		dar.: unter 18	468	—	—	24	159	187	98	547
		unter 6	198	—	—	5	71	78	44	255
336 060	Neuenweg	Insgesamt	117	12	14	35	19	16	21	138
		dar.: unter 18	36	—	—	—	10	11	14	101
		unter 6	15	—	—	—	—	3	10	74
336 067	Raich	Insgesamt	75	5	6	19	8	16	21	122
		dar.: unter 18	20	—	—	—	—	7	13	74
		unter 6	7	—	—	—	—	4	3	17
336 069	Rheinfelden(Baden),St.	Insgesamt	10 975	1 185	1 896	3 174	2 103	1 742	875	4 719
		dar.: unter 18	3 380	4	6	171	1 106	1 333	760	4 128
		unter 6	1 384	—	—	49	469	526	340	1 868
336 073	Rümmingen	Insgesamt	530	67	90	142	88	94	49	261
		dar.: unter 18	171	—	—	7	50	71	42	221
		unter 6	74	—	—	—	22	28	22	119
336 074	Sallneck	Insgesamt	79	4	6	16	13	16	24	137
		dar.: unter 18	39	—	—	—	4	14	19	111
		unter 6	15	—	—	—	—	6	8	48
336 075	Schallbach	Insgesamt	199	15	12	57	39	45	31	171
		dar.: unter 18	85	—	—	3	22	34	26	144
		unter 6	42	—	—	—	15	14	13	73
336 078	Schliengen	Insgesamt	1 406	94	193	395	265	273	186	1 022
		dar.: unter 18	495	—	—	27	127	204	137	759
		unter 6	200	—	—	12	53	86	49	268
336 079	Schönau i.Schwarzw.,St.	Insgesamt	912	74	193	257	161	147	80	442
		dar.: unter 18	264	—	—	7	87	102	68	381
		unter 6	101	—	—	3	41	31	26	147
336 080	Schönenberg	Insgesamt	100	7	11	9	19	31	23	129
		dar.: unter 18	47	—	—	—	10	18	19	108
		unter 6	19	—	—	—	4	4	11	64
336 081	Schopfheim, Stadt	Insgesamt	6 218	576	1 186	1 816	1 167	952	521	2 866
		dar.: unter 18	1 968	—	—	119	641	760	447	2 475
		unter 6	800	—	—	27	264	313	196	1 083
336 082	Schwörstadt	Insgesamt	849	79	108	223	173	169	97	527
		dar.: unter 18	307	—	—	12	93	120	82	450
		unter 6	131	—	—	7	48	46	30	170
336 084	Steinen	Insgesamt	3 558	347	608	1 040	667	591	305	1 685
		dar.: unter 18	1 049	—	3	47	323	422	253	1 413
		unter 6	478	—	—	12	164	191	111	628
336 086	Tegernau	Insgesamt	145	15	14	39	31	25	21	128
		dar.: unter 18	46	—	—	—	14	14	17	108
		unter 6	23	—	—	—	9	5	9	64
336 087	Todtnau, Stadt	Insgesamt	1 874	153	328	498	354	330	211	1 176
		dar.: unter 18	583	—	3	21	168	223	166	939
		unter 6	231	—	—	12	93	78	48	272
336 089	Tunau	Insgesamt	50	1	3	12	9	8	17	94
		dar.: unter 18	29	—	—	—	6	6	16	89
		unter 6	—	—	—	—	3	—	3	17
336 090	Utzenfeld	Insgesamt	206	14	28	57	39	32	36	201
		dar.: unter 18	79	—	—	—	23	27	28	157
		unter 6	25	—	—	—	8	9	8	47
336 091	Weil am Rhein, Stadt	Insgesamt	11 076	1 341	2 091	3 401	2 034	1 529	680	3 731
		dar.: unter 18	3 070	7	4	192	1 086	1 180	601	3 321
		unter 6	1 194	—	—	44	460	433	257	1 422
336 094	Wembach	Insgesamt	91	8	10	26	19	16	12	69
		dar.: unter 18	32	—	—	—	11	11	10	58
		unter 6	18	—	—	—	7	8	3	19

*) Ausgehend von der wohnberechtigten Bevölkerung.

Noch: 4. Privathaushalte insgesamt sowie mit ledigen Personen unter 18 und unter 6 Jahren in den Gemeinden Baden-Württembergs am 25. Mai 1987 nach Haushaltsgröße*)

Schl.-Nr.	Gemeinde	Mit ledigen Personen unter . . . Jahren	Privathaushalte							
			insgesamt	davon mit . . . Personen						
				1		2	3	4	5 und mehr	
				männlich	weiblich				Haushalte	Personen
1	2	3	4	5	6	7	8			
336 096	Wieden	Insgesamt	148	8	7	37	17	34	45	266
		dar.: unter 18	70	—	—	—	10	22	38	226
		unter 6	32	—	—	—	6	11	15	92
336 097	Wies	Insgesamt	242	21	28	70	42	48	33	185
		dar.: unter 18	82	—	—	—	16	35	30	170
		unter 6	37	—	—	—	8	13	16	92
336 098	Wieslet	Insgesamt	189	11	26	58	40	39	15	83
		dar.: unter 18	65	—	—	—	21	28	13	72
		unter 6	29	—	—	—	11	13	4	21
336 100	Wittlingen	Insgesamt	237	18	28	70	46	40	35	190
		dar.: unter 18	85	—	—	4	25	32	24	130
		unter 6	40	—	—	3	16	11	10	53
336 103	Zell im Wiesental, St.	Insgesamt	2 374	200	409	653	454	409	249	1 416
		dar.: unter 18	787	—	—	30	251	291	214	1 232
		unter 6	357	—	—	8	125	133	91	546
	Zusammen	Insgesamt	78 409	8 611	14 870	22 760	14 257	11 736	6 175	33 881
		dar.: unter 18	22 911	41	54	1 216	7 522	8 844	5 234	28 920
		unter 6	9 445	—	—	339	3 417	3 503	2 186	12 238
337	Waldshut									
337 002	Albbruck	Insgesamt	2 204	191	330	539	414	416	314	1 761
		dar.: unter 18	791	—	—	25	202	300	264	1 481
		unter 6	361	—	—	9	109	131	112	628
337 096	Bad Säckingen, Stadt	Insgesamt	6 401	689	1 502	1 932	1 052	818	408	2 156
		dar.: unter 18	1 619	—	5	103	526	644	340	1 805
		unter 6	662	—	—	28	228	257	149	797
337 013	Bernau	Insgesamt	604	49	71	142	114	131	97	541
		dar.: unter 18	225	—	—	9	47	86	83	466
		unter 6	100	—	—	6	17	35	42	239
337 022	Bonndorf i.Schwarzw.,St.	Insgesamt	1 986	175	334	505	366	346	260	1 467
		dar.: unter 18	674	—	—	31	187	236	217	1 242
		unter 6	295	—	—	9	94	104	88	514
337 027	Dachsberg (Südschw.)	Insgesamt	403	35	66	96	61	72	73	422
		dar.: unter 18	139	—	—	5	26	46	61	358
		unter 6	67	—	—	—	14	27	25	138
337 030	Dettighofen	Insgesamt	352	30	44	106	56	65	51	276
		dar.: unter 18	121	—	—	7	29	45	40	219
		unter 6	53	—	—	4	15	21	13	73
337 032	Dogern	Insgesamt	858	69	138	215	174	180	82	451
		dar.: unter 18	280	—	—	5	86	133	56	307
		unter 6	132	—	—	—	52	54	25	137
337 124	Eggingen	Insgesamt	473	38	52	124	91	90	78	440
		dar.: unter 18	191	—	—	4	50	68	69	391
		unter 6	82	—	—	—	27	29	24	138
337 038	Görwihl	Insgesamt	1 307	129	196	289	210	227	256	1 463
		dar.: unter 18	468	—	—	4	91	159	213	1 222
		unter 6	229	—	—	—	44	79	104	601
337 039	Grafenhausen	Insgesamt	666	39	92	166	94	154	121	706
		dar.: unter 18	261	—	—	8	40	110	102	603
		unter 6	101	—	—	—	21	41	38	229
337 045	Häusern	Insgesamt	417	42	84	107	67	80	37	217
		dar.: unter 18	121	—	—	4	31	53	33	196
		unter 6	55	—	—	—	16	24	14	81
337 049	Herrischried	Insgesamt	711	64	92	217	116	120	102	585
		dar.: unter 18	212	—	—	5	48	77	81	465
		unter 6	100	—	—	—	30	34	34	201
337 051	Höchenschwand	Insgesamt	832	99	240	209	110	100	74	428
		dar.: unter 18	206	5	12	12	50	69	58	343
		unter 6	88	—	—	4	25	24	35	214
337 053	Hohentengen a.Hochrh.	Insgesamt	1 022	107	126	287	192	191	119	663
		dar.: unter 18	360	—	—	11	98	151	100	559
		unter 6	148	—	—	—	43	62	43	232

*) Ausgehend von der wohnberechtigten Bevölkerung.

Noch: 4. Privathaushalte insgesamt sowie mit ledigen Personen unter 18 und unter 6 Jahren in den Gemeinden Baden-Württembergs am 25. Mai 1987 nach Haushaltsgröße*)

Schl.-Nr.	Gemeinde	Mit ledigen Personen unter ... Jahren	Privathaushalte							
			insgesamt	davon mit ... Personen						
				1		2	3	4	5 und mehr	
				männlich	weiblich				Haushalte	Personen
			1	2	3	4	5	6	7	8
337 059	Ibach	Insgesamt	116	14	14	22	19	19	28	159
		dar.: unter 18	48	—	—	—	10	15	20	112
		unter 6	21	—	—	—	6	6	9	47
337 060	Jestetten	Insgesamt	1 614	152	305	460	301	256	140	764
		dar.: unter 18	465	—	—	16	149	191	108	603
		unter 6	203	—	—	5	77	78	43	239
337 062	Klettgau	Insgesamt	2 419	187	329	661	489	459	294	1 628
		dar.: unter 18	861	—	—	40	251	330	240	1 349
		unter 6	376	—	—	10	132	139	95	541
337 125	Küssaberg	Insgesamt	1 815	180	296	510	369	294	166	913
		dar.: unter 18	588	—	—	27	196	224	140	778
		unter 6	263	—	—	10	98	97	58	315
337 065	Lauchringen	Insgesamt	2 380	196	398	608	432	459	287	1 569
		dar.: unter 18	853	—	—	21	240	346	244	1 346
		unter 6	386	—	—	4	121	146	115	647
337 066	Laufenburg (Baden),St.	Insgesamt	2 804	283	459	719	499	540	304	1 615
		dar.: unter 18	945	—	—	35	245	403	259	1 376
		unter 6	396	—	—	10	108	159	119	634
337 070	Lottstetten	Insgesamt	800	100	151	206	137	131	75	408
		dar.: unter 18	264	—	—	15	81	105	62	338
		unter 6	113	—	—	8	37	43	25	136
337 076	Murg	Insgesamt	2 393	190	370	659	481	422	271	1 450
		dar.: unter 18	882	3	—	28	268	336	245	1 313
		unter 6	383	—	—	10	146	136	91	491
337 090	Rickenbach	Insgesamt	1 204	105	160	307	223	224	185	1 030
		dar.: unter 18	461	—	—	14	113	168	164	915
		unter 6	208	—	—	—	60	75	71	405
337 097	St. Blasien, Stadt	Insgesamt	1 484	202	379	367	214	194	128	692
		dar.: unter 18	370	—	3	19	108	137	102	558
		unter 6	144	—	—	8	40	48	48	262
337 106	Stühlingen, Stadt	Insgesamt	1 710	134	255	448	295	305	273	1 544
		dar.: unter 18	610	—	—	17	138	225	229	1 299
		unter 6	273	—	—	5	80	96	92	526
337 108	Todtmoos	Insgesamt	816	100	218	214	129	96	59	311
		dar.: unter 18	198	—	—	14	64	68	48	254
		unter 6	89	—	—	—	32	35	20	108
337 128	Ühlingen-Birkendorf	Insgesamt	1 432	108	201	383	235	254	251	1 479
		dar.: unter 18	526	—	—	13	104	197	210	1 256
		unter 6	231	—	—	6	56	97	72	439
337 126	Waldshut-Tiengen, Stadt	Insgesamt	9 098	1 079	2 029	2 563	1 487	1 267	673	3 670
		dar.: unter 18	2 484	4	3	168	778	975	556	3 057
		unter 6	1 049	—	—	61	346	400	242	1 354
337 116	Wehr, Stadt	Insgesamt	4 825	489	860	1 436	877	760	403	2 153
		dar.: unter 18	1 468	—	—	61	467	587	351	1 882
		unter 6	650	—	—	25	214	259	152	819
337 118	Weilheim	Insgesamt	794	58	83	185	164	152	152	848
		dar.: unter 18	311	—	—	4	84	105	118	673
		unter 6	151	—	—	—	50	54	46	263
337 127	Wutach	Insgesamt	325	16	27	57	67	42	116	662
		dar.: unter 18	150	—	—	3	22	31	94	550
		unter 6	64	—	—	—	11	14	37	219
337 123	Wutöschingen	Insgesamt	1 946	170	254	497	388	382	255	1 399
		dar.: unter 18	743	—	—	23	220	280	219	1 208
		unter 6	303	—	—	11	90	116	86	475
	Zusammen	Insgesamt	56 211	5 519	10 155	15 236	9 923	9 246	6 132	33 870
		dar.: unter 18	17 895	28	41	751	5 049	6 900	5 126	28 524
		unter 6	7 776	—	—	250	2 439	2 920	2 167	12 142
	Region									
	Hochrhein-Bodensee	Insgesamt	237 170	29 031	47 291	65 604	41 276	35 141	18 827	103 163
		dar.: unter 18	66 786	164	158	3 713	21 325	25 921	15 505	85 603
		unter 6	27 720	—	—	1 151	9 878	10 394	6 297	35 205

*) Ausgehend von der wohnberechtigten Bevölkerung.

Noch: 4. Privathaushalte insgesamt sowie mit ledigen Personen unter 18 und unter 6 Jahren in den Gemeinden Baden-Württembergs am 25. Mai 1987 nach Haushaltsgröße*)

Schl.-Nr.	Gemeinde	Mit ledigen Personen unter . . . Jahren	Privathaushalte								
			insgesamt	davon mit . . . Personen							
				1		2	3	4	5 und mehr		
				männlich	weiblich				Haushalte	Personen	
1	2	3	4	5	6	7	8				
Regierungsbezirk Freiburg			Insgesamt	770 474	90 237	157 101	204 835	133 921	118 143	66 237	363 805
			dar.: unter 18	223 800	611	535	12 185	69 064	87 342	54 063	299 291
			unter 6	92 740	—	—	4 098	32 557	34 827	21 258	118 885

*) Ausgehend von der wohnberechtigten Bevölkerung.

Noch: 4. Privathaushalte insgesamt sowie mit ledigen Personen unter 18 und unter 6 Jahren in den Gemeinden Baden-Württembergs am 25. Mai 1987 nach Haushaltsgröße*)

Schl.-Nr.	Gemeinde	Mit ledigen Personen unter ... Jahren	Privathaushalte							
			insgesamt	davon mit ... Personen						
				1		2	3	4	5 und mehr	
				männlich	weiblich				Haushalte	Personen
1	2	3	4	5	6	7	8			

Regierungsbezirk Tübingen

Region Neckar-Alb

Landkreise										
415 Reutlingen										
415 078	Bad Urach, Stadt	Insgesamt	4 686	449	981	1 332	854	725	345	1 876
		dar.: unter 18	1 302	—	—	68	427	526	279	1 530
		unter 6	535	—	—	22	199	202	112	625
415 014	Dettingen an der Erms	Insgesamt	3 175	286	559	806	596	611	317	1 691
		dar.: unter 18	1 081	—	—	44	300	467	269	1 440
		unter 6	481	—	—	8	176	187	110	602
415 089	Engstingen	Insgesamt	1 372	90	167	353	264	319	179	969
		dar.: unter 18	546	—	—	16	142	235	152	824
		unter 6	218	—	—	7	66	100	45	241
415 019	Eningen unter Achalm	Insgesamt	3 909	439	711	1 103	739	667	250	1 327
		dar.: unter 18	1 132	—	5	54	384	487	201	1 076
		unter 6	490	—	—	19	196	174	101	551
415 027	Gomadingen	Insgesamt	700	62	98	184	130	126	100	538
		dar.: unter 18	239	—	—	5	64	91	75	407
		unter 6	100	—	—	3	32	40	25	140
415 028	Grabenstetten	Insgesamt	468	27	69	116	88	113	55	298
		dar.: unter 18	184	—	—	4	50	86	43	236
		unter 6	76	—	—	—	—	—	—	65
415 029	Grafenberg	Insgesamt	861	74	123	251	151	188	74	390
		dar.: unter 18	298	—	—	8	80	147	63	333
		unter 6	122	—	—	5	42	50	25	136
415 034	Hayingen, Stadt	Insgesamt	613	35	66	129	89	124	170	980
		dar.: unter 18	279	—	—	—	37	89	151	879
		unter 6	117	—	—	—	17	40	59	339
415 090	Hohenstein	Insgesamt	938	45	92	224	176	182	219	1 262
		dar.: unter 18	383	—	—	10	72	122	179	1 040
		unter 6	161	—	—	5	45	47	64	387
415 039	Hülben	Insgesamt	974	45	161	260	224	194	90	477
		dar.: unter 18	312	—	—	5	97	134	76	405
		unter 6	133	—	—	—	47	54	30	164
415 092	Lichtenstein	Insgesamt	3 205	267	520	919	616	594	289	1 575
		dar.: unter 18	1 068	—	—	40	322	457	249	1 371
		unter 6	473	—	—	8	162	184	119	665
415 048	Mehrstetten	Insgesamt	414	32	62	98	72	79	71	398
		dar.: unter 18	161	—	—	6	35	60	60	332
		unter 6	80	—	—	3	25	29	23	125
415 050	Metzingen, Stadt	Insgesamt	7 816	799	1 478	2 058	1 428	1 420	633	3 420
		dar.: unter 18	2 293	—	—	82	658	1 032	518	2 828
		unter 6	934	—	—	22	323	386	203	1 115
415 053	Münsingen, Stadt	Insgesamt	4 079	327	767	978	717	769	521	2 814
		dar.: unter 18	1 378	—	—	49	348	559	420	2 288
		unter 6	588	—	—	14	193	208	173	953
415 058	Pfronstetten	Insgesamt	377	14	26	83	63	69	122	719
		dar.: unter 18	171	—	—	—	21	46	103	615
		unter 6	81	—	—	—	15	22	44	276
415 059	Pfullingen, Stadt	Insgesamt	6 912	748	1 448	1 893	1 265	1 133	425	2 251
		dar.: unter 18	1 931	—	—	92	626	865	345	1 838
		unter 6	806	—	—	37	307	318	144	777
415 060	Pliezhausen	Insgesamt	2 641	224	385	683	527	547	275	1 473
		dar.: unter 18	970	—	—	22	297	409	239	1 283
		unter 6	434	—	—	9	165	175	85	464
415 061	Reutlingen, Stadt	Insgesamt	42 965	5 271	9 528	11 884	7 363	6 441	2 478	13 144
		dar.: unter 18	11 299	25	15	680	3 663	4 862	2 054	10 951
		unter 6	4 516	—	—	212	1 594	1 857	853	4 597

*) Ausgehend von der wohnberechtigten Bevölkerung.

Noch: 4. Privathaushalte insgesamt sowie mit ledigen Personen unter 18 und unter 6 Jahren in den Gemeinden Baden-Württembergs am 25. Mai 1987 nach Haushaltsgröße*)

Schl.-Nr.	Gemeinde	Mit ledigen Personen unter ... Jahren	Privathaushalte							
			insgesamt	davon mit ... Personen						
				1		2	3	4	5 und mehr	
				männlich	weiblich				Haushalte	Personen
415 062	Riederich	Insgesamt	1 509	110	207	461	278	357	96	513
		dar.: unter 18	548	—	—	31	151	282	84	450
		unter 6	212	—	—	11	69	103	29	161
415 088	Römerstein	Insgesamt	1 222	77	182	303	207	263	190	1 073
		dar.: unter 18	456	—	—	4	104	187	160	917
		unter 6	173	—	—	—	42	82	48	277
415 091	Sonnenbühl	Insgesamt	2 082	127	312	496	401	474	272	1 467
		dar.: unter 18	819	—	—	13	212	370	224	1 218
		unter 6	332	—	—	4	107	151	70	376
415 093	St. Johann	Insgesamt	1 657	118	250	439	311	327	212	1 125
		dar.: unter 18	580	—	—	18	145	234	182	972
		unter 6	261	—	—	3	92	97	69	369
415 073	Trochtelfingen, Stadt	Insgesamt	1 891	134	274	489	336	355	303	1 663
		dar.: unter 18	684	—	—	18	173	266	227	1 261
		unter 6	300	—	—	5	95	106	94	523
415 087	Walddorfhäslach	Insgesamt	1 287	82	172	330	270	263	170	941
		dar.: unter 18	523	—	—	13	154	209	147	809
		unter 6	258	—	—	4	92	96	66	359
415 080	Wannweil	Insgesamt	1 931	210	359	574	356	309	123	665
		dar.: unter 18	530	—	—	30	171	228	99	540
		unter 6	225	—	—	9	86	91	39	209
415 085	Zwiefalten	Insgesamt	770	56	136	193	111	129	145	796
		dar.: unter 18	250	—	—	—	47	89	112	616
		unter 6	106	—	—	—	29	34	43	232
415 086	Gutsbezirk Münsingen	Insgesamt	66	17	8	21	9	6	5	28
		dar.: unter 18	19	—	—	—	6	6	5	28
		unter 6	5	—	—	—	—	—	—	5
	Zusammen	Insgesamt	98 520	10 165	19 141	26 660	17 641	16 784	8 129	43 873
		dar.: unter 18	29 436	39	31	1 319	8 786	12 545	6 716	36 487
		unter 6	12 217	—	—	415	4 243	4 873	2 686	14 733
416	Tübingen									
416 048	Ammerbuch	Insgesamt	3 550	385	557	872	643	699	394	2 104
		dar.: unter 18	1 263	—	—	47	368	520	326	1 749
		unter 6	620	—	—	21	233	222	144	772
416 006	Bodelshausen	Insgesamt	1 699	119	211	470	360	384	155	857
		dar.: unter 18	644	—	—	18	188	301	137	762
		unter 6	255	—	—	7	81	107	60	335
416 009	Dettenhausen	Insgesamt	1 845	201	266	502	337	389	150	793
		dar.: unter 18	660	—	—	18	193	315	134	711
		unter 6	277	—	—	4	84	131	58	312
416 011	Dußlingen	Insgesamt	1 771	167	317	517	329	305	136	723
		dar.: unter 18	500	—	—	26	150	220	104	552
		unter 6	219	—	—	9	78	83	49	262
416 015	Gomaringen	Insgesamt	2 611	256	491	655	499	475	235	1 271
		dar.: unter 18	838	—	—	23	263	361	191	1 041
		unter 6	407	—	—	9	148	158	92	517
416 018	Hirrlingen	Insgesamt	719	54	77	165	136	170	117	626
		dar.: unter 18	298	—	—	—	73	133	88	476
		unter 6	143	—	—	—	39	66	36	194
416 022	Kirchentellinsfurt	Insgesamt	2 092	282	431	567	358	311	143	758
		dar.: unter 18	580	—	—	27	199	231	123	656
		unter 6	289	—	—	9	105	114	61	332
416 023	Kusterdingen	Insgesamt	2 707	342	498	668	470	505	224	1 206
		dar.: unter 18	839	—	—	25	242	384	186	1 007
		unter 6	394	—	—	8	136	164	86	464
416 025	Mössingen, Stadt	Insgesamt	5 988	550	954	1 489	1 188	1 167	640	3 464
		dar.: unter 18	2 263	29	28	92	634	922	558	3 042
		unter 6	975	—	—	33	318	373	251	1 402
416 026	Nehren	Insgesamt	1 148	82	171	351	238	213	93	490
		dar.: unter 18	385	—	—	23	126	159	77	407
		unter 6	179	—	—	14	66	61	38	200

*) Ausgehend von der wohnberechtigten Bevölkerung.

Noch: 4. Privathaushalte insgesamt sowie mit ledigen Personen unter 18 und unter 6 Jahren in den Gemeinden Baden-Württembergs am 25. Mai 1987 nach Haushaltsgröße*)

Schl.-Nr.	Gemeinde	Mit ledigen Personen unter ... Jahren	Privathaushalte							
			insgesamt	davon mit ... Personen						
				1		2	3	4	5 und mehr	
				männlich	weiblich				Haushalte	Personen
1	2	3	4	5	6	7	8			
416 049	Neustetten	Insgesamt	742	47	76	173	144	181	121	641
		dar.: unter 18	329	—	—	—	82	149	96	511
		unter 6	156	—	—	—	44	68	43	231
416 031	Ofterdingen	Insgesamt	1 399	117	185	406	276	262	153	815
		dar.: unter 18	522	—	—	16	157	211	138	739
		unter 6	251	—	—	4	88	99	60	318
416 036	Rottenburg a. Neckar, St.	Insgesamt	12 340	1 406	2 031	3 044	2 223	2 294	1 342	7 262
		dar.: unter 18	4 243	3	—	152	1 184	1 748	1 149	6 231
		unter 6	1 957	—	—	57	643	752	505	2 778
416 050	Starzach	Insgesamt	1 084	87	170	273	231	186	137	740
		dar.: unter 18	357	—	—	11	116	128	102	556
		unter 6	167	—	—	4	71	61	31	165
416 041	Tübingen, Univ.-Stadt	Insgesamt	41 918	11 647	13 566	7 459	3 908	3 579	1 759	9 421
		dar.: unter 18	7 101	32	53	694	2 158	2 692	1 472	7 917
		unter 6	3 387	—	—	272	1 195	1 225	695	3 741
	Zusammen	Insgesamt	81 613	15 742	20 001	17 611	11 340	11 120	5 799	31 171
		dar.: unter 18	20 822	67	89	1 178	6 133	8 474	4 881	26 357
		unter 6	9 676	—	—	454	3 329	3 684	2 209	12 023
417	Zollernalbkreis									
417 079	Albstadt, Stadt	Insgesamt	19 692	1 751	4 159	5 904	3 715	3 006	1 157	6 247
		dar.: unter 18	5 243	13	6	279	1 795	2 188	962	5 232
		unter 6	2 118	—	—	90	827	814	387	2 152
417 002	Balingen, Stadt	Insgesamt	12 274	1 098	2 332	3 399	2 341	2 096	1 008	5 388
		dar.: unter 18	3 714	—	3	188	1 199	1 492	830	4 471
		unter 6	1 377	—	—	49	527	520	281	1 528
417 008	Bisingen	Insgesamt	2 818	145	451	812	598	598	214	1 158
		dar.: unter 18	996	—	—	43	318	452	183	993
		unter 6	384	—	—	13	141	171	59	328
417 010	Bitz	Insgesamt	1 360	73	200	400	316	274	97	498
		dar.: unter 18	449	—	—	18	151	201	79	408
		unter 6	173	—	—	4	64	74	31	162
417 013	Burladingen, Stadt	Insgesamt	4 248	242	635	1 082	874	904	511	2 768
		dar.: unter 18	1 543	—	—	49	433	656	405	2 213
		unter 6	585	—	—	11	222	225	127	711
417 014	Dautmergen	Insgesamt	124	13	10	37	28	30	6	32
		dar.: unter 18	49	—	—	—	20	24	5	27
		unter 6	17	—	—	—	9	7	—	5
417 015	Dormettingen	Insgesamt	277	16	41	68	48	58	46	248
		dar.: unter 18	101	—	—	—	17	42	41	218
		unter 6	44	—	—	—	10	19	15	79
417 016	Dotternhausen	Insgesamt	505	28	54	131	103	116	73	393
		dar.: unter 18	217	—	—	8	52	90	67	359
		unter 6	98	—	—	3	32	42	21	119
417 022	Geislingen, Stadt	Insgesamt	1 823	114	275	432	366	433	203	1 094
		dar.: unter 18	641	—	—	10	164	307	160	868
		unter 6	247	—	—	4	88	109	46	250
417 023	Grosselfingen	Insgesamt	589	42	76	159	128	122	62	331
		dar.: unter 18	216	—	—	4	71	88	53	286
		unter 6	79	—	—	—	32	32	14	76
417 025	Haigerloch, Stadt	Insgesamt	3 435	247	573	856	659	694	406	2 189
		dar.: unter 18	1 207	—	3	31	321	524	328	1 780
		unter 6	481	—	—	4	180	198	99	545
417 029	Hausen am Tann	Insgesamt	141	7	19	34	29	35	17	97
		dar.: unter 18	56	—	—	—	13	30	12	72
		unter 6	32	—	—	—	6	18	—	50
417 031	Hechingen, Stadt	Insgesamt	6 393	505	1 307	1 765	1 185	1 100	531	2 856
		dar.: unter 18	1 900	3	—	88	591	791	427	2 309
		unter 6	763	—	—	27	259	323	154	854
417 036	Jungingen	Insgesamt	540	32	78	160	115	109	46	237
		dar.: unter 18	163	—	—	6	53	67	37	191
		unter 6	63	—	—	—	23	24	14	75

*) Ausgehend von der wohnberechtigten Bevölkerung.

Noch: 4. Privathaushalte insgesamt sowie mit ledigen Personen unter 18 und unter 6 Jahren in den Gemeinden Baden-Württembergs am 25. Mai 1987 nach Haushaltsgröße*)

Schl.-Nr.	Gemeinde	Mit ledigen Personen unter . . . Jahren	Privathaushalte							
			insgesamt	davon mit . . . Personen						
				1		2	3	4	5 und mehr	
				männlich	weiblich				Haushalte	Personen
1	2	3	4	5	6	7	8			
417 044	Meßstetten, Stadt	Insgesamt	3 511	239	491	973	696	743	369	1 963
		dar.: unter 18	1 293	—	—	45	375	572	301	1 610
		unter 6	568	—	—	11	196	249	112	593
417 045	Nusplingen	Insgesamt	655	32	99	147	134	150	93	501
		dar.: unter 18	255	—	—	5	60	116	73	397
		unter 6	99	—	—	3	32	44	20	112
417 047	Obernheim	Insgesamt	489	30	81	118	94	111	55	301
		dar.: unter 18	161	—	—	—	38	77	44	244
		unter 6	49	—	—	—	20	18	11	64
417 051	Rangendingen	Insgesamt	1 511	92	176	357	304	369	213	1 142
		dar.: unter 18	655	—	—	10	174	294	177	952
		unter 6	266	—	—	5	90	117	54	287
417 052	Ratshausen	Insgesamt	232	12	41	65	35	40	39	214
		dar.: unter 18	80	—	—	4	10	32	34	187
		unter 6	33	—	—	—	4	13	15	86
417 054	Rosenfeld, Stadt	Insgesamt	1 855	139	296	456	327	387	250	1 361
		dar.: unter 18	671	—	—	19	160	282	209	1 151
		unter 6	255	—	—	5	81	104	65	350
417 057	Schömborg, Stadt	Insgesamt	1 312	106	188	327	268	250	173	935
		dar.: unter 18	485	—	—	9	127	196	153	833
		unter 6	204	—	—	—	68	80	54	302
417 063	Straßberg	Insgesamt	895	61	114	257	208	180	75	402
		dar.: unter 18	308	—	—	8	103	133	64	345
		unter 6	135	—	—	4	50	57	24	132
417 071	Weilen unter d. Rinnen	Insgesamt	151	7	21	35	29	32	27	150
		dar.: unter 18	57	—	—	—	14	23	20	111
		unter 6	24	—	—	—	11	9	4	21
417 075	Winterlingen	Insgesamt	2 431	177	410	629	494	476	245	1 318
		dar.: unter 18	839	—	—	33	231	363	211	1 141
		unter 6	365	—	—	8	114	161	82	452
417 078	Zimmern unter der Burg	Insgesamt	135	5	16	35	30	24	25	133
		dar.: unter 18	56	—	—	—	15	17	23	123
		unter 6	25	—	—	—	9	10	6	33
	Zusammen	Insgesamt	67 396	5 213	12 143	18 638	13 124	12 337	5 941	31 956
		dar.: unter 18	21 355	19	14	862	6 505	9 057	4 898	26 521
		unter 6	8 484	—	—	247	3 095	3 438	1 704	9 366
	Region Neckar-Alb	Insgesamt	247 529	31 120	51 285	62 909	42 105	40 241	19 869	107 000
		dar.: unter 18	71 613	125	134	3 359	21 424	30 076	16 495	89 365
		unter 6	30 377	—	—	1 116	10 667	11 995	6 599	36 122

Region Donau-Iller¹⁾

421 000	Stadtkreis Ulm, Univ.-Stadt	Insgesamt	47 069	7 500	10 992	12 738	7 125	5 957	2 757	14 894
		dar.: unter 18	11 403	35	38	863	3 651	4 490	2 326	12 635
		unter 6	4 675	—	—	270	1 617	1 768	1 020	5 660
425	Landkreise Alb-Donau-Kreis									
425 002	Allmendingen	Insgesamt	1 429	95	195	370	271	278	220	1 216
		dar.: unter 18	551	—	—	13	135	222	181	1 014
		unter 6	225	—	—	—	67	96	62	347
425 004	Altheim	Insgesamt	166	9	17	41	25	37	37	197
		dar.: unter 18	78	—	—	—	15	30	31	165
		unter 6	24	—	—	—	4	10	9	48
425 005	Altheim (Alb)	Insgesamt	479	29	42	128	88	106	86	480
		dar.: unter 18	196	—	—	5	43	69	79	444
		unter 6	85	—	—	3	25	22	35	195
425 008	Amstetten	Insgesamt	1 143	84	132	276	228	236	187	1 039
		dar.: unter 18	466	—	—	8	124	170	162	910
		unter 6	199	—	—	4	56	73	66	358

*) Ausgehend von der wohnberechtigten Bevölkerung. — 1) Soweit Land Baden-Württemberg.

Noch: 4. Privathaushalte insgesamt sowie mit ledigen Personen unter 18 und unter 6 Jahren in den Gemeinden Baden-Württembergs am 25. Mai 1987 nach Haushaltsgröße*)

Schl.-Nr.	Gemeinde	Mit ledigen Personen unter . . . Jahren	Privathaushalte							
			insgesamt	davon mit . . . Personen						
				1		2	3	4	5 und mehr	
				männlich	weiblich				Haushalte	Personen
1	2	3	4	5	6	7	8			
425 011	Asselfingen	Insgesamt	260	17	18	69	50	65	41	232
		dar.: unter 18	97	—	—	—	19	44	33	189
		unter 6	42	—	—	—	10	19	13	70
425 013	Ballendorf	Insgesamt	179	12	10	43	28	44	42	236
		dar.: unter 18	71	—	—	—	8	28	34	193
		unter 6	28	—	—	—	4	10	14	77
425 140	Balzheim	Insgesamt	526	24	77	156	97	107	65	355
		dar.: unter 18	196	—	—	5	51	81	59	325
		unter 6	106	—	—	—	31	48	26	141
425 014	Beimerstetten	Insgesamt	703	57	99	192	149	153	53	290
		dar.: unter 18	224	—	—	4	74	102	44	244
		unter 6	89	—	—	—	36	35	16	89
425 017	Berghülen	Insgesamt	559	37	58	124	104	115	121	672
		dar.: unter 18	241	—	—	3	58	79	101	567
		unter 6	109	—	—	3	41	39	26	137
425 019	Bernstadt	Insgesamt	569	35	71	152	115	119	77	415
		dar.: unter 18	219	—	—	7	56	90	65	353
		unter 6	83	—	—	—	29	32	22	121
425 020	Blaubeuren, Stadt	Insgesamt	4 182	370	801	1 087	775	734	415	2 289
		dar.: unter 18	1 292	—	—	47	363	531	350	1 944
		unter 6	515	—	—	16	160	200	139	777
425 141	Blaustein	Insgesamt	5 302	609	850	1 465	1 013	902	463	2 491
		dar.: unter 18	1 563	—	—	71	471	642	377	2 032
		unter 6	651	—	—	19	225	261	146	781
425 022	Börslingen	Insgesamt	47	2	5	13	5	12	10	58
		dar.: unter 18	18	—	—	—	—	8	8	48
		unter 6	8	—	—	—	—	—	5	31
425 024	Breitingen	Insgesamt	66	1	3	20	17	19	6	36
		dar.: unter 18	23	—	—	—	6	12	5	31
		unter 6	8	—	—	—	3	—	—	19
425 028	Dietenheim, Stadt	Insgesamt	1 892	122	266	535	362	398	209	1 160
		dar.: unter 18	683	—	—	17	190	302	174	979
		unter 6	293	—	—	8	92	130	63	380
425 031	Dornstadt	Insgesamt	2 916	266	426	764	525	637	298	1 592
		dar.: unter 18	1 073	—	3	47	295	486	240	1 292
		unter 6	484	—	—	18	170	200	96	517
425 033	Ehingen (Donau), Stadt	Insgesamt	7 724	597	1 101	1 859	1 397	1 609	1 161	6 511
		dar.: unter 18	2 951	7	5	90	710	1 179	960	5 438
		unter 6	1 204	—	—	21	344	493	346	2 006
425 035	Emeringen	Insgesamt	44	1	7	12	9	7	8	49
		dar.: unter 18	13	—	—	—	—	4	7	42
		unter 6	6	—	—	—	—	—	—	14
425 036	Emerkingen	Insgesamt	182	8	17	37	26	36	58	333
		dar.: unter 18	86	—	—	—	12	24	49	284
		unter 6	30	—	—	—	9	6	14	82
425 039	Erbach	Insgesamt	3 865	325	482	963	783	842	470	2 576
		dar.: unter 18	1 441	—	—	39	402	629	369	2 047
		unter 6	661	—	—	13	218	287	143	811
425 050	Griesingen	Insgesamt	219	5	19	53	40	37	65	356
		dar.: unter 18	109	—	—	—	22	30	56	308
		unter 6	45	—	—	—	12	13	20	109
425 052	Grundsheim	Insgesamt	63	4	8	12	9	17	13	73
		dar.: unter 18	25	—	—	—	4	7	13	73
		unter 6	9	—	—	—	—	3	4	22
425 055	Hausen am Bussen	Insgesamt	55	2	5	9	5	14	20	117
		dar.: unter 18	28	—	—	—	3	8	17	100
		unter 6	13	—	—	—	3	4	6	32
425 139	Heroldstatt	Insgesamt	629	34	90	146	118	142	99	557
		dar.: unter 18	237	—	—	—	60	105	70	400
		unter 6	95	—	—	—	32	40	23	120

*) Ausgehend von der wohnberechtigten Bevölkerung.

Noch: 4. Privathaushalte insgesamt sowie mit ledigen Personen unter 18 und unter 6 Jahren in den Gemeinden Baden-Württembergs am 25. Mai 1987 nach Haushaltsgröße*)

Schl.-Nr.	Gemeinde	Mit ledigen Personen unter . . . Jahren	Privathaushalte							
			insgesamt	davon mit . . . Personen						
				1		2	3	4	5 und mehr	
				männlich	weiblich				Haushalte	Personen
1	2	3	4	5	6	7	8			
425 062	Holzkirch	Insgesamt	73	5	11	10	13	15	19	106
		dar.: unter 18	21	—	—	—	—	9	11	64
		unter 6	7	—	—	—	—	4	3	18
425 064	Hüttisheim	Insgesamt	398	24	36	107	90	73	68	373
		dar.: unter 18	170	—	—	5	52	54	59	324
		unter 6	77	—	—	3	22	29	23	123
425 137	Illerkirchberg	Insgesamt	1 438	110	209	372	304	299	144	766
		dar.: unter 18	519	3	—	14	160	222	119	636
		unter 6	218	—	—	4	80	94	40	216
425 066	Illerrieden	Insgesamt	980	50	97	230	230	244	129	698
		dar.: unter 18	433	—	—	12	129	189	103	561
		unter 6	181	—	—	5	61	78	37	204
425 071	Laichingen, Stadt	Insgesamt	3 171	210	520	749	614	664	414	2 298
		dar.: unter 18	1 154	—	—	30	297	486	341	1 914
		unter 6	463	—	—	3	163	190	107	627
425 072	Langenau, Stadt	Insgesamt	4 363	333	712	1 193	841	842	442	2 422
		dar.: unter 18	1 500	—	3	53	423	654	365	2 021
		unter 6	631	—	—	22	206	257	146	819
425 073	Lauterach	Insgesamt	143	6	14	35	22	32	34	184
		dar.: unter 18	67	—	—	—	12	23	30	164
		unter 6	34	—	—	—	9	13	11	59
425 075	Lonsee	Insgesamt	1 216	62	147	332	244	259	172	941
		dar.: unter 18	476	—	—	8	135	194	139	765
		unter 6	210	—	—	—	67	83	58	316
425 079	Merklingen	Insgesamt	541	37	76	141	103	112	72	383
		dar.: unter 18	195	—	—	4	55	76	59	317
		unter 6	76	—	—	—	24	32	18	98
425 081	Munderkingen, Stadt	Insgesamt	1 760	128	309	464	339	321	199	1 064
		dar.: unter 18	604	—	—	19	174	241	169	911
		unter 6	248	—	—	4	98	82	64	346
425 083	Neenstetten	Insgesamt	213	10	13	58	44	51	37	212
		dar.: unter 18	88	—	—	—	18	37	31	181
		unter 6	33	—	—	—	12	14	6	35
425 084	Nellingen	Insgesamt	503	26	67	114	104	112	80	436
		dar.: unter 18	180	—	—	—	46	73	61	337
		unter 6	71	—	—	—	24	31	16	93
425 085	Nerenstetten	Insgesamt	79	5	2	17	19	14	22	135
		dar.: unter 18	39	—	—	—	11	12	16	103
		unter 6	18	—	—	—	7	3	8	56
425 088	Oberdischingen	Insgesamt	560	43	78	142	122	106	69	384
		dar.: unter 18	201	—	—	—	60	83	56	316
		unter 6	95	—	—	—	42	36	17	91
425 090	Obermarchtal	Insgesamt	365	29	49	73	56	72	86	481
		dar.: unter 18	141	—	—	3	23	47	67	377
		unter 6	51	—	—	—	10	20	19	112
425 091	Oberstadion	Insgesamt	381	26	39	88	60	94	74	405
		dar.: unter 18	169	—	—	—	32	70	66	364
		unter 6	82	—	—	—	17	40	24	129
425 092	Öllingen	Insgesamt	123	5	17	23	25	26	27	154
		dar.: unter 18	51	—	—	—	9	18	24	138
		unter 6	23	—	—	—	8	6	9	52
425 093	Öpfingen	Insgesamt	640	50	73	155	125	146	91	497
		dar.: unter 18	265	—	—	5	54	122	83	453
		unter 6	113	—	—	—	28	52	32	171
425 097	Rammingen	Insgesamt	354	23	40	85	72	80	54	303
		dar.: unter 18	138	—	—	—	41	57	39	226
		unter 6	61	—	—	—	20	29	12	72
425 098	Rechtenstein	Insgesamt	105	7	8	27	17	29	17	93
		dar.: unter 18	45	—	—	—	9	22	14	78
		unter 6	21	—	—	—	4	11	6	33

*) Ausgehend von der wohnberechtigten Bevölkerung.

Noch: 4. Privathaushalte insgesamt sowie mit ledigen Personen unter 18 und unter 6 Jahren in den Gemeinden Baden-Württembergs am 25. Mai 1987 nach Haushaltsgröße*)

Schl.-Nr.	Gemeinde	Mit ledigen Personen unter ... Jahren	Privathaushalte							
			insgesamt	davon mit ... Personen						
				1		2	3	4	5 und mehr	
				männlich	weiblich				Haushalte	Personen
1	2	3	4	5	6	7	8			
425 104	Rottenacker	Insgesamt	656	51	97	157	129	141	81	434
		dar.: unter 18	237	—	—	8	57	103	68	369
		unter 6	92	—	—	—	28	45	17	96
425 108	Schelklingen, Stadt	Insgesamt	2 164	160	317	556	436	400	295	1 640
		dar.: unter 18	746	—	—	16	204	275	250	1 401
		unter 6	322	—	—	3	108	119	92	523
425 110	Schnürpflingen	Insgesamt	392	21	33	103	75	97	63	338
		dar.: unter 18	184	—	—	6	46	78	54	290
		unter 6	95	—	—	5	28	36	26	140
425 112	Setzingen	Insgesamt	177	5	17	39	42	38	36	211
		dar.: unter 18	78	—	—	—	16	28	33	196
		unter 6	42	—	—	—	11	11	19	116
425 138	Staig	Insgesamt	953	67	108	238	197	215	128	705
		dar.: unter 18	361	—	—	6	104	149	102	572
		unter 6	156	—	—	—	59	58	39	224
425 123	Untermarchtal	Insgesamt	183	12	22	43	36	35	35	206
		dar.: unter 18	73	—	—	—	13	29	30	178
		unter 6	30	—	—	—	6	16	8	51
425 124	Unterstadion	Insgesamt	184	8	17	40	35	46	38	200
		dar.: unter 18	87	—	—	—	20	33	33	173
		unter 6	38	—	—	—	11	19	8	42
425 125	Unterwachingen	Insgesamt	40	—	1	11	7	4	17	94
		dar.: unter 18	20	—	—	—	—	4	15	82
		unter 6	6	—	—	—	—	—	3	15
425 130	Weidenstetten	Insgesamt	350	19	37	85	78	85	46	257
		dar.: unter 18	132	—	—	—	35	60	35	194
		unter 6	57	—	—	—	15	29	13	74
425 134	Westerheim	Insgesamt	802	45	105	196	132	186	138	766
		dar.: unter 18	323	—	—	5	64	136	117	656
		unter 6	141	—	—	4	41	54	42	230
425 135	Westerstetten	Insgesamt	626	41	73	174	111	147	80	441
		dar.: unter 18	242	—	—	4	64	107	67	373
		unter 6	121	—	—	—	39	55	25	139
	Zusammen	Insgesamt	57 132	4 363	8 143	14 583	10 961	11 651	7 431	40 957
		dar.: unter 18	20 820	21	21	575	5 490	8 573	6 140	34 156
		unter 6	8 825	—	—	178	2 825	3 575	2 247	12 604
426	Biberach									
426 001	Achstetten	Insgesamt	994	57	92	236	192	231	186	1 024
		dar.: unter 18	456	—	—	12	102	186	156	867
		unter 6	209	—	—	3	60	87	59	337
426 005	Alleshausen	Insgesamt	128	2	14	29	20	31	32	183
		dar.: unter 18	56	—	—	—	13	19	23	133
		unter 6	31	—	—	—	10	12	9	51
426 006	Allmannsweiler	Insgesamt	70	4	1	12	19	16	18	118
		dar.: unter 18	35	—	—	—	10	9	16	108
		unter 6	21	—	—	—	9	6	6	40
426 008	Altheim	Insgesamt	583	38	69	127	98	126	125	684
		dar.: unter 18	245	—	—	3	43	90	109	596
		unter 6	107	—	—	—	30	37	38	209
426 011	Attenweiler	Insgesamt	478	34	73	102	77	74	118	666
		dar.: unter 18	184	—	—	—	38	51	93	533
		unter 6	70	—	—	—	19	24	26	155
426 013	Bad Buchau, Stadt	Insgesamt	1 549	106	358	443	267	244	131	725
		dar.: unter 18	413	—	—	21	123	167	100	557
		unter 6	172	—	—	4	70	58	40	216
426 014	Bad Schussenried, St.	Insgesamt	2 625	191	517	667	493	456	301	1 631
		dar.: unter 18	848	—	—	34	224	349	239	1 309
		unter 6	368	—	—	12	120	145	91	496
426 019	Berkheim	Insgesamt	636	50	65	137	113	152	119	671
		dar.: unter 18	291	—	—	4	63	122	102	580
		unter 6	136	—	—	—	32	60	42	237

*) Ausgehend von der wohnberechtigten Bevölkerung.

Noch: 4. Privathaushalte insgesamt sowie mit ledigen Personen unter 18 und unter 6 Jahren in den Gemeinden Baden-Württembergs am 25. Mai 1987 nach Haushaltsgröße*)

Schl.-Nr.	Gemeinde	Mit ledigen Personen unter ... Jahren	Privathaushalte							
			insgesamt	davon mit ... Personen						
				1		2	3	4	5 und mehr	
				männlich	weiblich				Haushalte	Personen
			1	2	3	4	5	6	7	8
426 020	Betzenweiler	Insgesamt	209	7	33	46	35	45	43	238
		dar.: unter 18	89	—	—	—	17	39	33	184
		unter 6	42	—	—	—	13	23	6	31
426 021	Biberach a.d.Riß, St.	Insgesamt	12 351	1 560	2 835	3 143	1 972	1 893	948	5 131
		dar.: unter 18	3 291	7	11	216	939	1 366	752	4 092
		unter 6	1 273	—	—	65	452	489	267	1 454
426 028	Burgrieden	Insgesamt	858	43	108	194	186	179	148	819
		dar.: unter 18	346	—	—	7	100	123	116	651
		unter 6	136	—	—	3	48	52	33	178
426 031	Dettingen an der Iller	Insgesamt	540	32	71	134	96	108	99	531
		dar.: unter 18	223	—	—	5	48	86	84	456
		unter 6	101	—	—	—	30	43	27	146
426 035	Dürmentingen	Insgesamt	716	36	105	169	144	143	119	664
		dar.: unter 18	264	—	—	8	66	98	92	520
		unter 6	119	—	—	4	41	37	37	213
426 036	Dürnau	Insgesamt	121	4	23	24	24	21	25	145
		dar.: unter 18	48	—	—	—	11	16	21	125
		unter 6	18	—	—	—	3	8	7	44
426 038	Eberhardzell	Insgesamt	1 002	50	120	222	195	208	207	1 179
		dar.: unter 18	425	—	—	5	97	152	170	978
		unter 6	181	—	—	—	55	68	57	327
426 043	Erlenmoos	Insgesamt	421	32	42	83	73	92	99	557
		dar.: unter 18	194	—	—	—	38	71	83	471
		unter 6	81	—	—	—	22	37	21	122
426 044	Erolzheim	Insgesamt	750	46	109	186	130	159	120	668
		dar.: unter 18	300	—	—	6	65	125	104	582
		unter 6	140	—	—	—	36	60	43	243
426 045	Ertingen	Insgesamt	1 379	69	180	338	252	283	257	1 420
		dar.: unter 18	567	—	—	14	128	210	215	1 181
		unter 6	242	—	—	5	84	81	72	394
426 135	Guttenzell-Hürbel	Insgesamt	456	25	57	103	73	107	91	504
		dar.: unter 18	190	—	—	4	39	76	69	388
		unter 6	81	—	—	—	22	34	24	141
426 058	Hochdorf	Insgesamt	617	48	79	137	117	119	117	639
		dar.: unter 18	262	—	—	—	72	91	97	533
		unter 6	114	—	—	—	42	37	34	186
426 062	Ingoldingen	Insgesamt	779	52	73	199	123	153	179	980
		dar.: unter 18	327	—	—	5	57	118	147	815
		unter 6	139	—	—	—	32	58	47	250
426 064	Kanzach	Insgesamt	143	9	17	38	30	25	24	131
		dar.: unter 18	49	—	—	—	13	15	21	116
		unter 6	21	—	—	—	7	6	8	40
426 065	Kirchberg an der Iller	Insgesamt	534	31	62	116	109	116	100	544
		dar.: unter 18	232	—	—	5	51	91	85	464
		unter 6	106	—	—	—	27	46	32	177
426 066	Kirchdorf an der Iller	Insgesamt	822	49	76	181	184	188	144	779
		dar.: unter 18	369	—	—	6	101	145	117	633
		unter 6	169	—	—	—	55	68	44	240
426 067	Langenenslingen	Insgesamt	1 046	49	151	267	188	213	178	999
		dar.: unter 18	386	—	—	11	76	141	157	888
		unter 6	177	—	—	3	49	65	60	332
426 070	Laupheim, Stadt	Insgesamt	5 615	489	1 008	1 353	1 030	1 049	686	3 741
		dar.: unter 18	1 934	—	7	73	528	779	545	2 998
		unter 6	817	—	—	21	286	307	203	1 135
426 071	Maselheim	Insgesamt	1 202	83	166	260	240	264	189	1 047
		dar.: unter 18	490	—	—	10	121	217	141	789
		unter 6	231	—	—	4	72	105	50	278
426 073	Mietingen	Insgesamt	1 009	63	94	207	195	259	191	1 053
		dar.: unter 18	525	—	—	10	135	216	163	903
		unter 6	247	—	—	5	88	101	53	284

*) Ausgehend von der wohnberechtigten Bevölkerung.

Noch: 4. Privathaushalte insgesamt sowie mit ledigen Personen unter 18 und unter 6 Jahren in den Gemeinden Baden-Württembergs am 25. Mai 1987 nach Haushaltsgröße*)

Schl.-Nr.	Gemeinde	Mit ledigen Personen unter ... Jahren	Privathaushalte							
			insgesamt	davon mit ... Personen						
				1		2	3	4	5 und mehr	
				männlich	weiblich				Haushalte	Personen
			1	2	3	4	5	6	7	8
426 074	Mittelbiberach	Insgesamt	981	101	139	229	158	213	141	752
		dar.: unter 18	364	—	—	9	85	160	109	587
		unter 6	148	—	—	—	41	68	38	206
426 078	Moosburg	Insgesamt	57	3	4	14	13	14	9	46
		dar.: unter 18	26	—	—	—	8	9	9	46
		unter 6	13	—	—	—	5	3	5	25
426 087	Ochsenhausen, Stadt	Insgesamt	2 476	191	382	608	468	488	339	1 873
		dar.: unter 18	911	—	—	25	255	352	277	1 546
		unter 6	429	—	—	5	140	170	114	637
426 090	Oggelshausen	Insgesamt	286	14	45	74	52	45	56	305
		dar.: unter 18	94	—	—	3	21	30	40	221
		unter 6	33	—	—	—	11	11	10	52
426 097	Riedlingen, Stadt	Insgesamt	3 351	271	742	787	551	575	425	2 362
		dar.: unter 18	1 012	—	8	37	244	396	327	1 836
		unter 6	408	—	—	13	115	163	117	637
426 100	Rot an der Rot	Insgesamt	1 250	92	140	292	200	283	243	1 348
		dar.: unter 18	519	—	—	7	101	213	198	1 101
		unter 6	227	—	—	5	67	89	66	366
426 134	Schemmerhofen	Insgesamt	2 066	130	251	489	366	476	354	1 921
		dar.: unter 18	857	—	—	19	196	361	280	1 529
		unter 6	385	—	—	5	112	161	107	581
426 108	Schwendi	Insgesamt	1 830	156	241	374	341	410	308	1 695
		dar.: unter 18	750	—	—	21	162	306	257	1 423
		unter 6	315	—	—	11	93	133	78	423
426 109	Seekirch	Insgesamt	54	4	9	7	3	8	23	132
		dar.: unter 18	23	—	—	—	—	6	16	93
		unter 6	8	—	—	—	—	4	3	18
426 113	Steinhausen a.d.Rottum	Insgesamt	514	33	69	124	73	85	130	738
		dar.: unter 18	203	—	—	3	25	62	113	644
		unter 6	81	—	—	—	14	30	36	203
426 117	Tannheim	Insgesamt	656	49	73	163	133	152	86	474
		dar.: unter 18	243	—	—	4	58	109	72	400
		unter 6	110	—	—	—	32	54	22	119
426 118	Tiefenbach	Insgesamt	129	7	13	31	21	25	32	179
		dar.: unter 18	57	—	—	—	—	21	30	168
		unter 6	20	—	—	—	—	8	8	45
426 120	Ummendorf	Insgesamt	1 226	91	193	282	208	294	158	839
		dar.: unter 18	461	—	—	12	114	222	112	596
		unter 6	174	—	—	6	49	81	38	204
426 121	Unlingen	Insgesamt	661	39	78	132	127	136	149	853
		dar.: unter 18	284	—	—	3	60	94	127	737
		unter 6	118	—	—	—	33	50	34	202
426 124	Uttenweiler	Insgesamt	970	52	137	217	175	189	200	1 104
		dar.: unter 18	386	—	—	8	83	129	166	921
		unter 6	181	—	—	4	58	66	53	295
426 125	Wain	Insgesamt	455	20	63	107	86	97	82	460
		dar.: unter 18	196	—	—	8	42	72	74	417
		unter 6	92	—	—	—	24	35	31	170
426 128	Warthausen	Insgesamt	1 471	139	209	398	253	307	165	898
		dar.: unter 18	501	—	—	19	128	224	129	711
		unter 6	193	—	—	4	69	82	38	210
	Zusammen	Insgesamt	56 066	4 651	9 386	13 481	9 903	10 751	7 894	43 450
		dar.: unter 18	19 926	15	40	644	4 907	7 934	6 386	35 426
		unter 6	8 484	—	—	206	2 682	3 362	2 234	12 349
	Region Donau-Iller¹⁾	Insgesamt	160 267	16 514	28 521	40 802	27 989	28 359	18 082	99 301
		dar.: unter 18	52 149	71	99	2 082	14 048	20 997	14 852	82 217
		unter 6	21 984	—	—	654	7 124	8 705	5 501	30 613

*) Ausgehend von der wohnberechtigten Bevölkerung. — 1) Soweit Land Baden-Württemberg.

Noch: 4. Privathaushalte insgesamt sowie mit ledigen Personen unter 18 und unter 6 Jahren in den Gemeinden Baden-Württembergs am 25. Mai 1987 nach Haushaltsgröße*)

Schl.-Nr.	Gemeinde	Mit ledigen Personen unter . . . Jahren	Privathaushalte							
			insgesamt	davon mit . . . Personen						
				1		2	3	4	5 und mehr	
				männlich	weiblich				Haushalte	Personen
1	2	3	4	5	6	7	8			

Region Bodensee-Oberschwaben

Landkreise										
435	Bodenseekreis									
435 005	Bermatingen	Insgesamt	1 074	101	97	270	237	227	142	764
		dar.: unter 18	428	—	—	11	123	171	123	667
		unter 6	145	—	—	—	54	53	37	203
435 010	Daisendorf	Insgesamt	462	52	88	133	60	102	27	141
		dar.: unter 18	143	—	—	6	33	79	25	131
		unter 6	61	—	—	—	16	31	12	62
435 067	Deggenhausertal	Insgesamt	993	72	101	224	163	205	228	1 276
		dar.: unter 18	394	—	—	—	74	140	172	974
		unter 6	182	—	—	5	50	63	64	360
435 013	Eriskirch	Insgesamt	1 453	176	185	415	271	271	135	737
		dar.: unter 18	496	—	—	18	153	208	117	644
		unter 6	203	—	—	—	76	81	44	243
435 015	Frickingen	Insgesamt	801	66	108	219	136	152	120	644
		dar.: unter 18	267	—	—	7	60	105	95	513
		unter 6	117	—	—	—	34	38	44	240
435 016	Friedrichshafen,Stadt	Insgesamt	22 201	2 988	4 300	6 335	3 752	3 341	1 485	7 894
		dar.: unter 18	6 123	9	13	321	1 937	2 604	1 239	6 622
		unter 6	2 431	—	—	87	817	1 013	514	2 777
435 018	Hagnau am Bodensee	Insgesamt	538	58	89	165	99	91	36	200
		dar.: unter 18	155	—	—	7	54	64	30	169
		unter 6	67	—	—	3	23	29	12	71
435 020	Heiligenberg	Insgesamt	899	101	184	217	139	117	141	814
		dar.: unter 18	285	—	—	22	70	79	114	662
		unter 6	134	—	—	9	38	34	53	302
435 024	Immenstaad a.Bodensee	Insgesamt	2 272	341	400	660	363	387	121	641
		dar.: unter 18	698	—	—	34	241	317	105	553
		unter 6	266	—	—	4	102	125	35	182
435 029	Kressbronn a.Bodensee	Insgesamt	2 545	203	481	693	415	466	287	1 561
		dar.: unter 18	803	—	—	31	203	334	235	1 287
		unter 6	303	—	—	6	87	135	75	421
435 030	Langenargen	Insgesamt	2 547	323	498	726	419	385	196	1 068
		dar.: unter 18	674	—	3	32	205	287	147	810
		unter 6	241	—	—	6	84	99	52	292
435 034	Markdorf, Stadt	Insgesamt	4 122	390	685	1 104	758	797	388	2 082
		dar.: unter 18	1 393	—	—	57	391	621	323	1 734
		unter 6	524	—	—	13	163	228	120	658
435 035	Meckenbeuren	Insgesamt	3 788	416	572	924	688	734	454	2 475
		dar.: unter 18	1 335	—	—	53	347	579	354	1 936
		unter 6	560	—	—	23	183	236	118	654
435 036	Meersburg, Stadt	Insgesamt	2 203	299	536	664	325	247	132	697
		dar.: unter 18	511	—	—	38	179	187	105	553
		unter 6	205	—	—	13	70	77	45	240
435 042	Neukirch	Insgesamt	689	47	80	161	119	130	152	873
		dar.: unter 18	287	—	—	8	59	87	133	770
		unter 6	133	—	—	6	29	38	60	359
435 045	Oberteuringen	Insgesamt	1 213	130	136	328	211	240	168	934
		dar.: unter 18	455	—	—	9	133	178	135	756
		unter 6	217	—	—	3	73	90	51	290
435 047	Owingen	Insgesamt	1 097	88	122	283	225	218	161	879
		dar.: unter 18	435	—	—	20	123	156	134	732
		unter 6	188	—	—	6	70	63	49	261
435 052	Salem	Insgesamt	2 942	209	389	781	551	564	448	2 537
		dar.: unter 18	1 177	—	—	58	296	430	392	2 238
		unter 6	524	—	—	21	159	186	158	869
435 053	Sipplingen	Insgesamt	762	69	139	200	158	135	61	325
		dar.: unter 18	235	—	—	—	79	103	48	258
		unter 6	89	—	—	—	38	39	12	66

*) Ausgehend von der wohnberechtigten Bevölkerung.

Noch: 4. Privathaushalte insgesamt sowie mit ledigen Personen unter 18 und unter 6 Jahren in den Gemeinden Baden-Württembergs am 25. Mai 1987 nach Haushaltsgröße*)

Schl.-Nr.	Gemeinde	Mit ledigen Personen unter ... Jahren	Privathaushalte							
			insgesamt	davon mit ... Personen						
				1		2	3	4	5 und mehr	
				männlich	weiblich				Haushalte	Personen
1	2	3	4	5	6	7	8			
435 054	Stetten	Insgesamt	372	26	62	137	58	62	27	141
		dar.: unter 18	97	—	—	7	26	46	18	94
		unter 6	44	—	—	4	12	19	9	48
435 057	Tettngang, Stadt	Insgesamt	5 958	709	968	1 542	1 008	996	735	4 108
		dar.: unter 18	1 928	11	—	91	510	732	582	3 268
		unter 6	822	—	—	27	253	292	250	1 400
435 059	Überlingen, Stadt	Insgesamt	8 438	939	2 269	2 264	1 321	1 037	608	3 301
		dar.: unter 18	1 980	7	13	162	599	721	478	2 616
		unter 6	808	—	—	57	281	262	208	1 152
435 066	Uhlldingen-Mühlhofen	Insgesamt	2 305	248	424	700	385	371	177	951
		dar.: unter 18	682	—	—	51	210	274	147	793
		unter 6	310	—	—	17	104	111	78	427
	Zusammen	Insgesamt	69 674	8 051	12 913	19 145	11 861	11 275	6 429	35 043
		dar.: unter 18	20 981	32	39	1 052	6 105	8 502	5 251	28 780
		unter 6	8 574	—	—	316	2 816	3 342	2 100	11 577
436	Ravensburg									
436 001	Achberg	Insgesamt	348	29	36	84	57	66	76	440
		dar.: unter 18	135	—	—	—	29	48	56	334
		unter 6	60	—	—	—	18	21	20	119
436 003	Aichstetten	Insgesamt	721	55	92	160	131	139	144	810
		dar.: unter 18	299	—	—	10	65	100	123	698
		unter 6	123	—	—	3	35	43	42	241
436 004	Aitrach	Insgesamt	870	63	110	198	182	210	107	589
		dar.: unter 18	344	—	—	7	91	156	90	502
		unter 6	137	—	—	4	45	60	28	156
436 005	Altshausen	Insgesamt	1 276	116	242	314	218	211	175	955
		dar.: unter 18	434	—	—	12	112	158	152	835
		unter 6	168	—	—	—	52	66	49	263
436 006	Amtzell	Insgesamt	879	48	116	189	166	187	173	1 001
		dar.: unter 18	367	—	—	5	80	140	142	833
		unter 6	169	—	—	—	40	62	67	402
436 094	Argenbühl	Insgesamt	1 592	106	192	337	271	292	394	2 332
		dar.: unter 18	685	—	—	21	132	205	327	1 944
		unter 6	310	—	—	10	72	100	128	777
436 008	Aulendorf, Stadt	Insgesamt	2 680	230	526	735	428	443	318	1 745
		dar.: unter 18	853	—	—	42	213	334	262	1 453
		unter 6	365	—	—	11	106	145	103	580
436 009	Bad Waldsee, Stadt	Insgesamt	5 771	508	1 148	1 463	962	1 011	679	3 725
		dar.: unter 18	1 958	—	—	90	515	772	578	3 196
		unter 6	787	—	—	24	241	301	221	1 230
436 010	Bad Wurzach, Stadt	Insgesamt	4 045	373	592	911	719	679	771	4 416
		dar.: unter 18	1 571	—	3	39	349	517	663	3 842
		unter 6	714	—	—	13	196	231	274	1 604
436 011	Baienfurt	Insgesamt	2 542	285	437	670	478	451	221	1 222
		dar.: unter 18	794	—	—	37	253	326	178	993
		unter 6	284	—	—	7	114	99	64	370
436 012	Baindt	Insgesamt	1 454	116	168	398	284	311	177	973
		dar.: unter 18	587	—	—	17	169	241	160	882
		unter 6	235	—	—	6	74	99	56	313
436 013	Berg	Insgesamt	1 293	114	176	322	244	276	161	886
		dar.: unter 18	509	—	—	15	142	214	138	763
		unter 6	212	—	—	6	64	80	62	342
436 014	Bergatreute	Insgesamt	814	49	101	192	148	181	143	799
		dar.: unter 18	345	—	—	14	81	131	119	671
		unter 6	158	—	—	8	41	68	41	226
436 018	Bodnegg	Insgesamt	786	55	96	178	145	162	150	857
		dar.: unter 18	326	—	—	9	72	123	122	691
		unter 6	135	—	—	—	39	56	38	218
436 019	Boms	Insgesamt	143	7	12	30	31	32	31	164
		dar.: unter 18	58	—	—	—	14	21	23	120
		unter 6	30	—	—	—	9	13	8	41

*) Ausgehend von der wohnberechtigten Bevölkerung.

Noch: 4. Privathaushalte insgesamt sowie mit ledigen Personen unter 18 und unter 6 Jahren in den Gemeinden Baden-Württembergs am 25. Mai 1987 nach Haushaltsgröße*)

Schl.-Nr.	Gemeinde	Mit ledigen Personen unter . . . Jahren	Privathaushalte							
			insgesamt	davon mit . . . Personen						
				1		2	3	4	5 und mehr	
				männlich	weiblich				Haushalte	Personen
436 024	Ebenweiler	Insgesamt	264	18	30	81	32	51	52	281
		dar.: unter 18	109	—	—	—	16	45	46	251
		unter 6	47	—	—	—	10	22	14	77
436 093	Ebersbach-Musbach	Insgesamt	392	27	46	84	69	84	82	460
		dar.: unter 18	167	—	—	3	37	62	65	356
		unter 6	79	—	—	—	22	30	26	142
436 027	Eichstegen	Insgesamt	123	4	15	33	22	18	31	186
		dar.: unter 18	49	—	—	—	9	16	24	149
		unter 6	26	—	—	—	—	—	14	84
436 032	Fleischwangen	Insgesamt	127	11	15	21	20	20	40	232
		dar.: unter 18	62	—	—	3	12	12	35	204
		unter 6	29	—	—	—	10	5	13	73
436 096	Fronreute	Insgesamt	1 164	87	138	261	216	247	215	1 203
		dar.: unter 18	504	—	—	15	123	197	169	946
		unter 6	245	—	—	3	81	88	73	413
436 039	Grünkraut	Insgesamt	829	67	94	210	155	179	124	690
		dar.: unter 18	333	—	—	11	84	136	101	567
		unter 6	142	—	—	3	46	51	42	234
436 040	Guggenhausen	Insgesamt	53	—	4	10	13	7	17	105
		dar.: unter 18	22	—	—	—	4	3	15	94
		unter 6	10	—	—	—	—	—	6	40
436 095	Horgenzell	Insgesamt	1 111	75	139	230	191	215	261	1 532
		dar.: unter 18	489	—	—	8	99	161	220	1 297
		unter 6	234	—	—	—	63	78	91	526
436 047	Hoßkirch	Insgesamt	190	15	19	51	33	42	30	161
		dar.: unter 18	69	—	—	—	17	29	22	117
		unter 6	37	—	—	—	13	13	10	50
436 049	Isny im Allgäu, Stadt	Insgesamt	5 522	739	1 626	1 208	717	732	500	2 752
		dar.: unter 18	1 453	11	35	81	390	531	405	2 250
		unter 6	591	—	—	23	180	219	169	933
436 052	Kißlegg	Insgesamt	2 520	206	365	587	424	489	449	2 523
		dar.: unter 18	1 034	—	—	37	220	367	408	2 305
		unter 6	461	—	—	16	126	156	163	927
436 053	Königseggwald	Insgesamt	167	15	19	36	25	38	34	201
		dar.: unter 18	67	—	—	—	12	26	29	174
		unter 6	24	—	—	—	4	9	11	65
436 055	Leutkirch im Allgäu, St.	Insgesamt	7 524	745	1 351	1 835	1 178	1 343	1 072	6 028
		dar.: unter 18	2 611	19	15	138	575	989	875	4 960
		unter 6	1 156	—	—	61	319	416	360	2 079
436 064	Ravensburg, Stadt	Insgesamt	18 376	2 195	4 179	5 038	2 973	2 632	1 359	7 447
		dar.: unter 18	4 864	13	17	299	1 504	1 953	1 078	5 955
		unter 6	1 886	—	—	101	635	738	412	2 309
436 067	Riedhausen	Insgesamt	118	6	9	25	21	36	21	118
		dar.: unter 18	50	—	—	—	7	24	18	103
		unter 6	21	—	—	—	5	12	4	23
436 069	Schlier	Insgesamt	1 057	80	118	246	208	248	157	868
		dar.: unter 18	439	—	—	14	111	180	134	745
		unter 6	192	—	—	8	55	79	50	284
436 077	Unterwaldhausen	Insgesamt	72	3	8	17	21	11	12	72
		dar.: unter 18	33	—	—	—	12	11	10	62
		unter 6	22	—	—	—	10	6	6	39
436 078	Vogt	Insgesamt	1 337	110	165	356	247	279	180	1 009
		dar.: unter 18	525	—	—	15	131	222	154	866
		unter 6	232	—	—	4	71	98	59	322
436 079	Waldburg	Insgesamt	726	50	70	176	127	183	120	647
		dar.: unter 18	301	—	—	6	66	136	93	504
		unter 6	119	—	—	—	41	51	25	131
436 081	Wangen im Allgäu, St.	Insgesamt	9 104	864	1 733	2 513	1 524	1 420	1 050	5 951
		dar.: unter 18	2 870	12	12	154	764	1 049	879	5 032
		unter 6	1 169	—	—	47	345	407	370	2 133

*) Ausgehend von der wohnberechtigten Bevölkerung.

Noch: 4. Privathaushalte insgesamt sowie mit ledigen Personen unter 18 und unter 6 Jahren in den Gemeinden Baden-Württembergs am 25. Mai 1987 nach Haushaltsgröße*)

Schl.-Nr.	Gemeinde	Mit ledigen Personen unter . . . Jahren	Privathaushalte							
			insgesamt	davon mit . . . Personen						
				1		2	3	4	5 und mehr	
				männlich	weiblich				Haushalte	Personen
436 082	Weingarten, Stadt	Insgesamt	9 633	1 557	2 207	2 581	1 482	1 245	561	3 037
		dar.: unter 18	2 367	13	18	199	766	916	455	2 484
		unter 6	898	—	—	44	331	347	176	995
436 083	Wilhelmsdorf	Insgesamt	1 399	237	354	249	160	176	223	1 275
		dar.: unter 18	487	44	27	14	83	125	194	1 118
		unter 6	168	—	—	4	39	54	71	412
436 085	Wolfegg	Insgesamt	1 008	76	151	262	176	178	165	926
		dar.: unter 18	393	—	3	11	95	140	144	808
		unter 6	149	—	—	4	49	47	49	273
436 087	Wolpertswende	Insgesamt	1 171	84	131	289	224	257	186	1 029
		dar.: unter 18	482	—	—	7	119	205	149	833
		unter 6	207	—	—	—	62	85	58	322
	Zusammen	Insgesamt	89 201	9 427	17 030	22 580	14 722	14 781	10 661	59 647
		dar.: unter 18	29 045	116	141	1 339	7 573	11 021	8 855	49 937
		unter 6	12 031	—	—	424	3 671	4 463	3 473	19 768
437	Sigmaringen									
437 005	Beuron	Insgesamt	314	20	80	88	41	45	40	219
		dar.: unter 18	79	—	—	3	15	28	33	178
		unter 6	24	—	—	—	4	10	10	53
437 008	Bingen	Insgesamt	970	79	164	244	182	187	114	619
		dar.: unter 18	348	—	—	9	103	138	98	537
		unter 6	151	—	—	—	58	48	43	232
437 031	Gammertingen, Stadt	Insgesamt	2 084	203	366	513	309	404	289	1 583
		dar.: unter 18	760	—	—	42	167	306	244	1 346
		unter 6	303	—	—	18	82	106	97	536
437 044	Herbertingen	Insgesamt	1 392	95	189	347	256	292	213	1 185
		dar.: unter 18	532	—	—	12	124	218	178	997
		unter 6	223	—	—	3	65	95	60	339
437 124	Herdwangen-Schönach	Insgesamt	721	61	84	212	107	136	121	648
		dar.: unter 18	270	—	—	7	52	103	106	572
		unter 6	120	—	—	—	27	51	40	215
437 047	Hettingen, Stadt	Insgesamt	633	29	89	135	118	153	109	620
		dar.: unter 18	262	—	—	7	48	124	83	481
		unter 6	108	—	—	3	21	54	30	180
437 053	Hohentengen	Insgesamt	1 180	78	145	272	199	254	232	1 313
		dar.: unter 18	482	—	—	6	106	185	184	1 059
		unter 6	201	—	—	—	61	81	57	331
437 056	Illmensee	Insgesamt	496	46	55	116	90	90	99	554
		dar.: unter 18	209	—	—	—	49	73	86	487
		unter 6	100	—	—	—	34	33	33	179
437 059	Inzigkofen	Insgesamt	783	65	122	178	136	165	117	645
		dar.: unter 18	282	—	—	8	62	118	94	524
		unter 6	124	—	—	3	34	51	36	202
437 065	Krauchenwies	Insgesamt	1 438	99	201	304	268	312	254	1 417
		dar.: unter 18	574	—	—	4	132	227	211	1 183
		unter 6	262	—	—	—	75	93	92	498
437 072	Leibertingen	Insgesamt	596	27	59	123	113	141	133	737
		dar.: unter 18	267	—	—	—	60	102	104	576
		unter 6	116	—	—	—	36	48	32	177
437 076	Mengen, Stadt	Insgesamt	3 371	264	521	880	678	624	404	2 197
		dar.: unter 18	1 172	—	—	45	339	454	333	1 820
		unter 6	469	—	—	15	168	176	110	607
437 078	Meßkirch, Stadt	Insgesamt	2 497	183	395	615	436	460	408	2 244
		dar.: unter 18	873	—	—	32	211	303	324	1 788
		unter 6	392	—	—	12	120	122	138	753
437 082	Neufra	Insgesamt	668	47	105	175	133	136	72	386
		dar.: unter 18	230	—	—	7	74	88	61	328
		unter 6	101	—	—	4	35	37	25	132
437 086	Ostrach	Insgesamt	1 771	129	234	436	312	343	317	1 786
		dar.: unter 18	674	—	—	25	138	248	261	1 486
		unter 6	341	—	—	10	85	134	112	617

*) Ausgehend von der wohnberechtigten Bevölkerung.

Noch: 4. Privathaushalte insgesamt sowie mit ledigen Personen unter 18 und unter 6 Jahren in den Gemeinden Baden-Württembergs am 25. Mai 1987 nach Haushaltsgröße*)

Schl.-Nr.	Gemeinde	Mit ledigen Personen unter . . . Jahren	Privathaushalte							
			insgesamt	davon mit . . . Personen						
				1		2	3	4	5 und mehr	
				männlich	weiblich				Haushalte	Personen
437 088	Pfullendorf, Stadt	Insgesamt	3 650	398	518	884	647	667	536	3 035
		dar.: unter 18	1 399	—	—	63	358	520	458	2 615
		unter 6	574	—	—	16	169	211	178	1 050
437 123	Sauldorf	Insgesamt	651	28	66	132	134	129	162	922
		dar.: unter 18	250	—	—	4	52	70	124	718
		unter 6	101	—	—	—	33	31	37	213
437 100	Saulgau, Stadt	Insgesamt	5 456	493	934	1 365	900	995	769	4 235
		dar.: unter 18	1 787	15	13	68	408	653	630	3 487
		unter 6	722	—	—	21	210	265	226	1 263
437 101	Scheer, Stadt	Insgesamt	849	59	117	225	162	165	121	655
		dar.: unter 18	304	—	—	12	64	121	107	574
		unter 6	127	—	—	5	33	56	33	182
437 102	Schwenningen	Insgesamt	518	31	69	102	91	113	112	618
		dar.: unter 18	208	—	—	—	43	78	85	481
		unter 6	102	—	—	—	31	39	30	171
437 104	Sigmaringen, Stadt	Insgesamt	6 498	1 047	1 564	1 612	948	876	451	2 423
		dar.: unter 18	1 610	25	8	102	482	633	360	1 950
		unter 6	683	—	—	40	227	248	168	929
437 105	Sigmaringendorf	Insgesamt	1 311	105	200	342	257	250	157	858
		dar.: unter 18	437	—	—	8	111	183	135	742
		unter 6	183	—	—	3	49	72	59	319
437 107	Stetten am kalten Markt	Insgesamt	1 782	145	220	457	377	369	214	1 115
		dar.: unter 18	679	—	—	25	205	267	179	936
		unter 6	321	—	—	12	122	119	68	349
437 114	Veringenstadt, Stadt	Insgesamt	761	46	92	215	160	149	99	527
		dar.: unter 18	279	—	—	6	70	116	87	461
		unter 6	108	—	—	3	36	40	29	151
437 118	Wald	Insgesamt	687	42	87	162	124	125	147	836
		dar.: unter 18	265	—	—	8	54	91	112	650
		unter 6	104	—	—	—	29	49	26	152
	Zusammen	Insgesamt	41 077	3 819	6 676	10 134	7 178	7 580	5 690	31 377
		dar.: unter 18	14 232	47	27	507	3 527	5 447	4 677	25 976
		unter 6	6 060	—	—	178	1 844	2 269	1 769	9 830
	Region									
	Bodensee-Oberschwaben	Insgesamt	199 952	21 297	36 619	51 859	33 761	33 636	22 780	126 067
		dar.: unter 18	64 258	195	207	2 898	17 205	24 970	18 783	104 693
		unter 6	26 665	—	—	918	8 331	10 074	7 342	41 175
	Regierungsbezirk									
	Tübingen	Insgesamt	607 748	68 931	116 425	155 570	103 855	102 236	60 731	332 368
		dar.: unter 18	188 020	391	440	8 339	52 677	76 043	50 130	276 275
		unter 6	79 026	—	—	2 688	26 122	30 774	19 442	107 910

Land Baden-Württemberg

Insgesamt	Insgesamt	3 900 175	487 230	785 443	1 057 302	681 522	596 912	291 766	1 585 323
	dar.: unter 18	1 101 074	2 308	2 310	56 661	352 351	446 984	240 460	1 315 661
	unter 6	452 355	—	—	17 782	163 118	175 418	96 037	531 085

*) Ausgehend von der wohnberechtigten Bevölkerung.

5. Einpersonenhaushalte in den Gemeinden Baden-Württembergs am 25. Mai 1987 nach Alter und Beteiligung am Erwerbsleben

Schl.-Nr.	Gemeinde	Geschlecht	Einpersonenhaushalte			Davon im Alter von ...					
						unter 20			20-40		
			insgesamt	Erwerbstätige	Nicht-erwerbstätige	zusammen	Erwerbstätige	Nicht-erwerbstätige	zusammen	Erwerbstätige	Nicht-erwerbstätige
			1	2	3	4	5	6	7	8	9

Regierungsbezirk Stuttgart

Region Mittlerer Neckar

111 000	Stadtkreis Stuttgart, L.-Hauptstadt	männlich	58 357	40 347	18 010	927	559	368	30 959	22 352	8 607
		weiblich	75 245	30 399	44 846	1 376	951	425	22 919	17 825	5 094
		insgesamt	133 602	70 746	62 856	2 303	1 510	793	53 878	40 177	13 701
Landkreise											
115	Böblingen										
115 001	Aidlingen	männlich	320	245	75	5	4	1	163	155	8
		weiblich	622	220	402	50	19	31	180	116	64
		insgesamt	942	465	477	55	23	32	343	271	72
115 002	Altdorf	männlich	96	73	23	2	2	—	58	52	6
		weiblich	127	49	78	—	—	—	30	27	3
		insgesamt	223	122	101	2	2	—	88	79	9
115 003	Böblingen, Stadt	männlich	2 515	1 936	579	35	30	5	1 331	1 153	178
		weiblich	3 561	1 504	2 057	94	86	8	1 034	920	114
		insgesamt	6 076	3 440	2 636	129	116	13	2 365	2 073	292
115 004	Bondorf	männlich	102	85	17	4	4	—	48	46	2
		weiblich	167	41	126	—	—	—	22	22	—
		insgesamt	269	126	143	4	4	—	70	68	2
115 010	Deckenpfronn	männlich	79	63	16	2	2	—	37	35	2
		weiblich	95	28	67	1	1	—	20	19	1
		insgesamt	174	91	83	3	3	—	57	54	3
115 013	Ehningen	männlich	346	295	51	2	1	1	192	184	8
		weiblich	436	165	271	5	3	2	122	109	13
		insgesamt	782	460	322	7	4	3	314	293	21
115 015	Gärtringen	männlich	426	347	79	4	2	2	254	234	20
		weiblich	533	227	306	3	3	—	172	159	13
		insgesamt	959	574	385	7	5	2	426	393	33
115 016	Gäufelden	männlich	169	127	42	2	1	1	79	76	3
		weiblich	285	77	208	1	1	—	56	52	4
		insgesamt	454	204	250	3	2	1	135	128	7
115 054	Grafenau	männlich	254	207	47	3	2	1	141	133	8
		weiblich	364	123	241	7	4	3	104	89	15
		insgesamt	618	330	288	10	6	4	245	222	23
115 021	Herrenberg, Stadt	männlich	979	702	277	14	12	2	551	442	109
		weiblich	1 865	674	1 191	46	39	7	501	430	71
		insgesamt	2 844	1 376	1 468	60	51	9	1 052	872	180
115 022	Hildrizhausen	männlich	123	97	26	4	4	—	78	71	7
		weiblich	149	51	98	2	2	—	42	40	2
		insgesamt	272	148	124	6	6	—	120	111	9
115 024	Holzgerlingen	männlich	380	295	85	7	4	3	213	192	21
		weiblich	520	182	338	5	3	2	144	131	13
		insgesamt	900	477	423	12	7	5	357	323	34
115 053	Jettingen	männlich	161	123	38	—	—	—	94	86	8
		weiblich	235	63	172	2	1	1	54	47	7
		insgesamt	396	186	210	2	1	1	148	133	15
115 028	Leonberg, Stadt	männlich	2 241	1 772	469	25	19	6	1 124	1 001	123
		weiblich	3 323	1 374	1 949	39	35	4	927	858	69
		insgesamt	5 564	3 146	2 418	64	54	10	2 051	1 859	192
115 029	Magstadt	männlich	332	259	73	8	7	1	171	158	13
		weiblich	445	145	300	7	5	2	99	95	4
		insgesamt	777	404	373	15	12	3	270	253	17
115 034	Mötzingen	männlich	63	47	16	1	1	—	31	26	5
		weiblich	128	17	111	1	1	—	16	12	4
		insgesamt	191	64	127	2	2	—	47	38	9
115 037	Nufringen	männlich	135	100	35	4	3	1	73	63	10
		weiblich	230	72	158	3	3	—	46	41	5
		insgesamt	365	172	193	7	6	1	119	104	15

bis unter . . . Jahren									Schl.-Nr.
40–60			60–65			65 und mehr			
zu- sammen	Erwerbs- tätige	Nicht- erwerbs- tätige	zu- sammen	Erwerbs- tätige	Nicht- erwerbs- tätige	zu- sammen	Erwerbs- tätige	Nicht- erwerbs- tätige	
10	11	12	13	14	15	16	17	18	

Regierungsbezirk Stuttgart

Region Mittlerer Neckar

19 265	16 386	2 879	1 695	792	903	5 511	258	5 253	111 000
12 868	10 333	2 535	5 277	831	4 446	32 805	459	32 346	
32 133	26 719	5 414	6 972	1 623	5 349	38 316	717	37 599	
									115
95	84	11	12	—	12	45	2	43	115 001
74	63	11	53	19	34	265	3	262	
169	147	22	65	19	46	310	5	305	
25	17	8	5	2	3	6	—	6	115 002
22	17	5	17	4	13	58	1	57	
47	34	13	22	6	16	64	1	63	
814	713	101	86	33	53	249	7	242	115 003
583	465	118	270	26	244	1 580	7	1 573	
1 397	1 178	219	356	59	297	1 829	14	1 815	
30	29	1	4	2	2	16	4	12	115 004
20	17	3	20	1	19	105	1	104	
50	46	4	24	3	21	121	5	116	
33	26	7	1	—	1	6	—	6	115 010
11	6	5	7	—	7	56	2	54	
44	32	12	8	—	8	62	2	60	
112	103	9	9	6	3	31	1	30	115 013
62	48	14	21	2	19	226	3	223	
174	151	23	30	8	22	257	4	253	
126	110	16	4	1	3	38	—	38	115 015
72	55	17	37	4	33	249	6	243	
198	165	33	41	5	36	287	6	281	
55	48	7	2	2	—	31	—	31	115 016
30	20	10	25	2	23	173	2	171	
85	68	17	27	4	23	204	2	202	
75	68	7	8	3	5	27	1	26	115 054
43	28	15	26	2	24	184	—	184	
118	96	22	34	5	29	211	1	210	
257	229	28	21	10	11	136	9	127	115 021
229	182	47	130	11	119	959	12	947	
486	411	75	151	21	130	1 095	21	1 074	
24	21	3	3	1	2	14	—	14	115 022
12	9	3	9	—	9	84	—	84	
36	30	6	12	1	11	98	—	98	
112	93	19	8	2	6	40	4	36	115 024
60	44	16	36	3	33	275	1	274	
172	137	35	44	5	39	315	5	310	
40	35	5	4	1	3	23	1	22	115 053
24	12	12	20	2	18	135	1	134	
64	47	17	24	3	21	158	2	156	
781	705	76	58	32	26	253	15	238	115 028
559	441	118	285	30	255	1 513	10	1 503	
1 340	1 146	194	343	62	281	1 766	25	1 741	
99	87	12	9	5	4	45	2	43	115 029
60	40	20	22	3	19	257	2	255	
159	127	32	31	8	23	302	4	298	
21	20	1	1	—	1	9	—	9	115 034
9	4	5	12	—	12	90	—	90	
30	24	6	13	—	13	99	—	99	
36	31	5	6	3	3	16	—	16	115 037
28	23	5	18	3	15	135	2	133	
64	54	10	24	6	18	151	2	149	

Noch: 5. Einpersonenhaushalte in den Gemeinden Baden-Württembergs am 25. Mai 1987 nach Alter und Beteiligung am Erwerbsleben

Schl.-Nr.	Gemeinde	Geschlecht	Einpersonenhaushalte			Davon im Alter von ...					
			insgesamt	Erwerbstätige	Nicht-erwerbstätige	unter 20			20-40		
						zusammen	Erwerbstätige	Nicht-erwerbstätige	zusammen	Erwerbstätige	Nicht-erwerbstätige
			1	2	3	4	5	6	7	8	9
115 041	Renningen, Stadt	männlich	483	366	117	6	5	1	239	219	20
		weiblich	794	258	536	8	6	2	172	166	6
		insgesamt	1 277	624	653	14	11	3	411	385	26
115 042	Rutesheim	männlich	297	230	67	10	9	1	151	143	8
		weiblich	517	167	350	2	2	—	109	99	10
		insgesamt	814	397	417	12	11	1	260	242	18
115 044	Schönaich	männlich	445	360	85	8	6	2	228	217	11
		weiblich	579	197	382	8	8	—	132	118	14
		insgesamt	1 024	557	467	16	14	2	360	335	25
115 045	Sindelfingen, Stadt	männlich	4 446	3 796	650	65	58	7	2 189	2 010	179
		weiblich	4 074	1 549	2 525	71	54	17	1 009	920	89
		insgesamt	8 520	5 345	3 175	136	112	24	3 198	2 930	268
115 046	Steinenbronn	männlich	232	186	46	5	4	1	130	118	12
		weiblich	298	119	179	3	3	—	86	83	3
		insgesamt	530	305	225	8	7	1	216	201	15
115 048	Waldenbuch, Stadt	männlich	334	253	81	3	3	—	174	152	22
		weiblich	499	183	316	4	1	3	140	131	9
		insgesamt	833	436	397	7	4	3	314	283	31
115 050	Weil der Stadt, Stadt	männlich	692	512	180	8	7	1	361	307	54
		weiblich	947	300	647	10	6	4	203	171	32
		insgesamt	1 639	812	827	18	13	5	564	478	86
115 051	Weil im Schönbuch	männlich	302	228	74	3	2	1	171	155	16
		weiblich	480	152	328	3	3	—	103	99	4
		insgesamt	782	380	402	6	5	1	274	254	20
115 052	Weissach	männlich	285	229	56	5	5	—	158	145	13
		weiblich	328	106	222	2	2	—	71	66	5
		insgesamt	613	335	278	7	7	—	229	211	18
	Zusammen	männlich	16 237	12 933	3 304	235	197	38	8 439	7 573	866
		weiblich	21 601	8 043	13 558	377	291	86	5 594	5 020	574
		insgesamt	37 838	20 976	16 862	612	488	124	14 033	12 593	1 440
116	Esslingen										
116 081	Aichtal, Stadt	männlich	340	249	91	3	2	1	191	162	29
		weiblich	430	154	276	4	3	1	130	108	22
		insgesamt	770	403	367	7	5	2	321	270	51
116 076	Aichwald	männlich	298	218	80	5	5	—	156	136	20
		weiblich	391	134	257	10	7	3	82	71	11
		insgesamt	689	352	337	15	12	3	238	207	31
116 004	Altbach	männlich	269	214	55	4	4	—	121	113	8
		weiblich	399	140	259	1	—	1	88	82	6
		insgesamt	668	354	314	5	4	1	209	195	14
116 005	Altdorf	männlich	26	21	5	—	—	—	16	15	1
		weiblich	34	7	27	—	—	—	9	7	2
		insgesamt	60	28	32	—	—	—	25	22	3
116 006	Altenriet	männlich	33	20	13	—	—	—	16	13	3
		weiblich	67	19	48	—	—	—	17	16	1
		insgesamt	100	39	61	—	—	—	33	29	4
116 007	Baltmannsweiler	männlich	199	147	52	2	2	—	108	98	10
		weiblich	261	77	184	6	5	1	43	38	5
		insgesamt	460	224	236	8	7	1	151	136	15
116 008	Bempflingen	männlich	88	64	24	1	1	—	38	36	2
		weiblich	187	44	143	—	—	—	32	29	3
		insgesamt	275	108	167	1	1	—	70	65	5
116 011	Beuren	männlich	116	71	45	3	1	2	57	49	8
		weiblich	229	56	173	4	2	2	37	32	5
		insgesamt	345	127	218	7	3	4	94	81	13
116 012	Bissingen an der Teck	männlich	114	85	29	—	—	—	63	60	3
		weiblich	202	55	147	—	—	—	36	32	4
		insgesamt	316	140	176	—	—	—	99	92	7
116 014	Deizisau	männlich	265	209	56	3	3	—	111	102	9
		weiblich	391	136	255	3	2	1	93	86	7
		insgesamt	656	345	311	6	5	1	204	188	16

bis unter . . . Jahren									Schl.-Nr.
40-60			60-65			65 und mehr			
zu- sammen	Erwerbs- tätige	Nicht- erwerbs- tätige	zu- sammen	Erwerbs- tätige	Nicht- erwerbs- tätige	zu- sammen	Erwerbs- tätige	Nicht- erwerbs- tätige	
10	11	12	13	14	15	16	17	18	
143	133	10	16	7	9	79	2	77	115 041
94	77	17	56	6	50	464	3	461	
237	210	27	72	13	59	543	5	538	
84	74	10	7	4	3	45	—	45	115 042
74	61	13	41	4	37	291	1	290	
158	135	23	48	8	40	336	1	335	
140	130	10	10	7	3	59	—	59	115 044
77	62	15	34	4	30	328	5	323	
217	192	25	44	11	33	387	5	382	
1 774	1 675	99	94	43	51	324	10	314	115 045
660	522	138	354	39	315	1 980	14	1 966	
2 434	2 197	237	448	82	366	2 304	24	2 280	
63	57	6	8	6	2	26	1	25	115 046
33	24	9	21	4	17	155	5	150	
96	81	15	29	10	19	181	6	175	
100	91	9	9	4	5	48	3	45	115 048
65	47	18	37	3	34	253	1	252	
165	138	27	46	7	39	301	4	297	
210	187	23	22	10	12	91	1	90	115 050
137	101	36	84	11	73	513	11	502	
347	288	59	106	21	85	604	12	592	
79	68	11	12	3	9	37	—	37	115 051
58	43	15	50	5	45	266	2	264	
137	111	26	62	8	54	303	2	301	
77	75	2	12	3	9	33	1	32	115 052
38	31	7	28	4	24	189	3	186	
115	106	9	40	7	33	222	4	218	
5 405	4 909	496	431	190	241	1 727	64	1 663	
3 134	2 442	692	1 713	192	1 521	10 783	98	10 685	
8 539	7 351	1 188	2 144	382	1 762	12 510	162	12 348	
									116
90	81	9	10	3	7	46	1	45	116 081
54	38	16	34	3	31	208	2	206	
144	119	25	44	6	38	254	3	251	
78	74	4	8	1	7	51	2	49	116 076
58	48	10	29	4	25	212	4	208	
136	122	14	37	5	32	263	6	257	
93	90	3	9	5	4	42	2	40	116 004
66	53	13	27	5	22	217	—	217	
159	143	16	36	10	26	259	2	257	
6	5	1	1	1	—	3	—	3	116 005
—	—	—	4	—	4	21	—	21	
6	5	1	5	1	4	24	—	24	
9	7	2	2	—	2	6	—	6	116 006
5	3	2	5	—	5	40	—	40	
14	10	4	7	—	7	46	—	46	
59	46	13	3	—	3	27	1	26	116 007
39	31	8	19	2	17	154	1	153	
98	77	21	22	2	20	181	2	179	
24	24	—	6	2	4	19	1	18	116 008
22	15	7	16	—	16	117	—	117	
46	39	7	22	2	20	136	1	135	
27	21	6	1	—	1	28	—	28	116 011
23	18	5	29	3	26	136	1	135	
50	39	11	30	3	27	164	1	163	
26	24	2	4	1	3	21	—	21	116 012
24	17	7	12	3	9	130	3	127	
50	41	9	16	4	12	151	3	148	
107	99	8	10	3	7	34	2	32	116 014
51	42	9	44	5	39	200	1	199	
158	141	17	54	8	46	234	3	231	

Noch: 5. Einpersonenhaushalte in den Gemeinden Baden-Württembergs am 25. Mai 1987 nach Alter und Beteiligung am Erwerbsleben

Schl.-Nr.	Gemeinde	Geschlecht	Einpersonenhaushalte			Davon im Alter von . . .					
						unter 20			20-40		
			insgesamt	Erwerbstätige	Nicht-erwerbstätige	zusammen	Erwerbstätige	Nicht-erwerbstätige	zusammen	Erwerbstätige	Nicht-erwerbstätige
			1	2	3	4	5	6	7	8	9
116 015	Denkendorf	männlich	633	515	118	7	4	3	285	249	36
		weiblich	651	215	436	4	3	1	154	127	27
		insgesamt	1 284	730	554	11	7	4	439	376	63
116 016	Dettingen unter Teck	männlich	185	146	39	5	5	—	82	79	3
		weiblich	342	107	235	5	3	2	61	57	4
		insgesamt	527	253	274	10	8	2	143	136	7
116 018	Erkenbrechtsweiler	männlich	44	30	14	1	1	—	20	19	1
		weiblich	97	18	79	—	—	—	9	9	—
		insgesamt	141	48	93	1	1	—	29	28	1
116 019	Esslingen am Neckar, St.	männlich	7 680	5 652	2 028	153	97	56	4 147	3 280	867
		weiblich	9 358	3 418	5 940	160	111	49	2 595	2 123	472
		insgesamt	17 038	9 070	7 968	313	208	105	6 742	5 403	1 339
116 077	Filderstadt, Stadt	männlich	2 188	1 684	504	24	19	5	1 261	1 020	241
		weiblich	2 728	1 338	1 390	50	45	5	1 055	894	161
		insgesamt	4 916	3 022	1 894	74	64	10	2 316	1 914	402
116 020	Frickenhausen	männlich	353	237	116	3	3	—	180	141	39
		weiblich	617	158	459	7	4	3	118	93	25
		insgesamt	970	395	575	10	7	3	298	234	64
116 022	Großbettlingen	männlich	113	84	29	2	1	1	63	54	9
		weiblich	176	47	129	1	—	1	32	27	5
		insgesamt	289	131	158	3	1	2	95	81	14
116 027	Hochdorf	männlich	141	102	39	3	3	—	73	70	3
		weiblich	249	68	181	1	1	—	48	41	7
		insgesamt	390	170	220	4	4	—	121	111	10
116 029	Holzmaden	männlich	40	30	10	2	2	—	23	21	2
		weiblich	95	20	75	—	—	—	12	10	2
		insgesamt	135	50	85	2	2	—	35	31	4
116 033	Kirchheim u. Teck, Stadt	männlich	1 612	1 121	491	21	13	8	786	669	117
		weiblich	2 853	988	1 865	68	50	18	652	596	56
		insgesamt	4 465	2 109	2 356	89	63	26	1 438	1 265	173
116 035	Köngen	männlich	349	267	82	6	6	—	182	153	29
		weiblich	514	160	354	5	5	—	106	94	12
		insgesamt	863	427	436	11	11	—	288	247	41
116 036	Kohlberg	männlich	58	44	14	—	—	—	35	32	3
		weiblich	115	17	98	1	—	1	10	8	2
		insgesamt	173	61	112	1	—	1	45	40	5
116 078	Leinfeld.-Echterding., St.	männlich	2 135	1 631	504	31	24	7	1 173	986	187
		weiblich	3 012	1 305	1 707	26	22	4	912	792	120
		insgesamt	5 147	2 936	2 211	57	46	11	2 085	1 778	307
116 079	Lenningen	männlich	325	246	79	—	—	—	115	106	9
		weiblich	492	95	397	2	2	—	47	43	4
		insgesamt	817	341	476	2	2	—	162	149	13
116 037	Lichtenwald	männlich	59	46	13	1	1	—	36	35	1
		weiblich	121	45	76	—	—	—	34	30	4
		insgesamt	180	91	89	1	1	—	70	65	5
116 041	Neckartailfingen	männlich	102	69	33	3	3	—	51	44	7
		weiblich	190	57	133	1	1	—	44	36	8
		insgesamt	292	126	166	4	4	—	95	80	15
116 042	Neckartenzlingen	männlich	178	140	38	2	2	—	97	84	13
		weiblich	273	101	172	4	4	—	66	57	9
		insgesamt	451	241	210	6	6	—	163	141	22
116 043	Neidlingen	männlich	34	22	12	—	—	—	12	10	2
		weiblich	60	13	47	—	—	—	6	6	—
		insgesamt	94	35	59	—	—	—	18	16	2
116 046	Neuffen, Stadt	männlich	171	108	63	—	—	—	101	85	16
		weiblich	357	79	278	3	3	—	54	45	9
		insgesamt	528	187	341	3	3	—	155	130	25
116 047	Neuhausen a.d. Fildern	männlich	518	358	160	3	3	—	294	221	73
		weiblich	715	273	442	9	9	—	190	170	20
		insgesamt	1 233	631	602	12	12	—	484	391	93
116 048	Notzingen	männlich	95	69	26	2	1	1	54	48	6
		weiblich	150	33	117	—	—	—	19	18	1
		insgesamt	245	102	143	2	1	1	73	66	7

bis unter . . . Jahren									Schl.-Nr.
40-60			60-65			65 und mehr			
zu- sammen	Erwerbs- tätige	Nicht- erwerbs- tätige	zu- sammen	Erwerbs- tätige	Nicht- erwerbs- tätige	zu- sammen	Erwerbs- tätige	Nicht- erwerbs- tätige	
10	11	12	13	14	15	16	17	18	
273	253	20	12	7	5	56	2	54	116 015
104	80	24	49	4	45	340	1	339	
377	333	44	61	11	50	396	3	393	
62	57	5	3	2	1	33	3	30	116 016
43	35	8	36	4	32	197	8	189	
105	92	13	39	6	33	230	11	219	
13	10	3	—	—	—	10	—	10	116 018
8	7	1	12	—	12	68	2	66	
21	17	4	12	—	12	78	2	76	
2 365	2 129	236	230	120	110	785	26	759	116 019
1 342	1 055	287	662	86	576	4 599	43	4 556	
3 707	3 184	523	892	206	686	5 384	69	5 315	
666	611	55	49	27	22	188	7	181	116 077
424	348	76	212	39	173	987	12	975	
1 090	959	131	261	66	195	1 175	19	1 156	
103	88	15	9	5	4	58	—	58	116 020
77	57	20	45	2	43	370	2	368	
180	145	35	54	7	47	428	2	426	
29	26	3	3	2	1	16	1	15	116 022
21	18	3	17	1	16	105	1	104	
50	44	6	20	3	17	121	2	119	
33	27	6	5	2	3	27	—	27	116 027
35	23	12	17	2	15	148	1	147	
68	50	18	22	4	18	175	1	174	
8	6	2	1	1	—	6	—	6	116 029
8	7	1	6	2	4	69	1	68	
16	13	3	7	3	4	75	1	74	
494	419	75	46	16	30	265	4	261	116 033
367	301	66	233	22	211	1 533	19	1 514	
861	720	141	279	38	241	1 798	23	1 775	
114	101	13	10	6	4	37	1	36	116 035
75	52	23	50	6	44	278	3	275	
189	153	36	60	12	48	315	4	311	
16	12	4	—	—	—	7	—	7	116 036
9	7	2	10	2	8	85	—	85	
25	19	6	10	2	8	92	—	92	
663	582	81	67	33	34	201	6	195	116 078
550	451	99	237	25	212	1 287	15	1 272	
1 213	1 033	180	304	58	246	1 488	21	1 467	
148	139	9	5	1	4	57	—	57	116 079
56	39	17	50	2	48	337	9	328	
204	178	26	55	3	52	394	9	385	
11	9	2	2	—	2	9	1	8	116 037
15	12	3	7	3	4	65	—	65	
26	21	5	9	3	6	74	1	73	
25	22	3	2	—	2	21	—	21	116 041
24	19	5	17	1	16	104	—	104	
49	41	8	19	1	18	125	—	125	
60	54	6	1	—	1	18	—	18	116 042
41	33	8	25	5	20	137	2	135	
101	87	14	26	5	21	155	2	153	
14	12	2	2	—	2	6	—	6	116 043
5	5	—	6	1	5	43	1	42	
19	17	2	8	1	7	49	1	48	
31	23	8	3	—	3	36	—	36	116 046
38	30	8	29	1	28	233	—	233	
69	53	16	32	1	31	269	—	269	
144	130	14	13	3	10	64	1	63	116 047
97	77	20	60	14	46	359	3	356	
241	207	34	73	17	56	423	4	419	
22	19	3	3	1	2	14	—	14	116 048
13	11	2	11	3	8	107	1	106	
35	30	5	14	4	10	121	1	120	

Noch: 5. Einpersonenhaushalte in den Gemeinden Baden-Württembergs am 25. Mai 1987 nach Alter und Beteiligung am Erwerbsleben

Schl.-Nr.	Gemeinde	Geschlecht	Einpersonenhaushalte			Davon im Alter von ...					
			insgesamt	Erwerbstätige	Nicht-erwerbstätige	unter 20			20-40		
						zusammen	Erwerbstätige	Nicht-erwerbstätige	zusammen	Erwerbstätige	Nicht-erwerbstätige
			1	2	3	4	5	6	7	8	9
116 049	Nürtingen, Stadt	männlich	1 735	1 063	672	20	15	5	986	666	320
		weiblich	2 995	839	2 156	64	39	25	792	524	268
		insgesamt	4 730	1 902	2 828	84	54	30	1 778	1 190	588
116 050	Oberboihingen	männlich	189	134	55	2	2	—	99	77	22
		weiblich	287	76	211	2	—	2	56	47	9
		insgesamt	476	210	266	4	2	2	155	124	31
116 053	Ohmden	männlich	57	46	11	3	3	—	24	23	1
		weiblich	70	10	60	—	—	—	8	6	2
		insgesamt	127	56	71	3	3	—	32	29	3
116 080	Ostfildern, Stadt	männlich	1 581	1 159	422	17	12	5	864	704	160
		weiblich	2 427	1 022	1 405	37	30	7	760	680	80
		insgesamt	4 008	2 181	1 827	54	42	12	1 624	1 384	240
116 054	Owen, Stadt	männlich	105	69	36	2	1	1	52	46	6
		weiblich	186	41	145	—	—	—	23	22	1
		insgesamt	291	110	181	2	1	1	75	68	7
116 056	Plochingen, Stadt	männlich	846	668	178	8	2	6	409	345	64
		weiblich	1 004	323	681	14	10	4	214	193	21
		insgesamt	1 850	991	859	22	12	10	623	538	85
116 058	Reichenbach a. d. Fils	männlich	307	218	89	6	5	1	150	137	13
		weiblich	512	112	400	1	—	1	75	70	5
		insgesamt	819	330	489	7	5	2	225	207	18
116 063	Schlaitdorf	männlich	47	37	10	—	—	—	29	27	2
		weiblich	70	18	52	—	—	—	10	8	2
		insgesamt	117	55	62	—	—	—	39	35	4
116 068	Unterensingen	männlich	164	125	39	3	3	—	71	63	8
		weiblich	203	65	138	3	2	1	48	41	7
		insgesamt	367	190	177	6	5	1	119	104	15
116 070	Weilheim a.d.Teck,St.	männlich	305	235	70	8	7	1	147	142	5
		weiblich	452	117	335	6	5	1	70	68	2
		insgesamt	757	352	405	14	12	2	217	210	7
116 071	Wendlingen a.Neckar,St.	männlich	749	573	176	9	8	1	388	341	47
		weiblich	1 025	336	689	8	6	2	245	223	22
		insgesamt	1 774	909	865	17	14	3	633	564	69
116 072	Wernau (Neckar), Stadt	männlich	546	394	152	6	6	—	280	232	48
		weiblich	760	225	535	10	9	1	145	133	12
		insgesamt	1 306	619	687	16	15	1	425	365	60
116 073	Wolfschlugen	männlich	173	132	41	3	3	—	85	79	6
		weiblich	318	111	207	3	3	—	95	81	14
		insgesamt	491	243	248	6	6	—	180	160	20
	Zusammen	männlich	25 565	18 752	6 813	377	273	104	13 531	11 072	2 459
		weiblich	36 065	12 672	23 393	523	386	137	9 332	7 873	1 459
		insgesamt	61 630	31 424	30 206	900	659	241	22 863	18 945	3 918
117	Göppingen										
117 001	Adelberg	männlich	64	45	19	—	—	—	37	31	6
		weiblich	90	21	69	1	1	—	11	10	1
		insgesamt	154	66	88	1	1	—	48	41	7
117 002	Aichelberg	männlich	25	20	5	—	—	—	11	11	—
		weiblich	45	13	32	1	1	—	6	6	—
		insgesamt	70	33	37	1	1	—	17	17	—
117 003	Albershausen	männlich	108	76	32	—	—	—	48	45	3
		weiblich	220	56	164	3	2	1	34	28	6
		insgesamt	328	132	196	3	2	1	82	73	9
117 006	Bad Ditzgenbach	männlich	91	66	25	2	2	—	31	30	1
		weiblich	219	52	167	1	1	—	22	22	—
		insgesamt	310	118	192	3	3	—	53	52	1
117 007	Bad Überkingen	männlich	87	59	28	3	2	1	36	34	2
		weiblich	235	85	150	17	17	—	42	40	2
		insgesamt	322	144	178	20	19	1	78	74	4
117 009	Birenbach	männlich	45	26	19	—	—	—	21	16	5
		weiblich	88	29	59	—	—	—	25	22	3
		insgesamt	133	55	78	—	—	—	46	38	8

bis unter . . . Jahren									Schl.-Nr.
40-60			60-65			65 und mehr			
zu- sammen	Erwerbs- tätige	Nicht- erwerbs- tätige	zu- sammen	Erwerbs- tätige	Nicht- erwerbs- tätige	zu- sammen	Erwerbs- tätige	Nicht- erwerbs- tätige	
10	11	12	13	14	15	16	17	18	
439	357	82	50	19	31	240	6	234	116 049
334	242	92	232	21	211	1 573	13	1 560	
773	599	174	282	40	242	1 813	19	1 794	
59	53	6	5	1	4	24	1	23	116 050
38	25	13	19	2	17	172	2	170	
97	78	19	24	3	21	196	3	193	
20	19	1	1	-	1	9	1	8	116 053
5	4	1	7	-	7	50	-	50	
25	23	2	8	-	8	59	1	58	
459	420	39	41	16	25	200	7	193	116 080
365	283	82	169	11	158	1 096	18	1 078	
824	703	121	210	27	183	1 296	25	1 271	
25	20	5	2	1	1	24	1	23	116 054
25	16	9	18	1	17	120	2	118	
50	36	14	20	2	18	144	3	141	
327	300	27	28	15	13	74	6	68	116 056
135	103	32	79	9	70	562	8	554	
462	403	59	107	24	83	636	14	622	
88	68	20	14	8	6	49	-	49	116 058
58	37	21	47	4	43	331	1	330	
146	105	41	61	12	49	380	1	379	
10	10	-	2	-	2	6	-	6	116 063
11	9	2	3	-	3	46	1	45	
21	19	2	5	-	5	52	1	51	
57	53	4	8	5	3	25	1	24	116 068
24	19	5	16	1	15	112	2	110	
81	72	9	24	6	18	137	3	134	
82	75	7	16	9	7	52	2	50	116 070
39	30	9	50	7	43	287	7	280	
121	105	16	66	16	50	339	9	330	
238	213	25	26	11	15	88	-	88	116 071
132	96	36	73	2	71	567	9	558	
370	309	61	99	13	86	655	9	646	
166	146	20	21	9	12	73	1	72	116 072
109	77	32	56	3	53	440	3	437	
275	223	52	77	12	65	513	4	509	
47	44	3	8	5	3	30	1	29	116 073
38	24	14	25	2	23	157	1	156	
85	68	17	33	7	26	187	2	185	
7 830	6 978	852	742	341	401	3 085	88	2 997	
5 007	3 897	1 110	2 804	313	2 491	18 399	203	18 196	
12 837	10 875	1 962	3 546	654	2 892	21 484	291	21 193	
									117
16	14	2	2	-	2	9	-	9	117 001
10	8	2	7	1	6	61	1	60	
26	22	4	9	1	8	70	1	69	
10	9	1	-	-	-	4	-	4	117 002
7	6	1	6	-	6	25	-	25	
17	15	2	6	-	6	29	-	29	
35	30	5	3	1	2	22	-	22	117 003
29	23	6	14	1	13	140	2	138	
64	53	11	17	2	15	162	2	160	
33	33	-	-	-	-	25	1	24	117 006
33	23	10	15	3	12	148	3	145	
66	56	10	15	3	12	173	4	169	
22	21	1	3	2	1	23	-	23	117 007
31	22	9	17	5	12	128	1	127	
53	43	10	20	7	13	151	1	150	
10	9	1	4	1	3	10	-	10	117 009
14	7	7	6	-	6	43	-	43	
24	16	8	10	1	9	53	-	53	

Noch: 5. Einpersonenhaushalte in den Gemeinden Baden-Württembergs am 25. Mai 1987 nach Alter und Beteiligung am Erwerbsleben

Schl.-Nr.	Gemeinde	Geschlecht	Einpersonenhaushalte			Davon im Alter von ...					
			insgesamt	Erwerbstätige	Nicht-erwerbstätige	unter 20			20-40		
						zusammen	Erwerbstätige	Nicht-erwerbstätige	zusammen	Erwerbstätige	Nicht-erwerbstätige
			1	2	3	4	5	6	7	8	9
117 010	Böhenkirch	männlich	162	99	63	3	2	1	54	47	7
		weiblich	264	54	210	1	1	—	36	33	3
		insgesamt	426	153	273	4	3	1	90	80	10
117 011	Börtlingen	männlich	46	32	14	—	—	—	20	19	1
		weiblich	101	24	77	—	—	—	15	15	—
		insgesamt	147	56	91	—	—	—	35	34	1
117 012	Boll	männlich	212	153	59	—	—	—	95	87	8
		weiblich	473	170	303	11	8	3	108	94	14
		insgesamt	685	323	362	11	8	3	203	181	22
117 014	Deggingen	männlich	143	100	43	—	—	—	58	55	3
		weiblich	344	64	280	1	1	—	42	41	1
		insgesamt	487	164	323	1	1	—	100	96	4
117 015	Donzdorf, Stadt	männlich	361	257	104	5	3	2	167	146	21
		weiblich	630	152	478	6	3	3	92	86	6
		insgesamt	991	409	582	11	6	5	259	232	27
117 016	Drackenstein	männlich	9	7	2	—	—	—	2	2	—
		weiblich	10	2	8	—	—	—	—	—	—
		insgesamt	19	9	10	—	—	—	2	2	—
117 017	Dürnau	männlich	45	26	19	—	—	—	24	21	3
		weiblich	101	18	83	1	1	—	17	11	6
		insgesamt	146	44	102	1	1	—	41	32	9
117 018	Ebersbach a.d.Fils,St.	männlich	740	613	127	6	5	1	329	311	18
		weiblich	914	225	689	7	4	3	141	131	10
		insgesamt	1 654	838	816	13	9	4	470	442	28
117 019	Eislingen/Fils, Stadt	männlich	808	586	222	11	11	—	372	324	48
		weiblich	1 358	335	1 023	11	9	2	200	188	12
		insgesamt	2 166	921	1 245	22	20	2	572	512	60
117 020	Eschenbach	männlich	39	31	8	—	—	—	24	20	4
		weiblich	81	18	63	1	1	—	13	12	1
		insgesamt	120	49	71	1	1	—	37	32	5
117 023	Gammelshausen	männlich	46	34	12	—	—	—	22	20	2
		weiblich	48	11	37	—	—	—	7	7	—
		insgesamt	94	45	49	—	—	—	29	27	2
117 024	Geislingen a.d.St.,St.	männlich	1 276	824	452	9	8	1	581	480	101
		weiblich	2 337	511	1 826	26	17	9	305	282	23
		insgesamt	3 613	1 335	2 278	35	25	10	886	762	124
117 025	Gingen an der Fils	männlich	132	89	43	1	1	—	56	52	4
		weiblich	306	64	242	5	3	2	41	38	3
		insgesamt	438	153	285	6	4	2	97	90	7
117 026	Göppingen, Stadt	männlich	2 547	1 742	805	25	17	8	1 035	912	123
		weiblich	5 054	1 409	3 645	55	48	7	843	780	63
		insgesamt	7 601	3 151	4 450	80	65	15	1 878	1 692	186
117 028	Gruibingen	männlich	99	82	17	1	1	—	23	23	—
		weiblich	90	22	68	—	—	—	12	11	1
		insgesamt	189	104	85	1	1	—	35	34	1
117 029	Hattenhofen	männlich	79	63	16	—	—	—	41	38	3
		weiblich	107	22	85	—	—	—	17	14	3
		insgesamt	186	85	101	—	—	—	58	52	6
117 030	Heiningen	männlich	135	101	34	1	—	1	81	78	3
		weiblich	243	68	175	1	1	—	42	38	4
		insgesamt	378	169	209	2	1	1	123	116	7
117 031	Hohenstadt	männlich	5	3	2	1	1	—	3	2	1
		weiblich	18	2	16	1	1	—	1	—	1
		insgesamt	23	5	18	2	2	—	4	2	2
117 033	Kuchen	männlich	184	131	53	1	1	—	88	81	7
		weiblich	378	103	275	2	2	—	63	62	1
		insgesamt	562	234	328	3	3	—	151	143	8
117 061	Lauterstein, Stadt	männlich	60	36	24	1	1	—	25	23	2
		weiblich	169	27	142	—	—	—	10	8	2
		insgesamt	229	63	166	1	1	—	35	31	4
117 035	Mühlhausen im Tale	männlich	21	17	4	—	—	—	12	12	—
		weiblich	59	16	43	1	1	—	7	7	—
		insgesamt	80	33	47	1	1	—	19	19	—

bis unter . . . Jahren									Schl.-Nr.
40-60			60-65			65 und mehr			
zu- sammen	Erwerbs- tätige	Nicht- erwerbs- tätige	zu- sammen	Erwerbs- tätige	Nicht- erwerbs- tätige	zu- sammen	Erwerbs- tätige	Nicht- erwerbs- tätige	
10	11	12	13	14	15	16	17	18	
53	46	7	4	2	2	48	2	46	117 010
29	17	12	23	1	22	175	2	173	
82	63	19	27	3	24	223	4	219	
16	12	4	2	1	1	8	—	8	117 011
5	5	—	15	3	12	66	1	65	
21	17	4	17	4	13	74	1	73	
71	60	11	7	5	2	39	1	38	117 012
73	53	20	36	10	26	245	5	240	
144	113	31	43	15	28	284	6	278	
49	42	7	4	1	3	32	2	30	117 014
24	16	8	40	3	37	237	3	234	
73	58	15	44	4	40	269	5	264	
116	102	14	14	3	11	59	3	56	117 015
71	55	16	48	2	46	413	6	407	
187	157	30	62	5	57	472	9	463	
5	4	1	—	—	—	2	1	1	117 016
—	—	—	—	—	—	10	2	8	
5	4	1	—	—	—	12	3	9	
8	5	3	1	—	1	12	—	12	117 017
9	6	3	9	—	9	65	—	65	
17	11	6	10	—	10	77	—	77	
295	280	15	26	13	13	84	4	80	117 018
102	80	22	76	5	71	588	5	583	
397	360	37	102	18	84	672	9	663	
278	237	41	32	13	19	115	1	114	117 019
174	124	50	109	11	98	864	3	861	
452	361	91	141	24	117	979	4	975	
11	11	—	—	—	—	4	—	4	117 020
6	4	2	12	1	11	49	—	49	
17	15	2	12	1	11	53	—	53	
15	13	2	3	1	2	6	—	6	117 023
6	4	2	4	—	4	31	—	31	
21	17	4	7	1	6	37	—	37	
394	324	70	40	10	30	252	2	250	117 024
263	189	74	209	13	196	1 534	10	1 524	
657	513	144	249	23	226	1 786	12	1 774	
36	33	3	12	3	9	27	—	27	117 025
26	21	5	21	1	20	213	1	212	
62	54	8	33	4	29	240	1	239	
891	757	134	100	42	58	496	14	482	117 026
681	506	175	433	52	381	3 042	23	3 019	
1 572	1 263	309	533	94	439	3 538	37	3 501	
60	57	3	4	1	3	11	—	11	117 028
11	7	4	10	2	8	57	2	55	
71	64	7	14	3	11	68	2	66	
27	23	4	1	1	—	10	1	9	117 029
11	7	4	7	1	6	72	—	72	
38	30	8	8	2	6	82	1	81	
26	20	6	4	2	2	23	1	22	117 030
27	24	3	15	3	12	158	2	156	
53	44	9	19	5	14	181	3	178	
—	—	—	—	—	—	1	—	1	117 031
4	1	3	2	—	2	10	—	10	
4	1	3	2	—	2	11	—	11	
53	44	9	9	3	6	33	2	31	117 033
48	38	10	31	1	30	234	—	234	
101	82	19	40	4	36	267	2	265	
15	12	3	1	—	1	18	—	18	117 061
24	16	8	24	1	23	111	2	109	
39	28	11	25	1	24	129	2	127	
6	5	1	—	—	—	3	—	3	117 035
9	7	2	5	—	5	37	1	36	
15	12	3	5	—	5	40	1	39	

Noch: 5. Einpersonenhaushalte in den Gemeinden Baden-Württembergs am 25. Mai 1987 nach Alter und Beteiligung am Erwerbsleben

Schl.-Nr.	Gemeinde	Geschlecht	Einpersonenhaushalte			Davon im Alter von ...					
			insgesamt	Erwerbstätige	Nicht-erwerbstätige	unter 20			20-40		
						zusammen	Erwerbstätige	Nicht-erwerbstätige	zusammen	Erwerbstätige	Nicht-erwerbstätige
1			2	3		4	5	6	7	8	9
117 037	Ottenbach	männlich	42	29	13	1	1	—	20	18	2
		weiblich	105	23	82	—	—	—	13	13	—
		insgesamt	147	52	95	1	1	—	33	31	2
117 038	Rechberghausen	männlich	159	99	60	1	1	—	60	56	4
		weiblich	342	72	270	2	2	—	49	47	2
		insgesamt	501	171	330	3	3	—	109	103	6
117 042	Salach	männlich	228	162	66	3	3	—	96	92	4
		weiblich	463	95	368	4	3	1	55	51	4
		insgesamt	691	257	434	7	6	1	151	143	8
117 043	Schlat	männlich	58	43	15	—	—	—	31	30	1
		weiblich	99	18	81	—	—	—	6	5	1
		insgesamt	157	61	96	—	—	—	37	35	2
117 044	Schlierbach	männlich	87	62	25	1	—	1	34	33	1
		weiblich	166	24	142	—	—	—	20	18	2
		insgesamt	253	86	167	1	—	1	54	51	3
117 049	Süßen	männlich	367	267	100	5	5	—	159	148	11
		weiblich	602	141	461	4	3	1	91	91	—
		insgesamt	969	408	561	9	8	1	250	239	11
117 051	Uhingen	männlich	575	411	164	8	7	1	233	206	27
		weiblich	766	170	596	4	2	2	113	103	10
		insgesamt	1 341	581	760	12	9	3	346	309	37
117 053	Wäschenbeuren	männlich	59	35	24	2	2	—	21	20	1
		weiblich	155	22	133	—	—	—	14	13	1
		insgesamt	214	57	157	2	2	—	35	33	2
117 055	Wangen	männlich	101	71	30	1	1	—	45	43	2
		weiblich	182	39	143	1	1	—	29	28	1
		insgesamt	283	110	173	2	2	—	74	71	3
117 058	Wiesensteig, Stadt	männlich	97	72	25	2	2	—	52	48	4
		weiblich	153	31	122	1	1	—	19	17	2
		insgesamt	250	103	147	3	3	—	71	65	6
117 060	Zell unter Aichelberg	männlich	92	73	19	2	2	—	53	48	5
		weiblich	156	57	99	6	5	1	38	35	3
		insgesamt	248	130	118	8	7	1	91	83	8
	Zusammen	männlich	9 434	6 642	2 792	96	79	17	4 100	3 662	438
		weiblich	17 171	4 265	12 906	175	140	35	2 599	2 407	192
		insgesamt	26 605	10 907	15 698	271	219	52	6 699	6 069	630
118	Ludwigsburg										
118 001	Affalterbach	männlich	126	87	39	1	—	1	51	45	6
		weiblich	165	43	122	4	4	—	29	24	5
		insgesamt	291	130	161	5	4	1	80	69	11
118 003	Asperg, Stadt	männlich	608	450	158	7	7	—	316	289	27
		weiblich	947	288	659	10	7	3	193	169	24
		insgesamt	1 555	738	817	17	14	3	509	458	51
118 006	Benningen am Neckar	männlich	185	141	44	3	2	1	102	92	10
		weiblich	254	83	171	2	1	1	61	53	8
		insgesamt	439	224	215	5	3	2	163	145	18
118 007	Besigheim, Stadt	männlich	353	256	97	2	2	—	150	137	13
		weiblich	668	183	485	1	1	—	119	109	10
		insgesamt	1 021	439	582	3	3	—	269	246	23
118 079	Bietighm.-Bissingen, St.	männlich	1 674	1 245	429	23	14	9	788	693	95
		weiblich	2 645	854	1 791	38	29	9	554	507	47
		insgesamt	4 319	2 099	2 220	61	43	18	1 342	1 200	142
118 010	Bönnigheim, Stadt	männlich	238	174	64	3	3	—	117	99	18
		weiblich	417	120	297	5	2	3	96	68	28
		insgesamt	655	294	361	8	5	3	213	167	46
118 011	Ditzingen, Stadt	männlich	1 262	1 006	256	17	12	5	681	580	101
		weiblich	1 523	618	905	7	6	1	386	357	29
		insgesamt	2 785	1 624	1 161	24	18	6	1 067	937	130
118 012	Eberdingen	männlich	263	221	42	3	3	—	136	133	3
		weiblich	288	97	191	3	3	—	74	70	4
		insgesamt	551	318	233	6	6	—	210	203	7

bis unter . . . Jahren									Schl.-Nr.
40-60			60-65			65 und mehr			
zu- sammen	Erwerbs- tätige	Nicht- erwerbs- tätige	zu- sammen	Erwerbs- tätige	Nicht- erwerbs- tätige	zu- sammen	Erwerbs- tätige	Nicht- erwerbs- tätige	
10	11	12	13	14	15	16	17	18	
8	8	-	3	2	1	10	-	10	117 037
9	8	1	6	-	6	77	2	75	
17	16	1	9	2	7	87	2	85	
44	39	5	4	3	1	50	-	50	117 038
34	18	16	50	1	49	207	4	203	
78	57	21	54	4	50	257	4	253	
73	62	11	6	4	2	50	1	49	117 042
49	35	14	51	4	47	304	2	302	
122	97	25	57	8	49	354	3	351	
13	12	1	3	1	2	11	-	11	117 043
14	10	4	9	1	8	70	2	68	
27	22	5	12	2	10	81	2	79	
30	27	3	5	2	3	17	-	17	117 044
5	2	3	13	1	12	128	3	125	
35	29	6	18	3	15	145	3	142	
122	105	17	17	7	10	64	2	62	117 049
62	41	21	54	3	51	391	3	388	
184	146	38	71	10	61	455	5	450	
218	186	32	19	11	8	97	1	96	117 051
91	57	34	60	1	59	498	7	491	
309	243	66	79	12	67	595	8	587	
15	13	2	1	-	1	20	-	20	117 053
12	8	4	10	1	9	119	-	119	
27	21	6	11	1	10	139	-	139	
25	24	1	3	2	1	27	1	26	117 055
15	7	8	14	1	13	123	2	121	
40	31	9	17	3	14	150	3	147	
18	17	1	5	2	3	20	3	17	117 058
10	8	2	11	1	10	112	4	108	
28	25	3	16	3	13	132	7	125	
25	23	2	1	-	1	11	-	11	117 060
20	15	5	9	1	8	83	1	82	
45	38	7	10	1	9	94	1	93	
3 142	2 719	423	343	139	204	1 753	43	1 710	
2 048	1 478	570	1 481	135	1 346	10 868	105	10 763	
5 190	4 197	993	1 824	274	1 550	12 621	148	12 473	
									118
46	42	4	3	-	3	25	-	25	118 001
19	12	7	14	1	13	99	2	97	
65	54	11	17	1	16	124	2	122	
167	145	22	18	7	11	100	2	98	118 003
123	96	27	80	8	72	541	8	533	
290	241	49	98	15	83	641	10	631	
52	43	9	4	2	2	24	2	22	118 006
35	28	7	21	1	20	135	-	135	
87	71	16	25	3	22	159	2	157	
125	115	10	10	2	8	66	-	66	118 007
87	66	21	55	3	52	406	4	402	
212	181	31	65	5	60	472	4	468	
589	503	86	58	29	29	216	6	210	118 079
385	286	99	231	20	211	1 437	12	1 425	
974	789	185	289	49	240	1 653	18	1 635	
81	67	14	7	4	3	30	1	29	118 010
50	38	12	38	7	31	228	5	223	
131	105	26	45	11	34	258	6	252	
420	386	34	36	21	15	108	7	101	118 011
282	230	52	121	13	108	727	12	715	
702	616	86	157	34	123	835	19	816	
85	81	4	7	3	4	32	1	31	118 012
29	19	10	22	2	20	160	3	157	
114	100	14	29	5	24	192	4	188	

Noch: 5. Einpersonenhaushalte in den Gemeinden Baden-Württembergs am 25. Mai 1987 nach Alter und Beteiligung am Erwerbsleben

Schl.-Nr.	Gemeinde	Geschlecht	Einpersonenhaushalte			Davon im Alter von . . .					
			insgesamt	Erwerbstätige	Nicht-erwerbstätige	unter 20			20-40		
						zusammen	Erwerbstätige	Nicht-erwerbstätige	zusammen	Erwerbstätige	Nicht-erwerbstätige
			1	2	3	4	5	6	7	8	9
118 014	Erdmannhausen	männlich	156	110	46	1	1	—	82	78	4
		weiblich	232	61	171	2	1	1	45	40	5
		insgesamt	388	171	217	3	2	1	127	118	9
118 015	Erligheim	männlich	63	40	23	2	2	—	30	25	5
		weiblich	115	25	90	1	1	—	23	16	7
		insgesamt	178	65	113	3	3	—	53	41	12
118 078	Freiberg am Neckar, St.	männlich	609	478	131	6	5	1	335	296	39
		weiblich	894	341	553	12	9	3	260	236	24
		insgesamt	1 503	819	684	18	14	4	595	532	63
118 016	Freudental	männlich	79	58	21	—	—	—	41	39	2
		weiblich	97	25	72	—	—	—	18	17	1
		insgesamt	176	83	93	—	—	—	59	56	3
118 018	Gemmrighheim	männlich	99	72	27	1	1	—	47	44	3
		weiblich	168	36	132	—	—	—	24	22	2
		insgesamt	267	108	159	1	1	—	71	66	5
118 019	Gerlingen, Stadt	männlich	1 083	788	295	14	11	3	543	460	83
		weiblich	1 555	590	965	7	5	2	379	350	29
		insgesamt	2 638	1 378	1 260	21	16	5	922	810	112
118 021	Großbottwar, Stadt	männlich	235	161	74	9	4	5	101	90	11
		weiblich	449	118	331	5	3	2	69	63	6
		insgesamt	684	279	405	14	7	7	170	153	17
118 027	Hemmingen	männlich	338	280	58	4	2	2	179	168	11
		weiblich	374	153	221	2	2	—	98	92	6
		insgesamt	712	433	279	6	4	2	277	260	17
118 028	Hessigheim	männlich	39	24	15	1	1	—	21	19	2
		weiblich	111	23	88	1	1	—	12	11	1
		insgesamt	150	47	103	2	2	—	33	30	3
118 077	Ingersheim	männlich	155	116	39	1	—	1	81	74	7
		weiblich	288	91	197	2	1	1	72	64	8
		insgesamt	443	207	236	3	1	2	153	138	15
118 040	Kirchheim am Neckar	männlich	147	100	47	4	2	2	65	60	5
		weiblich	324	82	242	4	4	—	58	43	15
		insgesamt	471	182	289	8	6	2	123	103	20
118 080	Korntal-Münchingen, St.	männlich	1 002	791	211	20	16	4	517	457	60
		weiblich	1 546	627	919	26	14	12	401	372	29
		insgesamt	2 548	1 418	1 130	46	30	16	918	829	89
118 046	Kornwestheim, Stadt	männlich	1 949	1 490	459	23	18	5	980	871	109
		weiblich	2 415	858	1 557	18	11	7	578	522	56
		insgesamt	4 364	2 348	2 016	41	29	12	1 558	1 393	165
118 047	Löchgau	männlich	139	97	42	4	2	2	75	69	6
		weiblich	255	55	200	—	—	—	35	35	—
		insgesamt	394	152	242	4	2	2	110	104	6
118 048	Ludwigsburg, Stadt	männlich	5 223	3 794	1 429	110	93	17	2 602	2 223	379
		weiblich	8 682	3 157	5 525	168	139	29	2 350	1 955	395
		insgesamt	13 905	6 951	6 954	278	232	46	4 952	4 178	774
118 049	Marbach am Neckar, St.	männlich	560	402	158	6	4	2	312	272	40
		weiblich	1 065	323	742	7	6	1	206	185	21
		insgesamt	1 625	725	900	13	10	3	518	457	61
118 050	Markgröningen, Stadt	männlich	534	404	130	5	5	—	298	250	48
		weiblich	791	306	485	9	8	1	208	200	8
		insgesamt	1 325	710	615	14	13	1	506	450	56
118 051	Möglingen	männlich	563	476	87	4	3	1	269	243	26
		weiblich	634	277	357	4	2	2	193	177	16
		insgesamt	1 197	753	444	8	5	3	462	420	42
118 053	Mundelsheim	männlich	87	66	21	1	1	—	38	35	3
		weiblich	167	37	130	1	—	1	23	23	—
		insgesamt	254	103	151	2	1	1	61	58	3
118 054	Murr	männlich	154	119	35	1	1	—	65	63	2
		weiblich	259	92	167	—	—	—	59	57	2
		insgesamt	413	211	202	1	1	—	124	120	4
118 059	Oberriexingen, Stadt	männlich	61	52	9	—	—	—	34	33	1
		weiblich	127	34	93	2	2	—	25	24	1
		insgesamt	188	86	102	2	2	—	59	57	2

bis unter . . . Jahren									Schl.-Nr.
40–60			60–65			65 und mehr			
zu- sammen	Erwerbs- tätige	Nicht- erwerbs- tätige	zu- sammen	Erwerbs- tätige	Nicht- erwerbs- tätige	zu- sammen	Erwerbs- tätige	Nicht- erwerbs- tätige	
10	11	12	13	14	15	16	17	18	
37	30	7	5	–	5	31	1	30	118 014
27	18	9	21	1	20	137	1	136	
64	48	16	26	1	25	168	2	166	
17	12	5	1	1	–	13	–	13	118 015
10	8	2	11	–	11	70	–	70	
27	20	7	12	1	11	83	–	83	
177	162	15	25	14	11	66	1	65	118 078
124	89	35	73	5	68	425	2	423	
301	251	50	98	19	79	491	3	488	
20	18	2	–	–	–	18	1	17	118 016
10	7	3	8	1	7	61	–	61	
30	25	5	8	1	7	79	1	78	
26	26	–	4	1	3	21	–	21	118 018
16	13	3	13	1	12	115	–	115	
42	39	3	17	2	15	136	–	136	
346	293	53	39	21	18	141	3	138	118 019
272	211	61	132	18	114	765	6	759	
618	504	114	171	39	132	906	9	897	
77	66	11	8	1	7	40	–	40	118 021
62	45	17	37	4	33	276	3	273	
139	111	28	45	5	40	316	3	313	
119	107	12	6	1	5	30	2	28	118 027
70	55	15	26	3	23	178	1	177	
189	162	27	32	4	28	208	3	205	
6	3	3	–	–	–	11	1	10	118 028
11	7	4	9	1	8	78	3	75	
17	10	7	9	1	8	89	4	85	
42	38	4	7	3	4	24	1	23	118 077
32	23	9	30	2	28	152	1	151	
74	61	13	37	5	32	176	2	174	
41	37	4	4	1	3	33	–	33	118 040
40	27	13	36	7	29	186	1	185	
81	64	17	40	8	32	219	1	218	
323	297	26	34	16	18	108	5	103	118 080
256	210	46	94	18	76	769	13	756	
579	507	72	128	34	94	877	18	859	
645	577	68	59	19	40	242	5	237	118 046
395	299	96	185	21	164	1 239	5	1 234	
1 040	876	164	244	40	204	1 481	10	1 471	
31	25	6	4	1	3	25	–	25	118 047
28	18	10	25	–	25	167	2	165	
59	43	16	29	1	28	192	2	190	
1 665	1 389	276	189	71	118	657	18	639	118 048
1 232	950	282	682	74	608	4 250	39	4 211	
2 897	2 339	558	871	145	726	4 907	57	4 850	
138	117	21	15	7	8	89	2	87	118 049
148	114	34	76	9	67	628	9	619	
286	231	55	91	16	75	717	11	706	
149	137	12	22	10	12	60	2	58	118 050
108	84	24	72	13	59	394	1	393	
257	221	36	94	23	71	454	3	451	
242	224	18	9	5	4	39	1	38	118 051
114	94	20	43	3	40	280	1	279	
356	318	38	52	8	44	319	2	317	
33	29	4	2	–	2	13	1	12	118 053
16	12	4	10	1	9	117	1	116	
49	41	8	12	1	11	130	2	128	
66	55	11	2	–	2	20	–	20	118 054
41	28	13	33	3	30	126	4	122	
107	83	24	35	3	32	146	4	142	
18	16	2	4	3	1	5	–	5	118 059
12	8	4	13	–	13	75	–	75	
30	24	6	17	3	14	80	–	80	

Noch: 5. Einpersonenhaushalte in den Gemeinden Baden-Württembergs am 25. Mai 1987 nach Alter und Beteiligung am Erwerbsleben

Schl.-Nr.	Gemeinde	Geschlecht	Einpersonenhaushalte			Davon im Alter von . . .					
						unter 20			20-40		
			insgesamt	Erwerbstätige	Nicht-erwerbstätige	zusammen	Erwerbstätige	Nicht-erwerbstätige	zusammen	Erwerbstätige	Nicht-erwerbstätige
			1	2	3	4	5	6	7	8	9
118 060	Oberstenfeld	männlich	236	175	61	8	7	1	105	92	13
		weiblich	345	87	258	2	2	—	53	49	4
		insgesamt	581	262	319	10	9	1	158	141	17
118 063	Pleidelsheim	männlich	132	108	24	2	1	1	75	69	6
		weiblich	224	84	140	1	1	—	55	49	6
		insgesamt	356	192	164	3	2	1	130	118	12
118 081	Remseck am Neckar	männlich	883	729	154	4	4	—	463	431	32
		weiblich	996	383	613	13	11	2	250	238	12
		insgesamt	1 879	1 112	767	17	15	2	713	669	44
118 076	Sachsenheim, Stadt	männlich	492	353	139	9	8	1	229	195	34
		weiblich	914	224	690	54	4	50	162	140	22
		insgesamt	1 406	577	829	63	12	51	391	335	56
118 067	Schwieberdingen	männlich	468	392	76	2	2	—	278	260	18
		weiblich	498	209	289	3	3	—	132	124	8
		insgesamt	966	601	365	5	5	—	410	384	26
118 068	Sersheim	männlich	135	86	49	1	1	—	61	56	5
		weiblich	221	46	175	1	—	1	30	26	4
		insgesamt	356	132	224	2	1	1	91	82	9
118 070	Steinheim a.d. Murr, St.	männlich	315	219	96	5	—	5	148	134	14
		weiblich	556	166	390	14	9	5	109	98	11
		insgesamt	871	385	486	19	9	10	257	232	25
118 071	Tamm	männlich	451	358	93	3	3	—	262	242	20
		weiblich	558	251	307	6	6	—	184	160	24
		insgesamt	1 009	609	400	9	9	—	446	402	44
118 073	Vaihingen a.d. Enz, St.	männlich	885	654	231	9	9	—	394	343	51
		weiblich	1 348	344	1 004	8	7	1	230	210	20
		insgesamt	2 233	998	1 235	17	16	1	624	553	71
118 074	Walheim	männlich	101	71	30	—	—	—	41	38	3
		weiblich	178	51	127	1	1	—	24	23	1
		insgesamt	279	122	157	1	1	—	65	61	4
	Zusammen	männlich	22 082	16 643	5 439	319	250	69	11 112	9 797	1 315
		weiblich	33 293	11 442	21 851	444	306	138	7 877	6 978	899
		insgesamt	55 375	28 085	27 290	763	556	207	18 989	16 775	2 214
119	Rems-Murr-Kreis										
119 001	Alfdorf	männlich	177	121	56	2	1	1	67	59	8
		weiblich	267	63	204	2	1	1	29	28	1
		insgesamt	444	184	260	4	2	2	96	87	9
119 003	Allmersbach im Tal	männlich	116	93	23	3	2	1	64	61	3
		weiblich	174	38	136	—	—	—	26	26	—
		insgesamt	290	131	159	3	2	1	90	87	3
119 004	Althütte	männlich	112	81	31	2	2	—	46	42	4
		weiblich	217	59	158	3	3	—	29	29	—
		insgesamt	329	140	189	5	5	—	75	71	4
119 087	Aspach	männlich	229	164	65	2	1	1	127	106	21
		weiblich	370	77	293	7	3	4	64	50	14
		insgesamt	599	241	358	9	4	5	191	156	35
119 006	Auenwald	männlich	139	95	44	1	—	1	58	55	3
		weiblich	260	75	185	5	4	1	47	45	2
		insgesamt	399	170	229	6	4	2	105	100	5
119 008	Backnang, Stadt	männlich	1 602	1 093	509	19	15	4	825	667	158
		weiblich	2 476	776	1 700	31	27	4	488	452	36
		insgesamt	4 078	1 869	2 209	50	42	8	1 313	1 119	194
119 089	Berglen	männlich	204	147	57	1	1	—	101	97	4
		weiblich	323	104	219	3	2	1	78	72	6
		insgesamt	527	251	276	4	3	1	179	169	10
119 018	Burgstetten	männlich	85	57	28	1	1	—	41	38	3
		weiblich	154	39	115	1	—	1	30	27	3
		insgesamt	239	96	143	2	1	1	71	65	6
119 020	Fellbach, Stadt	männlich	2 513	1 894	619	35	30	5	1 276	1 099	177
		weiblich	3 918	1 461	2 457	30	27	3	981	891	90
		insgesamt	6 431	3 355	3 076	65	57	8	2 257	1 990	267

bis unter . . . Jahren									Schl.-Nr.
40-60			60-65			65 und mehr			
zu- sammen	Erwerbs- tätige	Nicht- erwerbs- tätige	zu- sammen	Erwerbs- tätige	Nicht- erwerbs- tätige	zu- sammen	Erwerbs- tätige	Nicht- erwerbs- tätige	
10	11	12	13	14	15	16	17	18	
81	74	7	6	2	4	36	-	36	118 060
47	27	20	35	5	30	208	4	204	
128	101	27	41	7	34	244	4	240	
38	37	1	1	1	-	16	-	16	118 063
32	27	5	15	4	11	121	3	118	
70	64	6	16	5	11	137	3	134	
313	283	30	21	8	13	82	3	79	118 081
163	126	37	83	3	80	487	5	482	
476	409	67	104	11	93	569	8	561	
164	142	22	18	7	11	72	1	71	118 076
119	77	42	73	2	71	506	1	505	
283	219	64	91	9	82	578	2	576	
145	127	18	7	3	4	36	-	36	118 067
84	74	10	33	4	29	246	4	242	
229	201	28	40	7	33	282	4	278	
32	28	4	4	1	3	37	-	37	118 068
27	18	9	17	1	16	146	1	145	
59	46	13	21	2	19	183	1	182	
98	83	15	6	2	4	58	-	58	118 070
68	48	20	50	4	46	315	7	308	
166	131	35	56	6	50	373	7	366	
126	112	14	9	1	8	51	-	51	118 071
96	79	17	32	2	30	240	4	236	
222	191	31	41	3	38	291	4	287	
317	288	29	28	11	17	137	3	134	118 073
149	104	45	116	16	100	845	7	838	
466	392	74	144	27	117	982	10	972	
36	30	6	7	3	4	17	-	17	118 074
33	25	8	21	2	19	99	-	99	
69	55	14	28	5	23	116	-	116	
7 133	6 244	889	689	282	407	2 829	70	2 759	
4 852	3 700	1 152	2 686	283	2 403	17 434	175	17 259	
11 985	9 944	2 041	3 375	565	2 810	20 263	245	20 018	
									119
65	56	9	11	4	7	32	1	31	119 001
29	21	8	26	4	22	181	9	172	
94	77	17	37	8	29	213	10	203	
33	28	5	5	2	3	11	-	11	119 003
17	12	5	16	-	16	115	-	115	
50	40	10	21	2	19	126	-	126	
40	35	5	4	2	2	20	-	20	119 004
21	18	3	15	3	12	149	6	143	
61	53	8	19	5	14	169	6	163	
64	55	9	7	2	5	29	-	29	119 087
48	22	26	28	1	27	223	1	222	
112	77	35	35	3	32	252	1	251	
47	39	8	4	1	3	29	-	29	119 006
30	23	7	18	1	17	160	2	158	
77	62	15	22	2	20	189	2	187	
482	397	85	48	10	38	228	4	224	119 008
358	267	91	215	22	193	1 384	8	1 376	
840	664	176	263	32	231	1 612	12	1 600	
58	46	12	5	2	3	39	1	38	119 089
35	25	10	27	1	26	180	4	176	
93	71	22	32	3	29	219	5	214	
23	17	6	5	1	4	15	-	15	119 018
19	9	10	16	3	13	88	-	88	
42	26	16	21	4	17	103	-	103	
828	720	108	65	32	33	309	13	296	119 020
587	467	120	272	46	226	2 048	30	2 018	
1 415	1 187	228	337	78	259	2 357	43	2 314	

Noch: 5. Einpersonenhaushalte in den Gemeinden Baden-Württembergs am 25. Mai 1987 nach Alter und Beteiligung am Erwerbsleben

Schl.-Nr.	Gemeinde	Geschlecht	Einpersonenhaushalte			Davon im Alter von ...					
			insgesamt	Erwerbstätige	Nicht-erwerbstätige	unter 20			20-40		
						zusammen	Erwerbstätige	Nicht-erwerbstätige	zusammen	Erwerbstätige	Nicht-erwerbstätige
			1	2	3	4	5	6	7	8	9
119 024	Großerlach	männlich	62	36	26	1	1	—	21	19	2
		weiblich	105	24	81	1	1	—	15	13	2
		insgesamt	167	60	107	2	2	—	36	32	4
119 037	Kaisersbach	männlich	80	47	33	4	4	—	31	29	2
		weiblich	119	33	86	7	7	—	15	15	—
		insgesamt	199	80	119	11	11	—	46	44	2
119 093	Kernen im Remstal	männlich	712	597	115	11	10	1	357	334	23
		weiblich	1 158	594	564	21	20	1	399	380	19
		insgesamt	1 870	1 191	679	32	30	2	756	714	42
119 038	Kirchberg an der Murr	männlich	116	80	36	—	—	—	49	46	3
		weiblich	163	33	130	2	1	1	25	21	4
		insgesamt	279	113	166	2	1	1	74	67	7
119 041	Korb	männlich	410	320	90	9	7	2	228	207	21
		weiblich	647	239	408	9	8	1	167	159	8
		insgesamt	1 057	559	498	18	15	3	395	366	29
119 042	Leutenbach	männlich	390	314	76	3	2	1	211	196	15
		weiblich	502	177	325	10	8	2	128	121	7
		insgesamt	892	491	401	13	10	3	339	317	22
119 044	Murrhardt, Stadt	männlich	518	319	199	8	6	2	235	209	26
		weiblich	1 047	267	780	14	7	7	158	137	21
		insgesamt	1 565	586	979	22	13	9	393	346	47
119 053	Oppenweiler	männlich	148	93	55	2	2	—	76	66	10
		weiblich	227	53	174	—	—	—	38	31	7
		insgesamt	375	146	229	2	2	—	114	97	17
119 055	Plüderhausen	männlich	331	252	79	6	3	3	152	143	9
		weiblich	557	152	405	3	3	—	90	82	8
		insgesamt	888	404	484	9	6	3	242	225	17
119 090	Remshalden	männlich	572	428	144	11	6	5	293	260	33
		weiblich	856	259	597	3	2	1	189	176	13
		insgesamt	1 428	687	741	14	8	6	482	436	46
119 061	Rudersberg	männlich	396	286	110	3	3	—	194	175	19
		weiblich	583	151	432	2	2	—	90	84	6
		insgesamt	979	437	542	5	5	—	284	259	25
119 067	Schorndorf, Stadt	männlich	1 555	1 104	451	20	16	4	729	627	102
		weiblich	2 788	876	1 912	40	30	10	551	499	52
		insgesamt	4 343	1 980	2 363	60	46	14	1 280	1 126	154
119 068	Schwaikheim	männlich	309	235	74	3	3	—	150	140	10
		weiblich	507	163	344	5	4	1	103	101	2
		insgesamt	816	398	418	8	7	1	253	241	12
119 069	Spiegelberg	männlich	48	25	23	—	—	—	15	13	2
		weiblich	92	14	78	1	—	1	9	6	3
		insgesamt	140	39	101	1	—	1	24	19	5
119 075	Sulzbach an der Murr	männlich	145	87	58	5	4	1	59	47	12
		weiblich	317	83	234	3	3	—	60	56	4
		insgesamt	462	170	292	8	7	1	119	103	16
119 076	Urbach	männlich	256	189	67	2	2	—	132	120	12
		weiblich	497	96	401	2	1	1	64	57	7
		insgesamt	753	285	468	4	3	1	196	177	19
119 079	Waiblingen, Stadt	männlich	2 566	1 917	649	33	23	10	1 343	1 155	188
		weiblich	3 824	1 453	2 371	40	29	11	980	907	73
		insgesamt	6 390	3 370	3 020	73	52	21	2 323	2 062	261
119 091	Weinstadt, Stadt	männlich	1 118	821	297	11	10	1	604	510	94
		weiblich	1 597	625	972	11	10	1	428	401	27
		insgesamt	2 715	1 446	1 269	22	20	2	1 032	911	121
119 083	Weissach im Tal	männlich	258	163	95	1	1	—	164	117	47
		weiblich	298	85	213	2	2	—	69	65	4
		insgesamt	556	248	308	3	3	—	233	182	51
119 084	Welzheim, Stadt	männlich	360	268	92	10	7	3	181	165	16
		weiblich	720	222	498	9	9	—	153	141	12
		insgesamt	1 080	490	590	19	16	3	334	306	28
119 085	Winnenden, Stadt	männlich	974	747	227	10	9	1	496	441	55
		weiblich	1 674	526	1 148	23	20	3	331	305	26
		insgesamt	2 648	1 273	1 375	33	29	4	827	746	81

bis unter . . . Jahren									Schl.-Nr.
40-60			60-65			65 und mehr			
zu- sammen	Erwerbs- tätige	Nicht- erwerbs- tätige	zu- sammen	Erwerbs- tätige	Nicht- erwerbs- tätige	zu- sammen	Erwerbs- tätige	Nicht- erwerbs- tätige	
10	11	12	13	14	15	16	17	18	
21	13	8	3	2	1	16	1	15	119 024
12	8	4	11	1	10	66	1	65	
33	21	12	14	3	11	82	2	80	
24	14	10	1	—	1	20	—	20	119 037
7	5	2	17	3	14	73	3	70	
31	19	12	18	3	15	93	3	90	
261	244	17	16	7	9	67	2	65	119 093
207	176	31	78	13	65	453	5	448	
468	420	48	94	20	74	520	7	513	
35	34	1	6	—	6	26	—	26	119 038
17	10	7	13	1	12	106	—	106	
52	44	8	19	1	18	132	—	132	
118	102	16	7	4	3	48	—	48	119 041
89	66	23	57	3	54	325	3	322	
207	168	39	64	7	57	373	3	370	
127	108	19	8	6	2	41	2	39	119 042
59	43	16	41	3	38	264	2	262	
186	151	35	49	9	40	305	4	301	
144	95	49	26	7	19	105	2	103	119 044
145	100	45	97	14	83	633	9	624	
289	195	94	123	21	102	738	11	727	
38	25	13	6	—	6	26	—	26	119 053
27	18	9	16	2	14	146	2	144	
65	43	22	22	2	20	172	2	170	
107	101	6	14	4	10	52	1	51	119 055
80	56	24	48	8	40	336	3	333	
187	157	30	62	12	50	388	4	384	
179	157	22	12	2	10	77	3	74	119 090
82	68	14	69	7	62	513	6	507	
261	225	36	81	9	72	590	9	581	
130	105	25	8	3	5	61	—	61	119 061
66	55	11	63	5	58	362	5	357	
196	160	36	71	8	63	423	5	418	
498	437	61	49	16	33	259	8	251	119 067
394	300	94	271	34	237	1 532	13	1 519	
892	737	155	320	50	270	1 791	21	1 770	
102	88	14	11	3	8	43	1	42	119 068
73	53	20	35	4	31	291	1	290	
175	141	34	46	7	39	334	2	332	
13	11	2	4	1	3	16	—	16	119 069
9	7	2	8	1	7	65	—	65	
22	18	4	12	2	10	81	—	81	
37	32	5	7	1	6	37	3	34	119 075
34	19	15	20	3	17	200	2	198	
71	51	20	27	4	23	237	5	232	
73	62	11	8	5	3	41	—	41	119 076
52	35	17	40	3	37	339	—	339	
125	97	28	48	8	40	380	—	380	
808	712	96	83	21	62	299	6	293	119 079
610	475	135	296	27	269	1 898	15	1 883	
1 418	1 187	231	379	48	331	2 197	21	2 176	
322	286	36	32	12	20	149	3	146	119 091
224	185	39	126	20	106	808	9	799	
546	471	75	158	32	126	957	12	945	
51	42	9	6	3	3	36	—	36	119 083
23	15	8	29	3	26	175	—	175	
74	57	17	35	6	29	211	—	211	
101	86	15	20	10	10	48	—	48	119 084
85	55	30	58	9	49	415	8	407	
186	141	45	78	19	59	463	8	455	
319	285	34	24	8	16	125	4	121	119 085
234	176	58	147	15	132	939	10	929	
553	461	92	171	23	148	1 064	14	1 050	

Noch: 5. Einpersonenhaushalte in den Gemeinden Baden-Württembergs am 25. Mai 1987 nach Alter und Beteiligung am Erwerbsleben

Schl.-Nr.	Gemeinde	Geschlecht	Einpersonenhaushalte			Davon im Alter von ...					
			insgesamt	Erwerbstätige	Nicht-erwerbstätige	unter 20			20-40		
						zusammen	Erwerbstätige	Nicht-erwerbstätige	zusammen	Erwerbstätige	Nicht-erwerbstätige
			1	2	3	4	5	6	7	8	9
119 086	Winterbach	männlich	235	179	56	4	3	1	122	108	14
		weiblich	457	148	309	1	1	—	93	89	4
		insgesamt	692	327	365	5	4	1	215	197	18
	Zusammen	männlich	16 736	12 252	4 484	223	175	48	8 447	7 351	1 096
		weiblich	26 894	8 965	17 929	291	235	56	5 927	5 466	461
		insgesamt	43 630	21 217	22 413	514	410	104	14 374	12 817	1 557
	Region Mittlerer Neckar	männlich	148 411	107 569	40 842	2 177	1 533	644	76 588	61 807	14 781
		weiblich	210 269	75 786	134 483	3 186	2 309	877	54 248	45 569	8 679
		insgesamt	358 680	183 355	175 325	5 363	3 842	1 521	130 836	107 376	23 460
Region Franken											
121 000	Stadtkreis										
	Heilbronn, Stadt	männlich	6 486	3 995	2 491	174	68	106	3 170	2 304	866
		weiblich	11 362	3 308	8 054	208	121	87	2 418	1 945	473
		insgesamt	17 848	7 303	10 545	382	189	193	5 588	4 249	1 339
	Landkreise										
125	Heilbronn										
125 001	Abstatt	männlich	79	63	16	—	—	—	47	45	2
		weiblich	114	29	85	1	1	—	17	14	3
		insgesamt	193	92	101	1	1	—	64	59	5
125 005	Bad Friedrichshall, St.	männlich	482	344	138	9	8	1	239	224	15
		weiblich	894	313	581	21	18	3	206	192	14
		insgesamt	1 376	657	719	30	26	4	445	416	29
125 006	Bad Rappenau, Stadt	männlich	472	292	180	5	2	3	182	170	12
		weiblich	1 025	222	803	7	7	—	141	131	10
		insgesamt	1 497	514	983	12	9	3	323	301	22
125 007	Bad Wimpfen, Stadt	männlich	238	158	80	2	—	2	115	101	14
		weiblich	457	95	362	5	5	—	60	54	6
		insgesamt	695	253	442	7	5	2	175	155	20
125 008	Beilstein, Stadt	männlich	194	146	48	3	3	—	87	78	9
		weiblich	287	92	195	2	2	—	54	49	5
		insgesamt	481	238	243	5	5	—	141	127	14
125 013	Brackenheim, Stadt	männlich	347	241	106	4	4	—	184	161	23
		weiblich	662	175	487	10	10	—	116	102	14
		insgesamt	1 009	416	593	14	14	—	300	263	37
125 017	Cleebronn	männlich	51	35	16	—	—	—	23	22	1
		weiblich	121	23	98	1	1	—	9	6	3
		insgesamt	172	58	114	1	1	—	32	28	4
125 021	Eberstadt	männlich	90	65	25	9	4	5	41	36	5
		weiblich	148	36	112	6	4	2	22	21	1
		insgesamt	238	101	137	15	8	7	63	57	6
125 024	Ellhofen	männlich	110	87	23	—	—	—	64	58	6
		weiblich	161	55	106	2	2	—	42	41	1
		insgesamt	271	142	129	2	2	—	106	99	7
125 026	Eppingen, Stadt	männlich	439	269	170	8	6	2	197	155	42
		weiblich	948	184	764	21	14	7	156	100	56
		insgesamt	1 387	453	934	29	20	9	353	255	98
125 027	Erlenbach	männlich	146	105	41	1	1	—	79	70	9
		weiblich	250	82	168	2	1	1	67	63	4
		insgesamt	396	187	209	3	2	1	146	133	13
125 030	Flein	männlich	205	134	71	4	4	—	108	85	23
		weiblich	424	140	284	5	4	1	111	91	20
		insgesamt	629	274	355	9	8	1	219	176	43
125 034	Gemmingen	männlich	84	52	32	1	1	—	37	34	3
		weiblich	189	29	160	1	—	1	15	15	—
		insgesamt	273	81	192	2	1	1	52	49	3
125 038	Güglingen, Stadt	männlich	157	114	43	5	5	—	68	63	5
		weiblich	238	61	177	2	2	—	40	37	3
		insgesamt	395	175	220	7	7	—	108	100	8
125 039	Gundelsheim, Stadt	männlich	166	108	58	—	—	—	66	58	8
		weiblich	373	84	289	1	1	—	48	44	4
		insgesamt	539	192	347	1	1	—	114	102	12

bis unter . . . Jahren									Schl.-Nr.
40–60			60–65			65 und mehr			
zu- sammen	Erwerbs- tätige	Nicht- erwerbs- tätige	zu- sammen	Erwerbs- tätige	Nicht- erwerbs- tätige	zu- sammen	Erwerbs- tätige	Nicht- erwerbs- tätige	
10	11	12	13	14	15	16	17	18	
73	63	10	8	4	4	28	1	27	119 086
61	45	16	37	4	33	265	9	256	
134	108	26	45	8	37	293	10	283	
5 221	4 495	726	513	175	338	2 332	56	2 276	
3 734	2 834	900	2 210	264	1 946	14 732	166	14 566	
8 955	7 329	1 626	2 723	439	2 284	17 064	222	16 842	
47 996	41 731	6 265	4 413	1 919	2 494	17 237	579	16 658	
31 643	24 684	6 959	16 171	2 018	14 153	105 021	1 206	103 815	
79 639	66 415	13 224	20 584	3 937	16 647	122 258	1 785	120 473	

Region Franken

1 939	1 533	406	222	73	149	981	17	964	121 000
1 525	1 107	418	905	89	816	6 306	46	6 260	
3 464	2 640	824	1 127	162	965	7 287	63	7 224	
									125
21	18	3	2	–	2	9	–	9	125 001
16	13	3	10	1	9	70	–	70	
37	31	6	12	1	11	79	–	79	
125	103	22	18	6	12	91	3	88	125 005
117	88	29	68	9	59	482	6	476	
242	191	51	86	15	71	573	9	564	
135	110	25	29	5	24	121	5	116	125 006
118	69	49	101	10	91	658	5	653	
253	179	74	130	15	115	779	10	769	
68	53	15	7	2	5	46	2	44	125 007
43	28	15	34	4	30	315	4	311	
111	81	30	41	6	35	361	6	355	
67	59	8	8	4	4	29	2	27	125 008
41	32	9	26	6	20	164	3	161	
108	91	17	34	10	24	193	5	188	
76	68	8	13	5	8	70	3	67	125 013
75	51	24	68	9	59	393	3	390	
151	119	32	81	14	67	463	6	457	
16	13	3	3	–	3	9	–	9	125 017
19	14	5	6	–	6	86	2	84	
35	27	8	9	–	9	95	2	93	
27	23	4	4	2	2	9	–	9	125 021
13	9	4	14	2	12	93	–	93	
40	32	8	18	4	14	102	–	102	
32	27	5	3	2	1	11	–	11	125 024
15	8	7	12	–	12	90	4	86	
47	35	12	15	2	13	101	4	97	
127	100	27	19	5	14	88	3	85	125 026
90	57	33	95	8	87	586	5	581	
217	157	60	114	13	101	674	8	666	
36	34	2	5	–	5	25	–	25	125 027
21	16	5	17	2	15	143	–	143	
57	50	7	22	2	20	168	–	168	
49	42	7	7	2	5	37	1	36	125 030
53	39	14	31	1	30	224	5	219	
102	81	21	38	3	35	261	6	255	
23	16	7	3	–	3	20	1	19	125 034
14	8	6	17	3	14	142	3	139	
37	24	13	20	3	17	162	4	158	
51	44	7	4	2	2	29	–	29	125 038
30	19	11	24	1	23	142	2	140	
81	63	18	28	3	25	171	2	169	
57	47	10	8	2	6	35	1	34	125 039
43	28	15	35	7	28	246	4	242	
100	75	25	43	9	34	281	5	276	

Noch: 5. Einpersonenhaushalte in den Gemeinden Baden-Württembergs am 25. Mai 1987 nach Alter und Beteiligung am Erwerbsleben

Schl.-Nr.	Gemeinde	Geschlecht	Einpersonenhaushalte			Davon im Alter von ...					
			insgesamt	Erwerbstätige	Nicht-erwerbstätige	unter 20			20-40		
						zusammen	Erwerbstätige	Nicht-erwerbstätige	zusammen	Erwerbstätige	Nicht-erwerbstätige
			1	2	3	4	5	6	7	8	9
125 111	Hardthausen am Kocher	männlich	66	42	24	—	—	—	29	28	1
		weiblich	147	25	122	1	—	1	14	13	1
		insgesamt	213	67	146	1	—	1	43	41	2
125 046	Ilfeld	männlich	227	162	65	2	2	—	109	99	10
		weiblich	386	119	267	3	3	—	73	69	4
		insgesamt	613	281	332	5	5	—	182	168	14
125 047	Ittlingen	männlich	58	35	23	1	1	—	26	20	6
		weiblich	112	15	97	—	—	—	13	10	3
		insgesamt	170	50	120	1	1	—	39	30	9
125 048	Jagsthausen	männlich	29	20	9	—	—	—	15	14	1
		weiblich	88	15	73	—	—	—	7	6	1
		insgesamt	117	35	82	—	—	—	22	20	2
125 049	Kirchart	männlich	84	49	35	3	2	1	30	24	6
		weiblich	202	35	167	2	2	—	21	19	2
		insgesamt	286	84	202	5	4	1	51	43	8
125 113	Langenbrettach	männlich	61	42	19	2	2	—	29	26	3
		weiblich	135	26	109	—	—	—	16	15	1
		insgesamt	196	68	128	2	2	—	45	41	4
125 056	Lauffen am Neckar, St.	männlich	314	223	91	5	5	—	142	130	12
		weiblich	733	207	526	8	6	2	117	105	12
		insgesamt	1 047	430	617	13	11	2	259	235	24
125 057	Lehrensteinsfeld	männlich	30	23	7	—	—	—	14	14	—
		weiblich	62	13	49	—	—	—	5	5	—
		insgesamt	92	36	56	—	—	—	19	19	—
125 058	Leingarten	männlich	232	156	76	2	2	—	101	93	8
		weiblich	494	115	379	1	—	1	86	76	10
		insgesamt	726	271	455	3	2	1	187	169	18
125 059	Löwenstein, Stadt	männlich	97	79	18	—	—	—	61	59	2
		weiblich	208	98	110	8	8	—	57	54	3
		insgesamt	305	177	128	8	8	—	118	113	5
125 061	Massenbachhausen	männlich	43	32	11	2	1	1	14	14	—
		weiblich	110	23	87	1	—	1	17	14	3
		insgesamt	153	55	98	3	1	2	31	28	3
125 063	Möckmühl, Stadt	männlich	191	139	52	7	7	—	93	88	5
		weiblich	368	92	276	10	9	1	57	55	2
		insgesamt	559	231	328	17	16	1	150	143	7
125 065	Neckarsulm, Stadt	männlich	1 167	926	241	11	10	1	579	530	49
		weiblich	1 512	397	1 115	6	3	3	260	238	22
		insgesamt	2 679	1 323	1 356	17	13	4	839	768	71
125 066	Neckarwestheim	männlich	357	330	27	7	7	—	163	159	4
		weiblich	132	24	108	1	1	—	13	12	1
		insgesamt	489	354	135	8	8	—	176	171	5
125 068	Neudenau, Stadt	männlich	92	53	39	—	—	—	33	30	3
		weiblich	237	38	199	2	2	—	15	14	1
		insgesamt	329	91	238	2	2	—	48	44	4
125 069	Neuenstadt a.Kocher,St.	männlich	181	139	42	2	1	1	97	91	6
		weiblich	338	86	252	3	3	—	61	55	6
		insgesamt	519	225	294	5	4	1	158	146	12
125 074	Nordheim	männlich	125	75	50	1	1	—	61	52	9
		weiblich	300	57	243	1	1	—	35	32	3
		insgesamt	425	132	293	2	2	—	96	84	12
125 110	Obersulm	männlich	298	192	106	3	2	1	146	117	29
		weiblich	659	161	498	8	5	3	107	99	8
		insgesamt	957	353	604	11	7	4	253	216	37
125 078	Oedheim	männlich	101	53	48	1	—	1	39	35	4
		weiblich	246	50	196	2	2	—	24	22	2
		insgesamt	347	103	244	3	2	1	63	57	6
125 079	Offenau	männlich	67	45	22	1	1	—	39	32	7
		weiblich	128	29	99	—	—	—	17	14	3
		insgesamt	195	74	121	1	1	—	56	46	10
125 081	Pfaffenhofen	männlich	57	41	16	—	—	—	24	22	2
		weiblich	119	17	102	1	1	—	10	9	1
		insgesamt	176	58	118	1	1	—	34	31	3

bis unter . . . Jahren									Schl.-Nr.
40-60			60-65			65 und mehr			
zu- sammen	Erwerbs- tätige	Nicht- erwerbs- tätige	zu- sammen	Erwerbs- tätige	Nicht- erwerbs- tätige	zu- sammen	Erwerbs- tätige	Nicht- erwerbs- tätige	
10	11	12	13	14	15	16	17	18	
16	13	3	—	—	—	21	1	20	125 111
20	11	9	12	—	12	100	1	99	
36	24	12	12	—	12	121	2	119	
67	57	10	10	2	8	39	2	37	125 046
46	38	8	30	5	25	234	4	230	
113	95	18	40	7	33	273	6	267	
14	13	1	5	1	4	12	—	12	125 047
8	4	4	11	1	10	80	—	80	
22	17	5	16	2	14	92	—	92	
6	5	1	1	1	—	7	—	7	125 048
9	8	1	9	1	8	63	—	63	
15	13	2	10	2	8	70	—	70	
29	22	7	2	1	1	20	—	20	125 049
23	12	11	20	—	20	136	2	134	
52	34	18	22	1	21	156	2	154	
13	12	1	4	2	2	13	—	13	125 113
11	5	6	19	3	16	89	3	86	
24	17	7	23	5	18	102	3	99	
105	85	20	9	3	6	53	—	53	125 056
110	76	34	68	10	58	430	10	420	
215	161	54	77	13	64	483	10	473	
10	9	1	1	—	1	5	—	5	125 057
12	7	5	5	1	4	40	—	40	
22	16	6	6	1	5	45	—	45	
66	55	11	11	6	5	52	—	52	125 058
46	29	17	49	4	45	312	6	306	
112	84	28	60	10	50	364	6	358	
20	20	—	2	—	2	14	—	14	125 059
36	28	8	21	7	14	86	1	85	
56	48	8	23	7	16	100	1	99	
20	16	4	1	—	1	6	1	5	125 061
15	9	6	12	—	12	65	—	65	
35	25	10	13	—	13	71	1	70	
44	39	5	7	1	6	40	4	36	125 063
32	20	12	32	5	27	237	3	234	
76	59	17	39	6	33	277	7	270	
416	376	40	31	9	22	130	1	129	125 065
174	129	45	149	22	127	923	5	918	
590	505	85	180	31	149	1 053	6	1 047	
165	163	2	4	1	3	18	—	18	125 066
16	11	5	12	—	12	90	—	90	
181	174	7	16	1	15	108	—	108	
26	23	3	5	—	5	28	—	28	125 068
25	10	15	31	10	21	164	2	162	
51	33	18	36	10	26	192	2	190	
49	44	5	3	2	1	30	1	29	125 069
27	20	7	40	4	36	207	4	203	
76	64	12	43	6	37	237	5	232	
27	21	6	3	—	3	33	1	32	125 074
29	21	8	29	2	27	206	1	205	
56	42	14	32	2	30	239	2	237	
83	70	13	7	1	6	59	2	57	125 110
69	49	20	56	3	53	419	5	414	
152	119	33	63	4	59	478	7	471	
26	18	8	5	—	5	30	—	30	125 078
32	22	10	27	2	25	161	2	159	
58	40	18	32	2	30	191	2	189	
14	12	2	2	—	2	11	—	11	125 079
19	14	5	12	1	11	80	—	80	
33	26	7	14	1	13	91	—	91	
21	18	3	3	1	2	9	—	9	125 081
12	6	6	13	1	12	83	—	83	
33	24	9	16	2	14	92	—	92	

Noch: 5. Einpersonenhaushalte in den Gemeinden Baden-Württembergs am 25. Mai 1987 nach Alter und Beteiligung am Erwerbsleben

Schl.-Nr.	Gemeinde	Geschlecht	Einpersonenhaushalte			Davon im Alter von ...					
			insgesamt	Erwerbstätige	Nicht-erwerbstätige	unter 20			20-40		
						zusammen	Erwerbstätige	Nicht-erwerbstätige	zusammen	Erwerbstätige	Nicht-erwerbstätige
			1	2	3	4	5	6	7	8	9
125 084	Roigheim	männlich	27	16	11	1	1	—	7	6	1
		weiblich	82	12	70	1	1	—	9	9	—
		insgesamt	109	28	81	2	2	—	16	15	1
125 086	Schwaigern, Stadt	männlich	517	389	128	32	26	6	300	268	32
		weiblich	730	254	476	34	29	5	185	161	24
		insgesamt	1 247	643	604	66	55	11	485	429	56
125 087	Siegelsbach	männlich	32	22	10	1	1	—	14	13	1
		weiblich	84	19	65	1	—	1	10	9	1
		insgesamt	116	41	75	2	1	1	24	22	2
125 094	Talheim	männlich	124	87	37	1	1	—	53	43	10
		weiblich	198	40	158	1	1	—	38	30	8
		insgesamt	322	127	195	2	2	—	91	73	18
125 096	Untereisesheim	männlich	65	55	10	1	1	—	37	37	—
		weiblich	149	53	96	—	—	—	31	30	1
		insgesamt	214	108	106	1	1	—	68	67	1
125 098	Untergruppenbach	männlich	213	145	68	—	—	—	103	93	10
		weiblich	337	87	250	2	2	—	58	55	3
		insgesamt	550	232	318	2	2	—	161	148	13
125 102	Weinsberg, Stadt	männlich	410	295	115	5	2	3	225	193	32
		weiblich	730	238	492	12	8	4	169	153	16
		insgesamt	1 140	533	607	17	10	7	394	346	48
125 103	Widdern, Stadt	männlich	47	35	12	1	1	—	26	25	1
		weiblich	79	13	66	2	2	—	7	4	3
		insgesamt	126	48	78	3	3	—	33	29	4
125 107	Wüstenrot	männlich	147	78	69	—	—	—	50	47	3
		weiblich	382	81	301	2	2	—	45	40	5
		insgesamt	529	159	370	2	2	—	95	87	8
125 108	Zaberfeld	männlich	79	53	26	1	1	—	31	30	1
		weiblich	169	31	138	—	—	—	18	17	1
		insgesamt	248	84	164	1	1	—	49	47	2
	Zusammen	männlich	8 798	6 244	2 554	144	116	28	4 227	3 792	435
		weiblich	15 947	4 090	11 857	200	163	37	2 699	2 404	295
		insgesamt	24 745	10 334	14 411	344	279	65	6 926	6 196	730
126	Hohenlohekreis										
126 011	Bretzfeld	männlich	234	160	74	5	5	—	116	107	9
		weiblich	417	100	317	3	2	1	61	58	3
		insgesamt	651	260	391	8	7	1	177	165	12
126 020	Dörzbach	männlich	39	31	8	—	—	—	16	16	—
		weiblich	96	20	76	2	2	—	12	12	—
		insgesamt	135	51	84	2	2	—	28	28	—
126 028	Forchtenberg, Stadt	männlich	100	64	36	—	—	—	37	36	1
		weiblich	173	32	141	2	—	2	18	18	—
		insgesamt	273	96	177	2	—	2	55	54	1
126 039	Ingelfingen, Stadt	männlich	134	93	41	2	2	—	59	54	5
		weiblich	304	98	206	5	5	—	58	56	2
		insgesamt	438	191	247	7	7	—	117	110	7
126 045	Krautheim, Stadt	männlich	102	59	43	5	1	4	35	33	2
		weiblich	177	43	134	6	3	3	32	28	4
		insgesamt	279	102	177	11	4	7	67	61	6
126 046	Künzelsau, Stadt	männlich	414	297	117	13	11	2	210	178	32
		weiblich	927	291	636	10	8	2	181	168	13
		insgesamt	1 341	588	753	23	19	4	391	346	45
126 047	Kupferzell	männlich	113	86	27	—	—	—	47	45	2
		weiblich	266	55	211	9	1	8	105	36	69
		insgesamt	379	141	238	9	1	8	152	81	71
126 056	Mulfingen	männlich	54	44	10	2	1	1	25	25	—
		weiblich	105	27	78	1	1	—	20	18	2
		insgesamt	159	71	88	3	2	1	45	43	2
126 058	Neuenstein, Stadt	männlich	158	110	48	3	2	1	82	79	3
		weiblich	277	54	223	1	1	—	39	31	8
		insgesamt	435	164	271	4	3	1	121	110	11

bis unter . . . Jahren									Schl.-Nr.
40-60			60-65			65 und mehr			
zu- sammen	Erwerbs- tätige	Nicht- erwerbs- tätige	zu- sammen	Erwerbs- tätige	Nicht- erwerbs- tätige	zu- sammen	Erwerbs- tätige	Nicht- erwerbs- tätige	
10	11	12	13	14	15	16	17	18	
9	8	1	2	1	1	8	-	8	125 084
4	1	3	6	-	6	62	1	61	
13	9	4	8	1	7	70	1	69	
106	88	18	16	4	12	63	3	60	125 086
86	55	31	76	7	69	349	2	347	
192	143	49	92	11	81	412	5	407	
9	6	3	2	1	1	6	1	5	125 087
8	6	2	13	4	9	52	-	52	
17	12	5	15	5	10	58	1	57	
44	41	3	1	1	-	25	1	24	125 094
15	8	7	24	1	23	120	-	120	
59	49	10	25	2	23	145	1	144	
17	17	-	1	-	1	9	-	9	125 096
20	19	1	19	4	15	79	-	79	
37	36	1	20	4	16	88	-	88	
58	50	8	9	2	7	43	-	43	125 098
43	24	19	25	3	22	209	3	206	
101	74	27	34	5	29	252	3	249	
107	90	17	19	8	11	54	2	52	125 102
92	66	26	60	7	53	397	4	393	
199	156	43	79	15	64	451	6	445	
11	9	2	1	-	1	8	-	8	125 103
9	5	4	7	1	6	54	1	53	
20	14	6	8	1	7	62	1	61	
45	30	15	6	-	6	46	1	45	125 107
39	30	9	37	5	32	259	4	255	
84	60	24	43	5	38	305	5	300	
21	21	-	-	-	-	26	1	25	125 108
15	12	3	19	2	17	117	-	117	
36	33	3	19	2	17	143	1	142	
2 574	2 208	366	306	85	221	1 547	43	1 504	
1 810	1 234	576	1 501	179	1 322	9 737	110	9 627	
4 384	3 442	942	1 807	264	1 543	11 284	153	11 131	
									126
56	46	10	13	2	11	44	-	44	126 011
42	29	13	43	6	37	268	5	263	
98	75	23	56	8	48	312	5	307	
14	13	1	2	2	-	7	-	7	126 020
5	3	2	7	2	5	70	1	69	
19	16	3	9	4	5	77	1	76	
35	26	9	8	2	6	20	-	20	126 028
20	12	8	15	2	13	118	-	118	
55	38	17	23	4	19	138	-	138	
36	31	5	7	3	4	30	3	27	126 039
36	30	6	18	1	17	187	6	181	
72	61	11	25	4	21	217	9	208	
37	24	13	5	-	5	20	1	19	126 045
15	9	6	18	1	17	106	2	104	
52	33	19	23	1	22	126	3	123	
112	98	14	15	6	9	64	4	60	126 046
126	103	23	78	7	71	532	5	527	
238	201	37	93	13	80	596	9	587	
42	38	4	5	3	2	19	-	19	126 047
12	9	3	16	8	8	124	1	123	
54	47	7	21	11	10	143	1	142	
19	17	2	2	1	1	6	-	6	126 056
6	5	1	8	1	7	70	2	68	
25	22	3	10	2	8	76	2	74	
38	28	10	3	-	3	32	1	31	126 058
26	20	6	20	1	19	191	1	190	
64	48	16	23	1	22	223	2	221	

Noch: 5. Einpersonenhaushalte in den Gemeinden Baden-Württembergs am 25. Mai 1987 nach Alter und Beteiligung am Erwerbsleben

Schl.-Nr.	Gemeinde	Geschlecht	Einpersonenhaushalte			Davon im Alter von ...					
						unter 20			20-40		
			insgesamt	Erwerbstätige	Nicht-erwerbstätige	zusammen	Erwerbstätige	Nicht-erwerbstätige	zusammen	Erwerbstätige	Nicht-erwerbstätige
			1	2	3	4	5	6	7	8	9
126 060	Niedernhall, Stadt	männlich	111	81	30	1	1	—	49	45	4
		weiblich	196	48	148	2	2	—	32	30	2
		insgesamt	307	129	178	3	3	—	81	75	6
126 066	Öhringen, Stadt	männlich	579	387	192	13	10	3	271	236	35
		weiblich	1 251	357	894	8	6	2	235	211	24
		insgesamt	1 830	744	1 086	21	16	5	506	447	59
126 069	Pfedelbach	männlich	181	127	54	4	3	1	83	80	3
		weiblich	333	83	250	4	4	—	45	42	3
		insgesamt	514	210	304	8	7	1	128	122	6
126 072	Schöntal	männlich	85	58	27	—	—	—	34	30	4
		weiblich	232	33	199	—	—	—	16	16	—
		insgesamt	317	91	226	—	—	—	50	46	4
126 085	Waldenburg, Stadt	männlich	133	65	68	6	—	6	84	40	44
		weiblich	334	55	279	35	8	27	183	37	146
		insgesamt	467	120	347	41	8	33	267	77	190
126 086	Weißbach	männlich	53	42	11	—	—	—	17	16	1
		weiblich	77	18	59	—	—	—	11	10	1
		insgesamt	130	60	70	—	—	—	28	26	2
126 094	Zweiflingen	männlich	35	21	14	—	—	—	11	9	2
		weiblich	48	13	35	4	4	—	7	7	—
		insgesamt	83	34	49	4	4	—	18	16	2
	Zusammen	männlich	2 525	1 725	800	54	36	18	1 176	1 029	147
		weiblich	5 213	1 327	3 886	92	47	45	1 055	778	277
		insgesamt	7 738	3 052	4 686	146	83	63	2 231	1 807	424
127	Schwäbisch Hall										
127 008	Blaufelden	männlich	88	63	25	2	2	—	25	24	1
		weiblich	178	40	138	3	3	—	17	17	—
		insgesamt	266	103	163	5	5	—	42	41	1
127 009	Braunsbach	männlich	47	32	15	1	1	—	20	19	1
		weiblich	105	23	82	—	—	—	15	14	1
		insgesamt	152	55	97	1	1	—	35	33	2
127 012	Bühlertann	männlich	46	34	12	1	1	—	17	17	—
		weiblich	98	13	85	—	—	—	9	9	—
		insgesamt	144	47	97	1	1	—	26	26	—
127 013	Bühlerzell	männlich	30	22	8	—	—	—	16	15	1
		weiblich	71	8	63	—	—	—	3	1	2
		insgesamt	101	30	71	—	—	—	19	16	3
127 014	Crailsheim, Stadt	männlich	959	625	334	14	8	6	442	377	65
		weiblich	1 885	450	1 435	26	17	9	312	277	35
		insgesamt	2 844	1 075	1 769	40	25	15	754	654	100
127 102	Fichtenau	männlich	100	54	46	—	—	—	32	30	2
		weiblich	229	41	188	3	2	1	23	21	2
		insgesamt	329	95	234	3	2	1	55	51	4
127 023	Fichtenberg	männlich	60	43	17	1	1	—	25	24	1
		weiblich	136	19	117	—	—	—	12	10	2
		insgesamt	196	62	134	1	1	—	37	34	3
127 103	Frankenhardt	männlich	70	50	20	—	—	—	36	35	1
		weiblich	136	21	115	—	—	—	11	9	2
		insgesamt	206	71	135	—	—	—	47	44	3
127 025	Gaildorf, Stadt	männlich	361	242	119	4	3	1	154	134	20
		weiblich	675	177	498	5	4	1	104	92	12
		insgesamt	1 036	419	617	9	7	2	258	226	32
127 032	Gerabronn, Stadt	männlich	119	81	38	—	—	—	57	52	5
		weiblich	233	48	185	—	—	—	28	25	3
		insgesamt	352	129	223	—	—	—	85	77	8
127 043	Ilshofen, Stadt	männlich	101	65	36	1	1	—	46	41	5
		weiblich	183	30	153	2	1	1	27	24	3
		insgesamt	284	95	189	3	2	1	73	65	8
127 046	Kirchberg a.d. Jagst, St.	männlich	112	78	34	5	4	1	59	52	7
		weiblich	207	59	148	9	9	—	36	32	4
		insgesamt	319	137	182	14	13	1	95	84	11

bis unter . . . Jahren									Schl.-Nr.
40-60			60-65			65 und mehr			
zu- sammen	Erwerbs- tätige	Nicht- erwerbs- tätige	zu- sammen	Erwerbs- tätige	Nicht- erwerbs- tätige	zu- sammen	Erwerbs- tätige	Nicht- erwerbs- tätige	
10	11	12	13	14	15	16	17	18	
42	33	9	4	2	2	15	-	15	126 060
15	10	5	18	4	14	129	2	127	
57	43	14	22	6	16	144	2	142	
167	129	38	21	7	14	107	5	102	126 066
162	115	47	89	14	75	757	11	746	
329	244	85	110	21	89	864	16	848	
52	40	12	6	3	3	36	1	35	126 069
36	29	7	31	4	27	217	4	213	
88	69	19	37	7	30	253	5	248	
26	23	3	9	4	5	16	1	15	126 072
21	11	10	23	4	19	172	2	170	
47	34	13	32	8	24	188	3	185	
29	24	5	2	1	1	12	-	12	126 085
17	8	9	16	2	14	83	-	83	
46	32	14	18	3	15	95	-	95	
22	21	1	6	4	2	8	1	7	126 086
8	6	2	7	1	6	51	1	50	
30	27	3	13	5	8	59	2	57	
11	9	2	4	2	2	9	1	8	126 094
3	1	2	2	1	1	32	-	32	
14	10	4	6	3	3	41	1	40	
738	600	138	112	42	70	445	18	427	
550	400	150	409	59	350	3 107	43	3 064	
1 288	1 000	288	521	101	420	3 552	61	3 491	
									127
40	35	5	3	2	1	18	-	18	127 008
13	13	-	19	1	18	126	6	120	
53	48	5	22	3	19	144	6	138	
17	12	5	1	-	1	8	-	8	127 009
7	4	3	10	3	7	73	2	71	
24	16	8	11	3	8	81	2	79	
14	13	1	3	1	2	11	2	9	127 012
7	4	3	14	-	14	68	-	68	
21	17	4	17	1	16	79	2	77	
10	6	4	2	1	1	2	-	2	127 013
8	5	3	10	-	10	50	2	48	
18	11	7	12	1	11	52	2	50	
276	219	57	38	13	25	189	8	181	127 014
195	124	71	190	20	170	1 162	12	1 150	
471	343	128	228	33	195	1 351	20	1 331	
26	20	6	4	3	1	38	1	37	127 102
18	7	11	17	3	14	168	8	160	
44	27	17	21	6	15	206	9	197	
20	17	3	3	1	2	11	-	11	127 023
13	8	5	11	1	10	100	-	100	
33	25	8	14	2	12	111	-	111	
16	11	5	4	3	1	14	1	13	127 103
15	10	5	10	1	9	100	1	99	
31	21	10	14	4	10	114	2	112	
116	98	18	13	5	8	74	2	72	127 025
90	64	26	73	10	63	403	7	396	
206	162	44	86	15	71	477	9	468	
32	26	6	7	2	5	23	1	22	127 032
21	15	6	20	5	15	164	3	161	
53	41	12	27	7	20	187	4	183	
27	20	7	6	3	3	21	-	21	127 043
14	3	11	15	-	15	125	2	123	
41	23	18	21	3	18	146	2	144	
25	18	7	4	2	2	19	2	17	127 046
18	15	3	18	3	15	126	-	126	
43	33	10	22	5	17	145	2	143	

Noch: 5. Einpersonenhaushalte in den Gemeinden Baden-Württembergs am 25. Mai 1987 nach Alter und Beteiligung am Erwerbsleben

Schl.-Nr.	Gemeinde	Geschlecht	Einpersonenhaushalte			Davon im Alter von . . .					
						unter 20			20-40		
			insgesamt	Erwerbstätige	Nicht-erwerbstätige	zusammen	Erwerbstätige	Nicht-erwerbstätige	zusammen	Erwerbstätige	Nicht-erwerbstätige
			1	2	3	4	5	6	7	8	9
127 101	Kreßberg	männlich	82	42	40	—	—	—	25	19	6
		weiblich	131	19	112	1	1	—	13	10	3
		insgesamt	213	61	152	1	1	—	38	29	9
127 047	Langenburg, Stadt	männlich	60	43	17	1	1	—	28	26	2
		weiblich	122	25	97	2	2	—	14	12	2
		insgesamt	182	68	114	3	3	—	42	38	4
127 052	Mainhardt	männlich	142	80	62	1	1	—	55	45	10
		weiblich	252	47	205	—	—	—	29	28	1
		insgesamt	394	127	267	1	1	—	84	73	11
127 056	Michelbach an der Bilz	männlich	78	57	21	4	2	2	28	27	1
		weiblich	137	42	95	3	3	—	30	29	1
		insgesamt	215	99	116	7	5	2	58	56	2
127 059	Michelfeld	männlich	95	68	27	3	1	2	64	49	15
		weiblich	155	59	96	2	1	1	54	47	7
		insgesamt	250	127	123	5	2	3	118	96	22
127 062	Oberrot	männlich	93	67	26	—	—	—	47	43	4
		weiblich	143	30	113	1	—	1	17	16	1
		insgesamt	236	97	139	1	—	1	64	59	5
127 063	Obersontheim	männlich	75	48	27	—	—	—	33	28	5
		weiblich	138	34	104	2	2	—	9	9	—
		insgesamt	213	82	131	2	2	—	42	37	5
127 100	Rosengarten	männlich	95	58	37	1	1	—	40	35	5
		weiblich	212	60	152	4	4	—	41	37	4
		insgesamt	307	118	189	5	5	—	81	72	9
127 071	Rot am See	männlich	76	53	23	—	—	—	30	28	2
		weiblich	163	37	126	1	1	—	19	17	2
		insgesamt	239	90	149	1	1	—	49	45	4
127 073	Satteldorf	männlich	73	49	24	—	—	—	29	28	1
		weiblich	158	28	130	—	—	—	15	14	1
		insgesamt	231	77	154	—	—	—	44	42	2
127 075	Schrozberg, Stadt	männlich	129	77	52	—	—	—	50	43	7
		weiblich	273	59	214	2	2	—	26	23	3
		insgesamt	402	136	266	2	2	—	76	66	10
127 076	Schwäbisch Hall, Stadt	männlich	1 589	1 074	515	48	34	14	886	716	170
		weiblich	3 410	1 383	2 027	154	110	44	1 029	908	121
		insgesamt	4 999	2 457	2 542	202	144	58	1 915	1 624	291
127 104	Stimpfach	männlich	47	29	18	2	2	—	17	15	2
		weiblich	73	20	53	3	2	1	11	10	1
		insgesamt	120	49	71	5	4	1	28	25	3
127 079	Sulzbach-Laufen	männlich	57	38	19	—	—	—	22	22	—
		weiblich	97	13	84	—	—	—	6	6	—
		insgesamt	154	51	103	—	—	—	28	28	—
127 086	Untermünkheim	männlich	60	47	13	1	1	—	31	30	1
		weiblich	132	45	87	4	2	2	31	29	2
		insgesamt	192	92	100	5	3	2	62	59	3
127 089	Vellberg, Stadt	männlich	98	68	30	3	3	—	39	37	2
		weiblich	211	52	159	3	3	—	40	35	5
		insgesamt	309	120	189	6	6	—	79	72	7
127 091	Wallhausen	männlich	47	27	20	—	—	—	19	17	2
		weiblich	82	6	76	1	1	—	4	4	—
		insgesamt	129	33	96	1	1	—	23	21	2
127 099	Wolpertshausen	männlich	28	21	7	1	1	—	15	13	2
		weiblich	38	7	31	—	—	—	—	—	—
		insgesamt	66	28	38	1	1	—	15	13	2
	Zusammen	männlich	5 017	3 335	1 682	94	68	26	2 387	2 041	346
		weiblich	10 063	2 895	7 168	231	170	61	1 985	1 765	220
		insgesamt	15 080	6 230	8 850	325	238	87	4 372	3 806	566
128	Main-Tauber-Kreis										
128 138	Ahorn	männlich	41	26	15	—	—	—	15	14	1
		weiblich	110	12	98	—	—	—	8	8	—
		insgesamt	151	38	113	—	—	—	23	22	1

bis unter . . . Jahren									Schl.-Nr.
40-60			60-65			65 und mehr			
zu- sammen	Erwerbs- tätige	Nicht- erwerbs- tätige	zu- sammen	Erwerbs- tätige	Nicht- erwerbs- tätige	zu- sammen	Erwerbs- tätige	Nicht- erwerbs- tätige	
10	11	12	13	14	15	16	17	18	
25	23	2	5	-	5	27	-	27	127 101
12	5	7	16	1	15	89	2	87	
37	28	9	21	1	20	116	2	114	
18	16	2	-	-	-	13	-	13	127 047
7	6	1	11	2	9	88	3	85	
25	22	3	11	2	9	101	3	98	
38	33	5	2	1	1	46	-	46	127 052
20	13	7	20	3	17	183	3	180	
58	46	12	22	4	18	229	3	226	
33	28	5	2	-	2	11	-	11	127 056
15	10	5	14	-	14	75	-	75	
48	38	10	16	-	16	86	-	86	
19	17	2	2	1	1	7	-	7	127 059
13	10	3	13	-	13	73	1	72	
32	27	5	15	1	14	80	1	79	
25	20	5	9	4	5	12	-	12	127 062
12	8	4	13	3	10	100	3	97	
37	28	9	22	7	15	112	3	109	
26	20	6	2	-	2	14	-	14	127 063
24	18	6	10	3	7	93	2	91	
50	38	12	12	3	9	107	2	105	
24	19	5	4	1	3	26	2	24	127 100
20	14	6	16	3	13	131	2	129	
44	33	11	20	4	16	157	4	153	
25	23	2	3	-	3	18	2	16	127 071
17	13	4	17	4	13	109	2	107	
42	36	6	20	4	16	127	4	123	
24	20	4	5	1	4	15	-	15	127 073
13	7	6	17	4	13	113	3	110	
37	27	10	22	5	17	128	3	125	
33	28	5	13	6	7	33	-	33	127 075
40	29	11	18	-	18	187	5	182	
73	57	16	31	6	25	220	5	215	
372	306	66	39	8	31	244	10	234	127 076
399	300	99	265	57	208	1 563	8	1 555	
771	606	165	304	65	239	1 807	18	1 789	
14	11	3	2	1	1	12	-	12	127 104
10	7	3	4	1	3	45	-	45	
24	18	6	6	2	4	57	-	57	
21	16	5	2	-	2	12	-	12	127 079
6	5	1	9	1	8	76	1	75	
27	21	6	11	1	10	88	1	87	
15	13	2	2	1	1	11	2	9	127 086
17	13	4	11	-	11	69	1	68	
32	26	6	13	1	12	80	3	77	
30	27	3	2	-	2	24	1	23	127 089
24	12	12	16	1	15	128	1	127	
54	39	15	18	1	17	152	2	150	
11	9	2	1	-	1	16	1	15	127 091
3	-	3	7	1	6	67	-	67	
14	9	5	8	1	7	83	1	82	
5	5	-	-	-	-	7	2	5	127 099
4	3	1	8	2	6	26	2	24	
9	8	1	8	2	6	33	4	29	
1 377	1 129	248	183	60	123	976	37	939	
1 075	745	330	892	133	759	5 880	82	5 798	
2 452	1 874	578	1 075	193	882	6 856	119	6 737	
									128
12	9	3	3	2	1	11	1	10	128 138
4	1	3	12	-	12	86	3	83	
16	10	6	15	2	13	97	4	93	

Noch: 5. Einpersonenhaushalte in den Gemeinden Baden-Württembergs am 25. Mai 1987 nach Alter und Beteiligung am Erwerbsleben

Schl.-Nr.	Gemeinde	Geschlecht	Einpersonenhaushalte			Davon im Alter von ...					
			insgesamt	Erwerbstätige	Nicht-erwerbstätige	unter 20			20-40		
						zusammen	Erwerbstätige	Nicht-erwerbstätige	zusammen	Erwerbstätige	Nicht-erwerbstätige
			1	2	3	4	5	6	7	8	9
128 006	Assamstadt	männlich	30	17	13	—	—	—	8	8	—
		weiblich	64	10	54	—	—	—	4	4	—
		insgesamt	94	27	67	—	—	—	12	12	—
128 007	Bad Mergentheim, Stadt	männlich	852	525	327	61	16	45	352	305	47
		weiblich	2 233	834	1 399	70	66	4	477	456	21
		insgesamt	3 085	1 359	1 726	131	82	49	829	761	68
128 014	Boxberg, Stadt	männlich	131	74	57	1	1	—	43	38	5
		weiblich	369	51	318	2	2	—	27	25	2
		insgesamt	500	125	375	3	3	—	70	63	7
128 020	Creglingen, Stadt	männlich	117	81	36	3	3	—	52	50	2
		weiblich	217	38	179	1	1	—	17	17	—
		insgesamt	334	119	215	4	4	—	69	67	2
128 039	Freudenberg, Stadt	männlich	72	43	29	1	1	—	23	22	1
		weiblich	195	24	171	3	2	1	13	13	—
		insgesamt	267	67	200	4	3	1	36	35	1
128 045	Großrinderfeld	männlich	61	41	20	1	—	1	22	21	1
		weiblich	119	18	101	—	—	—	11	11	—
		insgesamt	180	59	121	1	—	1	33	32	1
128 047	Grünsfeld, Stadt	männlich	57	38	19	—	—	—	21	18	3
		weiblich	140	18	122	—	—	—	9	9	—
		insgesamt	197	56	141	—	—	—	30	27	3
128 058	Igersheim	männlich	94	63	31	—	—	—	42	36	6
		weiblich	276	91	185	5	4	1	64	60	4
		insgesamt	370	154	216	5	4	1	106	96	10
128 061	Königheim	männlich	58	40	18	—	—	—	18	17	1
		weiblich	116	19	97	—	—	—	13	12	1
		insgesamt	174	59	115	—	—	—	31	29	2
128 064	Külshheim, Stadt	männlich	98	61	37	1	—	1	37	35	2
		weiblich	227	30	197	—	—	—	17	15	2
		insgesamt	325	91	234	1	—	1	54	50	4
128 139	Lauda-Königshofen, St.	männlich	439	280	159	10	5	5	197	165	32
		weiblich	891	170	721	6	5	1	112	105	7
		insgesamt	1 330	450	880	16	10	6	309	270	39
128 082	Niederstetten, Stadt	männlich	113	74	39	1	1	—	52	48	4
		weiblich	188	48	140	5	5	—	26	25	1
		insgesamt	301	122	179	6	6	—	78	73	5
128 115	Tauberbischofsheim, St.	männlich	380	234	146	5	2	3	176	154	22
		weiblich	920	263	657	37	33	4	138	128	10
		insgesamt	1 300	497	803	42	35	7	314	282	32
128 126	Weikersheim, Stadt	männlich	175	106	69	2	2	—	64	56	8
		weiblich	427	91	336	4	3	1	54	48	6
		insgesamt	602	197	405	6	5	1	118	104	14
128 128	Werbach	männlich	60	35	25	1	1	—	19	17	2
		weiblich	151	15	136	—	—	—	7	6	1
		insgesamt	211	50	161	1	1	—	26	23	3
128 131	Wertheim, Stadt	männlich	700	443	257	10	6	4	331	275	56
		weiblich	1 486	349	1 137	28	23	5	233	211	22
		insgesamt	2 186	792	1 394	38	29	9	564	486	78
128 137	Wittighausen	männlich	30	16	14	—	—	—	7	6	1
		weiblich	66	8	58	—	—	—	6	6	—
		insgesamt	96	24	72	—	—	—	13	12	1
	Zusammen	männlich	3 508	2 197	1 311	97	38	59	1 479	1 285	194
		weiblich	8 195	2 089	6 106	161	144	17	1 236	1 159	77
		insgesamt	11 703	4 286	7 417	258	182	76	2 715	2 444	271
	Region Franken	männlich	26 334	17 496	8 838	563	326	237	12 439	10 451	1 988
		weiblich	50 780	13 709	37 071	892	645	247	9 393	8 051	1 342
		insgesamt	77 114	31 205	45 909	1 455	971	484	21 832	18 502	3 330

bis unter . . . Jahren									Schl.-Nr.
40-60			60-65			65 und mehr			
zu- sammen	Erwerbs- tätige	Nicht- erwerbs- tätige	zu- sammen	Erwerbs- tätige	Nicht- erwerbs- tätige	zu- sammen	Erwerbs- tätige	Nicht- erwerbs- tätige	
10	11	12	13	14	15	16	17	18	
11	8	3	3	1	2	8	—	8	128 006
7	5	2	11	1	10	42	—	42	
18	13	5	14	2	12	50	—	50	
221	177	44	38	17	21	180	10	170	128 007
317	250	67	194	38	156	1 175	24	1 151	
538	427	111	232	55	177	1 355	34	1 321	
38	29	9	16	6	10	33	—	33	128 014
31	17	14	48	6	42	261	1	260	
69	46	23	64	12	52	294	1	293	
34	26	8	3	1	2	25	1	24	128 020
26	15	11	26	1	25	147	4	143	
60	41	19	29	2	27	172	5	167	
21	18	3	4	2	2	23	—	23	128 039
9	6	3	30	2	28	140	1	139	
30	24	6	34	4	30	163	1	162	
21	19	2	1	1	—	16	—	16	128 045
14	6	8	18	1	17	76	—	76	
35	25	10	19	2	17	92	—	92	
18	18	—	3	1	2	15	1	14	128 047
11	6	5	12	2	10	108	1	107	
29	24	5	15	3	12	123	2	121	
31	26	5	2	1	1	19	—	19	128 058
30	22	8	26	—	26	151	5	146	
61	48	13	28	1	27	170	5	165	
22	20	2	4	2	2	14	1	13	128 061
5	4	1	14	2	12	84	1	83	
27	24	3	18	4	14	98	2	96	
28	24	4	6	1	5	26	1	25	128 064
17	11	6	24	1	23	169	3	166	
45	35	10	30	2	28	195	4	191	
136	102	34	21	7	14	75	1	74	128 139
88	47	41	103	7	96	582	6	576	
224	149	75	124	14	110	657	7	650	
30	24	6	4	1	3	26	—	26	128 082
15	11	4	20	4	16	122	3	119	
45	35	10	24	5	19	148	3	145	
95	67	28	14	4	10	90	7	83	128 115
99	82	17	80	11	69	566	9	557	
194	149	45	94	15	79	656	16	640	
52	42	10	6	4	2	51	2	49	128 126
37	28	9	36	5	31	296	7	289	
89	70	19	42	9	33	347	9	338	
16	16	—	1	—	1	23	1	22	128 128
9	5	4	23	1	22	112	3	109	
25	21	4	24	1	23	135	4	131	
193	155	38	29	7	22	137	—	137	128 131
153	98	55	128	7	121	944	10	934	
346	253	93	157	14	143	1 081	10	1 071	
8	8	—	3	2	1	12	—	12	128 137
3	1	2	4	—	4	53	1	52	
11	9	2	7	2	5	65	1	64	
987	788	199	161	60	101	784	26	758	
875	615	260	809	89	720	5 114	82	5 032	
1 862	1 403	459	970	149	821	5 898	108	5 790	
7 615	6 258	1 357	984	320	664	4 733	141	4 592	
5 835	4 101	1 734	4 516	549	3 967	30 144	363	29 781	
13 450	10 359	3 091	5 500	869	4 631	34 877	504	34 373	

Noch: 5. Einpersonenhaushalte in den Gemeinden Baden-Württembergs am 25. Mai 1987 nach Alter und Beteiligung am Erwerbsleben

Schl.-Nr.	Gemeinde	Geschlecht	Einpersonenhaushalte			Davon im Alter von . . .					
			insgesamt	Erwerbstätige	Nicht-erwerbstätige	unter 20			20-40		
						zusammen	Erwerbstätige	Nicht-erwerbstätige	zusammen	Erwerbstätige	Nicht-erwerbstätige
			1	2	3	4	5	6	7	8	9

Region Ostwürttemberg

Landkreise											
135	Heidenheim										
135 010	Dischingen	männlich	82	49	33	—	—	—	29	26	3
		weiblich	202	25	177	2	2	—	15	13	2
		insgesamt	284	74	210	2	2	—	44	39	5
135 015	Gerstetten	männlich	289	175	114	2	1	1	130	97	33
		weiblich	607	104	503	4	3	1	51	50	1
		insgesamt	896	279	617	6	4	2	181	147	34
135 016	Giengen a.d.Brenz,St.	männlich	587	409	178	2	2	—	256	232	24
		weiblich	1 223	272	951	2	1	1	157	142	15
		insgesamt	1 810	681	1 129	4	3	1	413	374	39
135 019	Heidenheim a.d.Brenz,St.	männlich	2 245	1 468	777	25	20	5	1 016	876	140
		weiblich	4 475	1 109	3 366	33	28	5	735	655	80
		insgesamt	6 720	2 577	4 143	58	48	10	1 751	1 531	220
135 020	Herbrechtingen, Stadt	männlich	362	236	126	7	4	3	153	143	10
		weiblich	774	174	600	7	5	2	100	95	5
		insgesamt	1 136	410	726	14	9	5	253	238	15
135 021	Hermaringen	männlich	50	39	11	—	—	—	24	24	—
		weiblich	116	13	103	—	—	—	6	6	—
		insgesamt	166	52	114	—	—	—	30	30	—
135 025	Königsbronn	männlich	268	160	108	4	2	2	107	93	14
		weiblich	467	90	377	3	1	2	55	48	7
		insgesamt	735	250	485	7	3	4	162	141	21
135 026	Nattheim	männlich	152	103	49	2	2	—	64	60	4
		weiblich	295	66	229	2	1	1	49	46	3
		insgesamt	447	169	278	4	3	1	113	106	7
135 027	Niederstotzingen, Stadt	männlich	92	56	36	2	2	—	38	32	6
		weiblich	235	35	200	2	2	—	21	20	1
		insgesamt	327	91	236	4	4	—	59	52	7
135 031	Sonthheim an der Brenz	männlich	126	75	51	1	1	—	28	28	—
		weiblich	276	41	235	—	—	—	24	22	2
		insgesamt	402	116	286	1	1	—	52	50	2
135 032	Steinheim am Albuch	männlich	204	121	83	6	6	—	80	70	10
		weiblich	479	81	398	2	2	—	57	48	9
		insgesamt	683	202	481	8	8	—	137	118	19
	Zusammen	männlich	4 457	2 891	1 566	51	40	11	1 925	1 681	244
		weiblich	9 149	2 010	7 139	57	45	12	1 270	1 145	125
		insgesamt	13 606	4 901	8 705	108	85	23	3 195	2 826	369
136	Ostalbkreis										
136 088	Aalen, Stadt	männlich	2 972	1 571	1 401	44	26	18	1 593	934	659
		weiblich	4 961	1 204	3 757	111	74	37	875	697	178
		insgesamt	7 933	2 775	5 158	155	100	55	2 468	1 631	837
136 002	Abtsgmünd	männlich	164	92	72	3	3	—	61	49	12
		weiblich	402	62	340	2	2	—	38	29	9
		insgesamt	566	154	412	5	5	—	99	78	21
136 003	Adelmannsfelden	männlich	32	19	13	—	—	—	14	12	2
		weiblich	92	10	82	—	—	—	5	4	1
		insgesamt	124	29	95	—	—	—	19	16	3
136 007	Bartholomä	männlich	44	25	19	—	—	—	15	14	1
		weiblich	85	15	70	—	—	—	7	7	—
		insgesamt	129	40	89	—	—	—	22	21	1
136 009	Böbingen an der Rems	männlich	83	54	29	1	1	—	35	32	3
		weiblich	166	33	133	—	—	—	18	16	2
		insgesamt	249	87	162	1	1	—	53	48	5
136 010	Bopfingen, Stadt	männlich	323	177	146	4	4	—	129	103	26
		weiblich	670	103	567	6	6	—	62	57	5
		insgesamt	993	280	713	10	10	—	191	160	31
136 015	Durlangen	männlich	76	66	10	4	4	—	40	39	1
		weiblich	112	24	88	2	2	—	11	10	1
		insgesamt	188	90	98	6	6	—	51	49	2

bis unter . . . Jahren									Schl.-Nr.
40–60			60–65			65 und mehr			
zu- sammen	Erwerbs- tätige	Nicht- erwerbs- tätige	zu- sammen	Erwerbs- tätige	Nicht- erwerbs- tätige	zu- sammen	Erwerbs- tätige	Nicht- erwerbs- tätige	
10	11	12	13	14	15	16	17	18	

Region Ostwürttemberg

									135
26	22	4	3	1	2	24	–	24	135 010
15	9	6	30	1	29	140	–	140	
41	31	10	33	2	31	164	–	164	
85	73	12	9	3	6	63	1	62	135 015
52	39	13	70	4	66	430	8	422	
137	112	25	79	7	72	493	9	484	
192	163	29	24	10	14	113	2	111	135 016
162	110	52	123	11	112	779	8	771	
354	273	81	147	21	126	892	10	882	
660	548	112	91	18	73	453	6	447	135 019
567	391	176	413	23	390	2 727	12	2 715	
1 227	939	288	504	41	463	3 180	18	3 162	
109	85	24	8	2	6	85	2	83	135 020
101	69	32	63	3	60	503	2	501	
210	154	56	71	5	66	588	4	584	
19	15	4	–	–	–	7	–	7	135 021
8	6	2	7	–	7	95	1	94	
27	21	6	7	–	7	102	1	101	
80	60	20	13	3	10	64	2	62	135 025
62	38	24	41	1	40	306	2	304	
142	98	44	54	4	50	370	4	366	
44	39	5	4	2	2	38	–	38	135 026
28	19	9	29	–	29	187	–	187	
72	58	14	33	2	31	225	–	225	
26	18	8	5	4	1	21	–	21	135 027
26	12	14	20	–	20	166	1	165	
52	30	22	25	4	21	187	1	186	
51	43	8	5	2	3	41	1	40	135 031
25	16	9	34	1	33	193	2	191	
76	59	17	39	3	36	234	3	231	
52	42	10	8	3	5	58	–	58	135 032
48	27	21	54	2	52	318	2	316	
100	69	31	62	5	57	376	2	374	
1 344	1 108	236	170	48	122	967	14	953	
1 094	736	358	884	46	838	5 844	38	5 806	
2 438	1 844	594	1 054	94	960	6 811	52	6 759	
									136
744	576	168	80	25	55	511	10	501	136 088
562	381	181	435	35	400	2 978	17	2 961	
1 306	957	349	515	60	455	3 489	27	3 462	
48	35	13	8	3	5	44	2	42	136 002
36	19	17	31	4	27	295	8	287	
84	54	30	39	7	32	339	10	329	
8	5	3	–	–	–	10	2	8	136 003
8	4	4	10	1	9	69	1	68	
16	9	7	10	1	9	79	3	76	
14	9	5	6	2	4	9	–	9	136 007
8	6	2	14	2	12	56	–	56	
22	15	7	20	4	16	65	–	65	
22	19	3	3	2	1	22	–	22	136 009
18	12	6	17	4	13	113	1	112	
40	31	9	20	6	14	135	1	134	
91	65	26	15	4	11	84	1	83	136 010
68	34	34	82	5	77	452	1	451	
159	99	60	97	9	88	536	2	534	
24	22	2	–	–	–	8	1	7	136 015
20	10	10	19	2	17	60	–	60	
44	32	12	19	2	17	68	1	67	

Noch: 5. Einpersonenhaushalte in den Gemeinden Baden-Württembergs am 25. Mai 1987 nach Alter und Beteiligung am Erwerbsleben

Schl.-Nr.	Gemeinde	Geschlecht	Einpersonenhaushalte			Davon im Alter von ...					
			insgesamt	Erwerbstätige	Nicht-erwerbstätige	unter 20			20-40		
						zusammen	Erwerbstätige	Nicht-erwerbstätige	zusammen	Erwerbstätige	Nicht-erwerbstätige
			1	2	3	4	5	6	7	8	9
136 018	Ellenberg	männlich	41	25	16	1	1	—	23	19	4
		weiblich	75	11	64	1	1	—	5	4	1
		insgesamt	116	36	80	2	2	—	28	23	5
136 019	Ellwangen (Jagst), St.	männlich	643	417	226	20	15	5	308	270	38
		weiblich	1 414	383	1 031	56	43	13	250	211	39
		insgesamt	2 057	800	1 257	76	58	18	558	481	77
136 020	Eschach	männlich	13	10	3	—	—	—	3	3	—
		weiblich	53	10	43	1	1	—	4	4	—
		insgesamt	66	20	46	1	1	—	7	7	—
136 021	Essingen	männlich	136	81	55	4	4	—	65	47	18
		weiblich	214	48	166	1	1	—	39	33	6
		insgesamt	350	129	221	5	5	—	104	80	24
136 024	Göggingen	männlich	43	30	13	—	—	—	21	19	2
		weiblich	67	19	48	—	—	—	12	12	—
		insgesamt	110	49	61	—	—	—	33	31	2
136 027	Gschwend	männlich	105	75	30	—	—	—	39	37	2
		weiblich	214	53	161	3	3	—	28	27	1
		insgesamt	319	128	191	3	3	—	67	64	3
136 028	Heubach, Stadt	männlich	303	232	71	6	5	1	154	140	14
		weiblich	585	148	437	5	3	2	117	100	17
		insgesamt	888	380	508	11	8	3	271	240	31
136 029	Heuchlingen	männlich	30	23	7	1	1	—	13	12	1
		weiblich	59	6	53	—	—	—	2	2	—
		insgesamt	89	29	60	1	1	—	15	14	1
136 033	Hüttlingen	männlich	131	78	53	—	—	—	56	44	12
		weiblich	273	47	226	1	1	—	32	28	4
		insgesamt	404	125	279	1	1	—	88	72	16
136 034	Iggingen	männlich	50	27	23	—	—	—	17	16	1
		weiblich	84	16	68	1	1	—	9	8	1
		insgesamt	134	43	91	1	1	—	26	24	2
136 035	Jagstzell	männlich	49	33	16	—	—	—	21	18	3
		weiblich	100	19	81	5	4	1	12	9	3
		insgesamt	149	52	97	5	4	1	33	27	6
136 037	Kirchheim am Ries	männlich	21	13	8	—	—	—	3	3	—
		weiblich	71	10	61	—	—	—	8	7	1
		insgesamt	92	23	69	—	—	—	11	10	1
136 038	Lauchheim, Stadt	männlich	99	65	34	1	—	1	45	41	4
		weiblich	203	30	173	1	—	1	17	14	3
		insgesamt	302	95	207	2	—	2	62	55	7
136 040	Leinzell	männlich	72	48	24	2	2	—	29	25	4
		weiblich	134	25	109	1	—	1	19	16	3
		insgesamt	206	73	133	3	2	1	48	41	7
136 042	Lorch, Stadt	männlich	355	245	110	3	2	1	159	142	17
		weiblich	682	165	517	8	6	2	95	86	9
		insgesamt	1 037	410	627	11	8	3	254	228	26
136 043	Mögglingen	männlich	78	47	31	1	—	1	32	28	4
		weiblich	183	33	150	3	2	1	17	16	1
		insgesamt	261	80	181	4	2	2	49	44	5
136 044	Mutlangen	männlich	156	108	48	1	1	—	83	68	15
		weiblich	324	171	153	21	20	1	112	104	8
		insgesamt	480	279	201	22	21	1	195	172	23
136 045	Neresheim, Stadt	männlich	191	118	73	10	9	1	74	68	6
		weiblich	295	60	235	1	1	—	37	36	1
		insgesamt	486	178	308	11	10	1	111	104	7
136 046	Neuler	männlich	29	24	5	—	—	—	16	15	1
		weiblich	86	7	79	—	—	—	5	5	—
		insgesamt	115	31	84	—	—	—	21	20	1
136 049	Obergröningen	männlich	10	6	4	—	—	—	3	2	1
		weiblich	10	—	10	—	—	—	1	—	1
		insgesamt	20	6	14	—	—	—	4	2	2
136 050	Oberkochen, Stadt	männlich	351	258	93	11	9	2	173	159	14
		weiblich	552	115	437	1	1	—	76	68	8
		insgesamt	903	373	530	12	10	2	249	227	22

bis unter . . . Jahren									Schl.-Nr.
40–60			60–65			65 und mehr			
zu- sammen	Erwerbs- tätige	Nicht- erwerbs- tätige	zu- sammen	Erwerbs- tätige	Nicht- erwerbs- tätige	zu- sammen	Erwerbs- tätige	Nicht- erwerbs- tätige	
10	11	12	13	14	15	16	17	18	
6	4	2	1	1	–	10	–	10	136 018
7	3	4	14	3	11	48	–	48	
13	7	6	15	4	11	58	–	58	
161	120	41	21	8	13	133	4	129	136 019
130	104	26	132	15	117	846	10	836	
291	224	67	153	23	130	979	14	965	
8	7	1	–	–	–	2	–	2	136 020
5	4	1	11	1	10	32	–	32	
13	11	2	11	1	10	34	–	34	
38	28	10	3	1	2	26	1	25	136 021
22	11	11	27	1	26	125	2	123	
60	39	21	30	2	28	151	3	148	
15	10	5	1	1	–	6	–	6	136 024
11	6	5	7	–	7	37	1	36	
26	16	10	8	1	7	43	1	42	
42	33	9	3	3	–	21	2	19	136 027
21	18	3	23	3	20	139	2	137	
63	51	12	26	6	20	160	4	156	
97	86	11	3	1	2	43	–	43	136 028
70	43	27	48	1	47	345	1	344	
167	129	38	51	2	49	388	1	387	
10	10	–	–	–	–	6	–	6	136 029
7	4	3	4	–	4	46	–	46	
17	14	3	4	–	4	52	–	52	
41	34	7	1	–	1	33	–	33	136 033
30	15	15	30	2	28	180	1	179	
71	49	22	31	2	29	213	1	212	
12	10	2	5	–	5	16	1	15	136 034
12	7	5	11	–	11	51	–	51	
24	17	7	16	–	16	67	1	66	
14	13	1	2	2	–	12	–	12	136 035
6	5	1	11	1	10	66	–	66	
20	18	2	13	3	10	78	–	78	
12	9	3	–	–	–	6	1	5	136 037
6	3	3	5	–	5	52	–	52	
18	12	6	5	–	5	58	1	57	
28	23	5	2	–	2	23	1	22	136 038
23	13	10	26	1	25	136	2	134	
51	36	15	28	1	27	159	3	156	
26	20	6	2	1	1	13	–	13	136 040
14	7	7	16	–	16	84	2	82	
40	27	13	18	1	17	97	2	95	
113	97	16	11	4	7	69	–	69	136 042
88	63	25	58	7	51	433	3	430	
201	160	41	69	11	58	502	3	499	
23	18	5	5	1	4	17	–	17	136 043
21	13	8	14	1	13	128	1	127	
44	31	13	19	2	17	145	1	144	
40	34	6	7	4	3	25	1	24	136 044
51	43	8	22	3	19	118	1	117	
91	77	14	29	7	22	143	2	141	
51	39	12	9	1	8	47	1	46	136 045
26	19	7	31	3	28	200	1	199	
77	58	19	40	4	36	247	2	245	
7	7	–	3	2	1	3	–	3	136 046
4	2	2	8	–	8	69	–	69	
11	9	2	11	2	9	72	–	72	
5	4	1	–	–	–	2	–	2	136 049
1	–	1	1	–	1	7	–	7	
6	4	2	1	–	1	9	–	9	
97	85	12	14	4	10	56	1	55	136 050
64	42	22	52	3	49	359	1	358	
161	127	34	66	7	59	415	2	413	

Noch: 5. Einpersonenhaushalte in den Gemeinden Baden-Württembergs am 25. Mai 1987 nach Alter und Beteiligung am Erwerbsleben

Schl.-Nr.	Gemeinde	Geschlecht	Einpersonenhaushalte			Davon im Alter von . . .					
						unter 20			20-40		
			insgesamt	Erwerbstätige	Nicht-erwerbstätige	zusammen	Erwerbstätige	Nicht-erwerbstätige	zusammen	Erwerbstätige	Nicht-erwerbstätige
			1	2	3	4	5	6	7	8	9
136 089	Rainau	männlich	53	38	15	1	1	-	29	25	4
		weiblich	86	13	73	1	1	-	9	5	4
		insgesamt	139	51	88	2	2	-	38	30	8
136 087	Riesbürg	männlich	37	23	14	-	-	-	15	15	-
		weiblich	120	19	101	-	-	-	8	8	-
		insgesamt	157	42	115	-	-	-	23	23	-
136 060	Rosenberg	männlich	54	41	13	-	-	-	15	15	-
		weiblich	92	11	81	-	-	-	5	5	-
		insgesamt	146	52	94	-	-	-	20	20	-
136 061	Ruppertshofen	männlich	27	16	11	1	1	-	9	8	1
		weiblich	62	11	51	25	-	25	7	5	2
		insgesamt	89	27	62	26	1	25	16	13	3
136 062	Schechingen	männlich	34	23	11	-	-	-	18	16	2
		weiblich	68	18	50	-	-	-	11	10	1
		insgesamt	102	41	61	-	-	-	29	26	3
136 065	Schwäbisch Gmünd, St.	männlich	2 578	1 644	934	40	20	20	1 288	986	302
		weiblich	4 975	1 342	3 633	84	45	39	1 012	757	255
		insgesamt	7 553	2 986	4 567	124	65	59	2 300	1 743	557
136 066	Spraitbach	männlich	81	69	12	-	-	-	50	48	2
		weiblich	151	43	108	-	-	-	27	25	2
		insgesamt	232	112	120	-	-	-	77	73	4
136 068	Stöttlen	männlich	27	16	11	-	-	-	6	5	1
		weiblich	35	5	30	1	1	-	2	1	1
		insgesamt	62	21	41	1	1	-	8	6	2
136 070	Täferrot	männlich	31	20	11	1	1	-	14	10	4
		weiblich	30	7	23	-	-	-	4	3	1
		insgesamt	61	27	34	1	1	-	18	13	5
136 071	Tannhausen	männlich	11	5	6	-	-	-	2	2	-
		weiblich	44	8	36	-	-	-	2	2	-
		insgesamt	55	13	42	-	-	-	4	4	-
136 075	Unterschneidheim	männlich	37	27	10	-	-	-	15	15	-
		weiblich	80	16	64	1	1	-	8	7	1
		insgesamt	117	43	74	1	1	-	23	22	1
136 079	Waldstetten	männlich	172	110	62	3	2	1	81	66	15
		weiblich	384	85	299	1	1	-	63	56	7
		insgesamt	556	195	361	4	3	1	144	122	22
136 082	Westhausen	männlich	127	78	49	1	1	-	55	48	7
		weiblich	238	47	191	3	3	-	28	26	2
		insgesamt	365	125	240	4	4	-	83	74	9
136 084	Wört	männlich	26	15	11	1	1	-	11	11	-
		weiblich	44	7	37	-	-	-	5	4	1
		insgesamt	70	22	48	1	1	-	16	15	1
	Zusammen	männlich	9 895	6 092	3 803	165	114	51	4 832	3 629	1 203
		weiblich	18 575	4 459	14 116	347	224	123	3 104	2 524	580
		insgesamt	28 470	10 551	17 919	512	338	174	7 936	6 153	1 783
	Region Ostwürttemberg	männlich	14 352	8 983	5 369	216	154	62	6 757	5 310	1 447
		weiblich	27 724	6 469	21 255	404	269	135	4 374	3 669	705
		insgesamt	42 076	15 452	26 624	620	423	197	11 131	8 979	2 152
	Regierungsbezirk Stuttgart	männlich	189 097	134 048	55 049	2 956	2 013	943	95 784	77 568	18 216
		weiblich	288 773	95 964	192 809	4 482	3 223	1 259	68 015	57 289	10 726
		insgesamt	477 870	230 012	247 858	7 438	5 236	2 202	163 799	134 857	28 942

bis unter . . . Jahren									Schl.-Nr.
40-60			60-65			65 und mehr			
zu- sammen	Erwerbs- tätige	Nicht- erwerbs- tätige	zu- sammen	Erwerbs- tätige	Nicht- erwerbs- tätige	zu- sammen	Erwerbs- tätige	Nicht- erwerbs- tätige	
10	11	12	13	14	15	16	17	18	
16	12	4	—	—	—	7	—	7	136 089
5	3	2	16	3	13	55	1	54	
21	15	6	16	3	13	62	1	61	
10	6	4	—	—	—	12	2	10	136 087
18	11	7	14	—	14	80	—	80	
28	17	11	14	—	14	92	2	90	
29	25	4	2	1	1	8	—	8	136 060
11	4	7	8	1	7	68	1	67	
40	29	11	10	2	8	76	1	75	
7	5	2	1	1	—	9	1	8	136 061
3	2	1	8	4	4	19	—	19	
10	7	3	9	5	4	28	1	27	
8	6	2	—	—	—	8	1	7	136 062
10	6	4	5	1	4	42	1	41	
18	12	6	5	1	4	50	2	48	
736	598	138	81	24	57	433	16	417	136 065
584	433	151	417	54	363	2 878	53	2 825	
1 320	1 031	289	498	78	420	3 311	69	3 242	
21	21	—	1	—	1	9	—	9	136 066
22	18	4	16	—	16	86	—	86	
43	39	4	17	—	17	95	—	95	
13	10	3	1	1	—	7	—	7	136 068
5	3	2	5	—	5	22	—	22	
18	13	5	6	1	5	29	—	29	
9	8	1	1	—	1	6	1	5	136 070
4	4	—	3	—	3	19	—	19	
13	12	1	4	—	4	25	1	24	
2	2	—	—	—	—	7	1	6	136 071
6	5	1	4	1	3	32	—	32	
8	7	1	4	1	3	39	1	38	
15	11	4	3	1	2	4	—	4	136 075
11	6	5	8	2	6	52	—	52	
26	17	9	11	3	8	56	—	56	
48	40	8	7	2	5	33	—	33	136 079
35	23	12	32	2	30	253	3	250	
83	63	20	39	4	35	286	3	283	
35	27	8	5	1	4	31	1	30	136 082
24	14	10	26	2	24	157	2	155	
59	41	18	31	3	28	188	3	185	
3	2	1	—	—	—	11	1	10	136 084
6	3	3	4	—	4	29	—	29	
9	5	4	4	—	4	40	1	39	
2 749	2 195	554	307	101	206	1 842	53	1 789	
2 083	1 426	657	1 725	168	1 557	11 316	117	11 199	
4 832	3 621	1 211	2 032	269	1 763	13 158	170	12 988	
4 093	3 303	790	477	149	328	2 809	67	2 742	
3 177	2 162	1 015	2 609	214	2 395	17 160	155	17 005	
7 270	5 465	1 805	3 086	363	2 723	19 969	222	19 747	
59 704	51 292	8 412	5 874	2 388	3 486	24 779	787	23 992	
40 655	30 947	9 708	23 296	2 781	20 515	152 325	1 724	150 601	
100 359	82 239	18 120	29 170	5 169	24 001	177 104	2 511	174 593	

Noch: 5. Einpersonenhaushalte in den Gemeinden Baden-Württembergs am 25. Mai 1987 nach Alter und Beteiligung am Erwerbsleben

Schl.-Nr.	Gemeinde	Geschlecht	Einpersonenhaushalte			Davon im Alter von ...					
			insgesamt	Erwerbstätige	Nicht-erwerbstätige	unter 20			20-40		
						zusammen	Erwerbstätige	Nicht-erwerbstätige	zusammen	Erwerbstätige	Nicht-erwerbstätige
			1	2	3	4	5	6	7	8	9

Regierungsbezirk Karlsruhe

Region Mittlerer Oberrhein

Stadtkreise											
211 000	Baden-Baden, Stadt	männlich	2 984	1 971	1 013	65	34	31	1 389	1 188	201
		weiblich	7 180	2 305	4 875	93	64	29	1 453	1 284	169
		insgesamt	10 164	4 276	5 888	158	98	60	2 842	2 472	370
212 000	Karlsruhe, Stadt	männlich	25 821	13 314	12 507	388	190	198	16 679	8 562	8 117
		weiblich	33 345	11 247	22 098	635	384	251	9 541	6 898	2 643
		insgesamt	59 166	24 561	34 605	1 023	574	449	26 220	15 460	10 760
Landkreise											
215	Karlsruhe										
215 100	Bad Schönborn	männlich	302	215	87	4	2	2	147	126	21
		weiblich	536	128	408	5	5	—	85	72	13
		insgesamt	838	343	495	9	7	2	232	198	34
215 007	Bretten, Stadt	männlich	845	589	256	6	6	—	420	365	55
		weiblich	1 543	368	1 175	11	8	3	259	223	36
		insgesamt	2 388	957	1 431	17	14	3	679	588	91
215 009	Bruchsal, Stadt	männlich	1 621	1 029	592	17	8	9	821	608	213
		weiblich	3 022	773	2 249	31	19	12	534	463	71
		insgesamt	4 643	1 802	2 841	48	27	21	1 355	1 071	284
215 111	Dettenheim	männlich	138	87	51	—	—	—	61	54	7
		weiblich	309	64	245	3	2	1	38	35	3
		insgesamt	447	151	296	3	2	1	99	89	10
215 102	Eggenstein-Leopoldshf.	männlich	511	384	127	1	—	1	255	212	43
		weiblich	722	284	438	10	9	1	196	180	16
		insgesamt	1 233	668	565	11	9	2	451	392	59
215 017	Ettlingen, Stadt	männlich	1 890	1 316	574	84	67	17	922	768	154
		weiblich	3 097	1 013	2 084	25	20	5	647	592	55
		insgesamt	4 987	2 329	2 658	109	87	22	1 569	1 360	209
215 021	Forst	männlich	195	146	49	1	1	—	104	95	9
		weiblich	358	115	243	3	3	—	75	71	4
		insgesamt	553	261	292	4	4	—	179	166	13
215 025	Gondelsheim	männlich	69	45	24	—	—	—	35	30	5
		weiblich	146	36	110	1	1	—	26	25	1
		insgesamt	215	81	134	1	1	—	61	55	6
215 099	Graben-Neudorf	männlich	305	221	84	7	6	1	159	143	16
		weiblich	518	113	405	3	1	2	86	74	12
		insgesamt	823	334	489	10	7	3	245	217	28
215 029	Hambrücken	männlich	81	42	39	—	—	—	30	24	6
		weiblich	160	18	142	2	2	—	14	12	2
		insgesamt	241	60	181	2	2	—	44	36	8
215 096	Karlsbad	männlich	421	275	146	4	4	—	218	190	28
		weiblich	1 025	393	632	17	16	1	308	288	20
		insgesamt	1 446	668	778	21	20	1	526	478	48
215 103	Karlsdorf-Neuthard	männlich	179	130	49	2	2	—	95	85	10
		weiblich	414	73	341	1	1	—	48	45	3
		insgesamt	593	203	390	3	3	—	143	130	13
215 097	Kraichtal, Stadt	männlich	291	176	115	2	1	1	115	101	14
		weiblich	683	101	582	4	4	—	72	62	10
		insgesamt	974	277	697	6	5	1	187	163	24
215 039	Kronau	männlich	69	43	26	—	—	—	24	23	1
		weiblich	188	35	153	—	—	—	17	16	1
		insgesamt	257	78	179	—	—	—	41	39	2
215 040	Kürnbach	männlich	46	30	16	—	—	—	12	12	—
		weiblich	142	21	121	1	—	1	10	7	3
		insgesamt	188	51	137	1	—	1	22	19	3
215 105	Linkenheim-Hochstetten	männlich	419	299	120	13	10	3	249	205	44
		weiblich	625	207	418	5	3	2	172	145	27
		insgesamt	1 044	506	538	18	13	5	421	350	71

bis unter . . . Jahren									Schl.-Nr.
40–60			60–65			65 und mehr			
zu- sammen	Erwerbs- tätige	Nicht- erwerbs- tätige	zu- sammen	Erwerbs- tätige	Nicht- erwerbs- tätige	zu- sammen	Erwerbs- tätige	Nicht- erwerbs- tätige	
10	11	12	13	14	15	16	17	18	

Regierungsbezirk Karlsruhe

Region Mittlerer Oberrhein

801	666	135	138	45	93	591	38	553	211 000
1 060	768	292	661	112	549	3 913	77	3 836	
1 861	1 434	427	799	157	642	4 504	115	4 389	
5 579	4 244	1 335	710	247	463	2 465	71	2 394	212 000
4 790	3 509	1 281	2 651	301	2 350	15 728	155	15 573	
10 369	7 753	2 616	3 361	548	2 813	18 193	226	17 967	
									215
93	79	14	12	5	7	46	3	43	215 100
67	46	21	41	2	39	338	3	335	
160	125	35	53	7	46	384	6	378	
255	202	53	32	11	21	132	5	127	215 007
182	118	64	145	12	133	946	7	939	
437	320	117	177	23	154	1 078	12	1 066	
475	390	85	45	13	32	263	10	253	215 009
404	260	144	275	19	256	1 778	12	1 766	
879	650	229	320	32	288	2 041	22	2 019	
37	30	7	9	3	6	31	–	31	215 111
28	21	7	32	5	27	208	1	207	
65	51	14	41	8	33	239	1	238	
176	161	15	17	11	6	62	–	62	215 102
105	84	21	57	7	50	354	4	350	
281	245	36	74	18	56	416	4	412	
539	443	96	80	30	50	265	8	257	215 017
470	352	118	260	36	224	1 695	13	1 682	
1 009	795	214	340	66	274	1 960	21	1 939	
55	48	7	7	2	5	28	–	28	215 021
42	32	10	31	6	25	207	3	204	
97	80	17	38	8	30	235	3	232	
14	13	1	2	1	1	18	1	17	215 025
14	10	4	12	–	12	93	–	93	
28	23	5	14	1	13	111	1	110	
80	71	9	14	1	13	45	–	45	215 099
59	35	24	51	1	50	319	2	317	
139	106	33	65	2	63	364	2	362	
29	17	12	3	1	2	19	–	19	215 029
10	4	6	14	–	14	120	–	120	
39	21	18	17	1	16	139	–	139	
103	76	27	11	5	6	85	–	85	215 096
112	77	35	87	9	78	501	3	498	
215	153	62	98	14	84	586	3	583	
43	37	6	5	3	2	34	3	31	215 103
44	26	18	46	1	45	275	–	275	
87	63	24	51	4	47	309	3	306	
91	65	26	17	7	10	66	2	64	215 097
59	27	32	60	7	53	488	1	487	
150	92	58	77	14	63	554	3	551	
29	20	9	3	–	3	13	–	13	215 039
30	17	13	26	2	24	115	–	115	
59	37	22	29	2	27	128	–	128	
21	17	4	3	1	2	10	–	10	215 040
22	14	8	12	–	12	97	–	97	
43	31	12	15	1	14	107	–	107	
101	81	20	11	3	8	45	–	45	215 105
79	55	24	53	2	51	316	2	314	
180	136	44	64	5	59	361	2	359	

Noch: 5. Einpersonenhaushalte in den Gemeinden Baden-Württembergs am 25. Mai 1987 nach Alter und Beteiligung am Erwerbsleben

Schl.-Nr.	Gemeinde	Geschlecht	Einpersonenhaushalte			Davon im Alter von . . .					
			insgesamt	Erwerbstätige	Nicht-erwerbstätige	unter 20			20-40		
						zusammen	Erwerbstätige	Nicht-erwerbstätige	zusammen	Erwerbstätige	Nicht-erwerbstätige
			1	2	3	4	5	6	7	8	9
215 046	Malsch	männlich	372	248	124	2	1	1	167	157	10
		weiblich	757	147	610	4	4	—	91	86	5
		insgesamt	1 129	395	734	6	5	1	258	243	15
215 047	Marxzell	männlich	149	115	34	1	—	1	67	65	2
		weiblich	270	67	203	2	2	—	50	45	5
		insgesamt	419	182	237	3	2	1	117	110	7
215 059	Oberderdingen	männlich	226	168	58	1	1	—	104	95	9
		weiblich	452	92	360	4	3	1	51	45	6
		insgesamt	678	260	418	5	4	1	155	140	15
215 107	Oberhausen-Rheinhausen	männlich	290	182	108	3	3	—	102	94	8
		weiblich	476	73	403	3	2	1	43	35	8
		insgesamt	766	255	511	6	5	1	145	129	16
215 064	Östringen, Stadt	männlich	316	202	114	1	1	—	152	125	27
		weiblich	634	112	522	4	3	1	72	61	11
		insgesamt	950	314	636	5	4	1	224	186	38
215 101	Pfintztal	männlich	550	328	222	4	1	3	277	215	62
		weiblich	1 100	249	851	8	5	3	167	148	19
		insgesamt	1 650	577	1 073	12	6	6	444	363	81
215 066	Philippsburg, Stadt	männlich	441	306	135	3	3	—	206	170	36
		weiblich	636	131	505	7	5	2	86	71	15
		insgesamt	1 077	437	640	10	8	2	292	241	51
215 108	Rheinstetten	männlich	672	464	208	4	2	2	350	310	40
		weiblich	1 170	327	843	8	5	3	235	208	27
		insgesamt	1 842	791	1 051	12	7	5	585	518	67
215 109	Stutensee	männlich	782	568	214	8	4	4	476	383	93
		weiblich	1 149	347	802	12	8	4	263	225	38
		insgesamt	1 931	915	1 016	20	12	8	739	608	131
215 082	Sulzfeld	männlich	89	45	44	—	—	—	31	29	2
		weiblich	246	54	192	1	1	—	20	20	—
		insgesamt	335	99	236	1	1	—	51	49	2
215 084	Ubstadt-Weiher	männlich	241	138	103	—	—	—	97	87	10
		weiblich	568	98	470	3	3	—	68	65	3
		insgesamt	809	236	573	3	3	—	165	152	13
215 106	Waghäusel, Stadt	männlich	443	263	180	5	2	3	185	147	38
		weiblich	936	156	780	3	3	—	98	83	15
		insgesamt	1 379	419	960	8	5	3	283	230	53
215 110	Waldbronn	männlich	435	300	135	2	2	—	221	181	40
		weiblich	801	239	562	3	3	—	172	154	18
		insgesamt	1 236	539	697	5	5	—	393	335	58
215 089	Walzbachtal	männlich	215	138	77	3	3	—	94	83	11
		weiblich	447	97	350	1	—	1	70	63	7
		insgesamt	662	235	427	4	3	1	164	146	18
215 090	Weingarten (Baden)	männlich	297	191	106	4	2	2	127	118	9
		weiblich	631	149	482	3	2	1	99	93	6
		insgesamt	928	340	588	7	4	3	226	211	15
215 094	Zaisenhausen	männlich	36	16	20	—	—	—	9	8	1
		weiblich	94	16	78	—	—	—	5	5	—
		insgesamt	130	32	98	—	—	—	14	13	1
	Zusammen	männlich	12 936	8 699	4 237	182	132	50	6 332	5 308	1 024
		weiblich	23 855	6 096	17 759	188	143	45	4 177	3 717	460
		insgesamt	36 791	14 795	21 996	370	275	95	10 509	9 025	1 484
216	Rastatt										
216 002	Au am Rhein	männlich	49	31	18	—	—	—	19	17	2
		weiblich	120	14	106	—	—	—	7	7	—
		insgesamt	169	45	124	—	—	—	26	24	2
216 005	Bietigheim	männlich	144	93	51	—	—	—	71	66	5
		weiblich	312	76	236	2	2	—	66	58	8
		insgesamt	456	169	287	2	2	—	137	124	13
216 006	Bischweier	männlich	84	63	21	1	1	—	46	41	5
		weiblich	135	49	86	—	—	—	40	39	1
		insgesamt	219	112	107	1	1	—	86	80	6

bis unter . . . Jahren									Schl.-Nr.
40-60			60-65			65 und mehr			
zu- sammen	Erwerbs- tätige	Nicht- erwerbs- tätige	zu- sammen	Erwerbs- tätige	Nicht- erwerbs- tätige	zu- sammen	Erwerbs- tätige	Nicht- erwerbs- tätige	
10	11	12	13	14	15	16	17	18	
105	87	18	13	2	11	85	1	84	215 046
82	49	33	84	5	79	496	3	493	
187	136	51	97	7	90	581	4	577	
48	44	4	6	4	2	27	2	25	215 047
27	17	10	26	3	23	165	-	165	
75	61	14	32	7	25	192	2	190	
80	71	9	9	1	8	32	-	32	215 059
54	40	14	52	3	49	291	1	290	
134	111	23	61	4	57	323	1	322	
97	79	18	17	5	12	71	1	70	215 107
62	30	32	64	2	62	304	4	300	
159	109	50	81	7	74	375	5	370	
90	71	19	17	2	15	56	3	53	215 064
62	37	25	64	5	59	432	6	426	
152	108	44	81	7	74	488	9	479	
136	102	34	11	6	5	122	4	118	215 101
130	82	48	99	9	90	696	5	691	
266	184	82	110	15	95	818	9	809	
159	132	27	14	1	13	59	-	59	215 066
77	46	31	64	8	56	402	1	401	
236	178	58	78	9	69	461	1	460	
183	147	36	18	5	13	117	-	117	215 108
147	98	49	108	12	96	672	4	668	
330	245	85	126	17	109	789	4	785	
198	171	27	23	9	14	77	1	76	215 109
156	97	59	116	11	105	602	6	596	
354	268	86	139	20	119	679	7	672	
25	16	9	2	-	2	31	-	31	215 082
35	29	6	22	4	18	168	-	168	
60	45	15	24	4	20	199	-	199	
61	45	16	9	3	6	74	3	71	215 084
60	25	35	66	3	63	371	2	369	
121	70	51	75	6	69	445	5	440	
138	106	32	25	5	20	90	3	87	215 106
93	56	37	122	9	113	620	5	615	
231	162	69	147	14	133	710	8	702	
129	109	20	18	8	10	65	-	65	215 110
95	74	21	70	6	64	461	2	459	
224	183	41	88	14	74	526	2	524	
56	49	7	9	2	7	53	1	52	215 089
46	27	19	42	4	38	288	3	285	
102	76	26	51	6	45	341	4	337	
77	65	12	13	4	9	76	2	74	215 090
77	49	28	59	5	54	393	-	393	
154	114	40	72	9	63	469	2	467	
9	8	1	1	-	1	17	-	17	215 094
15	11	4	11	-	11	63	-	63	
24	19	5	12	-	12	80	-	80	
3 732	3 052	680	476	154	322	2 214	53	2 161	
2 945	1 945	1 000	2 271	198	2 073	14 274	93	14 181	
6 677	4 997	1 680	2 747	352	2 395	16 488	146	16 342	
									216
17	14	3	4	-	4	9	-	9	216 002
10	3	7	22	2	20	81	2	79	
27	17	10	26	2	24	90	2	88	
41	27	14	5	-	5	27	-	27	216 005
24	9	15	36	4	32	184	3	181	
65	36	29	41	4	37	211	3	208	
25	21	4	1	-	1	11	-	11	216 006
13	10	3	13	-	13	69	-	69	
38	31	7	14	-	14	80	-	80	

Noch: 5. Einpersonenhaushalte in den Gemeinden Baden-Württembergs am 25. Mai 1987 nach Alter und Beteiligung am Erwerbsleben

Schl.-Nr.	Gemeinde	Geschlecht	Einpersonenhaushalte			Davon im Alter von . . .					
						unter 20			20-40		
			insgesamt	Erwerbstätige	Nicht-erwerbstätige	zusammen	Erwerbstätige	Nicht-erwerbstätige	zusammen	Erwerbstätige	Nicht-erwerbstätige
			1	2	3	4	5	6	7	8	9
216 007	Bühl, Stadt	männlich	678	497	181	8	8	—	337	307	30
		weiblich	1 491	466	1 025	13	7	6	317	296	21
		insgesamt	2 169	963	1 206	21	15	6	654	603	51
216 008	Bühlertal	männlich	262	177	85	1	—	1	123	111	12
		weiblich	520	141	379	4	3	1	92	81	11
		insgesamt	782	318	464	5	3	2	215	192	23
216 009	Durmernheim	männlich	434	274	160	5	5	—	221	181	40
		weiblich	635	194	441	7	7	—	141	125	16
		insgesamt	1 069	468	601	12	12	—	362	306	56
216 012	Elchesheim-Iltingen	männlich	63	39	24	—	—	—	19	17	2
		weiblich	119	20	99	—	—	—	16	13	3
		insgesamt	182	59	123	—	—	—	35	30	5
216 013	Forbach	männlich	142	91	51	5	4	1	50	46	4
		weiblich	331	61	270	3	3	—	25	22	3
		insgesamt	473	152	321	8	7	1	75	68	7
216 015	Gaggenau, Stadt	männlich	1 129	774	355	9	6	3	503	428	75
		weiblich	2 048	450	1 598	12	9	3	273	247	26
		insgesamt	3 177	1 224	1 953	21	15	6	776	675	101
216 017	Gernsbach, Stadt	männlich	569	393	176	9	6	3	237	213	24
		weiblich	1 060	284	776	4	3	1	193	177	16
		insgesamt	1 629	677	952	13	9	4	430	390	40
216 022	Hügelsheim	männlich	37	26	11	1	1	—	21	18	3
		weiblich	80	19	61	—	—	—	13	12	1
		insgesamt	117	45	72	1	1	—	34	30	4
216 023	Iffezheim	männlich	123	85	38	2	2	—	59	55	4
		weiblich	196	56	140	4	3	1	37	31	6
		insgesamt	319	141	178	6	5	1	96	86	10
216 024	Kuppenheim, Stadt	männlich	242	176	66	2	1	1	117	109	8
		weiblich	404	112	292	2	2	—	73	69	4
		insgesamt	646	288	358	4	3	1	190	178	12
216 028	Lichtenau, Stadt	männlich	119	69	50	1	1	—	58	43	15
		weiblich	233	52	181	2	2	—	40	37	3
		insgesamt	352	121	231	3	3	—	98	80	18
216 029	Loffenau	männlich	79	44	35	1	1	—	30	30	—
		weiblich	158	30	128	—	—	—	17	16	1
		insgesamt	237	74	163	1	1	—	47	46	1
216 033	Muggensturm	männlich	172	108	64	—	—	—	76	67	9
		weiblich	327	74	253	3	2	1	52	48	4
		insgesamt	499	182	317	3	2	1	128	115	13
216 039	Ötigheim	männlich	98	68	30	—	—	—	44	42	2
		weiblich	231	46	185	1	1	—	21	20	1
		insgesamt	329	114	215	1	1	—	65	62	3
216 041	Ottersweier	männlich	137	90	47	2	2	—	61	51	10
		weiblich	269	97	172	2	1	1	58	57	1
		insgesamt	406	187	219	4	3	1	119	108	11
216 043	Rastatt, Stadt	männlich	1 830	1 154	676	25	16	9	891	694	197
		weiblich	3 387	862	2 525	27	18	9	534	468	66
		insgesamt	5 217	2 016	3 201	52	34	18	1 425	1 162	263
216 063	Rheinmünster	männlich	110	70	40	1	1	—	47	45	2
		weiblich	264	52	212	5	4	1	32	28	4
		insgesamt	374	122	252	6	5	1	79	73	6
216 049	Sinzheim	männlich	288	210	78	4	4	—	147	138	9
		weiblich	517	185	332	1	1	—	127	120	7
		insgesamt	805	395	410	5	5	—	274	258	16
216 052	Steinmauern	männlich	45	24	21	—	—	—	18	15	3
		weiblich	110	19	91	1	1	—	8	8	—
		insgesamt	155	43	112	1	1	—	26	23	3
216 059	Weisenbach	männlich	64	36	28	—	—	—	22	18	4
		weiblich	142	31	111	1	1	—	20	20	—
		insgesamt	206	67	139	1	1	—	42	38	4
	Zusammen	männlich	6 898	4 592	2 306	77	59	18	3 217	2 752	465
		weiblich	13 089	3 390	9 699	94	70	24	2 202	1 999	203
		insgesamt	19 987	7 982	12 005	171	129	42	5 419	4 751	668

bis unter . . . Jahren									Schl.-Nr.
40–60			60–65			65 und mehr			
zu- sammen	Erwerbs- tätige	Nicht- erwerbs- tätige	zu- sammen	Erwerbs- tätige	Nicht- erwerbs- tätige	zu- sammen	Erwerbs- tätige	Nicht- erwerbs- tätige	
10	11	12	13	14	15	16	17	18	
198	167	31	22	10	12	113	5	108	216 007
181	135	46	141	17	124	839	11	828	
379	302	77	163	27	136	952	16	936	
76	62	14	9	4	5	53	—	53	216 008
65	48	17	50	7	43	309	2	307	
141	110	31	59	11	48	362	2	360	
116	83	33	22	5	17	70	—	70	216 009
85	50	35	56	6	50	346	6	340	
201	133	68	78	11	67	416	6	410	
25	19	6	6	3	3	13	—	13	216 012
15	5	10	16	1	15	72	1	71	
40	24	16	22	4	18	85	1	84	
40	36	4	13	4	9	34	1	33	216 013
45	33	12	33	1	32	225	2	223	
85	69	16	46	5	41	259	3	256	
374	323	51	44	12	32	199	5	194	216 015
260	159	101	166	21	145	1 337	14	1 323	
634	482	152	210	33	177	1 536	19	1 517	
192	170	22	17	3	14	114	1	113	216 017
137	90	47	108	9	99	618	5	613	
329	260	69	125	12	113	732	6	726	
8	6	2	1	1	—	6	—	6	216 022
8	5	3	9	1	8	50	1	49	
16	11	5	10	2	8	56	1	55	
28	26	2	8	2	6	26	—	26	216 023
27	16	11	22	3	19	106	3	103	
55	42	13	30	5	25	132	3	129	
74	62	12	8	2	6	41	2	39	216 024
40	29	11	44	8	36	245	4	241	
114	91	23	52	10	42	286	6	280	
29	22	7	7	2	5	24	1	23	216 028
17	11	6	21	1	20	153	1	152	
46	33	13	28	3	25	177	2	175	
19	11	8	6	2	4	23	—	23	216 029
19	13	6	17	1	16	105	—	105	
38	24	14	23	3	20	128	—	128	
62	39	23	7	1	6	27	1	26	216 033
29	17	12	34	3	31	209	4	205	
91	56	35	41	4	37	236	5	231	
25	25	—	5	1	4	24	—	24	216 039
38	17	21	34	6	28	137	2	135	
63	42	21	39	7	32	161	2	159	
42	36	6	2	—	2	30	1	29	216 041
43	32	11	26	5	21	140	2	138	
85	68	17	28	5	23	170	3	167	
546	413	133	60	18	42	308	13	295	216 043
509	328	181	349	31	318	1 968	17	1 951	
1 055	741	314	409	49	360	2 276	30	2 246	
33	22	11	7	1	6	22	1	21	216 063
24	13	11	32	5	27	171	2	169	
57	35	22	39	6	33	193	3	190	
71	62	9	13	5	8	53	1	52	216 049
74	58	16	56	4	52	259	2	257	
145	120	25	69	9	60	312	3	309	
10	7	3	2	1	1	15	1	14	216 052
16	8	8	20	2	18	65	—	65	
26	15	11	22	3	19	80	1	79	
17	15	2	5	3	2	20	—	20	216 059
15	8	7	11	—	11	95	2	93	
32	23	9	16	3	13	115	2	113	
2 068	1 668	400	274	80	194	1 262	33	1 229	
1 694	1 097	597	1 316	138	1 178	7 783	86	7 697	
3 762	2 765	997	1 590	218	1 372	9 045	119	8 926	

Noch: 5. Einpersonenhaushalte in den Gemeinden Baden-Württembergs am 25. Mai 1987 nach Alter und Beteiligung am Erwerbsleben

Schl.-Nr.	Gemeinde	Geschlecht	Einpersonenhaushalte			Davon im Alter von . . .					
			insgesamt	Erwerbstätige	Nicht-erwerbstätige	unter 20			20-40		
						zusammen	Erwerbstätige	Nicht-erwerbstätige	zusammen	Erwerbstätige	Nicht-erwerbstätige
			1	2	3	4	5	6	7	8	9
Region Mittlerer Oberrhein			48 639	28 576	20 063	712	415	297	27 617	17 810	9 807
		weiblich	77 469	23 038	54 431	1 010	661	349	17 373	13 898	3 475
		insgesamt	126 108	51 614	74 494	1 722	1 076	646	44 990	31 708	13 282
Region Unterer Neckar											
Stadtkreise											
221 000	Heidelberg, Stadt	männlich	15 523	8 084	7 439	269	91	178	11 016	5 600	5 416
		weiblich	22 488	7 915	14 573	445	207	238	11 339	5 444	5 895
		insgesamt	38 011	15 999	22 012	714	298	416	22 355	11 044	11 311
222 000	Mannheim, Univ.-Stadt	männlich	29 432	17 657	11 775	547	293	254	16 380	10 790	5 590
		weiblich	37 501	11 909	25 592	708	421	287	11 084	7 550	3 534
		insgesamt	66 933	29 566	37 367	1 255	714	541	27 464	18 340	9 124
Landkreise											
225	Neckar-Odenwald-Kreis										
225 001	Adelsheim, Stadt	männlich	175	62	113	56	—	56	45	34	11
		weiblich	336	36	300	27	1	26	34	26	8
		insgesamt	511	98	413	83	1	82	79	60	19
225 002	Aglasterhausen	männlich	83	55	28	1	1	—	35	30	5
		weiblich	209	38	171	1	1	—	20	19	1
		insgesamt	292	93	199	2	2	—	55	49	6
225 009	Billigheim	männlich	109	57	52	—	—	—	43	35	8
		weiblich	227	33	194	1	1	—	13	11	2
		insgesamt	336	90	246	1	1	—	56	46	10
225 010	Binau	männlich	36	24	12	—	—	—	16	12	4
		weiblich	55	16	39	2	—	2	14	12	2
		insgesamt	91	40	51	2	—	2	30	24	6
225 014	Buchen (Odenwald), St.	männlich	360	210	150	8	4	4	143	119	24
		weiblich	873	178	695	7	5	2	113	95	18
		insgesamt	1 233	388	845	15	9	6	256	214	42
225 117	Elztal	männlich	223	149	74	2	2	—	106	100	6
		weiblich	383	91	292	4	3	1	60	52	8
		insgesamt	606	240	366	6	5	1	166	152	14
225 024	Fahrenbach	männlich	57	36	21	2	2	—	25	23	2
		weiblich	98	8	90	—	—	—	5	4	1
		insgesamt	155	44	111	2	2	—	30	27	3
225 032	Hardheim	männlich	158	90	68	1	1	—	71	61	10
		weiblich	373	70	303	2	1	1	40	34	6
		insgesamt	531	160	371	3	2	1	111	95	16
225 033	Haßmersheim	männlich	113	74	39	2	1	1	46	41	5
		weiblich	254	54	200	3	2	1	38	34	4
		insgesamt	367	128	239	5	3	2	84	75	9
225 039	Höpfingen	männlich	42	24	18	1	—	1	14	14	—
		weiblich	136	17	119	—	—	—	7	7	—
		insgesamt	178	41	137	1	—	1	21	21	—
225 042	Hüffenhardt	männlich	40	28	12	1	1	—	19	15	4
		weiblich	93	14	79	1	—	1	9	9	—
		insgesamt	133	42	91	2	1	1	28	24	4
225 052	Limbach	männlich	66	39	27	—	—	—	19	16	3
		weiblich	164	21	143	2	2	—	9	9	—
		insgesamt	230	60	170	2	2	—	28	25	3
225 058	Mosbach, Stadt	männlich	847	576	271	8	3	5	453	381	72
		weiblich	1 807	520	1 287	26	20	6	374	330	44
		insgesamt	2 654	1 096	1 558	34	23	11	827	711	116
225 060	Mudau	männlich	77	44	33	—	—	—	20	19	1
		weiblich	190	25	165	—	—	—	9	7	2
		insgesamt	267	69	198	—	—	—	29	26	3
225 064	Neckargerach	männlich	60	39	21	1	—	1	24	23	1
		weiblich	141	19	122	—	—	—	10	9	1
		insgesamt	201	58	143	1	—	1	34	32	2

bis unter . . . Jahren									Schl.-Nr.
40–60			60–65			65 und mehr			
zu- sammen	Erwerbs- tätige	Nicht- erwerbs- tätige	zu- sammen	Erwerbs- tätige	Nicht- erwerbs- tätige	zu- sammen	Erwerbs- tätige	Nicht- erwerbs- tätige	
10	11	12	13	14	15	16	17	18	
12 180	9 630	2 550	1 598	526	1 072	6 532	195	6 337	
10 489	7 319	3 170	6 899	749	6 150	41 698	411	41 287	
22 669	16 949	5 720	8 497	1 275	7 222	48 230	606	47 624	

Region Unterer Neckar

2 876	2 227	649	316	125	191	1 046	41	1 005	221 000
2 594	1 950	644	1 185	206	979	6 925	108	6 817	
5 470	4 177	1 293	1 501	331	1 170	7 971	149	7 822	
8 231	6 180	2 051	1 083	329	754	3 191	65	3 126	222 000
5 480	3 553	1 927	2 985	284	2 701	17 244	101	17 143	
13 711	9 733	3 978	4 068	613	3 455	20 435	166	20 269	
									225
37	26	11	5	–	5	32	2	30	225 001
13	6	7	30	1	29	232	2	230	
50	32	18	35	1	34	264	4	260	
25	20	5	6	3	3	16	1	15	225 002
28	15	13	21	2	19	139	1	138	
53	35	18	27	5	22	155	2	153	
34	22	12	5	–	5	27	–	27	225 009
29	16	13	30	5	25	154	–	154	
63	38	25	35	5	30	181	–	181	
11	10	1	2	2	–	7	–	7	225 010
6	4	2	7	–	7	26	–	26	
17	14	3	9	2	7	33	–	33	
106	79	27	24	6	18	79	2	77	225 014
96	63	33	86	8	78	571	7	564	
202	142	60	110	14	96	650	9	641	
54	44	10	5	1	4	56	2	54	225 117
43	30	13	30	1	29	246	5	241	
97	74	23	35	2	33	302	7	295	
14	10	4	3	1	2	13	–	13	225 024
7	4	3	9	–	9	77	–	77	
21	14	7	12	1	11	90	–	90	
37	25	12	7	3	4	42	–	42	225 032
39	26	13	43	6	37	249	3	246	
76	51	25	50	9	41	291	3	288	
34	31	3	3	–	3	28	1	27	225 033
21	14	7	37	4	33	155	–	155	
55	45	10	40	4	36	183	1	182	
13	10	3	1	–	1	13	–	13	225 039
18	9	9	13	1	12	98	–	98	
31	19	12	14	1	13	111	–	111	
11	11	–	2	1	1	7	–	7	225 042
8	5	3	10	–	10	65	–	65	
19	16	3	12	1	11	72	–	72	
27	22	5	–	–	–	20	1	19	225 052
13	9	4	20	1	19	120	–	120	
40	31	9	20	1	19	140	1	139	
238	183	55	32	7	25	116	2	114	225 058
217	149	68	165	19	146	1 025	2	1 023	
455	332	123	197	26	171	1 141	4	1 137	
34	24	10	4	–	4	19	1	18	225 060
23	13	10	22	2	20	136	3	133	
57	37	20	26	2	24	155	4	151	
17	15	2	3	1	2	15	–	15	225 064
18	9	9	11	–	11	102	1	101	
35	24	11	14	1	13	117	1	116	

Noch: 5. Einpersonenhaushalte in den Gemeinden Baden-Württembergs am 25. Mai 1987 nach Alter und Beteiligung am Erwerbsleben

Schl.-Nr.	Gemeinde	Geschlecht	Einpersonenhaushalte			Davon im Alter von . . .					
			insgesamt	Erwerbstätige	Nicht-erwerbstätige	unter 20			20-40		
						zusammen	Erwerbstätige	Nicht-erwerbstätige	zusammen	Erwerbstätige	Nicht-erwerbstätige
			1	2	3	4	5	6	7	8	9
225 067	Neckarzimmern	männlich	52	37	15	3	3	—	29	25	4
		weiblich	113	27	86	3	3	—	19	19	—
		insgesamt	165	64	101	6	6	—	48	44	4
225 068	Neunkirchen	männlich	44	30	14	—	—	—	22	19	3
		weiblich	101	20	81	1	1	—	16	14	2
		insgesamt	145	50	95	1	1	—	38	33	5
225 074	Obrigheim	männlich	144	100	44	3	2	1	65	60	5
		weiblich	290	66	224	1	—	1	38	36	2
		insgesamt	434	166	268	4	2	2	103	96	7
225 075	Osterburken, Stadt	männlich	128	83	45	2	—	2	50	49	1
		weiblich	281	51	230	3	2	1	28	27	1
		insgesamt	409	134	275	5	2	3	78	76	2
225 114	Ravenstein, Stadt	männlich	55	33	22	—	—	—	13	12	1
		weiblich	118	11	107	—	—	—	9	7	2
		insgesamt	173	44	129	—	—	—	22	19	3
225 082	Rosenberg	männlich	37	27	10	—	—	—	12	11	1
		weiblich	106	11	95	—	—	—	7	7	—
		insgesamt	143	38	105	—	—	—	19	18	1
225 115	Schefflenz	männlich	127	75	52	1	1	—	52	47	5
		weiblich	247	44	203	5	3	2	25	22	3
		insgesamt	374	119	255	6	4	2	77	69	8
225 116	Schwarzach	männlich	79	61	18	3	3	—	53	51	2
		weiblich	121	45	76	10	9	1	25	25	—
		insgesamt	200	106	94	13	12	1	78	76	2
225 091	Seckach	männlich	88	55	33	—	—	—	45	40	5
		weiblich	206	41	165	—	—	—	31	30	1
		insgesamt	294	96	198	—	—	—	76	70	6
225 118	Waldbrunn	männlich	115	71	44	2	1	1	44	39	5
		weiblich	225	43	182	3	1	2	24	22	2
		insgesamt	340	114	226	5	2	3	68	61	7
225 109	Walldürn, Stadt	männlich	251	153	98	4	4	—	91	86	5
		weiblich	687	141	546	5	5	—	85	80	5
		insgesamt	938	294	644	9	9	—	176	166	10
225 113	Zwingenberg	männlich	17	10	7	—	—	—	5	5	—
		weiblich	40	16	24	1	1	—	10	10	—
		insgesamt	57	26	31	1	1	—	15	15	—
	Zusammen	männlich	3 583	2 242	1 341	101	29	72	1 560	1 367	193
		weiblich	7 874	1 656	6 218	108	61	47	1 072	957	115
		insgesamt	11 457	3 898	7 559	209	90	119	2 632	2 324	308
226	Rhein-Neckar-Kreis										
226 003	Altlußheim	männlich	171	99	72	2	1	1	69	63	6
		weiblich	327	61	266	1	1	—	48	40	8
		insgesamt	498	160	338	3	2	1	117	103	14
226 102	Angelbachtal	männlich	74	44	30	—	—	—	36	32	4
		weiblich	199	38	161	—	—	—	17	14	3
		insgesamt	273	82	191	—	—	—	53	46	7
226 006	Bammental	männlich	182	123	59	3	1	2	99	81	18
		weiblich	389	93	296	5	3	2	79	63	16
		insgesamt	571	216	355	8	4	4	178	144	34
226 009	Brühl	männlich	575	397	178	7	3	4	287	248	39
		weiblich	932	327	605	12	9	3	228	204	24
		insgesamt	1 507	724	783	19	12	7	515	452	63
226 010	Dielheim	männlich	167	111	56	9	4	5	86	77	9
		weiblich	366	81	285	8	4	4	58	52	6
		insgesamt	533	192	341	17	8	9	144	129	15
226 012	Dossenheim	männlich	677	371	306	11	4	7	460	261	199
		weiblich	1 087	405	682	11	5	6	477	286	191
		insgesamt	1 764	776	988	22	9	13	937	547	390
226 013	Eberbach, Stadt	männlich	524	326	198	7	6	1	209	178	31
		weiblich	1 348	356	992	33	31	2	214	193	21
		insgesamt	1 872	682	1 190	40	37	3	423	371	52

bis unter . . . Jahren									Schl.-Nr.
40-60			60-65			65 und mehr			
zu- sammen	Erwerbs- tätige	Nicht- erwerbs- tätige	zu- sammen	Erwerbs- tätige	Nicht- erwerbs- tätige	zu- sammen	Erwerbs- tätige	Nicht- erwerbs- tätige	
10	11	12	13	14	15	16	17	18	
10	9	1	1	-	1	9	-	9	225 067
7	4	3	16	1	15	68	-	68	
17	13	4	17	1	16	77	-	77	
12	11	1	2	-	2	8	-	8	225 068
12	5	7	10	-	10	62	-	62	
24	16	8	12	-	12	70	-	70	
44	34	10	9	4	5	23	-	23	225 074
37	27	10	26	1	25	188	2	186	
81	61	20	35	5	30	211	2	209	
40	32	8	6	1	5	30	1	29	225 075
19	13	6	27	5	22	204	4	200	
59	45	14	33	6	27	234	5	229	
24	21	3	3	-	3	15	-	15	225 114
6	2	4	10	1	9	93	1	92	
30	23	7	13	1	12	108	1	107	
17	15	2	2	1	1	6	-	6	225 082
11	3	8	7	1	6	81	-	81	
28	18	10	9	2	7	87	-	87	
40	25	15	4	1	3	30	1	29	225 115
21	12	9	30	6	24	166	1	165	
61	37	24	34	7	27	196	2	194	
10	6	4	3	1	2	10	-	10	225 116
10	7	3	9	2	7	67	2	65	
20	13	7	12	3	9	77	2	75	
20	14	6	5	1	4	18	-	18	225 091
16	5	11	26	5	21	133	1	132	
36	19	17	31	6	25	151	1	150	
37	26	11	3	3	-	29	2	27	225 118
32	17	15	20	1	19	146	2	144	
69	43	26	23	4	19	175	4	171	
77	56	21	11	5	6	68	2	66	225 109
67	43	24	80	9	71	450	4	446	
144	99	45	91	14	77	518	6	512	
5	5	-	-	-	-	7	-	7	225 113
5	5	-	7	-	7	17	-	17	
10	10	-	7	-	7	24	-	24	
1 028	786	242	151	42	109	743	18	725	
822	515	307	802	82	720	5 070	41	5 029	
1 850	1 301	549	953	124	829	5 813	59	5 754	
									226
41	32	9	9	3	6	50	-	50	226 003
33	20	13	27	-	27	218	-	218	
74	52	22	36	3	33	268	-	268	
18	10	8	2	1	1	18	1	17	226 102
27	21	6	27	3	24	128	-	128	
45	31	14	29	4	25	146	1	145	
50	37	13	6	2	4	24	2	22	226 006
50	24	26	36	3	33	219	-	219	
100	61	39	42	5	37	243	2	241	
169	142	27	24	4	20	88	-	88	226 009
143	102	41	69	8	61	480	4	476	
312	244	68	93	12	81	568	4	564	
38	28	10	7	1	6	27	1	26	226 010
34	23	11	43	-	43	223	2	221	
72	51	21	50	1	49	250	3	247	
120	99	21	13	4	9	73	3	70	226 012
136	99	37	65	9	56	398	6	392	
256	198	58	78	13	65	471	9	462	
172	134	38	21	7	14	115	1	114	226 013
142	97	45	108	19	89	851	16	835	
314	231	83	129	26	103	966	17	949	

Noch: 5. Einpersonenhaushalte in den Gemeinden Baden-Württembergs am 25. Mai 1987 nach Alter und Beteiligung am Erwerbsleben

Schl.-Nr.	Gemeinde	Geschlecht	Einpersonenhaushalte			Davon im Alter von . . .					
						unter 20			20-40		
			insgesamt	Erwerbstätige	Nicht-erwerbstätige	zusammen	Erwerbstätige	Nicht-erwerbstätige	zusammen	Erwerbstätige	Nicht-erwerbstätige
			1	2	3	4	5	6	7	8	9
226 105	Edingen-Neckarhausen	männlich	676	436	240	5	3	2	389	300	89
		weiblich	1 193	352	841	14	9	5	302	236	66
		insgesamt	1 869	788	1 081	19	12	7	691	536	155
226 017	Epfenbach	männlich	45	27	18	2	2	—	20	15	5
		weiblich	97	13	84	—	—	—	10	7	3
		insgesamt	142	40	102	2	2	—	30	22	8
226 018	Eppelheim	männlich	881	563	318	14	7	7	558	370	188
		weiblich	1 327	553	774	19	9	10	560	392	168
		insgesamt	2 208	1 116	1 092	33	16	17	1 118	762	356
226 020	Eschelbronn	männlich	65	46	19	2	2	—	32	29	3
		weiblich	162	34	128	3	3	—	31	25	6
		insgesamt	227	80	147	5	5	—	63	54	9
226 022	Gaiberg	männlich	77	60	17	2	1	1	48	44	4
		weiblich	144	38	106	—	—	—	25	18	7
		insgesamt	221	98	123	2	1	1	73	62	11
226 027	Heddesbach	männlich	12	7	5	—	—	—	4	4	—
		weiblich	21	1	20	—	—	—	2	1	1
		insgesamt	33	8	25	—	—	—	6	5	1
226 028	Heddesheim	männlich	423	307	116	7	3	4	235	210	25
		weiblich	672	240	432	5	4	1	169	153	16
		insgesamt	1 095	547	548	12	7	5	404	363	41
226 029	Heiligkreuzsteinach	männlich	73	45	28	1	—	1	36	28	8
		weiblich	142	35	107	3	3	—	28	20	8
		insgesamt	215	80	135	4	3	1	64	48	16
226 106	Helmstadt-Bargen	männlich	63	43	20	—	—	—	29	26	3
		weiblich	140	31	109	1	—	1	13	13	—
		insgesamt	203	74	129	1	—	1	42	39	3
226 031	Hemsbach, Stadt	männlich	482	314	168	7	4	3	247	190	57
		weiblich	795	233	562	9	8	1	177	157	20
		insgesamt	1 277	547	730	16	12	4	424	347	77
226 107	Hirschberg a.d. Bergstr.	männlich	355	236	119	5	5	—	203	151	52
		weiblich	717	216	501	3	1	2	175	146	29
		insgesamt	1 072	452	620	8	6	2	378	297	81
226 032	Hockenheim, Stadt	männlich	653	413	240	10	6	4	301	243	58
		weiblich	1 142	306	836	9	6	3	208	194	14
		insgesamt	1 795	719	1 076	19	12	7	509	437	72
226 036	Ilvesheim	männlich	330	222	108	3	2	1	168	139	29
		weiblich	553	173	380	2	2	—	114	101	13
		insgesamt	883	395	488	5	4	1	282	240	42
226 037	Ketsch	männlich	329	213	116	3	2	1	155	134	21
		weiblich	696	158	538	8	4	4	116	103	13
		insgesamt	1 025	371	654	11	6	5	271	237	34
226 038	Ladenburg, Stadt	männlich	596	415	181	14	7	7	299	246	53
		weiblich	946	304	642	7	4	3	238	202	36
		insgesamt	1 542	719	823	21	11	10	537	448	89
226 040	Laudenbach	männlich	130	100	30	2	2	—	73	67	6
		weiblich	279	58	221	1	—	1	52	45	7
		insgesamt	409	158	251	3	2	1	125	112	13
226 041	Leimen, Stadt	männlich	978	643	335	19	8	11	581	427	154
		weiblich	1 577	557	1 020	25	16	9	500	365	135
		insgesamt	2 555	1 200	1 355	44	24	20	1 081	792	289
226 104	Lobbach	männlich	54	29	25	—	—	—	21	18	3
		weiblich	107	27	80	—	—	—	16	15	1
		insgesamt	161	56	105	—	—	—	37	33	4
226 046	Malsch	männlich	74	49	25	2	2	—	31	25	6
		weiblich	126	20	106	—	—	—	12	11	1
		insgesamt	200	69	131	2	2	—	43	36	7
226 048	Mauer	männlich	109	70	39	—	—	—	65	49	16
		weiblich	190	54	136	1	1	—	51	41	10
		insgesamt	299	124	175	1	1	—	116	90	26
226 049	Meckesheim	männlich	158	106	52	1	1	—	71	62	9
		weiblich	309	69	240	3	2	1	43	35	8
		insgesamt	467	175	292	4	3	1	114	97	17

bis unter ... Jahren									Schl.-Nr.
40-60			60-65			65 und mehr			
zu- sammen	Erwerbs- tätige	Nicht- erwerbs- tätige	zu- sammen	Erwerbs- tätige	Nicht- erwerbs- tätige	zu- sammen	Erwerbs- tätige	Nicht- erwerbs- tätige	
10	11	12	13	14	15	16	17	18	
152	125	27	24	8	16	106	—	106	226 105
151	95	56	98	10	88	628	2	626	
303	220	83	122	18	104	734	2	732	
13	10	3	2	—	2	8	—	8	226 017
10	6	4	7	—	7	70	—	70	
23	16	7	9	—	9	78	—	78	
219	175	44	20	8	12	70	3	67	226 018
172	138	34	83	10	73	493	4	489	
391	313	78	103	18	85	563	7	556	
18	14	4	2	1	1	11	—	11	226 020
14	6	8	17	—	17	97	—	97	
32	20	12	19	1	18	108	—	108	
15	14	1	1	—	1	11	1	10	226 022
20	15	5	17	4	13	82	1	81	
35	29	6	18	4	14	93	2	91	
3	3	—	2	—	2	3	—	3	226 027
1	—	1	3	—	3	15	—	15	
4	3	1	5	—	5	18	—	18	
117	90	27	9	3	6	55	1	54	226 028
115	78	37	62	3	59	321	2	319	
232	168	64	71	6	65	376	3	373	
23	16	7	4	1	3	9	—	9	226 029
13	11	2	8	—	8	90	1	89	
36	27	9	12	1	11	99	1	98	
16	15	1	3	2	1	15	—	15	226 106
21	15	6	21	3	18	84	—	84	
37	30	7	24	5	19	99	—	99	
143	118	25	12	1	11	73	1	72	226 031
95	63	32	81	4	77	433	1	432	
238	181	57	93	5	88	506	2	504	
90	76	14	12	4	8	45	—	45	226 107
99	60	39	42	4	38	398	5	393	
189	136	53	54	8	46	443	5	438	
198	151	47	31	12	19	113	1	112	226 032
152	91	61	112	10	102	661	5	656	
350	242	108	143	22	121	774	6	768	
85	71	14	16	6	10	58	4	54	226 036
91	67	24	50	3	47	296	—	296	
176	138	38	66	9	57	354	4	350	
102	73	29	15	3	12	54	1	53	226 037
82	44	38	62	4	58	428	3	425	
184	117	67	77	7	70	482	4	478	
182	158	24	23	4	19	78	—	78	226 038
131	90	41	63	3	60	507	5	502	
313	248	65	86	7	79	585	5	580	
33	29	4	5	2	3	17	—	17	226 040
22	11	11	23	1	22	181	1	180	
55	40	15	28	3	25	198	1	197	
240	200	40	25	8	17	113	—	113	226 041
215	158	57	108	14	94	729	4	725	
455	358	97	133	22	111	842	4	838	
13	10	3	3	—	3	17	1	16	226 104
11	7	4	11	2	9	69	3	66	
24	17	7	14	2	12	86	4	82	
29	22	7	3	—	3	9	—	9	226 046
14	8	6	14	—	14	86	1	85	
43	30	13	17	—	17	95	1	94	
26	21	5	6	—	6	12	—	12	226 048
18	9	9	13	2	11	107	1	106	
44	30	14	19	2	17	119	1	118	
55	40	15	6	3	3	25	—	25	226 049
40	30	10	31	1	30	192	1	191	
95	70	25	37	4	33	217	1	216	

Noch: 5. Einpersonenhaushalte in den Gemeinden Baden-Württembergs am 25. Mai 1987 nach Alter und Beteiligung am Erwerbsleben

Schl.-Nr.	Gemeinde	Geschlecht	Einpersonenhaushalte			Davon im Alter von ...					
			insgesamt	Erwerbstätige	Nicht-erwerbstätige	unter 20			20-40		
						zusammen	Erwerbstätige	Nicht-erwerbstätige	zusammen	Erwerbstätige	Nicht-erwerbstätige
			1	2	3	4	5	6	7	8	9
226 054	Mühlhausen	männlich	147	91	56	2	—	2	67	60	7
		weiblich	303	68	235	1	—	1	53	42	11
		insgesamt	450	159	291	3	—	3	120	102	18
226 055	Neckarbischofsheim, St.	männlich	82	54	28	—	—	—	38	35	3
		weiblich	234	44	190	4	2	2	29	26	3
		insgesamt	316	98	218	4	2	2	67	61	6
226 056	Neckargemünd, Stadt	männlich	771	463	308	11	3	8	472	319	153
		weiblich	1 451	473	978	16	8	8	444	309	135
		insgesamt	2 222	936	1 286	27	11	16	916	628	288
226 058	Neidenstein	männlich	32	20	12	—	—	—	14	13	1
		weiblich	87	21	66	—	—	—	14	13	1
		insgesamt	119	41	78	—	—	—	28	26	2
226 059	Neulußheim	männlich	223	147	76	4	4	—	91	84	7
		weiblich	398	81	317	1	1	—	58	45	13
		insgesamt	621	228	393	5	5	—	149	129	20
226 060	Nußloch	männlich	366	235	131	3	3	—	194	152	42
		weiblich	668	234	434	8	4	4	169	145	24
		insgesamt	1 034	469	565	11	7	4	363	297	66
226 062	Oftersheim	männlich	453	285	168	8	5	3	199	172	27
		weiblich	798	208	590	9	1	8	162	138	24
		insgesamt	1 251	493	758	17	6	11	361	310	51
226 063	Plankstadt	männlich	350	203	147	5	3	2	162	128	34
		weiblich	853	183	670	7	4	3	143	118	25
		insgesamt	1 203	386	817	12	7	5	305	246	59
226 065	Rauenberg, Stadt	männlich	159	123	36	4	4	—	79	73	6
		weiblich	300	74	226	5	1	4	54	50	4
		insgesamt	459	197	262	9	5	4	133	123	10
226 066	Reichartshausen	männlich	40	26	14	—	—	—	20	17	3
		weiblich	76	14	62	—	—	—	11	9	2
		insgesamt	116	40	76	—	—	—	31	26	5
226 068	Reilingen	männlich	237	171	66	2	2	—	87	83	4
		weiblich	291	55	236	3	2	1	32	26	6
		insgesamt	528	226	302	5	4	1	119	109	10
226 076	Sandhausen	männlich	546	359	187	9	8	1	327	258	69
		weiblich	887	326	561	12	9	3	281	220	61
		insgesamt	1 433	685	748	21	17	4	608	478	130
226 080	Schönau, Stadt	männlich	182	103	79	4	3	1	88	59	29
		weiblich	357	63	294	3	3	—	47	35	12
		insgesamt	539	166	373	7	6	1	135	94	41
226 081	Schönbrunn	männlich	68	36	32	1	1	—	27	24	3
		weiblich	122	21	101	2	1	1	18	13	5
		insgesamt	190	57	133	3	2	1	45	37	8
226 082	Schriesheim, Stadt	männlich	652	398	254	11	9	2	401	260	141
		weiblich	1 049	368	681	11	4	7	318	232	86
		insgesamt	1 701	766	935	22	13	9	719	492	227
226 084	Schwetzingen, Stadt	männlich	1 101	715	386	14	8	6	586	463	123
		weiblich	1 879	627	1 252	26	15	11	458	387	71
		insgesamt	2 980	1 342	1 638	40	23	17	1 044	850	194
226 085	Sinsheim, Stadt	männlich	814	530	284	7	5	2	368	316	52
		weiblich	1 824	503	1 321	40	37	3	319	280	39
		insgesamt	2 638	1 033	1 605	47	42	5	687	596	91
226 086	Spechbach	männlich	29	19	10	—	—	—	11	9	2
		weiblich	64	7	57	—	—	—	5	4	1
		insgesamt	93	26	67	—	—	—	16	13	3
226 103	St. Leon-Rot	männlich	201	132	69	1	—	1	98	80	18
		weiblich	354	70	284	3	2	1	41	34	7
		insgesamt	555	202	353	4	2	2	139	114	25
226 091	Waibstadt, Stadt	männlich	125	83	42	3	1	2	51	49	2
		weiblich	277	46	231	2	—	2	27	23	4
		insgesamt	402	129	273	5	1	4	78	72	6
226 095	Walldorf, Stadt	männlich	703	520	183	14	7	7	312	251	61
		weiblich	795	213	582	10	6	4	159	139	20
		insgesamt	1 498	733	765	24	13	11	471	390	81

bis unter . . . Jahren									Schl.-Nr.
40-60			60-65			65 und mehr			
zu- sammen	Erwerbs- tätige	Nicht- erwerbs- tätige	zu- sammen	Erwerbs- tätige	Nicht- erwerbs- tätige	zu- sammen	Erwerbs- tätige	Nicht- erwerbs- tätige	
10	11	12	13	14	15	16	17	18	
40	29	11	3	1	2	35	1	34	226 054
42	25	17	28	1	27	179	—	179	
82	54	28	31	2	29	214	1	213	
20	17	3	2	1	1	22	1	21	226 055
18	9	9	19	5	14	164	2	162	
38	26	12	21	6	15	186	3	183	
174	131	43	20	8	12	94	2	92	226 056
192	139	53	100	8	92	699	9	690	
366	270	96	120	16	104	793	11	782	
6	6	—	2	1	1	10	—	10	226 058
12	8	4	5	—	5	56	—	56	
18	14	4	7	1	6	66	—	66	
77	58	19	9	—	9	42	1	41	226 059
62	32	30	39	2	37	238	1	237	
139	90	49	48	2	46	280	2	278	
96	77	19	15	2	13	58	1	57	226 060
104	76	28	59	8	51	328	1	327	
200	153	47	74	10	64	386	2	384	
128	99	29	22	8	14	96	1	95	226 062
116	64	52	62	2	60	449	3	446	
244	163	81	84	10	74	545	4	541	
84	68	16	14	2	12	85	2	83	226 063
86	50	36	53	7	46	564	4	560	
170	118	52	67	9	58	649	6	643	
49	44	5	4	1	3	23	1	22	226 065
35	19	16	35	2	33	171	2	169	
84	63	21	39	3	36	194	3	191	
13	9	4	2	—	2	5	—	5	226 066
8	4	4	7	—	7	50	1	49	
21	13	8	9	—	9	55	1	54	
107	85	22	10	1	9	31	—	31	226 068
48	25	23	40	2	38	168	—	168	
155	110	45	50	3	47	199	—	199	
112	86	26	20	6	14	78	1	77	226 076
113	87	26	69	7	62	412	3	409	
225	173	52	89	13	76	490	4	486	
47	38	9	11	3	8	32	—	32	226 080
37	18	19	31	3	28	239	4	235	
84	56	28	42	6	36	271	4	267	
19	11	8	2	—	2	19	—	19	226 081
9	5	4	15	1	14	78	1	77	
28	16	12	17	1	16	97	1	96	
149	115	34	15	7	8	76	7	69	226 082
149	108	41	88	14	74	483	10	473	
298	223	75	103	21	82	559	17	542	
300	233	67	35	10	25	166	1	165	226 084
286	196	90	161	22	139	948	7	941	
586	429	157	196	32	164	1 114	8	1 106	
251	198	53	29	3	26	159	8	151	226 085
228	157	71	158	18	140	1 079	11	1 068	
479	355	124	187	21	166	1 238	19	1 219	
12	10	2	—	—	—	6	—	6	226 086
9	2	7	13	1	12	37	—	37	
21	12	9	13	1	12	43	—	43	
69	50	19	9	2	7	24	—	24	226 103
44	31	13	42	3	39	224	—	224	
113	81	32	51	5	46	248	—	248	
40	31	9	5	1	4	26	1	25	226 091
39	20	19	36	1	35	173	2	171	
79	51	28	41	2	39	199	3	196	
272	237	35	34	23	11	71	2	69	226 095
101	60	41	66	5	61	459	3	456	
373	297	76	100	28	72	530	5	525	

Noch: 5. Einpersonenhaushalte in den Gemeinden Baden-Württembergs am 25. Mai 1987 nach Alter und Beteiligung am Erwerbsleben

Schl.-Nr.	Gemeinde	Geschlecht	Einpersonenhaushalte			Davon im Alter von ...					
						unter 20			20-40		
			insgesamt	Erwerbstätige	Nicht-erwerbstätige	zusammen	Erwerbstätige	Nicht-erwerbstätige	zusammen	Erwerbstätige	Nicht-erwerbstätige
			1	2	3	4	5	6	7	8	9
226 096	Weinheim, Stadt	männlich	1 925	1 249	676	25	10	15	858	684	174
		weiblich	3 467	876	2 591	28	11	17	594	502	92
		insgesamt	5 392	2 125	3 267	53	21	32	1 452	1 186	266
226 097	Wiesenbach	männlich	83	55	28	2	2	—	37	27	10
		weiblich	176	53	123	1	1	—	45	36	9
		insgesamt	259	108	151	3	3	—	82	63	19
226 098	Wiesloch, Stadt	männlich	954	630	324	17	5	12	499	396	103
		weiblich	1 656	529	1 127	28	9	9	402	331	71
		insgesamt	2 610	1 159	1 451	45	24	21	901	727	174
226 099	Wilhelmsfeld	männlich	150	87	63	2	2	—	74	57	17
		weiblich	241	57	184	4	3	1	49	36	13
		insgesamt	391	144	247	6	5	1	123	93	30
226 101	Zuzenhausen	männlich	33	17	16	1	1	—	12	8	4
		weiblich	116	19	97	2	1	1	9	8	1
		insgesamt	149	36	113	3	2	1	21	16	5
	Zusammen	männlich	19 359	12 566	6 793	288	162	126	9 984	7 794	2 190
		weiblich	34 706	10 066	24 640	409	260	149	7 904	6 333	1 571
		insgesamt	54 065	22 632	31 433	697	422	275	17 888	14 127	3 761
	Region Unterer Neckar	männlich	67 897	40 549	27 348	1 205	575	630	38 940	25 551	13 389
		weiblich	102 569	31 546	71 023	1 670	949	721	31 399	20 284	11 115
		insgesamt	170 466	72 095	98 371	2 875	1 524	1 351	70 339	45 835	24 504
Region Nordschwarzwald											
231 000	Stadtkreis										
	Pforzheim, Stadt	männlich	6 947	4 137	2 810	114	71	43	3 730	2 564	1 166
		weiblich	12 884	4 034	8 850	213	150	63	3 111	2 304	807
		insgesamt	19 831	8 171	11 660	327	221	106	6 841	4 868	1 973
	Landkreise										
235	Calw										
235 006	Altensteig, Stadt	männlich	301	218	83	8	6	2	136	127	9
		weiblich	583	161	422	6	6	—	96	93	3
		insgesamt	884	379	505	14	12	2	232	220	12
235 007	Althengstett	männlich	204	160	44	2	2	—	108	101	7
		weiblich	295	111	184	7	4	3	80	74	6
		insgesamt	499	271	228	9	6	3	188	175	13
235 033	Bad Herrenalb, Stadt	männlich	326	202	124	14	11	3	142	122	20
		weiblich	902	237	665	16	14	2	147	131	16
		insgesamt	1 228	439	789	30	25	5	289	253	36
235 008	Bad Liebenzell, Stadt	männlich	415	247	168	13	11	2	220	157	63
		weiblich	985	393	592	36	30	6	256	205	51
		insgesamt	1 400	640	760	49	41	8	476	362	114
235 084	Bad Teinach-Zavelst.,St.	männlich	130	91	39	4	4	—	54	51	3
		weiblich	236	81	155	5	5	—	55	50	5
		insgesamt	366	172	194	9	9	—	109	101	8
235 085	Calw, Stadt	männlich	960	725	235	11	9	2	527	458	69
		weiblich	1 752	676	1 076	58	50	8	430	397	33
		insgesamt	2 712	1 401	1 311	69	59	10	957	855	102
235 018	Dobel	männlich	75	41	34	1	1	—	26	23	3
		weiblich	188	51	137	1	1	—	31	30	1
		insgesamt	263	92	171	2	2	—	57	53	4
235 020	Ebhausen	männlich	109	78	31	—	—	—	60	50	10
		weiblich	222	46	176	2	2	—	26	24	2
		insgesamt	331	124	207	2	2	—	86	74	12
235 022	Egenhausen	männlich	35	29	6	—	—	—	17	16	1
		weiblich	65	7	58	—	—	—	4	3	1
		insgesamt	100	36	64	—	—	—	21	19	2
235 025	Enzklösterle	männlich	49	28	21	5	4	1	15	15	—
		weiblich	116	33	83	6	6	—	18	17	1
		insgesamt	165	61	104	11	10	1	33	32	1
235 029	Gechingen	männlich	85	75	10	—	—	—	55	54	1
		weiblich	165	58	107	2	2	—	47	45	2
		insgesamt	250	133	117	2	2	—	102	99	3

bis unter . . . Jahren									Schl.-Nr.
40–60			60–65			65 und mehr			
zu- sammen	Erwerbs- tätige	Nicht- erwerbs- tätige	zu- sammen	Erwerbs- tätige	Nicht- erwerbs- tätige	zu- sammen	Erwerbs- tätige	Nicht- erwerbs- tätige	
10	11	12	13	14	15	16	17	18	
618	515	103	79	31	48	345	9	336	226 096
481	325	156	311	27	284	2 053	11	2 042	
1 099	840	259	390	58	332	2 398	20	2 378	
29	23	6	5	2	3	10	1	9	226 097
21	14	7	16	2	14	93	—	93	
50	37	13	21	4	17	103	1	102	
277	214	63	33	12	21	128	3	125	226 098
227	158	69	139	14	125	860	7	853	
504	372	132	172	26	146	988	10	978	
39	26	13	3	—	3	32	2	30	226 099
22	14	8	21	2	19	145	2	143	
61	40	21	24	2	22	177	4	173	
10	8	2	2	—	2	8	—	8	226 101
10	8	2	10	1	9	85	1	84	
20	16	4	12	1	11	93	1	92	
5 418	4 331	1 087	691	213	478	2 978	66	2 912	
4 551	3 042	1 509	2 924	278	2 646	18 918	153	18 765	
9 969	7 373	2 596	3 615	491	3 124	21 896	219	21 677	
17 553	13 524	4 029	2 241	709	1 532	7 958	190	7 768	
13 447	9 060	4 387	7 896	850	7 046	48 157	403	47 754	
31 000	22 584	8 416	10 137	1 559	8 578	56 115	593	55 522	

Region Nordschwarzwald

1 853	1 405	448	223	70	153	1 027	27	1 000	231 000
1 939	1 424	515	1 019	102	917	6 602	54	6 548	
3 792	2 829	963	1 242	172	1 070	7 629	81	7 548	
									235
89	80	9	11	2	9	57	3	54	235 006
64	42	22	48	14	34	369	6	363	
153	122	31	59	16	43	426	9	417	
61	54	7	5	3	2	28	–	28	235 007
33	27	6	25	5	20	150	1	149	
94	81	13	30	8	22	178	1	177	
72	61	11	14	4	10	84	4	80	235 033
134	78	56	101	10	91	504	4	500	
206	139	67	115	14	101	588	8	580	
86	71	15	13	4	9	83	4	79	235 008
167	123	44	87	25	62	439	10	429	
253	194	59	100	29	71	522	14	508	
35	32	3	12	4	8	25	–	25	235 084
31	21	10	19	3	16	126	2	124	
66	53	13	31	7	24	151	2	149	
288	245	43	22	9	13	112	4	108	235 085
254	194	60	147	23	124	863	12	851	
542	439	103	169	32	137	975	16	959	
23	16	7	2	1	1	23	–	23	235 018
22	18	4	30	2	28	104	–	104	
45	34	11	32	3	29	127	–	127	
26	23	3	5	4	1	18	1	17	235 020
20	13	7	22	3	19	152	4	148	
46	36	10	27	7	20	170	5	165	
12	11	1	–	–	–	6	2	4	235 022
6	4	2	8	–	8	47	–	47	
18	15	3	8	–	8	53	2	51	
10	8	2	4	1	3	15	–	15	235 025
11	7	4	11	1	10	70	2	68	
21	15	6	15	2	13	85	2	83	
20	20	–	–	–	–	10	1	9	235 029
14	8	6	19	1	18	83	2	81	
34	28	6	19	1	18	93	3	90	

Noch: 5. Einpersonenhaushalte in den Gemeinden Baden-Württembergs am 25. Mai 1987 nach Alter und Beteiligung am Erwerbsleben

Schl.-Nr.	Gemeinde	Geschlecht	Einpersonenhaushalte			Davon im Alter von ...					
						unter 20			20-40		
			insgesamt	Erwerbstätige	Nicht-erwerbstätige	zusammen	Erwerbstätige	Nicht-erwerbstätige	zusammen	Erwerbstätige	Nicht-erwerbstätige
			1	2	3	4	5	6	7	8	9
235 032	Haiterbach, Stadt	männlich	135	91	44	5	4	1	60	56	4
		weiblich	251	55	196	1	1	—	32	30	2
		insgesamt	386	146	240	6	5	1	92	86	6
235 035	Höfen an der Enz	männlich	78	52	26	3	3	—	38	34	4
		weiblich	171	58	113	13	12	1	31	28	3
		insgesamt	249	110	139	16	15	1	69	62	7
235 046	Nagold, Stadt	männlich	1 057	724	333	24	15	9	578	416	162
		weiblich	1 534	454	1 080	28	17	11	512	308	204
		insgesamt	2 591	1 178	1 413	52	32	20	1 090	724	366
235 047	Neubulach, Stadt	männlich	110	79	31	1	1	—	53	48	5
		weiblich	219	57	162	4	4	—	24	23	1
		insgesamt	329	136	193	5	5	—	77	71	6
235 050	Neuweiler	männlich	74	49	25	3	3	—	25	23	2
		weiblich	123	26	97	3	3	—	14	13	1
		insgesamt	197	75	122	6	6	—	39	36	3
235 055	Oberreichenbach	männlich	52	39	13	—	—	—	29	29	—
		weiblich	150	42	108	3	3	—	28	26	2
		insgesamt	202	81	121	3	3	—	57	55	2
235 057	Ostelsheim	männlich	95	77	18	1	1	—	44	41	3
		weiblich	99	34	65	—	—	—	25	24	1
		insgesamt	194	111	83	1	1	—	69	65	4
235 060	Rohrdorf	männlich	70	52	18	1	1	—	40	33	7
		weiblich	147	52	95	—	—	—	34	30	4
		insgesamt	217	104	113	1	1	—	74	63	11
235 065	Schömberg	männlich	828	244	584	17	8	9	584	159	425
		weiblich	857	349	508	36	23	13	310	197	113
		insgesamt	1 685	593	1 092	53	31	22	894	356	538
235 066	Simmersfeld	männlich	35	19	16	1	—	1	10	10	—
		weiblich	106	21	85	—	—	—	11	11	—
		insgesamt	141	40	101	1	—	1	21	21	—
235 067	Simmozheim	männlich	65	48	17	1	1	—	38	33	5
		weiblich	105	30	75	—	—	—	20	17	3
		insgesamt	170	78	92	1	1	—	58	50	8
235 073	Unterreichenbach	männlich	99	68	31	5	5	—	41	39	2
		weiblich	217	72	145	11	11	—	48	42	6
		insgesamt	316	140	176	16	16	—	89	81	8
235 079	Wildbad/Schwarzw.,St.	männlich	514	370	144	15	15	—	256	239	17
		weiblich	1 281	528	753	30	29	1	325	308	17
		insgesamt	1 795	898	897	45	44	1	581	547	34
235 080	Wildberg, Stadt	männlich	259	193	66	4	4	—	121	114	7
		weiblich	461	140	321	14	13	1	88	83	5
		insgesamt	720	333	387	18	17	1	209	197	12
	Zusammen	männlich	6 160	3 999	2 161	139	109	30	3 277	2 448	829
		weiblich	11 230	3 772	7 458	282	236	46	2 692	2 209	483
		insgesamt	17 390	7 771	9 619	421	345	76	5 969	4 657	1 312
236	Enzkreis										
236 004	Birkenfeld	männlich	327	208	119	3	3	—	144	121	23
		weiblich	734	183	551	2	2	—	119	101	18
		insgesamt	1 061	391	670	5	5	—	263	222	41
236 011	Eisingen	männlich	128	91	37	—	—	—	76	64	12
		weiblich	254	79	175	3	3	—	57	50	7
		insgesamt	382	170	212	3	3	—	133	114	19
236 013	Engelsbrand	männlich	127	83	44	—	—	—	54	49	5
		weiblich	230	67	163	—	—	—	46	42	4
		insgesamt	357	150	207	—	—	—	100	91	9
236 019	Friolzheim	männlich	108	84	24	4	4	—	67	59	8
		weiblich	136	49	87	3	2	1	31	28	3
		insgesamt	244	133	111	7	6	1	98	87	11
236 025	Heimsheim, Stadt	männlich	192	144	48	1	1	—	104	90	14
		weiblich	219	74	145	2	2	—	55	52	3
		insgesamt	411	218	193	3	3	—	159	142	17

bis unter . . . Jahren									Schl.-Nr.
40–60			60–65			65 und mehr			
zu- sammen	Erwerbs- tätige	Nicht- erwerbs- tätige	zu- sammen	Erwerbs- tätige	Nicht- erwerbs- tätige	zu- sammen	Erwerbs- tätige	Nicht- erwerbs- tätige	
10	11	12	13	14	15	16	17	18	
36	27	9	6	3	3	28	1	27	235 032
26	20	6	26	2	24	166	2	164	
62	47	15	32	5	27	194	3	191	
15	14	1	3	1	2	19	–	19	235 035
21	17	4	10	–	10	96	1	95	
36	31	5	13	1	12	115	1	114	
313	273	40	26	11	15	116	9	107	235 046
144	101	43	97	16	81	753	12	741	
457	374	83	123	27	96	869	21	848	
27	26	1	6	3	3	23	1	22	235 047
25	17	8	33	9	24	133	4	129	
52	43	9	39	12	27	156	5	151	
29	23	6	1	–	1	16	–	16	235 050
12	8	4	12	2	10	82	–	82	
41	31	10	13	2	11	98	–	98	
11	9	2	3	1	2	9	–	9	235 055
16	8	8	12	3	9	91	2	89	
27	17	10	15	4	11	100	2	98	
41	35	6	1	–	1	8	–	8	235 057
12	9	3	7	–	7	55	1	54	
53	44	9	8	–	8	63	1	62	
17	16	1	2	2	–	10	–	10	235 060
26	20	6	12	1	11	75	1	74	
43	36	7	14	3	11	85	1	84	
142	71	71	14	4	10	71	2	69	235 065
139	104	35	83	18	65	289	7	282	
281	175	106	97	22	75	360	9	351	
9	7	2	3	2	1	12	–	12	235 066
8	5	3	11	3	8	76	2	74	
17	12	5	14	5	9	88	2	86	
14	14	–	2	–	2	10	–	10	235 067
14	11	3	12	1	11	59	1	58	
28	25	3	14	1	13	69	1	68	
27	24	3	1	–	1	25	–	25	235 073
24	18	6	17	1	16	117	–	117	
51	42	9	18	1	17	142	–	142	
124	103	21	25	9	16	94	4	90	235 079
202	158	44	107	19	88	617	14	603	
326	261	65	132	28	104	711	18	693	
76	71	5	7	4	3	51	–	51	235 080
39	34	5	44	6	38	276	4	272	
115	105	10	51	10	41	327	4	323	
1 603	1 334	269	188	72	116	953	36	917	
1 464	1 065	399	1 000	168	832	5 792	94	5 698	
3 067	2 399	668	1 188	240	948	6 745	130	6 615	
									236
87	74	13	16	7	9	77	3	74	236 004
90	74	16	65	2	63	458	4	454	
177	148	29	81	9	72	535	7	528	
31	26	5	2	1	1	19	–	19	236 011
33	23	10	25	2	23	136	1	135	
64	49	15	27	3	24	155	1	154	
39	33	6	6	1	5	28	–	28	236 013
25	21	4	9	2	7	150	2	148	
64	54	10	15	3	12	178	2	176	
25	20	5	2	1	1	10	–	10	236 019
29	18	11	10	1	9	63	–	63	
54	38	16	12	2	10	73	–	73	
63	51	12	3	2	1	21	–	21	236 025
30	19	11	14	–	14	118	1	117	
93	70	23	17	2	15	139	1	138	

Noch: 5. Einpersonenhaushalte in den Gemeinden Baden-Württembergs am 25. Mai 1987 nach Alter und Beteiligung am Erwerbsleben

Schl.-Nr.	Gemeinde	Geschlecht	Einpersonenhaushalte			Davon im Alter von ...					
			insgesamt	Erwerbstätige	Nicht-erwerbstätige	unter 20			20-40		
						zusammen	Erwerbstätige	Nicht-erwerbstätige	zusammen	Erwerbstätige	Nicht-erwerbstätige
			1	2	3	4	5	6	7	8	9
236 028	Illingen	männlich	210	160	50	1	1	—	84	78	6
		weiblich	377	85	292	1	1	—	39	36	3
		insgesamt	587	245	342	2	2	—	123	114	9
236 030	Ispringen	männlich	287	182	105	5	5	—	142	111	31
		weiblich	516	157	359	3	1	2	99	91	8
		insgesamt	803	339	464	8	6	2	241	202	39
236 074	Kämpfelbach	männlich	137	91	46	1	1	—	62	56	6
		weiblich	393	95	298	2	1	1	73	66	7
		insgesamt	530	186	344	3	2	1	135	122	13
236 070	Keltern	männlich	227	153	74	3	2	1	111	101	10
		weiblich	598	120	478	4	3	1	83	68	15
		insgesamt	825	273	552	7	5	2	194	169	25
236 031	Kieselbronn	männlich	67	44	23	—	—	—	34	30	4
		weiblich	161	33	128	2	2	—	26	20	6
		insgesamt	228	77	151	2	2	—	60	50	10
236 033	Knittlingen, Stadt	männlich	198	140	58	1	1	—	87	81	6
		weiblich	330	63	267	—	—	—	37	34	3
		insgesamt	528	203	325	1	1	—	124	115	9
236 076	Königsbach-Stein	männlich	238	168	70	2	2	—	118	107	11
		weiblich	529	118	411	3	3	—	76	71	5
		insgesamt	767	286	481	5	5	—	194	178	16
236 038	Maulbronn, Stadt	männlich	243	174	69	19	2	17	89	80	9
		weiblich	395	121	274	19	3	16	81	73	8
		insgesamt	638	295	343	38	5	33	170	153	17
236 039	Mönsheim	männlich	92	70	22	—	—	—	51	50	1
		weiblich	109	32	77	—	—	—	21	21	—
		insgesamt	201	102	99	—	—	—	72	71	1
236 040	Mühlacker, Stadt	männlich	1 032	780	252	13	10	3	468	431	37
		weiblich	1 732	533	1 199	24	19	5	362	331	31
		insgesamt	2 764	1 313	1 451	37	29	8	830	762	68
236 043	Neuenbürg, Stadt	männlich	266	180	86	5	5	—	135	119	16
		weiblich	607	191	416	6	6	—	115	109	6
		insgesamt	873	371	502	11	11	—	250	228	22
236 044	Neuhausen	männlich	126	84	42	2	2	—	54	48	6
		weiblich	213	47	166	1	1	—	26	24	2
		insgesamt	339	131	208	3	3	—	80	72	8
236 073	Neulingen	männlich	113	83	30	3	3	—	55	54	1
		weiblich	263	61	202	—	—	—	33	33	—
		insgesamt	376	144	232	3	3	—	88	87	1
236 046	Niefern-Öschelbronn	männlich	313	229	84	6	5	1	160	146	14
		weiblich	738	228	510	8	6	2	130	117	13
		insgesamt	1 051	457	594	14	11	3	290	263	27
236 075	Ölbronn-Dürrn	männlich	73	47	26	—	—	—	29	25	4
		weiblich	139	35	104	1	1	—	24	20	4
		insgesamt	212	82	130	1	1	—	53	45	8
236 050	Ötisheim	männlich	135	98	37	1	1	—	62	57	5
		weiblich	267	64	203	1	1	—	34	32	2
		insgesamt	402	162	240	2	2	—	96	89	7
236 071	Remchingen	männlich	257	166	91	6	4	2	122	112	10
		weiblich	527	145	382	5	3	2	102	94	8
		insgesamt	784	311	473	11	7	4	224	206	18
236 061	Sternenfels	männlich	84	63	21	—	—	—	35	33	2
		weiblich	128	19	109	—	—	—	12	10	2
		insgesamt	212	82	130	—	—	—	47	43	4
236 072	Straubenhardt	männlich	242	157	85	7	7	—	104	85	19
		weiblich	547	139	408	1	1	—	92	87	5
		insgesamt	789	296	493	8	8	—	196	172	24
236 062	Tiefenbronn	männlich	150	104	46	1	1	—	86	71	15
		weiblich	244	65	179	2	2	—	48	39	9
		insgesamt	394	169	225	3	3	—	134	110	24
236 065	Wiernsheim	männlich	183	144	39	6	5	1	98	93	5
		weiblich	238	67	171	3	2	1	42	40	2
		insgesamt	421	211	210	9	7	2	140	133	7

bis unter . . . Jahren									Schl.-Nr.
40-60			60-65			65 und mehr			
zu- sammen	Erwerbs- tätige	Nicht- erwerbs- tätige	zu- sammen	Erwerbs- tätige	Nicht- erwerbs- tätige	zu- sammen	Erwerbs- tätige	Nicht- erwerbs- tätige	
10	11	12	13	14	15	16	17	18	
89	80	9	8	1	7	28	-	28	236 028
52	39	13	38	7	31	247	2	245	
141	119	22	46	8	38	275	2	273	
74	61	13	16	4	12	50	1	49	236 030
71	57	14	36	5	31	307	3	304	
145	118	27	52	9	43	357	4	353	
35	31	4	5	1	4	34	2	32	236 074
36	25	11	38	3	35	244	-	244	
71	56	15	43	4	39	278	2	276	
51	48	3	6	-	6	56	2	54	236 070
71	46	25	37	1	36	403	2	401	
122	94	28	43	1	42	459	4	455	
14	11	3	5	2	3	14	1	13	236 031
14	10	4	6	1	5	113	-	113	
28	21	7	11	3	8	127	1	126	
65	57	8	3	1	2	42	-	42	236 033
36	26	10	36	1	35	221	2	219	
101	83	18	39	2	37	263	2	261	
67	56	11	7	3	4	44	-	44	236 076
49	38	11	44	3	41	357	3	354	
116	94	22	51	6	45	401	3	398	
91	84	7	11	6	5	33	2	31	236 038
50	38	12	20	4	16	225	3	222	
141	122	19	31	10	21	258	5	253	
23	18	5	1	1	-	17	1	16	236 039
10	9	1	16	1	15	62	1	61	
33	27	6	17	2	15	79	2	77	
363	319	44	33	15	18	155	5	150	236 040
210	157	53	160	19	141	976	7	969	
573	476	97	193	34	159	1 131	12	1 119	
63	55	8	4	-	4	59	1	58	236 043
79	66	13	57	3	54	350	7	343	
142	121	21	61	3	58	409	8	401	
41	33	8	6	-	6	23	1	22	236 044
22	15	7	26	5	21	138	2	136	
63	48	15	32	5	27	161	3	158	
26	23	3	5	2	3	24	1	23	236 073
33	24	9	30	3	27	167	1	166	
59	47	12	35	5	30	191	2	189	
78	69	9	8	5	3	61	4	57	236 046
111	95	16	53	7	46	436	3	433	
189	164	25	61	12	49	497	7	490	
23	21	2	2	1	1	19	-	19	236 075
15	12	3	16	1	15	83	1	82	
38	33	5	18	2	16	102	1	101	
39	37	2	7	2	5	26	1	25	236 050
30	27	3	19	2	17	183	2	181	
69	64	5	26	4	22	209	3	206	
59	46	13	11	3	8	59	1	58	236 071
67	43	24	43	4	39	310	1	309	
126	89	37	54	7	47	369	2	367	
33	29	4	5	1	4	11	-	11	236 061
12	7	5	21	2	19	83	-	83	
45	36	9	26	3	23	94	-	94	
74	63	11	9	2	7	48	-	48	236 072
62	44	18	46	5	41	346	2	344	
136	107	29	55	7	48	394	2	392	
32	31	1	2	1	1	29	-	29	236 062
22	19	3	16	2	14	156	3	153	
54	50	4	18	3	15	185	3	182	
47	42	5	6	2	4	26	2	24	236 065
34	24	10	18	-	18	141	1	140	
81	66	15	24	2	22	167	3	164	

Noch: 5. Einpersonenhaushalte in den Gemeinden Baden-Württembergs am 25. Mai 1987 nach Alter und Beteiligung am Erwerbsleben

Schl.-Nr.	Gemeinde	Geschlecht	Einpersonenhaushalte			Davon im Alter von ...					
			insgesamt	Erwerbstätige	Nicht-erwerbstätige	unter 20			20-40		
						zusammen	Erwerbstätige	Nicht-erwerbstätige	zusammen	Erwerbstätige	Nicht-erwerbstätige
			1	2	3	4	5	6	7	8	9
236 067	Wimsheim	männlich	81	62	19	4	3	1	46	44	2
		weiblich	104	29	75	—	—	—	23	21	2
		insgesamt	185	91	94	4	3	1	69	65	4
236 068	Wurmberg	männlich	54	32	22	—	—	—	23	18	5
		weiblich	113	25	88	—	—	—	17	12	5
		insgesamt	167	57	110	—	—	—	40	30	10
	Zusammen	männlich	5 690	4 021	1 669	94	68	26	2 700	2 413	287
		weiblich	10 841	2 924	7 917	96	65	31	1 903	1 722	181
		insgesamt	16 531	6 945	9 586	190	133	57	4 603	4 135	468
237	Freudenstadt										
237 002	Alpirsbach, Stadt	männlich	192	135	57	4	4	—	84	77	7
		weiblich	449	108	341	7	6	1	68	65	3
		insgesamt	641	243	398	11	10	1	152	142	10
237 075	Bad Rippoldsau-Schapb.	männlich	26	16	10	1	1	—	10	10	—
		weiblich	127	46	81	2	2	—	22	21	1
		insgesamt	153	62	91	3	3	—	32	31	1
237 004	Baiersbronn	männlich	618	462	156	49	49	—	262	252	10
		weiblich	1 376	531	845	84	83	1	311	304	7
		insgesamt	1 994	993	1 001	133	132	1	573	556	17
237 008	Betzweiler-Wäldle	männlich	40	24	16	—	—	—	18	15	3
		weiblich	81	7	74	—	—	—	4	4	—
		insgesamt	121	31	90	—	—	—	22	19	3
237 019	Dornstetten, Stadt	männlich	196	133	63	1	1	—	86	79	7
		weiblich	405	112	293	2	2	—	60	56	4
		insgesamt	601	245	356	3	3	—	146	135	11
237 024	Empfingen	männlich	53	34	19	—	—	—	20	17	3
		weiblich	151	23	128	2	1	1	15	13	2
		insgesamt	204	57	147	2	1	1	35	30	5
237 027	Eutingen im Gäu	männlich	101	65	36	—	—	—	36	34	2
		weiblich	193	45	148	2	2	—	21	20	1
		insgesamt	294	110	184	2	2	—	57	54	3
237 028	Freudenstadt, Stadt	männlich	1 004	686	318	34	28	6	456	418	38
		weiblich	2 758	945	1 813	152	99	53	563	523	40
		insgesamt	3 762	1 631	2 131	186	127	59	1 019	941	78
237 030	Glatten	männlich	100	70	30	2	2	—	50	47	3
		weiblich	128	29	99	1	1	—	14	14	—
		insgesamt	228	99	129	3	3	—	64	61	3
237 032	Grömbach	männlich	12	5	7	—	—	—	2	2	—
		weiblich	35	9	26	3	3	—	6	6	—
		insgesamt	47	14	33	3	3	—	8	8	—
237 040	Horb am Neckar, Stadt	männlich	651	447	204	4	3	1	300	271	29
		weiblich	1 248	303	945	8	5	3	169	153	16
		insgesamt	1 899	750	1 149	12	8	4	469	424	45
237 045	Loßburg	männlich	197	150	47	1	1	—	92	84	8
		weiblich	334	97	237	11	10	1	60	57	3
		insgesamt	531	247	284	12	11	1	152	141	11
237 054	Pfalzgrafenweiler	männlich	139	97	42	2	2	—	62	58	4
		weiblich	334	96	238	3	3	—	59	56	3
		insgesamt	473	193	280	5	5	—	121	114	7
237 061	Schopfloch	männlich	42	28	14	—	—	—	12	12	—
		weiblich	101	32	69	3	3	—	12	11	1
		insgesamt	143	60	83	3	3	—	24	23	1
237 073	Seewald	männlich	75	48	27	4	4	—	26	26	—
		weiblich	117	54	63	11	11	—	33	31	2
		insgesamt	192	102	90	15	15	—	59	57	2
237 074	Waldachtal	männlich	176	132	44	3	3	—	84	83	1
		weiblich	299	104	195	13	13	—	52	47	5
		insgesamt	475	236	239	16	16	—	136	130	6
237 072	Wörnersberg	männlich	10	8	2	2	1	1	6	5	1
		weiblich	15	13	2	—	—	—	12	12	—
		insgesamt	25	21	4	2	1	1	18	17	1
	Zusammen	männlich	3 632	2 540	1 092	107	99	8	1 606	1 490	116
		weiblich	8 151	2 554	5 597	304	244	60	1 481	1 393	88
		insgesamt	11 783	5 094	6 689	411	343	68	3 087	2 883	204

bis unter . . . Jahren									Schl.-Nr.
40–60			60–65			65 und mehr			
zu- sammen	Erwerbs- tätige	Nicht- erwerbs- tätige	zu- sammen	Erwerbs- tätige	Nicht- erwerbs- tätige	zu- sammen	Erwerbs- tätige	Nicht- erwerbs- tätige	
10	11	12	13	14	15	16	17	18	
17	14	3	1	–	1	13	1	12	236 067
8	7	1	5	1	4	68	–	68	
25	21	4	6	1	5	81	1	80	
14	12	2	2	1	1	15	1	14	236 068
17	12	5	12	–	12	67	1	66	
31	24	7	14	1	13	82	2	80	
1 663	1 444	219	192	66	126	1 041	30	1 011	
1 318	995	323	916	87	829	6 608	55	6 553	
2 981	2 439	542	1 108	153	955	7 649	85	7 564	
									237
58	49	9	6	2	4	40	3	37	237 002
46	30	16	37	5	32	291	2	289	
104	79	25	43	7	36	331	5	326	
5	3	2	1	1	–	9	1	8	237 075
22	17	5	13	2	11	68	4	64	
27	20	7	14	3	11	77	5	72	
171	145	26	22	10	12	114	6	108	237 004
155	109	46	83	17	66	743	18	725	
326	254	72	105	27	78	857	24	833	
13	9	4	–	–	–	9	–	9	237 008
7	3	4	9	–	9	61	–	61	
20	12	8	9	–	9	70	–	70	
59	51	8	4	2	2	46	–	46	237 019
57	38	19	42	8	34	244	8	236	
116	89	27	46	10	36	290	8	282	
21	17	4	2	–	2	10	–	10	237 024
16	8	8	15	1	14	103	–	103	
37	25	12	17	1	16	113	–	113	
34	30	4	3	1	2	28	–	28	237 027
19	15	4	15	5	10	136	3	133	
53	45	8	18	6	12	164	3	161	
274	220	54	35	10	25	205	10	195	237 028
363	266	97	237	37	200	1 443	20	1 423	
637	486	151	272	47	225	1 648	30	1 618	
24	21	3	4	–	4	20	–	20	237 030
18	11	7	20	1	19	75	2	73	
42	32	10	24	1	23	95	2	93	
7	3	4	–	–	–	3	–	3	237 032
–	–	–	5	–	5	21	–	21	
7	3	4	5	–	5	24	–	24	
191	155	36	28	15	13	128	3	125	237 040
145	107	38	119	23	96	807	15	792	
336	262	74	147	38	109	935	18	917	
67	60	7	8	3	5	29	2	27	237 045
40	24	16	26	3	23	197	3	194	
107	84	23	34	6	28	226	5	221	
44	35	9	6	2	4	25	–	25	237 054
33	26	7	32	6	26	207	5	202	
77	61	16	38	8	30	232	5	227	
19	15	4	2	–	2	9	1	8	237 061
18	15	3	9	3	6	59	–	59	
37	30	7	11	3	8	68	1	67	
23	17	6	2	–	2	20	1	19	237 073
14	10	4	5	–	5	54	2	52	
37	27	10	7	–	7	74	3	71	
57	42	15	8	1	7	24	3	21	237 074
47	37	10	35	5	30	152	2	150	
104	79	25	43	6	37	176	5	171	
2	2	–	–	–	–	–	–	–	237 072
1	1	–	–	–	–	2	–	2	
3	3	–	–	–	–	2	–	2	
1 069	874	195	131	47	84	719	30	689	
1 001	717	284	702	116	586	4 663	84	4 579	
2 070	1 591	479	833	163	670	5 382	114	5 268	

Noch: 5. Einpersonenhaushalte in den Gemeinden Baden-Württembergs am 25. Mai 1987 nach Alter und Beteiligung am Erwerbsleben

Schl.-Nr.	Gemeinde	Geschlecht	Einpersonenhaushalte			Davon im Alter von . . .					
						unter 20			20-40		
			insgesamt	Erwerbstätige	Nicht-erwerbstätige	zusammen	Erwerbstätige	Nicht-erwerbstätige	zusammen	Erwerbstätige	Nicht-erwerbstätige
			1	2	3	4	5	6	7	8	9
Region Nordschwarzwald											
		männlich	22 429	14 697	7 732	454	347	107	11 313	8 915	2 398
		weiblich	43 106	13 284	29 822	895	695	200	9 187	7 628	1 559
		insgesamt	65 535	27 981	37 554	1 349	1 042	307	20 500	16 543	3 957
Regierungsbezirk Karlsruhe											
		männlich	138 965	83 822	55 143	2 371	1 337	1 034	77 870	52 276	25 594
		weiblich	223 144	67 868	155 276	3 575	2 305	1 270	57 959	41 810	16 149
		insgesamt	362 109	151 690	210 419	5 946	3 642	2 304	135 829	94 086	41 743

bis unter ... Jahren									Schl.-Nr.
40-60			60-65			65 und mehr			
zu- sammen	Erwerbs- tätige	Nicht- erwerbs- tätige	zu- sammen	Erwerbs- tätige	Nicht- erwerbs- tätige	zu- sammen	Erwerbs- tätige	Nicht- erwerbs- tätige	
10	11	12	13	14	15	16	17	18	
6 188	5 057	1 131	734	255	479	3 740	123	3 617	
5 722	4 201	1 521	3 637	473	3 164	23 665	287	23 378	
11 910	9 258	2 652	4 371	728	3 643	27 405	410	26 995	
35 921	28 211	7 710	4 573	1 490	3 083	18 230	508	17 722	
29 658	20 580	9 078	18 432	2 072	16 360	113 520	1 101	112 419	
65 579	48 791	16 788	23 005	3 562	19 443	131 750	1 609	130 141	

Noch: 5. Einpersonenhaushalte in den Gemeinden Baden-Württembergs am 25. Mai 1987 nach Alter und Beteiligung am Erwerbsleben

Schl.-Nr.	Gemeinde	Geschlecht	Einpersonenhaushalte			Davon im Alter von . . .					
						unter 20			20-40		
			insgesamt	Erwerbstätige	Nicht-erwerbstätige	zusammen	Erwerbstätige	Nicht-erwerbstätige	zusammen	Erwerbstätige	Nicht-erwerbstätige
			1	2	3	4	5	6	7	8	9

Regierungsbezirk Freiburg

Region Südlicher Oberrhein

311 000	Stadtkreis Freiburg im Breisg.,St.	männlich	21 166	10 380	10 786	445	168	277	15 381	7 495	7 886
		weiblich	30 694	10 520	20 174	718	312	406	14 118	6 988	7 130
		insgesamt	51 860	20 900	30 960	1 163	480	683	29 499	14 483	15 016
	Landkreise										
315	Breisgau- Hochschwarzwald										
315 003	Au	männlich	76	49	27	3	3	—	42	26	16
		weiblich	88	43	45	5	5	—	38	27	11
		insgesamt	164	92	72	8	8	—	80	53	27
315 004	Auggen	männlich	49	32	17	—	—	—	20	17	3
		weiblich	121	24	97	1	—	1	13	10	3
		insgesamt	170	56	114	1	—	1	33	27	6
315 006	Bad Krozingen	männlich	528	323	205	4	3	1	254	201	53
		weiblich	1 234	363	871	19	14	5	239	206	33
		insgesamt	1 762	686	1 076	23	17	6	493	407	86
315 007	Badenweiler	männlich	179	119	60	9	9	—	66	63	3
		weiblich	435	180	255	36	35	1	74	73	1
		insgesamt	614	299	315	45	44	1	140	136	4
315 008	Ballrechten-Dottingen	männlich	43	30	13	—	—	—	26	24	2
		weiblich	98	37	61	2	1	1	28	27	1
		insgesamt	141	67	74	2	1	1	54	51	3
315 013	Bötzingen	männlich	178	135	43	1	1	—	78	66	12
		weiblich	236	69	167	4	4	—	48	42	6
		insgesamt	414	204	210	5	5	—	126	108	18
315 014	Bollschweil	männlich	85	57	28	2	2	—	53	36	17
		weiblich	100	43	57	3	3	—	34	23	11
		insgesamt	185	100	85	5	5	—	87	59	28
315 015	Breisach am Rhein, St.	männlich	366	264	102	9	9	—	207	180	27
		weiblich	595	175	420	8	6	2	121	107	14
		insgesamt	961	439	522	17	15	2	328	287	41
315 016	Breitnau	männlich	57	42	15	2	2	—	25	23	2
		weiblich	77	42	35	5	5	—	29	26	3
		insgesamt	134	84	50	7	7	—	54	49	5
315 020	Buchenbach	männlich	92	70	22	2	1	1	46	36	10
		weiblich	132	67	65	—	—	—	47	42	5
		insgesamt	224	137	87	2	1	1	93	78	15
315 022	Buggingen	männlich	64	41	23	1	1	—	29	28	1
		weiblich	142	33	109	—	—	—	24	20	4
		insgesamt	206	74	132	1	1	—	53	48	5
315 028	Ebringen	männlich	72	41	31	1	—	1	53	33	20
		weiblich	143	55	88	—	—	—	43	34	9
		insgesamt	215	96	119	1	—	1	96	67	29
315 131	Ehrenkirchen	männlich	205	149	56	1	1	—	109	92	17
		weiblich	354	127	227	3	3	—	100	83	17
		insgesamt	559	276	283	4	4	—	209	175	34
315 030	Eichstetten	männlich	63	43	20	1	1	—	31	29	2
		weiblich	112	24	88	1	1	—	14	14	—
		insgesamt	175	67	108	2	2	—	45	43	2
315 031	Eisenbach (Hochschw.)	männlich	63	48	15	1	1	—	27	27	—
		weiblich	105	28	77	1	1	—	10	10	—
		insgesamt	168	76	92	2	2	—	37	37	—
315 033	Eschbach	männlich	35	29	6	—	—	—	20	18	2
		weiblich	43	16	27	—	—	—	12	12	—
		insgesamt	78	45	33	—	—	—	32	30	2
315 037	Feldberg (Schwarzwald)	männlich	123	102	21	4	4	—	74	70	4
		weiblich	193	114	79	13	13	—	80	77	3
		insgesamt	316	216	100	17	17	—	154	147	7

bis unter . . . Jahren									Schl.-Nr.
40–60			60–65			65 und mehr			
zu- sammen	Erwerbs- tätige	Nicht- erwerbs- tätige	zu- sammen	Erwerbs- tätige	Nicht- erwerbs- tätige	zu- sammen	Erwerbs- tätige	Nicht- erwerbs- tätige	
10	11	12	13	14	15	16	17	18	

Regierungsbezirk Freiburg

Region Südlicher Oberrhein

3 417	2 517	900	427	155	272	1 496	45	1 451	311 000
3 879	2 809	1 070	1 677	276	1 401	10 302	135	10 167	
7 296	5 326	1 970	2 104	431	1 673	11 798	180	11 618	
									315
20	17	3	2	1	1	9	2	7	315 003
9	6	3	5	2	3	31	3	28	
29	23	6	7	3	4	40	5	35	
17	12	5	5	3	2	7	–	7	315 004
18	11	7	10	1	9	79	2	77	
35	23	12	15	4	11	86	2	84	
149	109	40	22	2	20	99	8	91	315 006
174	119	55	103	16	87	699	8	691	
323	228	95	125	18	107	798	16	782	
54	41	13	14	4	10	36	2	34	315 007
58	48	10	36	12	24	231	12	219	
112	89	23	50	16	34	267	14	253	
8	6	2	1	–	1	8	–	8	315 008
15	9	6	6	–	6	47	–	47	
23	15	8	7	–	7	55	–	55	
75	64	11	7	3	4	17	1	16	315 013
26	19	7	20	1	19	138	3	135	
101	83	18	27	4	23	155	4	151	
23	18	5	–	–	–	7	1	6	315 014
18	17	1	4	–	4	41	–	41	
41	35	6	4	–	4	48	1	47	
85	68	17	10	4	6	55	3	52	315 015
90	55	35	48	5	43	328	2	326	
175	123	52	58	9	49	383	5	378	
15	13	2	2	1	1	13	3	10	315 016
11	9	2	3	2	1	29	–	29	
26	22	4	5	3	2	42	3	39	
29	27	2	7	6	1	8	–	8	315 020
26	20	6	9	3	6	50	2	48	
55	47	8	16	9	7	58	2	56	
15	11	4	2	1	1	17	–	17	315 022
18	11	7	16	2	14	84	–	84	
33	22	11	18	3	15	101	–	101	
12	8	4	–	–	–	6	–	6	315 028
19	16	3	6	2	4	75	3	72	
31	24	7	6	2	4	81	3	78	
68	54	14	5	2	3	22	–	22	315 131
53	35	18	25	4	21	173	2	171	
121	89	32	30	6	24	195	2	193	
18	12	6	4	1	3	9	–	9	315 030
15	8	7	8	1	7	74	–	74	
33	20	13	12	2	10	83	–	83	
20	18	2	3	2	1	12	–	12	315 031
13	10	3	10	4	6	71	3	68	
33	28	5	13	6	7	83	3	80	
12	11	1	–	–	–	3	–	3	315 033
4	3	1	5	–	5	22	1	21	
16	14	2	5	–	5	25	1	24	
28	26	2	3	1	2	14	1	13	315 037
27	22	5	16	1	15	57	1	56	
55	48	7	19	2	17	71	2	69	

Noch: 5. Einpersonenhaushalte in den Gemeinden Baden-Württembergs am 25. Mai 1987 nach Alter und Beteiligung am Erwerbsleben

Schl.-Nr.	Gemeinde	Geschlecht	Einpersonenhaushalte			Davon im Alter von ...					
			insgesamt	Erwerbstätige	Nicht-erwerbstätige	unter 20			20-40		
						zusammen	Erwerbstätige	Nicht-erwerbstätige	zusammen	Erwerbstätige	Nicht-erwerbstätige
			1	2	3	4	5	6	7	8	9
315 039	Friedenweiler	männlich	44	25	19	—	—	—	13	12	1
		weiblich	109	32	77	2	2	—	20	17	3
		insgesamt	153	57	96	2	2	—	33	29	4
315 041	Glottertal	männlich	90	65	25	10	10	—	40	32	8
		weiblich	155	67	88	10	10	—	46	41	5
		insgesamt	245	132	113	20	20	—	86	73	13
315 043	Gottenheim	männlich	57	36	21	1	—	1	31	25	6
		weiblich	106	33	73	1	—	1	23	22	1
		insgesamt	163	69	94	2	—	2	54	47	7
315 047	Gundelfingen	männlich	702	470	232	9	6	3	486	331	155
		weiblich	959	465	494	16	9	7	440	327	113
		insgesamt	1 661	935	726	25	15	10	926	658	268
315 048	Hartheim	männlich	81	55	26	2	2	—	44	38	6
		weiblich	123	46	77	2	2	—	37	34	3
		insgesamt	204	101	103	4	4	—	81	72	9
315 050	Heitersheim, Stadt	männlich	111	79	32	—	—	—	55	48	7
		weiblich	206	70	136	2	2	—	57	53	4
		insgesamt	317	149	168	2	2	—	112	101	11
315 051	Heuweiler	männlich	33	18	15	—	—	—	16	13	3
		weiblich	40	17	23	—	—	—	14	13	1
		insgesamt	73	35	38	—	—	—	30	26	4
315 052	Hinterzarten	männlich	137	94	43	35	19	16	57	50	7
		weiblich	312	177	135	60	36	24	101	97	4
		insgesamt	449	271	178	95	55	40	158	147	11
315 056	Horben	männlich	48	36	12	—	—	—	34	26	8
		weiblich	58	31	27	3	3	—	21	14	7
		insgesamt	106	67	39	3	3	—	55	40	15
315 059	Ihringen	männlich	153	101	52	2	1	1	90	78	12
		weiblich	289	58	231	1	1	—	40	36	4
		insgesamt	442	159	283	3	2	1	130	114	16
315 064	Kirchzarten	männlich	323	207	116	4	3	1	172	123	49
		weiblich	601	200	401	5	5	—	158	121	37
		insgesamt	924	407	517	9	8	1	330	244	86
315 068	Lenzkirch	männlich	177	118	59	10	10	—	76	73	3
		weiblich	428	143	285	21	20	1	87	83	4
		insgesamt	605	261	344	31	30	1	163	156	7
315 070	Löffingen, Stadt	männlich	161	114	47	3	3	—	73	67	6
		weiblich	317	81	236	7	7	—	58	54	4
		insgesamt	478	195	283	10	10	—	131	121	10
315 132	March	männlich	401	283	118	6	3	3	270	214	56
		weiblich	439	188	251	6	4	2	178	143	35
		insgesamt	840	471	369	12	7	5	448	357	91
315 072	Merdingen	männlich	55	29	26	—	—	—	30	22	8
		weiblich	88	28	60	—	—	—	17	17	—
		insgesamt	143	57	86	—	—	—	47	39	8
315 073	Merzhausen	männlich	309	161	148	5	2	3	210	103	107
		weiblich	519	226	293	5	5	—	233	163	70
		insgesamt	828	387	441	10	7	3	443	266	177
315 074	Müllheim, Stadt	männlich	477	330	147	8	6	2	238	208	30
		weiblich	1 225	392	833	16	15	1	260	241	19
		insgesamt	1 702	722	980	24	21	3	498	449	49
315 130	Münstertal/Schwarzw.	männlich	106	70	36	2	2	—	50	49	1
		weiblich	181	41	140	2	2	—	33	30	3
		insgesamt	287	111	176	4	4	—	83	79	4
315 076	Neuenburg am Rhein, St.	männlich	251	181	70	1	1	—	128	117	11
		weiblich	371	133	238	2	2	—	90	87	3
		insgesamt	622	314	308	3	3	—	218	204	14
315 084	Oberried	männlich	73	59	14	3	3	—	35	31	4
		weiblich	95	46	49	8	8	—	30	28	2
		insgesamt	168	105	63	11	11	—	65	59	6
315 089	Pfaffenweiler	männlich	91	66	25	—	—	—	65	53	12
		weiblich	127	57	70	1	—	1	60	48	12
		insgesamt	218	123	95	1	—	1	125	101	24

bis unter . . . Jahren									Schl.-Nr.
40-60			60-65			65 und mehr			
zu- sammen	Erwerbs- tätige	Nicht- erwerbs- tätige	zu- sammen	Erwerbs- tätige	Nicht- erwerbs- tätige	zu- sammen	Erwerbs- tätige	Nicht- erwerbs- tätige	
10	11	12	13	14	15	16	17	18	
15	10	5	5	2	3	11	1	10	315 039
13	9	4	12	2	10	62	2	60	
28	19	9	17	4	13	73	3	70	
25	22	3	6	1	5	9	-	9	315 041
16	13	3	13	-	13	70	3	67	
41	35	6	19	1	18	79	3	76	
14	11	3	-	-	-	11	-	11	315 043
12	9	3	12	2	10	58	-	58	
26	20	6	12	2	10	69	-	69	
155	126	29	9	7	2	43	-	43	315 047
158	119	39	68	8	60	277	2	275	
313	245	68	77	15	62	320	2	318	
20	15	5	6	-	6	9	-	9	315 048
13	8	5	14	-	14	57	2	55	
33	23	10	20	-	20	66	2	64	
34	29	5	6	2	4	16	-	16	315 050
25	12	13	10	-	10	112	3	109	
59	41	18	16	2	14	128	3	125	
7	4	3	1	1	-	9	-	9	315 051
6	4	2	2	-	2	18	-	18	
13	8	5	3	1	2	27	-	27	
25	22	3	3	2	1	17	1	16	315 052
38	28	10	13	5	8	100	11	89	
63	50	13	16	7	9	117	12	105	
10	9	1	-	-	-	4	1	3	315 056
13	12	1	5	2	3	16	-	16	
23	21	2	5	2	3	20	1	19	
29	22	7	4	-	4	28	-	28	315 059
29	18	11	34	2	32	185	1	184	
58	40	18	38	2	36	213	1	212	
91	78	13	6	1	5	50	2	48	315 064
89	65	24	56	8	48	293	1	292	
180	143	37	62	9	53	343	3	340	
40	30	10	8	1	7	43	4	39	315 068
49	29	20	34	4	30	237	7	230	
89	59	30	42	5	37	280	11	269	
45	41	4	8	3	5	32	-	32	315 070
28	14	14	40	4	36	184	2	182	
73	55	18	48	7	41	216	2	214	
79	61	18	13	4	9	33	1	32	315 132
49	34	15	30	6	24	176	1	175	
128	95	33	43	10	33	209	2	207	
11	7	4	3	-	3	11	-	11	315 072
15	11	4	6	-	6	50	-	50	
26	18	8	9	-	9	61	-	61	
64	55	9	4	1	3	26	-	26	315 073
72	50	22	29	6	23	180	2	178	
136	105	31	33	7	26	206	2	204	
133	105	28	23	6	17	75	5	70	315 074
155	111	44	102	14	88	692	11	681	
288	216	72	125	20	105	767	16	751	
22	18	4	3	-	3	29	1	28	315 130
24	8	16	14	1	13	108	-	108	
46	26	20	17	1	16	137	1	136	
75	60	15	10	2	8	37	1	36	315 076
52	36	16	42	5	37	185	3	182	
127	96	31	52	7	45	222	4	218	
25	23	2	2	1	1	8	1	7	315 084
16	9	7	2	1	1	39	-	39	
41	32	9	4	2	2	47	1	46	
16	12	4	2	-	2	8	1	7	315 089
11	9	2	8	-	8	47	-	47	
27	21	6	10	-	10	55	1	54	

Noch: 5. Einpersonenhaushalte in den Gemeinden Baden-Württembergs am 25. Mai 1987 nach Alter und Beteiligung am Erwerbsleben

Schl.-Nr.	Gemeinde	Geschlecht	Einpersonenhaushalte			Davon im Alter von . . .					
			insgesamt	Erwerbstätige	Nicht-erwerbstätige	unter 20			20-40		
						zusammen	Erwerbstätige	Nicht-erwerbstätige	zusammen	Erwerbstätige	Nicht-erwerbstätige
			1	2	3	4	5	6	7	8	9
315 098	Schallstadt	männlich	234	174	60	2	2	—	137	108	29
		weiblich	290	125	165	2	2	—	107	89	18
		insgesamt	524	299	225	4	4	—	244	197	47
315 102	Schluchsee	männlich	114	100	14	14	13	1	64	62	2
		weiblich	223	127	96	27	27	—	84	82	2
		insgesamt	337	227	110	41	40	1	148	144	4
315 107	Sölden	männlich	37	22	15	1	1	—	23	16	7
		weiblich	90	29	61	2	2	—	62	18	44
		insgesamt	127	51	76	3	3	—	85	34	51
315 094	St. Märgen	männlich	16	12	4	—	—	—	7	7	—
		weiblich	92	15	77	—	—	—	15	13	2
		insgesamt	108	27	81	—	—	—	22	20	2
315 095	St. Peter	männlich	63	41	22	—	—	—	27	25	2
		weiblich	116	36	80	1	1	—	20	19	1
		insgesamt	179	77	102	1	1	—	47	44	3
315 108	Staufen im Breisgau, St.	männlich	218	145	73	4	—	4	111	94	17
		weiblich	473	121	352	3	—	3	95	79	16
		insgesamt	691	266	425	7	—	7	206	173	33
315 109	Stegen	männlich	127	86	41	2	1	1	71	49	22
		weiblich	215	109	106	4	2	2	84	71	13
		insgesamt	342	195	147	6	3	3	155	120	35
315 111	Sulzburg, Stadt	männlich	67	52	15	2	2	—	32	32	—
		weiblich	143	44	99	2	1	1	38	26	12
		insgesamt	210	96	114	4	3	1	70	58	12
315 113	Titisee-Neustadt, Stadt	männlich	399	277	122	13	11	2	201	182	19
		weiblich	1 010	412	598	40	36	4	279	265	14
		insgesamt	1 409	689	720	53	47	6	480	447	33
315 115	Umkirch	männlich	333	239	94	8	4	4	222	161	61
		weiblich	358	183	175	3	2	1	163	122	41
		insgesamt	691	422	269	11	6	5	385	283	102
315 133	Vogtsbg. i. Kaiserst., St.	männlich	107	73	34	3	3	—	54	47	7
		weiblich	261	48	213	1	1	—	26	23	3
		insgesamt	368	121	247	4	4	—	80	70	10
315 125	Wittnau	männlich	54	32	22	—	—	—	40	26	14
		weiblich	76	41	35	4	4	—	31	25	6
		insgesamt	130	73	57	4	4	—	71	51	20
	Zusammen	männlich	7 927	5 424	2 503	191	146	45	4 362	3 491	871
		weiblich	14 303	5 261	9 042	360	302	58	3 961	3 334	627
		insgesamt	22 230	10 685	11 545	551	448	103	8 323	6 825	1 498
316	Emmendingen										
316 002	Bahlingen	männlich	89	59	30	—	—	—	45	42	3
		weiblich	170	42	128	—	—	—	30	28	2
		insgesamt	259	101	158	—	—	—	75	70	5
316 003	Biederbach	männlich	9	5	4	—	—	—	2	1	1
		weiblich	11	2	9	—	—	—	—	—	—
		insgesamt	20	7	13	—	—	—	2	1	1
316 009	Denzlingen	männlich	646	421	225	20	14	6	353	258	95
		weiblich	875	367	508	16	9	7	286	230	56
		insgesamt	1 521	788	733	36	23	13	639	488	151
316 010	Elzach, Stadt	männlich	113	79	34	1	1	—	48	46	2
		weiblich	272	58	214	1	1	—	30	26	4
		insgesamt	385	137	248	2	2	—	78	72	6
316 011	Emmendingen, Stadt	männlich	1 059	719	340	23	13	10	583	485	98
		weiblich	2 047	715	1 332	32	23	9	546	471	75
		insgesamt	3 106	1 434	1 672	55	36	19	1 129	956	173
316 012	Endingen, Stadt	männlich	158	95	63	1	1	—	68	55	13
		weiblich	417	99	318	1	1	—	55	48	7
		insgesamt	575	194	381	2	2	—	123	103	20
316 013	Forchheim	männlich	18	8	10	—	—	—	7	4	3
		weiblich	44	5	39	—	—	—	5	4	1
		insgesamt	62	13	49	—	—	—	12	8	4

bis unter . . . Jahren									Schl.-Nr.
40-60			60-65			65 und mehr			
zu- sammen	Erwerbs- tätige	Nicht- erwerbs- tätige	zu- sammen	Erwerbs- tätige	Nicht- erwerbs- tätige	zu- sammen	Erwerbs- tätige	Nicht- erwerbs- tätige	
10	11	12	13	14	15	16	17	18	
69	60	9	6	2	4	20	2	18	315 098
39	31	8	22	1	21	120	2	118	
108	91	17	28	3	25	140	4	136	
23	21	2	5	3	2	8	1	7	315 102
25	14	11	10	3	7	77	1	76	
48	35	13	15	6	9	85	2	83	
5	5	-	-	-	-	8	-	8	315 107
10	9	1	4	-	4	12	-	12	
15	14	1	4	-	4	20	-	20	
4	4	-	1	1	-	4	-	4	315 094
6	1	5	13	1	12	58	-	58	
10	5	5	14	2	12	62	-	62	
20	15	5	6	1	5	10	-	10	315 095
20	13	7	11	2	9	64	1	63	
40	28	12	17	3	14	74	1	73	
56	44	12	9	4	5	38	3	35	315 108
49	33	16	45	7	38	281	2	279	
105	77	28	54	11	43	319	5	314	
36	33	3	4	3	1	14	-	14	315 109
42	31	11	13	3	10	72	2	70	
78	64	14	17	6	11	86	2	84	
19	16	3	2	2	-	12	-	12	315 111
18	12	6	14	3	11	71	2	69	
37	28	9	16	5	11	83	2	81	
97	76	21	20	5	15	68	3	65	315 113
111	83	28	77	17	60	503	11	492	
208	159	49	97	22	75	571	14	557	
85	68	17	7	6	1	11	-	11	315 115
65	54	11	25	4	21	102	1	101	
150	122	28	32	10	22	113	1	112	
24	19	5	2	1	1	24	3	21	315 133
22	9	13	37	10	27	175	5	170	
46	28	18	39	11	28	199	8	191	
9	5	4	1	1	-	4	-	4	315 125
18	12	6	3	-	3	20	-	20	
27	17	10	4	1	3	24	-	24	
2 030	1 641	389	272	94	178	1 072	52	1 020	
1 902	1 328	574	1 150	177	973	6 930	120	6 810	
3 932	2 969	963	1 422	271	1 151	8 002	172	7 830	
									316
23	17	6	6	-	6	15	-	15	316 002
15	8	7	17	2	15	108	4	104	
38	25	13	23	2	21	123	4	119	
3	3	-	-	-	-	4	1	3	316 003
3	2	1	2	-	2	6	-	6	
6	5	1	2	-	2	10	1	9	
177	137	40	27	7	20	69	5	64	316 009
157	113	44	69	10	59	347	5	342	
334	250	84	96	17	79	416	10	406	
35	28	7	7	3	4	22	1	21	316 010
34	25	9	30	5	25	177	1	176	
69	53	16	37	8	29	199	2	197	
279	208	71	32	10	22	142	3	139	316 011
296	205	91	146	10	136	1 027	6	1 021	
575	413	162	178	20	158	1 169	9	1 160	
49	37	12	8	2	6	32	-	32	316 012
55	36	19	34	9	25	272	5	267	
104	73	31	42	11	31	304	5	299	
8	4	4	1	-	1	2	-	2	316 013
1	-	1	10	1	9	28	-	28	
9	4	5	11	1	10	30	-	30	

Noch: 5. Einpersonenhaushalte in den Gemeinden Baden-Württembergs am 25. Mai 1987 nach Alter und Beteiligung am Erwerbsleben

Schl.-Nr.	Gemeinde	Geschlecht	Einpersonenhaushalte			Davon im Alter von ...					
			insgesamt	Erwerbstätige	Nicht-erwerbstätige	unter 20			20-40		
						zusammen	Erwerbstätige	Nicht-erwerbstätige	zusammen	Erwerbstätige	Nicht-erwerbstätige
			1	2	3	4	5	6	7	8	9
316 054	Freiamt	männlich	60	32	28	—	—	—	24	20	4
		weiblich	129	32	97	—	—	—	19	15	4
		insgesamt	189	64	125	—	—	—	43	35	8
316 014	Gutach im Breisgau	männlich	96	63	33	—	—	—	38	36	2
		weiblich	205	42	163	3	3	—	29	25	4
		insgesamt	301	105	196	3	3	—	67	61	6
316 017	Herbolzheim, Stadt	männlich	202	142	60	1	1	—	99	88	11
		weiblich	496	100	396	4	2	2	68	55	13
		insgesamt	698	242	456	5	3	2	167	143	24
316 020	Kenzingen, Stadt	männlich	189	110	79	2	1	1	71	61	10
		weiblich	398	84	314	3	1	2	46	39	7
		insgesamt	587	194	393	5	2	3	117	100	17
316 024	Malterdingen	männlich	59	36	23	—	—	—	31	29	2
		weiblich	114	24	90	1	1	—	15	12	3
		insgesamt	173	60	113	1	1	—	46	41	5
316 036	Reute	männlich	72	48	24	1	1	—	45	34	11
		weiblich	83	32	51	1	—	1	25	24	1
		insgesamt	155	80	75	2	1	1	70	58	12
316 053	Rheinhausen	männlich	49	29	20	—	—	—	20	16	4
		weiblich	120	17	103	—	—	—	6	6	—
		insgesamt	169	46	123	—	—	—	26	22	4
316 037	Riegel	männlich	103	76	27	5	4	1	58	53	5
		weiblich	149	36	113	—	—	—	20	15	5
		insgesamt	252	112	140	5	4	1	78	68	10
316 038	Sasbach	männlich	54	34	20	—	—	—	21	18	3
		weiblich	121	23	98	1	—	1	12	10	2
		insgesamt	175	57	118	1	—	1	33	28	5
316 039	Sexau	männlich	78	49	29	1	1	—	40	31	9
		weiblich	134	47	87	1	1	—	38	34	4
		insgesamt	212	96	116	2	2	—	78	65	13
316 042	Simonswald	männlich	75	51	24	—	—	—	34	32	2
		weiblich	148	27	121	—	—	—	14	13	1
		insgesamt	223	78	145	—	—	—	48	45	3
316 043	Teningen	männlich	337	231	106	5	1	4	147	130	17
		weiblich	613	178	435	6	5	1	121	107	14
		insgesamt	950	409	541	11	6	5	268	237	31
316 045	Vörstetten	männlich	93	59	34	1	1	—	64	44	20
		weiblich	130	65	65	3	3	—	52	47	5
		insgesamt	223	124	99	4	4	—	116	91	25
316 056	Waldkirch, Stadt	männlich	716	473	243	12	10	2	384	301	83
		weiblich	1 688	475	1 213	25	22	3	281	244	37
		insgesamt	2 404	948	1 456	37	32	5	665	545	120
316 049	Weisweil	männlich	37	22	15	1	1	—	11	9	2
		weiblich	74	13	61	—	—	—	11	11	—
		insgesamt	111	35	76	1	1	—	22	20	2
316 055	Winden im Elztal	männlich	46	27	19	—	—	—	16	15	1
		weiblich	96	8	88	2	—	2	3	3	—
		insgesamt	142	35	107	2	—	2	19	18	1
316 051	Wyhl	männlich	49	33	16	—	—	—	28	24	4
		weiblich	113	15	98	—	—	—	12	8	4
		insgesamt	162	48	114	—	—	—	40	32	8
	Zusammen	männlich	4 407	2 901	1 506	74	50	24	2 237	1 832	405
		weiblich	8 647	2 506	6 141	100	72	28	1 724	1 475	249
		insgesamt	13 054	5 407	7 647	174	122	52	3 961	3 307	654
317	Ortenaukreis										
317 001	Achern, Stadt	männlich	607	408	199	15	9	6	286	249	37
		weiblich	1 441	394	1 047	27	25	2	256	238	18
		insgesamt	2 048	802	1 246	42	34	8	542	487	55
317 005	Appenweiler	männlich	198	128	70	3	1	2	91	76	15
		weiblich	411	114	297	4	1	3	81	77	4
		insgesamt	609	242	367	7	2	5	172	153	19

bis unter . . . Jahren									Schl.-Nr.
40–60			60–65			65 und mehr			
zu- sammen	Erwerbs- tätige	Nicht- erwerbs- tätige	zu- sammen	Erwerbs- tätige	Nicht- erwerbs- tätige	zu- sammen	Erwerbs- tätige	Nicht- erwerbs- tätige	
10	11	12	13	14	15	16	17	18	
14	9	5	5	1	4	17	2	15	316 054
19	14	5	11	1	10	80	2	78	
33	23	10	16	2	14	97	4	93	
25	21	4	5	4	1	28	2	26	316 014
20	12	8	15	2	13	138	–	138	
45	33	12	20	6	14	166	2	164	
57	47	10	12	5	7	33	1	32	316 017
58	39	19	53	4	49	313	–	313	
115	86	29	65	9	56	346	1	345	
70	45	25	11	3	8	35	–	35	316 020
54	40	14	58	3	55	237	1	236	
124	85	39	69	6	63	272	1	271	
13	6	7	2	1	1	13	–	13	316 024
14	9	5	11	2	9	73	–	73	
27	15	12	13	3	10	86	–	86	
17	13	4	1	–	1	8	–	8	316 036
9	7	2	6	–	6	42	1	41	
26	20	6	7	–	7	50	1	49	
19	13	6	1	–	1	9	–	9	316 053
14	8	6	19	2	17	81	1	80	
33	21	12	20	2	18	90	1	89	
24	19	5	1	–	1	15	–	15	316 037
27	19	8	15	2	13	87	–	87	
51	38	13	16	2	14	102	–	102	
18	16	2	2	–	2	13	–	13	316 038
11	8	3	11	3	8	86	2	84	
29	24	5	13	3	10	99	2	97	
22	15	7	4	2	2	11	–	11	316 039
13	10	3	7	–	7	75	2	73	
35	25	10	11	2	9	86	2	84	
23	18	5	3	1	2	15	–	15	316 042
20	11	9	19	1	18	95	2	93	
43	29	14	22	2	20	110	2	108	
104	91	13	16	7	9	65	2	63	316 043
79	59	20	53	5	48	354	2	352	
183	150	33	69	12	57	419	4	415	
19	14	5	1	–	1	8	–	8	316 045
15	13	2	9	1	8	51	1	50	
34	27	7	10	1	9	59	1	58	
180	151	29	30	10	20	110	1	109	316 056
236	166	70	153	15	138	993	28	965	
416	317	99	183	25	158	1 103	29	1 074	
12	9	3	4	2	2	9	1	8	316 049
3	1	2	4	–	4	56	1	55	
15	10	5	8	2	6	65	2	63	
18	12	6	1	–	1	11	–	11	316 055
8	3	5	9	1	8	74	1	73	
26	15	11	10	1	9	85	1	84	
11	8	3	4	1	3	6	–	6	316 051
12	4	8	11	2	9	78	1	77	
23	12	11	15	3	12	84	1	83	
1 220	941	279	184	59	125	692	19	673	
1 173	812	361	772	81	691	4 878	66	4 812	
2 393	1 753	640	956	140	816	5 570	85	5 485	
									317
166	139	27	22	9	13	118	2	116	317 001
155	101	54	147	23	124	856	7	849	
321	240	81	169	32	137	974	9	965	
60	48	12	11	3	8	33	–	33	317 005
37	26	11	55	7	48	234	3	231	
97	74	23	66	10	56	267	3	264	

Noch: 5. Einpersonenhaushalte in den Gemeinden Baden-Württembergs am 25. Mai 1987 nach Alter und Beteiligung am Erwerbsleben

Schl.-Nr.	Gemeinde	Geschlecht	Einpersonenhaushalte			Davon im Alter von ...					
			insgesamt	Erwerbstätige	Nicht-erwerbstätige	unter 20			20-40		
						zusammen	Erwerbstätige	Nicht-erwerbstätige	zusammen	Erwerbstätige	Nicht-erwerbstätige
			1	2	3	4	5	6	7	8	9
317 008	Bad Peterstal-Griesbach	männlich	68	43	25	4	4	—	18	17	1
		weiblich	163	38	125	6	6	—	18	18	—
		insgesamt	231	81	150	10	10	—	36	35	1
317 009	Berghaupten	männlich	52	27	25	1	—	1	24	16	8
		weiblich	117	25	92	—	—	—	27	21	6
		insgesamt	169	52	117	1	—	1	51	37	14
317 011	Biberach	männlich	62	36	26	—	—	—	25	22	3
		weiblich	133	28	105	—	—	—	21	18	3
		insgesamt	195	64	131	—	—	—	46	40	6
317 021	Durbach	männlich	98	79	19	2	2	—	57	53	4
		weiblich	172	59	113	3	3	—	35	34	1
		insgesamt	270	138	132	5	5	—	92	87	5
317 026	Ettenheim, Stadt	männlich	236	146	90	9	8	1	107	94	13
		weiblich	513	107	406	2	2	—	60	54	6
		insgesamt	749	253	496	11	10	1	167	148	19
317 029	Fischerbach	männlich	28	18	10	—	—	—	9	8	1
		weiblich	35	10	25	—	—	—	6	6	—
		insgesamt	63	28	35	—	—	—	15	14	1
317 031	Friesenheim	männlich	269	177	92	3	3	—	131	112	19
		weiblich	614	118	496	7	7	—	96	83	13
		insgesamt	883	295	588	10	10	—	227	195	32
317 034	Gengenbach, Stadt	männlich	399	211	188	7	4	3	262	144	118
		weiblich	881	215	666	73	8	65	342	133	209
		insgesamt	1 280	426	854	80	12	68	604	277	327
317 039	Gutach (Schwarzwaldb.)	männlich	58	26	32	1	1	—	10	9	1
		weiblich	141	34	107	—	—	—	14	14	—
		insgesamt	199	60	139	1	1	—	24	23	1
317 040	Haslach im Kinzigtal, St.	männlich	235	152	83	4	3	1	103	93	10
		weiblich	499	129	370	4	4	—	83	78	5
		insgesamt	734	281	453	8	7	1	186	171	15
317 041	Hausach, Stadt	männlich	168	122	46	3	1	2	90	78	12
		weiblich	368	105	263	3	3	—	60	58	2
		insgesamt	536	227	309	6	4	2	150	136	14
317 046	Hofstetten	männlich	23	16	7	—	—	—	13	12	1
		weiblich	32	7	25	—	—	—	5	5	—
		insgesamt	55	23	32	—	—	—	18	17	1
317 047	Hohberg	männlich	137	85	52	—	—	—	65	55	10
		weiblich	350	82	268	2	2	—	59	57	2
		insgesamt	487	167	320	2	2	—	124	112	12
317 051	Hornberg, Stadt	männlich	151	99	52	3	3	—	64	58	6
		weiblich	342	77	265	3	3	—	43	41	2
		insgesamt	493	176	317	6	6	—	107	99	8
317 152	Kappel-Grafenhausen	männlich	54	30	24	—	—	—	21	18	3
		weiblich	169	25	144	1	1	—	13	12	1
		insgesamt	223	55	168	1	1	—	34	30	4
317 056	Kappelrodeck	männlich	106	70	36	2	2	—	41	38	3
		weiblich	303	59	244	1	1	—	30	30	—
		insgesamt	409	129	280	3	3	—	71	68	3
317 057	Kehl, Stadt	männlich	1 395	992	403	18	14	4	788	694	94
		weiblich	2 399	919	1 480	27	21	6	706	645	61
		insgesamt	3 794	1 911	1 883	45	35	10	1 494	1 339	155
317 059	Kippenheim	männlich	109	72	37	—	—	—	56	47	9
		weiblich	204	46	158	1	1	—	39	31	8
		insgesamt	313	118	195	1	1	—	95	78	17
317 065	Lahr/Schwarzwald, Stadt	männlich	1 457	951	506	22	16	6	763	624	139
		weiblich	3 041	844	2 197	46	38	8	601	506	95
		insgesamt	4 498	1 795	2 703	68	54	14	1 364	1 130	234
317 068	Lauf	männlich	67	48	19	1	1	—	29	27	2
		weiblich	186	53	133	2	2	—	25	25	—
		insgesamt	253	101	152	3	3	—	54	52	2
317 067	Lautenbach	männlich	38	28	10	1	1	—	19	19	—
		weiblich	62	12	50	—	—	—	6	6	—
		insgesamt	100	40	60	1	1	—	25	25	—

bis unter . . . Jahren									Schl.-Nr.
40-60			60-65			65 und mehr			
zu- sammen	Erwerbs- tätige	Nicht- erwerbs- tätige	zu- sammen	Erwerbs- tätige	Nicht- erwerbs- tätige	zu- sammen	Erwerbs- tätige	Nicht- erwerbs- tätige	
10	11	12	13	14	15	16	17	18	
25	21	4	3	1	2	18	-	18	317 008
12	7	5	28	3	25	99	4	95	
37	28	9	31	4	27	117	4	113	
15	11	4	2	-	2	10	-	10	317 009
9	4	5	15	-	15	66	-	66	
24	15	9	17	-	17	76	-	76	
15	11	4	3	2	1	19	1	18	317 011
12	8	4	18	-	18	82	2	80	
27	19	8	21	2	19	101	3	98	
26	23	3	2	-	2	11	1	10	317 021
25	18	7	12	2	10	97	2	95	
51	41	10	14	2	12	108	3	105	
57	43	14	12	1	11	51	-	51	317 026
55	38	17	50	5	45	346	8	338	
112	81	31	62	6	56	397	8	389	
8	7	1	3	1	2	8	2	6	317 029
5	2	3	3	1	2	21	1	20	
13	9	4	6	2	4	29	3	26	
72	60	12	11	2	9	52	-	52	317 031
48	25	23	45	1	44	418	2	416	
120	85	35	56	3	53	470	2	468	
77	58	19	13	4	9	40	1	39	317 034
77	59	18	72	10	62	317	5	312	
154	117	37	85	14	71	357	6	351	
20	14	6	4	2	2	23	-	23	317 039
23	17	6	11	-	11	93	3	90	
43	31	12	15	2	13	116	3	113	
67	50	17	7	4	3	54	2	52	317 040
54	37	17	37	4	33	321	6	315	
121	87	34	44	8	36	375	8	367	
51	42	9	6	-	6	18	1	17	317 041
50	36	14	40	6	34	215	2	213	
101	78	23	46	6	40	233	3	230	
3	3	-	1	-	1	6	1	5	317 046
3	1	2	2	1	1	22	-	22	
6	4	2	3	1	2	28	1	27	
33	27	6	6	2	4	33	1	32	317 047
33	21	12	26	1	25	230	1	229	
66	48	18	32	3	29	263	2	261	
39	35	4	7	3	4	38	-	38	317 051
42	27	15	36	2	34	218	4	214	
81	62	19	43	5	38	256	4	252	
15	11	4	4	1	3	14	-	14	317 152
15	11	4	20	1	19	120	-	120	
30	22	8	24	2	22	134	-	134	
39	28	11	6	2	4	18	-	18	317 056
35	19	16	26	6	20	211	3	208	
74	47	27	32	8	24	229	3	226	
357	262	95	48	19	29	184	3	181	317 057
330	215	115	193	20	173	1 143	18	1 125	
687	477	210	241	39	202	1 327	21	1 306	
32	25	7	7	-	7	14	-	14	317 059
16	11	5	21	1	20	127	2	125	
48	36	12	28	1	27	141	2	139	
382	293	89	40	11	29	250	7	243	317 065
386	269	117	268	24	244	1 740	7	1 733	
768	562	206	308	35	273	1 990	14	1 976	
20	17	3	5	3	2	12	-	12	317 068
31	19	12	18	4	14	110	3	107	
51	36	15	23	7	16	122	3	119	
7	6	1	2	2	-	9	-	9	317 067
4	4	-	10	2	8	42	-	42	
11	10	1	12	4	8	51	-	51	

Noch: 5. Einpersonenhaushalte in den Gemeinden Baden-Württembergs am 25. Mai 1987 nach Alter und Beteiligung am Erwerbsleben

Schl.-Nr.	Gemeinde	Geschlecht	Einpersonenhaushalte			Davon im Alter von ...					
			insgesamt	Erwerbstätige	Nicht-erwerbstätige	unter 20			20-40		
						zusammen	Erwerbstätige	Nicht-erwerbstätige	zusammen	Erwerbstätige	Nicht-erwerbstätige
			1	2	3	4	5	6	7	8	9
317 073	Mahlberg, Stadt	männlich	78	55	23	1	1	—	38	35	3
		weiblich	151	44	107	4	4	—	24	22	2
		insgesamt	229	99	130	5	5	—	62	57	5
317 075	Meißenheim	männlich	57	32	25	1	—	1	21	18	3
		weiblich	156	26	130	—	—	—	15	11	4
		insgesamt	213	58	155	1	—	1	36	29	7
317 078	Mühlenbach	männlich	27	25	2	1	1	—	12	12	—
		weiblich	47	15	32	1	1	—	6	6	—
		insgesamt	74	40	34	2	2	—	18	18	—
317 151	Neuried	männlich	134	87	47	—	—	—	50	46	4
		weiblich	357	85	272	5	3	2	53	47	6
		insgesamt	491	172	319	5	3	2	103	93	10
317 085	Nordrach	männlich	50	40	10	—	—	—	31	31	—
		weiblich	121	54	67	2	2	—	31	29	2
		insgesamt	171	94	77	2	2	—	62	60	2
317 088	Oberharmersbach	männlich	40	30	10	—	—	—	15	13	2
		weiblich	89	22	67	1	1	—	15	14	1
		insgesamt	129	52	77	1	1	—	30	27	3
317 089	Oberkirch, Stadt	männlich	426	304	122	6	5	1	224	207	17
		weiblich	981	267	714	4	4	—	164	156	8
		insgesamt	1 407	571	836	10	9	1	388	363	25
317 093	Oberwolfach	männlich	50	36	14	1	1	—	21	20	1
		weiblich	89	23	66	1	1	—	17	17	—
		insgesamt	139	59	80	2	2	—	38	37	1
317 096	Offenburg, Stadt	männlich	2 428	1 463	965	31	21	10	1 285	935	350
		weiblich	4 615	1 554	3 061	72	52	20	1 109	987	122
		insgesamt	7 043	3 017	4 026	103	73	30	2 394	1 922	472
317 097	Ohlsbach	männlich	67	38	29	2	2	—	31	24	7
		weiblich	145	38	107	3	2	1	28	26	2
		insgesamt	212	76	136	5	4	1	59	50	9
317 098	Oppenau, Stadt	männlich	99	64	35	—	—	—	45	38	7
		weiblich	267	50	217	1	1	—	27	25	2
		insgesamt	366	114	252	1	1	—	72	63	9
317 100	Ortenberg	männlich	107	63	44	1	1	—	53	38	15
		weiblich	203	67	136	1	—	1	51	48	3
		insgesamt	310	130	180	2	1	1	104	86	18
317 102	Ottenhöfen i. Schwarzw.	männlich	50	34	16	—	—	—	16	15	1
		weiblich	163	24	139	1	1	—	7	6	1
		insgesamt	213	58	155	1	1	—	23	21	2
317 110	Renchen, Stadt	männlich	144	103	41	2	2	—	77	70	7
		weiblich	358	67	291	7	5	2	42	39	3
		insgesamt	502	170	332	9	7	2	119	109	10
317 153	Rheinau, Stadt	männlich	227	134	93	2	2	—	99	87	12
		weiblich	433	84	349	1	1	—	50	46	4
		insgesamt	660	218	442	3	3	—	149	133	16
317 113	Ringsheim	männlich	45	26	19	1	—	1	22	19	3
		weiblich	94	20	74	2	2	—	12	11	1
		insgesamt	139	46	93	3	2	1	34	30	4
317 114	Rust	männlich	55	31	24	1	1	—	24	20	4
		weiblich	126	20	106	1	1	—	8	6	2
		insgesamt	181	51	130	2	2	—	32	26	6
317 116	Sasbach	männlich	139	109	30	4	3	1	74	71	3
		weiblich	249	90	159	—	—	—	59	57	2
		insgesamt	388	199	189	4	3	1	133	128	5
317 118	Sasbachwalden	männlich	88	65	23	2	2	—	49	44	5
		weiblich	174	73	101	4	3	1	45	40	5
		insgesamt	262	138	124	6	5	1	94	84	10
317 121	Schuttertal	männlich	43	27	16	—	—	—	13	13	—
		weiblich	121	17	104	—	—	—	7	5	2
		insgesamt	164	44	120	—	—	—	20	18	2
317 122	Schutterwald	männlich	142	96	46	1	—	1	93	71	22
		weiblich	271	88	183	4	4	—	60	57	3
		insgesamt	413	184	229	5	4	1	153	128	25

bis unter . . . Jahren									Schl.-Nr.
40-60			60-65			65 und mehr			
zu- sammen	Erwerbs- tätige	Nicht- erwerbs- tätige	zu- sammen	Erwerbs- tätige	Nicht- erwerbs- tätige	zu- sammen	Erwerbs- tätige	Nicht- erwerbs- tätige	
10	11	12	13	14	15	16	17	18	
23	19	4	1	—	1	15	—	15	317 073
19	13	6	17	3	14	87	2	85	
42	32	10	18	3	15	102	2	100	
16	13	3	3	1	2	16	—	16	317 075
18	11	7	18	2	16	105	2	103	
34	24	10	21	3	18	121	2	119	
10	10	—	2	1	1	2	1	1	317 078
8	3	5	3	3	—	29	2	27	
18	13	5	5	4	1	31	3	28	
43	37	6	8	3	5	33	1	32	317 151
50	31	19	36	1	35	213	3	210	
93	68	25	44	4	40	246	4	242	
12	7	5	2	2	—	5	—	5	317 085
22	19	3	7	3	4	59	1	58	
34	26	8	9	5	4	64	1	63	
14	14	—	3	2	1	8	1	7	317 088
7	6	1	6	1	5	60	—	60	
21	20	1	9	3	6	68	1	67	
103	85	18	13	5	8	80	2	78	317 089
106	70	36	97	25	72	610	12	598	
209	155	54	110	30	80	690	14	676	
18	15	3	2	—	2	8	—	8	317 093
7	5	2	11	—	11	53	—	53	
25	20	5	13	—	13	61	—	61	
636	464	172	104	31	73	372	12	360	317 096
600	430	170	452	58	394	2 382	27	2 355	
1 236	894	342	556	89	467	2 754	39	2 715	
16	11	5	—	—	—	18	1	17	317 097
19	9	10	8	—	8	87	1	86	
35	20	15	8	—	8	105	2	103	
30	25	5	2	1	1	22	—	22	317 098
33	19	14	28	1	27	178	4	174	
63	44	19	30	2	28	200	4	196	
28	23	5	4	—	4	21	1	20	317 100
19	14	5	21	3	18	111	2	109	
47	37	10	25	3	22	132	3	129	
23	17	6	3	1	2	8	1	7	317 102
21	11	10	16	5	11	118	1	117	
44	28	16	19	6	13	126	2	124	
34	27	7	4	2	2	27	2	25	317 110
35	16	19	41	4	37	233	3	230	
69	43	26	45	6	39	260	5	255	
51	41	10	12	4	8	63	—	63	317 153
51	31	20	49	2	47	282	4	278	
102	72	30	61	6	55	345	4	341	
7	5	2	2	1	1	13	1	12	317 113
8	4	4	16	1	15	56	2	54	
15	9	6	18	2	16	69	3	66	
13	9	4	4	1	3	13	—	13	317 114
13	11	2	9	—	9	95	2	93	
26	20	6	13	1	12	108	2	106	
34	31	3	5	3	2	22	1	21	317 116
33	25	8	21	4	17	136	4	132	
67	56	11	26	7	19	158	5	153	
21	18	3	2	—	2	14	1	13	317 118
37	22	15	16	3	13	72	5	67	
58	40	18	18	3	15	86	6	80	
12	11	1	3	2	1	15	1	14	317 121
14	10	4	15	1	14	85	1	84	
26	21	5	18	3	15	100	2	98	
30	24	6	5	1	4	13	—	13	317 122
29	21	8	30	2	28	148	4	144	
59	45	14	35	3	32	161	4	157	

Noch: 5. Einpersonenhaushalte in den Gemeinden Baden-Württembergs am 25. Mai 1987 nach Alter und Beteiligung am Erwerbsleben

Schl.-Nr.	Gemeinde	Geschlecht	Einpersonenhaushalte			Davon im Alter von ...					
			insgesamt	Erwerbstätige	Nicht-erwerbstätige	unter 20			20-40		
						zusammen	Erwerbstätige	Nicht-erwerbstätige	zusammen	Erwerbstätige	Nicht-erwerbstätige
			1	2	3	4	5	6	7	8	9
317 150	Schwanau	männlich	119	66	53	1	1	—	45	36	9
		weiblich	366	79	287	37	17	20	64	42	22
		insgesamt	485	145	340	38	18	20	109	78	31
317 126	Seebach	männlich	18	12	6	—	—	—	8	8	—
		weiblich	52	7	45	—	—	—	2	2	—
		insgesamt	70	19	51	—	—	—	10	10	—
317 127	Seelbach	männlich	140	77	63	1	1	—	64	47	17
		weiblich	278	54	224	5	4	1	30	27	3
		insgesamt	418	131	287	6	5	1	94	74	20
317 129	Steinach	männlich	62	50	12	1	1	—	32	30	2
		weiblich	129	31	98	2	1	1	23	21	2
		insgesamt	191	81	110	3	2	1	55	51	4
317 141	Willstätt	männlich	199	135	64	1	1	—	106	91	15
		weiblich	382	119	263	6	—	6	110	83	27
		insgesamt	581	254	327	7	1	6	216	174	42
317 145	Wolfach, Stadt	männlich	222	149	73	1	1	—	98	89	9
		weiblich	452	100	352	1	1	—	66	61	5
		insgesamt	674	249	425	2	2	—	164	150	14
317 146	Zell am Harmersbach, St.	männlich	205	143	62	1	1	—	94	83	11
		weiblich	439	119	320	2	1	1	79	73	6
		insgesamt	644	262	382	3	2	1	173	156	17
	Zusammen	männlich	11 476	7 458	4 018	162	121	41	5 812	4 774	1 038
		weiblich	23 884	6 737	17 147	380	240	140	4 830	4 154	676
		insgesamt	35 360	14 195	21 165	542	361	181	10 642	8 928	1 714
	Region										
	Südlicher Oberrhein	männlich	44 976	26 163	18 813	872	485	387	27 792	17 592	10 200
		weiblich	77 528	25 024	52 504	1 558	926	632	24 633	15 951	8 682
		insgesamt	122 504	51 187	71 317	2 430	1 411	1 019	52 425	33 543	18 882

Region Schwarzwald-Baar-Heuberg

Landkreise											
325	Rottweil										
325 001	Aichhalden	männlich	84	52	32	—	—	—	31	30	1
		weiblich	224	38	186	1	1	—	19	18	1
		insgesamt	308	90	218	1	1	—	50	48	2
325 009	Bödingen	männlich	56	37	19	—	—	—	21	18	3
		weiblich	100	21	79	—	—	—	14	14	—
		insgesamt	156	58	98	—	—	—	35	32	3
325 072	Deißlingen	männlich	121	83	38	—	—	—	44	43	1
		weiblich	288	48	240	—	—	—	31	26	5
		insgesamt	409	131	278	—	—	—	75	69	6
325 011	Dietingen	männlich	74	46	28	—	—	—	20	20	—
		weiblich	156	22	134	1	1	—	9	8	1
		insgesamt	230	68	162	1	1	—	29	28	1
325 012	Dornhan, Stadt	männlich	111	72	39	1	1	—	38	36	2
		weiblich	312	53	259	2	2	—	30	29	1
		insgesamt	423	125	298	3	3	—	68	65	3
325 014	Dunningen	männlich	81	52	29	1	1	—	28	24	4
		weiblich	222	50	172	1	—	1	26	25	1
		insgesamt	303	102	201	2	1	1	54	49	5
325 015	Epfendorf	männlich	86	56	30	4	2	2	48	39	9
		weiblich	198	45	153	3	2	1	26	24	2
		insgesamt	284	101	183	7	4	3	74	63	11
325 071	Eschbronn	männlich	42	25	17	1	1	—	13	12	1
		weiblich	89	14	75	—	—	—	8	7	1
		insgesamt	131	39	92	1	1	—	21	19	2
325 070	Fluorn-Winzeln	männlich	76	55	21	1	1	—	26	24	2
		weiblich	143	36	107	1	1	—	20	17	3
		insgesamt	219	91	128	2	2	—	46	41	5
325 024	Hardt	männlich	49	32	17	1	1	—	18	16	2
		weiblich	86	26	60	—	—	—	17	16	1
		insgesamt	135	58	77	1	1	—	35	32	3

bis unter . . . Jahren									Schl.-Nr.
40–60			60–65			65 und mehr			
zu- sammen	Erwerbs- tätige	Nicht- erwerbs- tätige	zu- sammen	Erwerbs- tätige	Nicht- erwerbs- tätige	zu- sammen	Erwerbs- tätige	Nicht- erwerbs- tätige	
10	11	12	13	14	15	16	17	18	
41	25	16	7	3	4	25	1	24	317 150
29	18	11	25	2	23	211	—	211	
70	43	27	32	5	27	236	1	235	
3	2	1	2	1	1	5	1	4	317 126
6	4	2	7	1	6	37	—	37	
9	6	3	9	2	7	42	1	41	
35	26	9	9	2	7	31	1	30	317 127
27	17	10	34	6	28	182	—	182	
62	43	19	43	8	35	213	1	212	
18	17	1	2	2	—	9	—	9	317 129
8	5	3	12	2	10	84	2	82	
26	22	4	14	4	10	93	2	91	
48	40	8	9	3	6	35	—	35	317 141
44	28	16	31	5	26	191	3	188	
92	68	24	40	8	32	226	3	223	
71	57	14	9	2	7	43	—	43	317 145
51	32	19	33	5	28	301	1	300	
122	89	33	42	7	35	344	1	343	
62	55	7	8	4	4	40	—	40	317 146
45	33	12	53	9	44	260	3	257	
107	88	19	61	13	48	300	3	297	
3 038	2 362	676	455	150	305	2 009	51	1 958	
2 816	1 893	923	2 265	276	1 989	13 593	174	13 419	
5 854	4 255	1 599	2 720	426	2 294	15 602	225	15 377	
9 705	7 461	2 244	1 338	458	880	5 269	167	5 102	
9 770	6 842	2 928	5 864	810	5 054	35 703	495	35 208	
19 475	14 303	5 172	7 202	1 268	5 934	40 972	662	40 310	

Region Schwarzwald-Baar-Heuberg

									325
25	20	5	3	1	2	25	1	24	325 001
23	17	6	21	–	21	160	2	158	
48	37	11	24	1	23	185	3	182	
20	18	2	3	1	2	12	–	12	325 009
10	6	4	6	–	6	70	1	69	
30	24	6	9	1	8	82	1	81	
43	33	10	5	3	2	29	4	25	325 072
26	19	7	24	–	24	207	3	204	
69	52	17	29	3	26	236	7	229	
28	24	4	5	1	4	21	1	20	325 011
17	10	7	13	2	11	116	1	115	
45	34	11	18	3	15	137	2	135	
34	30	4	4	3	1	34	2	32	325 012
33	16	17	31	4	27	216	2	214	
67	46	21	35	7	28	250	4	246	
31	25	6	3	2	1	18	–	18	325 014
28	21	7	17	2	15	150	2	148	
59	46	13	20	4	16	168	2	166	
17	14	3	3	1	2	14	–	14	325 015
28	16	12	23	2	21	118	1	117	
45	30	15	26	3	23	132	1	131	
12	10	2	1	–	1	15	2	13	325 071
5	5	–	9	1	8	67	1	66	
17	15	2	10	1	9	82	3	79	
31	28	3	2	2	–	16	–	16	325 070
16	12	4	15	4	11	91	2	89	
47	40	7	17	6	11	107	2	105	
17	15	2	–	–	–	13	–	13	325 024
8	6	2	6	2	4	55	2	53	
25	21	4	6	2	4	68	2	66	

Noch: 5. Einpersonenhaushalte in den Gemeinden Baden-Württembergs am 25. Mai 1987 nach Alter und Beteiligung am Erwerbsleben

Schl.-Nr.	Gemeinde	Geschlecht	Einpersonenhaushalte			Davon im Alter von . . .					
						unter 20			20-40		
			insgesamt	Erwerbstätige	Nicht-erwerbstätige	zusammen	Erwerbstätige	Nicht-erwerbstätige	zusammen	Erwerbstätige	Nicht-erwerbstätige
			1	2	3	4	5	6	7	8	9
325 036	Lauterbach	männlich	79	44	35	—	—	—	25	22	3
		weiblich	260	41	219	2	1	1	20	20	—
		insgesamt	339	85	254	2	1	1	45	42	3
325 045	Oberndorf am Neckar, St.	männlich	509	310	199	4	3	1	201	159	42
		weiblich	1 083	250	833	12	11	1	136	126	10
		insgesamt	1 592	560	1 032	16	14	2	337	285	52
325 049	Rottweil, Stadt	männlich	1 019	652	367	107	36	71	415	363	52
		weiblich	2 093	605	1 488	76	61	15	363	318	45
		insgesamt	3 112	1 257	1 855	183	97	86	778	681	97
325 050	Schenkenzell	männlich	43	20	23	2	2	—	11	10	1
		weiblich	118	19	99	4	3	1	14	13	1
		insgesamt	161	39	122	6	5	1	25	23	2
325 051	Schiltach, Stadt	männlich	126	86	40	2	2	—	56	51	5
		weiblich	311	82	229	4	4	—	50	48	2
		insgesamt	437	168	269	6	6	—	106	99	7
325 053	Schramberg, Stadt	männlich	709	468	241	13	12	1	321	269	52
		weiblich	1 677	410	1 267	19	14	5	259	237	22
		insgesamt	2 386	878	1 508	32	26	6	580	506	74
325 057	Sulz am Neckar, Stadt	männlich	317	194	123	4	1	3	109	96	13
		weiblich	636	138	498	10	7	3	71	67	4
		insgesamt	953	332	621	14	8	6	180	163	17
325 058	Tennenbronn	männlich	92	55	37	2	2	—	40	31	9
		weiblich	188	36	152	4	2	2	21	20	1
		insgesamt	280	91	189	6	4	2	61	51	10
325 060	Villingendorf	männlich	71	50	21	1	1	—	32	29	3
		weiblich	130	42	88	1	1	—	27	27	—
		insgesamt	201	92	109	2	2	—	59	56	3
325 061	Vöhringen	männlich	65	44	21	—	—	—	23	22	1
		weiblich	210	36	174	—	—	—	21	19	2
		insgesamt	275	80	195	—	—	—	44	41	3
325 064	Wellendingen	männlich	63	42	21	—	—	—	27	26	1
		weiblich	141	22	119	1	1	—	11	9	2
		insgesamt	204	64	140	1	1	—	38	35	3
325 069	Zimmern ob Rottweil	männlich	157	109	48	7	—	7	70	65	5
		weiblich	249	75	174	3	3	—	55	51	4
		insgesamt	406	184	222	10	3	7	125	116	9
	Zusammen	männlich	4 030	2 584	1 446	151	66	85	1 617	1 405	212
		weiblich	8 914	2 109	6 805	145	115	30	1 248	1 139	109
		insgesamt	12 944	4 693	8 251	296	181	115	2 865	2 544	321
326	Schwarzwald-Baar-Kreis										
326 003	Bad Dürkheim, Stadt	männlich	421	233	188	9	9	—	142	126	16
		weiblich	1 159	299	860	22	20	2	167	153	14
		insgesamt	1 580	532	1 048	31	29	2	309	279	30
326 005	Blumberg, Stadt	männlich	302	216	86	7	6	1	126	113	13
		weiblich	563	113	450	5	4	1	46	42	4
		insgesamt	865	329	536	12	10	2	172	155	17
326 006	Bräunlingen, Stadt	männlich	113	75	38	—	—	—	48	43	5
		weiblich	234	56	178	2	2	—	44	39	5
		insgesamt	347	131	216	2	2	—	92	82	10
326 075	Brigachtal	männlich	143	117	26	3	3	—	78	76	2
		weiblich	200	91	109	1	1	—	81	74	7
		insgesamt	343	208	135	4	4	—	159	150	9
326 010	Dauchingen	männlich	103	73	30	1	1	—	57	47	10
		weiblich	146	53	93	2	2	—	38	35	3
		insgesamt	249	126	123	3	3	—	95	82	13
326 012	Donaueschingen, Stadt	männlich	665	481	184	8	7	1	338	305	33
		weiblich	1 425	458	967	54	50	4	297	263	34
		insgesamt	2 090	939	1 151	62	57	5	635	568	67
326 017	Furtwangen i.Schw., St.	männlich	1 067	301	766	23	9	14	832	185	647
		weiblich	782	218	564	20	11	9	193	115	78
		insgesamt	1 849	519	1 330	43	20	23	1 025	300	725

bis unter . . . Jahren									Schl.-Nr.
40-60			60-65			65 und mehr			
zu- sammen	Erwerbs- tätige	Nicht- erwerbs- tätige	zu- sammen	Erwerbs- tätige	Nicht- erwerbs- tätige	zu- sammen	Erwerbs- tätige	Nicht- erwerbs- tätige	
10	11	12	13	14	15	16	17	18	
23	20	3	4	1	3	27	1	26	325 036
27	16	11	26	2	24	185	2	183	
50	36	14	30	3	27	212	3	209	
175	141	34	15	7	8	114	—	114	325 045
118	88	30	89	12	77	728	13	715	
293	229	64	104	19	85	842	13	829	
294	236	58	34	13	21	169	4	165	325 049
268	184	84	190	25	165	1 196	17	1 179	
562	420	142	224	38	186	1 365	21	1 344	
12	8	4	1	—	1	17	—	17	325 050
7	2	5	8	1	7	85	—	85	
19	10	9	9	1	8	102	—	102	
32	29	3	6	—	6	30	4	26	325 051
30	26	4	18	1	17	209	3	206	
62	55	7	24	1	23	239	7	232	
212	176	36	28	9	19	135	2	133	325 053
190	138	52	135	10	125	1 074	11	1 063	
402	314	88	163	19	144	1 209	13	1 196	
118	92	26	13	3	10	73	2	71	325 057
80	55	25	46	3	43	429	6	423	
198	147	51	59	6	53	502	8	494	
21	20	1	1	1	—	28	1	27	325 058
19	13	6	18	1	17	126	—	126	
40	33	7	19	2	17	154	1	153	
29	20	9	1	—	1	8	—	8	325 060
16	13	3	11	1	10	75	—	75	
45	33	12	12	1	11	83	—	83	
24	19	5	3	2	1	15	1	14	325 061
23	12	11	23	3	20	143	2	141	
47	31	16	26	5	21	158	3	155	
16	15	1	3	1	2	17	—	17	325 064
13	11	2	15	1	14	101	—	101	
29	26	3	18	2	16	118	—	118	
46	39	7	10	5	5	24	—	24	325 069
29	18	11	23	3	20	139	—	139	
75	57	18	33	8	25	163	—	163	
1 260	1 032	228	148	56	92	854	25	829	
1 014	704	310	767	80	687	5 740	71	5 669	
2 274	1 736	538	915	136	779	6 594	96	6 498	
									326
107	83	24	21	8	13	142	7	135	326 003
143	105	38	94	14	80	733	7	726	
250	188	62	115	22	93	875	14	861	
107	90	17	17	5	12	45	2	43	326 005
84	55	29	62	9	53	366	3	363	
191	145	46	79	14	65	411	5	406	
39	27	12	4	4	—	22	1	21	326 006
17	13	4	19	1	18	152	1	151	
56	40	16	23	5	18	174	2	172	
43	38	5	3	—	3	16	—	16	326 075
24	15	9	19	1	18	75	—	75	
67	53	14	22	1	21	91	—	91	
26	23	3	3	1	2	16	1	15	326 010
21	15	6	16	1	15	69	—	69	
47	38	9	19	2	17	85	1	84	
193	156	37	32	10	22	94	3	91	326 012
173	120	53	136	17	119	765	8	757	
366	276	90	168	27	141	859	11	848	
127	99	28	11	4	7	74	4	70	326 017
88	71	17	61	12	49	420	9	411	
215	170	45	72	16	56	494	13	481	

Noch: 5. Einpersonenhaushalte in den Gemeinden Baden-Württembergs am 25. Mai 1987 nach Alter und Beteiligung am Erwerbsleben

Schl.-Nr.	Gemeinde	Geschlecht	Einpersonenhaushalte			Davon im Alter von ...					
			insgesamt	Erwerbstätige	Nicht-erwerbstätige	unter 20			20-40		
						zusammen	Erwerbstätige	Nicht-erwerbstätige	zusammen	Erwerbstätige	Nicht-erwerbstätige
			1	2	3	4	5	6	7	8	9
326 020	Gütenbach	männlich	35	17	18	—	—	—	15	10	5
		weiblich	77	12	65	—	—	—	8	8	—
		insgesamt	112	29	83	—	—	—	23	18	5
326 027	Hüfingen, Stadt	männlich	173	129	44	1	1	—	77	69	8
		weiblich	320	100	220	2	2	—	58	53	5
		insgesamt	493	229	264	3	3	—	135	122	13
326 031	Königsfeld i.Schwarzw.	männlich	242	79	163	106	2	104	55	48	7
		weiblich	484	141	343	58	14	44	85	73	12
		insgesamt	726	220	506	164	16	148	140	121	19
326 037	Mönchweiler	männlich	82	61	21	1	1	—	42	35	7
		weiblich	194	59	135	4	3	1	35	35	—
		insgesamt	276	120	156	5	4	1	77	70	7
326 041	Niedereschach	männlich	151	115	36	2	2	—	92	78	14
		weiblich	233	93	140	8	7	1	73	67	6
		insgesamt	384	208	176	10	9	1	165	145	20
326 054	Schönwald i.Schwarzw.	männlich	59	38	21	5	5	—	24	24	—
		weiblich	134	34	100	3	2	1	21	18	3
		insgesamt	193	72	121	8	7	1	45	42	3
326 055	Schonach im Schwarzw.	männlich	105	73	32	3	1	2	45	36	9
		weiblich	304	74	230	2	2	—	39	38	1
		insgesamt	409	147	262	5	3	2	84	74	10
326 052	St. Georgen i. Schw., St.	männlich	476	337	139	8	6	2	216	198	18
		weiblich	1 111	330	781	12	10	2	182	166	16
		insgesamt	1 587	667	920	20	16	4	398	364	34
326 060	Triberg i. Schwarzw., St.	männlich	260	175	85	11	11	—	117	106	11
		weiblich	489	123	366	8	8	—	69	60	9
		insgesamt	749	298	451	19	19	—	186	166	20
326 061	Tuningen	männlich	56	38	18	1	1	—	25	24	1
		weiblich	136	27	109	—	—	—	12	12	—
		insgesamt	192	65	127	1	1	—	37	36	1
326 065	Unterkirnach	männlich	71	56	15	6	6	—	30	27	3
		weiblich	93	34	59	5	5	—	18	16	2
		insgesamt	164	90	74	11	11	—	48	43	5
326 074	Villingen-Schwenn., St.	männlich	3 644	2 406	1 238	69	43	26	1 644	1 404	240
		weiblich	7 145	2 285	4 860	129	104	25	1 466	1 285	181
		insgesamt	10 789	4 691	6 098	198	147	51	3 110	2 689	421
326 068	Vöhrenbach, Stadt	männlich	137	70	67	1	—	1	51	39	12
		weiblich	246	46	200	4	3	1	24	20	4
		insgesamt	383	116	267	5	3	2	75	59	16
	Zusammen	männlich	8 305	5 090	3 215	265	114	151	4 054	2 993	1 061
		weiblich	15 475	4 646	10 829	341	250	91	2 956	2 572	384
		insgesamt	23 780	9 736	14 044	606	364	242	7 010	5 565	1 445
327	Tuttlingen										
327 002	Aldingen	männlich	136	83	53	1	1	—	48	39	9
		weiblich	331	67	264	—	—	—	38	34	4
		insgesamt	467	150	317	1	1	—	86	73	13
327 004	Bärenthal	männlich	11	8	3	—	—	—	5	5	—
		weiblich	30	2	28	—	—	—	—	—	—
		insgesamt	41	10	31	—	—	—	5	5	—
327 005	Balgheim	männlich	15	13	2	—	—	—	8	7	1
		weiblich	35	8	27	—	—	—	6	6	—
		insgesamt	50	21	29	—	—	—	14	13	1
327 006	Böttingen	männlich	15	11	4	—	—	—	5	5	—
		weiblich	58	11	47	—	—	—	1	1	—
		insgesamt	73	22	51	—	—	—	6	6	—
327 007	Bubsheim	männlich	12	11	1	—	—	—	2	2	—
		weiblich	32	5	27	—	—	—	—	—	—
		insgesamt	44	16	28	—	—	—	2	2	—
327 008	Buchheim	männlich	4	2	2	—	—	—	2	2	—
		weiblich	21	2	19	—	—	—	—	—	—
		insgesamt	25	4	21	—	—	—	2	2	—

bis unter . . . Jahren									Schl.-Nr.
40–60			60–65			65 und mehr			
zu- sammen	Erwerbs- tätige	Nicht- erwerbs- tätige	zu- sammen	Erwerbs- tätige	Nicht- erwerbs- tätige	zu- sammen	Erwerbs- tätige	Nicht- erwerbs- tätige	
10	11	12	13	14	15	16	17	18	
7	6	1	4	1	3	9	–	9	326 020
5	3	2	10	–	10	54	1	53	
12	9	3	14	1	13	63	1	62	
61	55	6	11	3	8	23	1	22	326 027
48	34	14	29	4	25	183	7	176	
109	89	20	40	7	33	206	8	198	
38	27	11	6	2	4	37	–	37	326 031
55	42	13	51	11	40	235	1	234	
93	69	24	57	13	44	272	1	271	
24	21	3	6	4	2	9	–	9	326 037
29	21	8	20	–	20	106	–	106	
53	42	11	26	4	22	115	–	115	
36	32	4	5	2	3	16	1	15	326 041
28	19	9	18	–	18	106	–	106	
64	51	13	23	2	21	122	1	121	
11	9	2	3	–	3	16	–	16	326 054
13	9	4	18	3	15	79	2	77	
24	18	6	21	3	18	95	2	93	
34	32	2	2	1	1	21	3	18	326 055
43	28	15	32	3	29	188	3	185	
77	60	17	34	4	30	209	6	203	
136	113	23	27	16	11	89	4	85	326 052
167	136	31	115	13	102	635	5	630	
303	249	54	142	29	113	724	9	715	
69	53	16	9	4	5	54	1	53	326 060
67	42	25	51	8	43	294	5	289	
136	95	41	60	12	48	348	6	342	
14	11	3	4	2	2	12	–	12	326 061
18	12	6	20	2	18	86	1	85	
32	23	9	24	4	20	98	1	97	
26	23	3	3	–	3	6	–	6	326 065
19	13	6	3	–	3	48	–	48	
45	36	9	6	–	6	54	–	54	
1 181	901	280	142	45	97	608	13	595	326 074
1 117	812	305	625	56	569	3 808	28	3 780	
2 298	1 713	585	767	101	666	4 416	41	4 375	
36	28	8	5	2	3	44	1	43	326 068
23	18	5	25	4	21	170	1	169	
59	46	13	30	6	24	214	2	212	
2 315	1 827	488	318	114	204	1 353	42	1 311	
2 182	1 583	599	1 424	159	1 265	8 572	82	8 490	
4 497	3 410	1 087	1 742	273	1 469	9 925	124	9 801	
									327
47	39	8	4	2	2	36	2	34	327 002
47	30	17	33	1	32	213	2	211	
94	69	25	37	3	34	249	4	245	
4	3	1	–	–	–	2	–	2	327 004
3	2	1	5	–	5	22	–	22	
7	5	2	5	–	5	24	–	24	
6	6	–	–	–	–	1	–	1	327 005
1	1	–	6	1	5	22	–	22	
7	7	–	6	1	5	23	–	23	
6	6	–	–	–	–	4	–	4	327 006
12	10	2	9	–	9	36	–	36	
18	16	2	9	–	9	40	–	40	
8	8	–	1	1	–	1	–	1	327 007
4	3	1	3	1	2	25	1	24	
12	11	1	4	2	2	26	1	25	
1	–	1	–	–	–	1	–	1	327 008
3	2	1	2	–	2	16	–	16	
4	2	2	2	–	2	17	–	17	

Noch: 5. Einpersonenhaushalte in den Gemeinden Baden-Württembergs am 25. Mai 1987 nach Alter und Beteiligung am Erwerbsleben

Schl.-Nr.	Gemeinde	Geschlecht	Einpersonenhaushalte			Davon im Alter von ...					
			insgesamt	Erwerbstätige	Nicht-erwerbstätige	unter 20			20-40		
						zusammen	Erwerbstätige	Nicht-erwerbstätige	zusammen	Erwerbstätige	Nicht-erwerbstätige
			1	2	3	4	5	6	7	8	9
327 009	Deilingen	männlich	29	14	15	—	—	—	7	5	2
		weiblich	76	11	65	1	—	1	3	2	1
		insgesamt	105	25	80	1	—	1	10	7	3
327 010	Denkingen	männlich	39	25	14	—	—	—	16	16	—
		weiblich	90	18	72	—	—	—	9	8	1
		insgesamt	129	43	86	—	—	—	25	24	1
327 011	Dürbheim	männlich	31	21	10	—	—	—	15	14	1
		weiblich	75	16	59	—	—	—	10	8	2
		insgesamt	106	37	69	—	—	—	25	22	3
327 012	Durchhausen	männlich	18	12	6	—	—	—	6	6	—
		weiblich	36	10	26	3	2	1	8	7	1
		insgesamt	54	22	32	3	2	1	14	13	1
327 013	Egesheim	männlich	8	5	3	—	—	—	2	2	—
		weiblich	26	2	24	—	—	—	1	1	—
		insgesamt	34	7	27	—	—	—	3	3	—
327 057	Emmingen-Liptingen	männlich	92	55	37	1	—	1	35	32	3
		weiblich	125	33	92	—	—	—	22	22	—
		insgesamt	217	88	129	1	—	1	57	54	3
327 016	Fridingen a.d. Donau,St.	männlich	72	61	11	—	—	—	33	30	3
		weiblich	123	23	100	—	—	—	11	10	1
		insgesamt	195	84	111	—	—	—	44	40	4
327 017	Frittlingen	männlich	50	27	23	4	—	4	16	13	3
		weiblich	81	13	68	1	1	—	11	9	2
		insgesamt	131	40	91	5	1	4	27	22	5
327 018	Geisingen, Stadt	männlich	104	77	27	1	1	—	43	41	2
		weiblich	242	55	187	6	6	—	26	24	2
		insgesamt	346	132	214	7	7	—	69	65	4
327 019	Gosheim	männlich	61	47	14	1	1	—	25	25	—
		weiblich	138	30	108	1	1	—	12	11	1
		insgesamt	199	77	122	2	2	—	37	36	1
327 020	Gunningen	männlich	22	11	11	—	—	—	6	6	—
		weiblich	18	2	16	—	—	—	1	1	—
		insgesamt	40	13	27	—	—	—	7	7	—
327 023	Hausen ob Verena	männlich	18	12	6	1	1	—	4	4	—
		weiblich	33	6	27	1	1	—	3	3	—
		insgesamt	51	18	33	2	2	—	7	7	—
327 025	Immendingen	männlich	159	117	42	7	5	2	67	61	6
		weiblich	245	56	189	4	3	1	33	26	7
		insgesamt	404	173	231	11	8	3	100	87	13
327 027	Irndorf	männlich	16	9	7	—	—	—	4	3	1
		weiblich	30	3	27	—	—	—	—	—	—
		insgesamt	46	12	34	—	—	—	4	3	1
327 029	Königsheim	männlich	8	4	4	—	—	—	2	2	—
		weiblich	14	4	10	—	—	—	1	1	—
		insgesamt	22	8	14	—	—	—	3	3	—
327 030	Kolbingen	männlich	16	10	6	1	—	1	4	4	—
		weiblich	44	7	37	—	—	—	1	1	—
		insgesamt	60	17	43	1	—	1	5	5	—
327 033	Mahlstetten	männlich	17	11	6	—	—	—	5	3	2
		weiblich	25	2	23	—	—	—	1	1	—
		insgesamt	42	13	29	—	—	—	6	4	2
327 036	Mühlheim a.d. Donau,St.	männlich	70	48	22	1	1	—	25	25	—
		weiblich	212	33	179	1	1	—	17	17	—
		insgesamt	282	81	201	2	2	—	42	42	—
327 038	Neuhausen ob Eck	männlich	93	67	26	5	4	1	42	39	3
		weiblich	136	23	113	—	—	—	14	14	—
		insgesamt	229	90	139	5	4	1	56	53	3
327 040	Reichenbach a. Heuberg	männlich	15	11	4	—	—	—	9	8	1
		weiblich	22	5	17	—	—	—	1	1	—
		insgesamt	37	16	21	—	—	—	10	9	1
327 041	Renquishausen	männlich	5	2	3	—	—	—	1	1	—
		weiblich	23	3	20	—	—	—	1	1	—
		insgesamt	28	5	23	—	—	—	2	2	—

bis unter . . . Jahren									Schl.-Nr.
40–60			60–65			65 und mehr			
zu- sammen	Erwerbs- tätige	Nicht- erwerbs- tätige	zu- sammen	Erwerbs- tätige	Nicht- erwerbs- tätige	zu- sammen	Erwerbs- tätige	Nicht- erwerbs- tätige	
10	11	12	13	14	15	16	17	18	
10	8	2	1	1	–	11	–	11	327 009
15	8	7	10	–	10	47	1	46	
25	16	9	11	1	10	58	1	57	
12	9	3	–	–	–	11	–	11	327 010
13	9	4	8	–	8	60	1	59	
25	18	7	8	–	8	71	1	70	
7	6	1	2	1	1	7	–	7	327 011
8	7	1	3	–	3	54	1	53	
15	13	2	5	1	4	61	1	60	
8	6	2	1	–	1	3	–	3	327 012
1	1	–	3	–	3	21	–	21	
9	7	2	4	–	4	24	–	24	
3	3	–	–	–	–	3	–	3	327 013
–	–	–	5	–	5	20	1	19	
3	3	–	5	–	5	23	1	22	
25	23	2	4	–	4	27	–	27	327 057
10	9	1	16	1	15	77	1	76	
35	32	3	20	1	19	104	1	103	
28	26	2	5	4	1	6	1	5	327 016
13	9	4	12	–	12	87	4	83	
41	35	6	17	4	13	93	5	88	
18	14	4	1	–	1	11	–	11	327 017
3	2	1	6	–	6	60	1	59	
21	16	5	7	–	7	71	1	70	
35	33	2	4	2	2	21	–	21	327 018
26	16	10	34	3	31	150	6	144	
61	49	12	38	5	33	171	6	165	
21	20	1	1	1	–	13	–	13	327 019
15	15	–	11	1	10	99	2	97	
36	35	1	12	2	10	112	2	110	
5	4	1	2	1	1	9	–	9	327 020
1	1	–	1	–	1	15	–	15	
6	5	1	3	1	2	24	–	24	
7	6	1	1	–	1	5	1	4	327 023
4	2	2	3	–	3	22	–	22	
11	8	3	4	–	4	27	1	26	
55	47	8	6	3	3	24	1	23	327 025
33	21	12	17	2	15	158	4	154	
88	68	20	23	5	18	182	5	177	
8	6	2	–	–	–	4	–	4	327 027
1	1	–	5	1	4	24	1	23	
9	7	2	5	1	4	28	1	27	
2	2	–	1	–	1	3	–	3	327 029
4	3	1	1	–	1	8	–	8	
6	5	1	2	–	2	11	–	11	
5	5	–	1	1	–	5	–	5	327 030
7	4	3	4	1	3	32	1	31	
12	9	3	5	2	3	37	1	36	
8	8	–	1	–	1	3	–	3	327 033
2	1	1	3	–	3	19	–	19	
10	9	1	4	–	4	22	–	22	
25	20	5	4	1	3	15	1	14	327 036
15	10	5	23	–	23	156	5	151	
40	30	10	27	1	26	171	6	165	
25	23	2	1	–	1	20	1	19	327 038
14	7	7	13	1	12	95	1	94	
39	30	9	14	1	13	115	2	113	
3	3	–	2	–	2	1	–	1	327 040
2	2	–	4	2	2	15	–	15	
5	5	–	6	2	4	16	–	16	
1	1	–	–	–	–	3	–	3	327 041
2	1	1	4	1	3	16	–	16	
3	2	1	4	1	3	19	–	19	

Noch: 5. Einpersonenhaushalte in den Gemeinden Baden-Württembergs am 25. Mai 1987 nach Alter und Beteiligung am Erwerbsleben

Schl.-Nr.	Gemeinde	Geschlecht	Einpersonenhaushalte			Davon im Alter von ...					
			insgesamt	Erwerbstätige	Nicht-erwerbstätige	unter 20			20-40		
						zusammen	Erwerbstätige	Nicht-erwerbstätige	zusammen	Erwerbstätige	Nicht-erwerbstätige
			1	2	3	4	5	6	7	8	9
327 056	Rietheim-Weilheim	männlich	64	39	25	1	1	—	23	23	—
		weiblich	123	27	96	1	1	—	15	15	—
		insgesamt	187	66	121	2	2	—	38	38	—
327 055	Seitingen-Oberflacht	männlich	38	18	20	—	—	—	11	10	1
		weiblich	80	20	60	—	—	—	10	10	—
		insgesamt	118	38	80	—	—	—	21	20	1
327 046	Spaichingen, Stadt	männlich	330	232	98	7	5	2	170	155	15
		weiblich	711	187	524	7	7	—	116	110	6
		insgesamt	1 041	419	622	14	12	2	286	265	21
327 048	Talheim	männlich	17	11	6	—	—	—	9	8	1
		weiblich	51	6	45	—	—	—	4	3	1
		insgesamt	68	17	51	—	—	—	13	11	2
327 049	Trossingen, Stadt	männlich	556	323	233	10	4	6	309	189	120
		weiblich	1 168	272	896	15	4	11	288	159	129
		insgesamt	1 724	595	1 129	25	8	17	597	348	249
327 050	Tuttlingen, Stadt	männlich	1 583	1 031	552	38	25	13	742	637	105
		weiblich	3 085	894	2 191	53	35	18	573	519	54
		insgesamt	4 668	1 925	2 743	91	60	31	1 315	1 156	159
327 051	Wehingen	männlich	71	52	19	1	1	—	33	32	1
		weiblich	146	36	110	2	2	—	15	15	—
		insgesamt	217	88	129	3	3	—	48	47	1
327 054	Wurmlingen	männlich	100	64	36	1	1	—	42	38	4
		weiblich	208	41	167	1	1	—	24	22	2
		insgesamt	308	105	203	2	2	—	66	60	6
	Zusammen	männlich	3 895	2 544	1 351	81	51	30	1 776	1 492	284
		weiblich	7 893	1 933	5 960	97	65	32	1 276	1 062	214
		insgesamt	11 788	4 477	7 311	178	116	62	3 052	2 554	498
	Region										
	Schwarzwald-Baar-Heub.	männlich	16 230	10 218	6 012	497	231	266	7 447	5 890	1 557
		weiblich	32 282	8 688	23 594	583	430	153	5 480	4 773	707
		insgesamt	48 512	18 906	29 606	1 080	661	419	12 927	10 663	2 264

Region Hochrhein-Bodensee

Landkreise											
335	Konstanz										
335 001	Aach, Stadt	männlich	44	25	19	1	1	—	16	16	—
		weiblich	80	16	64	—	—	—	10	8	2
		insgesamt	124	41	83	1	1	—	26	24	2
335 002	Allensbach	männlich	288	190	98	1	1	—	181	126	55
		weiblich	446	177	269	5	3	2	148	115	33
		insgesamt	734	367	367	6	4	2	329	241	88
335 098	Bodman-Ludwigshafen	männlich	172	128	44	—	—	—	72	67	5
		weiblich	261	64	197	4	3	1	41	32	9
		insgesamt	433	192	241	4	3	1	113	99	14
335 015	Büdingen am Hochrhein	männlich	109	66	43	—	—	—	39	30	9
		weiblich	141	49	92	2	2	—	33	31	2
		insgesamt	250	115	135	2	2	—	72	61	11
335 021	Eigeltingen	männlich	66	41	25	—	—	—	31	28	3
		weiblich	113	22	91	4	4	—	13	12	1
		insgesamt	179	63	116	4	4	—	44	40	4
335 022	Engen, Stadt	männlich	231	153	78	1	1	—	112	101	11
		weiblich	525	127	398	1	1	—	87	78	9
		insgesamt	756	280	476	2	2	—	199	179	20
335 025	Gaienhofen	männlich	111	83	28	4	4	—	49	45	4
		weiblich	216	74	142	6	4	2	52	47	5
		insgesamt	327	157	170	10	8	2	101	92	9
335 026	Gailingen	männlich	104	68	36	1	1	—	43	38	5
		weiblich	193	80	113	1	1	—	58	55	3
		insgesamt	297	148	149	2	2	—	101	93	8
335 028	Gottmadingen	männlich	300	188	112	1	1	—	120	105	15
		weiblich	542	114	428	3	2	1	76	72	4
		insgesamt	842	302	540	4	3	1	196	177	19

bis unter . . . Jahren									Schl.-Nr.
40–60			60–65			65 und mehr			
zu- sammen	Erwerbs- tätige	Nicht- erwerbs- tätige	zu- sammen	Erwerbs- tätige	Nicht- erwerbs- tätige	zu- sammen	Erwerbs- tätige	Nicht- erwerbs- tätige	
10	11	12	13	14	15	16	17	18	
14	14	—	2	1	1	24	—	24	327 056
14	10	4	8	1	7	85	—	85	
28	24	4	10	2	8	109	—	109	
12	8	4	—	—	—	15	—	15	327 055
10	8	2	7	1	6	53	1	52	
22	16	6	7	1	6	68	1	67	
83	68	15	10	1	9	60	3	57	327 046
79	59	20	80	8	72	429	3	426	
162	127	35	90	9	81	489	6	483	
5	3	2	—	—	—	3	—	3	327 048
3	3	—	5	—	5	39	—	39	
8	6	2	5	—	5	42	—	42	
145	125	20	11	4	7	81	1	80	327 049
131	100	31	94	7	87	640	2	638	
276	225	51	105	11	94	721	3	718	
455	340	115	50	19	31	298	10	288	327 050
430	300	130	229	29	200	1 800	11	1 789	
885	640	245	279	48	231	2 098	21	2 077	
19	18	1	3	1	2	15	—	15	327 051
17	13	4	23	3	20	89	3	86	
36	31	5	26	4	22	104	3	101	
23	21	2	6	3	3	28	1	27	327 054
23	17	6	21	1	20	139	—	139	
46	38	8	27	4	23	167	1	166	
1 139	932	207	125	47	78	774	22	752	
966	687	279	711	66	645	4 843	53	4 790	
2 105	1 619	486	836	113	723	5 617	75	5 542	
4 714	3 791	923	591	217	374	2 981	89	2 892	
4 162	2 974	1 188	2 902	305	2 597	19 155	206	18 949	
8 876	6 765	2 111	3 493	522	2 971	22 136	295	21 841	

Region Hochrhein-Bodensee

									335
11	6	5	4	2	2	12	–	12	335 001
8	6	2	9	–	9	53	2	51	
19	12	7	13	2	11	65	2	63	
67	59	8	8	4	4	31	–	31	335 002
67	51	16	36	6	30	190	2	188	
134	110	24	44	10	34	221	2	219	
72	54	18	10	7	3	18	–	18	335 098
45	25	20	19	1	18	152	3	149	
117	79	38	29	8	21	170	3	167	
40	30	10	8	5	3	22	1	21	335 015
24	11	13	17	3	14	65	2	63	
64	41	23	25	8	17	87	3	84	
21	11	10	2	1	1	12	1	11	335 021
7	3	4	10	2	8	79	1	78	
28	14	14	12	3	9	91	2	89	
63	49	14	12	1	11	43	1	42	335 022
62	35	27	42	7	35	333	6	327	
125	84	41	54	8	46	376	7	369	
31	29	2	3	2	1	24	3	21	335 025
26	17	9	19	4	15	113	2	111	
57	46	11	22	6	16	137	5	132	
33	26	7	4	2	2	23	1	22	335 026
28	21	7	12	2	10	94	1	93	
61	47	14	16	4	12	117	2	115	
94	78	16	11	4	7	74	–	74	335 028
56	37	19	41	2	39	366	1	365	
150	115	35	52	6	46	440	1	439	

Noch: 5. Einpersonenhaushalte in den Gemeinden Baden-Württembergs am 25. Mai 1987 nach Alter und Beteiligung am Erwerbsleben

Schl.-Nr.	Gemeinde	Geschlecht	Einpersonenhaushalte			Davon im Alter von ...					
						unter 20			20-40		
			insgesamt	Erwerbstätige	Nicht-erwerbstätige	zusammen	Erwerbstätige	Nicht-erwerbstätige	zusammen	Erwerbstätige	Nicht-erwerbstätige
			1	2	3	4	5	6	7	8	9
335 035	Hilzingen	männlich	152	115	37	1	1	—	82	73	9
		weiblich	291	73	218	2	2	—	46	43	3
		insgesamt	443	188	255	3	3	—	128	116	12
335 096	Hohenfels	männlich	39	28	11	1	1	—	18	16	2
		weiblich	62	16	46	—	—	—	10	10	—
		insgesamt	101	44	57	1	1	—	28	26	2
335 043	Konstanz, Univ.-Stadt	männlich	8 239	4 169	4 070	214	120	94	5 628	2 781	2 847
		weiblich	10 381	3 455	6 926	175	90	85	3 815	2 239	1 576
		insgesamt	18 620	7 624	10 996	389	210	179	9 443	5 020	4 423
335 055	Moos	männlich	63	47	16	1	1	—	26	23	3
		weiblich	111	37	74	2	2	—	25	25	—
		insgesamt	174	84	90	3	3	—	51	48	3
335 097	Mühlhausen-Ehingen	männlich	89	57	32	3	1	2	45	36	9
		weiblich	122	27	95	1	1	—	17	16	1
		insgesamt	211	84	127	4	2	2	62	52	10
335 057	Mühlingen	männlich	32	19	13	—	—	—	12	12	—
		weiblich	71	10	61	—	—	—	7	7	—
		insgesamt	103	29	74	—	—	—	19	19	—
335 061	Öhningen	männlich	105	72	33	—	—	—	43	39	4
		weiblich	243	52	191	2	1	1	40	35	5
		insgesamt	348	124	224	2	1	1	83	74	9
335 099	Orsingen-Nenzingen	männlich	45	33	12	—	—	—	16	15	1
		weiblich	76	15	61	1	1	—	10	10	—
		insgesamt	121	48	73	1	1	—	26	25	1
335 063	Radolfzell a. Bodens.,St.	männlich	1 294	783	511	26	8	18	705	483	222
		weiblich	2 191	669	1 522	51	13	38	504	424	80
		insgesamt	3 485	1 452	2 033	77	21	56	1 209	907	302
335 066	Reichenau	männlich	181	133	48	2	2	—	113	87	26
		weiblich	292	156	136	18	18	—	114	94	20
		insgesamt	473	289	184	20	20	—	227	181	46
335 100	Rielasingen-Worblingen	männlich	363	255	108	2	2	—	193	174	19
		weiblich	592	185	407	7	6	1	135	119	16
		insgesamt	955	440	515	9	8	1	328	293	35
335 075	Singen (Hohentwiel),St.	männlich	2 268	1 459	809	35	22	13	966	783	183
		weiblich	3 974	1 004	2 970	56	43	13	688	590	98
		insgesamt	6 242	2 463	3 779	91	65	26	1 654	1 373	281
335 077	Steißlingen	männlich	72	46	26	—	—	—	29	27	2
		weiblich	194	43	151	2	2	—	29	28	1
		insgesamt	266	89	177	2	2	—	58	55	3
335 079	Stockach, Stadt	männlich	402	271	131	6	6	—	190	168	22
		weiblich	873	232	641	7	5	2	136	124	12
		insgesamt	1 275	503	772	13	11	2	326	292	34
335 080	Tengen, Stadt	männlich	85	60	25	1	—	1	39	37	2
		weiblich	187	28	159	2	2	—	13	13	—
		insgesamt	272	88	184	3	2	1	52	50	2
335 081	Volkertshausen	männlich	47	31	16	—	—	—	21	19	2
		weiblich	89	19	70	1	1	—	9	9	—
		insgesamt	136	50	86	1	1	—	30	28	2
	Zusammen	männlich	14 901	8 520	6 381	301	173	128	8 789	5 329	3 460
		weiblich	22 266	6 744	15 522	353	207	146	6 116	4 236	1 880
		insgesamt	37 167	15 264	21 903	654	380	274	14 905	9 565	5 340
336	Lörrach										
336 004	Aitern	männlich	9	6	3	—	—	—	5	5	—
		weiblich	6	2	4	1	1	—	1	1	—
		insgesamt	15	8	7	1	1	—	6	6	—
336 006	Bad Bellingen	männlich	103	57	46	3	3	—	31	29	2
		weiblich	209	82	127	2	2	—	47	47	—
		insgesamt	312	139	173	5	5	—	78	76	2
336 008	Binzen	männlich	86	66	20	1	—	1	49	46	3
		weiblich	146	53	93	1	1	—	41	41	—
		insgesamt	232	119	113	2	1	1	90	87	3

bis unter . . . Jahren									Schl.-Nr.
40–60			60–65			65 und mehr			
zu- sammen	Erwerbs- tätige	Nicht- erwerbs- tätige	zu- sammen	Erwerbs- tätige	Nicht- erwerbs- tätige	zu- sammen	Erwerbs- tätige	Nicht- erwerbs- tätige	
10	11	12	13	14	15	16	17	18	
41	36	5	8	5	3	20	–	20	335 035
32	22	10	30	5	25	181	1	180	
73	58	15	38	10	28	201	1	200	
12	9	3	4	2	2	4	–	4	335 096
6	5	1	14	1	13	32	–	32	
18	14	4	18	3	15	36	–	36	
1 492	1 169	323	196	81	115	709	18	691	335 043
1 366	983	383	618	95	523	4 407	48	4 359	
2 858	2 152	706	814	176	638	5 116	66	5 050	
23	22	1	3	1	2	10	–	10	335 055
15	9	6	10	–	10	59	1	58	
38	31	7	13	1	12	69	1	68	
22	20	2	2	–	2	17	–	17	335 097
16	10	6	7	–	7	81	–	81	
38	30	8	9	–	9	98	–	98	
9	7	2	1	–	1	10	–	10	335 057
7	1	6	6	1	5	51	1	50	
16	8	8	7	1	6	61	1	60	
36	32	4	5	1	4	21	–	21	335 061
28	16	12	21	–	21	152	–	152	
64	48	16	26	1	25	173	–	173	
21	18	3	2	–	2	6	–	6	335 099
6	3	3	7	–	7	52	1	51	
27	21	6	9	–	9	58	1	57	
353	275	78	57	14	43	153	3	150	335 063
289	200	89	180	22	158	1 167	10	1 157	
642	475	167	237	36	201	1 320	13	1 307	
46	37	9	6	4	2	14	3	11	335 066
34	31	3	18	8	10	108	5	103	
80	68	12	24	12	12	122	8	114	
101	75	26	15	4	11	52	–	52	335 100
83	59	24	51	1	50	316	–	316	
184	134	50	66	5	61	368	–	368	
813	617	196	96	34	62	358	3	355	335 075
510	323	187	325	31	294	2 395	17	2 378	
1 323	940	383	421	65	356	2 753	20	2 733	
22	18	4	1	–	1	20	1	19	335 077
14	11	3	18	1	17	131	1	130	
36	29	7	19	1	18	151	2	149	
107	85	22	24	7	17	75	5	70	335 079
125	85	40	97	10	87	508	8	500	
232	170	62	121	17	104	583	13	570	
25	20	5	5	2	3	15	1	14	335 080
16	8	8	26	4	22	130	1	129	
41	28	13	31	6	25	145	2	143	
15	12	3	2	–	2	9	–	9	335 081
11	8	3	9	1	8	59	–	59	
26	20	6	11	1	10	68	–	68	
3 570	2 794	776	489	183	306	1 752	41	1 711	
2 881	1 980	901	1 642	207	1 435	11 274	114	11 160	
6 451	4 774	1 677	2 131	390	1 741	13 026	155	12 871	
									336
–	–	–	–	–	–	4	1	3	336 004
–	–	–	–	–	–	4	–	4	
–	–	–	–	–	–	8	1	7	
29	24	5	5	–	5	35	1	34	336 006
32	25	7	15	5	10	113	3	110	
61	49	12	20	5	15	148	4	144	
20	19	1	5	–	5	11	1	10	336 008
13	8	5	19	1	18	72	2	70	
33	27	6	24	1	23	83	3	80	

Noch: 5. Einpersonenhaushalte in den Gemeinden Baden-Württembergs am 25. Mai 1987 nach Alter und Beteiligung am Erwerbsleben

Schl.-Nr.	Gemeinde	Geschlecht	Einpersonenhaushalte			Davon im Alter von . . .					
			insgesamt	Erwerbstätige	Nicht-erwerbstätige	unter 20			20-40		
						zusammen	Erwerbstätige	Nicht-erwerbstätige	zusammen	Erwerbstätige	Nicht-erwerbstätige
			1	2	3	4	5	6	7	8	9
336 010	Böllen	männlich	3	—	—	—	—	—	—	—	—
		weiblich	—	—	—	—	—	—	—	—	—
		insgesamt	3	2	1	—	—	—	—	—	—
336 012	Bürchau	männlich	2	2	—	—	—	—	1	1	—
		weiblich	9	3	6	—	—	—	1	1	—
		insgesamt	11	5	6	—	—	—	2	2	—
336 014	Efringen-Kirchen	männlich	214	153	61	2	2	—	112	107	5
		weiblich	362	91	271	4	3	1	62	60	2
		insgesamt	576	244	332	6	5	1	174	167	7
336 019	Eimeldingen	männlich	76	57	19	1	1	—	38	34	4
		weiblich	97	42	55	2	2	—	30	29	1
		insgesamt	173	99	74	3	3	—	68	63	5
336 020	Elbenschwand	männlich	1	—	—	—	—	—	—	—	—
		weiblich	5	—	—	—	—	—	—	—	—
		insgesamt	6	1	5	—	—	—	—	—	—
336 024	Fischingen	männlich	15	10	5	—	—	—	9	7	2
		weiblich	12	3	9	1	1	—	1	1	—
		insgesamt	27	13	14	1	1	—	10	8	2
336 025	Fröhd	männlich	6	3	3	—	—	—	—	—	—
		weiblich	8	1	7	—	—	—	—	—	—
		insgesamt	14	4	10	—	—	—	—	—	—
336 105	Grenzach-Wyhlen	männlich	672	503	169	16	15	1	339	298	41
		weiblich	1 001	392	609	9	8	1	260	248	12
		insgesamt	1 673	895	778	25	23	2	599	546	53
336 106	Häg-Ehrsberg	männlich	18	10	8	—	—	—	10	7	3
		weiblich	23	4	19	1	1	—	2	2	—
		insgesamt	41	14	27	1	1	—	12	9	3
336 034	Hasel	männlich	34	25	9	—	—	—	18	18	—
		weiblich	53	8	45	—	—	—	4	4	—
		insgesamt	87	33	54	—	—	—	22	22	—
336 036	Hausen im Wiesental	männlich	65	49	16	—	—	—	43	39	4
		weiblich	132	22	110	1	1	—	14	12	2
		insgesamt	197	71	126	1	1	—	57	51	6
336 043	Inzlingen	männlich	113	93	20	1	1	—	54	51	3
		weiblich	152	71	81	3	3	—	46	46	—
		insgesamt	265	164	101	4	4	—	100	97	3
336 045	Kandern, Stadt	männlich	192	135	57	2	2	—	92	86	6
		weiblich	473	133	340	7	7	—	94	81	13
		insgesamt	665	268	397	9	9	—	186	167	19
336 050	Lörrach, Stadt	männlich	2 555	1 768	787	51	35	16	1 329	1 128	201
		weiblich	4 551	1 603	2 948	51	35	16	1 100	971	129
		insgesamt	7 106	3 371	3 735	102	70	32	2 429	2 099	330
336 104	Malsburg-Marzell	männlich	59	33	26	16	—	16	17	16	1
		weiblich	115	33	82	31	1	30	24	20	4
		insgesamt	174	66	108	47	1	46	41	36	5
336 057	Maulburg	männlich	133	91	42	—	—	—	63	55	8
		weiblich	221	64	157	2	2	—	45	43	2
		insgesamt	354	155	199	2	2	—	108	98	10
336 060	Neuenweg	männlich	12	9	3	—	—	—	6	6	—
		weiblich	14	4	10	—	—	—	2	2	—
		insgesamt	26	13	13	—	—	—	8	8	—
336 067	Raich	männlich	5	3	2	—	—	—	2	1	1
		weiblich	6	—	6	—	—	—	1	—	1
		insgesamt	11	3	8	—	—	—	3	1	2
336 069	Rheinfelden(Baden),St.	männlich	1 185	879	306	20	18	2	575	527	48
		weiblich	1 896	685	1 211	26	19	7	456	432	24
		insgesamt	3 081	1 564	1 517	46	37	9	1 031	959	72
336 073	Rümmingen	männlich	67	60	7	2	2	—	47	45	2
		weiblich	90	52	38	2	1	1	48	44	4
		insgesamt	157	112	45	4	3	1	95	89	6
336 074	Sallneck	männlich	4	3	1	1	1	—	2	2	—
		weiblich	6	1	5	—	—	—	1	1	—
		insgesamt	10	4	6	1	1	—	3	3	—

bis unter . . . Jahren									Schl.-Nr.
40–60			60–65			65 und mehr			
zu- sammen	Erwerbs- tätige	Nicht- erwerbs- tätige	zu- sammen	Erwerbs- tätige	Nicht- erwerbs- tätige	zu- sammen	Erwerbs- tätige	Nicht- erwerbs- tätige	
10	11	12	13	14	15	16	17	18	
–	–	–	–	–	–	–	–	–	336 010
–	–	–	–	–	–	–	–	–	–
2	2	–	–	–	–	1	–	1	–
1	1	–	–	–	–	–	–	–	336 012
3	2	1	1	–	1	4	–	4	–
4	3	1	1	–	1	4	–	4	–
58	41	17	8	3	5	34	–	34	336 014
46	24	22	35	2	33	215	2	213	–
104	65	39	43	5	38	249	2	247	–
24	21	3	4	1	3	9	–	9	336 019
12	8	4	10	1	9	43	2	41	–
36	29	7	14	2	12	52	2	50	–
–	–	–	–	–	–	–	–	–	336 020
–	–	–	–	–	–	–	–	–	–
1	1	–	1	–	1	4	–	4	–
4	3	1	–	–	–	2	–	2	336 024
2	1	1	1	–	1	7	–	7	–
6	4	2	1	–	1	9	–	9	–
3	3	–	–	–	–	3	–	3	336 025
–	–	–	1	–	1	7	1	6	–
3	3	–	1	–	1	10	1	9	–
215	183	32	18	4	14	84	3	81	336 105
168	129	39	63	4	59	501	3	498	–
383	312	71	81	8	73	585	6	579	–
2	2	–	2	–	2	4	1	3	336 106
2	1	1	1	–	1	17	–	17	–
4	3	1	3	–	3	21	1	20	–
8	7	1	3	–	3	5	–	5	336 034
8	4	4	4	–	4	37	–	37	–
16	11	5	7	–	7	42	–	42	–
10	9	1	3	1	2	9	–	9	336 036
15	8	7	7	–	7	95	1	94	–
25	17	8	10	1	9	104	1	103	–
41	38	3	5	2	3	12	1	11	336 043
27	21	6	11	1	10	65	–	65	–
68	59	9	16	3	13	77	1	76	–
64	46	18	2	1	1	32	–	32	336 045
53	37	16	57	7	50	262	1	261	–
117	83	34	59	8	51	294	1	293	–
729	561	168	111	37	74	335	7	328	336 050
683	508	175	378	53	325	2 339	36	2 303	–
1 412	1 069	343	489	90	399	2 674	43	2 631	–
16	16	–	2	1	1	8	–	8	336 104
10	10	–	11	1	10	39	1	38	–
26	26	–	13	2	11	47	1	46	–
42	34	8	5	2	3	23	–	23	336 057
23	16	7	14	2	12	137	1	136	–
65	50	15	19	4	15	160	1	159	–
4	3	1	–	–	–	2	–	2	336 060
2	2	–	3	–	3	7	–	7	–
6	5	1	3	–	3	9	–	9	–
2	1	1	1	1	–	–	–	–	336 067
–	–	–	–	–	–	5	–	5	–
2	1	1	1	1	–	5	–	5	–
389	315	74	38	12	26	163	7	156	336 069
261	196	65	150	24	126	1 003	14	989	–
650	511	139	188	36	152	1 166	21	1 145	–
14	13	1	1	–	1	3	–	3	336 073
7	7	–	5	–	5	28	–	28	–
21	20	1	6	–	6	31	–	31	–
–	–	–	–	–	–	1	–	1	336 074
–	–	–	1	–	1	4	–	4	–
–	–	–	1	–	1	5	–	5	–

Noch: 5. Einpersonenhaushalte in den Gemeinden Baden-Württembergs am 25. Mai 1987 nach Alter und Beteiligung am Erwerbsleben

Schl.-Nr.	Gemeinde	Geschlecht	Einpersonenhaushalte			Davon im Alter von . . .					
						unter 20			20-40		
			insgesamt	Erwerbstätige	Nicht-erwerbstätige	zusammen	Erwerbstätige	Nicht-erwerbstätige	zusammen	Erwerbstätige	Nicht-erwerbstätige
			1	2	3	4	5	6	7	8	9
336 075	Schallbach	männlich	15	9	6	—	—	—	8	7	1
		weiblich	12	2	10	—	—	—	2	2	—
		insgesamt	27	11	16	—	—	—	10	9	1
336 078	Schliengen	männlich	94	60	34	—	—	—	38	34	4
		weiblich	193	53	140	3	3	—	33	33	—
		insgesamt	287	113	174	3	3	—	71	67	4
336 079	Schönau i.Schwarzw.,St.	männlich	74	39	35	4	3	1	26	23	3
		weiblich	193	43	150	1	1	—	24	22	2
		insgesamt	267	82	185	5	4	1	50	45	5
336 080	Schönenberg	männlich	7	5	2	—	—	—	3	3	—
		weiblich	11	3	8	—	—	—	1	1	—
		insgesamt	18	8	10	—	—	—	4	4	—
336 081	Schopfheim, Stadt	männlich	576	397	179	17	13	4	267	241	26
		weiblich	1 186	330	856	7	5	2	227	202	25
		insgesamt	1 762	727	1 035	24	18	6	494	443	51
336 082	Schwörstadt	männlich	79	60	19	—	—	—	42	39	3
		weiblich	108	30	78	—	—	—	22	21	1
		insgesamt	187	90	97	—	—	—	64	60	4
336 084	Steinen	männlich	347	255	92	6	5	1	214	187	27
		weiblich	608	196	412	8	7	1	156	128	28
		insgesamt	955	451	504	14	12	2	370	315	55
336 086	Tegernau	männlich	15	8	7	—	—	—	3	1	2
		weiblich	14	3	11	—	—	—	—	—	—
		insgesamt	29	11	18	—	—	—	3	1	2
336 087	Todtnau, Stadt	männlich	153	108	45	4	4	—	74	71	3
		weiblich	328	93	235	16	16	—	46	46	—
		insgesamt	481	201	280	20	20	—	120	117	3
336 089	Tunau	männlich	1	—	—	—	—	—	—	—	—
		weiblich	3	—	—	—	—	—	—	—	—
		insgesamt	4	1	3	—	—	—	—	—	—
336 090	Utzenfeld	männlich	14	11	3	—	—	—	10	10	—
		weiblich	28	8	20	2	2	—	6	6	—
		insgesamt	42	19	23	2	2	—	16	16	—
336 091	Weil am Rhein, Stadt	männlich	1 341	969	372	43	35	8	612	553	59
		weiblich	2 091	617	1 474	17	13	4	425	378	47
		insgesamt	3 432	1 586	1 846	60	48	12	1 037	931	106
336 094	Wembach	männlich	8	6	2	—	—	—	5	4	1
		weiblich	10	1	9	—	—	—	1	1	—
		insgesamt	18	7	11	—	—	—	6	5	1
336 096	Wieden	männlich	8	7	1	—	—	—	1	1	—
		weiblich	7	4	3	—	—	—	3	3	—
		insgesamt	15	11	4	—	—	—	4	4	—
336 097	Wies	männlich	21	10	11	—	—	—	9	6	3
		weiblich	28	8	20	—	—	—	9	7	2
		insgesamt	49	18	31	—	—	—	18	13	5
336 098	Wieslet	männlich	11	9	2	1	1	—	7	7	—
		weiblich	26	4	22	—	—	—	4	4	—
		insgesamt	37	13	24	1	1	—	11	11	—
336 100	Wittlingen	männlich	18	14	4	—	—	—	11	10	1
		weiblich	28	8	20	—	—	—	6	5	1
		insgesamt	46	22	24	—	—	—	17	15	2
336 103	Zell im Wiesental, St.	männlich	200	148	52	2	1	1	83	78	5
		weiblich	409	96	313	2	2	—	59	57	2
		insgesamt	609	244	365	4	3	1	142	135	7
	Zusammen	männlich	8 611	6 134	2 477	193	142	51	4 255	3 783	472
		weiblich	14 870	4 848	10 022	200	137	63	3 304	3 002	302
		insgesamt	23 481	10 982	12 499	393	279	114	7 559	6 785	774
337	Waldshut										
337 002	Albbruck	männlich	191	146	45	—	—	—	114	104	10
		weiblich	330	94	236	2	2	—	70	66	4
		insgesamt	521	240	281	2	2	—	184	170	14

bis unter . . . Jahren									Schl.-Nr.
40-60			60-65			65 und mehr			
zu- sammen	Erwerbs- tätige	Nicht- erwerbs- tätige	zu- sammen	Erwerbs- tätige	Nicht- erwerbs- tätige	zu- sammen	Erwerbs- tätige	Nicht- erwerbs- tätige	
10	11	12	13	14	15	16	17	18	
3	2	1	1	-	1	3	-	3	336 075
-	-	-	3	-	3	7	-	7	
3	2	1	4	-	4	10	-	10	
25	22	3	7	3	4	24	1	23	336 078
18	12	6	15	2	13	124	3	121	
43	34	9	22	5	17	148	4	144	
19	13	6	4	-	4	21	-	21	336 079
20	17	3	15	1	14	133	2	131	
39	30	9	19	1	18	154	2	152	
2	2	-	-	-	-	2	-	2	336 080
3	2	1	-	-	-	7	-	7	
5	4	1	-	-	-	9	-	9	
175	134	41	24	8	16	93	1	92	336 081
150	104	46	102	13	89	700	6	694	
325	238	87	126	21	105	793	7	786	
24	20	4	3	1	2	10	-	10	336 082
9	6	3	10	2	8	67	1	66	
33	26	7	13	3	10	77	1	76	
73	58	15	6	2	4	48	3	45	336 084
75	55	20	59	4	55	310	2	308	
148	113	35	65	6	59	358	5	353	
8	6	2	2	1	1	2	-	2	336 086
1	1	-	-	-	-	13	2	11	
9	7	2	2	1	1	15	2	13	
38	29	9	8	3	5	29	1	28	336 087
34	25	9	27	2	25	205	4	201	
72	54	18	35	5	30	234	5	229	
-	-	-	-	-	-	-	-	-	336 089
-	-	-	-	-	-	-	-	-	
2	1	1	-	-	-	2	-	2	
2	1	1	-	-	-	2	-	2	336 090
2	-	2	1	-	1	17	-	17	
4	1	3	1	-	1	19	-	19	
439	359	80	58	19	39	189	3	186	336 091
296	200	96	180	19	161	1 173	7	1 166	
735	559	176	238	38	200	1 362	10	1 352	
2	2	-	-	-	-	1	-	1	336 094
-	-	-	1	-	1	8	-	8	
2	2	-	1	-	1	9	-	9	
5	5	-	-	-	-	2	1	1	336 096
-	-	-	2	-	2	2	1	1	
5	5	-	2	-	2	4	2	2	
6	4	2	-	-	-	6	-	6	336 097
3	1	2	3	-	3	13	-	13	
9	5	4	3	-	3	19	-	19	
2	1	1	-	-	-	1	-	1	336 098
1	-	1	1	-	1	20	-	20	
3	1	2	1	-	1	21	-	21	
4	4	-	-	-	-	3	-	3	336 100
5	2	3	2	-	2	15	1	14	
9	6	3	2	-	2	18	1	17	
75	64	11	8	4	4	32	1	31	336 103
46	33	13	37	2	35	265	2	263	
121	97	24	45	6	39	297	3	294	
2 581	2 070	511	334	106	228	1 248	33	1 215	
2 031	1 465	566	1 246	146	1 100	8 089	98	7 991	
4 612	3 535	1 077	1 580	252	1 328	9 337	131	9 206	
									337
52	41	11	6	1	5	19	-	19	337 002
30	18	12	31	5	26	197	3	194	
82	59	23	37	6	31	216	3	213	

Noch: 5. Einpersonenhaushalte in den Gemeinden Baden-Württembergs am 25. Mai 1987 nach Alter und Beteiligung am Erwerbsleben

Schl.-Nr.	Gemeinde	Geschlecht	Einpersonenhaushalte			Davon im Alter von . . .					
			insgesamt	Erwerbstätige	Nicht-erwerbstätige	unter 20			20-40		
						zusammen	Erwerbstätige	Nicht-erwerbstätige	zusammen	Erwerbstätige	Nicht-erwerbstätige
			1	2	3	4	5	6	7	8	9
337 096	Bad Säckingen, Stadt	männlich	689	470	219	13	9	4	344	287	57
		weiblich	1 502	504	998	36	27	9	362	316	46
		insgesamt	2 191	974	1 217	49	36	13	706	603	103
337 013	Bernau	männlich	49	36	13	—	—	—	24	23	1
		weiblich	71	19	52	2	2	—	10	8	2
		insgesamt	120	55	65	2	2	—	34	31	3
337 022	Bonndorf i.Schwarzw.,St.	männlich	175	122	53	6	6	—	79	73	6
		weiblich	334	110	224	10	10	—	67	64	3
		insgesamt	509	232	277	16	16	—	146	137	9
337 027	Dachsberg (Südschw.)	männlich	35	26	9	—	—	—	17	16	1
		weiblich	66	28	38	4	4	—	17	14	3
		insgesamt	101	54	47	4	4	—	34	30	4
337 030	Dettighofen	männlich	30	23	7	1	1	—	14	13	1
		weiblich	44	6	38	—	—	—	6	5	1
		insgesamt	74	29	45	1	1	—	20	18	2
337 032	Dogern	männlich	69	51	18	—	—	—	35	35	—
		weiblich	138	47	91	1	1	—	33	32	1
		insgesamt	207	98	109	1	1	—	68	67	1
337 124	Eggingen	männlich	38	25	13	—	—	—	16	16	—
		weiblich	52	8	44	—	—	—	8	6	2
		insgesamt	90	33	57	—	—	—	24	22	2
337 038	Görwihl	männlich	129	91	38	2	2	—	47	44	3
		weiblich	196	59	137	2	2	—	28	25	3
		insgesamt	325	150	175	4	4	—	75	69	6
337 039	Grafenhausen	männlich	39	23	16	2	2	—	13	12	1
		weiblich	92	25	67	3	3	—	15	15	—
		insgesamt	131	48	83	5	5	—	28	27	1
337 045	Häusern	männlich	42	32	10	3	3	—	23	23	—
		weiblich	84	41	43	6	6	—	22	22	—
		insgesamt	126	73	53	9	9	—	45	45	—
337 049	Herrischried	männlich	64	35	29	1	—	1	19	16	3
		weiblich	92	15	77	—	—	—	15	9	6
		insgesamt	156	50	106	1	—	1	34	25	9
337 051	Höchenschwand	männlich	99	78	21	20	20	—	43	40	3
		weiblich	240	162	78	50	47	3	81	79	2
		insgesamt	339	240	99	70	67	3	124	119	5
337 053	Hohentengen a.Hochrh.	männlich	107	79	28	1	1	—	57	54	3
		weiblich	126	35	91	2	2	—	22	22	—
		insgesamt	233	114	119	3	3	—	79	76	3
337 059	Ibach	männlich	14	10	4	3	3	—	8	6	2
		weiblich	14	12	2	2	2	—	5	4	1
		insgesamt	28	22	6	5	5	—	13	10	3
337 060	Jestetten	männlich	152	110	42	3	3	—	68	61	7
		weiblich	305	85	220	4	3	1	55	49	6
		insgesamt	457	195	262	7	6	1	123	110	13
337 062	Klettgau	männlich	187	140	47	4	3	1	89	86	3
		weiblich	329	68	261	1	1	—	47	44	3
		insgesamt	516	208	308	5	4	1	136	130	6
337 125	Küssaberg	männlich	180	145	35	2	2	—	100	96	4
		weiblich	296	104	192	4	3	1	73	70	3
		insgesamt	476	249	227	6	5	1	173	166	7
337 065	Lauchringen	männlich	196	144	52	4	3	1	95	86	9
		weiblich	398	113	285	4	4	—	78	76	2
		insgesamt	594	257	337	8	7	1	173	162	11
337 066	Laufenburg (Baden),St.	männlich	283	196	87	6	6	—	113	104	9
		weiblich	459	111	348	5	3	2	69	66	3
		insgesamt	742	307	435	11	9	2	182	170	12
337 070	Lottstetten	männlich	100	79	21	3	3	—	52	49	3
		weiblich	151	55	96	1	1	—	45	39	6
		insgesamt	251	134	117	4	4	—	97	88	9
337 076	Murg	männlich	190	130	60	5	2	3	98	86	12
		weiblich	370	84	286	4	1	3	61	56	5
		insgesamt	560	214	346	9	3	6	159	142	17

bis unter . . . Jahren									Schl.-Nr.
40-60			60-65			65 und mehr			
zu- sammen	Erwerbs- tätige	Nicht- erwerbs- tätige	zu- sammen	Erwerbs- tätige	Nicht- erwerbs- tätige	zu- sammen	Erwerbs- tätige	Nicht- erwerbs- tätige	
10	11	12	13	14	15	16	17	18	
199	160	39	27	11	16	106	3	103	337 096
177	136	41	132	17	115	795	8	787	
376	296	80	159	28	131	901	11	890	
13	11	2	2	1	1	10	1	9	337 013
11	7	4	9	1	8	39	1	38	
24	18	6	11	2	9	49	2	47	
48	41	7	6	1	5	36	1	35	337 022
38	25	13	28	9	19	191	2	189	
86	66	20	34	10	24	227	3	224	
9	8	1	2	1	1	7	1	6	337 027
11	6	5	7	2	5	27	2	25	
20	14	6	9	3	6	34	3	31	
10	9	1	—	—	—	5	—	5	337 030
3	1	2	6	—	6	29	—	29	
13	10	3	6	—	6	34	—	34	
22	16	6	2	—	2	10	—	10	337 032
16	12	4	19	2	17	69	—	69	
38	28	10	21	2	19	79	—	79	
12	9	3	2	—	2	8	—	8	337 124
6	2	4	6	—	6	32	—	32	
18	11	7	8	—	8	40	—	40	
45	39	6	5	2	3	30	4	26	337 038
34	26	8	17	3	14	115	3	112	
79	65	14	22	5	17	145	7	138	
10	9	1	3	—	3	11	—	11	337 039
9	4	5	15	3	12	50	—	50	
19	13	6	18	3	15	61	—	61	
6	6	—	1	—	1	9	—	9	337 045
12	7	5	8	5	3	36	1	35	
18	13	5	9	5	4	45	1	44	
21	18	3	3	1	2	20	—	20	337 049
13	6	7	7	—	7	57	—	57	
34	24	10	10	1	9	77	—	77	
18	15	3	3	2	1	15	1	14	337 051
36	28	8	15	5	10	58	3	55	
54	43	11	18	7	11	73	4	69	
27	22	5	7	2	5	15	—	15	337 053
12	8	4	12	2	10	78	1	77	
39	30	9	19	4	15	93	1	92	
2	1	1	1	—	1	—	—	—	337 059
6	6	—	—	—	—	1	—	1	
8	7	1	1	—	1	1	—	1	
44	37	7	9	6	3	28	3	25	337 060
31	23	8	33	8	25	182	2	180	
75	60	15	42	14	28	210	5	205	
50	46	4	6	4	2	38	1	37	337 062
30	16	14	43	5	38	208	2	206	
80	62	18	49	9	40	246	3	243	
51	46	5	7	1	6	20	—	20	337 125
37	23	14	29	8	21	153	—	153	
88	69	19	36	9	27	173	—	173	
64	54	10	2	—	2	31	1	30	337 065
41	25	16	40	5	35	235	3	232	
105	79	26	42	5	37	266	4	262	
93	80	13	17	4	13	54	2	52	337 066
58	35	23	42	5	37	285	2	283	
151	115	36	59	9	50	339	4	335	
30	25	5	6	2	4	9	—	9	337 070
20	13	7	4	—	4	81	2	79	
50	38	12	10	2	8	90	2	88	
51	38	13	7	3	4	29	1	28	337 076
30	19	11	39	6	33	236	2	234	
81	57	24	46	9	37	265	3	262	

Noch: 5. Einpersonenhaushalte in den Gemeinden Baden-Württembergs am 25. Mai 1987 nach Alter und Beteiligung am Erwerbsleben

Schl.-Nr.	Gemeinde	Geschlecht	Einpersonenhaushalte			Davon im Alter von . . .					
			insgesamt	Erwerbstätige	Nicht-erwerbstätige	unter 20			20-40		
						zusammen	Erwerbstätige	Nicht-erwerbstätige	zusammen	Erwerbstätige	Nicht-erwerbstätige
			1	2	3	4	5	6	7	8	9
337 090	Rickenbach	männlich	105	65	40	3	3	—	42	35	7
		weiblich	160	46	114	6	6	—	23	20	3
		insgesamt	265	111	154	9	9	—	65	55	10
337 097	St. Blasien, Stadt	männlich	202	149	53	7	7	—	92	89	3
		weiblich	379	166	213	10	10	—	99	96	3
		insgesamt	581	315	266	17	17	—	191	185	6
337 106	Stühlingen, Stadt	männlich	134	91	43	2	1	1	58	51	7
		weiblich	255	73	182	2	1	1	42	39	3
		insgesamt	389	164	225	4	2	2	100	90	10
337 108	Todtmoos	männlich	100	69	31	9	9	—	43	40	3
		weiblich	218	96	122	6	6	—	66	55	11
		insgesamt	318	165	153	15	15	—	109	95	14
337 128	Ühlingen-Birkendorf	männlich	108	69	39	5	4	1	44	38	6
		weiblich	201	30	171	—	—	—	19	18	1
		insgesamt	309	99	210	5	4	1	63	56	7
337 126	Waldshut-Tiengen, Stadt	männlich	1 079	765	314	16	11	5	544	493	51
		weiblich	2 029	685	1 344	27	21	6	451	427	24
		insgesamt	3 108	1 450	1 658	43	32	11	995	920	75
337 116	Wehr, Stadt	männlich	489	344	145	9	9	—	231	194	37
		weiblich	860	243	617	9	8	1	149	142	7
		insgesamt	1 349	587	762	18	17	1	380	336	44
337 118	Weilheim	männlich	58	42	16	—	—	—	34	30	4
		weiblich	83	19	64	—	—	—	18	15	3
		insgesamt	141	61	80	—	—	—	52	45	7
337 127	Wutach	männlich	16	10	6	—	—	—	6	6	—
		weiblich	27	4	23	—	—	—	2	2	—
		insgesamt	43	14	29	—	—	—	8	8	—
337 123	Wutöschingen	männlich	170	125	45	4	3	1	80	74	6
		weiblich	254	54	200	2	2	—	28	23	5
		insgesamt	424	179	245	6	5	1	108	97	11
	Zusammen	männlich	5 519	3 920	1 599	134	116	18	2 642	2 380	262
		weiblich	10 155	3 201	6 954	205	178	27	2 086	1 924	162
		insgesamt	15 674	7 121	8 553	339	294	45	4 728	4 304	424
	Region										
	Hochrhein-Bodensee	männlich	29 031	18 574	10 457	628	431	197	15 686	11 492	4 194
		weiblich	47 291	14 793	32 498	758	522	236	11 506	9 162	2 344
		insgesamt	76 322	33 367	42 955	1 386	953	433	27 192	20 654	6 538
	Regierungsbezirk										
	Freiburg	männlich	90 237	54 955	35 282	1 997	1 147	850	50 925	34 974	15 951
		weiblich	157 101	48 505	108 596	2 899	1 878	1 021	41 619	29 886	11 733
		insgesamt	247 338	103 460	143 878	4 896	3 025	1 871	92 544	64 860	27 684

bis unter . . . Jahren									Schl.-Nr.
40–60			60–65			65 und mehr			
zu- sammen	Erwerbs- tätige	Nicht- erwerbs- tätige	zu- sammen	Erwerbs- tätige	Nicht- erwerbs- tätige	zu- sammen	Erwerbs- tätige	Nicht- erwerbs- tätige	
10	11	12	13	14	15	16	17	18	
35	26	9	6	1	5	19	–	19	337 090
27	15	12	16	4	12	88	1	87	
62	41	21	22	5	17	107	1	106	
60	47	13	11	4	7	32	2	30	337 097
60	47	13	37	11	26	173	2	171	
120	94	26	48	15	33	205	4	201	
40	35	5	7	4	3	27	–	27	337 106
33	23	10	23	5	18	155	5	150	
73	58	15	30	9	21	182	5	177	
25	20	5	4	–	4	19	–	19	337 108
35	25	10	24	5	19	87	5	82	
60	45	15	28	5	23	106	5	101	
32	25	7	3	1	2	24	1	23	337 128
19	6	13	24	2	22	139	4	135	
51	31	20	27	3	24	163	5	158	
316	249	67	31	8	23	172	4	168	337 126
268	200	68	174	26	148	1 109	11	1 098	
584	449	135	205	34	171	1 281	15	1 266	
165	131	34	28	9	19	56	1	55	337 116
113	83	30	93	4	89	496	6	490	
278	214	64	121	13	108	552	7	545	
14	11	3	2	1	1	8	–	8	337 118
5	4	1	7	–	7	53	–	53	
19	15	4	9	1	8	61	–	61	
5	4	1	1	–	1	4	–	4	337 127
2	2	–	3	–	3	20	–	20	
7	6	1	4	–	4	24	–	24	
50	45	5	5	2	3	31	1	30	337 123
36	25	11	25	2	23	163	2	161	
86	70	16	30	4	26	194	3	191	
1 619	1 324	295	222	72	150	902	28	874	
1 259	876	383	968	150	818	5 637	73	5 564	
2 878	2 200	678	1 190	222	968	6 539	101	6 438	
7 770	6 188	1 582	1 045	361	684	3 902	102	3 800	
6 171	4 321	1 850	3 856	503	3 353	25 000	285	24 715	
13 941	10 509	3 432	4 901	864	4 037	28 902	387	28 515	
22 189	17 440	4 749	2 974	1 036	1 938	12 152	358	11 794	
20 103	14 137	5 966	12 622	1 618	11 004	79 858	986	78 872	
42 292	31 577	10 715	15 596	2 654	12 942	92 010	1 344	90 666	

Noch: 5. Einpersonenhaushalte in den Gemeinden Baden-Württembergs am 25. Mai 1987 nach Alter und Beteiligung am Erwerbsleben

Schl.-Nr.	Gemeinde	Geschlecht	Einpersonenhaushalte			Davon im Alter von . . .					
						unter 20			20-40		
			insgesamt	Erwerbstätige	Nicht-erwerbstätige	zusammen	Erwerbstätige	Nicht-erwerbstätige	zusammen	Erwerbstätige	Nicht-erwerbstätige
			1	2	3	4	5	6	7	8	9

Regierungsbezirk Tübingen

Region Neckar-Alb

Landkreise											
415 Reutlingen											
415 078	Bad Urach, Stadt	männlich	449	337	112	5	3	2	224	208	16
		weiblich	981	331	650	21	20	1	215	205	10
		insgesamt	1 430	668	762	26	23	3	439	413	26
415 014	Dettingen an der Erms	männlich	286	208	78	2	2	—	149	134	15
		weiblich	559	145	414	7	6	1	89	81	8
		insgesamt	845	353	492	9	8	1	238	215	23
415 089	Engstingen	männlich	90	64	26	3	1	2	34	33	1
		weiblich	167	38	129	3	3	—	18	16	2
		insgesamt	257	102	155	6	4	2	52	49	3
415 019	Eningen unter Achalm	männlich	439	323	116	5	4	1	259	215	44
		weiblich	711	216	495	9	5	4	160	138	22
		insgesamt	1 150	539	611	14	9	5	419	353	66
415 027	Gomadingen	männlich	62	49	13	7	7	—	37	37	—
		weiblich	98	29	69	6	6	—	16	14	2
		insgesamt	160	78	82	13	13	—	53	51	2
415 028	Grabenstetten	männlich	27	16	11	—	—	—	8	8	—
		weiblich	69	12	57	2	—	2	5	5	—
		insgesamt	96	28	68	2	—	2	13	13	—
415 029	Grafenberg	männlich	74	54	20	—	—	—	48	43	5
		weiblich	123	35	88	1	1	—	31	25	6
		insgesamt	197	89	108	1	1	—	79	68	11
415 034	Hayingen, Stadt	männlich	35	25	10	—	—	—	16	14	2
		weiblich	66	11	55	—	—	—	7	7	—
		insgesamt	101	36	65	—	—	—	23	21	2
415 090	Hohenstein	männlich	45	27	18	—	—	—	18	18	—
		weiblich	92	17	75	—	—	—	8	8	—
		insgesamt	137	44	93	—	—	—	26	26	—
415 039	Hülben	männlich	45	22	23	—	—	—	15	14	1
		weiblich	161	26	135	—	—	—	10	10	—
		insgesamt	206	48	158	—	—	—	25	24	1
415 092	Lichtenstein	männlich	267	193	74	2	2	—	140	124	16
		weiblich	520	146	374	1	1	—	100	83	17
		insgesamt	787	339	448	3	3	—	240	207	33
415 048	Mehrstetten	männlich	32	25	7	—	—	—	14	14	—
		weiblich	62	15	47	1	—	1	11	10	1
		insgesamt	94	40	54	1	—	1	25	24	1
415 050	Metzingen, Stadt	männlich	799	501	298	10	8	2	381	263	118
		weiblich	1 478	386	1 092	14	11	3	219	205	14
		insgesamt	2 277	887	1 390	24	19	5	600	468	132
415 053	Münsingen, Stadt	männlich	327	220	107	6	4	2	154	138	16
		weiblich	767	199	568	12	12	—	111	101	10
		insgesamt	1 094	419	675	18	16	2	265	239	26
415 058	Pfronstetten	männlich	14	9	5	—	—	—	3	3	—
		weiblich	26	1	25	—	—	—	—	—	—
		insgesamt	40	10	30	—	—	—	3	3	—
415 059	Pfullingen, Stadt	männlich	748	502	246	13	9	4	437	328	109
		weiblich	1 448	429	1 019	10	9	1	339	269	70
		insgesamt	2 196	931	1 265	23	18	5	776	597	179
415 060	Pliezhausen	männlich	224	160	64	7	5	2	122	102	20
		weiblich	385	115	270	4	1	3	99	77	22
		insgesamt	609	275	334	11	6	5	221	179	42
415 061	Reutlingen, Stadt	männlich	5 271	3 355	1 916	123	70	53	3 051	2 175	876
		weiblich	9 528	3 249	6 279	159	101	58	2 826	2 037	789
		insgesamt	14 799	6 604	8 195	282	171	111	5 877	4 212	1 665
415 062	Riederich	männlich	110	91	19	3	3	—	50	47	3
		weiblich	207	54	153	3	1	2	39	38	1
		insgesamt	317	145	172	6	4	2	89	85	4

bis unter . . . Jahren									Schl.-Nr.
40-60			60-65			65 und mehr			
zu- sammen	Erwerbs- tätige	Nicht- erwerbs- tätige	zu- sammen	Erwerbs- tätige	Nicht- erwerbs- tätige	zu- sammen	Erwerbs- tätige	Nicht- erwerbs- tätige	
10	11	12	13	14	15	16	17	18	

Regierungsbezirk Tübingen

Region Neckar-Alb

									415
131	112	19	21	12	9	68	2	66	415 078
116	88	28	85	9	76	544	9	535	
247	200	47	106	21	85	612	11	601	
69	63	6	15	8	7	51	1	50	415 014
71	52	19	44	4	40	348	2	346	
140	115	25	59	12	47	399	3	396	
33	28	5	5	2	3	15	–	15	415 089
20	15	5	18	3	15	108	1	107	
53	43	10	23	5	18	123	1	122	
121	97	24	15	6	9	39	1	38	415 019
83	63	20	64	6	58	395	4	391	
204	160	44	79	12	67	434	5	429	
7	5	2	–	–	–	11	–	11	415 027
11	9	2	7	–	7	58	–	58	
18	14	4	7	–	7	69	–	69	
9	8	1	2	–	2	8	–	8	415 028
7	6	1	6	1	5	49	–	49	
16	14	2	8	1	7	57	–	57	
11	11	–	1	–	1	14	–	14	415 029
7	5	2	9	2	7	75	2	73	
18	16	2	10	2	8	89	2	87	
14	10	4	2	1	1	3	–	3	415 034
4	2	2	9	1	8	46	1	45	
18	12	6	11	2	9	49	1	48	
13	8	5	4	1	3	10	–	10	415 090
8	6	2	13	1	12	63	2	61	
21	14	7	17	2	15	73	2	71	
11	7	4	2	1	1	17	–	17	415 039
23	16	7	12	–	12	116	–	116	
34	23	11	14	1	13	133	–	133	
73	62	11	6	3	3	46	2	44	415 092
69	55	14	50	4	46	300	3	297	
142	117	25	56	7	49	346	5	341	
11	11	–	–	–	–	7	–	7	415 048
4	2	2	8	1	7	38	2	36	
15	13	2	8	1	7	45	2	43	
252	219	33	19	7	12	137	4	133	415 050
195	150	45	127	9	118	923	11	912	
447	369	78	146	16	130	1 060	15	1 045	
88	74	14	6	3	3	73	1	72	415 053
89	68	21	67	12	55	488	6	482	
177	142	35	73	15	58	561	7	554	
7	6	1	–	–	–	4	–	4	415 058
2	–	2	1	–	1	23	1	22	
9	6	3	1	–	1	27	1	26	
185	155	30	16	8	8	97	2	95	415 059
176	133	43	105	9	96	818	9	809	
361	288	73	121	17	104	915	11	904	
57	53	4	1	–	1	37	–	37	415 060
47	35	12	28	–	28	207	2	205	
104	88	16	29	–	29	244	2	242	
1 273	1 020	253	161	65	96	663	25	638	415 061
1 301	1 004	297	662	70	592	4 580	37	4 543	
2 574	2 024	550	823	135	688	5 243	62	5 181	
44	40	4	1	–	1	12	1	11	415 062
19	14	5	14	1	13	132	–	132	
63	54	9	15	1	14	144	1	143	

Noch: 5. Einpersonenhaushalte in den Gemeinden Baden-Württembergs am 25. Mai 1987 nach Alter und Beteiligung am Erwerbsleben

Schl.-Nr.	Gemeinde	Geschlecht	Einpersonenhaushalte			Davon im Alter von ...					
			insgesamt	Erwerbstätige	Nicht-erwerbstätige	unter 20			20-40		
						zusammen	Erwerbstätige	Nicht-erwerbstätige	zusammen	Erwerbstätige	Nicht-erwerbstätige
			1	2	3	4	5	6	7	8	9
415 088	Römerstein	männlich	77	52	25	2	1	1	26	24	2
		weiblich	182	31	151	—	—	—	13	12	1
		insgesamt	259	83	176	2	1	1	39	36	3
415 091	Sonnenbühl	männlich	127	93	34	1	1	—	67	59	8
		weiblich	312	77	235	4	4	—	42	34	8
		insgesamt	439	170	269	5	5	—	109	93	16
415 093	St. Johann	männlich	118	80	38	4	4	—	58	53	5
		weiblich	250	53	197	4	4	—	30	27	3
		insgesamt	368	133	235	8	8	—	88	80	8
415 073	Trochtelfingen, Stadt	männlich	134	95	39	2	1	1	62	57	5
		weiblich	274	72	202	5	5	—	45	40	5
		insgesamt	408	167	241	7	6	1	107	97	10
415 087	Walddorfhäslach	männlich	82	61	21	3	2	1	48	44	4
		weiblich	172	40	132	4	3	1	27	22	5
		insgesamt	254	101	153	7	5	2	75	66	9
415 080	Wannweil	männlich	210	130	80	6	4	2	129	87	42
		weiblich	359	87	272	1	1	—	88	61	27
		insgesamt	569	217	352	7	5	2	217	148	69
415 085	Zwiefalten	männlich	56	27	29	—	—	—	20	18	2
		weiblich	136	41	95	1	1	—	25	25	—
		insgesamt	192	68	124	1	1	—	45	43	2
415 086	Gutsbezirk Münsingen	männlich	17	16	1	1	1	—	7	7	—
		weiblich	8	2	6	—	—	—	2	2	—
		insgesamt	25	18	7	1	1	—	9	9	—
	Zusammen	männlich	10 165	6 735	3 430	205	132	73	5 577	4 267	1 310
		weiblich	19 141	5 857	13 284	272	195	77	4 575	3 552	1 023
		insgesamt	29 306	12 592	16 714	477	327	150	10 152	7 819	2 333
416	Tübingen										
416 048	Ammerbuch	männlich	385	256	129	4	2	2	258	185	73
		weiblich	557	181	376	8	5	3	187	131	56
		insgesamt	942	437	505	12	7	5	445	316	129
416 006	Bodelshausen	männlich	119	76	43	—	—	—	60	48	12
		weiblich	211	47	164	1	1	—	29	24	5
		insgesamt	330	123	207	1	1	—	89	72	17
416 009	Dettenhausen	männlich	201	148	53	2	2	—	111	87	24
		weiblich	266	83	183	—	—	—	68	56	12
		insgesamt	467	231	236	2	2	—	179	143	36
416 011	Dußlingen	männlich	167	91	76	3	2	1	99	63	36
		weiblich	317	93	224	—	—	—	95	64	31
		insgesamt	484	184	300	3	2	1	194	127	67
416 015	Gomaringen	männlich	256	164	92	2	2	—	152	107	45
		weiblich	491	140	351	2	2	—	122	86	36
		insgesamt	747	304	443	4	4	—	274	193	81
416 018	Hirrlingen	männlich	54	35	19	—	—	—	22	21	1
		weiblich	77	9	68	—	—	—	4	3	1
		insgesamt	131	44	87	—	—	—	26	24	2
416 022	Kirchentellinsfurt	männlich	282	189	93	4	2	2	194	136	58
		weiblich	431	152	279	5	4	1	157	104	53
		insgesamt	713	341	372	9	6	3	351	240	111
416 023	Kusterdingen	männlich	342	172	170	3	1	2	236	124	112
		weiblich	498	131	367	6	4	2	171	104	67
		insgesamt	840	303	537	9	5	4	407	228	179
416 025	Mössingen, Stadt	männlich	550	331	219	67	6	61	245	199	46
		weiblich	954	247	707	55	13	42	192	157	35
		insgesamt	1 504	578	926	122	19	103	437	356	81
416 026	Nehren	männlich	82	60	22	1	1	—	45	40	5
		weiblich	171	51	120	1	1	—	43	34	9
		insgesamt	253	111	142	2	2	—	88	74	14
416 049	Neustetten	männlich	47	36	11	1	1	—	28	25	3
		weiblich	76	18	58	2	2	—	11	10	1
		insgesamt	123	54	69	3	3	—	39	35	4

bis unter . . . Jahren									Schl.-Nr.
40–60			60–65			65 und mehr			
zu- sammen	Erwerbs- tätige	Nicht- erwerbs- tätige	zu- sammen	Erwerbs- tätige	Nicht- erwerbs- tätige	zu- sammen	Erwerbs- tätige	Nicht- erwerbs- tätige	
10	11	12	13	14	15	16	17	18	
30	25	5	4	1	3	15	1	14	415 088
18	14	4	25	4	21	126	1	125	
48	39	9	29	5	24	141	2	139	
36	31	5	3	1	2	20	1	19	415 091
36	28	8	32	7	25	198	4	194	
72	59	13	35	8	27	218	5	213	
23	21	2	6	1	5	27	1	26	415 093
27	17	10	26	3	23	163	2	161	
50	38	12	32	4	28	190	3	187	
42	34	8	2	2	–	26	1	25	415 073
30	21	9	41	5	36	153	1	152	
72	55	17	43	7	36	179	2	177	
19	15	4	2	–	2	10	–	10	415 087
24	14	10	15	1	14	102	–	102	
43	29	14	17	1	16	112	–	112	
46	37	9	5	–	5	24	2	22	415 080
30	22	8	30	3	27	210	–	210	
76	59	17	35	3	32	234	2	232	
14	7	7	4	2	2	18	–	18	415 085
16	11	5	21	4	17	73	–	73	
30	18	12	25	6	19	91	–	91	
7	7	–	1	1	–	1	–	1	415 086
–	–	–	2	–	2	4	–	4	
7	7	–	3	1	2	5	–	5	
2 626	2 166	460	304	125	179	1 453	45	1 408	
2 433	1 850	583	1 521	160	1 361	10 340	100	10 240	
5 059	4 016	1 043	1 825	285	1 540	11 793	145	11 648	
									416
80	64	16	13	5	8	30	–	30	416 048
53	38	15	44	3	41	265	4	261	
133	102	31	57	8	49	295	4	291	
32	26	6	7	2	5	20	–	20	416 006
25	20	5	15	2	13	141	–	141	
57	46	11	22	4	18	161	–	161	
62	57	5	5	2	3	21	–	21	416 009
30	18	12	24	7	17	144	2	142	
92	75	17	29	9	20	165	2	163	
37	26	11	2	–	2	26	–	26	416 011
34	27	7	21	2	19	167	–	167	
71	53	18	23	2	21	193	–	193	
64	53	11	5	1	4	33	1	32	416 015
62	48	14	37	3	34	268	1	267	
126	101	25	42	4	38	301	2	299	
20	14	6	1	–	1	11	–	11	416 018
7	5	2	11	1	10	55	–	55	
27	19	8	12	1	11	66	–	66	
63	49	14	4	2	2	17	–	17	416 022
51	42	9	26	1	25	192	1	191	
114	91	23	30	3	27	209	1	208	
60	45	15	1	1	–	42	1	41	416 023
29	20	9	36	3	33	256	–	256	
89	65	24	37	4	33	298	1	297	
136	117	19	18	4	14	84	5	79	416 025
123	70	53	82	4	78	502	3	499	
259	187	72	100	8	92	586	8	578	
21	18	3	2	1	1	13	–	13	416 026
21	14	7	18	1	17	88	1	87	
42	32	10	20	2	18	101	1	100	
10	10	–	–	–	–	8	–	8	416 049
4	4	–	4	–	4	55	2	53	
14	14	–	4	–	4	63	2	61	

Noch: 5. Einpersonenhaushalte in den Gemeinden Baden-Württembergs am 25. Mai 1987 nach Alter und Beteiligung am Erwerbsleben

Schl.-Nr.	Gemeinde	Geschlecht	Einpersonenhaushalte			Davon im Alter von ...					
			insgesamt	Erwerbstätige	Nicht-erwerbstätige	unter 20			20-40		
						zusammen	Erwerbstätige	Nicht-erwerbstätige	zusammen	Erwerbstätige	Nicht-erwerbstätige
			1	2	3	4	5	6	7	8	9
416 031	Offterdingen	männlich	117	84	33	1	1	—	64	51	13
		weiblich	185	56	129	2	2	—	39	37	2
		insgesamt	302	140	162	3	3	—	103	88	15
416 036	Rottenburg a. Neckar, St.	männlich	1 406	895	511	15	7	8	837	607	230
		weiblich	2 031	595	1 436	21	16	5	509	389	120
		insgesamt	3 437	1 490	1 947	36	23	13	1 346	996	350
416 050	Starzach	männlich	87	52	35	1	1	—	30	27	3
		weiblich	170	27	143	2	2	—	14	13	1
		insgesamt	257	79	178	3	3	—	44	40	4
416 041	Tübingen, Univ.-Stadt	männlich	11 647	5 355	6 292	137	60	77	9 662	4 078	5 584
		weiblich	13 566	5 074	8 492	316	139	177	8 583	3 845	4 738
		insgesamt	25 213	10 429	14 784	453	199	254	18 245	7 923	10 322
	Zusammen	männlich	15 742	7 944	7 798	241	88	153	12 043	5 798	6 245
		weiblich	20 001	6 904	13 097	421	191	230	10 224	5 057	5 167
		insgesamt	35 743	14 848	20 895	662	279	383	22 267	10 855	11 412
417	Zollernalbkreis										
417 079	Albstadt, Stadt	männlich	1 751	1 038	713	49	25	24	755	570	185
		weiblich	4 159	1 090	3 069	76	65	11	611	546	65
		insgesamt	5 910	2 128	3 782	125	90	35	1 366	1 116	250
417 002	Balingen, Stadt	männlich	1 098	690	408	14	10	4	546	425	121
		weiblich	2 332	626	1 706	28	16	12	435	371	64
		insgesamt	3 430	1 316	2 114	42	26	16	981	796	185
417 008	Bisingen	männlich	145	98	47	1	1	—	56	49	7
		weiblich	451	87	364	1	1	—	48	42	6
		insgesamt	596	185	411	2	2	—	104	91	13
417 010	Bitz	männlich	73	50	23	—	—	—	29	26	3
		weiblich	200	30	170	3	2	1	14	13	1
		insgesamt	273	80	193	3	2	1	43	39	4
417 013	Burladingen, Stadt	männlich	242	152	90	1	1	—	91	78	13
		weiblich	635	139	496	5	5	—	48	45	3
		insgesamt	877	291	586	6	6	—	139	123	16
417 014	Dautmergen	männlich	13	10	3	—	—	—	5	5	—
		weiblich	10	1	9	1	1	—	—	—	—
		insgesamt	23	11	12	1	1	—	5	5	—
417 015	Dormettingen	männlich	16	9	7	—	—	—	3	2	1
		weiblich	41	5	36	—	—	—	3	3	—
		insgesamt	57	14	43	—	—	—	6	5	1
417 016	Dotternhausen	männlich	28	19	9	—	—	—	15	12	3
		weiblich	54	11	43	—	—	—	7	6	1
		insgesamt	82	30	52	—	—	—	22	18	4
417 022	Geislingen, Stadt	männlich	114	57	57	—	—	—	33	26	7
		weiblich	275	32	243	1	—	1	17	16	1
		insgesamt	389	89	300	1	—	1	50	42	8
417 023	Grosselfingen	männlich	42	29	13	—	—	—	15	15	—
		weiblich	76	8	68	—	—	—	2	1	1
		insgesamt	118	37	81	—	—	—	17	16	1
417 025	Haigerloch, Stadt	männlich	247	155	92	6	6	—	80	74	6
		weiblich	573	125	448	17	17	—	58	56	2
		insgesamt	820	280	540	23	23	—	138	130	8
417 029	Hausen am Tann	männlich	7	5	2	—	—	—	1	1	—
		weiblich	19	1	18	—	—	—	—	—	—
		insgesamt	26	6	20	—	—	—	1	1	—
417 031	Hechingen, Stadt	männlich	505	306	199	9	5	4	227	177	50
		weiblich	1 307	318	989	17	16	1	160	147	13
		insgesamt	1 812	624	1 188	26	21	5	387	324	63
417 036	Jungingen	männlich	32	19	13	—	—	—	15	14	1
		weiblich	78	7	71	—	—	—	2	2	—
		insgesamt	110	26	84	—	—	—	17	16	1
417 044	Meßstetten, Stadt	männlich	239	174	65	3	3	—	94	90	4
		weiblich	491	123	368	3	2	1	69	67	2
		insgesamt	730	297	433	6	5	1	163	157	6

bis unter . . . Jahren									Schl.-Nr.
40–60			60–65			65 und mehr			
zu- sammen	Erwerbs- tätige	Nicht- erwerbs- tätige	zu- sammen	Erwerbs- tätige	Nicht- erwerbs- tätige	zu- sammen	Erwerbs- tätige	Nicht- erwerbs- tätige	
10	11	12	13	14	15	16	17	18	
31	28	3	5	3	2	16	1	15	416 031
21	14	7	17	–	17	106	3	103	
52	42	10	22	3	19	122	4	118	
322	263	59	41	14	27	191	4	187	416 036
232	153	79	175	20	155	1 094	17	1 077	
554	416	138	216	34	182	1 285	21	1 264	
27	24	3	11	–	11	18	–	18	416 050
19	10	9	26	2	24	109	–	109	
46	34	12	37	2	35	127	–	127	
1 378	1 158	220	113	44	69	357	15	342	416 041
1 199	980	219	485	82	403	2 983	28	2 955	
2 577	2 138	439	598	126	472	3 340	43	3 297	
2 343	1 952	391	228	79	149	887	27	860	
1 910	1 463	447	1 021	131	890	6 425	62	6 363	
4 253	3 415	838	1 249	210	1 039	7 312	89	7 223	
									417
524	407	117	55	21	34	368	15	353	417 079
563	419	144	321	34	287	2 588	26	2 562	
1 087	826	261	376	55	321	2 956	41	2 915	
297	237	60	37	13	24	204	5	199	417 002
297	217	80	202	14	188	1 370	8	1 362	
594	454	140	239	27	212	1 574	13	1 561	
56	45	11	8	2	6	24	1	23	417 008
58	34	24	49	7	42	295	3	292	
114	79	35	57	9	48	319	4	315	
27	23	4	4	1	3	13	–	13	417 010
17	13	4	14	1	13	152	1	151	
44	36	8	18	2	16	165	1	164	
81	63	18	14	7	7	55	3	52	417 013
94	69	25	74	5	69	414	15	399	
175	132	43	88	12	76	469	18	451	
5	5	–	–	–	–	3	–	3	417 014
1	–	1	1	–	1	7	–	7	
6	5	1	1	–	1	10	–	10	
7	6	1	1	–	1	5	1	4	417 015
2	1	1	6	1	5	30	–	30	
9	7	2	7	1	6	35	1	34	
9	6	3	–	–	–	4	1	3	417 016
7	5	2	5	–	5	35	–	35	
16	11	5	5	–	5	39	1	38	
36	27	9	10	3	7	35	1	34	417 022
21	12	9	27	3	24	209	1	208	
57	39	18	37	6	31	244	2	242	
14	13	1	2	1	1	11	–	11	417 023
10	6	4	8	1	7	56	–	56	
24	19	5	10	2	8	67	–	67	
90	70	20	7	3	4	64	2	62	417 025
70	44	26	56	3	53	372	5	367	
160	114	46	63	6	57	436	7	429	
4	4	–	–	–	–	2	–	2	417 029
1	1	–	5	–	5	13	–	13	
5	5	–	5	–	5	15	–	15	
143	116	27	11	4	7	115	4	111	417 031
167	122	45	136	17	119	827	16	811	
310	238	72	147	21	126	942	20	922	
5	5	–	2	–	2	10	–	10	417 036
7	4	3	6	–	6	63	1	62	
12	9	3	8	–	8	73	1	72	
86	75	11	11	4	7	45	2	43	417 044
63	50	13	43	2	41	313	2	311	
149	125	24	54	6	48	358	4	354	

Noch: 5. Einpersonenhaushalte in den Gemeinden Baden-Württembergs am 25. Mai 1987 nach Alter und Beteiligung am Erwerbsleben

Schl.-Nr.	Gemeinde	Geschlecht	Einpersonenhaushalte			Davon im Alter von ...					
						unter 20			20-40		
			insgesamt	Erwerbstätige	Nicht-erwerbstätige	zusammen	Erwerbstätige	Nicht-erwerbstätige	zusammen	Erwerbstätige	Nicht-erwerbstätige
			1	2	3	4	5	6	7	8	9
417 045	Nusplingen	männlich	32	25	7	—	—	—	13	13	—
		weiblich	99	10	89	3	1	2	5	5	—
		insgesamt	131	35	96	3	1	2	18	18	—
417 047	Obernheim	männlich	30	16	14	—	—	—	11	10	1
		weiblich	81	8	73	—	—	—	7	6	1
		insgesamt	111	24	87	—	—	—	18	16	2
417 051	Rangendingen	männlich	92	54	38	1	1	—	29	27	2
		weiblich	176	31	145	—	—	—	14	14	—
		insgesamt	268	85	183	1	1	—	43	41	2
417 052	Ratshausen	männlich	12	6	6	—	—	—	3	2	1
		weiblich	41	5	36	—	—	—	2	1	1
		insgesamt	53	11	42	—	—	—	5	3	2
417 054	Rosenfeld, Stadt	männlich	139	93	46	—	—	—	41	40	1
		weiblich	296	57	239	2	—	2	31	27	4
		insgesamt	435	150	285	2	—	2	72	67	5
417 057	Schömburg, Stadt	männlich	106	71	35	—	—	—	39	36	3
		weiblich	188	33	155	3	3	—	22	20	2
		insgesamt	294	104	190	3	3	—	61	56	5
417 063	Straßberg	männlich	61	42	19	1	1	—	27	26	1
		weiblich	114	26	88	—	—	—	11	11	—
		insgesamt	175	68	107	1	1	—	38	37	1
417 071	Weilen unter d. Rinnen	männlich	7	7	—	—	—	—	3	3	—
		weiblich	21	3	18	—	—	—	1	—	1
		insgesamt	28	10	18	—	—	—	4	3	1
417 075	Winterlingen	männlich	177	104	73	2	1	1	68	60	8
		weiblich	410	82	328	1	1	—	59	54	5
		insgesamt	587	186	401	3	2	1	127	114	13
417 078	Zimmern unter der Burg	männlich	5	4	1	—	—	—	1	1	—
		weiblich	16	2	14	—	—	—	1	1	—
		insgesamt	21	6	15	—	—	—	2	2	—
	Zusammen	männlich	5 213	3 233	1 980	87	54	33	2 200	1 782	418
		weiblich	12 143	2 860	9 283	161	130	31	1 627	1 454	173
		insgesamt	17 356	6 093	11 263	248	184	64	3 827	3 236	591
	Region Neckar-Alb	männlich	31 120	17 912	13 208	533	274	259	19 820	11 847	7 973
		weiblich	51 285	15 621	35 664	854	516	338	16 426	10 063	6 363
		insgesamt	82 405	33 533	48 872	1 387	790	597	36 246	21 910	14 336

Region Donau-Iller¹⁾

Stadtkreis											
421 000	Ulm, Univ.-Stadt	männlich	7 500	4 275	3 225	134	68	66	4 270	2 559	1 711
		weiblich	10 992	3 556	7 436	219	105	114	3 197	2 274	923
		insgesamt	18 492	7 831	10 661	353	173	180	7 467	4 833	2 634
Landkreise											
425	Alb-Donau-Kreis										
425 002	Allmendingen	männlich	95	60	35	—	—	—	36	30	6
		weiblich	195	37	158	1	1	—	20	20	—
		insgesamt	290	97	193	1	1	—	56	50	6
425 004	Altheim	männlich	9	5	4	—	—	—	1	1	—
		weiblich	17	1	16	—	—	—	—	—	—
		insgesamt	26	6	20	—	—	—	1	1	—
425 005	Altheim (Alb)	männlich	29	15	14	—	—	—	12	11	1
		weiblich	42	4	38	—	—	—	1	1	—
		insgesamt	71	19	52	—	—	—	13	12	1
425 008	Amstetten	männlich	84	61	23	2	1	1	32	31	1
		weiblich	132	24	108	4	4	—	12	11	1
		insgesamt	216	85	131	6	5	1	44	42	2
425 011	Asselfingen	männlich	17	10	7	—	—	—	7	6	1
		weiblich	18	1	17	—	—	—	1	1	—
		insgesamt	35	11	24	—	—	—	8	7	1
425 013	Ballendorf	männlich	12	9	3	—	—	—	7	5	2
		weiblich	10	1	9	—	—	—	—	—	—
		insgesamt	22	10	12	—	—	—	7	5	2

1) Soweit Land Baden-Württemberg.

bis unter . . . Jahren									Schl.-Nr.
40–60			60–65			65 und mehr			
zu- sammen	Erwerbs- tätige	Nicht- erwerbs- tätige	zu- sammen	Erwerbs- tätige	Nicht- erwerbs- tätige	zu- sammen	Erwerbs- tätige	Nicht- erwerbs- tätige	
10	11	12	13	14	15	16	17	18	
13	12	1	–	–	–	6	–	6	417 045
4	3	1	10	1	9	77	–	77	
17	15	2	10	1	9	83	–	83	
10	6	4	1	–	1	8	–	8	417 047
4	2	2	9	–	9	61	–	61	
14	8	6	10	–	10	69	–	69	
28	24	4	2	1	1	32	1	31	417 051
19	13	6	18	1	17	125	3	122	
47	37	10	20	2	18	157	4	153	
5	4	1	1	–	1	3	–	3	417 052
3	3	–	2	–	2	34	1	33	
8	7	1	3	–	3	37	1	36	
51	46	5	8	4	4	39	3	36	417 054
34	21	13	37	5	32	192	4	188	
85	67	18	45	9	36	231	7	224	
37	33	4	3	1	2	27	1	26	417 057
12	7	5	20	2	18	131	1	130	
49	40	9	23	3	20	158	2	156	
15	15	–	2	–	2	16	–	16	417 063
14	12	2	17	2	15	72	1	71	
29	27	2	19	2	17	88	1	87	
4	4	–	–	–	–	–	–	–	417 071
1	1	–	2	1	1	17	1	16	
5	5	–	2	1	1	17	1	16	
63	42	21	4	–	4	40	1	39	417 075
32	21	11	36	2	34	282	4	278	
95	63	32	40	2	38	322	5	317	
3	3	–	–	–	–	1	–	1	417 078
2	1	1	–	–	–	13	–	13	
5	4	1	–	–	–	14	–	14	
1 613	1 291	322	183	65	118	1 130	41	1 089	
1 503	1 081	422	1 104	102	1 002	7 748	93	7 655	
3 116	2 372	744	1 287	167	1 120	8 878	134	8 744	
6 582	5 409	1 173	715	269	446	3 470	113	3 357	
5 846	4 394	1 452	3 646	393	3 253	24 513	255	24 258	
12 428	9 803	2 625	4 361	662	3 699	27 983	368	27 615	

Region Donau-Iller¹⁾

2 048	1 560	488	227	76	151	821	12	809	421 000
1 379	1 043	336	831	92	739	5 366	42	5 324	
3 427	2 603	824	1 058	168	890	6 187	54	6 133	
									425
27	26	1	3	2	1	29	2	27	425 002
18	11	7	23	3	20	133	2	131	
45	37	8	26	5	21	162	4	158	
5	4	1	–	–	–	3	–	3	425 004
1	1	–	–	–	–	16	–	16	
6	5	1	–	–	–	19	–	19	
5	4	1	1	–	1	11	–	11	425 005
4	3	1	4	–	4	33	–	33	
9	7	2	5	–	5	44	–	44	
32	28	4	3	1	2	15	–	15	425 008
13	8	5	13	–	13	90	1	89	
45	36	9	16	1	15	105	1	104	
4	4	–	–	–	–	6	–	6	425 011
1	–	1	3	–	3	13	–	13	
5	4	1	3	–	3	19	–	19	
4	4	–	–	–	–	1	–	1	425 013
1	1	–	1	–	1	8	–	8	
5	5	–	1	–	1	9	–	9	

Noch: 5. Einpersonenhaushalte in den Gemeinden Baden-Württembergs am 25. Mai 1987 nach Alter und Beteiligung am Erwerbsleben

Schl.-Nr.	Gemeinde	Geschlecht	Einpersonenhaushalte			Davon im Alter von ...					
			insgesamt	Erwerbstätige	Nicht-erwerbstätige	unter 20			20-40		
						zusammen	Erwerbstätige	Nicht-erwerbstätige	zusammen	Erwerbstätige	Nicht-erwerbstätige
			1	2	3	4	5	6	7	8	9
425 140	Balzheim	männlich	24	16	8	1	1	—	12	12	—
		weiblich	77	12	65	—	—	—	10	10	—
		insgesamt	101	28	73	1	1	—	22	22	—
425 014	Beimerstetten	männlich	57	29	28	—	—	—	30	22	8
		weiblich	99	19	80	—	—	—	18	15	3
		insgesamt	156	48	108	—	—	—	48	37	11
425 017	Berghülen	männlich	37	30	7	—	—	—	18	18	—
		weiblich	58	17	41	—	—	—	4	4	—
		insgesamt	95	47	48	—	—	—	22	22	—
425 019	Bernstadt	männlich	35	22	13	—	—	—	16	15	1
		weiblich	71	15	56	1	—	1	9	8	1
		insgesamt	106	37	69	1	—	1	25	23	2
425 020	Blaubeuren, Stadt	männlich	370	234	136	4	4	—	158	131	27
		weiblich	801	202	599	7	7	—	135	115	20
		insgesamt	1 171	436	735	11	11	—	293	246	47
425 141	Blaustein	männlich	609	343	266	4	3	1	359	215	144
		weiblich	850	270	580	13	5	8	218	168	50
		insgesamt	1 459	613	846	17	8	9	577	383	194
425 022	Börslingen	männlich	2	—	—	—	—	—	—	—	—
		weiblich	5	—	—	—	—	—	—	—	—
		insgesamt	7	2	5	—	—	—	2	2	—
425 024	Breitingen	männlich	1	—	—	—	—	—	—	—	—
		weiblich	3	—	—	—	—	—	—	—	—
		insgesamt	4	1	3	—	—	—	1	1	—
425 028	Dietenheim, Stadt	männlich	122	78	44	2	2	—	50	44	6
		weiblich	266	37	229	2	—	2	26	24	2
		insgesamt	388	115	273	4	2	2	76	68	8
425 031	Dornstadt	männlich	266	188	78	9	9	—	145	115	30
		weiblich	426	197	229	12	11	1	126	116	10
		insgesamt	692	385	307	21	20	1	271	231	40
425 033	Ehingen (Donau), Stadt	männlich	597	425	172	19	9	10	247	223	24
		weiblich	1 101	310	791	29	28	1	182	165	17
		insgesamt	1 698	735	963	48	37	11	429	388	41
425 035	Emeringen	männlich	1	—	—	—	—	—	—	—	—
		weiblich	7	—	—	—	—	—	—	—	—
		insgesamt	8	—	8	—	—	—	—	—	—
425 036	Emerkingen	männlich	8	5	3	—	—	—	2	2	—
		weiblich	17	1	16	—	—	—	1	—	1
		insgesamt	25	6	19	—	—	—	3	2	1
425 039	Erbach	männlich	325	202	123	3	2	1	163	116	47
		weiblich	482	123	359	4	4	—	84	77	7
		insgesamt	807	325	482	7	6	1	247	193	54
425 050	Griesingen	männlich	5	4	1	—	—	—	2	2	—
		weiblich	19	1	18	—	—	—	1	1	—
		insgesamt	24	5	19	—	—	—	3	3	—
425 052	Grundsheim	männlich	4	2	2	—	—	—	2	2	—
		weiblich	8	—	8	—	—	—	—	—	—
		insgesamt	12	2	10	—	—	—	2	2	—
425 055	Hausen am Bussen	männlich	2	—	—	—	—	—	—	—	—
		weiblich	5	—	—	—	—	—	—	—	—
		insgesamt	7	2	5	—	—	—	—	—	—
425 139	Heroldstatt	männlich	34	24	10	1	—	1	16	15	1
		weiblich	90	17	73	—	—	—	9	6	3
		insgesamt	124	41	83	1	—	1	25	21	4
425 062	Holzkirch	männlich	5	5	—	—	—	—	2	2	—
		weiblich	11	3	8	—	—	—	—	—	—
		insgesamt	16	8	8	—	—	—	2	2	—
425 064	Hüttisheim	männlich	24	19	5	—	—	—	10	10	—
		weiblich	36	9	27	—	—	—	5	5	—
		insgesamt	60	28	32	—	—	—	15	15	—
425 137	Illerkirchberg	männlich	110	74	36	4	1	3	47	41	6
		weiblich	209	48	161	1	—	1	42	32	10
		insgesamt	319	122	197	5	1	4	89	73	16

bis unter . . . Jahren									Schl.-Nr.
40-60			60-65			65 und mehr			
zu- sammen	Erwerbs- tätige	Nicht- erwerbs- tätige	zu- sammen	Erwerbs- tätige	Nicht- erwerbs- tätige	zu- sammen	Erwerbs- tätige	Nicht- erwerbs- tätige	
10	11	12	13	14	15	16	17	18	
4	3	1	1	-	1	6	-	6	425 140
3	1	2	5	-	5	59	1	58	
7	4	3	6	-	6	65	1	64	
12	7	5	2	-	2	13	-	13	425 014
6	4	2	10	-	10	65	-	65	
18	11	7	12	-	12	78	-	78	
11	11	-	-	-	-	8	1	7	425 017
13	10	3	8	2	6	33	1	32	
24	21	3	8	2	6	41	2	39	
6	4	2	3	1	2	10	2	8	425 019
11	7	4	6	-	6	44	-	44	
17	11	6	9	1	8	54	2	52	
119	98	21	9	-	9	80	1	79	425 020
84	64	20	73	7	66	502	9	493	
203	162	41	82	7	75	582	10	572	
142	118	24	13	3	10	91	4	87	425 141
105	85	20	74	5	69	440	7	433	
247	203	44	87	8	79	531	11	520	
-	-	-	-	-	-	-	-	-	425 022
-	-	-	-	-	-	-	-	-	
-	-	-	-	-	-	5	-	5	
-	-	-	-	-	-	-	-	-	425 024
-	-	-	-	-	-	-	-	-	
-	-	-	1	-	1	2	-	2	
36	31	5	7	-	7	27	1	26	425 028
24	12	12	33	1	32	181	-	181	
60	43	17	40	1	39	208	1	207	
70	61	9	7	2	5	35	1	34	425 031
63	53	10	48	12	36	177	5	172	
133	114	19	55	14	41	212	6	206	
211	172	39	20	13	7	100	8	92	425 033
123	93	30	111	15	96	656	9	647	
334	265	69	131	28	103	756	17	739	
-	-	-	-	-	-	-	-	-	425 035
-	-	-	-	-	-	-	-	-	
1	-	1	-	-	-	7	-	7	
3	2	1	2	1	1	1	-	1	425 036
1	1	-	1	-	1	14	-	14	
4	3	1	3	1	2	15	-	15	
92	78	14	12	5	7	55	1	54	425 039
60	38	22	37	3	34	297	1	296	
152	116	36	49	8	41	352	2	350	
2	2	-	-	-	-	1	-	1	425 050
1	-	1	2	-	2	15	-	15	
3	2	1	2	-	2	16	-	16	
-	-	-	-	-	-	2	-	2	425 052
-	-	-	-	-	-	8	-	8	
-	-	-	-	-	-	10	-	10	
-	-	-	-	-	-	-	-	-	425 055
-	-	-	-	-	-	-	-	-	
2	2	-	2	-	2	3	-	3	
8	8	-	1	-	1	8	1	7	425 139
13	9	4	13	-	13	55	2	53	
21	17	4	14	-	14	63	3	60	
3	3	-	-	-	-	-	-	-	425 062
2	2	-	3	1	2	6	-	6	
5	5	-	3	1	2	6	-	6	
9	8	1	1	1	-	4	-	4	425 064
3	2	1	4	2	2	24	-	24	
12	10	2	5	3	2	28	-	28	
35	30	5	6	2	4	18	-	18	425 137
24	16	8	13	-	13	129	-	129	
59	46	13	19	2	17	147	-	147	

Noch: 5. Einpersonenhaushalte in den Gemeinden Baden-Württembergs am 25. Mai 1987 nach Alter und Beteiligung am Erwerbsleben

Schl.-Nr.	Gemeinde	Geschlecht	Einpersonenhaushalte			Davon im Alter von ...					
						unter 20			20-40		
			insgesamt	Erwerbstätige	Nicht-erwerbstätige	zusammen	Erwerbstätige	Nicht-erwerbstätige	zusammen	Erwerbstätige	Nicht-erwerbstätige
			1	2	3	4	5	6	7	8	9
425 066	Illerrieden	männlich	50	43	7	-	-	-	24	23	1
		weiblich	97	34	63	-	-	-	17	17	-
		insgesamt	147	77	70	-	-	-	41	40	1
425 071	Laichingen, Stadt	männlich	210	148	62	6	6	-	78	76	2
		weiblich	520	129	391	2	2	-	59	57	2
		insgesamt	730	277	453	8	8	-	137	133	4
425 072	Langenau, Stadt	männlich	333	203	130	9	7	2	157	107	50
		weiblich	712	173	539	11	10	1	104	92	12
		insgesamt	1 045	376	669	20	17	3	261	199	62
425 073	Lauterach	männlich	6	4	2	-	-	-	4	3	1
		weiblich	14	5	9	-	-	-	4	4	-
		insgesamt	20	9	11	-	-	-	8	7	1
425 075	Lonsee	männlich	62	40	22	-	-	-	33	30	3
		weiblich	147	37	110	-	-	-	22	20	2
		insgesamt	209	77	132	-	-	-	55	50	5
425 079	Merklingen	männlich	37	26	11	1	-	1	15	14	1
		weiblich	76	18	58	-	-	-	8	8	-
		insgesamt	113	44	69	1	-	1	23	22	1
425 081	Munderkingen, Stadt	männlich	128	81	47	4	1	3	56	48	8
		weiblich	309	54	255	2	2	-	31	26	5
		insgesamt	437	135	302	6	3	3	87	74	13
425 083	Neenstetten	männlich	10	8	2	-	-	-	8	8	-
		weiblich	13	-	13	-	-	-	-	-	-
		insgesamt	23	8	15	-	-	-	8	8	-
425 084	Nellingen	männlich	26	19	7	-	-	-	10	10	-
		weiblich	67	13	54	-	-	-	10	8	2
		insgesamt	93	32	61	-	-	-	20	18	2
425 085	Nerenstetten	männlich	5	-	-	-	-	-	-	-	-
		weiblich	2	-	-	-	-	-	-	-	-
		insgesamt	7	5	2	-	-	-	2	2	-
425 088	Oberdischingen	männlich	43	33	10	-	-	-	19	19	-
		weiblich	78	24	54	2	1	1	8	8	-
		insgesamt	121	57	64	2	1	1	27	27	-
425 090	Obermarkthal	männlich	29	16	13	1	-	1	11	11	-
		weiblich	49	8	41	-	-	-	5	5	-
		insgesamt	78	24	54	1	-	1	16	16	-
425 091	Oberstadion	männlich	26	19	7	-	-	-	11	10	1
		weiblich	39	6	33	1	1	-	5	4	1
		insgesamt	65	25	40	1	1	-	16	14	2
425 092	Öllingen	männlich	5	3	2	-	-	-	3	3	-
		weiblich	17	4	13	-	-	-	2	2	-
		insgesamt	22	7	15	-	-	-	5	5	-
425 093	Öpfingen	männlich	50	34	16	1	1	-	19	18	1
		weiblich	73	19	54	1	1	-	17	15	2
		insgesamt	123	53	70	2	2	-	36	33	3
425 097	Rammingen	männlich	23	17	6	2	2	-	8	8	-
		weiblich	40	7	33	-	-	-	1	1	-
		insgesamt	63	24	39	2	2	-	9	9	-
425 098	Rechtenstein	männlich	7	6	1	-	-	-	3	3	-
		weiblich	8	-	8	-	-	-	-	-	-
		insgesamt	15	6	9	-	-	-	3	3	-
425 104	Rottenacker	männlich	51	32	19	-	-	-	15	15	-
		weiblich	97	19	78	1	-	1	7	6	1
		insgesamt	148	51	97	1	-	1	22	21	1
425 108	Schelklingen, Stadt	männlich	160	99	61	1	1	-	59	58	1
		weiblich	317	63	254	3	2	1	28	26	2
		insgesamt	477	162	315	4	3	1	87	84	3
425 110	Schnürpflingen	männlich	21	15	6	-	-	-	11	9	2
		weiblich	33	10	23	-	-	-	7	7	-
		insgesamt	54	25	29	-	-	-	18	16	2
425 112	Setzingen	männlich	5	4	1	-	-	-	3	3	-
		weiblich	17	1	16	-	-	-	-	-	-
		insgesamt	22	5	17	-	-	-	3	3	-

bis unter . . . Jahren									Schl.-Nr.
40-60			60-65			65 und mehr			
zu- sammen	Erwerbs- tätige	Nicht- erwerbs- tätige	zu- sammen	Erwerbs- tätige	Nicht- erwerbs- tätige	zu- sammen	Erwerbs- tätige	Nicht- erwerbs- tätige	
10	11	12	13	14	15	16	17	18	
21	19	2	1	1	-	4	-	4	425 066
16	12	4	10	4	6	54	1	53	
37	31	6	11	5	6	58	1	57	
73	61	12	11	5	6	42	-	42	425 071
71	50	21	57	12	45	331	8	323	
144	111	33	68	17	51	373	8	365	
96	81	15	12	5	7	59	3	56	425 072
83	62	21	71	5	66	443	4	439	
179	143	36	83	10	73	502	7	495	
1	1	-	-	-	-	1	-	1	425 073
-	-	-	1	-	1	9	1	8	
1	1	-	1	-	1	10	1	9	
9	9	-	3	-	3	17	1	16	425 075
18	14	4	13	1	12	94	2	92	
27	23	4	16	1	15	111	3	108	
13	11	2	3	1	2	5	-	5	425 079
11	8	3	10	1	9	47	1	46	
24	19	5	13	2	11	52	1	51	
37	29	8	5	2	3	26	1	25	425 081
33	16	17	33	5	28	210	5	205	
70	45	25	38	7	31	236	6	230	
-	-	-	1	-	1	1	-	1	425 083
1	-	1	1	-	1	11	-	11	
1	-	1	2	-	2	12	-	12	
9	9	-	1	-	1	6	-	6	425 084
7	4	3	6	-	6	44	1	43	
16	13	3	7	-	7	50	1	49	
-	-	-	-	-	-	-	-	-	425 085
-	-	-	-	-	-	-	-	-	
3	3	-	1	-	1	1	-	1	
13	12	1	3	1	2	8	1	7	425 088
11	9	2	11	3	8	46	3	43	
24	21	3	14	4	10	54	4	50	
4	2	2	-	-	-	13	3	10	425 090
1	-	1	7	1	6	36	2	34	
5	2	3	7	1	6	49	5	44	
9	7	2	2	2	-	4	-	4	425 091
1	-	1	4	-	4	28	1	27	
10	7	3	6	2	4	32	1	31	
-	-	-	-	-	-	2	-	2	425 092
1	1	-	4	1	3	10	-	10	
1	1	-	4	1	3	12	-	12	
19	15	4	2	-	2	9	-	9	425 093
8	3	5	7	-	7	40	-	40	
27	18	9	9	-	9	49	-	49	
8	7	1	2	-	2	3	-	3	425 097
5	4	1	4	1	3	30	1	29	
13	11	2	6	1	5	33	1	32	
3	3	-	1	-	1	-	-	-	425 098
-	-	-	-	-	-	8	-	8	
3	3	-	1	-	1	8	-	8	
22	16	6	-	-	-	14	1	13	425 104
11	9	2	14	3	11	64	1	63	
33	25	8	14	3	11	78	2	76	
55	40	15	5	-	5	40	-	40	425 108
46	29	17	24	-	24	216	6	210	
101	69	32	29	-	29	256	6	250	
6	6	-	-	-	-	4	-	4	425 110
3	2	1	3	-	3	20	1	19	
9	8	1	3	-	3	24	1	23	
2	1	1	-	-	-	-	-	-	425 112
3	1	2	-	-	-	14	-	14	
5	2	3	-	-	-	14	-	14	

Noch: 5. Einpersonenhaushalte in den Gemeinden Baden-Württembergs am 25. Mai 1987 nach Alter und Beteiligung am Erwerbsleben

Schl.-Nr.	Gemeinde	Geschlecht	Einpersonenhaushalte			Davon im Alter von . . .					
						unter 20			20-40		
			insgesamt	Erwerbstätige	Nicht-erwerbstätige	zusammen	Erwerbstätige	Nicht-erwerbstätige	zusammen	Erwerbstätige	Nicht-erwerbstätige
			1	2	3	4	5	6	7	8	9
425 138	Staig	männlich	67	49	18	—	—	—	31	30	1
		weiblich	108	31	77	1	—	1	21	20	1
		insgesamt	175	80	95	1	—	1	52	50	2
425 123	Untermarchtal	männlich	12	8	4	—	—	—	7	5	2
		weiblich	22	3	19	—	—	—	1	1	—
		insgesamt	34	11	23	—	—	—	8	6	2
425 124	Unterstadion	männlich	8	4	4	1	—	1	2	1	1
		weiblich	17	1	16	—	—	—	—	—	—
		insgesamt	25	5	20	1	—	1	2	1	1
425 125	Unterwachingen	männlich	—	—	—	—	—	—	—	—	—
		weiblich	—	—	—	—	—	—	—	—	—
		insgesamt	1	—	1	—	—	—	—	—	—
425 130	Weidenstetten	männlich	19	14	5	—	—	—	10	8	2
		weiblich	37	5	32	—	—	—	2	2	—
		insgesamt	56	19	37	—	—	—	12	10	2
425 134	Westerheim	männlich	45	33	12	1	1	—	15	13	2
		weiblich	105	22	83	1	1	—	7	7	—
		insgesamt	150	55	95	2	2	—	22	20	2
425 135	Westerstetten	männlich	41	24	17	—	—	—	20	17	3
		weiblich	73	13	60	1	—	1	14	10	4
		insgesamt	114	37	77	1	—	1	34	27	7
	Zusammen	männlich	4 363	2 852	1 511	76	51	25	2 011	1 624	387
		weiblich	8 143	2 048	6 095	100	80	20	1 284	1 125	159
		insgesamt	12 506	4 900	7 606	176	131	45	3 295	2 749	546
426	Biberach										
426 001	Achstetten	männlich	57	43	14	—	—	—	24	24	—
		weiblich	92	20	72	—	—	—	11	11	—
		insgesamt	149	63	86	—	—	—	35	35	—
426 005	Alleshausen	männlich	2	2	—	—	—	—	—	—	—
		weiblich	14	1	13	—	—	—	—	—	—
		insgesamt	16	3	13	—	—	—	—	—	—
426 006	Allmannsweiler	männlich	4	—	—	—	—	—	—	—	—
		weiblich	1	—	—	—	—	—	—	—	—
		insgesamt	5	4	1	—	—	—	1	1	—
426 008	Altheim	männlich	38	24	14	—	—	—	12	12	—
		weiblich	69	19	50	2	2	—	13	11	2
		insgesamt	107	43	64	2	2	—	25	23	2
426 011	Attenweiler	männlich	34	25	9	—	—	—	17	15	2
		weiblich	73	12	61	—	—	—	6	5	1
		insgesamt	107	37	70	—	—	—	23	20	3
426 013	Bad Buchau, Stadt	männlich	106	55	51	1	—	1	43	35	8
		weiblich	358	85	273	7	6	1	51	46	5
		insgesamt	464	140	324	8	6	2	94	81	13
426 014	Bad Schussenried, St.	männlich	191	131	60	2	2	—	69	61	8
		weiblich	517	178	339	16	16	—	107	105	2
		insgesamt	708	309	399	18	18	—	176	166	10
426 019	Berkheim	männlich	50	26	24	—	—	—	21	14	7
		weiblich	65	12	53	2	2	—	6	6	—
		insgesamt	115	38	77	2	2	—	27	20	7
426 020	Betzenweiler	männlich	7	3	4	—	—	—	—	—	—
		weiblich	33	2	31	—	—	—	2	2	—
		insgesamt	40	5	35	—	—	—	2	2	—
426 021	Biberach a.d.Riß, St.	männlich	1 560	982	578	41	26	15	855	611	244
		weiblich	2 835	993	1 842	79	50	29	751	613	138
		insgesamt	4 395	1 975	2 420	120	76	44	1 606	1 224	382
426 028	Burgrieden	männlich	43	33	10	1	1	—	22	22	—
		weiblich	108	30	78	1	1	—	17	16	1
		insgesamt	151	63	88	2	2	—	39	38	1
426 031	Dettingen an der Iller	männlich	32	21	11	1	1	—	9	9	—
		weiblich	71	15	56	3	3	—	6	6	—
		insgesamt	103	36	67	4	4	—	15	15	—

bis unter . . . Jahren									Schl.-Nr.
40-60			60-65			65 und mehr			
zu- sammen	Erwerbs- tätige	Nicht- erwerbs- tätige	zu- sammen	Erwerbs- tätige	Nicht- erwerbs- tätige	zu- sammen	Erwerbs- tätige	Nicht- erwerbs- tätige	
10	11	12	13	14	15	16	17	18	
22	19	3	3	-	3	11	-	11	425 138
13	10	3	13	1	12	60	-	60	
35	29	6	16	1	15	71	-	71	
3	3	-	-	-	-	2	-	2	425 123
2	1	1	1	-	1	18	1	17	
5	4	1	1	-	1	20	1	19	
2	2	-	1	1	-	2	-	2	425 124
-	-	-	1	1	-	16	-	16	
2	2	-	2	2	-	18	-	18	
-	-	-	-	-	-	-	-	-	425 125
-	-	-	-	-	-	-	-	-	
-	-	-	-	-	-	1	-	1	
6	5	1	-	-	-	3	1	2	425 130
5	3	2	2	-	2	28	-	28	
11	8	3	2	-	2	31	1	30	
21	19	2	-	-	-	8	-	8	425 134
16	12	4	13	2	11	68	-	68	
37	31	6	13	2	11	76	-	76	
7	6	1	2	1	1	12	-	12	425 135
3	1	2	7	1	6	48	1	47	
10	7	3	9	2	7	60	1	59	
1 306	1 094	212	149	50	99	821	33	788	
944	672	272	806	93	713	5 009	78	4 931	
2 250	1 766	484	955	143	812	5 830	111	5 719	
									426
20	19	1	3	-	3	10	-	10	426 001
7	4	3	12	3	9	62	2	60	
27	23	4	15	3	12	72	2	70	
2	2	-	-	-	-	-	-	-	426 005
-	-	-	1	-	1	13	1	12	
2	2	-	1	-	1	13	1	12	
-	-	-	-	-	-	-	-	-	426 006
-	-	-	-	-	-	-	-	-	
3	3	-	-	-	-	1	-	1	
10	8	2	3	2	1	13	2	11	426 008
6	3	3	5	2	3	43	1	42	
16	11	5	8	4	4	56	3	53	
15	10	5	-	-	-	2	-	2	426 011
9	5	4	4	1	3	54	1	53	
24	15	9	4	1	3	56	1	55	
22	19	3	6	1	5	34	-	34	426 013
44	30	14	36	3	33	220	-	220	
66	49	17	42	4	38	254	-	254	
77	64	13	5	3	2	38	1	37	426 014
60	50	10	43	4	39	291	3	288	
137	114	23	48	7	41	329	4	325	
15	10	5	3	1	2	11	1	10	426 019
10	4	6	7	-	7	40	-	40	
25	14	11	10	1	9	51	1	50	
2	2	-	2	1	1	3	-	3	426 020
-	-	-	3	-	3	28	-	28	
2	2	-	5	1	4	31	-	31	
402	315	87	57	21	36	205	9	196	426 021
380	284	96	223	25	198	1 402	21	1 381	
782	599	183	280	46	234	1 607	30	1 577	
11	9	2	2	1	1	7	-	7	426 028
11	9	2	10	4	6	69	-	69	
22	18	4	12	5	7	76	-	76	
10	9	1	3	2	1	9	-	9	426 031
7	6	1	8	-	8	47	-	47	
17	15	2	11	2	9	56	-	56	

Noch: 5. Einpersonenhaushalte in den Gemeinden Baden-Württembergs am 25. Mai 1987 nach Alter und Beteiligung am Erwerbsleben

Schl.-Nr.	Gemeinde	Geschlecht	Einpersonenhaushalte			Davon im Alter von ...					
			insgesamt	Erwerbstätige	Nicht-erwerbstätige	unter 20			20-40		
						zusammen	Erwerbstätige	Nicht-erwerbstätige	zusammen	Erwerbstätige	Nicht-erwerbstätige
			1	2	3	4	5	6	7	8	9
426 035	Dürmentingen	männlich	36	23	13	1	1	—	14	14	—
		weiblich	105	25	80	—	—	—	11	10	1
		insgesamt	141	48	93	1	1	—	25	24	1
426 036	Dürnau	männlich	4	3	1	—	—	—	1	1	—
		weiblich	23	6	17	1	1	—	1	1	—
		insgesamt	27	9	18	1	1	—	2	2	—
426 038	Eberhardzell	männlich	50	30	20	—	—	—	15	15	—
		weiblich	120	28	92	5	5	—	14	14	—
		insgesamt	170	58	112	5	5	—	29	29	—
426 043	Erlenmoos	männlich	32	21	11	—	—	—	12	10	2
		weiblich	42	9	33	1	1	—	5	5	—
		insgesamt	74	30	44	1	1	—	17	15	2
426 044	Erolzheim	männlich	46	30	16	—	—	—	13	13	—
		weiblich	109	29	80	1	1	—	22	20	2
		insgesamt	155	59	96	1	1	—	35	33	2
426 045	Ertingen	männlich	69	42	27	—	—	—	22	21	1
		weiblich	180	31	149	—	—	—	12	12	—
		insgesamt	249	73	176	—	—	—	34	33	1
426 135	Gutenzell-Hürbel	männlich	25	15	10	—	—	—	8	7	1
		weiblich	57	10	47	2	—	2	3	3	—
		insgesamt	82	25	57	2	—	2	11	10	1
426 058	Hochdorf	männlich	48	33	15	—	—	—	22	20	2
		weiblich	79	18	61	—	—	—	17	13	4
		insgesamt	127	51	76	—	—	—	39	33	6
426 062	Ingoldingen	männlich	52	31	21	—	—	—	18	13	5
		weiblich	73	18	55	—	—	—	10	9	1
		insgesamt	125	49	76	—	—	—	28	22	6
426 064	Kanzach	männlich	9	4	5	—	—	—	2	2	—
		weiblich	17	—	17	—	—	—	—	—	—
		insgesamt	26	4	22	—	—	—	2	2	—
426 065	Kirchberg an der Iller	männlich	31	19	12	1	1	—	10	9	1
		weiblich	62	15	47	—	—	—	12	12	—
		insgesamt	93	34	59	1	1	—	22	21	1
426 066	Kirchdorf an der Iller	männlich	49	41	8	—	—	—	19	19	—
		weiblich	76	11	65	—	—	—	3	3	—
		insgesamt	125	52	73	—	—	—	22	22	—
426 067	Langenenslingen	männlich	49	31	18	—	—	—	12	12	—
		weiblich	151	26	125	3	1	2	8	7	1
		insgesamt	200	57	143	3	1	2	20	19	1
426 070	Laupheim, Stadt	männlich	489	339	150	7	5	2	228	202	26
		weiblich	1 008	303	705	25	21	4	178	166	12
		insgesamt	1 497	642	855	32	26	6	406	368	38
426 071	Maselheim	männlich	83	62	21	—	—	—	42	40	2
		weiblich	166	75	91	10	10	—	50	50	—
		insgesamt	249	137	112	10	10	—	92	90	2
426 073	Mietingen	männlich	63	45	18	3	1	2	30	29	1
		weiblich	94	34	60	1	1	—	29	27	2
		insgesamt	157	79	78	4	2	2	59	56	3
426 074	Mittelbiberach	männlich	101	60	41	3	2	1	56	37	19
		weiblich	139	43	96	1	1	—	40	31	9
		insgesamt	240	103	137	4	3	1	96	68	28
426 078	Moosburg	männlich	3	—	—	—	—	—	—	—	—
		weiblich	4	—	—	—	—	—	—	—	—
		insgesamt	7	1	6	—	—	—	1	1	—
426 087	Ochsenhausen, Stadt	männlich	191	142	49	4	2	2	80	75	5
		weiblich	382	122	260	5	5	—	63	58	5
		insgesamt	573	264	309	9	7	2	143	133	10
426 090	Oggelshausen	männlich	14	10	4	—	—	—	3	3	—
		weiblich	45	11	34	2	2	—	5	4	1
		insgesamt	59	21	38	2	2	—	8	7	1
426 097	Riedlingen, Stadt	männlich	271	169	102	4	4	—	109	97	12
		weiblich	742	202	540	43	15	28	153	108	45
		insgesamt	1 013	371	642	47	19	28	262	205	57

bis unter . . . Jahren									Schl.-Nr.
40-60			60-65			65 und mehr			
zu- sammen	Erwerbs- tätige	Nicht- erwerbs- tätige	zu- sammen	Erwerbs- tätige	Nicht- erwerbs- tätige	zu- sammen	Erwerbs- tätige	Nicht- erwerbs- tätige	
10	11	12	13	14	15	16	17	18	
9	6	3	1	1	-	11	1	10	426 035
10	9	1	14	3	11	70	3	67	
19	15	4	15	4	11	81	4	77	
1	1	-	-	-	-	2	1	1	426 036
3	3	-	1	-	1	17	1	16	
4	4	-	1	-	1	19	2	17	
19	13	6	2	1	1	14	1	13	426 038
10	6	4	16	1	15	75	2	73	
29	19	10	18	2	16	89	3	86	
11	11	-	-	-	-	9	-	9	426 043
4	2	2	5	1	4	27	-	27	
15	13	2	5	1	4	36	-	36	
19	15	4	4	1	3	10	1	9	426 044
8	6	2	8	-	8	70	2	68	
27	21	6	12	1	11	80	3	77	
24	19	5	6	1	5	17	1	16	426 045
21	14	7	14	2	12	133	3	130	
45	33	12	20	3	17	150	4	146	
11	8	3	-	-	-	6	-	6	426 135
9	5	4	3	1	2	40	1	39	
20	13	7	3	1	2	46	1	45	
13	12	1	2	1	1	11	-	11	426 058
7	3	4	7	1	6	48	1	47	
20	15	5	9	2	7	59	1	58	
20	18	2	-	-	-	14	-	14	426 062
10	7	3	3	-	3	50	2	48	
30	25	5	3	-	3	64	2	62	
4	2	2	-	-	-	3	-	3	426 064
-	-	-	1	-	1	16	-	16	
4	2	2	1	-	1	19	-	19	
12	9	3	-	-	-	8	-	8	426 065
4	2	2	7	-	7	39	1	38	
16	11	5	7	-	7	47	1	46	
20	19	1	4	2	2	6	1	5	426 066
8	5	3	8	2	6	57	1	56	
28	24	4	12	4	8	63	2	61	
19	17	2	1	-	1	17	2	15	426 067
11	10	1	21	6	15	108	2	106	
30	27	3	22	6	16	125	4	121	
155	123	32	21	4	17	78	5	73	426 070
125	95	30	80	13	67	600	8	592	
280	218	62	101	17	84	678	13	665	
25	21	4	2	1	1	14	-	14	426 071
18	14	4	15	1	14	73	-	73	
43	35	8	17	2	15	87	-	87	
18	14	4	2	1	1	10	-	10	426 073
5	5	-	7	1	6	52	-	52	
23	19	4	9	2	7	62	-	62	
29	21	8	2	-	2	11	-	11	426 074
16	10	6	13	1	12	69	-	69	
45	31	14	15	1	14	80	-	80	
-	-	-	-	-	-	-	-	-	426 078
-	-	-	-	-	-	-	-	-	
-	-	-	1	-	1	5	-	5	
65	58	7	7	3	4	35	4	31	426 087
58	44	14	32	10	22	224	5	219	
123	102	21	39	13	26	259	9	250	
6	6	-	-	-	-	5	1	4	426 090
5	3	2	11	2	9	22	-	22	
11	9	2	11	2	9	27	1	26	
82	60	22	11	5	6	65	3	62	426 097
76	62	14	49	8	41	421	9	412	
158	122	36	60	13	47	486	12	474	

Noch: 5. Einpersonenhaushalte in den Gemeinden Baden-Württembergs am 25. Mai 1987 nach Alter und Beteiligung am Erwerbsleben

Schl.-Nr.	Gemeinde	Geschlecht	Einpersonenhaushalte			Davon im Alter von . . .					
			insgesamt	Erwerbstätige	Nicht-erwerbstätige	unter 20			20-40		
						zusammen	Erwerbstätige	Nicht-erwerbstätige	zusammen	Erwerbstätige	Nicht-erwerbstätige
1			2	3		4	5	6	7	8	9
426 100	Rot an der Rot	männlich	92	65	27	—	—	—	31	30	1
		weiblich	140	20	120	—	—	—	7	6	1
		insgesamt	232	85	147	—	—	—	38	36	2
426 134	Schemmerhofen	männlich	130	87	43	2	2	—	56	52	4
		weiblich	251	52	199	3	2	1	32	29	3
		insgesamt	381	139	242	5	4	1	88	81	7
426 108	Schwendi	männlich	156	107	49	3	1	2	63	53	10
		weiblich	241	54	187	5	3	2	36	32	4
		insgesamt	397	161	236	8	4	4	99	85	14
426 109	Seekirch	männlich	4	1	3	—	—	—	1	1	—
		weiblich	9	1	8	—	—	—	—	—	—
		insgesamt	13	2	11	—	—	—	1	1	—
426 113	Steinhausen a.d.Rottum	männlich	33	21	12	—	—	—	14	13	1
		weiblich	69	18	51	—	—	—	6	6	—
		insgesamt	102	39	63	—	—	—	20	19	1
426 117	Tannheim	männlich	49	29	20	—	—	—	20	19	1
		weiblich	73	14	59	—	—	—	8	8	—
		insgesamt	122	43	79	—	—	—	28	27	1
426 118	Tiefenbach	männlich	7	2	5	—	—	—	1	1	—
		weiblich	13	3	10	—	—	—	1	1	—
		insgesamt	20	5	15	—	—	—	2	2	—
426 120	Ummendorf	männlich	91	69	22	2	2	—	48	43	5
		weiblich	193	44	149	4	1	3	34	31	3
		insgesamt	284	113	171	6	3	3	82	74	8
426 121	Unlingen	männlich	39	23	16	2	2	—	11	8	3
		weiblich	78	14	64	1	1	—	7	7	—
		insgesamt	117	37	80	3	3	—	18	15	3
426 124	Uttenweiler	männlich	52	25	27	—	—	—	19	16	3
		weiblich	137	16	121	—	—	—	9	6	3
		insgesamt	189	41	148	—	—	—	28	22	6
426 125	Wain	männlich	20	10	10	—	—	—	6	6	—
		weiblich	63	16	47	—	—	—	11	10	1
		insgesamt	83	26	57	—	—	—	17	16	1
426 128	Warthausen	männlich	139	89	50	3	3	—	78	58	20
		weiblich	209	73	136	3	3	—	56	51	5
		insgesamt	348	162	186	6	6	—	134	109	25
	Zusammen	männlich	4 651	3 026	1 625	81	56	25	2 137	1 743	394
		weiblich	9 386	2 710	6 676	226	154	72	1 814	1 562	252
		insgesamt	14 037	5 736	8 301	307	210	97	3 951	3 305	646
	Region Donau-Iller¹⁾	männlich	16 514	10 153	6 361	291	175	116	8 418	5 926	2 492
		weiblich	28 521	8 314	20 207	545	339	206	6 295	4 961	1 334
		insgesamt	45 035	18 467	26 568	836	514	322	14 713	10 887	3 826

Region Bodensee-Oberschwaben

Landkreise											
435	Bodenseekreis										
435 005	Bermatingen	männlich	101	67	34	—	—	—	49	45	4
		weiblich	97	26	71	—	—	—	24	23	1
		insgesamt	198	93	105	—	—	—	73	68	5
435 010	Daisendorf	männlich	52	35	17	1	—	1	23	20	3
		weiblich	88	32	56	—	—	—	20	15	5
		insgesamt	140	67	73	1	—	1	43	35	8
435 067	Deggenhausertal	männlich	72	47	25	—	—	—	33	29	4
		weiblich	101	22	79	2	—	2	18	12	6
		insgesamt	173	69	104	2	—	2	51	41	10
435 013	Eriskirch	männlich	176	134	42	3	1	2	96	90	6
		weiblich	185	65	120	1	1	—	43	41	2
		insgesamt	361	199	162	4	2	2	139	131	8
435 015	Frickingen	männlich	66	50	16	—	—	—	24	23	1
		weiblich	108	28	80	1	1	—	19	14	5
		insgesamt	174	78	96	1	1	—	43	37	6

1) Soweit Land Baden-Württemberg.

bis unter . . . Jahren									Schl.-Nr.
40–60			60–65			65 und mehr			
zu- sammen	Erwerbs- tätige	Nicht- erwerbs- tätige	zu- sammen	Erwerbs- tätige	Nicht- erwerbs- tätige	zu- sammen	Erwerbs- tätige	Nicht- erwerbs- tätige	
10	11	12	13	14	15	16	17	18	
38	31	7	3	2	1	20	2	18	426 100
14	9	5	15	2	13	104	3	101	
52	40	12	18	4	14	124	5	119	
38	29	9	4	3	1	30	1	29	426 134
35	15	20	25	2	23	156	4	152	
73	44	29	29	5	24	186	5	181	
54	47	7	9	4	5	27	2	25	426 108
16	13	3	25	5	20	159	1	158	
70	60	10	34	9	25	186	3	183	
–	–	–	–	–	–	3	–	3	426 109
1	1	–	1	–	1	7	–	7	
1	1	–	1	–	1	10	–	10	
10	8	2	–	–	–	9	–	9	426 113
9	8	1	5	1	4	49	3	46	
19	16	3	5	1	4	58	3	55	
10	8	2	2	2	–	17	–	17	426 117
5	4	1	9	2	7	51	–	51	
15	12	3	11	4	7	68	–	68	
3	1	2	–	–	–	3	–	3	426 118
2	2	–	–	–	–	10	–	10	
5	3	2	–	–	–	13	–	13	
26	24	2	–	–	–	15	–	15	426 120
19	9	10	28	3	25	108	–	108	
45	33	12	28	3	25	123	–	123	
11	10	1	2	2	–	13	1	12	426 121
4	3	1	4	–	4	62	3	59	
15	13	2	6	2	4	75	4	71	
11	6	5	2	–	2	20	3	17	426 124
14	8	6	17	1	16	97	1	96	
25	14	11	19	1	18	117	4	113	
5	3	2	3	–	3	6	1	5	426 125
5	5	–	4	–	4	43	1	42	
10	8	2	7	–	7	49	2	47	
36	27	9	3	1	2	19	–	19	426 128
26	17	9	18	2	16	106	–	106	
62	44	18	21	3	18	125	–	125	
1 392	1 116	276	178	67	111	863	44	819	
1 093	795	298	818	113	705	5 435	86	5 349	
2 485	1 911	574	996	180	816	6 298	130	6 168	
4 746	3 770	976	554	193	361	2 505	89	2 416	
3 416	2 510	906	2 455	298	2 157	15 810	206	15 604	
8 162	6 280	1 882	3 009	491	2 518	18 315	295	18 020	

Region Bodensee-Oberschwaben

									435
22	19	3	4	3	1	26	–	26	435 005
6	2	4	12	1	11	55	–	55	
28	21	7	16	4	12	81	–	81	
16	14	2	1	–	1	11	1	10	435 010
22	15	7	5	–	5	41	2	39	
38	29	9	6	–	6	52	3	49	
21	18	3	3	–	3	15	–	15	435 067
12	8	4	8	1	7	61	1	60	
33	26	7	11	1	10	76	1	75	
48	42	6	4	1	3	25	–	25	435 013
27	19	8	14	2	12	100	2	98	
75	61	14	18	3	15	125	2	123	
28	23	5	2	1	1	12	3	9	435 015
12	9	3	10	3	7	66	1	65	
40	32	8	12	4	8	78	4	74	

Noch: 5. Einpersonenhaushalte in den Gemeinden Baden-Württembergs am 25. Mai 1987 nach Alter und Beteiligung am Erwerbsleben

Schl.-Nr.	Gemeinde	Geschlecht	Einpersonenhaushalte			Davon im Alter von ...					
			insgesamt	Erwerbstätige	Nicht-erwerbstätige	unter 20			20-40		
						zusammen	Erwerbstätige	Nicht-erwerbstätige	zusammen	Erwerbstätige	Nicht-erwerbstätige
			1	2	3	4	5	6	7	8	9
435 016	Friedrichshafen, Stadt	männlich	2 988	2 169	819	58	38	20	1 504	1 285	219
		weiblich	4 300	1 372	2 928	68	61	7	943	874	69
		insgesamt	7 288	3 541	3 747	126	99	27	2 447	2 159	288
435 018	Hagnau am Bodensee	männlich	58	43	15	—	—	—	29	28	1
		weiblich	89	25	64	1	1	—	12	12	—
		insgesamt	147	68	79	1	1	—	41	40	1
435 020	Heiligenberg	männlich	101	67	34	3	1	2	60	52	8
		weiblich	184	83	101	3	3	—	65	51	14
		insgesamt	285	150	135	6	4	2	125	103	22
435 024	Immenstaad a. Bodensee	männlich	341	288	53	2	1	1	199	185	14
		weiblich	400	147	253	4	2	2	107	96	11
		insgesamt	741	435	306	6	3	3	306	281	25
435 029	Kressbronn a. Bodensee	männlich	203	133	70	2	1	1	76	71	5
		weiblich	481	165	316	7	7	—	98	91	7
		insgesamt	684	298	386	9	8	1	174	162	12
435 030	Langenargen	männlich	323	244	79	4	4	—	164	149	15
		weiblich	498	147	351	8	6	2	85	77	8
		insgesamt	821	391	430	12	10	2	249	226	23
435 034	Markdorf, Stadt	männlich	390	279	111	2	1	1	204	182	22
		weiblich	685	196	489	5	4	1	132	126	6
		insgesamt	1 075	475	600	7	5	2	336	308	28
435 035	Meckenbeuren	männlich	416	293	123	14	11	3	233	194	39
		weiblich	572	223	349	11	11	—	179	164	15
		insgesamt	988	516	472	25	22	3	412	358	54
435 036	Meersburg, Stadt	männlich	299	217	82	12	7	5	153	128	25
		weiblich	536	188	348	11	8	3	116	97	19
		insgesamt	835	405	430	23	15	8	269	225	44
435 042	Neukirch	männlich	47	33	14	1	1	—	24	22	2
		weiblich	80	21	59	1	—	1	13	12	1
		insgesamt	127	54	73	2	1	1	37	34	3
435 045	Oberteuringen	männlich	130	103	27	1	1	—	76	72	4
		weiblich	136	45	91	—	—	—	35	32	3
		insgesamt	266	148	118	1	1	—	111	104	7
435 047	Owingen	männlich	88	71	17	3	2	1	51	46	5
		weiblich	122	38	84	1	—	1	31	25	6
		insgesamt	210	109	101	4	2	2	82	71	11
435 052	Salem	männlich	209	152	57	1	1	—	111	99	12
		weiblich	389	108	281	5	2	3	78	68	10
		insgesamt	598	260	338	6	3	3	189	167	22
435 053	Sipplingen	männlich	69	46	23	2	1	1	34	30	4
		weiblich	139	35	104	3	3	—	20	18	2
		insgesamt	208	81	127	5	4	1	54	48	6
435 054	Stetten	männlich	26	16	10	—	—	—	13	12	1
		weiblich	62	23	39	1	1	—	20	18	2
		insgesamt	88	39	49	1	1	—	33	30	3
435 057	Tett nang, Stadt	männlich	709	487	222	38	11	27	374	296	78
		weiblich	968	378	590	17	12	5	281	256	25
		insgesamt	1 677	865	812	55	23	32	655	552	103
435 059	Überlingen, Stadt	männlich	939	646	293	27	16	11	442	382	60
		weiblich	2 269	743	1 526	66	40	26	529	445	84
		insgesamt	3 208	1 389	1 819	93	56	37	971	827	144
435 066	Uhl d i n g e n - M ü h l h o f e n	männlich	248	169	79	4	3	1	129	113	16
		weiblich	424	130	294	5	5	—	86	77	9
		insgesamt	672	299	373	9	8	1	215	190	25
	Zusammen	männlich	8 051	5 789	2 262	178	101	77	4 101	3 553	548
		weiblich	12 913	4 240	8 673	221	168	53	2 954	2 644	310
		insgesamt	20 964	10 029	10 935	399	269	130	7 055	6 197	858
436	Ravensburg										
436 001	Achberg	männlich	29	20	9	—	—	—	12	12	—
		weiblich	36	10	26	1	—	1	6	5	1
		insgesamt	65	30	35	1	—	1	18	17	1

bis unter . . . Jahren									Schl.-Nr.
40-60			60-65			65 und mehr			
zu- sammen	Erwerbs- tätige	Nicht- erwerbs- tätige	zu- sammen	Erwerbs- tätige	Nicht- erwerbs- tätige	zu- sammen	Erwerbs- tätige	Nicht- erwerbs- tätige	
10	11	12	13	14	15	16	17	18	
921	803	118	96	32	64	409	11	398	435 016
565	392	173	361	28	333	2 363	17	2 346	
1 486	1 195	291	457	60	397	2 772	28	2 744	
18	14	4	—	—	—	11	1	10	435 018
12	11	1	8	1	7	56	—	56	
30	25	5	8	1	7	67	1	66	
18	13	5	3	1	2	17	—	17	435 020
30	23	7	17	3	14	69	3	66	
48	36	12	20	4	16	86	3	83	
106	101	5	3	1	2	31	—	31	435 024
63	42	21	36	4	32	190	3	187	
169	143	26	39	5	34	221	3	218	
69	54	15	14	4	10	42	3	39	435 029
64	46	18	35	12	23	277	9	268	
133	100	33	49	16	33	319	12	307	
96	85	11	13	2	11	46	4	42	435 030
83	57	26	36	4	32	286	3	283	
179	142	37	49	6	43	332	7	325	
108	89	19	10	2	8	66	5	61	435 034
96	54	42	58	6	52	394	6	388	
204	143	61	68	8	60	460	11	449	
98	84	14	12	3	9	59	1	58	435 035
64	42	22	41	2	39	277	4	273	
162	126	36	53	5	48	336	5	331	
87	75	12	12	5	7	35	2	33	435 036
86	65	21	40	9	31	283	9	274	
173	140	33	52	14	38	318	11	307	
13	10	3	1	—	1	8	—	8	435 042
5	4	1	7	3	4	54	2	52	
18	14	4	8	3	5	62	2	60	
36	29	7	4	1	3	13	—	13	435 045
12	12	—	7	—	7	82	1	81	
48	41	7	11	1	10	95	1	94	
25	20	5	1	1	—	8	2	6	435 047
15	11	4	8	2	6	67	—	67	
40	31	9	9	3	6	75	2	73	
53	46	7	7	3	4	37	3	34	435 052
43	29	14	31	3	28	232	6	226	
96	75	21	38	6	32	269	9	260	
18	15	3	5	—	5	10	—	10	435 053
18	11	7	10	2	8	88	1	87	
36	26	10	15	2	13	98	1	97	
6	4	2	2	—	2	5	—	5	435 054
5	4	1	4	—	4	32	—	32	
11	8	3	6	—	6	37	—	37	
207	168	39	22	10	12	68	2	66	435 057
136	94	42	80	11	69	454	5	449	
343	262	81	102	21	81	522	7	515	
274	229	45	34	12	22	162	7	155	435 059
302	207	95	199	22	177	1 173	29	1 144	
576	436	140	233	34	199	1 335	36	1 299	
66	49	17	6	3	3	43	1	42	435 066
52	40	12	42	3	39	239	5	234	
118	89	29	48	6	42	282	6	276	
2 354	2 004	350	259	85	174	1 159	46	1 113	
1 730	1 197	533	1 069	122	947	6 939	109	6 830	
4 084	3 201	883	1 328	207	1 121	8 098	155	7 943	
									436
8	8	—	—	—	—	9	—	9	436 001
3	3	—	4	1	3	22	1	21	
11	11	—	4	1	3	31	1	30	

Noch: 5. Einpersonenhaushalte in den Gemeinden Baden-Württembergs am 25. Mai 1987 nach Alter und Beteiligung am Erwerbsleben

Schl.-Nr.	Gemeinde	Geschlecht	Einpersonenhaushalte			Davon im Alter von ...					
			insgesamt	Erwerbstätige	Nicht-erwerbstätige	unter 20			20-40		
						zusammen	Erwerbstätige	Nicht-erwerbstätige	zusammen	Erwerbstätige	Nicht-erwerbstätige
			1	2	3	4	5	6	7	8	9
436 003	Aichstetten	männlich	55	35	20	—	—	—	26	24	2
		weiblich	92	19	73	3	3	—	11	8	3
		insgesamt	147	54	93	3	3	—	37	32	5
436 004	Aitrach	männlich	63	41	22	2	2	—	21	20	1
		weiblich	110	6	104	2	1	1	6	5	1
		insgesamt	173	47	126	4	3	1	27	25	2
436 005	Altshausen	männlich	116	72	44	3	3	—	47	43	4
		weiblich	242	85	157	4	3	1	61	57	4
		insgesamt	358	157	201	7	6	1	108	100	8
436 006	Amtzell	männlich	48	36	12	—	—	—	21	20	1
		weiblich	116	43	73	—	—	—	31	30	1
		insgesamt	164	79	85	—	—	—	52	50	2
436 094	Argenbühl	männlich	106	72	34	1	1	—	45	39	6
		weiblich	192	57	135	2	1	1	36	36	—
		insgesamt	298	129	169	3	2	1	81	75	6
436 008	Aulendorf, Stadt	männlich	230	150	80	7	7	—	103	90	13
		weiblich	526	155	371	8	8	—	88	85	3
		insgesamt	756	305	451	15	15	—	191	175	16
436 009	Bad Waldsee, Stadt	männlich	508	357	151	8	7	1	236	215	21
		weiblich	1 148	393	755	17	15	2	260	246	14
		insgesamt	1 656	750	906	25	22	3	496	461	35
436 010	Bad Wurzach, Stadt	männlich	373	273	100	2	2	—	127	117	10
		weiblich	592	173	419	10	10	—	97	92	5
		insgesamt	965	446	519	12	12	—	224	209	15
436 011	Baienfurt	männlich	285	176	109	1	—	1	159	112	47
		weiblich	437	166	271	7	7	—	127	112	15
		insgesamt	722	342	380	8	7	1	286	224	62
436 012	Baindt	männlich	116	85	31	1	1	—	78	66	12
		weiblich	168	80	88	—	—	—	62	59	3
		insgesamt	284	165	119	1	1	—	140	125	15
436 013	Berg	männlich	114	94	20	2	2	—	70	64	6
		weiblich	176	95	81	1	1	—	84	77	7
		insgesamt	290	189	101	3	3	—	154	141	13
436 014	Bergatreute	männlich	49	35	14	—	—	—	27	25	2
		weiblich	101	25	76	—	—	—	18	16	2
		insgesamt	150	60	90	—	—	—	45	41	4
436 018	Bodnegg	männlich	55	42	13	1	—	1	25	22	3
		weiblich	96	42	54	1	1	—	22	22	—
		insgesamt	151	84	67	2	1	1	47	44	3
436 019	Boms	männlich	7	5	2	—	—	—	2	2	—
		weiblich	12	—	12	—	—	—	—	—	—
		insgesamt	19	5	14	—	—	—	2	2	—
436 024	Ebenweiler	männlich	18	9	9	—	—	—	6	5	1
		weiblich	30	4	26	—	—	—	2	2	—
		insgesamt	48	13	35	—	—	—	8	7	1
436 093	Ebersbach-Musbach	männlich	27	15	12	—	—	—	11	9	2
		weiblich	46	5	41	—	—	—	5	4	1
		insgesamt	73	20	53	—	—	—	16	13	3
436 027	Eichstegen	männlich	4	3	1	—	—	—	2	2	—
		weiblich	15	2	13	—	—	—	1	1	—
		insgesamt	19	5	14	—	—	—	3	3	—
436 032	Fleischwangen	männlich	11	10	1	—	—	—	5	5	—
		weiblich	15	3	12	—	—	—	3	2	1
		insgesamt	26	13	13	—	—	—	8	7	1
436 096	Fronreute	männlich	87	67	20	—	—	—	53	46	7
		weiblich	138	49	89	1	—	1	38	32	6
		insgesamt	225	116	109	1	—	1	91	78	13
436 039	Grünkraut	männlich	67	50	17	1	1	—	35	34	1
		weiblich	94	37	57	2	2	—	22	18	4
		insgesamt	161	87	74	3	3	—	57	52	5
436 040	Guggenhausen	männlich	2	—	—	—	—	—	—	—	—
		weiblich	4	—	—	—	—	—	—	—	—
		insgesamt	6	1	5	—	—	—	—	—	—

bis unter . . . Jahren									Schl.-Nr.
40-60			60-65			65 und mehr			
zu- sammen	Erwerbs- tätige	Nicht- erwerbs- tätige	zu- sammen	Erwerbs- tätige	Nicht- erwerbs- tätige	zu- sammen	Erwerbs- tätige	Nicht- erwerbs- tätige	
10	11	12	13	14	15	16	17	18	
17	10	7	4	1	3	8	-	8	436 003
10	4	6	10	1	9	58	3	55	
27	14	13	14	2	12	66	3	63	
24	19	5	1	-	1	15	-	15	436 004
6	-	6	9	-	9	87	-	87	
30	19	11	10	-	10	102	-	102	
28	24	4	7	1	6	31	1	30	436 005
24	15	9	25	7	18	128	3	125	
52	39	13	32	8	24	159	4	155	
20	16	4	2	-	2	5	-	5	436 006
14	11	3	12	1	11	59	1	58	
34	27	7	14	1	13	64	1	63	
36	29	7	3	2	1	21	1	20	436 094
15	11	4	20	6	14	119	3	116	
51	40	11	23	8	15	140	4	136	
64	49	15	12	3	9	44	1	43	436 008
63	48	15	50	9	41	317	5	312	
127	97	30	62	12	50	361	6	355	
161	127	34	15	6	9	88	2	86	436 009
138	101	37	95	15	80	638	16	622	
299	228	71	110	21	89	726	18	708	
166	145	21	15	5	10	63	4	59	436 010
75	60	15	41	1	40	369	10	359	
241	205	36	56	6	50	432	14	418	
77	61	16	6	1	5	42	2	40	436 011
59	41	18	34	3	31	210	3	207	
136	102	34	40	4	36	252	5	247	
24	18	6	-	-	-	13	-	13	436 012
26	20	6	12	1	11	68	-	68	
50	38	12	12	1	11	81	-	81	
30	27	3	4	1	3	8	-	8	436 013
24	17	7	8	-	8	59	-	59	
54	44	10	12	1	11	67	-	67	
14	10	4	1	-	1	7	-	7	436 014
12	9	3	8	-	8	63	-	63	
26	19	7	9	-	9	70	-	70	
22	20	2	2	-	2	5	-	5	436 018
20	18	2	9	-	9	44	1	43	
42	38	4	11	-	11	49	1	48	
3	3	-	-	-	-	2	-	2	436 019
-	-	-	-	-	-	12	-	12	
3	3	-	-	-	-	14	-	14	
5	2	3	2	2	-	5	-	5	436 024
3	2	1	4	-	4	21	-	21	
8	4	4	6	2	4	26	-	26	
7	6	1	1	-	1	8	-	8	436 093
3	-	3	1	-	1	37	1	36	
10	6	4	2	-	2	45	1	44	
1	1	-	-	-	-	1	-	1	436 027
1	1	-	2	-	2	11	-	11	
2	2	-	2	-	2	12	-	12	
4	4	-	1	1	-	1	-	1	436 032
2	1	1	1	-	1	9	-	9	
6	5	1	2	1	1	10	-	10	
22	20	2	-	-	-	12	1	11	436 096
17	15	2	8	1	7	74	1	73	
39	35	4	8	1	7	86	2	84	
23	15	8	2	-	2	6	-	6	436 039
16	14	2	7	3	4	47	-	47	
39	29	10	9	3	6	53	-	53	
-	-	-	-	-	-	-	-	-	436 040
-	-	-	-	-	-	-	-	-	
2	1	1	-	-	-	4	-	4	

Noch: 5. Einpersonenhaushalte in den Gemeinden Baden-Württembergs am 25. Mai 1987 nach Alter und Beteiligung am Erwerbsleben

Schl.-Nr.	Gemeinde	Geschlecht	Einpersonenhaushalte			Davon im Alter von . . .					
			insgesamt	Erwerbstätige	Nicht-erwerbstätige	unter 20			20-40		
						zusammen	Erwerbstätige	Nicht-erwerbstätige	zusammen	Erwerbstätige	Nicht-erwerbstätige
			1	2	3	4	5	6	7	8	9
436 095	Horgenzell	männlich	75	55	20	2	2	—	37	33	4
		weiblich	139	63	76	9	9	—	46	44	2
		insgesamt	214	118	96	11	11	—	83	77	6
436 047	Hoßkirch	männlich	15	8	7	—	—	—	3	3	—
		weiblich	19	5	14	—	—	—	2	2	—
		insgesamt	34	13	21	—	—	—	5	5	—
436 049	Isny im Allgäu, Stadt	männlich	739	319	420	92	10	82	438	200	238
		weiblich	1 626	447	1 179	172	29	143	671	264	407
		insgesamt	2 365	766	1 599	264	39	225	1 109	464	645
436 052	Kißlegg	männlich	206	143	63	—	—	—	87	78	9
		weiblich	365	94	271	5	4	1	64	60	4
		insgesamt	571	237	334	5	4	1	151	138	13
436 053	Königseggwald	männlich	15	7	8	—	—	—	4	3	1
		weiblich	19	2	17	—	—	—	1	1	—
		insgesamt	34	9	25	—	—	—	5	4	1
436 055	Leutkirch im Allgäu, St.	männlich	745	493	252	33	14	19	335	293	42
		weiblich	1 351	408	943	30	7	23	303	260	43
		insgesamt	2 096	901	1 195	63	21	42	638	553	85
436 064	Ravensburg, Stadt	männlich	2 195	1 525	670	55	31	24	1 112	928	184
		weiblich	4 179	1 613	2 566	96	66	30	1 156	976	180
		insgesamt	6 374	3 138	3 236	151	97	54	2 268	1 904	364
436 067	Riedhausen	männlich	6	4	2	—	—	—	3	3	—
		weiblich	9	2	7	—	—	—	1	1	—
		insgesamt	15	6	9	—	—	—	4	4	—
436 069	Schlier	männlich	80	62	18	—	—	—	37	34	3
		weiblich	118	48	70	—	—	—	43	39	4
		insgesamt	198	110	88	—	—	—	80	73	7
436 077	Unterwaldhausen	männlich	3	—	—	—	—	—	—	—	—
		weiblich	8	—	—	—	—	—	—	—	—
		insgesamt	11	3	8	—	—	—	4	2	2
436 078	Vogt	männlich	110	86	24	3	3	—	45	44	1
		weiblich	165	52	113	3	3	—	30	30	—
		insgesamt	275	138	137	6	6	—	75	74	1
436 079	Waldburg	männlich	50	37	13	1	1	—	13	13	—
		weiblich	70	21	49	1	1	—	19	15	4
		insgesamt	120	58	62	2	2	—	32	28	4
436 081	Wangen im Allgäu, St.	männlich	864	606	258	31	14	17	402	365	37
		weiblich	1 733	574	1 159	42	28	14	396	364	32
		insgesamt	2 597	1 180	1 417	73	42	31	798	729	69
436 082	Weingarten, Stadt	männlich	1 557	877	680	40	18	22	929	561	368
		weiblich	2 207	750	1 457	61	21	40	780	490	290
		insgesamt	3 764	1 627	2 137	101	39	62	1 709	1 051	658
436 083	Wilhelmsdorf	männlich	237	76	161	74	6	68	120	52	68
		weiblich	354	143	211	53	8	45	139	85	54
		insgesamt	591	219	372	127	14	113	259	137	122
436 085	Wolfegg	männlich	76	41	35	3	3	—	29	26	3
		weiblich	151	40	111	4	2	2	23	22	1
		insgesamt	227	81	146	7	5	2	52	48	4
436 087	Wolpertswende	männlich	84	54	30	—	—	—	40	33	7
		weiblich	131	29	102	2	1	1	23	20	3
		insgesamt	215	83	132	2	1	1	63	53	10
	Zusammen	männlich	9 427	6 044	3 383	363	128	235	4 747	3 643	1 104
		weiblich	17 030	5 740	11 290	537	231	306	4 679	3 582	1 097
		insgesamt	26 457	11 784	14 673	900	359	541	9 426	7 225	2 201
437	Sigmaringen										
437 005	Beuron	männlich	20	16	4	—	—	—	8	8	—
		weiblich	80	13	67	—	—	—	4	4	—
		insgesamt	100	29	71	—	—	—	12	12	—
437 008	Bingen	männlich	79	45	34	1	1	—	53	34	19
		weiblich	164	30	134	2	2	—	53	15	38
		insgesamt	243	75	168	3	3	—	106	49	57

bis unter . . . Jahren									Schl.-Nr.
40-60			60-65			65 und mehr			
zu- sammen	Erwerbs- tätige	Nicht- erwerbs- tätige	zu- sammen	Erwerbs- tätige	Nicht- erwerbs- tätige	zu- sammen	Erwerbs- tätige	Nicht- erwerbs- tätige	
10	11	12	13	14	15	16	17	18	
24	18	6	2	1	1	10	1	9	436 095
10	7	3	8	-	8	66	3	63	
34	25	9	10	1	9	76	4	72	
10	5	5	-	-	-	2	-	2	436 047
3	1	2	3	-	3	11	2	9	
13	6	7	3	-	3	13	2	11	
122	99	23	13	5	8	74	5	69	436 049
167	126	41	87	17	70	529	11	518	
289	225	64	100	22	78	603	16	587	
65	60	5	6	3	3	48	2	46	436 052
30	18	12	30	7	23	236	5	231	
95	78	17	36	10	26	284	7	277	
5	3	2	-	-	-	6	1	5	436 053
-	-	-	-	-	-	18	1	17	
5	3	2	-	-	-	24	2	22	
208	164	44	30	16	14	139	6	133	436 055
154	115	39	128	19	109	736	7	729	
362	279	83	158	35	123	875	13	862	
646	534	112	76	19	57	306	13	293	436 064
616	462	154	336	54	282	1 975	55	1 920	
1 262	996	266	412	73	339	2 281	68	2 213	
-	-	-	1	1	-	2	-	2	436 067
-	-	-	-	-	-	8	1	7	
-	-	-	1	1	-	10	1	9	
28	25	3	4	2	2	11	1	10	436 069
14	9	5	9	-	9	52	-	52	
42	34	8	13	2	11	63	1	62	
-	-	-	-	-	-	-	-	-	436 077
-	-	-	-	-	-	-	-	-	
1	1	-	1	-	1	5	-	5	
44	37	7	4	1	3	14	1	13	436 078
23	17	6	13	1	12	96	1	95	
67	54	13	17	2	15	110	2	108	
24	21	3	-	-	-	12	2	10	436 079
6	5	1	8	-	8	36	-	36	
30	26	4	8	-	8	48	2	46	
247	212	35	26	10	16	158	5	153	436 081
213	150	63	148	19	129	934	13	921	
460	362	98	174	29	145	1 092	18	1 074	
360	282	78	49	16	33	179	-	179	436 082
289	211	78	145	27	118	932	1	931	
649	493	156	194	43	151	1 111	1	1 110	
21	16	5	7	2	5	15	-	15	436 083
48	45	3	13	3	10	101	2	99	
69	61	8	20	5	15	116	2	114	
21	12	9	2	-	2	21	-	21	436 085
15	10	5	15	4	11	94	2	92	
36	22	14	17	4	13	115	2	113	
24	19	5	2	1	1	18	1	17	436 087
13	5	8	7	1	6	86	2	84	
37	24	13	9	2	7	104	3	101	
2 608	2 123	485	300	100	200	1 409	50	1 359	
2 132	1 572	560	1 311	201	1 110	8 371	154	8 217	
4 740	3 695	1 045	1 611	301	1 310	9 780	204	9 576	
									437
8	8	-	-	-	-	4	-	4	437 005
10	6	4	13	3	10	53	-	53	
18	14	4	13	3	10	57	-	57	
11	9	2	3	-	3	11	1	10	437 008
13	10	3	13	2	11	83	1	82	
24	19	5	16	2	14	94	2	92	

Noch: 5. Einpersonenhaushalte in den Gemeinden Baden-Württembergs am 25. Mai 1987 nach Alter und Beteiligung am Erwerbsleben

Schl.-Nr.	Gemeinde	Geschlecht	Einpersonenhaushalte			Davon im Alter von ...					
			insgesamt	Erwerbstätige	Nicht-erwerbstätige	unter 20			20-40		
						zusammen	Erwerbstätige	Nicht-erwerbstätige	zusammen	Erwerbstätige	Nicht-erwerbstätige
			1	2	3	4	5	6	7	8	9
437 031	Gammertingen, Stadt	männlich	203	138	65	4	2	2	110	100	10
		weiblich	366	160	206	8	8	—	120	113	7
		insgesamt	569	298	271	12	10	2	230	213	17
437 044	Herbertingen	männlich	95	51	44	—	—	—	40	33	7
		weiblich	189	30	159	1	1	—	16	14	2
		insgesamt	284	81	203	1	1	—	56	47	9
437 124	Herdwangen-Schönach	männlich	61	42	19	3	1	2	29	26	3
		weiblich	84	24	60	2	2	—	12	10	2
		insgesamt	145	66	79	5	3	2	41	36	5
437 047	Hettingen, Stadt	männlich	29	18	11	—	—	—	14	10	4
		weiblich	89	21	68	1	1	—	11	11	—
		insgesamt	118	39	79	1	1	—	25	21	4
437 053	Hohentengen	männlich	78	52	26	—	—	—	25	23	2
		weiblich	145	15	130	1	—	1	7	5	2
		insgesamt	223	67	156	1	—	1	32	28	4
437 056	Illmensee	männlich	46	31	15	—	—	—	28	20	8
		weiblich	55	22	33	—	—	—	20	15	5
		insgesamt	101	53	48	—	—	—	48	35	13
437 059	Inzigkofen	männlich	65	44	21	—	—	—	34	26	8
		weiblich	122	22	100	—	—	—	16	8	8
		insgesamt	187	66	121	—	—	—	50	34	16
437 065	Krauchenwies	männlich	99	71	28	1	1	—	40	37	3
		weiblich	201	42	159	—	—	—	27	26	1
		insgesamt	300	113	187	1	1	—	67	63	4
437 072	Leibertingen	männlich	27	16	11	—	—	—	7	6	1
		weiblich	59	7	52	—	—	—	1	1	—
		insgesamt	86	23	63	—	—	—	8	7	1
437 076	Mengen, Stadt	männlich	264	170	94	2	1	1	117	109	8
		weiblich	521	130	391	7	5	2	80	75	5
		insgesamt	785	300	485	9	6	3	197	184	13
437 078	Meßkirch, Stadt	männlich	183	117	66	2	2	—	81	70	11
		weiblich	395	92	303	4	2	2	44	41	3
		insgesamt	578	209	369	6	4	2	125	111	14
437 082	Neufra	männlich	47	30	17	1	1	—	17	15	2
		weiblich	105	23	82	—	—	—	16	15	1
		insgesamt	152	53	99	1	1	—	33	30	3
437 086	Ostrach	männlich	129	92	37	3	2	1	47	43	4
		weiblich	234	55	179	—	—	—	27	26	1
		insgesamt	363	147	216	3	2	1	74	69	5
437 088	Pfullendorf, Stadt	männlich	398	297	101	4	4	—	195	173	22
		weiblich	518	181	337	8	8	—	125	116	9
		insgesamt	916	478	438	12	12	—	320	289	31
437 123	Sauldorf	männlich	28	18	10	1	1	—	9	9	—
		weiblich	66	14	52	—	—	—	10	9	1
		insgesamt	94	32	62	1	1	—	19	18	1
437 100	Saulgau, Stadt	männlich	493	335	158	32	10	22	187	168	19
		weiblich	934	209	725	25	4	21	139	125	14
		insgesamt	1 427	544	883	57	14	43	326	293	33
437 101	Scheer, Stadt	männlich	59	36	23	1	1	—	27	22	5
		weiblich	117	15	102	1	1	—	13	7	6
		insgesamt	176	51	125	2	2	—	40	29	11
437 102	Schwenningen	männlich	31	20	11	—	—	—	9	9	—
		weiblich	69	14	55	1	1	—	7	7	—
		insgesamt	100	34	66	1	1	—	16	16	—
437 104	Sigmaringen, Stadt	männlich	1 047	854	193	97	89	8	685	616	69
		weiblich	1 564	591	973	55	29	26	609	441	168
		insgesamt	2 611	1 445	1 166	152	118	34	1 294	1 057	237
437 105	Sigmaringendorf	männlich	105	81	24	2	2	—	44	41	3
		weiblich	200	40	160	1	—	1	39	19	20
		insgesamt	305	121	184	3	2	1	83	60	23
437 107	Stetten am kalten Markt	männlich	145	108	37	2	2	—	88	83	5
		weiblich	220	46	174	3	3	—	30	28	2
		insgesamt	365	154	211	5	5	—	118	111	7

bis unter . . . Jahren									Schl.-Nr.
40-60			60-65			65 und mehr			
zu- sammen	Erwerbs- tätige	Nicht- erwerbs- tätige	zu- sammen	Erwerbs- tätige	Nicht- erwerbs- tätige	zu- sammen	Erwerbs- tätige	Nicht- erwerbs- tätige	
10	11	12	13	14	15	16	17	18	
47	33	14	7	2	5	35	1	34	437 031
44	33	11	28	3	25	166	3	163	
91	66	25	35	5	30	201	4	197	
27	17	10	3	1	2	25	-	25	437 044
19	12	7	15	2	13	138	1	137	
46	29	17	18	3	15	163	1	162	
15	13	2	4	1	3	10	1	9	437 124
10	7	3	4	1	3	56	4	52	
25	20	5	8	2	6	66	5	61	
9	8	1	-	-	-	6	-	6	437 047
9	7	2	11	2	9	57	-	57	
18	15	3	11	2	9	63	-	63	
31	26	5	4	2	2	18	1	17	437 053
16	9	7	15	1	14	106	-	106	
47	35	12	19	3	16	124	1	123	
11	11	-	2	-	2	5	-	5	437 056
7	7	-	4	-	4	24	-	24	
18	18	-	6	-	6	29	-	29	
20	18	2	1	-	1	10	-	10	437 059
13	11	2	14	2	12	79	1	78	
33	29	4	15	2	13	89	1	88	
37	33	4	2	-	2	19	-	19	437 065
15	11	4	17	2	15	142	3	139	
52	44	8	19	2	17	161	3	158	
12	10	2	-	-	-	8	-	8	437 072
5	3	2	4	1	3	49	2	47	
17	13	4	4	1	3	57	2	55	
72	55	17	15	4	11	58	1	57	437 076
61	37	24	45	9	36	328	4	324	
133	92	41	60	13	47	386	5	381	
55	41	14	7	3	4	38	1	37	437 078
58	40	18	34	6	28	255	3	252	
113	81	32	41	9	32	293	4	289	
17	13	4	-	-	-	12	1	11	437 082
13	8	5	12	-	12	64	-	64	
30	21	9	12	-	12	76	1	75	
55	43	12	6	2	4	18	2	16	437 086
29	20	9	24	4	20	154	5	149	
84	63	21	30	6	24	172	7	165	
127	112	15	11	3	8	61	5	56	437 088
59	45	14	51	8	43	275	4	271	
186	157	29	62	11	51	336	9	327	
9	7	2	-	-	-	9	1	8	437 123
2	1	1	3	-	3	51	4	47	
11	8	3	3	-	3	60	5	55	
180	149	31	15	5	10	79	3	76	437 100
100	68	32	94	8	86	576	4	572	
280	217	63	109	13	96	655	7	648	
14	12	2	3	1	2	14	-	14	437 101
8	5	3	12	1	11	83	1	82	
22	17	5	15	2	13	97	1	96	
12	8	4	2	1	1	8	2	6	437 102
8	5	3	9	-	9	44	1	43	
20	13	7	11	1	10	52	3	49	
166	140	26	16	7	9	83	2	81	437 104
148	103	45	107	13	94	645	5	640	
314	243	71	123	20	103	728	7	721	
40	37	3	2	-	2	17	1	16	437 105
25	17	8	18	2	16	117	2	115	
65	54	11	20	2	18	134	3	131	
26	21	5	5	2	3	24	-	24	437 107
24	12	12	18	1	17	145	2	143	
50	33	17	23	3	20	169	2	167	

Noch: 5. Einpersonenhaushalte in den Gemeinden Baden-Württembergs am 25. Mai 1987 nach Alter und Beteiligung am Erwerbsleben

Schl.-Nr.	Gemeinde	Geschlecht	Einpersonenhaushalte			Davon im Alter von . . .					
						unter 20			20-40		
			insgesamt	Erwerbstätige	Nicht-erwerbstätige	zusammen	Erwerbstätige	Nicht-erwerbstätige	zusammen	Erwerbstätige	Nicht-erwerbstätige
			1	2	3	4	5	6	7	8	9
437 114	Veringenstadt, Stadt	männlich	46	26	20	—	—	—	13	11	2
		weiblich	92	17	75	—	—	—	10	10	—
		insgesamt	138	43	95	—	—	—	23	21	2
437 118	Wald	männlich	42	25	17	1	1	—	13	11	2
		weiblich	87	30	57	—	—	—	14	13	1
		insgesamt	129	55	74	1	1	—	27	24	3
	Zusammen	männlich	3 819	2 733	1 086	157	121	36	1 920	1 703	217
		weiblich	6 676	1 843	4 833	120	67	53	1 450	1 154	296
		insgesamt	10 495	4 576	5 919	277	188	89	3 370	2 857	513
	Region										
	Bodensee-Oberschwaben	männlich	21 297	14 566	6 731	698	350	348	10 768	8 899	1 869
		weiblich	36 619	11 823	24 796	878	466	412	9 083	7 380	1 703
		insgesamt	57 916	26 389	31 527	1 576	816	760	19 851	16 279	3 572
	Regierungsbezirk										
	Tübingen	männlich	68 931	42 631	26 300	1 522	799	723	39 006	26 672	12 334
		weiblich	116 425	35 758	80 667	2 277	1 321	956	31 804	22 404	9 400
		insgesamt	185 356	78 389	106 967	3 799	2 120	1 679	70 810	49 076	21 734
Land Baden-Württemberg											
	Insgesamt	männlich	487 230	315 456	171 774	8 846	5 296	3 550	263 585	191 490	72 095
		weiblich	785 443	248 095	537 348	13 233	8 727	4 506	199 397	151 389	48 008
		insgesamt	1 272 673	563 551	709 122	22 079	14 023	8 056	462 982	342 879	120 103

bis unter . . . Jahren									Schl.-Nr.
40-60			60-65			65 und mehr			
zu- sammen	Erwerbs- tätige	Nicht- erwerbs- tätige	zu- sammen	Erwerbs- tätige	Nicht- erwerbs- tätige	zu- sammen	Erwerbs- tätige	Nicht- erwerbs- tätige	
10	11	12	13	14	15	16	17	18	
18	15	3	5	-	5	10	-	10	437 114
7	7	-	9	-	9	66	-	66	
25	22	3	14	-	14	76	-	76	
13	12	1	4	1	3	11	-	11	437 118
14	11	3	7	2	5	52	4	48	
27	23	4	11	3	8	63	4	59	
1 032	851	181	117	35	82	593	23	570	
717	495	222	581	73	508	3 808	54	3 754	
1 749	1 346	403	698	108	590	4 401	77	4 324	
5 994	4 978	1 016	676	220	456	3 161	119	3 042	
4 579	3 264	1 315	2 961	398	2 565	19 118	317	18 801	
10 573	8 242	2 331	3 637	616	3 021	22 279	436	21 843	
17 322	14 157	3 165	1 945	682	1 263	9 136	321	8 815	
13 841	10 168	3 673	9 062	1 087	7 975	59 441	778	58 663	
31 163	24 325	6 838	11 007	1 769	9 238	68 577	1 099	67 478	
Land Baden-Württemberg									
135 136	111 100	24 036	15 366	5 596	9 770	64 297	1 974	62 323	
104 257	75 832	28 425	63 412	7 558	55 854	405 144	4 589	400 555	
239 393	186 932	52 461	78 778	13 154	65 624	469 441	6 563	462 878	

6. Verheiratete Paare in Privathaushalten in den Gemeinden Baden-Württembergs am 25. Mai 1987 nach Beteiligung der Partner am Erwerbsleben

Schl.-Nr.	Gemeinde	Verheiratete Paare in Privathaushalten	Davon		
			beide Partner erwerbstätig	ein Partner erwerbstätig	kein Partner erwerbstätig
		1	2	3	4

Regierungsbezirk Stuttgart

Region Mittlerer Neckar

111 000	Stadtkreis Stuttgart, L.-Hauptstadt	114 765	45 476	42 354	26 935
	Landkreise				
115	Böblingen				
115 001	Aidlingen	1 885	747	867	271
115 002	Altdorf	701	270	342	89
115 003	Böblingen, Stadt	10 022	4 000	4 023	1 999
115 004	Bondorf	827	348	361	118
115 010	Deckenpfronn	503	186	240	77
115 013	Ehningen	1 679	661	765	253
115 015	Gärtringen	2 516	1 038	1 117	361
115 016	Gäufelden	1 524	565	743	216
115 054	Grafenau	1 271	503	547	221
115 021	Herrenberg, Stadt	6 163	2 243	2 895	1 025
115 022	Hildrizhausen	695	275	335	85
115 024	Holzgerlingen	2 234	890	987	357
115 053	Jettingen	1 299	559	562	178
115 028	Leonberg, Stadt	9 602	4 080	3 756	1 766
115 029	Magstadt	1 878	792	757	329
115 034	Mötzingen	615	229	274	112
115 037	Nufringen	1 032	396	479	157
115 041	Renningen, Stadt	3 327	1 371	1 439	517
115 042	Rutesheim	2 146	953	866	327
115 044	Schönaich	2 259	894	998	367
115 045	Sindelfingen, Stadt	13 521	5 493	5 538	2 490
115 046	Steinenbronn	1 163	456	512	195
115 048	Waldenbuch, Stadt	1 788	771	770	247
115 050	Weil der Stadt, Stadt	3 946	1 574	1 732	640
115 051	Weil im Schönbuch	2 108	867	930	311
115 052	Weissach	1 511	613	688	210
	Zusammen	76 215	30 774	32 523	12 918
116	Esslingen				
116 081	Aichtal, Stadt	2 080	860	894	326
116 076	Aichwald	1 925	794	854	277
116 004	Altbach	1 420	542	599	279
116 005	Altdorf	212	82	97	33
116 006	Altenriet	352	177	125	50
116 007	Baltmannsweiler	1 299	528	571	200
116 008	Bempflingen	765	348	295	122
116 011	Beuren	811	361	304	146
116 012	Bissingen an der Teck	813	337	342	134
116 014	Deizisau	1 536	645	636	255
116 015	Denkendorf	2 328	982	984	362
116 016	Dettingen unter Teck	1 248	533	497	218
116 018	Erkenbrechtsweiler	468	198	185	85
116 019	Esslingen am Neckar, St.	20 356	7 778	7 982	4 596
116 077	Filderstadt, Stadt	8 516	3 645	3 686	1 185
116 020	Frickenhäuser	2 126	929	840	357
116 022	Großbottlingen	875	383	357	135
116 027	Hochdorf	1 072	436	465	171
116 029	Holzmaden	411	158	175	78
116 033	Kirchheim u. Teck, Stadt	8 130	3 313	3 190	1 627
116 035	Köngen	1 983	793	871	319
116 036	Kohlberg	547	225	209	113
116 078	Leinfeld.-Echterding., St.	7 999	3 372	3 258	1 369
116 079	Lenningen	1 987	827	776	384
116 037	Lichtenwald	623	249	291	83
116 041	Neckartailfingen	804	343	347	114
116 042	Neckartenzlingen	1 355	656	512	187

Noch: 6. Verheiratete Paare in Privathaushalten in den Gemeinden Baden-Württembergs am 25. Mai 1987 nach Beteiligung der Partner am Erwerbsleben

Schl.-Nr.	Gemeinde	Verheiratete Paare in Privathaushalten	Davon		
			beide Partner erwerbstätig	ein Partner erwerbstätig	kein Partner erwerbstätig
		1	2	3	4
116 043	Neidlingen	399	192	136	71
116 046	Neuffen, Stadt	1 283	523	516	244
116 047	Neuhausen a.d.Fildern	2 551	1 020	1 151	380
116 048	Notzingen	798	322	360	116
116 049	Nürtingen, Stadt	8 479	3 447	3 367	1 665
116 050	Oberboihingen	1 096	407	518	171
116 053	Ohmden	395	173	167	55
116 080	Ostfildern, Stadt	6 759	2 731	2 793	1 235
116 054	Owen, Stadt	729	303	293	133
116 056	Plochingen, Stadt	2 909	1 141	1 150	618
116 058	Reichenbach a. d. Fils	1 782	720	689	373
116 063	Schlaithdorf	360	120	165	75
116 068	Unterensingen	950	383	435	132
116 070	Weilheim a.d.Teck, St.	2 034	859	807	368
116 071	Wendlingen a. Neckar, St.	3 539	1 405	1 553	581
116 072	Wernau (Neckar), Stadt	2 914	1 188	1 165	561
116 073	Wolfschlügen	1 303	533	556	214
	Zusammen	110 321	44 961	45 163	20 197
117	Göppingen				
117 001	Adelberg	451	200	171	80
117 002	Aichelberg	211	76	84	51
117 003	Albershausen	962	405	394	163
117 006	Bad Ditzgenbach	740	286	288	166
117 007	Bad Überkingen	909	381	358	170
117 009	Birenbach	415	181	158	76
117 010	Böhenkirch	1 133	471	436	226
117 011	Börtlingen	425	185	167	73
117 012	Boll	874	385	315	174
117 014	Deggingen	1 352	588	513	251
117 015	Donzdorf, Stadt	2 667	1 080	1 086	501
117 016	Drackenstein	76	36	27	13
117 017	Dürnau	379	177	128	74
117 018	Ebersbach a.d.Fils, St.	3 588	1 420	1 494	674
117 019	Eislingen/Fils, Stadt	4 189	1 636	1 618	935
117 020	Eschenbach	436	205	157	74
117 023	Gammelshausen	366	151	157	58
117 024	Geislingen a.d.St., St.	6 170	2 193	2 349	1 628
117 025	Gingen an der Fils	1 043	438	384	221
117 026	Göppingen, Stadt	12 364	4 733	4 476	3 155
117 028	Gruibingen	444	204	165	75
117 029	Hattenhofen	709	315	275	119
117 030	Heiningen	1 227	566	463	198
117 031	Hohenstadt	127	50	52	25
117 033	Kuchen	1 395	561	544	290
117 061	Lauterstein, Stadt	653	262	247	144
117 035	Mühlhausen im Täle	234	98	89	47
117 037	Ottenbach	511	200	212	99
117 038	Rechberghausen	1 307	527	501	279
117 042	Salach	1 666	688	608	370
117 043	Schlat	416	163	167	86
117 044	Schlierbach	883	363	395	125
117 049	Süßen	2 165	963	830	372
117 051	Uhingen	3 028	1 158	1 258	612
117 053	Wäschenbeuren	687	280	279	128
117 055	Wangen	811	323	349	139
117 058	Wiesensteig, Stadt	581	259	222	100
117 060	Zell unter Aichelberg	591	281	228	82
	Zusammen	56 185	22 488	21 644	12 053
118	Ludwigsburg				
118 001	Affalterbach	1 111	449	491	171
118 003	Asperg, Stadt	2 787	1 064	1 153	570
118 006	Benningen am Neckar	1 225	515	509	201
118 007	Besigheim, Stadt	2 260	919	915	426
118 079	Bietighm.-Bissingen, St.	8 982	3 822	3 464	1 696
118 010	Bönnigheim, Stadt	1 441	588	601	252

Noch: **6. Verheiratete Paare in Privathaushalten in den Gemeinden Baden-Württembergs am 25. Mai 1987 nach Beteiligung der Partner am Erwerbsleben**

Schl.-Nr.	Gemeinde	Verheiratete Paare in Privathaushalten	Davon		
			beide Partner erwerbstätig	ein Partner erwerbstätig	kein Partner erwerbstätig
		1	2	3	4
118 011	Ditzingen, Stadt	5 289	2 297	2 197	795
118 012	Eberdingen	1 349	528	640	181
118 014	Erdmannhausen	1 051	388	480	183
118 015	Erligheim	477	198	230	49
118 078	Freiberg am Neckar, St.	3 320	1 379	1 386	555
118 016	Freudental	512	203	214	95
118 018	Gemrigheim	856	352	353	151
118 019	Gerlingen, Stadt	4 374	1 782	1 728	864
118 021	Großbottwar, Stadt	1 698	683	736	279
118 027	Hemmingen	1 726	746	748	232
118 028	Hessigheim	432	174	199	59
118 077	Ingersheim	1 294	529	548	217
118 040	Kirchheim am Neckar	1 026	429	419	178
118 080	Korntal-Münchingen, St.	3 823	1 545	1 612	666
118 046	Kornwestheim, Stadt	6 802	2 642	2 676	1 484
118 047	Löchgau	1 151	476	485	190
118 048	Ludwigsburg, Stadt	17 841	6 788	7 143	3 910
118 049	Marbach am Neckar, St.	3 015	1 128	1 270	617
118 050	Markgröningen, Stadt	3 026	1 340	1 210	476
118 051	Möglingen	2 448	1 016	1 018	414
118 053	Mundelsheim	707	278	321	108
118 054	Murr	1 117	491	461	165
118 059	Oberriexingen, Stadt	600	254	261	85
118 060	Oberstenfeld	1 837	696	866	275
118 063	Pleidelsheim	1 056	483	425	148
118 081	Remseck am Neckar	4 074	1 658	1 775	641
118 076	Sachsenheim, Stadt	3 634	1 446	1 516	672
118 067	Schwieberdingen	2 306	978	1 007	321
118 068	Sersheim	1 020	418	442	160
118 070	Steinheim a.d. Murr, St.	2 365	984	1 022	359
118 071	Tamm	2 720	1 241	1 137	342
118 073	Vaihingen a.d. Enz, St.	5 542	2 205	2 360	977
118 074	Walheim	665	251	297	117
	Zusammen	106 959	43 363	44 315	19 281
119	Rems-Murr-Kreis				
119 001	Alfdorf	1 378	568	556	254
119 003	Allmersbach im Tal	1 051	428	480	143
119 004	Althütte	869	328	359	182
119 087	Aspach	1 632	630	687	315
119 006	Auenwald	1 374	542	604	228
119 008	Backnang, Stadt	7 181	2 680	2 927	1 574
119 089	Berglen	1 262	479	585	198
119 018	Burgstetten	744	299	329	116
119 020	Fellbach, Stadt	9 339	3 792	3 610	1 937
119 024	Großlärach	481	164	201	116
119 037	Kaisersbach	489	161	220	108
119 093	Kernen im Remstal	3 105	1 195	1 303	607
119 038	Kirchberg an der Murr	802	282	366	154
119 041	Korb	2 301	933	978	390
119 042	Leutenbach	2 337	1 010	952	375
119 044	Murrhardt, Stadt	2 960	1 078	1 185	697
119 053	Oppenweiler	933	400	341	192
119 055	Plüderhausen	2 210	977	861	372
119 090	Remshalden	3 208	1 222	1 414	572
119 061	Rudersberg	2 397	816	1 125	456
119 067	Schorndorf, Stadt	8 529	3 327	3 503	1 699
119 068	Schwaikheim	2 040	867	836	337
119 069	Spiegelberg	445	141	187	117
119 075	Sulzbach an der Murr	1 083	424	432	227
119 076	Urbach	1 759	685	732	342
119 079	Waiblingen, Stadt	10 903	4 562	4 231	2 110
119 091	Weinstadt, Stadt	5 710	2 258	2 544	908
119 083	Weissach im Tal	1 521	574	722	225
119 084	Welzheim, Stadt	2 013	720	878	415
119 085	Winnenden, Stadt	5 187	2 118	2 103	966
119 086	Winterbach	1 607	656	676	275
	Zusammen	86 850	34 316	35 927	16 607

Noch: **6. Verheiratete Paare in Privathaushalten in den Gemeinden Baden-Württembergs am 25. Mai 1987 nach Beteiligung der Partner am Erwerbsleben**

Schl.-Nr.	Gemeinde	Verheiratete Paare in Privathaushalten	Davon		
			beide Partner erwerbstätig	ein Partner erwerbstätig	kein Partner erwerbstätig
		1	2	3	4
Region Mittlerer Neckar		551 295	221 378	221 926	107 991
Region Franken					
121 000	Stadtkreis Heilbronn, Stadt	25 206	8 777	10 100	6 329
	Landkreise				
125	Heilbronn				
125 001	Abstatt	710	294	320	96
125 005	Bad Friedrichshall, St.	2 868	981	1 230	657
125 006	Bad Rappenau, Stadt	3 526	1 314	1 396	816
125 007	Bad Wimpfen, Stadt	1 372	480	559	333
125 008	Beilstein, Stadt	1 274	448	613	213
125 013	Brackenheim, Stadt	2 597	1 041	1 090	466
125 017	Cleebronn	505	216	207	82
125 021	Eberstadt	617	248	262	107
125 024	Ellhofen	662	256	299	107
125 026	Eppingen, Stadt	3 717	1 472	1 538	707
125 027	Erlenbach	946	340	395	211
125 030	Flein	1 436	541	606	289
125 034	Gemmingen	1 032	395	448	189
125 038	Güglingen, Stadt	1 108	457	470	181
125 039	Gundelsheim, Stadt	1 526	538	667	321
125 111	Hardthausen am Kocher	712	240	333	139
125 046	Ilfsfeld	1 712	701	696	315
125 047	Ittlingen	430	170	189	71
125 048	Jagsthausen	322	139	109	74
125 049	Kirchardt	981	351	450	180
125 113	Langenbrettach	608	210	297	101
125 056	Lauffen am Neckar, St.	2 248	949	840	459
125 057	Lehrensteinsfeld	424	160	190	74
125 058	Leingarten	2 006	789	841	376
125 059	Löwenstein, Stadt	593	248	228	117
125 061	Massenbachhausen	709	309	305	95
125 063	Möckmühl, Stadt	1 424	517	602	305
125 065	Neckarsulm, Stadt	5 287	1 917	2 234	1 136
125 066	Neckarwestheim	575	242	257	76
125 068	Neudenaun, Stadt	1 105	417	445	243
125 069	Neuenstadt a.Kocher, St.	1 773	635	818	320
125 074	Nordheim	1 469	593	607	269
125 110	Obersulm	2 740	1 012	1 188	540
125 078	Oedheim	1 107	354	527	226
125 079	Offenau	588	206	284	98
125 081	Pfaffenhofen	508	199	209	100
125 084	Roigheim	348	121	127	100
125 086	Schwaigern, Stadt	2 167	832	943	392
125 087	Siegelsbach	339	125	134	80
125 094	Talheim	931	371	400	160
125 096	Untereisesheim	758	319	338	101
125 098	Untergruppenbach	1 649	660	725	264
125 102	Weinsberg, Stadt	2 140	849	850	441
125 103	Widdern, Stadt	306	121	112	73
125 107	Wüstenrot	1 333	459	529	345
125 108	Zaberfeld	731	312	273	146
	Zusammen	61 919	23 548	26 180	12 191
126	Hohenlohekreis				
126 011	Bretzfeld	2 118	785	914	419
126 020	Dörzbach	416	167	139	110
126 028	Forchtenberg, Stadt	973	363	403	207
126 039	Ingelfingen, Stadt	1 242	545	441	256
126 045	Krautheim, Stadt	883	336	340	207
126 046	Künzelsau, Stadt	2 729	1 194	956	579
126 047	Kupferzell	1 009	446	361	202
126 056	Mulfingen	734	274	307	153

Noch: 6. Verheiratete Paare in Privathaushalten in den Gemeinden Baden-Württembergs am 25. Mai 1987 nach Beteiligung der Partner am Erwerbsleben

Schl.-Nr.	Gemeinde	Verheiratete Paare in Privathaushalten	Davon		
			beide Partner erwerbstätig	ein Partner erwerbstätig	kein Partner erwerbstätig
		1	2	3	4
126 058	Neuenstein, Stadt	1 282	486	524	272
126 060	Niedernhall, Stadt	787	386	271	130
126 066	Öhringen, Stadt	4 018	1 608	1 507	903
126 069	Pfedelbach	1 621	696	628	297
126 072	Schöntal	1 263	499	483	281
126 085	Waldenburg, Stadt	520	201	197	122
126 086	Weißbach	412	179	159	74
126 094	Zweifelingen	290	145	89	56
	Zusammen	20 297	8 310	7 719	4 268
127	Schwäbisch Hall				
127 008	Blaufelden	1 077	481	357	239
127 009	Braunsbach	574	228	206	140
127 012	Bühlertann	523	214	232	77
127 013	Bühlertzell	375	182	121	72
127 014	Crailsheim, Stadt	6 216	2 255	2 445	1 516
127 102	Fichtenau	982	398	382	202
127 023	Fichtenberg	607	223	274	110
127 103	Frankenhardt	937	358	378	201
127 025	Gaildorf, Stadt	2 510	1 021	968	521
127 032	Gerabronn, Stadt	871	371	289	211
127 043	Ilshofen, Stadt	1 012	427	376	209
127 046	Kirchberg a.d. Jagst, St.	689	264	277	148
127 101	Kreßberg	774	253	348	173
127 047	Langenburg, Stadt	436	179	150	107
127 052	Mainhardt	1 016	339	450	227
127 056	Michelbach an der Bilz	642	288	252	102
127 059	Michelfeld	636	256	250	130
127 062	Oberrot	676	251	303	122
127 063	Obersontheim	885	333	359	193
127 100	Rosengarten	932	395	360	177
127 071	Rot am See	1 030	427	375	228
127 073	Satteldorf	945	312	417	216
127 075	Schrozberg, Stadt	1 276	582	381	313
127 076	Schwäbisch Hall, Stadt	6 892	2 769	2 552	1 571
127 104	Stimpfach	556	197	247	112
127 079	Sulzbach-Laufen	541	215	229	97
127 086	Untermünkheim	598	253	231	114
127 089	Vellberg, Stadt	836	369	318	149
127 091	Wallhausen	482	197	179	106
127 099	Wolpertshausen	284	91	122	71
	Zusammen	35 810	14 128	13 828	7 854
128	Main-Tauber-Kreis				
128 138	Ahorn	513	161	230	122
128 006	Assamstadt	410	166	162	82
128 007	Bad Mergentheim, Stadt	4 369	1 643	1 603	1 123
128 014	Boxberg, Stadt	1 531	550	637	344
128 020	Creglingen, Stadt	1 187	463	425	299
128 039	Freudenberg, Stadt	925	319	415	191
128 045	Großrinderfeld	845	279	387	179
128 047	Grünsfeld, Stadt	812	252	365	195
128 058	Igersheim	1 118	462	422	234
128 061	Königheim	799	285	336	178
128 064	Külshheim, Stadt	1 262	429	558	275
128 139	Lauda-Königshofen, St.	3 511	1 110	1 575	826
128 082	Niederstetten, Stadt	1 155	532	382	241
128 115	Tauberbischofsheim, St.	2 762	993	1 145	624
128 126	Weikersheim, Stadt	1 587	646	571	370
128 128	Werbach	825	272	360	193
128 131	Wertheim, Stadt	4 954	1 758	1 965	1 231
128 137	Wittighausen	401	103	214	84
	Zusammen	28 966	10 423	11 752	6 791
	Region Franken	172 198	65 186	69 579	37 433

Noch: 6. Verheiratete Paare in Privathaushalten in den Gemeinden Baden-Württembergs am 25. Mai 1987 nach Beteiligung der Partner am Erwerbsleben

Schl.-Nr.	Gemeinde	Verheiratete Paare in Privathaushalten	Davon		
			beide Partner erwerbstätig	ein Partner erwerbstätig	kein Partner erwerbstätig
		1	2	3	4

Region Ostwürttemberg

Landkreise					
135	Heidenheim				
135 010	Dischingen	1 007	388	393	226
135 015	Gerstetten	2 556	1 048	958	550
135 016	Giengen a.d.Brenz,St.	4 469	1 669	1 794	1 006
135 019	Heidenheim a.d.Brenz,St.	11 281	3 908	4 376	2 997
135 020	Herbrechtingen, Stadt	3 069	1 216	1 164	689
135 021	Hermaringen	535	210	203	122
135 025	Königsbronn	1 900	709	779	412
135 026	Nattheim	1 390	582	571	237
135 027	Niederstotzingen, Stadt	993	409	404	180
135 031	Sonthem an der Brenz	1 297	547	475	275
135 032	Steinheim am Albuch	2 025	801	841	383
	Zusammen	30 522	11 487	11 958	7 077
136	Ostalbkreis				
136 088	Aalen, Stadt	14 924	5 037	6 272	3 615
136 002	Abtsgmünd	1 439	510	631	298
136 003	Adelmannsfelden	348	140	133	75
136 007	Bartholomä	424	203	152	69
136 009	Böbingen an der Rems	916	365	408	143
136 010	Bopfingen, Stadt	2 660	765	1 219	676
136 015	Durlangen	610	219	299	92
136 018	Ellenberg	369	132	169	68
136 019	Ellwangen (Jagst), St.	4 720	1 640	2 010	1 070
136 020	Eschach	343	147	139	57
136 021	Essingen	1 286	547	527	212
136 024	Göggingen	403	162	180	61
136 027	Gschwend	1 042	350	456	236
136 028	Heubach, Stadt	2 096	861	831	404
136 029	Heuchlingen	377	150	168	59
136 033	Hüttlingen	1 229	420	561	248
136 034	Igglingen	469	168	210	91
136 035	Jagstzell	490	165	233	92
136 037	Kirchheim am Ries	388	128	181	79
136 038	Lauchheim, Stadt	831	289	360	182
136 040	Leinzell	518	205	203	110
136 042	Lorch, Stadt	2 348	972	921	455
136 043	Mögglingen	822	308	360	154
136 044	Mutlangen	1 209	526	492	191
136 045	Neresheim, Stadt	1 617	590	686	341
136 046	Neuler	592	241	254	97
136 049	Obergröningen	104	44	40	20
136 050	Oberkochen, Stadt	2 112	788	776	548
136 089	Rainau	596	235	263	98
136 087	Riesbürg	480	185	189	106
136 060	Rosenberg	524	156	252	116
136 061	Ruppertshofen	303	104	139	60
136 062	Schechingen	355	131	155	69
136 065	Schwäbisch Gmünd, St.	12 897	4 801	5 044	3 052
136 066	Spraitbach	698	275	337	86
136 068	Stödtlen	350	123	142	85
136 070	Täferrot	210	80	100	30
136 071	Tannhausen	367	149	144	74
136 075	Unterschneidheim	902	322	389	191
136 079	Waldstetten	1 663	625	746	292
136 082	Westhausen	1 228	434	590	204
136 084	Wört	250	90	109	51
	Zusammen	65 509	23 782	27 470	14 257
	Region Ostwürttemberg	96 031	35 269	39 428	21 334
	Regierungsbezirk Stuttgart	819 524	321 833	330 933	166 758

Noch: 6. Verheiratete Paare in Privathaushalten in den Gemeinden Baden-Württembergs am 25. Mai 1987 nach Beteiligung der Partner am Erwerbsleben

Schl.-Nr.	Gemeinde	Verheiratete Paare in Privathaushalten	Davon		
			beide Partner erwerbstätig	ein Partner erwerbstätig	kein Partner erwerbstätig
		1	2	3	4

Regierungsbezirk Karlsruhe

Region Mittlerer Oberrhein

Stadtkreise					
211 000	Baden-Baden, Stadt	10 717	3 481	4 183	3 053
212 000	Karlsruhe, Stadt	55 126	19 017	21 329	14 780
Landkreise					
215	Karlsruhe				
215 100	Bad Schönborn	2 084	832	792	460
215 007	Bretten, Stadt	5 800	2 304	2 313	1 183
215 009	Bruchsal, Stadt	8 575	3 055	3 536	1 984
215 111	Dettenheim	1 513	550	661	302
215 102	Eggenstein-Leopoldshf.	3 235	1 346	1 413	476
215 017	Ettlingen, Stadt	9 063	3 270	3 934	1 859
215 021	Forst	1 547	634	604	309
215 025	Gondelsheim	615	268	225	122
215 099	Graben-Neudorf	2 346	792	1 098	456
215 029	Hambrücken	1 041	430	423	188
215 096	Karlsbad	3 255	1 302	1 345	608
215 103	Karlsdorf-Neuthard	2 027	788	895	344
215 097	Kraichtal, Stadt	3 137	1 084	1 370	683
215 039	Kronau	1 176	471	512	193
215 040	Kürnbach	577	255	234	88
215 105	Linkenheim-Hochstetten	2 424	844	1 119	461
215 046	Malsch	2 991	933	1 327	731
215 047	Marxzell	1 057	376	488	193
215 059	Oberderdingen	2 053	905	771	377
215 107	Oberhausen-Rheinhausen	2 206	783	986	437
215 064	Östringen, Stadt	2 696	1 055	1 077	564
215 101	Pfinztal	3 889	1 418	1 563	908
215 066	Philippsburg, Stadt	2 610	913	1 160	537
215 108	Rheinstetten	4 835	1 853	2 046	936
215 109	Stutensee	4 725	1 821	2 086	818
215 082	Sulzfeld	992	484	329	179
215 084	Ubstadt-Weiher	2 613	1 000	1 121	492
215 106	Waghäusel, Stadt	4 373	1 658	1 809	906
215 110	Waldbronn	3 106	1 133	1 398	575
215 089	Walzbachtal	1 906	751	734	421
215 090	Weingarten (Baden)	2 043	660	882	501
215 094	Zaisenhausen	352	170	133	49
	Zusammen	90 862	34 138	38 384	18 340
216	Rastatt				
216 002	Au am Rhein	697	232	341	124
216 005	Bietigheim	1 397	450	598	349
216 006	Bischweier	695	215	349	131
216 007	Bühl, Stadt	5 452	1 979	2 380	1 093
216 008	Bühlertal	1 931	665	862	404
216 009	Durmersheim	2 514	847	1 165	502
216 012	Elchesheim-Illingen	683	230	311	142
216 013	Forbach	1 351	298	769	284
216 015	Gaggenau, Stadt	7 112	2 250	3 210	1 652
216 017	Gernsbach, Stadt	3 363	1 019	1 513	831
216 022	Hügelsheim	373	142	161	70
216 023	Iffezheim	994	328	496	170
216 024	Kuppenheim, Stadt	1 681	618	739	324
216 028	Lichtenau, Stadt	990	389	410	191
216 029	Loffenau	606	159	310	137
216 033	Muggensturm	1 279	444	580	255
216 039	Ötigheim	1 032	365	437	230
216 041	Ottersweier	1 271	453	587	231
216 043	Rastatt, Stadt	9 415	3 351	3 736	2 328

Noch: **6. Verheiratete Paare in Privathaushalten in den Gemeinden Baden-Württembergs am 25. Mai 1987 nach Beteiligung der Partner am Erwerbsleben**

Schl.-Nr.	Gemeinde	Verheiratete Paare in Privathaushalten	Davon		
			beide Partner erwerbstätig	ein Partner erwerbstätig	kein Partner erwerbstätig
		1	2	3	4
216 063	Rheinmünster	1 230	427	587	216
216 049	Sinzheim	2 000	771	835	394
216 052	Steinmauern	596	192	278	126
216 059	Weisenbach	639	175	331	133
	Zusammen	47 301	15 999	20 985	10 317
	Region Mittlerer Oberrhein	204 006	72 635	84 881	46 490

Region Unterer Neckar

	Stadtkreise				
221 000	Heidelberg, Stadt	22 730	8 046	8 592	6 092
222 000	Mannheim, Univ.-Stadt	62 006	20 404	24 824	16 778
	Landkreise				
225	Neckar-Odenwald-Kreis				
225 001	Adelsheim, Stadt	1 056	357	452	247
225 002	Aglasterhausen	903	382	346	175
225 009	Billigheim	1 305	504	518	283
225 010	Binau	293	123	115	55
225 014	Buchen (Odenwald), Stadt	3 570	1 435	1 409	726
225 117	Elztal	1 262	457	545	260
225 024	Fahrenbach	624	209	279	136
225 032	Hardheim	1 473	550	612	311
225 033	Haßmersheim	1 055	371	458	226
225 039	Höpfingen	713	366	226	121
225 042	Hüffenhardt	449	166	179	104
225 052	Limbach	1 036	362	429	245
225 058	Mosbach, Stadt	5 340	1 832	2 214	1 294
225 060	Mudau	1 106	347	496	263
225 064	Neckargerach	554	185	251	118
225 067	Neckarzimmern	398	124	182	92
225 068	Neunkirchen	377	152	145	80
225 074	Obrigheim	1 275	449	567	259
225 075	Osterburken, Stadt	1 119	423	422	274
225 114	Ravenstein, Stadt	607	240	229	138
225 082	Rosenberg	480	170	184	126
225 115	Schefflenz	991	358	410	223
225 116	Schwarzach	387	173	146	68
225 091	Seckach	827	271	348	208
225 118	Waldbrunn	1 022	384	386	252
225 109	Walldürn, Stadt	2 448	1 043	894	511
225 113	Zwingenberg	168	59	71	38
	Zusammen	30 838	11 492	12 513	6 833
226	Rhein-Neckar-Kreis				
226 003	Altlußheim	1 254	464	496	294
226 102	Angelbachtal	899	407	340	152
226 006	Bammental	1 392	503	582	307
226 009	Brühl	3 550	1 315	1 477	758
226 010	Dielheim	1 912	819	762	331
226 012	Dossenheim	2 102	755	875	472
226 013	Eberbach, Stadt	3 572	1 226	1 392	954
226 105	Edingen-Neckarhausen	3 563	1 299	1 462	802
226 017	Epfenbach	543	226	216	101
226 018	Eppelheim	2 982	1 255	1 131	596
226 020	Eschelbronn	534	178	246	110
226 022	Gaiberg	511	177	239	95
226 027	Heddesbach	117	40	52	25
226 028	Heddesheim	2 737	953	1 241	543
226 029	Heiligkreuzsteinach	576	188	238	150
226 106	Helmstadt-Bargen	840	316	366	158
226 031	Hernsbach, Stadt	3 088	1 033	1 465	590
226 107	Hirschberg a.d. Bergstr.	2 364	764	1 121	479

Noch: **6. Verheiratete Paare in Privathaushalten in den Gemeinden Baden-Württembergs am 25. Mai 1987 nach Beteiligung der Partner am Erwerbsleben**

Schl.-Nr.	Gemeinde	Verheiratete Paare in Privathaushalten	Davon		
			beide Partner erwerbstätig	ein Partner erwerbstätig	kein Partner erwerbstätig
		1	2	3	4
226 032	Hockenheim, Stadt	4 055	1 445	1 660	950
226 036	Ilvesheim	1 891	619	774	498
226 037	Ketsch	3 183	1 205	1 306	672
226 038	Ladenburg, Stadt	2 812	1 058	1 171	583
226 040	Laudenbach	1 322	477	590	255
226 041	Leimen, Stadt	4 391	1 675	1 822	894
226 104	Lobbach	544	181	258	105
226 046	Malsch	671	241	280	150
226 048	Mauer	793	289	353	151
226 049	Meckesheim	1 176	427	496	253
226 054	Mühlhausen	1 577	646	658	273
226 055	Neckarbischofsheim, St.	842	342	344	156
226 056	Neckargemünd, Stadt	2 934	1 090	1 202	642
226 058	Neidenstein	398	127	174	97
226 059	Neulußheim	1 294	475	541	278
226 060	Nußloch	2 124	846	864	414
226 062	Oftersheim	2 616	916	1 103	597
226 063	Plankstadt	2 275	788	931	556
226 065	Rauenberg, Stadt	1 481	560	634	287
226 066	Reichartshausen	419	159	184	76
226 068	Reilingen	1 556	660	609	287
226 076	Sandhausen	3 085	1 347	1 176	562
226 080	Schönau, Stadt	1 095	388	444	263
226 081	Schönbrunn	637	236	276	125
226 082	Schriesheim, Stadt	3 066	1 130	1 344	592
226 084	Schwetzingen, Stadt	4 084	1 474	1 637	973
226 085	Sinsheim, Stadt	6 542	2 675	2 558	1 309
226 086	Spechbach	340	128	145	67
226 103	St. Leon-Rot	2 614	1 006	1 125	483
226 091	Waibstadt, Stadt	1 232	452	507	273
226 095	Walldorf, Stadt	3 204	1 233	1 352	619
226 096	Weinheim, Stadt	10 193	3 268	4 442	2 483
226 097	Wiesenbach	641	243	296	102
226 098	Wiesloch, Stadt	4 899	1 734	2 109	1 056
226 099	Wilhelmsfeld	725	239	317	169
226 101	Zuzenhausen	468	198	180	90
	Zusammen	113 715	41 895	47 563	24 257
	Region Unterer Neckar	229 289	81 837	93 492	53 960

Region Nordschwarzwald

231 000	Stadtkreis				
	Pforzheim, Stadt	23 512	9 908	7 995	5 609
	Landkreise				
235	Calw				
235 006	Altensteig, Stadt	2 139	803	884	452
235 007	Althengstett	1 407	499	685	223
235 033	Bad Herrenalb, Stadt	1 411	468	470	473
235 008	Bad Liebenzell, Stadt	1 437	486	565	386
235 084	Bad Teinach-Zavelst., St.	548	230	205	113
235 085	Calw, Stadt	4 736	1 898	1 898	940
235 018	Dobel	346	138	105	103
235 020	Ebhausen	839	305	388	146
235 022	Egenhausen	378	134	183	61
235 025	Enzklosterle	282	93	116	73
235 029	Gechingen	807	270	419	118
235 032	Haiterbach, Stadt	1 094	444	474	176
235 035	Höfen an der Enz	342	165	118	59
235 046	Nagold, Stadt	4 588	1 814	1 903	871
235 047	Neubulach, Stadt	946	352	396	198
235 050	Neuweiler	576	214	244	118
235 055	Oberreichenbach	572	243	229	100
235 057	Ostelsheim	490	202	220	68
235 060	Rohrdorf	407	158	177	72

Noch: **6. Verheiratete Paare in Privathaushalten in den Gemeinden Baden-Württembergs am 25. Mai 1987 nach Beteiligung der Partner am Erwerbsleben**

Schl.-Nr.	Gemeinde	Verheiratete Paare in Privathaushalten	Davon		
			beide Partner erwerbstätig	ein Partner erwerbstätig	kein Partner erwerbstätig
			1	2	3
235 065	Schömburg	1 257	534	464	259
235 066	Simmersfeld	371	138	173	60
235 067	Simmozheim	530	233	218	79
235 073	Unterreichenbach	504	181	198	125
235 079	Wildbad/Schwarzw.,St.	2 312	1 064	745	503
235 080	Wildberg, Stadt	2 107	769	1 011	327
	Zusammen	30 426	11 835	12 488	6 103
236	Enzkreis				
236 004	Birkenfeld	2 317	1 047	760	510
236 011	Eisingen	1 005	475	394	136
236 013	Engelsbrand	937	423	335	179
236 019	Friolzheim	755	342	324	89
236 025	Heimsheim, Stadt	1 007	446	431	130
236 028	Illingen	1 679	646	721	312
236 030	Ispringen	1 467	653	543	271
236 074	Kämpfelbach	1 431	665	484	282
236 070	Keltern	1 984	946	644	394
236 031	Kieselbronn	574	258	193	123
236 033	Knittlingen, Stadt	1 550	684	607	259
236 076	Königsbach-Stein	2 177	952	828	397
236 038	Maulbronn, Stadt	1 403	600	575	228
236 039	Mönsheim	583	295	194	94
236 040	Mühlacker, Stadt	5 729	2 402	2 229	1 098
236 043	Neuenbürg, Stadt	1 678	772	579	327
236 044	Neuhausen	1 063	491	413	159
236 073	Neulingen	1 144	519	446	179
236 046	Niefern-Öschelbronn	2 375	1 136	804	435
236 075	Ölbronn-Dürrn	729	310	290	129
236 050	Ötisheim	1 065	443	447	175
236 071	Remchingen	2 378	995	937	446
236 061	Sternenfels	591	261	221	109
236 072	Straubenhardt	2 077	929	740	408
236 062	Tiefenbronn	1 139	555	433	151
236 065	Wiernsheim	1 207	519	508	180
236 067	Wimsheim	515	237	200	78
236 068	Wurmberg	556	254	210	92
	Zusammen	41 115	18 255	15 490	7 370
237	Freudenstadt				
237 002	Alpirsbach, Stadt	1 509	578	615	316
237 075	Bad Rippoldsau-Schapb.	538	138	285	115
237 004	Baiersbronn	3 271	1 036	1 465	770
237 008	Betzweiler-Wäldle	325	134	121	70
237 019	Dornstetten, Stadt	1 385	531	611	243
237 024	Empfingen	686	303	255	128
237 027	Eutingen im Gäu	949	390	411	148
237 028	Freudenstadt, Stadt	4 549	1 576	1 743	1 230
237 030	Glatten	522	180	233	109
237 032	Grömbach	114	39	55	20
237 040	Horb am Neckar, Stadt	4 948	1 935	2 078	935
237 045	Loßburg	1 216	468	520	228
237 054	Pfalzgrafenweiler	1 238	448	553	237
237 061	Schopfloch	423	167	194	62
237 073	Seewald	381	148	166	67
237 074	Waldachtal	1 139	477	458	204
237 072	Wörnersberg	38	5	25	8
	Zusammen	23 231	8 553	9 788	4 890
	Region Nordschwarzwald	118 284	48 551	45 761	23 972
	Regierungsbezirk Karlsruhe	551 579	203 023	224 134	124 422

Noch: **6. Verheiratete Paare in Privathaushalten in den Gemeinden Baden-Württembergs am 25. Mai 1987 nach Beteiligung der Partner am Erwerbsleben**

Schl.-Nr.	Gemeinde	Verheiratete Paare in Privathaushalten	Davon		
			beide Partner erwerbstätig	ein Partner erwerbstätig	kein Partner erwerbstätig
		1	2	3	4

Regierungsbezirk Freiburg

Region Südlicher Oberrhein

311 000	Stadtkreis Freiburg im Breisg.,St.	31 719	10 654	12 423	8 642
	Landkreise				
315	Breisgau- Hochschwarzwald				
315 003	Au	231	85	115	31
315 004	Auggen	469	173	195	101
315 006	Bad Krozingen	2 649	860	990	799
315 007	Badenweiler	743	256	235	252
315 008	Ballrechten-Dottingen	378	135	175	68
315 013	Bötzingen	1 057	491	411	155
315 014	Bollschweil	461	145	238	78
315 015	Breisach am Rhein, St.	2 248	936	909	403
315 016	Breitnau	299	65	162	72
315 020	Buchenbach	621	226	293	102
315 022	Buggingen	758	257	342	159
315 028	Ebringen	480	211	185	84
315 131	Ehrenkirchen	1 281	460	574	247
315 030	Eichstetten	621	252	253	116
315 031	Eisenbach (Hochschw.)	505	247	173	85
315 033	Eschbach	296	115	125	56
315 037	Feldberg (Schwarzwald)	303	139	95	69
315 039	Friedenweiler	388	120	156	112
315 041	Glottertal	571	212	231	128
315 043	Gottenheim	533	216	212	105
315 047	Gundelfingen	2 328	866	982	480
315 048	Hartheim	725	285	347	93
315 050	Heitersheim, Stadt	1 041	404	446	191
315 051	Heuweiler	186	72	83	31
315 052	Hinterzarten	430	150	175	105
315 056	Horben	167	53	88	26
315 059	Ihringen	1 145	423	494	228
315 064	Kirchzarten	1 874	699	796	379
315 068	Lenzkirch	983	402	344	237
315 070	Löffingen, Stadt	1 456	574	595	287
315 132	March	1 819	791	762	266
315 072	Merdingen	536	195	240	101
315 073	Merzhausen	885	338	377	170
315 074	Müllheim, Stadt	3 077	1 070	1 218	789
315 130	Münstertal/Schwarzw.	1 029	284	490	255
315 076	Neuenburg am Rhein,St.	1 926	752	823	351
315 084	Oberried	544	175	272	97
315 089	Pfaffenweiler	607	221	302	84
315 098	Schallstadt	1 141	458	504	179
315 102	Schluchsee	500	193	188	119
315 107	Sölden	195	77	89	29
315 094	St. Märgen	383	110	181	92
315 095	St. Peter	458	157	214	87
315 108	Staufen im Breisgau,St.	1 493	496	612	385
315 109	Stegen	797	315	351	131
315 111	Sulzburg, Stadt	518	202	195	121
315 113	Titisee-Neustadt, Stadt	2 466	916	954	596
315 115	Umkirch	983	456	392	135
315 133	Vogtsbg. i. Kaiserst., St.	1 298	433	605	260
315 125	Wittnau	243	75	130	38
	Zusammen	46 125	17 243	19 318	9 564
316	Emmendingen				
316 002	Bahlingen	788	276	362	150
316 003	Biederbach	337	138	132	67
316 009	Denzlingen	2 548	886	1 097	565

Noch: 6. Verheiratete Paare in Privathaushalten in den Gemeinden Baden-Württembergs am 25. Mai 1987 nach Beteiligung der Partner am Erwerbsleben

Schl.-Nr.	Gemeinde	Verheiratete Paare in Privathaushalten	Davon		
			beide Partner erwerbstätig	ein Partner erwerbstätig	kein Partner erwerbstätig
		1	2	3	4
316 010	Elzach, Stadt	1 499	632	574	293
316 011	Emmendingen, Stadt	4 913	1 901	1 917	1 095
316 012	Endingen, Stadt	1 618	598	704	316
316 013	Forchheim	235	82	109	44
316 054	Freiamt	911	357	362	192
316 014	Gutach im Breisgau	863	384	312	167
316 017	Herbolzheim, Stadt	1 821	705	733	383
316 020	Kenzingen, Stadt	1 525	608	597	320
316 024	Malterdingen	538	203	226	109
316 036	Reute	576	233	273	70
316 053	Rheinhausen	753	299	313	141
316 037	Riegel	612	218	282	112
316 038	Sasbach	648	229	297	122
316 039	Sexau	673	280	271	122
316 042	Simonswald	637	215	293	129
316 043	Teningen	2 526	1 050	1 016	460
316 045	Vörstetten	474	191	206	77
316 056	Waldkirch, Stadt	4 326	1 724	1 653	949
316 049	Weisweil	373	140	164	69
316 055	Winden im Elztal	611	255	237	119
316 051	Wyhl	668	247	292	129
	Zusammen	30 473	11 851	12 422	6 200
317	Ortenaukreis				
317 001	Achern, Stadt	4 778	1 613	2 056	1 109
317 005	Appenweier	1 979	731	869	379
317 008	Bad Peterstal-Griesbach	697	185	316	196
317 009	Berghaupten	522	193	233	96
317 011	Biberach	687	307	252	128
317 021	Durbach	853	368	326	159
317 026	Ettenheim, Stadt	2 075	874	795	406
317 029	Fischerbach	327	132	139	56
317 031	Friesenheim	2 423	1 034	906	483
317 034	Gengenbach, Stadt	2 160	842	839	479
317 039	Gutach (Schwarzwaldb.)	536	236	203	97
317 040	Haslach im Kinzigtal, St.	1 337	485	555	297
317 041	Hausach, Stadt	1 186	436	494	256
317 046	Hofstetten	321	102	172	47
317 047	Hohberg	1 634	592	695	347
317 051	Hornberg, Stadt	1 081	437	385	259
317 152	Kappel-Grafenhausen	876	427	288	161
317 056	Kappelrodeck	1 345	462	621	262
317 057	Kehl, Stadt	6 507	2 255	2 821	1 431
317 059	Kippenheim	982	424	382	176
317 065	Lahr/Schwarzwald, Stadt	7 364	3 012	2 570	1 782
317 068	Lauf	920	307	420	193
317 067	Lautenbach	435	122	229	84
317 073	Mahlberg, Stadt	785	337	300	148
317 075	Meißenheim	746	332	255	159
317 078	Mühlenbach	305	140	113	52
317 151	Neuried	1 834	795	692	347
317 085	Nordrach	378	142	162	74
317 088	Oberharmersbach	510	189	238	83
317 089	Oberkirch, Stadt	3 934	1 432	1 726	776
317 093	Oberwolfach	576	174	307	95
317 096	Offenburg, Stadt	11 346	4 112	4 398	2 836
317 097	Ohlsbach	554	184	248	122
317 098	Oppenau, Stadt	1 146	360	550	236
317 100	Ortenberg	682	241	289	152
317 102	Ottenhöfen im Schwarzw.	751	177	391	183
317 110	Renzen, Stadt	1 455	534	639	282
317 153	Rheinau, Stadt	2 362	879	1 021	462
317 113	Ringsheim	499	235	174	90
317 114	Rust	617	318	204	95
317 116	Sasbach	1 051	364	514	173
317 118	Sasbachwalden	467	166	184	117
317 121	Schuttertal	699	296	285	118

Noch: 6. Verheiratete Paare in Privathaushalten in den Gemeinden Baden-Württembergs am 25. Mai 1987 nach Beteiligung der Partner am Erwerbsleben

Schl.-Nr.	Gemeinde	Verheiratete Paare in Privathaushalten	Davon		
			beide Partner erwerbstätig	ein Partner erwerbstätig	kein Partner erwerbstätig
		1	2	3	4
317 122	Schutterwald	1 557	663	601	293
317 150	Schwanau	1 252	493	508	251
317 126	Seebach	331	69	196	66
317 127	Seelbach	1 118	505	405	208
317 129	Steinach	836	322	351	163
317 141	Willstätt	1 794	721	758	315
317 145	Wolfach, Stadt	1 360	537	532	291
317 146	Zell am Harmersbach, St.	1 421	581	561	279
	Zusammen	81 391	30 874	33 168	17 349
	Region Südlicher Oberrhein	189 708	70 622	77 331	41 755

Region Schwarzwald-Baar-Heuberg

	Landkreise				
325	Rottweil				
325 001	Aichhalden	929	381	380	168
325 009	Bösingen	625	247	280	98
325 072	Deißlingen	1 239	593	402	244
325 011	Dietingen	811	351	327	133
325 012	Dornhan, Stadt	1 297	500	521	276
325 014	Dunningen	1 144	461	468	215
325 015	Epfendorf	760	321	281	158
325 071	Eschbronn	479	189	183	107
325 070	Fluorn-Winzeln	661	297	248	116
325 024	Hardt	550	255	206	89
325 036	Lauterbach	828	356	290	182
325 045	Oberndorf am Neckar, St.	3 318	1 285	1 269	764
325 049	Rottweil, Stadt	5 034	1 959	1 822	1 253
325 050	Schenkenzell	440	147	201	92
325 051	Schiltach, Stadt	922	380	340	202
325 053	Schramberg, Stadt	4 221	1 629	1 437	1 155
325 057	Sulz am Neckar, Stadt	2 477	943	1 021	513
325 058	Tennenbronn	847	374	318	155
325 060	Villingendorf	621	275	240	106
325 061	Vöhringen	802	366	298	138
325 064	Wellendingen	567	272	195	100
325 069	Zimmern ob Rottweil	1 148	479	468	201
	Zusammen	29 720	12 060	11 195	6 465
326	Schwarzwald-Baar-Kreis				
326 003	Bad Dürkheim, Stadt	2 322	851	800	671
326 005	Blumberg, Stadt	2 351	893	1 007	451
326 006	Bräunlingen, Stadt	1 253	478	541	234
326 075	Brigachtal	1 160	514	486	160
326 010	Dauchingen	747	381	253	113
326 012	Donaueschingen, Stadt	4 280	1 733	1 619	928
326 017	Furtwangen i. Schw., St.	2 188	970	831	387
326 020	Gütenbach	357	141	149	67
326 027	Hüfingen, Stadt	1 442	604	574	264
326 031	Königsfeld i. Schwarzw.	1 171	425	459	287
326 037	Mönchweiler	743	344	292	107
326 041	Niedereschach	1 096	515	408	173
326 054	Schönwald i. Schwarzw.	541	204	194	143
326 055	Schonach im Schwarzw.	1 093	498	435	160
326 052	St. Georgen i. Schw., St.	3 389	1 402	1 277	710
326 060	Triberg i. Schwarzw., St.	1 359	529	528	302
326 061	Tuningen	526	239	192	95
326 065	Unterkirnach	495	228	196	71
326 074	Villingen-Schwen., St.	17 844	7 368	6 510	3 966
326 068	Vöhrenbach, Stadt	926	369	392	165
	Zusammen	45 283	18 686	17 143	9 454

Noch: 6. Verheiratete Paare in Privathaushalten in den Gemeinden Baden-Württembergs am 25. Mai 1987 nach Beteiligung der Partner am Erwerbsleben

Schl.-Nr.	Gemeinde	Verheiratete Paare in Privathaushalten	Davon		
			beide Partner erwerbstätig	ein Partner erwerbstätig	kein Partner erwerbstätig
			1	2	3
327	Tuttlingen				
327 002	Aldingen	1 364	627	468	269
327 004	Bärenthal	99	45	39	15
327 005	Balgheim	176	83	67	26
327 006	Böttingen	277	175	63	39
327 007	Bubsheim	155	109	26	20
327 008	Buchheim	141	58	58	25
327 009	Deilingen	324	165	113	46
327 010	Denkingen	453	211	150	92
327 011	Dürbheim	304	153	100	51
327 012	Durchhausen	177	87	52	38
327 013	Egesheim	108	64	28	16
327 057	Emmingen-Liptingen	821	410	284	127
327 016	Fridingen a.d. Donau,St.	807	323	338	146
327 017	Frittlingen	424	215	130	79
327 018	Geisingen, Stadt	1 126	452	429	245
327 019	Gosheim	766	429	249	88
327 020	Gunningen	119	51	45	23
327 023	Hausen ob Verena	154	69	51	34
327 025	Immendingen	1 178	475	466	237
327 027	Irndorf	176	74	67	35
327 029	Königsheim	124	73	31	20
327 030	Kolbingen	268	131	98	39
327 033	Mahlstetten	171	103	48	20
327 036	Mühlheim a.d. Donau,St.	823	335	359	129
327 038	Neuhausen ob Eck	736	271	331	134
327 040	Reichenbach a. Heuberg	100	69	20	11
327 041	Renquishausen	151	90	41	20
327 056	Rietheim-Weilheim	591	291	204	96
327 055	Seitingen-Oberflacht	497	212	198	87
327 046	Spaichingen, Stadt	2 385	1 054	870	461
327 048	Talheim	259	122	75	62
327 049	Trossingen, Stadt	2 628	1 090	894	644
327 050	Tuttlingen, Stadt	7 301	3 014	2 639	1 648
327 051	Wehingen	783	444	224	115
327 054	Wurmlingen	869	377	348	144
	Zusammen	26 835	11 951	9 603	5 281
	Region				
	Schwarzwald-Baar-Heub.	101 838	42 697	37 941	21 200

Region Hochrhein-Bodensee

	Landkreise				
335	Konstanz				
335 001	Aach, Stadt	341	144	114	83
335 002	Allensbach	1 239	473	518	248
335 098	Bodman-Ludwigshafen	734	257	288	189
335 015	Büdingen am Hochrhein	284	84	97	103
335 021	Eigeltingen	707	269	289	149
335 022	Engen, Stadt	2 137	848	874	415
335 025	Gaienhofen	583	204	238	141
335 026	Gailingen	512	191	219	102
335 028	Gottmadingen	2 140	684	885	571
335 035	Hilzingen	1 572	623	660	289
335 096	Hohenfels	335	138	134	63
335 043	Konstanz, Univ.-Stadt	13 372	4 760	5 377	3 235
335 055	Moos	637	258	255	124
335 097	Mühlhausen-Ehingen	778	311	328	139
335 057	Mühlingen	413	136	191	86
335 061	Öhningen	770	215	349	206
335 099	Orsingen-Nenzingen	523	207	206	110
335 063	Radolfzell a. Bodens., St.	5 678	2 153	2 179	1 346
335 066	Reichenau	921	442	329	150
335 100	Rielasingen-Worblingen	2 421	960	1 019	442

Noch: 6. Verheiratete Paare in Privathaushalten in den Gemeinden Baden-Württembergs am 25. Mai 1987 nach Beteiligung der Partner am Erwerbsleben

Schl.-Nr.	Gemeinde	Verheiratete Paare in Privathaushalten	Davon		
			beide Partner erwerbstätig	ein Partner erwerbstätig	kein Partner erwerbstätig
			1	2	3
335 075	Singen (Hohentwiel),St.	9 817	3 490	3 947	2 380
335 077	Steißlingen	827	312	365	150
335 079	Stockach, Stadt	3 001	1 105	1 174	722
335 080	Tengen, Stadt	947	332	411	204
335 081	Volkertshausen	498	177	228	93
	Zusammen	51 187	18 773	20 674	11 740
336	Lörrach				
336 004	Aitern	107	37	47	23
336 006	Bad Bellingen	682	226	266	190
336 008	Binzen	531	193	243	95
336 010	Böllen	24	5	11	8
336 012	Bürchau	56	12	29	15
336 014	Efringen-Kirchen	1 660	550	794	316
336 019	Eimeldingen	375	125	180	70
336 020	Elbenschwand	46	16	20	10
336 024	Fischingen	139	54	69	16
336 025	Fröhnd	95	24	52	19
336 105	Grenzach-Wyhlen	2 931	935	1 410	586
336 106	Häg-Ehrsberg	199	114	53	32
336 034	Hasel	248	86	112	50
336 036	Hausen im Wiesental	547	244	205	98
336 043	Inzlingen	577	183	277	117
336 045	Kandern, Stadt	1 584	510	693	381
336 050	Lörrach, Stadt	8 893	3 069	3 697	2 127
336 104	Malsburg-Marzell	350	103	159	88
336 057	Maulburg	880	373	347	160
336 060	Neuenweg	68	24	29	15
336 067	Raich	61	13	34	14
336 069	Rheinfelden(Baden),St.	6 450	2 074	3 111	1 265
336 073	Rümmingen	328	131	149	48
336 074	Sallneck	63	24	23	16
336 075	Schallbach	151	76	53	22
336 078	Schliengen	910	339	345	226
336 079	Schönau i.Schwarzw.,St.	513	236	165	112
336 080	Schönenberg	73	33	31	9
336 081	Schopfheim, Stadt	3 485	1 348	1 406	731
336 082	Schwörstadt	554	174	272	108
336 084	Steinen	2 111	778	957	376
336 086	Tegernau	105	36	50	19
336 087	Todtnau, Stadt	1 139	494	397	248
336 089	Tunau	40	22	9	9
336 090	Utzenfeld	144	71	51	22
336 091	Weil am Rhein, Stadt	6 119	1 907	2 775	1 437
336 094	Wembach	65	26	27	12
336 096	Wieden	126	46	59	21
336 097	Wies	174	38	88	48
336 098	Wieslet	117	47	50	20
336 100	Wittlingen	151	53	71	27
336 103	Zell im Wiesental, St.	1 440	608	564	268
	Zusammen	44 311	15 457	19 380	9 474
337	Waldshut				
337 002	Albbruck	1 422	425	728	269
337 096	Bad Säckingen, Stadt	3 379	1 235	1 345	799
337 013	Bernau	399	133	180	86
337 022	Bonnndorf i.Schwarzw.,St.	1 185	463	470	252
337 027	Dachsberg (Südschw.)	253	104	94	55
337 030	Dettighofen	215	62	109	44
337 032	Dogern	538	184	257	97
337 124	Eggingen	323	89	167	67
337 038	Görwihl	835	249	415	171
337 039	Grafenhausen	463	131	233	99
337 045	Häusern	258	78	122	58
337 049	Herrischried	468	122	203	143
337 051	Höchenschwand	385	145	152	88
337 053	Hohentengen a.Hochrh.	675	204	326	145
337 059	lbach	69	21	32	16

Noch: 6. **Verheiratete Paare in Privathaushalten in den Gemeinden Baden-Württembergs am 25. Mai 1987 nach Beteiligung der Partner am Erwerbsleben**

Schl.-Nr.	Gemeinde	Verheiratete Paare in Privathaushalten	Davon		
			beide Partner erwerbstätig	ein Partner erwerbstätig	kein Partner erwerbstätig
		1	2	3	4
337 060	Jestetten	938	351	402	185
337 062	Klettgau	1 535	435	757	343
337 125	Küssaberg	1 079	314	537	228
337 065	Lauchringen	1 481	553	692	236
337 066	Laufenburg (Baden), St.	1 695	524	825	346
337 070	Lottstetten	423	152	203	68
337 076	Murg	1 514	479	735	300
337 090	Rickenbach	784	232	389	163
337 097	St. Blasien, Stadt	707	299	240	168
337 106	Stühlingen, Stadt	1 086	355	495	236
337 108	Todtmoos	380	140	146	94
337 128	Ühlingen-Birkendorf	978	269	442	267
337 126	Waldshut-Tiengen, Stadt	4 700	1 519	2 053	1 128
337 116	Wehr, Stadt	2 858	1 132	1 164	562
337 118	Weilheim	555	156	308	91
337 127	Wutach	249	77	128	44
337 123	Wutöschingen	1 272	466	588	218
	Zusammen	33 101	11 098	14 937	7 066
	Region				
	Hochrhein-Bodensee	128 599	45 328	54 991	28 280
	Regierungsbezirk				
	Freiburg	420 145	158 647	170 263	91 235

Noch: 6. Verheiratete Paare in Privathaushalten in den Gemeinden Baden-Württembergs am 25. Mai 1987 nach Beteiligung der Partner am Erwerbsleben

Schl.-Nr.	Gemeinde	Verheiratete Paare in Privathaushalten	Davon		
			beide Partner erwerbstätig	ein Partner erwerbstätig	kein Partner erwerbstätig
		1	2	3	4

Regierungsbezirk Tübingen

Region Neckar-Alb

Landkreise					
415	Reutlingen				
415 078	Bad Urach, Stadt	2 618	1 120	898	600
415 014	Dettingen an der Erms	1 988	811	835	342
415 089	Engstingen	962	440	382	140
415 019	Eningen unter Achalm	2 247	936	900	411
415 027	Gomadingen	450	171	186	93
415 028	Grabenstetten	313	136	122	55
415 029	Grafenberg	549	234	222	93
415 034	Hayingen, Stadt	450	169	194	87
415 090	Hohenstein	689	255	296	138
415 039	Hülben	658	319	214	125
415 092	Lichtenstein	2 007	840	788	379
415 048	Mehrstetten	285	129	96	60
415 050	Metzingen, Stadt	4 700	1 967	1 836	897
415 053	Münsingen, Stadt	2 508	1 055	953	500
415 058	Pfronstetten	298	87	147	64
415 059	Pfullingen, Stadt	3 836	1 610	1 462	764
415 060	Pliezhausen	1 758	700	794	264
415 061	Reutlingen, Stadt	22 285	9 241	8 152	4 892
415 062	Riederich	1 017	495	385	137
415 088	Römerstein	827	385	307	135
415 091	Sonnenbühl	1 417	670	537	210
415 093	St. Johann	1 116	477	422	217
415 073	Trochtelfingen, Stadt	1 230	604	412	214
415 087	Walddorfhäslach	893	374	402	117
415 080	Wannweil	1 120	437	398	285
415 085	Zwiefalten	500	183	199	118
415 086	Gutsbezirk Münsingen	30	9	16	5
	Zusammen	56 751	23 854	21 555	11 342
416	Tübingen				
416 048	Ammerbuch	2 168	832	999	337
416 006	Bodelshausen	1 159	578	386	195
416 009	Dettenhausen	1 146	448	521	177
416 011	Dußlingen	1 012	443	384	185
416 015	Gomaringen	1 542	671	612	259
416 018	Hirrlingen	499	215	214	70
416 022	Kirchentellinsfurt	1 121	474	453	194
416 023	Kusterdingen	1 523	627	629	267
416 025	Mössingen, Stadt	3 699	1 492	1 499	708
416 026	Nehren	729	321	274	134
416 049	Neustetten	532	197	241	94
416 031	Ofterdingen	917	371	383	163
416 036	Rottenburg am Neckar, St.	7 281	2 774	3 201	1 306
416 050	Starzach	715	255	320	140
416 041	Tübingen, Univ.-Stadt	12 410	4 661	4 875	2 874
	Zusammen	36 453	14 359	14 991	7 103
417	Zollernalbkreis				
417 079	Albstadt, Stadt	11 378	5 590	3 362	2 426
417 002	Balingen, Stadt	7 282	3 224	2 463	1 595
417 008	Bisingen	1 875	1 048	466	361
417 010	Bitz	932	479	266	187
417 013	Burladingen, Stadt	2 829	1 582	775	472
417 014	Dautmergen	81	37	21	23
417 015	Dormettingen	192	104	44	44
417 016	Dotternhausen	372	185	136	51
417 022	Geislingen, Stadt	1 253	660	365	228
417 023	Grosselfingen	403	200	114	89
417 025	Haigerloch, Stadt	2 258	1 108	743	407

Noch: **6. Verheiratete Paare in Privathaushalten in den Gemeinden Baden-Württembergs am 25. Mai 1987 nach Beteiligung der Partner am Erwerbsleben**

Schl.-Nr.	Gemeinde	Verheiratete Paare in Privathaushalten	Davon		
			beide Partner erwerbstätig	ein Partner erwerbstätig	kein Partner erwerbstätig
		1	2	3	4
417 029	Hausen am Tann	103	32	44	27
417 031	Hechingen, Stadt	3 793	1 785	1 246	762
417 036	Jungingen	358	196	98	64
417 044	Meßstetten, Stadt	2 355	1 295	705	355
417 045	Nusplingen	451	261	130	60
417 047	Obernheim	334	216	66	52
417 051	Rangendingen	1 115	603	345	167
417 052	Ratshausen	150	62	61	27
417 054	Rosenfeld, Stadt	1 208	524	442	242
417 057	Schömburg, Stadt	885	440	280	165
417 063	Straßberg	613	330	171	112
417 071	Weilen unter d. Rinnen	107	56	33	18
417 075	Winterlingen	1 573	826	460	287
417 078	Zimmern unter der Burg	97	39	39	19
	Zusammen	41 997	20 882	12 875	8 240
	Region Neckar-Alb	135 201	59 095	49 421	26 685

Region Donau-Iller¹⁾

421 000	Stadtkreis				
	Ulm, Univ.-Stadt	22 314	7 749	8 778	5 787
	Landkreise				
425	Alb-Donau-Kreis				
425 002	Allmendingen	978	377	437	164
425 004	Altheim	119	50	52	17
425 005	Altheim (Alb)	352	147	145	60
425 008	Armstetten	795	308	317	170
425 011	Asselfingen	194	86	70	38
425 013	Ballendorf	138	61	61	16
425 140	Balzheim	363	133	160	70
425 014	Beimerstetten	468	202	176	90
425 017	Berghülen	411	163	175	73
425 019	Bernstadt	406	149	173	84
425 020	Blaubeuren, Stadt	2 552	945	1 053	554
425 141	Blaustein	3 217	1 186	1 335	696
425 022	Börslingen	34	13	11	10
425 024	Breitingen	56	25	15	16
425 028	Dietenheim, Stadt	1 241	461	556	224
425 031	Dornstadt	1 865	775	830	260
425 033	Ehingen (Donau), Stadt	5 079	1 943	2 146	990
425 035	Emeringen	31	15	8	8
425 036	Emerkingen	137	49	64	24
425 039	Erbach	2 623	925	1 178	520
425 050	Griesingen	174	45	99	30
425 052	Grundsheim	47	17	18	12
425 055	Hausen am Bussen	42	19	14	9
425 139	Heroldstatt	437	205	156	76
425 062	Holz Kirch	50	18	25	7
425 064	Hüttisheim	289	90	147	52
425 137	Illerkirchberg	947	351	405	191
425 066	Illerrieden	717	198	392	127
425 071	Laichingen, Stadt	2 101	937	796	368
425 072	Langenau, Stadt	2 793	1 065	1 155	573
425 073	Lauterach	108	29	56	23
425 075	Lonsee	877	347	348	182
425 079	Merklingen	370	176	137	57
425 081	Munderkingen, Stadt	1 116	454	460	202
425 083	Neenstetten	172	66	72	34
425 084	Nellingen	354	138	154	62
425 085	Nerenstetten	68	37	22	9
425 088	Oberdischingen	383	141	167	75
425 090	Obermarchtal	245	112	79	54
425 091	Oberstadion	283	90	134	59
425 092	Öllingen	86	32	43	11

1) Soweit Land Baden-Württemberg.

Noch: 6. Verheiratete Paare in Privathaushalten in den Gemeinden Baden-Württembergs am 25. Mai 1987 nach Beteiligung der Partner am Erwerbsleben

Schl.-Nr.	Gemeinde	Verheiratete Paare in Privathaushalten	Davon		
			beide Partner erwerbstätig	ein Partner erwerbstätig	kein Partner erwerbstätig
		1	2	3	4
425 093	Öpfingen	443	159	201	83
425 097	Rammingen	259	107	101	51
425 098	Rechtenstein	73	29	30	14
425 104	Rottenacker	416	144	186	86
425 108	Schelklingen, Stadt	1 412	505	614	293
425 110	Schnürpflingen	289	120	120	49
425 112	Setzingen	135	58	54	23
425 138	Staig	666	266	293	107
425 123	Untermarchtal	125	44	52	29
425 124	Unterstadion	136	58	52	26
425 125	Unterwachingen	36	12	14	10
425 130	Weidenstetten	257	96	120	41
425 134	Westerheim	563	261	214	88
425 135	Westerstetten	419	144	196	79
	Zusammen	37 947	14 583	16 088	7 276
426	Biberach				
426 001	Achstetten	711	257	348	106
426 005	Alleshausen	99	45	37	17
426 006	Allmannsweiler	59	25	28	6
426 008	Altheim	400	140	176	84
426 011	Attenweiler	324	131	134	59
426 013	Bad Buchau, Stadt	858	317	309	232
426 014	Bad Schussenried, St.	1 536	605	610	321
426 019	Berkheim	431	131	215	85
426 020	Betzenweiler	142	58	62	22
426 021	Biberach a.d.Riß, St.	6 332	2 084	2 732	1 516
426 028	Burgrieden	588	195	274	119
426 031	Dettingen an der Iller	378	132	168	78
426 035	Dürmentingen	495	217	181	97
426 036	Dürnau	87	35	38	14
426 038	Eberhardzell	692	240	299	153
426 043	Erlenmoos	297	111	145	41
426 044	Erolzheim	507	159	241	107
426 045	Ertingen	958	422	358	178
426 135	Gutenzell-Hürbel	311	97	152	62
426 058	Hochdorf	434	168	188	78
426 062	Ingoldingen	552	182	251	119
426 064	Kanzach	96	37	36	23
426 065	Kirchberg an der Iller	380	130	193	57
426 066	Kirchdorf an der Iller	606	188	331	87
426 067	Langenenslingen	719	277	292	150
426 070	Laupheim, Stadt	3 342	1 216	1 497	629
426 071	Maselheim	814	264	402	148
426 073	Mietingen	741	254	391	96
426 074	Mittelbiberach	621	220	306	95
426 078	Moosburg	43	11	21	11
426 087	Ochsenhausen, Stadt	1 578	573	718	287
426 090	Oggelshausen	189	80	76	33
426 097	Riedlingen, Stadt	1 916	743	724	449
426 100	Rot an der Rot	866	376	342	148
426 134	Schemmerhofen	1 462	503	708	251
426 108	Schwendi	1 197	427	558	212
426 109	Seekirch	36	15	19	2
426 113	Steinhausen a.d.Rottum	347	108	169	70
426 117	Tannheim	452	122	243	87
426 118	Tiefenbach	98	39	37	22
426 120	Ummendorf	793	260	398	135
426 121	Unlingen	462	201	179	82
426 124	Uttenweiler	663	215	307	141
426 125	Wain	318	121	135	62
426 128	Warthausen	927	357	409	161
	Zusammen	34 857	12 488	15 437	6 932
	Region Donau-Iller¹⁾	95 118	34 820	40 303	19 995

1) Soweit Land Baden-Württemberg.

Noch: 6. Verheiratete Paare in Privathaushalten in den Gemeinden Baden-Württembergs am 25. Mai 1987 nach Beteiligung der Partner am Erwerbsleben

Schl.-Nr.	Gemeinde	Verheiratete Paare in Privathaushalten	Davon		
			beide Partner erwerbstätig	ein Partner erwerbstätig	kein Partner erwerbstätig
		1	2	3	4

Region Bodensee-Oberschwaben

Landkreise					
435	Bodenseekreis				
435 005	Bermatingen	749	273	369	107
435 010	Daisendorf	273	79	135	59
435 067	Deggenhausertal	695	200	364	131
435 013	Eriskirch	901	299	424	178
435 015	Frickingen	517	202	224	91
435 016	Friedrichshafen, Stadt	12 258	3 789	5 613	2 856
435 018	Hagnau am Bodensee	306	113	118	75
435 020	Heiligenberg	486	166	210	110
435 024	Immenstaad a. Bodensee	1 260	432	603	225
435 029	Kressbronn am Bodensee	1 559	524	673	362
435 030	Langenargen	1 411	460	590	361
435 034	Markdorf, Stadt	2 507	909	1 167	431
435 035	Meckenbeuren	2 386	849	1 113	424
435 036	Meersburg, Stadt	1 017	383	378	256
435 042	Neukirch	479	209	178	92
435 045	Oberteuringen	794	271	385	138
435 047	Owingen	711	279	309	123
435 052	Salem	1 906	685	877	344
435 053	Sipplingen	480	147	226	107
435 054	Stetten	221	73	92	56
435 057	Tettnang, Stadt	3 423	1 277	1 459	687
435 059	Überlingen, Stadt	4 036	1 307	1 615	1 114
435 066	Uhdlingen-Mühlhofen	1 267	479	512	276
	Zusammen	39 642	13 405	17 634	8 603
436	Ravensburg				
436 001	Achberg	235	94	88	53
436 003	Aichstetten	485	208	186	91
436 004	Aitrach	585	166	309	110
436 005	Altshausen	749	336	276	137
436 006	Amtzell	612	272	239	101
436 094	Argenbühl	1 061	414	449	198
436 008	Aulendorf, Stadt	1 569	512	672	385
436 009	Bad Waldsee, Stadt	3 300	1 224	1 356	720
436 010	Bad Wurzach, Stadt	2 525	917	1 135	473
436 011	Baienfurt	1 530	513	730	287
436 012	Baindt	986	361	487	138
436 013	Berg	853	354	377	122
436 014	Bergatreute	566	202	272	92
436 018	Bodnegg	536	220	228	88
436 019	Boms	104	28	47	29
436 024	Ebenweiler	177	50	100	27
436 093	Ebersbach-Musbach	273	106	119	48
436 027	Eichstegen	93	42	38	13
436 032	Fleischwangen	79	29	42	8
436 096	Fronreute	798	330	355	113
436 039	Grünkraut	554	221	242	91
436 040	Guggenhausen	37	22	7	8
436 095	Horgenzell	746	289	342	115
436 047	Hoßkirch	128	42	63	23
436 049	Isny im Allgäu, Stadt	2 455	977	921	557
436 052	Kißlegg	1 644	540	783	321
436 053	Königseggwald	111	48	48	15
436 055	Leutkirch im Allgäu, St.	4 380	1 496	1 935	949
436 064	Ravensburg, Stadt	9 286	3 276	3 874	2 136
436 067	Riedhausen	90	26	49	15
436 069	Schlier	723	233	374	116
436 077	Unterwaldhausen	55	27	14	14
436 078	Vogt	883	322	415	146
436 079	Waldburg	514	177	250	87
436 081	Wangen im Allgäu, St.	5 217	2 044	1 991	1 182

Noch: 6. Verheiratete Paare in Privathaushalten in den Gemeinden Baden-Württembergs am 25. Mai 1987 nach Beteiligung der Partner am Erwerbsleben

Schl.-Nr.	Gemeinde	Verheiratete Paare in Privathaushalten	Davon		
			beide Partner erwerbstätig	ein Partner erwerbstätig	kein Partner erwerbstätig
		1	2	3	4
436 082	Weingarten, Stadt	4 496	1 606	1 834	1 056
436 083	Wilhelmsdorf	686	297	289	100
436 085	Wolfegg	638	217	284	137
436 087	Wolpertswende	824	263	421	140
	Zusammen	50 583	18 501	21 641	10 441
437	Sigmaringen				
437 005	Beuron	182	77	46	59
437 008	Bingen	613	238	246	129
437 031	Gammertingen, Stadt	1 272	583	486	203
437 044	Herbertingen	945	330	414	201
437 124	Herdwangen-Schönach	485	182	195	108
437 047	Hettingen, Stadt	456	230	162	64
437 053	Hohentengen	799	292	354	153
437 056	Illmensee	331	127	140	64
437 059	Inzigkofen	514	217	203	94
437 065	Krauchenwies	958	364	433	161
437 072	Leibertingen	447	215	161	71
437 076	Mengen, Stadt	2 103	804	877	422
437 078	Meßkirch, Stadt	1 553	578	669	306
437 082	Neufra	433	224	129	80
437 086	Ostrach	1 171	431	497	243
437 088	Pfullendorf, Stadt	2 236	933	900	403
437 123	Sauldorf	507	191	218	98
437 100	Saulgau, Stadt	3 311	1 187	1 364	760
437 101	Scheer, Stadt	563	231	230	102
437 102	Schwenningen	360	166	135	59
437 104	Sigmaringen, Stadt	3 056	1 113	1 190	753
437 105	Sigmaringendorf	868	345	348	175
437 107	Stetten am kalten Markt	1 190	592	393	205
437 114	Veringenstadt, Stadt	506	223	194	89
437 118	Wald	473	149	230	94
	Zusammen	25 332	10 022	10 214	5 096
	Region				
	Bodensee-Oberschwaben	115 557	41 928	49 489	24 140
	Regierungsbezirk				
	Tübingen	345 876	135 843	139 213	70 820
Land Baden-Württemberg					
	Insgesamt	2 137 124	819 346	864 543	453 235