

**BAND
239**

STATISTIK VON BADEN-WÜRTTEMBERG

Regionalstruktur Baden-Württemberg 1976

Stadt- und Landkreise, Gemeinden

Vorwort

Mit dem vorliegenden Band gibt das Statistische Landesamt nach Abschluß der Kreis- und Gemeindereform eine umfassende, fachübergreifende Zusammenstellung von Strukturdaten über die neuen Stadt- und Landkreise in Baden-Württemberg heraus. Die Veröffentlichung bringt umfangreiches Datenmaterial, das eine Vielzahl von Merkmalskombinationen ermöglicht. Vergleichswerte zu früheren Zeitpunkten zeigen Entwicklungen auf, daneben erlauben sozio-ökonomische Vergleichswerte und zahlreiche Dichte- und Besatzsziffern einen raschen Überblick über die Kreisstruktur. Eine Reihe von Schaubildern rundet den Tabellenteil ab. Die Kreistabellen werden durch eine Gemeindetabelle ergänzt.

Sämtliche Tabellen sowie die Schaubilder wurden mit Hilfe der elektronischen Datenverarbeitung erstellt. Dieses rationelle Verfahren bedingt jedoch, daß die amtliche Schreibweise für die Gemeinden, Kreise und Regionen nicht immer eingehalten werden konnte. Diejenigen Gemeinde-, Kreis-, und Regionennamen, deren Computerschreibweise zu Mißverständnissen Anlaß geben könnte, sind mit einem Stern gekennzeichnet und in amtlicher Schreibweise im Anhang zusammengestellt.

Der Band wurde in der Abteilung 7 "Rechenzentrum, mathematisch-statistische Methoden, Struktur- und Regionaldatenbank, Regionalstatistik, Wahlen" bearbeitet.

Stuttgart, im Dezember 1976

Statistisches Landesamt
Baden-Württemberg

Professor Dr. Klaus Szameitat
Präsident

Vorwort

I	Zur Verwaltungsreform in Baden-Württemberg	7*
II	Schlagwortkatalog als Wegweiser zur Information	9*
III	Kreistabellen nach Sachgebieten	1
	Kreisübersichten	1
	Sozio-ökonomische Vergleichswerte	7
	Gebiet/Flächennutzung	9
	Bevölkerung	15
	Erwerbstätigkeit/Beschäftigung	31
	Industrie	43
	Bauhauptgewerbe	47
	Land- und Forstwirtschaft	51
	Bruttoinlandsprodukt	57
	Soziale Infrastruktur	61
	Gebäude und Wohnungen	81
	Politische Verhältnisse	97
	Umsätze/Steuerpflichtige	103
	Gemeindefinanzen	107
	Umwelt	108
IV	Schaubilder für ausgewählte Kreisdaten	109
	Schaubild 1 Bevölkerungsdichte 1975	110
	Schaubild 2 Siedlungsdichte 1975	111
	Schaubild 3 Bevölkerungsveränderung 1961/1975	112
	Schaubild 4 Ausländerquote 1975	113
	Schaubild 5 Anteil der römisch-kath. Bevölkerung in % 1975	114
	Schaubild 6 Anteil der evangelischen Bevölkerung in % 1975	115
	Schaubild 7 Industriebesatz 1975	116
	Schaubild 8 Beschäftigtenquote 1970	117
	Schaubild 9 Anteil der Beschäftigten in der Land- und Forstwirtschaft 1970 in %	118
	Schaubild 10 Bruttoinlandsprodukt je Kopf der Wirtschaftsbevölkerung 1972	119
	Schaubild 11 Veränderung der Beschäftigten im Bauhauptgewerbe 1971/1975 in %	120
	Schaubild 12 Veränderung der landwirtschaftlichen Betriebe 1960/1975 in %	121

Schaubild 13	Ärztedichte 1975	122
Schaubild 14	Wohnungen je 1000 der Bevölkerung 1975	123
Schaubild 15	Landtagswahl 1976: Stimmenanteil der CDU in %	124
Schaubild 16	Landtagswahl 1976: Stimmenanteil der SPD in %	125
Schaubild 17	Landtagswahl 1976: Stimmenanteil der FDP/DVP in %	126
V	Gemeindetabellen	127
VI	Definitionskatalog	153
	Anhang	161
	1. Amtliche Schreibweise von abgekürzten Gemeinde-, Kreis- und Regionennamen	162
	2. Gemeinden, die nach dem 1.1.1973 (Kreisreform) ihre Kreiszugehörigkeit gewechselt haben	163

I Zur Verwaltungsreform in Baden -Württemberg

Im Rahmen einer umfassenden Verwaltungsreform ist am 1. Januar 1973 in Baden-Württemberg die Kreisreform in Kraft getreten.

Der Ausgangspunkt für die Reform der öffentlichen Verwaltung liegt in der Erkenntnis begründet, daß sich im Verlauf der vergangenen Jahrzehnte die Strukturen von Gesellschaft und Wirtschaft laufend verändert haben. Die Verflechtungen im Bereich der Wirtschaft, der Berufstätigkeit, der Bildung oder der Freizeitgestaltung haben sich im Zuge einer wachsenden Mobilität der Bevölkerung zunehmend ausgedehnt, ohne daß sich jedoch die Verwaltungsstrukturen diesem Prozess angepaßt haben. Dies führte auch in den Kreisen zu einer immer stärker werdenden Divergenz zwischen Verwaltungsraum und dem sozio-ökonomischen Lebensraum. Ziel der Reform war es deshalb, nach Größe und Leistungskraft ausgewogenere und leistungsfähigere Kreise in sozio-ökonomisch sinnvoller Abgrenzung zu schaffen. Ein weiterer Grund für die Verwaltungsreform war die ständig steigende Ausweitung und Differenzierung der öffentlichen Aufgaben. Massenvorgänge, die mit Hilfe der elektronischen Datenverarbeitung erledigt werden müssen, wie auch komplexere und schwierigere Verwaltungsabläufe bedürfen aber einer flexiblen Verwaltungsapparatur, die aus Gründen der Wirtschaftlichkeit wie auch der Effizienz mehr Bürger versorgen muß, als dies bisher möglich war.

Die politische Grundlage für die Verwaltungsreform bildet die Regierungserklärung vom Januar 1967, in der die Reform als eine wichtige und drängende öffentliche Aufgabe erstmals deutlich angesprochen wird. Im Juni 1968 sind in einer weiteren Regierungserklärung die Aufgaben, die im Rahmen der Verwaltungsreform einer Lösung zugeführt werden sollten, konkretisiert. Als Maßnahmen zur Bewältigung der zunehmenden Aufgaben der öffentlichen Verwaltung werden unter anderem angeführt die Schaffung von größeren Verwaltungseinheiten, die Vereinfachung der Gesetze, der Abbau von Verwaltungsaufgaben, die Verlagerung von Zuständigkeiten nach unten sowie der Einsatz der elektronischen Datenverarbeitung.

Zur sachlichen Vorbereitung der Verwaltungsreform wurden von der Landesregierung zwei unabhängige Sachverständigen-Kommissionen eingesetzt, und zwar 1967 die Kommission für Fragen der kommunalen Verwaltungsreform ("Dichtel-Kommission") und 1968 die Kommission für die Reform der staatlichen Verwaltung

("Reschke-Kommission"). Beide Kommissionen haben zahlreiche gutachtliche Vorschläge unterbreitet, die in einer von der Landesregierung im Herbst 1970 vorgelegten Konzeption für die Verwaltungsreform in Baden-Württemberg (Landtagsdrucksache V-3300 vom 14.10.1970) mitberücksichtigt wurden. In dieser Konzeption werden dabei die

- Funktionalreform
- die Gemeindereform
- die Kreisreform
- die Regionalplanung
- die Aufhebung der Regierungspräsidien
- die Reform der Ministerien
- die Einheit und Einräumigkeit der Verwaltung sowie
- die Reform der Gerichtsbezirke

als wesentliche Reformbereiche angesprochen. Die Reform in diesen Bereichen ist in dem vorgesehenen Zeitrahmen inzwischen abgeschlossen worden. Von der vorgesehenen Aufhebung der Regierungspräsidien wurde Abstand genommen.

Nach dem Kreisreformgesetz vom 26. Juli 1971 (Erstes Gesetz zur Verwaltungsreform, Ges.Bl. S. 314) ist seit dem 1. Januar 1973 das Land in neun Stadtkreise und 35 Landkreise eingeteilt. Von den bisherigen 63 Landkreisen wurden 60 aufgelöst, bestehen blieben die bisherigen Landkreise Emmendingen, Göppingen und Heidenheim. An der bisherigen Zahl von neun Stadtkreisen hat sich nichts geändert. Nach Inkrafttreten der Kreisreform haben zahlreiche Gemeinden ihre Kreiszugehörigkeit gewechselt. Diese Gebietsänderungen sind im vorliegenden Band durch die Wahl des Gebietsstandes vom 1. Januar 1976 berücksichtigt worden.

Nicht nur für die unmittelbaren Betroffenen, sondern auch für den Statistiker hat die Kreisreform erhebliche Probleme mit sich gebracht. Als sich das Ausmaß des Reformwerkes abzeichnete, war es notwendig, EDV-gestützte Datensammlungen bereitzuhalten, die in der Lage waren, einen erheblichen Teil der in früheren Jahren zusammengetragenen Informationen - die ja auf der Basis der alten Kreise ausgewiesen wurden - nun auch für die neuen Kreise darzustellen. Der vorliegende Band soll es dem Konsumenten ermöglichen, historisches Datenmaterial mit aktuellen Daten auf der Basis der neuen Kreise vergleichend zu betrachten.

II Schlagwortkatalog als Wegweiser zur Information

In dem in Abschnitt III folgenden Tabellenteil sind für jeden der 44 Stadt- und Landkreise, sowie jeweils für die Regionen¹, die Regierungsbezirke und das Land auf 84 Tabellen über 800 Daten nachgewiesen. Das Zahlenmaterial ist dabei nach Sachgebieten zusammengefaßt. Der sachgebietsweisen Darstellung vorangestellt sind Kreisübersichten, die einen raschen Überblick über die wichtigsten Strukturdaten der Kreise vermitteln sollen. Die sozio-ökonomischen Vergleichswerte zeigen an, inwieweit ein Kreiswert jeweils vom Landesdurchschnitt abweicht.

Das Datenmaterial ist durchgängig zum Gebietsstand vom 1. Januar 1976 ausgewiesen; eine Ausnahme bilden lediglich die Werte für das Bruttoinlandsprodukt, das zum Gebietsstand vom 1. 1. 1973 dargestellt ist. Eine Umrechnung dieser Angaben auf den neuesten Gebietsstand ließ sich aus technischen Gründen nicht ermöglichen.

Durch die Wahl des Gebietsstandes 1. Januar 1976 sind gebietliche Änderungen der Kreise, die nach der Kreisreform, das heißt also nach dem 1. 1. 1973 aufgetreten

sind, berücksichtigt. Eine Zusammenstellung der Gemeinden, die nach dem 1. 1. 1973 ihre Kreiszugehörigkeit wechselten, befindet sich im Anhang.

Eine Gemeindetabelle mit zehn ausgewählten, signifikant erscheinenden Merkmalen für jede Gemeinde schließt sich an die Kreistabellen an, und soll, zusammen mit zahlreichen Kreisgrafiken, das Bild über die Struktur der Kreise in ihrer gegenwärtigen Form abrunden.

Hauptanliegen des vorliegenden Bandes ist es deshalb, den Interessenten möglichst rasch an die gewünschte Information heranzuführen. Um dies zu erreichen wurde ein umfassender Schlagwortkatalog aufgestellt, in dem zu Problemkreisen und Sachgebieten die relevanten Merkmale und deren Fundstelle innerhalb des Tabellenteils zugeordnet sind.

In einem sich an den Tabellenteil anschließenden Definitionskatalog können zu den wichtigsten Schlagworten die entsprechenden sachlichen Inhalte nachgelesen werden.

¹ Die Angaben zur Region Donau-Iller beziehen sich nur auf den baden-württembergischen Gebietsteil.

Problemkreise und Sachgebiete	Problem- und sachbezogene Merkmale	Bezugszeit	Tabelle Seite
Abfallbeseitigung	Öffentliche Deponien Deponien in ausgewählten Betrieben der Wirtschaft	1975, 1976 1975	108 108
Ackerland	s. landwirtsch. gen. Fläche	1975	55
Agglomerationsprozess	s. Verdichtungstendenzen		
Akutkrankenhäuser	hauptamtliche Ärzte Belegärzte Pflegepersonen planmäßige Betten Belegbetten zusätzliche Betten Zahl der stationär behandelten Kranken Pflegetage der stationär behandelten Kranken Stationär behandelte Kranke je Arzt	1974 1974 1974 1974 1974 1974 1974 1974 1974 1974	75 75 75 75 75 75 75 75 75 75
Allgemein- bildende Schulen	Grund- und Hauptschulen Sonderschulen Realschulen Gymnasien	1971, 1975 1971, 1975 1971, 1975 1971, 1975	63 64 65 66
Altenheime	Anzahl Plätze	1970 1970	79 79
Altenhilfe	Altenheime Altenpflegeheime Altenwohnheime	1970 1970 1970	79 79 79
Altenpflegeheime	Anzahl Plätze	1970 1970	79 79
Altenwohnheime	Anzahl Plätze	1970 1970	79 79
Altersgliederung, Altersgruppen	s. Bevölkerungsstruktur	1961, 1975	4, 19
Apotheken	Anzahl Apothekenpersonal	1974 1975	77 77
Ärzte, allgem. ärztl. Tätigkeit	Ärzte mit allgemein- ärztl. Tätigkeit insg. Einwohner je Arzt mit allgemeinärztl. Tätigkeit	1975 1975	77 77
Ärztedichte	Einwohner je Arzt in freier Praxis Einwohner je Arzt in freier Praxis (ohne Zahnärzte)	1975 1975	77 Schaubild 13
Ärzte, hauptamtliche	s. Akutkrankenhäuser, Sonderkrankenhäuser	1974	75, 76
Arbeitsmarktstruktur	nichtlandwirtsch. Arbeitsstätten nichtlandwirtsch. Beschäftigte Beschäftigte im produ- zierenden Gewerbe Industriebetriebe, Zahl Industriebeschäftigte	1961, 1970 1961, 1970 1961, 1970 1958, 1964, 1970, 1975 1958, 1964, 1970, 1975	5, 34, 35 5, 36, 37, 38, 39 40, 41 5, 44 5, 45

Problemkreise und Sachgebiete	Problem- und sachbezogene Merkmale	Bezugszeit	Tabelle Seite
Noch: Arbeitsmarktstruktur	Bauhauptgewerbe-Betriebe	1971, 1973, 1975	48
	Bauhauptgewerbe-Beschäftigte	1971, 1973, 1975	49
	Industriebesatz	1975	5
	Industriebesatz (Konzentrationsmaß)	1975	8
	Beschäftigtenquote	1970	5
	Beschäftigtenquote (Konzentrationsmaß)	1970	8
	Industriebesatz Beschäftigtenquote	1975 1970	Schaubild 7 Schaubild 8
Arbeitsplatz- versorgung	Nichtlandwirtschaftl. Arbeitsstätten	1961, 1970	34, 35
	Nichtlandwirtschaftl. Beschäftigte	1961, 1970	36, 37, 38, 39
	Beschäftigte im produz. Gewerbe	1961, 1970	40, 41
	Industriebetriebe	1958, 1964 1970, 1975	44
	Industriebeschäftigte	1958, 1964 1970, 1975	45, 46
Ausbildungsstand	Volksschule	1970	30
	Mittlere Reife	1970	30
	Abitur	1970	30
	Berufsfach-, Fachschule	1970	30
	Ingenieurschule	1970	30
	Hochschule	1970	30
Ausländer	Ausländer insgesamt	1961, 1970, 1975	23
	Ausländer nach Geschlecht	1961, 1970, 1975	23
	Ausländer nach Herkunftsländern in %	1965, 1975	24, 25
	Ausländer in % der Wohnbevölkerung	1961, 1970, 1975	4, 23
	Ausländerquote (Konzentrationsmaß)	1975	8
	Ausländerquote	1975	Schaubild 4
Ausländische Schüler	Ausländische Schüler in allgemeinbildenden Schulen	1975	67
	Ausländische Schüler an beruflichen Schulen	1975	73
Baugenehmigungen	für Wohngebäude	1969, 1975	84
	für Nichtwohngebäude	1969, 1975	84
	Bruttowohnfläche	1969, 1975	84
	Nutzfläche	1969, 1975	84
Bauhauptgewerbe	Zahl der Betriebe insg.	1971, 1973, 1975	48
	Zahl der Betriebe im Hoch-, Tief- und Ingenieurbau	1971, 1973, 1975	48
	Zahl der Betriebe im Straßenbau	1971, 1973, 1975	48
	Beschäftigte insgesamt	1971, 1973, 1975	49
	Beschäftigte im Hoch-, Tief- und Ingenieurbau	1971, 1973, 1975	49
	Beschäftigte im Straßenbau	1971, 1973, 1975	49
	Veränderung der Beschäftigten insgesamt in %	1971/1973 1973/1975 1971/1975	50

Problemkreise und Sachgebiete	Problem- und sachbezogene Merkmale	Bezugszeit	Tabelle Seite
Noch: Bauhauptgewerbe	Veränderung der Beschäftigten im Hoch-, Tief- und Ingenieurbau in %	1971/1973 1973/1975 1971/1975	50
	Veränderung der Beschäftigten im Straßenbau in %	1971/1973 1973/1975 1971/1975	50
	Veränderung der Beschäftigten im Bauhauptgewerbe in %	1971/1975	Schaubild 11
Belastungsquote	Zahl der unter 15-und über 65 Jährigen je 1000 der Bevölkerung (Konzentrationsmaß)	1975	8
Belegärzte	s. Akutkrankenhäuser, Sonderkrankenhäuser	1974	75, 76
Belegungsdichte	Einwohner je Wohnung	1961, 1975	83
Berufsbildende Schulen	Berufsschulen	1971, 1975	69
	Berufsoberschulen und berufl. Gymnasien	1971, 1975	70
	Berufsfach- und Sonderfachschulen	1971, 1975	71
	Fach- und Technikerschulen	1971, 1975	72
Berufsfach- und Sonderfachschulen	Schulen	1971, 1975	71
	Schüler	1971, 1975	71
	Klassen	1971, 1975	71
	Schüler je Klasse	1971, 1975	71
Berufsoberschulen Berufl. Gymnasien	Schulen	1971, 1975	70
	Schüler	1971, 1975	70
	Klassen	1971, 1975	70
	Schüler je Klasse	1971, 1975	70
Berufsschulen	Schulen	1971, 1975	69
	Schüler	1971, 1975	69
	Klassen	1971, 1975	69
	Schüler je Klasse	1971, 1975	69
Beschäftigtenquote	Beschäftigtenquote (Beschäftigte je 1000 der Bevölkerung)	1970	5
	Beschäftigtenquote (Konzentrationsmaß)	1970	8
	Beschäftigtenquote	1970	Schaubild 8
Beschäftigung	Nichtlandwirtschaftl. Arbeitsstätten nach Wirtschaftsabteilungen	1961, 1970	5, 34, 35
	Beschäftigte nach Wirtschaftsabteilungen	1961, 1970	5, 36, 37
	Beschäftigte nach Wirtschaftsabteilungen in %	1961, 1970	38, 39
	Beschäftigte im produzierenden Gewerbe (ohne Baugewerbe)	1961, 1970	40, 41
	Beschäftigtenquote	1970	5
	Beschäftigtenquote (Konzentrationsmaß)	1970	8
	Beschäftigtenquote	1970	Schaubild 8

Problemkreise und Sachgebiete	Problem- und sachbezogene Merkmale	Bezugszeit	Tabelle Seite
Bevölkerungs- bilanz	Geburtenüberschuß- bzw. Defizit	1961/1975	4
		1961/1965	30
		1966/1970	21
		1970/1975	22
	Wanderungsgewinn bzw. Verlust	1961/1975	4
		1961/1965	20
		1966/1970	21
		1970/1975	22
	Lebendgeborene	1961/1965	20
		1966/1970	21
		1970/1975	22
	Gestorbene	1961/1965	20
		1966/1970	21
		1970/1975	22
Bevölkerungsdichte	Bevölkerungsdichte	1965, 1975	2
	Bevölkerungsdichte (Konzentrationsmaß)	1975	8
	Bevölkerungsdichte	1975	Schaubild 1
Bevölkerungsstand	Bevölkerung insgesamt	1871	3, 16
		1900	3, 16
		1925	3, 16
		1939	16
		1950	3, 16
		1961	4, 20
		1965	20
		1970	16, 21
		1972	16
		1974	16
		1975	3, 4, 22
	Bevölkerung insgesamt in % der Landessumme	1871, 1900	
		1925, 1939	
		1950, 1961, 1970	17
		1972, 1974, 1975	
Bevölkerungsstruktur	Ausländer insgesamt	1961, 1970, 1975	23
	Ausländer nach Geschlecht	1961, 1970, 1975	23
	Ausländeranteil an der Wohnbevölkerung in %	1961, 1970, 1975	4, 23
	Ausländer nach Herkunftsländern in %	1965, 1975	24, 25
	Ausländerquote (Konzentrationsmaß)	1975	8
	Ausländerquote	1975	Schaubild 4
	Belastungsquote (Konzentrationsmaß)	1975	8
	Bevölkerungsdichte	1965, 1975	2
	Bevölkerungsdichte (Konzentrationsmaß)	1975	8
	Bevölkerungsdichte	1975	Schaubild 1
	Bevölkerung nach Alter	1961, 1975	4, 19
	Bevölkerung nach Familienstand	1961, 1975	26, 27
	Bevölkerung nach Religionszugehörigkeit	1961, 1975	28, 29
	Bevölkerung nach Religionszugehörigkeit	1975	Schaubild 5, 6
	Siedlungsdichte	1961, 1975	2
	Siedlungsdichte (Konzentrationsmaß)	1975	8
	Siedlungsdichte	1975	Schaubild 2
	Wanderungssaldo	1961/1975	4
		1961/1965	20
		1966/1970	21
		1970/1975	22
Bevölkerungs- änderung	Bevölkerungsveränderung seit 1871 (=100)		3
	Bevölkerungsveränderung insgesamt und in Prozent	1961/1975	4
		1871/1900	18
		1900/1925	18
		1925/1939	18
		1939/1950	18
		1950/1975	18
		1961/1965	20

Problemkreise und Sachgebiete	Problem- und sachbezogene Merkmale	Bezugszeit	Tabelle Seite
Noch: Bevölkerungsänderung		1966/1970	21
		1970/1975	22
	Bevölkerungsveränderung	1961/1975	Schaubild 3
	Bevölkerungsveränderung (Konzentrationsmaß)	1961/1975	8
Bibliotheken	Zahl der Bibliotheken insg.	1974	74
	kommunale-öffentl. Bibliotheken	1974	74
	evang.-öffentl. Bibliotheken	1974	74
	kath.-öffentl. Bibliotheken	1974	74
	Bücherbestand insg.	1974	74
	Bücherbestand in kommunalen-öffentl. Bibliotheken	1974	74
	Bücherbestand in evang.-öffentl. Bibliotheken	1974	74
	Bücherbestand in kath.-öffentl. Bibliotheken	1974	74
Bildungseinrichtungen	Allgemeinbildende Schulen	1971, 1975	63, 64, 65, 66
	berufliche Schulen	1971, 1975	69, 70, 71, 72
	Volkshochschulen	1974	74
	Bibliotheken	1974	74
Bruttoinlandsprodukt	Bruttoinlandsprodukt insgesamt	1970, 1972	58, 59
	Beitrag des Bereichs Land- und Forstwirtschaft	1970, 1972	58
	Beitrag des Bereichs Warenproduzierendes Gewerbe	1970, 1972	58
	Beitrag des Bereichs Handel und Verkehr	1970, 1972	58
	Beitrag des Bereichs übrige Dienstleistungen	1970, 1972	58
	Anteil des Bereichs Land- und Forstwirtschaft in %	1970, 1972	59
	Anteil des Bereichs Warenproduzierendes Gewerbe in %	1970, 1972	59
	Anteil des Bereichs Handel- und Verkehr in %	1970, 1972	59
	Anteil des Bereichs übrige Dienstleistungen in %	1970, 1972	59
	Bruttoinlandsprodukt je Kopf der Wirtschaftsbevölkerung	1972	Schaubild 10
Bruttowohnfläche	Bruttowohnfläche bei erteilten Baugenehmigungen	1969, 1975	84
	Bruttowohnfläche bei Rohzugang an Wohngebäuden	1969, 1975	85
Bundestagswahlen	Wahlberechtigte	1972	88
	Wahlberechtigte m. Wahlschein	1972	88
	Wähler	1972	88
	Wähler mit Wahlschein	1972	88
	Wahlbeteiligung	1972	88
	Gültige Erststimmen	1969, 1972	88, 89, 91
	Ungültige Erststimmen	1972	88
	Gültige Zweitstimmen	1969, 1972	88, 90, 92
	Ungültige Zweitstimmen	1972	88

Problemkreise und Sachgebiete	Problem- und sachbezogene Merkmale	Bezugszeit	Tabelle Seite
Noch: Bundestagswahlen	Gültige Erststimmen CDU	1969, 1972	89, 91
	Gültige Erststimmen SPD	1969, 1972	89, 91
	Gültige Erststimmen FDP/DVP	1969, 1972	89, 91
	Gültige Erststimmen Sonstige	1969, 1972	89, 91
	Gültige Zweitstimmen CDU	1969, 1972	90, 92
	Gültige Zweitstimmen SPD	1969, 1972	90, 92
	Gültige Zweitstimmen FDP/DVP	1969, 1972	90, 92
	Gültige Zweitstimmen Sonstige	1969, 1972	90, 92
Dauergrünland	s. landwirtsch. gen. Fläche	1975	54
Demografische Belastungs-erscheinungen	Siedlungsdichte	1965, 1975	2
	Siedlungsdichte (Konzentrationsmaß)	1975	8
	Siedlungsdichte	1975	Schaubild 2
	Ausländeranteil an der Wohnbevölkerung	1961, 1970, 1975	4, 23
	Ausländer nach Geschlecht	1961, 1970, 1975	23
	Ausländer nach Herkunftsländern	1965, 1975	24, 25
	Ausländerquote (Konzentrationsmaß)	1975	8
	Ausländerquote	1975	Schaubild 4
Demografisch-ökonomisches Entwicklungspotential	Erwerbstätige am Wohnort	1961, 1970	32, 33
	Erwerbstätige am Arbeitsort	1961, 1970	32, 33
	Ausländer insg.	1961, 1975	4
	Ausländer nach Geschlecht	1961, 1970, 1975	23
	Ausbildungsstand	1970	30
	Bevölkerung nach Alter	1975	4, 19
	Belastungsquote (Konzentrationsmaß)	1975	8
	Schüler an allgemeinbildenden Schulen	1971, 1975	62, 63, 64, 65, 66
	Schüler an berufsbildenden Schulen	1971, 1975	68, 69, 70, 71, 72
	Ausländische Schüler an allgemeinbildenden Schulen	1975	67
	Ausländische Schüler an beruflichen Schulen	1975	73
	Naturfläche	1965, 1975	12
	Waldf Flächen, Forsten, Holzungen	1965, 1975	10, 11
Erholungs-möglichkeiten	Sportstätten	1970	80
Erwerbsquote	Erwerbsquote (Erwerbstätige in % der Bevölkerung)	1970	5
	Erwerbsquote (Konzentrationsmaß)	1970	8
Erwerbstätigkeit	Erwerbstätige am Arbeitsort insg.	1961, 1970	32
	Erwerbstätige am Wohnort insg.	1961, 1970	5, 32, 33
	Erwerbstätige am Wohnort in Land- u. Forstwirtschaft	1961, 1970	32, 33
	Erwerbstätige am Wohnort in Land- und Forstwirtschaft in %	1970	Schaubild 9
	Erwerbstätige am Wohnort im produz. Gewerbe	1961, 1970	32, 33
	Erwerbstätige am Wohnort in den übrigen Wirtschaftsbereichen	1961, 1970	32, 33
	Erwerbsquote	1970	5

Problemkreise und Sachgebiete	Problem- und sachbezogene Merkmale	Bezugszeit	Tabelle Seite
Noch: Erwerbstätigkeit	Erwerbsquote (Konzentrationsmaß)	1970	8
	Erwerbstätige am Arbeitsort in % der Erwerbstätigen am Wohnort	1961, 1970	33
Erziehungsheime	Anzahl	1971	78
	Plätze	1971	78
Fachärzte	Fachärzte insgesamt	1975	77
	Einwohner je Facharzt	1975	77
Fach- und Technikerschulen	Schulen	1971, 1975	72
	Schüler	1971, 1975	72
	Klassen	1971, 1975	72
	Schüler je Klasse	1971, 1975	72
Familienstand	s. Bevölkerungsstruktur	1961, 1975	26, 27
Flächenabgrenzung	Katasterfläche	1965, 1975	2, 10, 11
Flächennutzung	Landwirtsch. genutzte Fläche	1965, 1975	10, 11
	nicht mehr genutzte landw. Fläche	1965, 1975	10, 11
	Waldflächen, Forsten, Holzungen	1965, 1975	10, 11
	Gebäude- und Hofflächen	1965, 1975	10, 11
	Wegeland- und Eisenbahnflächen	1965, 1975	10, 11
	Parkanlagen, Sport-, Flug-, Militärische Übungsplätze, etc.	1965, 1975	10, 11
	Oedland, unkultiv. Moore, Gewässer	1965, 1975	10, 11
	Wirtschaftsfläche in % der Katasterfläche	1965, 1975	10, 11
Forstwirtschaft	Waldflächen, Forsten Holzungen	1965, 1975	10, 11
Gartenland	s. landwirtsch. gen. Fläche	1975	54
Gebäude	Rohzugang an Wohngebäuden	1969, 1975	85
	Bruttowohnfläche	1969, 1975	85
	Rohzugang an Nichtwohngebäuden	1969, 1975	85
	Nutzfläche	1969, 1975	85
Geburtenüberschuß bzw. -defizit	S. Bevölkerungsbilanz		
Gemeindefinanzen	Steuereinnahmen	1965, 1975	104, 105
	Gesamtausgaben	1965, 1975	104, 105
	Schuldenstand	1965, 1975	104, 105
	Schuldenaufnahmen	1965, 1975	104, 105
	Steuerkraftsumme	1965, 1975	104, 105
Gemeindegrößen	Zahl der Gemeinden insgesamt	1976	13
	Zahl der Gemeinden nach Einwohnergrößenklassen	1976	13
	Bevölkerung in Gemeinden nach Einwohnergrößenklassen	1976	13
Gesamtausgaben	s. Gemeindefinanzen		
Gestorbene	s. Bevölkerungsbilanz		
Gesundheitswesen	Akutkrankenhäuser	1974	75
	Sonderkrankenhäuser	1974	76
	Berufe des Gesundheitswesens in freier Praxis	1975	77
	Apotheken	1974	77
	Ärztedichte	1975	Schaubild 13

Problemkreise und Sachgebiete	Problem- und sachbezogene Merkmale	Bezugszeit	Tabelle: Seite
Grund- und Hauptschulen	Schulen	1971, 1975	63
	Schüler	1971, 1975	63
	Klassen	1971, 1975	63
	geleistete Wochenstunden insgesamt	1975	63
	geleistete Wochenstunden je Schüler	1975	63
	Schüler je Klasse	1975	63
Gymnasien	Schulen	1971, 1975	66
	Schüler	1971, 1975	66
	Klassen	1971, 1975	66
	geleistete Wochenstunden insgesamt	1975	66
	geleistete Wochenstunden je Schüler	1975	66
	Schüler je Klasse	1975	66
Hebammen	Hebammen insgesamt	1975	77
Heilpraktiker	Heilpraktiker insgesamt	1975	77
Höchster Schulabschluß	s. Ausbildungsstand	1970	30
Hoch-, Tief- und Ingenieurbau	s. Bauhauptgewerbe		
Hühner	s. Viehhaltung	1960, 1975	55
Industrie	Zahl der Industriebetriebe insgesamt	1958, 1964 1970, 1975	5, 44
	Industriebetriebe nach Industriegruppen	1975	44
	Industriebeschäftigte insgesamt	1958, 1964, 1970, 1975	5, 45
	Industriebeschäftigte nach Industriegruppen	1975	45
	Industriebeschäftigte nach Industriegruppen in %	1975	46
	Veränderung der Industriebeschäftigten in %	1958/64 1964/70 1970/75	46
	Industriebesatz	1975	5
	Industriebesatz (Konzentrationsmaß)	1975	8
	Industriebesatz	1975	Schaubild 7
	Industriebesatz (Industriebeschäftigte je 1000 der Bevölkerung)	1975	5
Industriebesatz	Industriebesatz (Konzentrationsmaß)	1975	8
	Industriebesatz	1975	Schaubild. 7
Industriegruppen	s. Industrie		
Jugendhilfe	Kindergärten, Krippen, Horte	1971	78
	Jugend- und Schülerwohnheime	1971	78
	Jugendschutzstellen, Obhuten, Auffangheime	1971	78
	Erziehungsheime	1971	78
	Sonderheime, Beobachtungsheime	1971	78

Problemkreise und Sachgebiete	Problem- und sachbezogene Merkmale	Bezugszeit	Tabelle Seite
Jugendschutzstellen, Obhuten, Auffangheime	Anzahl Plätze	1971 1971	78 78
Jugend- und Schülerwohnheime	Anzahl Plätze	1971 1971	78 78
Kindergärten Krippen, Horte	Anzahl Plätze	1971 1971	78 78
Krankenhäuser	Akutkrankenhäuser Sonderkrankenhäuser	1974 1974	75 76
Krankenhausbetten	planmäßige Krankenhausbetten Belegbetten zusätzliche Betten in Akut- und Sonderkrankenhäusern	1974 1974 1974	75, 76 75, 76 75, 76
Landtagswahlen	Wahlberechtigte Wahlberechtigte mit Wahlschein Wähler insgesamt Wähler mit Wahlschein Wahlbeteiligung Gültige Stimmen insgesamt Ungültige Stimmen insgesamt Gültige Stimmen CDU Gültige Stimmen SPD Gültige Stimmen FDP/DVP Gültige Stimmen Sonstige Gültige Stimmen CDU, SPD, FDP	1976 1976 1976 1976 1976 1972, 1976 1976 1972, 1976 1972, 1976 1972, 1976 1972, 1976 1972, 1976 1976	93 93 93 93 93 93, 94, 95 93 94, 95 94, 95 94, 95 94, 95 94, 95 Schaubild 15,16,17
Landwirtschaft	Landwirtschaftl. Betriebe insgesamt Landwirtschaftl. Betriebe nach Größenklassen der landwirtsch. genutzten Fläche Veränderung der Zahl der landwirtsch. Betriebe 1960/1975 in % landwirtsch. genutzte Fläche nach Kulturarten insgesamt Viehhaltung	1960, 1966, 1975 1975 1960/1975 1960, 1975 1960, 1975	52 52 53 Schaubild 12 54 55
Landwirtsch. genutzte Fläche nach Kulturarten	Ackerland Dauergrünland Gartenland, Obstanlagen, Rebland	1975 1975 1975	54 54 54
Lebendgeborene	s. Bevölkerungsbilanz	1961/1965 1966/1970 1970/1975	20 21 22
Mülldeponien	s. Abfallbeseitigung	1975, 1976	108
Müllkompostanlagen	s. Abfallbeseitigung	1975, 1976	108
Müllverbrennungsanlagen	s. Abfallbeseitigung	1975, 1976	108
Natürliche Erholungseignung	Waldflächen, Forsten, Holzungen Oed-, Unland, un- kultivierte Moore, Gewässer Ackerland Dauergrünland	1965, 1975 1965, 1975 1975 1975	10, 11 10, 11 54 54
Naturfläche	Naturfläche in % der Katasterfläche Veränderung der Naturfläche in %	1965, 1975 1965/1975	2, 12 2, 12

Problemkreise und Sachgebiete	Problem- und sachbezogene Merkmale	Bezugszeit	Tabelle Seite
Noch: Naturfläche	Naturfläche insgesamt	1965, 1975	12
Nichtwohngebäude	Rohzugang an Nichtwohngebäuden	1969, 1975	85
	Nutzfläche	1969, 1975	85
Nutzfläche	Nutzfläche bei erteilten Baugenehmigungen	1969, 1975	84
	Nutzfläche bei Rohzugang an Nichtwohngebäuden	1969, 1975	85
Obstanlagen	s. landw. gen. Fläche	1975	54
Pflegepersonen	s. Akutkrankenhäuser, Sonderkrankenhäuser	1974	75, 76
Pflegetage der stationär. beh. Kranken	s. Akutkrankenhäuser, Sonderkrankenhäuser	1974	75, 76
Politische Verhältnisse	s. Bundestagswahlen	1969, 1972	88, 89, 90, 91, 92
	Landtagswahlen	1972, 1976	93, 94, 95
Realschulen	Schulen	1971, 1975	65
	Schüler	1971, 1975	65
	Klassen	1971, 1975	65
	geleistete Wochenstunden insgesamt	1975	65
	geleistete Wochenstunden je Schüler	1975	65
	Schüler je Klasse	1975	65
Rebland	s. landwirtsch. gen. Fläche	1975	54
Religionszugehörigkeit	s. Bevölkerungsstruktur	1961, 1975	28, 29 Schaubild 5, 6
Rinder	s. Viehhaltung	1960, 1975	55
Schuldenaufnahmen	s. Gemeindefinanzen		
Schuldenstand	s. Gemeindefinanzen		
Schulen	s. allgemeinbildende u. berufsbildende Schulen	1971, 1975	
Schweine	s. Viehhaltung	1960, 1975	55
Siedlungsdichte	Siedlungsdichte	1965, 1975	2
	Siedlungsdichte (Konzentrationsmaß)	1975	8
Siedlungsfläche	Siedlungsfläche in % der Katasterfläche	1965, 1975	2, 12
	Veränderung der Siedlungsfläche in %	1965/1975	2, 12
	Siedlungsfläche insgesamt	1965, 1975	12
Sonderheime, Beobachtungsheime	Anzahl	1971	78
	Plätze	1971	78
Sonderkrankenhäuser	hauptamtliche Ärzte	1974	76
	Belegärzte	1974	76
	Pflegepersonen	1974	76
	planmäßige Betten	1974	76
	Belegbetten	1974	76
	zusätzliche Betten	1974	76
	Stationär behandelte Kranke	1974	76

Problemkreise und Sachgebiete	Problem- und sachbezogene Merkmale	Bezugszeit	Tabelle Seite
Noch: Sonderkrankenhäuser	Pflegetage der stationär behandelten Kranken	1974	76
	Stationär behandelte Kranke je Arzt	1974	76
Sonderschulen	Schulen	1971, 1975	64
	Schüler	1971, 1975	64
	Klassen	1971, 1975	64
	geleistete Wochenstunden insgesamt	1975	64
	geleistete Wochenstunden je Schüler	1975	64
	Schüler je Klasse	1975	64
Soziale Infrastruktur	Grund- und Hauptschulen	1971, 1975	63
	Sonderschulen	1971, 1975	64
	Realschulen	1971, 1975	65
	Gymnasien	1971, 1975	66
	Berufsschulen	1971, 1975	69
	Berufsoberschulen und berufl. Gymnasien	1971, 1975	70
	Berufsfach- und Sonderfachschulen	1971, 1975	71
	Fach- und Technikerschulen	1971, 1975	72
	Bibliotheken	1974	74
	Volkshochschulen	1974	74
	Akutkrankenhäuser	1974	75
	Sonderkrankenhäuser	1974	76
	Apotheken	1974	77
	Einrichtungen der Jugendhilfe	1971	78
	Einrichtungen der Altenhilfe	1970	79
	Sportstätten	1970	80
Sozio- ökonomische Vergleichswerte (Konzentrationsmaße)	Bevölkerungsdichte	1975	8
	Siedlungsdichte	1975	8
	Bevölkerungsveränderung	1961/1975	8
	Belastungsquote	1975	8
	Ausländerquote	1975	8
	Erwerbsquote	1970	8
	Beschäftigtenquote	1970	8
	Industriebesatz	1975	8
	Steuerkraftsumme je Kopf der Bevölkerung	1975	8
	Bruttoinlandsprod. je Kopf der Wirtschaftsbevölkerung	1972	8
Sportstätten	Turnhallen	1970	80
	Hallenbäder	1970	80
	Freibäder	1970	80
	Freibäder in Naturgewässern	1970	80
	Sportplätze ohne Rundbahn	1970	80
	Sportplätze mit Rundbahn	1970	80
	Tennisplätze	1970	80
	Schießstände	1970	80
	Skilifte	1970	80
	Sportflugplätze	1970	80
Stationär behandelte Kranke	s. Akutkrankenhäuser, Sonderkrankenhäuser	1974	75, 76
Stationär behandelte Kranke je Arzt	s. Akutkrankenhäuser, Sonderkrankenhäuser	1974	75, 76

Problemkreise und Sachgebiete	Problem- und sachbezogene Merkmale	Bezugszeit	Tabelle Seite
Steuereinnahmen	s. Gemeindefinanzen		
Steuerkraftsumme	s. Gemeindefinanzen		
Steuerpflichtige	Umsatzsteuerpflichtige ab 12 000 DM	1972	98, 99, 100, 101
Straßenbau	s. Bauhauptgewerbe		
Überlagerungsgrad	Überlagerungsgrad (Anteil der nichtlandwirtschaftlich Beschäftigten an den Beschäftigten insgesamt)	1970	5
Umsätze	Steuerbare Umsätze ab 12 000 DM	1972	98, 99, 100, 101
Umweltbelastung	s. Abfallbeseitigung	1975, 1976	108
Verdichtungstendenzen	Veränderung der Naturfläche in % der Katasterfläche	1965/1975	2, 12
	Veränderung der Siedlungsfläche in % der Katasterfläche	1965/1975	2, 12
	Veränderung der Naturfläche	1965/1975	2, 12
	Veränderung der Siedlungsfläche	1965/1975	2, 12
	Siedlungsdichte	1965, 1975	2
	Bevölkerungsdichte	1965, 1975	2
	Geburtenüberschuß bzw. -defizit	1961/1975	4, 20, 21, 22
	Bevölkerungsveränderung (1871 = 100)	1900, 1925, 1950, 1975	3
	Bevölkerungsveränderung	1871/1900, 1900/1925, 1925/1939, 1939/1950, 1950/1975	18
	Wanderungssalden	1961/1975	4, 20, 21, 22
	Ausländerzahl	1961, 1970, 1975	4, 23
	Ausländerquote (Konzentrationsmaß)	1975	8
	Gebäude- und Hofflächen	1965, 1975	10, 11
	Wegeland- und Eisenbahnflächen	1965, 1975	10, 11
	Waldflächen, Forsten, Holzungen	1965, 1975	10, 11
	landwirtschaftl. genutzte Fläche	1965, 1975	10, 11
Viehhaltung	Halter von Rindern	1960, 1975	55
	Halter von Schweinen	1960, 1975	55
	Halter von Hühnern	1960, 1975	55
	Zahl der gehaltenen Rinder	1960, 1975	55
	Zahl der gehaltenen Schweine	1960, 1975	55
Volkshochschulen			
	Durchgeführte Kurse	1974	74
	Belegung insgesamt	1974	74
Wahlen	Bundestagswahlen	1969, 1972	88, 89, 90, 91, 92
	Landtagswahlen	1972, 1976	93, 94, 95

Problemkreise und Sachgebiete	Problem- und sachbezogene Merkmale	Bezugszeit	Tabelle Seite
Wanderungsgewinn- bzw. Verlust	s. Bevölkerungsbilanz		
Wanderungs-saldo	Wanderungsgewinn- bzw. Verlust	1961/1975	4, 20, 21, 22
Wanderungs-tendenzen	Wanderungsgewinn- bzw. Verlust	1961/1975	4, 20, 21, 22
	Ausländer nach Herkunftsländern (Umschichtung der Nationalitätenanteile)	1965, 1975	24, 25
Wirtschaftliche Entwicklung	s. Wirtschaftskraft	1970, 1972 1960, 1975	58, 59 104, 105
Wirtschaftsfläche	s. Flächennutzung	1965, 1975	10, 11
Wirtschaftskraft	s. Bruttoinlandsprodukt	1970, 1972	63, 64 Schaubild 10
	Steuerkraftsumme	1960, 1975	104, 105
Wirtschafts-kraftindikator	Bruttoinlandsprodukt je Kopf der Wirtschaftsbevölkerung	1972	5
	BIP/WIB (Konzentrationsmaß)	1972	8
Wohnattraktivität	s. Wohnqualität		
Wohngebäude	Bestand insgesamt	1961, 1968, 1970 1972, 1975	82
	Rohzugang an Wohngebäuden	1969, 1975	85
	Veränderung des Bestandes an Wohngebäuden in %	1961, 1968 1975	83
Wohnqualität	s. soziale Infrastruktur, demografische Belastungserscheinungen, natürliche Erholungseignung		
Wohnungen	Bestand insgesamt	1961, 1968, 1970 1972, 1975	82
	Wohnungen je Wohngebäude	1961, 1975	83
	Einwohner je Wohnung	1961, 1975	83
	Veränderung des Bestandes an Wohnungen	1961, 1968, 1975	83
	Wohnungen je 1000 der Bevölkerung	1975	Schaubild 14
Wohnverhältnisse	s. Wohnqualität		
Zahnärzte	Zahnärzte insgesamt	1975	77
	Einwohner je Zahnarzt	1975	77

III Kreistabellen nach Sachgebieten

Kreisübersichten

GE BIETS STAND 1.1.76	STADTKREISE (S) LANDKREISE REGIONEN (RG) REGIERUNGSBEZIRKE (RB) LAND	KATASTER FLAECHE IN QKP 1975	NATURFLAECHE IN PRZENT DER KATASTERFLAECHE 1965	1975	SIEDLUNGSFLAECHE IN PROZENT DER KATASTERFLAECHE 1965	1975	VERAENDE RUNG DER NATURFL 1965/75 IN %	VERAENDE RUNG DER SIEDLFL 1965/75 IN %	SIEDLUNGSDICHT TE 1965	1975	BEVOELKERUNGS DICHT E 1965	1975
111000	STUTTGART (S)	207.1	67.9	63.4	32.1	36.6	-6.7	14.1	9462.2	7908.8	3037.5	2898.5
115000	BOEBLINGEN	617.9	89.2	84.9	10.8	15.1	-4.9	40.4	3459.1	3089.6	372.1	466.7
116000	ESSLINGEN	641.7	88.2	83.1	11.8	16.9	-5.7	42.8	5079.9	4161.2	600.1	701.7
117000	GUEPPINGEN	641.5	91.8	89.0	8.2	11.0	-2.6	34.8	4092.5	3234.7	336.7	357.2
118000	LUDWIGSBURG	687.2	88.4	83.8	11.6	16.2	-5.2	39.6	4562.0	3804.5	529.5	616.7
119000	REMS-MURR-KREIS	859.6	91.6	88.2	8.4	11.8	-3.8	41.3	4243.9	3437.4	354.9	406.2
110000	RG MITTLERER NECKAR	3655.1	88.7	84.6	11.3	15.4	-4.5	35.9	5153.6	4171.2	582.8	640.5
121000	HEILBRONN (S)	99.9	77.8	73.3	22.2	26.7	-5.7	19.9	4800.6	4250.2	1067.7	1133.4
125000	HEILBRONN	1102.7	92.7	89.7	7.3	10.3	-3.2	40.8	2586.3	2042.8	189.3	210.5
126000	HOHENLOHEKREIS	773.5	94.4	92.7	5.6	7.3	-1.6	31.5	1871.5	1481.7	104.0	108.0
127000	SCHWAEBISCH-HALL	1483.9	94.3	92.8	5.7	7.2	-2.0	26.1	1690.7	1407.3	96.6	101.8
128000	MAIN-TAUBER-KREIS	1304.6	93.7	91.8	6.3	8.2	-1.9	29.0	1513.7	1174.3	96.0	95.9
120000	RG FRANKEN	4764.6	93.4	91.4	6.6	8.6	-2.3	30.9	2119.5	1717.3	139.4	148.0
135000	HEIDENHEIM	627.2	93.0	91.6	7.0	8.4	-1.0	20.7	2818.7	2371.4	197.8	199.9
136000	USTALBKREIS	1510.9	94.0	91.5	6.0	8.5	-2.6	41.8	2820.9	2117.8	169.5	180.3
130000	RG OSTWUERTTEMBERG	2138.1	93.7	91.5	6.3	8.5	-2.1	34.9	2820.2	2191.7	177.8	186.0
100000	RB STUTTGART	10557.8	91.8	89.1	8.2	10.9	-3.0	33.9	3684.2	2986.1	300.6	326.2
211000	BADEN-BADEN (S)	140.2	86.5	89.0	13.5	11.0	2.9	-18.5	2753.1	3221.1	371.9	354.6
212000	KARLSRUHE (S)	173.5	72.4	63.1	27.6	36.9	-12.8	33.7	5851.0	4382.4	1614.2	1616.8
215000	KARLSRUHE	1085.0	91.7	87.8	8.3	12.2	-4.1	47.3	3427.9	2648.6	283.6	322.4
216000	RASTATT	738.9	90.5	88.6	9.5	11.4	-2.1	20.6	2505.0	2235.7	237.2	255.1
210000	RG MITTLERER OBERRHEIN	2137.6	89.4	86.2	10.6	13.8	-3.5	30.7	3598.5	2935.8	381.4	406.3
221000	HEIDELBERG (S)	109.0	75.3	73.8	20.7	26.2	-7.0	27.0	5933.3	4523.7	1225.8	1187.0
222000	MANNHEIM (S)	144.9	54.5	51.0	45.5	49.0	-6.3	7.6	4975.3	4425.6	2263.9	2166.9
225000	NECKAR-ODENWALD-KREIS	1124.6	94.2	92.2	5.8	7.8	-2.1	33.6	1925.2	1504.4	111.6	116.6
226000	RHEIN-NECKAR-KREIS	1063.8	91.0	86.7	9.0	13.3	-4.7	48.0	3957.6	3176.5	355.7	422.6
220000	RG UNTERER NECKAR	2442.3	89.8	86.6	10.2	13.4	-3.6	31.7	3873.3	3119.8	395.3	419.4
231000	PFORZHEIM (S)	97.8	83.5	74.5	16.5	25.5	-10.7	54.1	6327.0	4358.4	1046.0	1110.8
235000	CALW	797.6	93.1	91.4	6.9	8.6	-1.8	24.6	2030.1	1844.2	139.3	157.7
236000	ENZKREIS	573.9	92.1	89.5	7.9	10.5	-2.8	32.7	2964.1	2562.8	234.8	269.3
237000	FREUDENSTADT	870.9	94.7	92.4	5.3	6.6	-1.4	25.4	1982.5	1703.2	104.1	112.2
230000	RG NORDSCHWARZWALD	2340.2	93.1	91.0	6.9	9.0	-2.2	30.0	2707.2	2308.8	187.5	208.0
200000	RB KARLSRUHE	6920.2	90.8	87.9	9.2	12.1	-3.1	30.9	3479.4	2849.9	320.7	343.8
311000	FREIBURG IM BREISG.(S)	151.7	76.3	73.0	23.7	27.0	-4.3	14.0	4598.8	4283.4	1088.9	1156.2
315000	BREISGAU-HOCHSCHWARZW.	1379.6	93.8	92.3	6.2	7.7	-1.4	25.6	1830.0	1756.5	112.8	135.7
316000	EMMENDINGEN	681.0	93.8	91.8	6.2	8.2	-2.1	32.1	2659.4	2313.1	165.4	190.0
317000	ORTENAU-KREIS	1858.5	92.8	91.0	7.2	9.0	-1.9	24.7	2471.8	2125.5	178.4	191.3
310000	RG SUEDL. OBERRHEIN	4071.2	92.7	90.9	7.3	9.1	-1.9	24.7	2572.3	2286.0	188.0	208.2
325000	ROTTWEIL	770.9	93.9	92.1	6.1	7.9	-1.9	29.7	2634.2	2111.0	161.0	167.4
326000	SCHWARZWALD-BAAR-KREIS	1024.0	93.9	92.1	6.1	7.9	-2.0	30.6	2935.5	2462.5	177.8	194.9
327000	TUTTLINGEN	734.4	94.2	91.7	5.8	8.3	-3.1	41.5	2385.1	1818.3	138.5	150.2
320000	RG SCHWARZW-BAAR-HELB.	2529.3	94.0	92.0	6.0	8.0	-2.3	33.4	2686.9	2163.9	161.2	173.5
335000	KONSTANZ	818.0	91.3	88.9	8.7	11.1	-2.2	27.9	2912.5	2527.1	254.0	280.6
336000	LUERRACH	806.9	92.3	91.2	7.7	8.8	-1.2	14.1	2912.2	2736.5	223.9	240.0
337000	WALDSHUT	1131.0	94.9	93.5	5.1	6.5	-1.9	28.9	2313.0	1933.8	116.9	126.3
330000	RG HOCHRHEIN-BODENSEE	2755.5	93.1	91.5	6.9	8.5	-1.8	23.7	2731.9	2403.9	188.7	205.4
300000	RB FREIBURG	9356.4	93.2	91.4	6.8	8.6	-1.9	26.5	2647.1	2289.7	181.0	198.0
415000	REUTLINGEN	1093.0	91.8	90.1	8.2	9.9	-1.8	20.6	2362.8	2169.0	193.9	214.7
416000	TUEBINGEN	519.1	90.7	85.0	9.3	11.0	-1.9	18.0	2931.8	2890.9	274.0	318.8
417000	ZOLLERNALBKREIS	917.7	92.1	90.6	7.9	9.4	-1.7	19.3	2217.3	2004.4	175.4	189.1
410000	RG NECKAR-ALB	2529.9	91.7	90.0	8.3	10.0	-1.8	19.6	2443.7	2276.4	203.6	226.8
421000	ULM (S)	117.0	75.2	67.0	24.8	33.0	-11.0	33.4	3478.9	2541.6	862.0	839.9
425000	ALB-DONAU-KREIS	1360.1	94.0	92.6	6.0	7.4	-2.1	22.6	1700.4	1548.5	101.9	114.5
426000	DIBERACH	1409.0	93.9	92.6	6.1	7.4	-0.5	22.0	1619.7	1426.9	99.5	106.0
420000	RG DONAU-ILLER	2886.0	93.2	91.5	6.8	8.5	-1.6	23.9	1927.2	1653.6	131.6	139.7
435000	BODENSEEKREIS	663.4	92.2	85.6	7.8	10.4	-2.9	34.6	2710.4	2340.6	210.5	244.6
436000	RAVENSBURG	1632.2	94.1	92.6	5.9	6.4	-0.7	9.0	2112.7	2158.3	123.7	137.9
437000	SIGMARINGEN	1205.3	93.1	92.0	6.9	8.0	-1.5	14.9	1260.9	1171.1	87.2	93.4
430000	RG BODENSEE-OBERSCHW.	3500.9	93.4	92.3	6.6	7.7	-1.4	16.8	1937.3	1853.4	127.5	142.8
400000	RB TUEBINGEN	8916.8	92.8	91.4	7.2	8.6	-1.6	19.9	2101.4	1929.0	150.4	165.6
	BADEN WUERTTEMBERG	35751.3	92.2	90.0	7.8	10.0	-2.4	28.3	3034.4	2568.9	235.7	256.0

GE BIETS STAND 1.1.76	STADTKREISE (S) LANDKREISE REGIONEN (RG) REGIERUNGSBEZIRKE (RB) LAND	BEVÖLKERUNG INSGESAM AM					BEVÖLKERUNGSVERÄNDERUNG SEIT 1871 (=100) BIS			
		1.12.1871	1.12.1900	16.6.1925	13.9.1950	31.12.1975	1900	1925	1950	1975
111000	STUTTGART (S)	139578	268569	411322	497677	600421	192.7	294.7	356.6	430.2
115000	HÜEBLINGEN	62226	67359	76004	127808	288385	108.3	122.1	205.4	463.4
116000	ESSLINGEN	102977	123650	152323	255596	450232	120.1	147.9	248.2	437.2
117000	GÖPPINGEN	66872	85483	107672	171119	229117	133.8	161.0	255.9	342.6
118000	LUDWIGSBURG	99554	115064	136301	236267	423805	115.1	136.4	236.4	424.0
119000	REMS-MURR-KREIS	101376	107079	121023	202158	349135	105.6	119.4	199.4	344.4
110000	RG MITTLERER NECKAR	572983	771664	1004645	1490625	2341099	134.7	175.3	260.2	408.6
121000	HEILBRONN (S)	28852	55380	71131	73299	113177	191.9	246.5	254.1	392.3
125000	HEILBRONN	117035	119625	125698	171953	232151	102.4	107.4	146.9	198.4
126000	HOMENLOHEKREIS	62487	56667	55742	73631	83514	94.2	89.2	117.8	133.7
127000	SCHWAEBISCH-HALL	103487	103191	101141	131460	151046	99.7	97.7	127.0	146.0
128000	MAIN-TAUBER-KREIS	92439	91446	91323	125605	125175	98.9	98.8	135.9	135.4
120000	RG FRANKEN	404295	428729	445035	575948	705063	106.0	110.1	142.5	174.4
135000	HEIDENHEIM	42664	47262	55570	91847	125375	111.0	130.3	215.3	293.9
136000	USTALBKREIS	113310	127136	138803	212888	272353	112.2	122.5	187.9	240.4
120000	RG OSTWÜRTTEMBERG	155574	174458	194373	304735	397728	111.9	124.6	195.4	255.0
100000	RB STUTTGART	1133252	1374511	1644053	2371308	3443890	121.3	145.1	209.2	303.9
211000	BADEN-BADEN (S)	22451	31244	40199	46671	45718	139.6	179.1	207.9	221.5
212000	KARLSRUHE (S)	64844	137370	184368	216360	280448	211.8	284.3	333.7	432.5
215000	KARLSRUHE	129035	151563	182342	242453	349856	117.8	141.3	187.9	271.1
216000	RASTATT	82552	93657	112830	128386	188535	113.7	136.7	155.5	228.4
210000	RG MITTLERER OBERRHEIN	298882	414524	519739	633870	868557	138.7	173.9	212.1	290.6
221000	HEIDELBERG (S)	32176	56357	82637	123650	129368	175.2	256.8	384.3	402.1
222000	MANNHEIM (S)	56204	160564	260871	245634	314086	286.4	464.2	437.0	558.8
225000	NECKAR-ODENWALD-KREIS	76154	74043	77811	114193	131159	97.2	102.2	150.0	172.2
226000	RHEIN-NECKAR-KREIS	127523	156646	200121	299186	449602	124.4	156.9	234.6	352.6
220000	RG UNTERER NECKAR	292057	450010	621440	782663	1024215	154.1	212.8	268.0	350.7
231000	PFÜTZHEIM (S)	29618	59665	87394	66342	108635	199.4	295.1	224.0	366.8
235000	CALW	63861	64210	72375	82211	125764	100.5	113.3	128.7	196.9
236000	ENZKREIS	61151	68119	80454	102881	154590	111.4	131.6	168.2	252.8
237000	FREUDENSTADT	57066	60203	65206	74468	97682	105.5	114.3	130.5	171.2
230000	RG NÜRDSCHWARZWALD	211656	251557	305429	325902	486671	118.8	144.3	153.9	229.9
200000	RB KARLSRUHE	802636	1116151	1446608	1742435	2379443	139.1	180.2	217.1	296.5
311000	FREIBURG IM BREISG. (S)	34989	71380	98785	116640	175371	204.0	282.3	333.4	501.2
315000	BREISGAU-HOCHSCHWARZW.	95844	91508	99595	120183	187174	95.5	103.9	125.4	195.3
316000	EMMENDINGEN	63550	65744	76968	89978	129402	109.0	120.3	140.6	202.2
317000	ORTENAU-KREIS	185223	212799	235726	265402	355613	114.9	127.3	143.3	192.0
310000	RG SÜEDL. OBERRHEIN	380046	445421	511074	592203	847560	117.2	134.5	155.8	223.0
325000	ROTHWEIL	60860	70765	85042	102065	129074	116.3	139.7	167.7	212.1
326000	SCHWARZWALD-BAAR-KREIS	70638	60712	103505	127662	155550	114.3	146.5	180.7	282.5
327000	TUTTLINGEN	49684	54429	62321	76734	110283	109.6	125.4	154.4	222.0
320000	RG SCHWARZW.-BAAR-HELB.	181182	205586	250868	306461	438907	113.7	138.5	169.1	242.2
335000	KONSTANZ	68923	84574	111148	147375	229505	123.3	161.3	213.8	333.0
336000	LOERRACH	75583	88563	101197	131229	153655	116.6	133.2	172.7	254.9
337000	WALDSHUT	76817	74558	83050	102733	142850	97.6	108.1	133.7	186.0
330000	RG HOCHRHEIN-BODENSEE	221723	248495	295395	381337	566010	112.1	133.2	172.0	255.3
300000	RB FREIBURG	782551	855512	1057337	1280001	1852477	114.9	135.0	163.5	236.6
415000	REUTLINGEN	88956	107108	120858	154575	234648	120.4	135.9	173.8	263.8
416000	TUEBINGEN	61642	65568	79565	103403	165487	113.5	129.1	167.7	268.5
417000	ZOLLERNALBKREIS	77060	61371	96067	124811	173554	105.6	124.7	162.0	225.2
410000	RG NECKAR-ALB	227658	258467	296490	382789	573685	113.5	130.2	168.1	252.0
421000	ULM (S)	33568	51487	63183	76961	98237	153.4	188.2	229.3	292.7
425000	ALB-DONAU-KREIS	75636	75641	85653	114905	155654	105.6	113.2	151.9	205.8
426000	BIBERACH	85680	91759	100560	115753	149388	107.1	117.4	135.1	174.4
420000	RG DONAU-ILLER	194884	222127	249396	307619	403319	114.5	128.0	157.8	207.0
435000	BODENSEEKREIS	47405	54655	66206	94610	162236	115.7	139.6	199.6	342.2
436000	RAVENSBURG	95483	112277	131634	166911	225129	117.6	137.9	174.8	235.8
437000	SIGMARINGEN	65136	67645	72482	84552	112565	103.9	111.3	129.8	172.8
430000	RG BODENSEE-OBERSCHW.	208028	234777	270322	346073	499930	112.9	129.9	166.4	240.3
400000	RB TUEBINGEN	630570	716371	816208	1036481	1476938	113.6	129.4	164.4	234.2
	BADEN WÜRTTEMBERG	3349405	4107325	4964206	6430225	9152748	122.6	148.2	192.0	273.3

GE- BIETS STAND 1.1.76	STADTKREISE (S) LANDKREISE REGIONEN (RG) REGIERUNGSBEZIRKE (RB) LAND	BEVÖLKERUNGSBILANZ 1961/1975				BEVÖLKERUNG 1975 NACH ALTERSGRUPPEN IN %				AUSLAENDER IN % DER BEVÖLKERUNG	
		BEVÖLKE- RUNG INSGESAMT 6.6.61	GEBURTEN UEBER SCHLUS/DE FIZIT (-) 1961	WANDE- RUNGS GEWINN/ VERLUST (-) 1975	BEVÖLKE- RUNG INSGESAMT 31.12.75	BEVÖLKE- RUNGSVER- ÄNDERUNG 61/75 IN %	BIS UNTER 15 JAHRE	15 BIS 65 JAHRE	65 JAHRE UND MEHR	1961	1975
111000	STUTTGART (S)	637539	19582	-56700	600421	-5.8	16.4	68.3	15.4	4.1	15.5
115000	BÖBLINGEN	189653	33660	65072	288385	52.1	24.2	65.5	10.3	3.1	13.4
116000	ESSLINGEN	338624	44840	66768	450232	33.0	22.3	66.1	11.6	3.6	13.0
117000	GÖPPINGEN	203084	15597	10436	229117	12.8	21.9	64.0	14.1	2.8	10.3
118000	LUOWIGSBURG	315071	43090	65644	423805	34.5	23.0	65.9	11.2	3.7	13.0
119000	REMS-MURR-KREIS	266254	33832	49053	349139	31.1	23.3	64.4	12.3	3.0	10.3
110000	RG MITTLERER NECKAR	1950225	190601	200273	2341099	20.0	21.2	66.1	12.7	3.6	13.0
121000	HEILBRUNN (S)	99257	7555	6365	113177	14.0	20.7	64.9	14.3	2.1	11.7
125000	HEILBRUNN	188563	18983	24605	232151	23.1	24.3	62.8	12.9	1.0	7.0
126000	HOHENLOHEKREIS	75253	6857	1404	83514	11.0	25.2	61.2	13.6	0.9	6.0
127000	SCHWAERISCH-MALL	136810	9914	4322	151046	10.4	24.3	61.5	14.1	0.8	5.2
128000	MAIN-TAUBER-KREIS	119293	8531	-2649	125175	4.9	23.8	61.3	14.8	0.6	3.3
120000	RG FRANKEN	619176	51840	34047	705063	13.9	23.7	62.4	13.8	1.0	6.6
135000	HEIDENHEIM	113453	11143	779	125375	10.5	23.4	63.1	13.5	1.8	8.8
136000	OSTALBKREIS	241140	27143	4030	272353	12.9	24.9	62.0	13.1	1.4	6.2
130000	RG OSTWUERTTEMBERG	354633	38286	4809	397728	12.2	24.4	62.4	13.2	1.5	7.0
100000	RR STUTTGART	2924034	280727	239129	3443890	17.8	22.1	64.9	13.0	2.8	11.0
211000	RADEN-RADEN (S)	51544	-1461	-365	49718	-3.5	16.9	62.7	20.4	1.8	6.0
212000	KARLSRUHE (S)	265077	5085	10286	280448	5.8	17.5	62.8	15.7	2.0	7.9
215000	KARLSRUHE	277234	27672	44946	349856	26.2	23.2	65.2	11.7	1.0	7.2
216000	RASTATT	157609	14035	16891	188535	19.6	22.8	64.2	13.0	1.3	6.6
210000	PG MITTLERER OBERRHHEIN	751468	45331	71758	868557	15.6	20.9	65.3	13.8	1.5	7.2
221000	HEIDELBERG (S)	133566	-459	-3739	129368	-3.1	14.7	65.8	15.5	2.5	8.4
222000	MANNHEIM (S)	313890	5228	-5032	314086	0.1	17.3	67.5	15.2	2.6	12.5
225000	NECKAR-ODENWALD-KREIS	114217	8040	8902	131159	14.8	24.2	61.7	14.1	0.6	4.5
226000	RHEIN-NECKAR-KREIS	338012	27517	84073	449602	33.0	21.8	65.6	12.4	1.3	7.6
220000	PG UNTERER NECKAR	899685	40326	84204	1024215	13.8	19.9	66.3	13.9	1.9	8.8
231000	PFURTHHEIM (S)	96312	3728	8595	108635	12.8	19.2	65.4	15.5	2.0	11.2
235000	CALW	96330	8424	21010	125764	30.6	23.0	62.9	14.1	2.0	10.7
236000	ENZKREIS	119975	13359	21256	154590	28.9	23.4	64.0	12.7	1.9	9.4
237000	FREUDENSTADT	83544	7690	6044	97682	16.4	24.4	60.9	14.6	1.0	6.1
230000	PG NORDSCHWARZWALD	396565	33201	56905	486671	22.7	22.6	63.4	14.1	1.7	9.5
200000	RR KARLSRUHE	2047718	118858	212867	2379443	16.2	20.8	65.3	13.9	1.7	8.4
311000	FREIBURG IM BREISG. (S)	154153	6400	14818	175371	13.8	17.3	68.1	14.6	1.7	6.8
315000	BREISGAU-HOCHSCHWARZW.	134550	18991	29633	187174	35.1	24.2	63.4	12.4	1.5	5.1
316000	EMMENDINGEN	104372	11783	13247	129402	24.0	24.9	62.4	12.7	1.0	4.5
317000	ORTENAU-KREIS	306524	29385	19300	355613	15.9	24.5	62.1	13.4	1.0	5.1
310000	PG SÜDL. OBERRHHEIN	704003	66559	76998	847560	20.4	23.0	63.7	13.3	1.3	5.4
325000	ROTTWEIL	115638	11245	2191	129074	11.6	24.7	61.1	14.2	1.4	7.3
326000	SCHWARZWALD-BAAR-KREIS	167328	18198	14024	199550	19.3	23.0	64.1	13.0	2.3	11.6
327000	TUTTLINGEN	93041	8845	8397	110283	18.5	23.8	62.4	13.7	1.6	8.8
320000	PG SCHWARZW-BAAR-HEUB.	376007	38288	-24612	438907	16.7	23.7	62.8	13.5	1.9	9.6
335000	KONSTANZ	186199	15460	27846	229505	23.3	21.7	64.4	13.6	3.4	10.4
336000	LOERRACH	168479	15450	9726	193655	14.9	22.9	64.1	13.1	3.1	9.0
337000	WALDSHUT	122810	13619	6421	142850	16.3	24.7	62.1	13.2	2.3	8.9
330000	PG HOCHRHHEIN-RODENSEE	477488	44529	43993	566010	18.5	22.9	63.7	13.4	3.0	9.5
300000	RB FREIBURG	1557498	149376	145603	1852477	18.9	23.1	63.5	13.4	2.0	7.6
415000	PEUTLINGEN	193877	20075	20696	234648	21.0	23.0	63.8	13.2	2.2	10.0
416000	TUEBINGEN	127884	16526	21077	165487	29.4	21.2	67.7	11.1	2.3	8.9
417000	ZOLLERN-KREIS	148144	15205	10205	173554	17.2	23.7	63.1	13.3	1.0	8.3
410000	RG NECKAR-ALB	469905	51806	51978	573689	22.1	22.7	64.7	12.6	1.9	9.2
421000	ULM (S)	100237	4577	-6577	98237	-2.0	19.7	65.7	14.7	2.1	11.5
425000	ALB-DONAU-KREIS	126674	15764	13256	155694	22.9	25.8	62.1	12.1	1.5	7.8
426000	RIBERACH	127914	16918	4556	149388	16.8	26.3	61.0	12.5	1.0	4.4
420000	RG DONAU-ILLER	354825	37259	11235	403319	13.7	24.5	62.6	12.9	1.5	7.4
435000	RODENSEEKREIS	122747	16231	23258	162236	32.2	24.1	62.8	13.1	2.4	9.0
436000	PAFFENSBURG	185940	21613	17576	225129	21.1	25.2	61.7	13.2	1.4	6.3
437000	SIGMARINGEN	96487	12677	3401	112565	16.7	26.5	61.3	12.3	1.4	5.7
430000	RG RODENSEE-OBERSCHW.	405174	50521	44235	499930	23.4	25.1	62.0	12.9	1.7	7.1
400000	RR TUEBINGEN	1229904	139586	107448	1476938	20.1	24.0	63.2	12.8	1.7	8.0
0	BADEN WUERTTEMBERG	7759154	688547	705047	9152748	18.0	22.3	64.5	13.3	2.2	9.2

ENDE PROGRAMM DAB01V2

GE RIETS STAND 1.1.76	STADTKREISE (S) LANDEKREISE REGIONEN (RG) REGIERUNGSBEZIRKE (RB) LAND	ERWERBS TÄTIGE INSGESAMT 1970	ERWERBS QUOTE 1970	UEBERLA GERUNGS GRAD 1970	AEBEITS STÄTTEN INSGES 1970	BESCHAEF TIGTE INSGES 1970	BESCHAEF TIGTE QUOTE 1970	INDU STRIE INSGES 1975	INDUSTRIE BESCHAEF TIGTE INSGES 1975	INDU STRIE SATZ 1975	BIP/WIB IN DM 1972
111000	STUTTGART (S)	329773	52.1	99.1	26522	446766	705.6	444	128863	214.6	18713.2
115000	BOEHLINGEN	124417	47.7	95.8	8596	114107	437.4	260	63383	219.8	16508.5
116000	ESSLINGEN	207723	48.9	96.8	16279	178587	420.6	553	85822	190.6	15533.6
117000	GOEPPLINGEN	109450	48.2	94.9	8975	101304	446.0	305	43906	191.6	14276.3
118000	LUOWIGSBURG	191708	48.2	95.0	13318	145986	367.3	451	61327	144.7	14610.7
119000	RENS-MURR-KREIS	155971	47.1	92.9	12113	122108	368.4	383	52320	149.9	13933.6
110000	RG MITTLERER NECKAR	1119042	49.2	96.3	85803	1108858	487.5	2396	435621	186.1	16364.3
121000	HEILBRONN (S)	53296	46.9	97.4	4872	73649	647.6	127	21123	186.6	15459.0
125000	HEILBRONN (S)	101691	45.6	86.9	8892	67920	304.4	227	27461	118.3	11881.6
126000	HOHENLOHEKREIS	39829	47.8	76.3	3705	30381	364.6	100	13178	157.8	11416.9
127000	SCHWAEBISCH-HALL	70344	47.4	76.1	6816	52172	351.5	190	15020	99.4	10832.7
128000	MAIY-TAUBER-KREIS	58348	45.7	77.3	5562	43904	344.2	148	13145	105.0	11506.6
120000	RG FRANKEN	323508	46.5	83.2	29847	268026	385.0	792	89927	127.5	12320.2
135000	HEIDENHEIM	59934	47.2	92.6	4133	57818	454.9	115	29411	226.6	14136.8
136000	OSTALBKREIS	123487	45.9	88.6	9984	110077	409.3	327	47625	174.9	12099.3
130000	RG OSTWUERTTEMBERG	183421	46.3	89.9	14117	167895	423.9	442	76036	191.2	12751.1
100000	RB STUTTGART	1625971	48.3	93.0	129767	1544779	458.8	3630	601584	174.7	15130.8
211000	RADEY-BADEN (S)	23491	45.6	95.8	2572	24788	480.9	58	3481	70.0	14784.3
212000	KARLSRUHE (S)	128368	44.7	99.2	11362	166653	579.8	213	37960	135.4	17862.6
215000	KARLSRUHE	148384	44.8	95.1	11284	115490	348.6	328	46121	131.8	12145.9
216000	PASTATT	82689	44.4	93.1	6516	70972	380.7	179	31233	165.7	12138.6
210000	RG MITTLERER OBERRHEIN	382932	44.7	96.1	31734	377903	441.1	778	118795	136.8	14576.3
221000	HEIDELBERG (S)	55939	43.1	98.3	5228	70059	540.2	91	15249	117.9	12725.3
222000	MANNHEIM (S)	159646	48.1	99.3	12579	214412	645.5	213	75574	240.6	16290.9
225000	NECKAR-ODENWALD-KREIS	56230	43.1	85.2	5318	45380	347.6	146	14882	113.5	10937.6
226000	RHEIN-NECKAR-KREIS	183075	44.3	95.8	13766	133189	322.4	352	52562	116.9	12796.1
220000	RG UNTERER NECKAR	454890	45.2	96.0	36891	463040	460.5	802	158266	154.5	14001.9
231000	PFURZHEIM (S)	53148	49.9	99.2	5388	71408	671.1	377	28845	265.5	14663.3
235000	CALW	57051	48.2	89.1	6206	43732	369.1	149	12037	95.7	11011.0
236000	ENCKREIS	71169	48.7	94.7	6296	48556	332.0	280	22525	145.7	13577.3
237000	FREUDENSTADT	43207	45.4	86.8	5421	36414	383.0	175	11756	120.3	12263.1
230000	RG NORDSCHWARZWALD	224575	48.2	92.8	23311	200110	429.2	581	75163	154.4	13023.4
200000	RB KARLSRUHE	1062397	45.6	95.4	91936	1041053	447.1	2561	352224	148.0	14027.5
311000	FREIBURG IM BREISG. (S)	74277	42.6	98.1	7121	95798	549.6	99	16715	95.3	13071.5
315000	BREISGAU-HOCHSCHWARZW.	75421	46.4	81.3	7291	48424	298.2	143	12210	65.2	11018.8
316000	EMMENDINGEN	54853	45.4	86.9	4265	38569	319.4	127	14509	112.1	11484.8
317000	OPTEVAUKREIS	156329	45.1	86.7	13724	133249	384.2	453	47900	134.7	13668.7
310000	RG SUEDL. OBERRHEIN	360880	44.9	87.9	32401	316040	393.0	822	91334	107.8	12746.7
325000	ROTTWEIL	61445	47.4	89.8	5259	53110	409.8	195	23069	178.7	12026.1
326000	SCHWARZWALD-BAAH-KREIS	95525	49.6	92.7	7479	90263	469.0	327	42409	212.5	13282.4
327000	TUTTLINGEN	51920	48.1	92.4	4957	46521	431.4	229	20965	190.1	13244.7
320000	RG SCHWARZW-BAAH-HEUB.	208890	48.6	91.8	17695	189894	441.7	751	86443	197.0	12912.5
335000	KONSTANZ	101377	46.0	91.9	8239	88452	401.5	171	30427	132.6	12988.3
336000	LOERRACH	87809	46.0	92.3	6711	73292	383.9	184	26838	138.6	13315.2
337000	WALDSHUT	62805	45.9	86.6	5829	51003	372.5	162	18456	129.2	11748.2
330000	RG HOCHRHEIN-BODENSEE	251991	46.0	90.7	20779	212747	388.1	517	75721	133.8	12787.6
300000	RB FREIBURG	821761	46.1	89.8	70875	718681	403.2	2090	253498	136.8	12799.2
415000	REUTLINGEN	107936	47.6	92.4	9606	100722	443.9	383	42153	179.6	13821.4
416000	TUEBINGEN	68487	45.0	93.9	5770	59595	391.7	189	18489	111.7	12803.4
417000	ZOLLERNALBKREIS	88379	51.8	94.1	8613	79301	465.1	490	41015	236.3	14131.7
410000	PG NECKAR-ALB	264802	48.2	93.3	23989	239618	436.0	1062	101657	177.2	13637.2
421000	ULM (S)	48822	48.0	97.8	4059	80143	788.6	97	33192	337.9	15057.7
425000	ALB-DONAU-KREIS	69696	47.2	81.0	5976	39402	267.0	180	13462	92.2	11377.3
426000	BIBERACH	66603	45.9	77.3	6316	51092	352.4	165	19722	125.3	12392.4
420000	RG DONAU-ILLER	185121	47.0	84.1	16351	170637	432.9	442	66276	164.3	13100.2
435000	BODENSEE-KREIS	68573	45.3	86.6	5954	61087	404.0	98	23663	145.9	11615.4
436000	RAVENSBURG	95262	44.8	81.0	8833	76871	361.8	208	25693	114.1	12028.4
437000	SIGMARINGEN	52166	47.5	80.0	5095	39629	360.6	182	14835	131.8	11444.9
430000	RG BODENSEE-OBERSCHW.	216001	45.6	82.6	19882	177587	375.0	488	64191	128.4	11762.1
400000	RB TUEBINGEN	665924	47.0	87.3	60222	597842	414.7	1992	232124	157.2	12860.6
0	BADEN WUEPTTEMBERG	4176053	46.9	92.1	352800	3892355	437.6	10273	1439430	157.3	14010.3

ENDE PROGRAMM DAB01V2

„Bitte wechseln Sie die Zahlenspalten 5 und 6 auf der Seite 5 aus.“

**Sozio - ökonomische Vergleichswerte
(Konzentrationsmaße)**

GE BIETS STAND 1.1.76	STADT(KREISE (S) LANDKREISE REGIONEN (RG) REGIERUNGSBEZIRKE (RB) LÄND)	BEVOELKE RUNGS DICHTE 1975	SIEDLUNGS DICHT 1975	BEVOELKE RUNGSVER ÄNDERUNG 1961/75	BE LASTUNGS QUOTE 1975	AUSLAEY DERQUOTE 1975	ERWERBS QUOTE 1970	BESCHAEF TIGTEN QUOTE 1970	INDU STRIEBE SATZ 1975	STEUER KRAFT SUMME JE EINW 1975	BIP/WIB 1972
		-----	-----	-----	IM VERHAELTNIS	ZUM	JEWELIGEN	LÄNDES	SCHWERT	-----	-----
111000	STUTTGART (S)	11.32	3.10	-0.32	0.89	1.70	1.11	1.61	1.38	1.51	1.34
115000	BUEBLINGEN	1.82	1.21	2.89	0.97	1.47	1.01	1.00	1.41	1.32	1.18
116000	ESSLINGEN	2.74	1.63	1.83	0.95	1.43	1.04	0.96	1.22	0.89	1.11
117000	GDEPPINGEN	1.40	1.27	0.71	1.01	1.13	1.03	1.02	1.23	0.93	1.32
118000	LUDWIGSBURG	2.41	1.49	1.92	0.96	1.43	1.03	0.84	0.93	1.32	1.34
119000	REMS-MURK-KREIS	1.59	1.35	1.73	1.00	1.13	1.00	0.84	0.96	0.97	1.30
110000	RG MITTLERER NECKAR	2.50	1.63	1.11	0.96	1.43	1.05	1.11	1.19	1.14	1.17
121000	HEILBRUNN (S)	4.43	1.67	0.78	0.99	1.28	1.00	1.48	1.20	1.25	1.10
125000	HEILBRUNN	0.82	0.80	1.28	1.05	0.77	0.97	0.70	0.76	0.84	0.95
126000	HOFENLUHEKREIS	0.42	0.58	0.61	1.09	0.65	1.02	0.83	1.01	0.88	0.82
127000	SCHWABESCH-HALL	0.40	0.55	0.58	1.08	0.57	1.01	0.80	0.64	0.93	0.77
128000	MAIN-TAUBER-KREIS	0.37	0.46	0.27	1.09	0.36	0.97	0.79	0.57	0.90	0.82
120000	RG FRANKEN	0.58	0.67	0.77	1.06	0.72	0.99	0.88	0.82	0.94	0.88
135000	HEIDENHEIM	0.78	0.93	0.58	1.04	0.97	1.00	1.04	1.45	0.94	1.31
136000	JUSTALBKREIS	0.70	0.83	0.72	1.07	0.68	0.98	0.94	1.12	0.92	0.86
130000	RG JUSTWUERTTEMBERG	0.73	0.86	0.68	1.06	0.77	0.99	0.97	1.23	0.92	0.91
100000	Rd STUTTGART	1.27	1.17	0.99	0.99	1.21	1.03	1.05	1.12	1.08	1.38
211000	BADEY-BADEN (S)	1.39	1.26	-0.20	1.05	0.66	0.97	1.10	0.45	1.19	1.36
212000	KARLSRUHE (S)	6.32	1.72	0.32	0.94	0.87	0.95	1.33	0.87	1.24	1.28
215000	KARLSRUHE	1.26	1.04	1.46	0.98	0.78	0.95	0.80	0.85	0.85	0.87
216000	KASTATT	1.00	0.88	1.09	1.01	0.73	0.94	0.87	1.36	0.93	0.87
210000	RG MITTLERER OBERRHEIN	1.59	1.15	0.87	0.98	0.79	0.95	1.01	0.88	1.31	1.34
221000	HEIDELBERG (S)	4.44	1.77	-0.17	0.85	0.92	0.92	1.23	0.76	1.11	0.91
222000	MANNHEIM (S)	8.46	1.73	0.00	0.92	1.38	1.02	1.48	1.54	1.33	1.16
225000	NECKAR-ODENWALD-KREIS	0.46	0.59	0.82	1.08	0.50	0.92	0.79	0.73	0.82	0.78
226000	RHEIN-NECKAR-KREIS	1.65	1.24	1.83	0.96	0.84	0.94	0.74	0.75	0.86	0.91
220000	RG UNTERER NECKAR	1.64	1.22	0.77	0.95	0.97	0.96	1.05	0.99	1.03	1.30
231000	PFURZHEIM (S)	4.34	1.71	0.71	0.98	1.23	1.06	1.53	1.70	1.31	1.35
235000	CALW	0.62	0.72	1.70	1.05	1.17	1.02	0.84	0.51	0.84	0.79
236000	ENZKREIS	1.05	1.00	1.60	1.01	1.03	1.04	0.76	0.93	0.87	0.97
237000	FREUDENSTADT	0.44	0.67	0.91	1.10	0.67	0.97	0.88	0.77	0.92	0.88
230000	RG NORDSCHWARZWALD	0.81	0.90	1.26	1.03	1.04	1.02	0.98	0.99	0.97	0.93
200000	Rd KARLSRUHE	1.34	1.12	0.90	0.98	0.92	0.97	1.02	0.95	1.31	1.30
311000	FREIBURG IM BREISG. (S)	4.52	1.68	0.76	0.90	0.75	0.91	1.26	0.51	1.16	0.93
315000	BREISGAU-HOCHSCHWARZW.	0.53	0.69	1.95	1.03	0.56	0.99	0.68	0.42	0.77	0.79
316000	EMMENDINGEN	0.74	0.91	1.23	1.06	0.49	0.97	0.73	0.72	0.78	0.82
317000	ORTENAU-KREIS	0.75	0.83	0.88	1.07	0.56	0.96	0.88	0.86	0.91	0.98
310000	RG SUEDL. OBERRHEIN	0.81	0.90	1.13	1.02	0.59	0.95	0.90	0.59	0.91	0.91
325000	RUTTWEIL	0.65	0.83	0.65	1.09	0.80	1.01	0.94	1.15	0.84	0.86
326000	SCHWARZWALD-BAAH-KREIS	0.76	0.97	1.07	1.01	1.27	1.06	1.07	1.36	0.99	0.95
327000	TUTTLINGEN	0.59	0.71	1.03	1.06	0.96	1.02	0.99	1.22	0.94	0.95
320000	RG SCHWARZW-BAAH-HEUB.	0.68	0.85	0.93	1.05	1.05	1.03	1.01	1.26	0.93	0.92
335000	KUJSTANZ	1.10	0.99	1.29	1.00	1.14	0.98	0.92	0.85	0.90	0.93
336000	LJERRACH	0.94	1.07	0.83	1.01	0.99	0.98	0.88	0.89	0.88	0.95
337000	WALDSHUT	0.49	0.76	0.91	1.07	0.98	0.98	0.85	0.83	0.86	0.84
330000	RG HOCHRHEIN-ODENSEE	0.80	0.94	1.03	1.02	1.05	0.98	0.89	0.86	0.88	0.91
300000	Rd FREIBURG	0.77	0.90	1.05	1.03	0.84	0.98	0.92	0.88	0.91	0.91
415000	REUTLINGEN	0.84	0.85	1.17	1.02	1.09	1.01	1.01	1.15	0.97	0.99
416000	TUEBINGEN	1.25	1.13	1.63	0.91	0.98	0.96	0.90	0.72	0.92	0.91
417000	ZOLLERNALBKREIS	0.74	0.79	0.95	1.04	0.91	1.10	1.06	1.51	1.34	1.31
410000	RG NECKAR-ALB	0.89	0.89	1.23	0.99	1.00	1.03	1.00	1.14	0.98	0.97
421000	ULM (S)	3.28	1.00	-0.11	0.97	1.26	1.02	1.80	2.17	1.26	1.38
425000	ALB-DUNAU-KREIS	0.45	0.61	1.27	1.07	0.85	1.00	0.61	0.59	0.83	0.81
426000	SIGERACH	0.42	0.56	0.93	1.09	0.49	0.98	0.81	0.80	0.93	0.89
420000	RG DUNAU-ILLER	0.55	0.65	0.76	1.05	0.82	1.00	0.99	1.35	0.97	0.94
435000	ODENSEE-KREIS	0.96	0.92	1.79	1.05	0.99	0.96	0.92	0.93	0.93	0.83
436000	RAVENSBURG	0.54	0.85	1.17	1.08	0.69	0.95	0.83	0.73	0.85	0.86
437000	SIGMARINGEN	0.36	0.46	0.93	1.09	0.63	1.01	0.82	0.84	0.84	0.82
430000	RG ODENSEE-UBERSCHW.	0.56	0.73	1.30	1.07	0.77	0.97	0.86	0.82	0.87	0.84
400000	Rd TUEBINGEN	0.65	0.76	1.12	1.04	0.88	1.00	0.95	1.31	0.94	0.92
0	0 BADEN WUERTTEMBERG	1.00	1.00	1.00	1.00	1.00	1.00	1.00	1.00	1.30	1.30

ENDE PROGRAMM DAB01V2

Gebiet/Flächennutzung

GE BIETS STAND 1.1.76	STADTKREISE (S) LANDKREISE REGIONEN (RG) REGIERUNGSBEZIRKE (RB) LAND	KATASTER FLAECHE INGS 1965 IN HA	WIRTSCHAFTS FLAECHE INGS	WIRTSCHAFTS FLAECHE INGS	WIRTSCHAFTS FLAECHE INGS	WIRTSCHAFTS FLAECHE INGS	WIRTSCHAFTS FLAECHE INGS	WIRTSCHAFTS FLAECHE INGS	WIRTSCHAFTS FLAECHE INGS	WIRTSCHAFTS FLAECHE INGS	WIRTSCHAFTS FLAECHE INGS	WIRTSCHAFTS FLAECHE INGS
111000	STUTTGART (S)	20720	21334	7845	53	6080	2928	2452	1270	702	103.0	
115000	BUEBLINGEN	61798	61158	32382	0	20729	2532	3398	717	1397	99.0	
116000	ESSLINGEN	64150	63523	36220	11	18185	3283	3355	939	1537	99.0	
117000	GOEPPINGEN	63855	63515	36425	14	19797	2414	2397	442	2422	100.1	
118000	LUOWIGSBURG	68721	69163	45953	8	13264	3421	3921	633	1960	100.6	
119000	REMS-MURR-KREIS	85961	81313	43623	25	29126	3214	3644	329	1339	94.6	
110000	RG MITTLERER NECKAR	365205	360418	202461	115	107184	17794	19169	4333	9360	98.7	
121000	HEILBRUNN (S)	9985	11359	6365	1	2464	953	839	427	347	114.2	
125000	HEILBRUNN	110286	110067	71385	29	28332	3196	4502	371	2250	99.8	
126000	HUENLOHEKREIS	77138	76265	49320	8	19701	1444	2714	128	2947	98.9	
127000	SCHWAEBISCH-HALL	149035	148634	92536	30	44935	2955	5171	380	2820	99.9	
128000	MAIN-TAUBER-KREIS	130375	129533	80028	38	35846	2508	4682	1074	5354	99.4	
120000	RG FRANKEN	476815	476095	259625	108	131280	11062	17909	2382	13720	99.8	
125000	HEIDENHEIM	62400	60241	31059	8	23478	1778	2429	170	1316	96.5	
126000	OSTALBKREIS	150952	151386	83027	91	55914	3751	4833	444	3256	100.3	
120000	RG OSTWUERTTEMBERG	213352	211627	114066	100	79393	5569	7263	615	4572	99.2	
100000	RB STUTTGART	1055376	1048146	616183	324	317858	34426	44342	7331	27653	99.3	
211000	BADEN-BADEN (S)	14022	14651	3310	68	9174	728	492	673	243	104.8	
212000	KARLSRUHE (S)	17346	19724	5579	252	7960	2806	1375	604	746	113.7	
215000	KARLSRUHE	108345	104864	57204	88	35535	4837	3301	826	3070	96.8	
216000	RASTATT	73875	72545	25365	269	35905	2780	3179	1035	4009	98.2	
210000	RG MITTLERER OBERRHEIN	213588	211825	91859	675	88576	11152	8348	3139	8069	99.2	
221000	HEIDELBERG (S)	10895	15992	4062	0	9318	1089	821	339	360	146.7	
222000	MANNHEIM (S)	14495	14597	5253	0	1317	3133	2092	1369	1231	99.3	
225000	NECKAR-ODENWALD-KREIS	112545	112825	56906	20	46567	2840	3230	454	2806	100.2	
226000	RHEIN-NECKAR-KREIS	106376	99167	53566	5	32619	4695	4138	726	2991	93.2	
220000	RG UNTERER NECKAR	244315	242384	120208	29	89823	11755	10283	2890	7390	99.2	
231000	PFURZHEIM (S)	9781	11009	2815	7	6286	758	550	267	281	112.6	
235000	CALW	79774	80596	24859	216	48199	1514	3365	593	1807	101.0	
236000	ENZKREIS	57393	54125	28512	25	19737	1820	2495	229	1305	94.3	
237000	FREUDENSTADT	87051	80045	27910	5	45299	1128	3152	293	2254	91.9	
230000	RG NURDSCHWARZWALD	234035	225776	84138	255	119523	5261	9563	1384	5649	96.5	
200000	RB KARLSRUHE	691546	679986	256205	963	297923	28173	28195	7414	21109	98.3	
311000	FREIBURG IM BREISG. (S)	15168	19035	4489	0	10439	2267	558	365	516	125.5	
315000	BREISGAU-HOCHSCHWARZW.	137598	136436	62343	159	60197	3229	3741	1511	5252	99.2	
316000	EMMENDINGEN	68107	65660	31467	0	27263	2076	1830	325	2672	96.4	
317000	ORTENAU-KREIS	185888	189176	79667	10	89170	6678	5294	1441	6914	101.8	
310000	RG SUEDL. OBERRHEIN	406761	410309	177587	169	187070	14252	11824	3647	15355	100.9	
325000	ROTTWEIL	77093	74480	39849	5	27583	1666	2803	243	2324	96.6	
326000	SCHWARZWALD-BAAH-KREIS	102396	102588	48380	3	44870	2314	3207	681	3130	100.2	
327000	TUTTLINGEN	73825	71759	32856	120	31859	1514	2381	390	2637	97.3	
320000	RG SCHWARZWALD-BAAH-HELB.	253314	248668	121126	134	104313	5495	8391	1315	8091	98.2	
335000	KONSTANZ	81447	79269	44613	0	24710	3215	3287	600	2841	97.3	
336000	LOERRACH	80658	79174	34506	290	34601	2982	2817	404	3574	98.1	
337000	WALDSHUT	113473	110715	52564	22	48284	2337	3051	344	4091	97.6	
330000	RG HUCHENHEIM-BUDENSEE	275618	269162	121767	312	107596	8535	9155	1349	10507	97.7	
300000	RB FREIBURG	935653	928241	430821	617	398581	28283	29371	6311	33954	99.2	
415000	REUTLINGEN	109303	108708	56366	86	36637	3004	4278	1686	4648	99.5	
416000	TUEBINGEN	51914	52153	28053	26	17876	1778	2568	505	1344	100.5	
417000	ZOLLERNALBKREIS	91770	93315	47819	122	35568	1997	3138	2122	2547	101.7	
410000	RG NECKAR-ALB	252987	254177	134228	235	90082	6780	9985	4314	8541	100.5	
421000	ULM (S)	11698	15350	6841	0	5129	1418	1084	395	481	131.2	
425000	ALB-DONAU-KREIS	136806	135782	86554	2	37519	2378	5526	293	3507	99.3	
426000	BIERACH	139685	137700	90524	0	34236	3016	5015	548	4349	98.6	
420000	RG DONAU-ILLER	288193	288633	163920	2	76885	6813	11626	1237	8338	100.2	
435000	BUDENSEEKREIS	66328	67606	41167	5	19433	2231	2111	807	1849	101.9	
436000	RAVENSBURG	163453	165888	104060	0	44525	3777	5246	543	7736	101.5	
437000	SIGMARINGEN	120990	117181	65327	0	39104	1874	3715	2776	4351	96.9	
430000	RG BUDENSEE-OBERSCHW.	350771	350676	210555	5	103062	7884	11073	4126	13937	100.0	
400000	RB TUEBINGEN	891951	893667	528725	242	270030	21477	32684	9678	30817	100.2	
0	BADEN WUERTTEMBERG	3574966	3550161	1871926	2147	1284793	112361	134593	30736	113534	99.3	
ENDE PROGRAMM DAB01V2												

ENDE PROGRAMM DAB01V2

GE RIETS STAND 1.1.76	STADTKREISE (S) LANDKREISE REGIONEN (RG) REGIERUNGSBEZIRKE (RB) LAND	KATASTER FLAECHE INSGES 1975 IN HA	WIRT SCHAFTS FLAECHE INSGES	WIRTSCHAFTSFLAECHE LANDWIRTSCHAFTL GENUTZTE FLAECHE	NACH HAUPTNUTZUNGSARTEN WALD FLAECHE FORSTEN HOLZUNGEN	GEBAEU DE UND HOF FLAECHE	WEGELAND UND EISEN BAHN FLAECHE	21.12.75 IN HA FRIEDH PARKANL SPORT- U. MILPLATZ	OEDLAND UNKULTIV MOORE GEWAESSER	WIRTSCH FLAECHE IN DER KATASTER FLAECHE	
111000	STUTTGART (S)	20715	20498	6329	741	5165	3427	2534	1629	669	99.0
115000	ROERLINGEN	61793	61743	28885	632	21606	4311	367C	1152	1285	99.9
116000	ESSLINGEN	64167	62522	32710	918	16505	5469	396C	1439	1568	97.4
117000	GOEPFINGEN	64150	65113	34891	294	20570	3456	2853	732	2273	101.5
118000	LUDWIGSRURG	68723	70746	42669	435	14587	5480	4593	1065	1913	102.9
119000	RENS-MURR-KREIS	85963	81527	39420	1111	29454	5121	426C	775	1384	94.8
110000	PG MITTLERER NECKAR	365511	362151	184906	4133	107889	27267	22063	6794	9096	99.1
121000	HEILBRONN (S)	9986	10966	5835	126	1996	1108	553	60C	344	109.8
125000	HEILBRONN	110275	111854	67088	963	30155	5016	5561	785	2281	101.4
126000	HONENLOHEKREIS	77352	76411	47610	417	20128	1909	345C	276	2618	98.8
127000	SCHWAEBISCH-HALL	148388	146881	88852	523	43980	4355	574C	637	2892	99.1
128000	MAIN-TAUBER-KREIS	130463	127330	76097	2075	33714	3605	5765	1289	4783	97.6
120000	PG FRANKEN	476464	473544	285484	4106	129976	15994	21472	359C	12920	99.4
135000	HEIDENHEIM	62718	60407	29438	533	23946	2232	28C1	252	1202	96.3
136000	OSTALBKREIS	151C88	155838	77976	691	61329	5627	5547	1084	2979	103.1
130000	PG OSTWUERTTEMBERG	213806	216246	107415	1225	85276	8C59	6745	1337	4182	101.1
100000	PG STUTTGART	1055781	1051942	577806	9464	323142	51321	52284	11722	26195	99.6
211000	BADEN-BADEN (S)	14C21	14428	2733	866	8973	860	483	199	312	102.9
212000	KARLSRUHE (S)	17346	19723	4820	402	7386	3815	1627	756	715	113.7
215000	KARLSRUHE	108503	105340	48780	4840	35506	7353	4441	1374	3002	97.1
216000	PASTATT	73894	72453	20274	4460	35307	3738	34C3	1290	3977	98.1
210000	PG MITTLERER OBERRHEIN	213764	211945	76608	10570	87173	15806	1C156	3621	8007	99.1
221000	HEIDELBERG (S)	10899	20621	3115	146	14175	1537	662	459	323	189.2
222000	MANNHEIM (S)	14495	14092	4440	45	1402	3821	23C0	975	1107	97.2
225000	NECKAR-ODENWALD-KREIS	112463	105595	53267	766	40138	4044	3865	868	2704	93.9
226000	RHEIN-NECKAR-KREIS	106378	101433	47474	2231	34513	7258	5322	1562	3059	95.4
220000	PG MITTLERER NECKAR	244235	241743	108297	3191	90229	16661	123C2	3865	7195	99.0
231000	OFURTHEIM (S)	9780	10988	1928	393	5996	1260	528	303	177	112.4
235000	CALW	79758	80728	22068	1166	48993	2252	3746	820	168C	101.2
236000	ENCKREIS	57395	53053	24508	2098	19188	2717	2733	581	1226	92.4
237000	FREUDENSTADT	87C92	80214	25260	1064	46094	1819	3472	443	2060	92.1
230000	PG NORDSCHWARZWALD	234C25	224984	73764	4723	120273	8049	1C66C	2148	5144	96.1
200000	PG KARLSRUHE	692C24	678674	258671	18485	297676	40518	32338	9635	20347	98.1
311C00	FREIBURG IM BREISG.(S)	15168	18947	3770	201	10279	2540	11C8	445	602	124.9
315000	BREISGAU-HOCHSCHWARZW.	137965	134166	56671	1678	59480	4420	4554	1680	5681	97.2
316000	EMMENINGEN	68102	65496	28709	577	28239	2786	2265	538	2375	96.2
317000	ORTENAU-KREIS	185886	184131	73601	1530	85726	8356	6346	2028	6541	99.1
310000	PG SUEDL. OBERRHEIN	407121	402741	162752	3987	183725	18104	14276	4692	15200	98.9
325000	OFURTHEIL	77C94	74330	37085	671	28557	2318	3318	477	1902	96.4
326000	SCHWARZWALD-BAR-KREIS	102402	104181	45063	664	47226	3209	2876	1017	3123	101.7
327000	TUTTLINGEN	73437	75930	29815	1363	36163	2187	2874	1002	2523	103.4
320000	PG SCHWARZWALD-BAR-HEUR.	252933	254442	111964	2658	111946	7715	1C665	2497	7549	100.6
335000	KONSTANZ	81798	82129	41393	811	27823	3586	4134	960	3018	100.4
336000	LOERBACH	90687	79626	30612	1657	36485	3529	31C0	446	3791	98.7
337000	WALDSHUT	113105	110186	47851	1182	50315	3247	3488	651	3450	97.4
330000	PG HOCHRHEIN-BODENSEE	275590	271943	119856	3651	114628	10763	1C724	2C58	10260	98.7
300000	PG FREIBURG	935644	929127	394574	10337	410301	36583	35C71	9248	33010	99.3
415000	REUTLINGEN	109304	108130	54369	1149	37455	3923	4742	2152	4334	98.9
416000	TUEBINGEN	51515	53082	26695	475	18900	2432	27C9	582	1286	102.2
417000	TOLLEFNAALKREIS	91772	92486	41892	2517	37106	2740	3725	2188	2311	100.8
410000	PG NECKAR-ALB	252591	253699	122957	4142	93465	9096	11181	4923	7931	100.3
421000	ULM (S)	11696	15329	6004	107	4810	2006	124C	617	542	131.1
425000	ALB-DONAU-KREIS	136007	135544	83271	400	38386	3438	6C36	575	3431	99.7
426000	RIERACH	140901	137489	87781	381	34537	3953	568C	835	4319	97.6
420000	PG DONAU-ILLER	288604	288363	177057	889	77733	9399	12556	2032	8292	99.9
435000	BODENSEEKREIS	66338	65685	39699	296	20934	3340	2545	1045	1823	105.0
436000	RAVENSBURG	163216	161199	101739	288	40873	4762	49C7	760	7867	98.8
437000	SIGMARINGEN	120535	113873	62806	365	37247	2550	42C0	2860	3842	94.5
430000	PG BODENSEE-OBERSCHW.	350C89	344757	204245	949	99054	10654	11653	4666	13534	98.5
400000	PG TUEBINGEN	891684	886820	504260	5982	270254	29149	35793	11621	29759	99.5
0	BADEN WUERTTEMBERG	3575133	3546565	1735313	44269	1301374	157573	156468	42229	109316	99.2

GE BIETS STAND 1.1.76	STADTKREISE (S) LANDKREISE REGIONEN (RG) REGIERUNGSBEZIRKE (RB) LAND	NATURFLAECHE IN HA				SIEDLUNGSFLAECHE IN HA				PROZENTUALE VERAEN DERUNG 1965/75	
		1965		1975		1965		1975		NATUR FLAECHE	SIEDLUNGS FLAECHE
		INSGE SANT	IN % DER KATASTER FLAECHE	INSGE SANT	IN % DER KATASTER FLAECHE	INSGE SANT	IN % DER KATASTER FLAECHE	INSGE SANT	IN % DER KATASTER FLAECHE		
111000	STUTTGART (S)	14068.6	67.9	13123.2	63.4	6651.4	32.1	7591.8	36.6	-6.7	14.1
115000	BOEBLINGEN	55149.8	89.2	52458.9	84.9	6648.2	10.8	9334.0	15.1	-4.9	40.4
116000	ESSLINGEN	56571.6	88.2	53347.1	83.1	7578.4	11.8	10819.8	16.9	-5.7	42.8
117000	GOEPFINGEN	58600.8	91.8	57066.8	89.0	5254.1	8.2	7083.2	11.0	-2.6	34.8
118000	LUDWIGSBURG	60744.1	88.4	57582.5	83.8	7976.9	11.6	11139.5	16.2	-5.2	39.6
119000	REMS-MURR-KREIS	78773.0	91.6	75805.9	88.2	7187.9	8.4	10157.1	11.8	-3.8	41.3
110000	RG MITTLERER NECKAR	323907.9	88.7	309385.4	84.6	41297.0	11.3	56125.5	15.4	-4.5	35.9
121000	HEILBRONN (S)	7764.3	77.8	7323.1	73.3	2220.7	22.2	2662.8	26.7	-5.7	19.9
125000	HEILBRONN	102215.6	92.7	98910.6	89.7	8070.4	7.3	11364.4	10.3	-3.2	40.8
126000	HOHENLOHEKREIS	72851.1	94.4	71715.4	92.7	4286.9	5.6	5636.5	7.3	-1.6	31.5
127000	SCHWAEBISCH-HALL	140523.2	94.3	137654.9	92.8	8511.8	5.7	10733.0	7.2	-2.0	26.1
128000	MAIN-TAUBER-KREIS	122109.5	93.7	119803.0	91.8	8265.4	6.3	10659.9	8.2	-1.9	29.0
120000	RG FRANKEN	445463.8	93.4	435407.2	91.4	31355.1	6.6	41056.7	8.6	-2.3	30.9
135000	HEIDENHEIM	58021.3	93.0	57431.0	91.6	4378.7	7.0	5287.0	8.4	-1.0	20.7
136000	USTALBKREIS	141882.3	94.0	138228.0	91.5	9069.7	6.0	12859.9	8.5	-2.6	41.8
130000	RG OSTWUERTTEMBERG	199903.5	93.7	195659.1	91.5	13448.4	6.3	18146.9	8.5	-2.1	34.9
100000	RB STUTTGART	969275.2	91.8	940451.7	89.1	86100.5	8.2	115329.0	10.9	-3.0	33.9
211000	BADEN-BADEN (S)	12127.8	86.5	12477.5	89.0	1894.2	13.5	1543.5	11.0	2.9	-18.5
212000	KARLSRUHE (S)	12560.4	72.4	10946.6	63.1	4785.6	27.6	6399.4	36.9	-12.8	33.8
215000	KARLSRUHE	99380.1	91.7	95294.1	87.8	8964.9	8.3	13208.9	12.2	-4.1	47.3
216000	RASTATT	66879.7	90.5	65461.1	88.6	6995.3	9.5	8432.9	11.4	-2.1	20.6
210000	RG MITTLERER OBERRHEIN	190948.0	89.4	184175.3	86.2	22639.9	10.6	29584.7	13.8	-3.5	30.7
221000	HEIDELBERG (S)	8647.3	79.3	8035.2	73.8	2251.7	20.7	2859.8	26.2	-7.0	27.0
222000	MANNHEIM (S)	7899.3	54.5	7398.0	51.0	6595.7	45.5	7097.0	49.0	-6.3	7.6
225000	NECKAR-ODENWALD-KREIS	106023.2	94.2	103744.7	92.2	6525.8	5.8	8718.2	7.8	-2.1	33.6
226000	RHEIN-NECKAR-KREIS	96815.4	91.0	92223.9	86.7	9560.5	9.0	14154.0	13.3	-4.7	48.0
220000	RG UNTERER NECKAR	219385.2	89.8	211405.9	86.6	24933.7	10.2	32829.0	13.4	-3.6	31.7
231000	PFORZHEIM (S)	8164.0	83.5	7287.4	74.5	1617.0	16.5	2492.6	25.5	-10.7	54.1
235000	CALW	74300.8	93.1	72938.6	91.4	5473.1	6.9	6819.4	8.6	-1.8	24.6
236000	ENZKREIS	52847.4	92.1	51363.0	89.5	4545.5	7.9	6032.0	10.5	-2.8	32.7
237000	FREUDENSTADT	82516.8	94.7	81356.8	93.4	4574.1	5.3	5735.1	6.6	-1.4	25.4
230000	RG NORDSCHWARZWALD	217829.1	93.1	212945.8	91.0	16209.8	6.9	21079.1	9.0	-2.2	30.0
200000	RB KARLSRUHE	628162.4	90.8	608531.0	87.9	63783.5	9.2	83492.8	12.1	-3.1	30.9
311000	FREIBURG IM BREISG. (S)	11576.6	76.3	11073.8	73.0	3591.4	23.7	4094.2	27.0	-4.3	14.0
315000	BREISGAU-HOCHSCHWARZW.	129114.6	92.8	127308.9	92.3	8483.4	6.2	10656.0	7.7	-1.4	25.6
316000	EMMENDINGEN	63870.6	93.8	62507.8	91.8	4236.4	6.2	5594.2	8.2	-2.1	32.1
317000	ORTENAU-KREIS	172474.1	92.8	169154.8	91.0	13413.8	7.2	16731.2	9.0	-1.9	24.7
310000	RG SUEDL. OBERRHEIN	377035.9	92.7	370045.3	90.9	29725.0	7.3	37075.6	9.1	-1.9	24.7
325000	ROTTWEIL	72379.6	93.9	70975.6	92.1	4713.3	6.1	6114.3	7.9	-1.9	29.7
326000	SCHWARZWALD-BAAR-KREIS	96192.6	93.9	94298.5	92.1	6203.1	6.1	8103.4	7.9	-2.0	30.6
327000	TUTTLINGEN	69539.4	94.2	67371.9	91.7	4285.5	5.8	6065.0	9.3	-3.1	41.5
320000	RG SCHWARZW-BAAR-HELB.	238111.9	94.0	232650.1	92.0	15202.0	6.0	20282.8	8.0	-2.3	33.4
335000	KONSTANZ	74343.6	91.3	72716.1	88.9	7103.2	8.7	9081.9	11.1	-2.2	27.9
336000	LOERRACH	74494.2	92.3	73610.3	91.2	6203.8	7.7	7076.7	8.8	-1.2	14.1
337000	WALDSHUT	107740.3	94.4	105717.8	93.5	5732.7	5.1	7387.2	6.5	-1.9	28.9
330000	RG HOCHRHEIN-BÜDENSEE	256578.2	93.1	252044.2	91.5	19039.7	6.9	23545.7	8.5	-1.8	23.7
300000	RB FREIBURG	871726.1	93.2	854735.7	91.4	63966.7	6.8	80904.1	8.6	-1.9	26.5
415000	REUTLINGEN	100333.9	91.8	98485.5	90.1	8969.1	8.2	10818.4	9.9	-1.8	20.6
416000	TUEBINGEN	47061.8	90.7	46190.6	89.0	4852.2	9.3	5724.4	11.0	-1.9	18.0
417000	ZOLLERNALBKREIS	84511.9	92.1	83112.3	90.6	7258.0	7.9	8658.6	9.4	-1.7	19.3
410000	RG NECKAR-ALB	231907.7	91.7	227785.4	90.0	21079.2	8.3	25201.5	10.0	-1.8	19.6
421000	ULM (S)	8799.6	75.2	7830.9	67.0	2898.4	24.8	3865.1	33.0	-11.0	33.4
425000	ALB-DONAU-KREIS	128606.6	94.0	125952.2	92.6	8199.3	6.0	10054.8	7.4	-2.1	22.6
426000	BIBERACH	131109.4	93.9	130431.2	92.6	8579.5	6.1	10469.8	7.4	-0.5	22.0
420000	RG DONAU-ILLER	268515.7	93.2	264214.3	91.5	19677.2	6.8	24389.6	8.5	-1.6	23.9
435000	BODENSEEKREIS	61177.6	92.2	59406.7	89.6	5150.4	7.8	6931.3	10.4	-2.9	34.6
436000	RAVENSBURG	153886.1	94.1	152785.0	93.6	9566.8	5.9	10431.0	6.4	-0.7	9.0
437000	SIGMARINGEN	112622.8	93.1	110923.4	92.0	8367.1	6.9	9611.6	8.0	-1.5	14.9
430000	RG BODENSEE-CBERSCHW.	327686.6	93.4	323115.1	92.3	23084.3	6.6	26973.8	7.7	-1.4	16.8
400000	RB TUEBINGEN	828110.0	92.8	815118.9	91.4	63840.8	7.2	76564.9	8.6	-1.6	19.9
0	BADEN WUERTTEMBERG	3297273.0	92.2	3218841.0	90.0	277691.4	7.8	356290.9	10.0	-2.4	28.3

ENDE PROGRAMM DAB01V2

GE BIETS STAND 1.1.76	STADTKREISE (S) LANDKREISE REGIONEN (RG) REGIERUNGSBEZIRKE (RB) LAND	ZAHL DER GEMEINDEN INSGES AM 1.1.76	ZAHL DER GEMEINDEN MIT					50000 UND MEHR	BEVÖLKERUNG IN GEMEINDEN MIT				
			BIS UNTER 2000	2000 BIS UNT 8000	8000 BIS UNT 20000	20000 BIS UNT 50000	BIS UNTER 2000		2000 BIS UNT 8000	8000 BIS UNT 20000	20000 BIS UNT 50000	50000 UND MEHR	
													EINWOHNERN IN PROZENT
111000	STUTTGART (S)	1	0	0	0	0	1	0.0	0.0	0.0	0.0	100.0	
115000	BOEBLINGEN	26	1	16	5	3	1	0.6	27.9	17.8	34.9	18.8	
116000	ESSLINGEN	44	9	22	6	5	1	2.9	25.0	14.8	36.2	21.2	
117000	GOEPPINGEN	38	14	17	5	1	1	7.7	28.6	27.4	12.5	23.7	
118000	LUDWIGSBURG	39	4	18	12	4	1	1.7	18.8	35.0	24.8	19.7	
119000	REMS-MURR-KREIS	31	3	15	7	6	0	1.6	21.5	21.4	55.6	0.0	
110000	RG MITTLERER NECKAR	179	31	85	35	19	5	1.9	17.6	17.2	25.3	37.9	
121000	HEILBRONN (S)	1	0	0	0	0	1	0.0	0.0	0.0	0.0	100.0	
125000	HEILBRONN	46	9	28	8	1	0	6.3	47.9	37.2	8.7	0.0	
126000	HÖHENLOHEKREIS	16	2	12	2	0	0	3.6	62.9	33.5	0.0	0.0	
127000	SCHWABISCH-HALL	30	2	25	1	2	0	2.0	53.8	6.8	37.5	0.0	
128000	MAIN-TAUBER-KREIS	18	2	12	3	1	0	2.8	42.8	37.6	16.7	0.0	
120000	RG FRANKEN	111	15	77	14	4	1	3.4	42.3	24.3	13.9	16.1	
135000	HEIDENHEIM	11	0	7	3	1	0	0.0	27.8	32.3	39.8	0.0	
136000	OSTALBKREIS	42	16	20	3	1	2	8.2	28.5	10.7	8.1	44.5	
130000	RG OSTWÜRTTEMBERG	53	16	27	6	2	2	5.6	28.3	17.5	18.1	30.5	
100000	RB STUTTGART	343	62	192	55	25	8	2.7	23.9	18.7	22.1	32.6	
211000	BADEN-BADEN (S)	1	0	0	0	1	0	0.0	0.0	0.0	100.0	0.0	
212000	KARLSRUHE (S)	1	0	0	0	0	1	0.0	0.0	0.0	0.0	100.0	
215000	KARLSRUHE	32	1	11	17	3	0	0.4	15.5	56.6	27.5	0.0	
216000	RASTATT	23	1	16	3	3	0	0.7	35.5	16.8	46.9	0.0	
210000	RG MITTLERER OBERRHEIN	57	2	27	20	7	1	0.3	13.9	26.4	27.0	32.3	
221000	HEIDELBERG (S)	1	0	0	0	0	1	0.0	0.0	0.0	0.0	100.0	
222000	MANNHEIM (S)	1	0	0	0	0	1	0.0	0.0	0.0	0.0	100.0	
225000	NECKAR-ODENWALD-KREIS	27	6	18	2	1	0	6.9	55.7	19.3	18.0	0.0	
226000	RHEIN-NECKAR-KREIS	54	8	21	22	3	0	2.7	19.1	58.7	19.6	0.0	
220000	RG UNTERER NECKAR	83	14	35	24	4	2	2.0	15.5	28.3	10.9	43.3	
231000	PFÖRZHLIM (S)	1	0	0	0	0	1	0.0	0.0	0.0	0.0	100.0	
235000	CALW	25	9	12	3	1	0	11.5	39.7	31.7	17.1	0.0	
236000	ENZKREIS	28	3	22	2	1	0	3.6	68.8	12.1	15.5	0.0	
237000	FREUDENSTADT	17	5	5	3	0	0	6.0	39.1	54.9	0.0	0.0	
230000	RG NORDSCHWARZWALD	71	17	42	8	2	1	5.3	40.0	23.1	9.3	22.3	
200000	RB KARLSRUHE	211	33	105	52	13	4	2.1	19.9	26.5	16.5	35.0	
311000	FREIBURG IM BREISG. (S)	1	0	0	0	0	1	0.0	0.0	0.0	0.0	100.0	
315000	BREISGAU-HOCHSCHWARZW.	50	16	25	5	0	0	12.2	60.5	27.4	0.0	0.0	
316000	EMMENDINGEN	24	5	15	3	1	0	5.8	45.7	29.4	19.1	0.0	
317000	ORTENAU-KREIS	51	8	34	5	3	1	3.8	41.8	15.7	24.2	14.5	
310000	RG SÜEDL. OBERRHEIN	126	29	76	13	4	2	5.2	37.9	17.1	13.1	26.8	
325000	ROTTWEIL	22	1	17	3	1	0	1.5	44.7	34.9	18.9	0.0	
326000	SCHWARZWALD-BAAH-KREIS	20	1	12	5	0	1	0.8	26.8	32.0	0.0	40.4	
327000	TUTTLINGEN	35	21	11	2	1	0	16.3	36.1	18.3	29.3	0.0	
320000	RG SCHWARZW-BAAH-HELB.	77	23	41	10	2	1	4.9	34.4	29.4	12.9	18.4	
335000	KONSTANZ	27	7	12	4	2	1	3.5	19.2	16.8	30.0	30.6	
336000	LUERRACH	42	25	12	2	3	0	7.7	26.8	14.6	50.9	0.0	
337000	WALDSHUT	32	11	16	2	1	0	10.6	56.2	17.8	15.4	0.0	
330000	RG HOCHRHEIN-BODENSEE	101	43	42	8	6	1	6.7	31.1	16.3	33.5	12.4	
300000	RB FREIBURG	304	95	162	31	12	4	5.6	35.0	19.8	19.3	20.4	
415000	REUTLINGEN	27	5	16	5	0	1	2.5	28.5	28.4	0.0	40.6	
416000	TUEBINGEN	15	2	5	2	1	1	2.2	23.3	13.0	18.5	43.1	
417000	ZOLLERNALBKREIS	25	11	6	4	1	1	6.1	20.9	27.0	16.9	29.1	
410000	RG NECKAR-ALB	67	18	22	11	2	3	3.5	24.7	23.5	10.4	37.8	
421000	ULM (S)	1	0	0	0	0	1	0.0	0.0	0.0	0.0	100.0	
425000	ALB-DONAU-KREIS	55	38	11	5	1	0	21.8	28.9	35.4	13.9	0.0	
426000	BIBERACH	45	22	20	2	1	0	16.4	48.6	15.7	19.3	0.0	
420000	RG DONAU-ILLER	101	60	31	7	2	1	14.5	29.2	19.5	12.5	24.4	
435000	BODENSEEEKREIS	23	4	14	4	0	1	3.1	33.5	31.6	0.0	31.8	
436000	RAVENSBURG	35	12	20	4	3	0	3.5	32.1	25.8	38.6	0.0	
437000	SIGMARINGEN	25	7	14	4	0	0	9.9	46.4	43.7	0.0	0.0	
430000	RG BODENSEE-OBERSCHW.	87	23	48	12	3	1	4.8	35.8	31.7	17.4	10.3	
400000	RB TUEBINGEN	255	101	112	30	7	5	6.9	29.7	25.2	13.4	24.8	
0	BADEN WÜRTTEMBERG	1113	291	576	168	57	21	3.8	26.1	22.0	18.6	29.5	

Bevölkerung

GE BIETS STAND 1.1.76	STADTKREISE (S) LANDKREISE REGIONEN (RG) REGIERUNGSBEZIRKE (RB) LAND	BEVÖLKERUNG INSGESAM AM									
		1.12. 1871	1.12. 1900	16.6. 1925	17.5. 1939	13.9. 1950	6.6. 1961	27.5. 1970	30.6. 1972	30.6. 1974	31.12. 1975
111000	STUTTGART (S)	139578	268565	411222	496490	497677	637535	633158	632826	618635	600421
115000	BOEBLINGEN	62226	67395	76004	92973	127808	189653	260875	276188	288100	288385
116000	ESSLINGEN	102977	123490	152323	177405	255596	338624	424611	440260	452380	450232
117000	GOEPPLINGEN	66872	89483	107472	122729	171119	203084	227146	230752	232969	229117
118000	LUDWIGSBURG	99954	115064	136301	170689	236267	315071	397506	414545	427322	423805
119000	REMS-MURR-KREIS	101376	107079	121023	143436	202158	266254	331462	345491	352709	349139
110000	RG MITTLERER NECKAR	572983	771684	1004645	1203722	1490625	1950225	2274758	2340062	2372115	2341099
121000	HEILBRONN (S)	28852	55380	71131	84303	73299	99257	113725	115579	116371	113177
125000	HEILBRONN	117035	119625	125698	128366	171953	188563	223120	230135	235977	232151
126000	HÜHNLOHEKREIS	62487	58887	55742	53007	73631	75253	83326	84239	85023	83514
127000	SCHWAEBISCH-HALL	103482	103191	101141	102783	131460	136810	148416	150966	152398	151046
128000	MAIN-TAUBER-KREIS	92435	91446	91323	90204	125605	119293	127547	128023	127227	125175
120000	RG FRANKEN	404295	428729	445035	458663	575948	619176	696134	708942	716996	705063
135000	HEIDENHEIM	42664	47362	55570	62482	91847	113453	127108	127090	126933	125375
136000	OSTALBKREIS	113310	127136	138803	145361	212888	241180	268955	273291	274881	272353
130000	RG OSTWÜRTTEMBERG	155974	174458	194373	207843	304735	354633	396063	400381	401814	397728
100000	RB STUTTGART	1133252	1374911	1644053	1870228	2371308	2924034	3366955	3449385	3490925	3443890
211000	BADEN-BADEN (S)	22451	31344	40199	42270	46671	51544	51545	51448	50621	49718
212000	KARLSRUHE (S)	64844	137370	184368	203760	216360	265077	287452	287398	284304	280448
215000	KARLSRUHE	129035	151553	182342	197344	242453	277238	331323	342160	351769	349856
216000	RASTATT	82553	93657	112830	125984	128386	157609	186414	187978	189728	188535
210000	RG MITTLERER OBERRHEIN	298883	414524	519739	569358	633870	751468	856734	868984	876422	868557
221000	HEIDELBERG (S)	32176	56357	82637	91298	123650	133566	129697	130727	130133	129368
222000	MANNHEIM (S)	56204	160564	260871	285753	245634	313890	332163	329795	322109	314086
225000	NECKAR-ODENWALD-KREIS	76154	74043	77611	75637	114193	114217	130554	132108	132449	131159
226000	RHEIN-NECKAR-KREIS	127523	158646	200121	215654	299186	338012	413110	432454	448999	449602
220000	RG UNTERER NECKAR	292057	450010	621440	668342	782663	899685	1005524	1025084	1033690	1024215
231000	PFORZHEIM (S)	29618	59665	87394	87945	66342	96312	106410	107914	108876	108635
235000	CALW	63861	64210	72375	72251	82211	96330	118477	122926	126296	125764
236000	ENZKREIS	61151	68115	80454	80636	102881	119975	146273	151305	154772	154590
237000	FREUDENSTADT	57066	60203	65206	68673	74468	83948	95065	97123	98256	97682
230000	RG NORDSCHWARZWALD	211656	251597	305429	309505	325902	396565	466225	479268	488200	486671
200000	RB KARLSRUHE	802636	1116131	1446608	1547205	1742435	2047718	2328483	2373336	2398312	2379443
311000	FREIBURG IM BREISG. (S)	34985	71380	98785	116019	116640	154153	174308	177926	178523	175371
315000	BREISGAU-HOCHSCHWARZW.	95844	91508	99595	108099	120183	138550	162397	174282	183097	187174
316000	EMMENDINGEN	63990	69744	76568	83074	89978	104372	120747	125188	128593	129402
317000	ORTENAU-KREIS	185223	212759	235726	252827	265402	306928	346781	352938	357088	355613
310000	RG SÜDL. OBERRHEIN	380046	445431	511074	560019	592203	704003	804233	830334	847301	847560
325000	ROTTWEIL	60860	70785	85042	95380	102065	115638	129586	130645	131279	129074
326000	SCHWARZWALD-BAAR-KREIS	70638	80772	103505	116978	127662	167328	192477	198164	202367	199550
327000	TÜTTLINGEN	49684	54429	62321	66822	76734	93041	107838	110140	111606	110283
320000	RG SCHWARZW-BAAR-HELB.	181182	205986	250668	279180	306461	376007	429901	438949	445252	438907
335000	KONSTANZ	68923	84974	111148	126781	147375	186199	220297	228396	232838	229505
336000	LUERRACH	75983	88563	101197	116434	131229	168479	190903	194378	195659	193655
337000	WALDSHUT	76817	74958	83050	87819	102733	122810	136931	141233	144229	142850
330000	RG HOCHRHEIN-BODENSEE	221723	248495	295395	331034	381337	477488	548131	564007	572726	566010
300000	RB FREIBURG	782951	859912	1057337	1170233	1280001	1557498	1782265	1833290	1865279	1852477
415000	REUTLINGEN	88956	107108	120858	133466	154575	193877	226911	233512	236468	234648
416000	TUEBINGEN	61642	69568	79565	86636	103403	127884	152156	159968	164640	165487
417000	ZOLLERNALBKREIS	77060	81371	96067	106530	124811	148144	170505	174847	176336	173554
410000	RG NECKAR-ALB	227658	258467	296490	326632	382789	469905	549572	568327	577444	573689
421000	ULM (S)	33568	51487	63183	78338	76961	100237	101628	100194	98867	98237
425000	ALB-DONAU-KREIS	75636	79841	85653	87520	114905	126674	147562	152180	155677	155694
426000	BIBERACH	85680	51759	100560	96415	115753	127914	144989	148848	150089	149388
420000	RG DONAU-ILLER	194884	223127	249396	262273	307619	354825	394179	401222	404633	403319
435000	BODENSEEKREIS	47405	54855	66206	87714	94610	122747	151219	159314	161845	162236
436000	RAVENSBURG	95483	112277	131634	139792	166911	185940	212479	220179	225669	225129
437000	SIGMARINGEN	65136	67645	72482	72319	84552	96487	109896	112573	113537	112565
430000	RG BODENSEE-OBERSCHW.	208028	234777	270322	299825	346073	405174	473594	492066	501051	499930
400000	RB TUEBINGEN	630570	716371	816208	888730	1036481	1229904	1417345	1461615	1483128	1476938
0	BADEN WÜRTTEMBERG	3349405	4107325	4964206	5476396	6430225	7759154	8895048	9117626	9237644	9152748

ENDE PROGRAMM DAB01V2

STADTKREISE (S)		BEVÖLKERUNG INSGESAMT IN % DER LANDESSUMME AM									
GE	LANDKREISE										
BIETS	REGIONEN (RG)										
STAND	REGIERUNGSBEZIRKE (RB)	1.12.	1.12.	16.6.	17.5.	13.9.	6.6.	27.5.	30.6.	30.6.	31.12.
1.1.76	LAND	1871	1900	1925	1939	1950	1961	1970	1972	1974	1975
111000	STUTTGART (S)	4.2	6.6	8.3	9.1	7.7	8.2	7.1	6.9	6.7	6.6
115000	BOEBLINGEN	1.9	1.6	1.5	1.7	2.0	2.4	2.9	3.0	3.1	3.1
116000	ESSLINGEN	3.1	3.0	3.1	3.2	4.0	4.4	4.8	4.8	4.9	4.9
117000	GÖPPINGEN	2.0	2.2	2.2	2.2	2.7	2.6	2.6	2.5	2.5	2.5
118000	LUDWIGSBURG	3.0	2.8	2.7	3.1	3.7	4.1	4.5	4.5	4.6	4.6
119000	REMS-MURR-KREIS	3.0	2.6	2.4	2.6	3.1	3.4	3.7	3.8	3.8	3.8
110000	RG MITTLERER NECKAR	17.1	18.8	20.2	22.0	23.2	25.1	25.5	25.7	25.7	25.6
121000	HEILBRUNN (S)	0.9	1.3	1.4	1.5	1.1	1.3	1.3	1.3	1.3	1.2
125000	HEILBRUNN	3.5	2.9	2.5	2.3	2.7	2.4	2.5	2.5	2.6	2.5
126000	HÜHNELNHEIMKREIS	1.9	1.4	1.1	1.0	1.1	1.0	0.9	0.9	0.9	0.9
127000	SCHWAEBISCH-HALL	3.1	2.5	2.0	1.9	2.0	1.8	1.7	1.7	1.6	1.5
128000	MAIN-TAUBER-KREIS	2.8	2.2	1.8	1.6	2.0	1.5	1.4	1.4	1.4	1.4
120000	RG FRANKEN	12.1	10.4	9.0	8.4	9.0	8.0	7.8	7.8	7.8	7.7
135000	HEIDENHEIM	1.3	1.2	1.1	1.1	1.4	1.5	1.4	1.4	1.4	1.4
136000	USTALBKREIS	3.4	3.1	2.8	2.7	3.3	3.1	3.0	3.0	3.0	3.0
130000	RG USTMERITTEMBERG	4.7	4.3	3.9	3.8	4.7	4.6	4.4	4.4	4.3	4.3
100000	RB STUTTGART	33.9	33.5	33.1	34.2	36.9	37.7	37.8	37.8	37.8	37.6
211000	BADEN-BADEN (S)	0.7	0.8	0.8	0.8	0.7	0.7	0.6	0.6	0.5	0.5
212000	KARLSRUHE (S)	1.9	3.3	3.7	3.7	3.4	3.4	3.2	3.2	3.1	3.1
215000	KARLSRUHE	3.9	3.7	3.7	3.6	3.8	3.6	3.7	3.8	3.8	3.8
216000	RASTATT	2.5	2.3	2.3	2.3	2.0	2.0	2.1	2.1	2.1	2.1
210000	RG MITTLERER ÜBERRHHEIN	8.9	10.1	10.5	10.4	9.9	9.7	9.6	9.5	9.5	9.5
221000	HEIDELBERG (S)	1.0	1.4	1.7	1.7	1.9	1.7	1.5	1.4	1.4	1.4
222000	MANNHEIM (S)	1.7	3.9	5.3	5.2	3.8	4.0	3.7	3.6	3.5	3.4
225000	NECKAR-ODENWALD-KREIS	2.3	1.8	1.6	1.4	1.8	1.5	1.5	1.4	1.4	1.4
226000	RHEIN-NECKAR-KREIS	3.8	3.9	4.0	3.9	4.7	4.4	4.6	4.7	4.9	4.9
220000	RG UNTERER NECKAR	8.7	11.0	12.5	12.2	12.2	11.6	11.3	11.2	11.2	11.2
231000	PFÜTZHEIM (S)	0.9	1.4	1.8	1.6	1.0	1.2	1.2	1.2	1.2	1.2
235000	CALW	1.9	1.6	1.5	1.3	1.3	1.2	1.3	1.3	1.4	1.4
236000	ENZKREIS	1.8	1.7	1.6	1.5	1.6	1.5	1.6	1.7	1.7	1.7
237000	FREUDENSTADT	1.7	1.5	1.3	1.3	1.2	1.1	1.1	1.1	1.1	1.1
230000	RG NORDSCHWANZWALD	6.3	6.1	6.1	5.7	5.1	5.1	5.2	5.3	5.3	5.3
200000	RB KARLSRUHE	24.0	27.2	29.1	28.3	27.1	26.4	26.1	26.0	26.0	26.0
311000	FREIBURG IM ÜBERRHHEIN (S)	1.0	1.7	2.0	2.1	1.8	2.0	2.0	2.0	1.9	1.9
315000	ÜBERRHHEIN-SCHWANZW.	2.9	2.2	2.0	2.0	1.9	1.8	1.8	1.9	2.0	2.0
316000	EMMENDINGEN	1.9	1.7	1.5	1.5	1.4	1.3	1.4	1.4	1.4	1.4
317000	ORTENAU-KREIS	5.5	5.2	4.7	4.6	4.1	4.0	3.9	3.9	3.9	3.9
310000	RG SÜDL. ÜBERRHHEIN	11.4	10.9	10.3	10.2	9.2	9.1	9.0	9.1	9.2	9.3
325000	ROTTWEIL	1.8	1.7	1.7	1.7	1.6	1.5	1.5	1.4	1.4	1.4
326000	SCHWANZWALD-BAAH-KREIS	2.1	2.0	2.1	2.1	2.0	2.2	2.2	2.2	2.2	2.2
327000	TUTTLINGEN	1.5	1.3	1.3	1.2	1.2	1.2	1.2	1.2	1.2	1.2
320000	RG SCHWANZW-BAAH-HEUB.	5.4	5.0	5.0	5.1	4.8	4.8	4.8	4.8	4.8	4.8
335000	KONSTANZ	2.1	2.1	2.2	2.3	2.3	2.4	2.5	2.5	2.5	2.5
336000	LUERRACH	2.3	2.2	2.0	2.1	2.0	2.2	2.1	2.1	2.1	2.1
337000	WALSCHMUT	2.3	1.8	1.7	1.6	1.6	1.6	1.5	1.5	1.6	1.6
330000	RG ÜBERRHHEIN-BODENSEE	6.6	6.1	5.9	6.0	5.9	6.2	6.2	6.2	6.2	6.2
300000	RB FREIBURG	23.4	21.9	21.3	21.4	19.9	20.1	20.0	20.1	20.2	20.2
415000	REUTLINGEN	2.7	2.6	2.4	2.4	2.4	2.5	2.5	2.6	2.6	2.6
416000	TUEBINGEN	1.8	1.7	1.6	1.6	1.6	1.6	1.7	1.8	1.8	1.8
417000	ZOLLERNALBKREIS	2.3	2.0	1.9	1.9	1.9	1.9	1.9	1.9	1.9	1.9
410000	RG NECKAR-ALB	6.8	6.3	6.0	6.0	6.0	6.1	6.2	6.2	6.3	6.3
421000	ULM (S)	1.0	1.3	1.3	1.4	1.2	1.3	1.1	1.1	1.1	1.1
425000	ALB-DUNAU-KREIS	2.3	1.9	1.7	1.6	1.8	1.6	1.7	1.7	1.7	1.7
426000	HIBERACH	2.6	2.2	2.0	1.8	1.8	1.6	1.6	1.6	1.6	1.6
420000	RG DONAU-ILLER	5.8	5.4	5.0	4.8	4.8	4.6	4.4	4.4	4.4	4.4
435000	BODENSEEKREIS	1.4	1.3	1.3	1.6	1.5	1.6	1.7	1.7	1.8	1.8
436000	HAVENSBURG	2.9	2.7	2.6	2.6	2.6	2.4	2.4	2.4	2.4	2.5
437000	SIGMARINGEN	1.9	1.6	1.5	1.3	1.3	1.2	1.2	1.2	1.2	1.2
430000	RG BODENSEE-ÜBERSCHW.	6.2	5.7	5.4	5.5	5.4	5.2	5.3	5.4	5.4	5.5
400000	RB TUEBINGEN	18.8	17.5	16.4	16.2	16.1	15.8	15.9	16.0	16.1	16.1
0	BADEN WÜRTTEMBERG	100.0	100.0	100.0	100.0	100.0	100.0	100.0	100.0	100.0	100.0

ENDE PROGRAMM CABOLVZ

GE BIETS STAND 1.1.76	STADTKREISE (S) LANDKREISE REGIONEN (RG) REGIERUNGSBEZIRKE (RB) LAND	BEVÖLKERUNGSVERÄNDERUNG INSGESAMT					BEVÖLKERUNGSVERÄNDERUNG INSGESAMT IN %				
		1.12.1871	1.12.1900	16.6.1925	17.5.1939	13.9.1950	1.12.1871	1.12.1900	16.6.1925	17.5.1939	13.9.1950
		BIS	BIS	BIS	BIS	BIS	BIS	BIS	BIS	BIS	BIS
		1.12.1900	16.6.1925	17.5.1939	13.9.1950	31.12.75	1.12.1900	16.6.1925	17.5.1939	13.9.1950	31.12.75
111000	STUTTGART (S)	129391	142353	15168	1187	102744	92.7	52.9	20.7	0.2	20.6
115000	BOEBLINGEN	5173	8605	16569	34835	160577	8.3	12.8	22.3	37.5	125.6
116000	ESSLINGEN	20713	28633	25682	78191	194636	20.1	23.1	16.5	44.1	76.1
117000	GOEPFINGEN	22611	18189	15657	48390	57998	33.8	20.3	14.0	39.4	33.9
118000	LUOWIGSBURG	15110	21237	34388	65578	187538	15.1	18.5	25.2	38.4	79.4
119000	REMS-MURR-KREIS	5703	13544	22413	58722	146981	5.6	13.0	18.5	40.9	72.7
110000	RG MITTLERER NECKAR	198701	232961	199077	286903	850474	34.7	30.2	19.8	23.8	57.1
121000	HEILBRONN (S)	26528	15751	13172	-11004	39878	91.9	28.4	18.5	-13.1	54.4
125000	HEILBRONN	2790	5873	2668	43587	60198	2.4	4.9	2.1	34.0	35.0
126000	HOHENLOHEKREIS	-3600	-3145	-2735	20624	9883	-5.8	-5.3	-4.9	38.9	13.4
127000	SCHWAEBISCH-HALL	-291	-2050	1642	28677	19586	-0.3	-2.0	1.6	27.9	14.9
128000	MAIN-TAUBER-KREIS	-993	-123	-1119	35401	-430	-1.1	-0.1	-1.2	39.2	-0.3
120000	RG FRANKEN	24434	16306	13628	117285	129115	6.0	3.8	3.1	25.6	22.4
135000	HEIDENHEIM	4696	8208	6512	29365	33528	11.0	17.3	12.4	47.0	36.5
136000	OSTALBKREIS	13826	11667	6558	67527	59465	12.2	9.2	4.7	46.5	27.9
130000	RG USTWUERTTEMBERG	18524	15875	13470	96892	92993	11.9	11.4	6.9	46.6	30.5
140000	RB STUTTGART	241655	269142	226175	501080	1072582	21.3	19.6	13.8	26.8	45.2
211000	BADEN-BADEN (S)	8893	8655	2071	4401	3047	39.6	28.3	5.2	10.4	6.5
212000	KARLSRUHE (S)	72526	46558	19292	12600	64088	111.8	34.2	10.5	6.2	29.6
215000	KARLSRUHE	22918	30389	15062	45109	107403	17.8	20.0	8.2	22.9	44.3
216000	RASTATT	11304	18973	13154	2402	60149	13.7	20.2	11.7	1.9	46.9
210000	RG MITTLERER OBERRHEIN	115641	105215	49619	64512	234687	38.7	25.4	9.5	11.3	37.0
221000	HEIDELBERG (S)	24181	26280	8661	32352	5718	75.2	46.6	10.5	35.4	4.6
222000	MANNHEIM (S)	104760	99507	24882	-40119	68452	186.4	62.1	9.5	-14.0	27.9
225000	NECKAR-ODENWALD-KREIS	-2111	3768	-2174	38556	16966	-2.8	5.1	-2.8	51.0	14.9
226000	RHEIN-NECKAR-KREIS	31123	41475	15533	83532	150416	24.4	26.1	7.8	38.7	50.3
220000	RG UNTERER NECKAR	157953	171430	46902	114321	241552	54.1	38.1	7.5	17.1	30.9
231000	PFURZHEIM (S)	29447	28325	551	-21603	42293	99.4	48.0	0.6	-24.6	63.7
235000	CALW	349	8165	-124	9960	43553	0.5	12.7	-0.2	13.8	53.0
236000	ENZKREIS	6968	12335	182	22245	51709	11.4	18.1	0.2	27.6	50.3
237000	FREUDENSTADT	3137	5002	3467	5795	23214	5.5	8.3	5.3	8.4	31.2
230000	RG NORDSCHWARZWALD	39901	53832	4676	16397	160769	18.8	21.4	1.3	5.3	49.3
260000	RB KARLSRUHE	313495	330477	100597	195230	637008	39.1	29.6	7.0	12.6	36.6
311000	FREIBURG IM BREISG. (S)	36391	27405	17234	621	58731	104.0	38.4	17.4	0.5	50.4
315000	BREISGAU-HOCHSCHWARZW.	-4336	8067	8504	12084	66991	-4.5	8.8	8.5	11.2	55.7
316000	EMMENDINGEN	5754	7224	6106	6904	39424	9.0	10.4	7.9	8.3	43.8
317000	ORTENAU-KREIS	27576	22527	17101	12575	90211	14.9	10.8	7.3	5.0	34.0
310000	RG SUEDL. OBERRHEIN	65385	65643	48545	32184	255357	17.2	14.7	9.6	5.7	43.1
325000	KOTTWEIL	9925	14257	10338	6685	27009	16.3	20.1	12.2	7.0	26.5
326000	SCHWARZWALD-BAAR-KREIS	10134	22733	13473	10684	71888	14.3	28.1	13.0	9.1	56.3
327000	TUTTLINGEN	4745	7892	4501	9912	33549	9.6	14.5	7.2	14.8	43.7
320000	RG SCHWARZW-BAAR-HELB.	24804	44882	28212	27281	132446	13.7	21.8	11.3	9.8	43.2
335000	KONSTANZ	16051	26174	15633	20594	82130	23.3	30.8	14.1	16.2	55.7
336000	LOERRACH	12580	12634	15237	14795	62426	16.6	14.3	15.1	12.7	47.6
337000	WALDSHUT	-1859	8092	4769	14914	40117	-2.4	10.8	5.7	17.0	39.0
330000	RG HOCHRHEIN-BODENSEE	26772	46900	35639	50303	184673	12.1	18.9	12.1	15.2	48.4
360000	RB FREIBURG	116961	157425	112896	109768	572476	14.5	17.5	10.7	9.4	44.7
415000	REUTLINGEN	18152	13750	12608	21109	80073	20.4	12.8	10.4	15.8	51.8
416000	TUEBINGEN	8346	9577	7671	16767	62084	13.5	13.7	8.9	19.4	60.0
417000	ZOLLERNALBKREIS	4311	14656	10463	18281	48743	5.6	18.1	10.9	17.2	39.1
410000	RG NECKAR-ALB	30809	38023	30142	56157	190900	13.5	14.7	10.2	17.2	49.9
421000	ULM (S)	17919	11696	15155	-1377	21276	53.4	22.7	24.0	-1.8	27.6
425000	ALB-DONAU-KREIS	4205	5812	1867	27385	40789	5.6	7.3	2.2	31.3	35.5
426000	BIBERACH	6119	8761	-4145	19338	33635	7.1	9.5	-4.1	20.1	29.1
420000	RG DONAU-ILLER	28243	26265	12877	45346	95700	14.5	11.8	5.2	17.3	31.1
435000	BODENSEEKREIS	7446	11351	21508	6896	67626	15.7	20.7	32.5	7.9	71.5
436000	RAVENSBURG	16794	19357	8158	27119	58218	17.6	17.2	6.2	19.4	34.9
437000	SIGMARINGEN	2509	4637	-163	12233	28013	3.9	7.2	-0.2	16.9	33.1
430000	RG BODENSEE-OBERSCHW.	26749	35545	29503	46248	153857	12.9	15.1	10.9	15.4	44.5
460000	RB TUEBINGEN	85801	99637	72522	147751	440457	13.6	13.9	8.9	16.6	42.5
0	BADEN WUERTTEMBERG	757916	856881	512190	953829	2722523	22.6	20.9	10.3	17.4	42.3

GE- BIETS STAND 1.1.76	STADTKREISE (S) LANDKREISE REGIONEN (RG) REGIERUNGSBEZIRKE (RB) LAND	BEVOELKE- RUNG INSG 6.6.61	BEVÖLKERUNG BIS UNTER 6 JAHRE	6 BIS 15 JAHRE	15 BIS 40 JAHRE	40 BIS 65 JAHRE	65 JAHRE UND MEHR	BEVÖLKE- RUNG INSG 31.12.75	NACH ALTERSGRUPPEN IN % BIS UNTER 6 JAHRE	6 BIS 15 JAHRE	15 BIS 40 JAHRE	40 BIS 65 JAHRE	65 JAHRE UND MEHR
111000	STUTTGART (S)	637539	7.1	5.1	39.2	34.0	10.4	600421	5.4	11.0	38.2	30.1	15.4
115000	BOEBLINGEN	189653	11.5	11.8	40.0	28.3	8.3	288385	7.9	16.2	39.2	26.3	10.3
116000	ESSLINGEN	338624	10.1	11.5	39.5	29.7	9.1	450232	7.4	14.9	38.7	27.5	11.6
117000	GÖPPINGEN	203084	9.5	11.9	37.1	31.2	10.1	229117	7.2	14.7	35.4	28.6	14.1
118000	LUDWIGSBURG	315071	10.2	11.4	39.8	29.5	9.0	423805	7.6	15.3	38.6	27.3	11.2
119000	REMS-MURR-KREIS	266254	10.5	11.7	38.9	29.5	9.3	349135	7.5	15.8	36.9	27.5	12.3
110000	RG MITTLERER NECKAR	1950225	9.2	10.8	39.2	31.1	9.6	2341095	7.0	14.2	38.0	28.1	12.7
121000	HEILBRONN (S)	99257	9.1	11.6	37.0	32.6	9.6	113177	6.5	14.3	35.8	29.1	14.3
125000	HEILBRONN	188563	11.1	15.6	35.5	29.7	10.0	232151	7.7	16.6	35.6	27.3	12.9
126000	HOHENLOHEKREIS	75253	11.4	14.5	33.7	28.8	11.5	83514	8.0	17.1	33.9	27.4	13.6
127000	SCHWABESCH-HALL	136810	11.4	14.7	32.8	29.2	11.8	151046	7.7	16.7	34.4	27.1	14.1
128000	MAIN-TAUBER-KREIS	119293	11.1	14.9	32.7	29.3	11.9	125175	7.6	16.2	33.9	27.4	14.8
120000	RG FRANKEN	619176	10.9	13.9	34.4	29.9	10.9	705063	7.5	16.2	34.9	27.6	13.8
135000	HEIDENHEIM	113453	10.6	13.2	36.7	29.9	9.5	125375	7.7	15.7	33.8	29.3	13.5
136000	OSTALBKREIS	241180	11.2	14.1	35.9	28.5	10.2	272353	8.3	16.6	34.9	27.1	13.1
120000	RG OSTWÜRTTEMBERG	354633	11.0	13.8	36.1	28.9	10.0	397728	8.1	16.3	34.6	27.8	13.2
100000	RB STUTTGART	2924034	9.8	11.8	37.8	30.5	9.9	3443890	7.2	14.9	37.0	27.9	13.0
211000	BADEN-BADEN (S)	51544	7.9	11.6	34.0	33.1	13.4	49718	4.8	12.0	31.6	31.1	20.4
212000	KARLSRUHE (S)	265077	7.9	10.8	37.0	32.8	11.4	280448	5.3	12.2	37.9	28.9	15.7
215000	KARLSRUHE	277238	11.2	13.8	36.9	28.9	9.2	345856	7.3	15.9	37.7	27.4	11.7
216000	RASTATT	157609	11.1	14.0	36.0	29.5	9.3	188535	6.8	16.0	35.8	28.3	13.0
210000	RG MITTLERER OBERRHEIN	751468	9.8	12.6	36.5	30.7	10.3	868557	6.4	14.5	37.0	28.3	13.8
221000	HEIDELBERG (S)	133566	7.3	10.4	38.9	31.5	11.6	129368	4.4	10.3	43.3	26.4	15.5
222000	MANNHEIM (S)	313890	7.9	10.9	36.7	34.0	10.3	314086	5.3	12.0	37.1	30.4	15.2
225000	NECKAR-ODENWALD-KREIS	114217	11.5	14.7	33.1	29.3	11.3	131159	7.3	16.9	34.6	27.1	14.1
226000	RHEIN-NECKAR-KREIS	338012	10.3	13.0	36.5	30.0	10.1	449602	6.8	15.1	37.9	27.9	12.4
220000	RG UNTERER NECKAR	899685	9.2	12.1	36.5	31.5	10.5	1024215	6.1	13.8	37.9	28.4	13.9
231000	PFÜTZHEIM (S)	96312	8.3	11.1	36.4	32.6	11.5	108635	5.9	13.2	36.0	29.4	15.5
235000	CALW	96330	10.9	12.7	36.7	29.3	10.3	125764	7.4	15.6	36.0	26.9	14.1
236000	ENZKREIS	119975	10.7	12.4	36.9	29.7	10.2	154590	7.4	16.0	36.4	27.6	12.7
237000	FREUDENSTADT	83948	11.1	13.2	35.1	29.9	10.6	97682	7.6	16.9	33.4	27.5	14.6
230000	RG NORDSCHWARZWALD	396565	10.2	12.3	36.4	30.3	10.6	486671	7.1	15.5	35.6	27.8	14.1
200000	RB KARLSRUHE	2047718	9.6	12.3	36.5	31.0	10.5	2379443	6.4	14.4	37.1	28.2	13.9
311000	FREIBURG IM BREISG. (S)	154153	8.1	10.9	39.4	30.0	11.5	175371	5.3	11.9	42.9	25.2	14.6
315000	BREISGAU-HOCHSCHWARZW.	138550	11.9	14.7	36.4	27.3	9.6	187174	7.6	16.6	38.3	25.1	12.4
316000	EMMENDINGEN	104372	11.8	14.4	35.3	28.6	9.8	129402	7.9	17.0	36.3	26.1	12.7
317000	ORTENAU-KREIS	306928	11.7	14.3	34.6	28.9	10.4	355613	7.4	17.1	35.5	26.7	13.4
310000	RG SÜDL. OBERRHEIN	764003	11.0	13.6	36.1	28.8	10.4	847560	7.1	15.9	37.8	25.9	13.3
325000	ROTTWEIL	115638	10.6	12.9	35.0	31.1	10.3	129074	7.7	17.0	33.8	27.4	14.2
326000	SCHWARZWALD-BAAR-KREIS	167328	10.8	12.7	37.7	29.3	9.3	199550	7.2	15.7	36.5	27.5	13.0
327000	TUTTLINGEN	93041	10.4	12.5	35.6	30.7	10.7	110283	7.7	16.1	35.0	27.4	13.7
320000	RG SCHWARZW-BAAR-HELB.	376007	10.6	12.7	36.4	30.2	10.0	438907	7.5	16.2	35.3	27.5	13.5
335000	KONSTANZ	186199	9.9	12.0	37.6	30.1	10.2	229505	6.5	15.2	36.8	27.6	13.9
336000	LOERRACH	168479	11.1	13.3	37.1	29.1	9.4	193655	7.0	15.9	36.5	27.5	13.1
337000	WALDSHUT	122810	11.9	14.7	35.6	28.2	9.5	142850	7.8	17.0	35.2	26.9	13.2
330000	RG HOCHRHEIN-BODENSEE	477488	10.9	12.2	36.9	29.2	9.7	566010	7.0	15.9	36.3	27.4	13.4
300000	RB FREIBURG	1557498	10.9	13.3	36.4	29.3	10.1	1852477	7.2	16.0	36.7	26.7	13.4
415000	REUTLINGEN	193877	10.3	12.1	37.2	30.0	10.3	234648	7.6	15.4	36.8	27.0	13.2
416000	TUEBINGEN	127884	9.9	12.0	41.3	27.5	9.1	165487	7.2	14.0	44.0	23.7	11.1
417000	ZOLLERNALBKREIS	148144	10.8	12.0	35.7	30.4	9.9	173554	7.6	16.1	35.2	27.9	13.3
410000	RG NECKAR-ALB	469905	10.3	12.4	37.9	29.5	9.9	573689	7.5	15.2	38.4	26.3	12.6
421000	ULM (S)	100237	8.8	11.8	36.7	32.5	10.1	98237	6.5	13.2	36.4	29.2	14.7
425000	ALB-DONAU-KREIS	126674	12.0	14.2	35.3	27.9	10.4	155694	8.6	17.1	36.4	25.7	12.1
426000	BIBERACH	127914	12.6	14.7	34.2	28.0	10.4	145388	8.4	17.9	35.2	25.8	12.5
420000	RG DONAU-ILLER	354825	11.3	13.7	35.3	29.2	10.3	403319	8.0	16.5	36.0	26.6	12.9
435000	BODENSEEKREIS	122747	10.5	13.3	36.6	30.0	9.5	162236	7.7	16.4	36.5	26.2	13.1
436000	RAVENSBURG	185940	11.2	14.3	34.7	29.4	10.1	225129	8.2	17.0	35.7	26.1	13.2
437000	SIGMARINGEN	96487	11.8	14.2	36.0	27.5	10.3	112565	8.3	18.2	36.3	25.0	12.3
430000	RG BODENSEE-OBERSCHW.	405174	11.1	14.0	35.6	29.2	10.0	499930	8.1	17.1	36.1	25.9	12.9
400000	RB TUEBINGEN	1229904	10.9	13.3	36.4	29.3	10.0	1476938	7.8	16.2	37.0	26.2	12.8
0	BADEN WÜRTTEMBERG	7759154	10.1	12.5	36.9	30.2	10.1	9152748	7.1	15.2	37.0	27.5	13.3

BEVOELKERUNGSBILANZ 6.6.1961 - 31.12.1965

GE BIETS STAND 1.1.76	STADTKREISE (S) LANDKREISE REGIONEN (RG) REGIERUNGSBEZIRKE (RB) LAND	BEVOELKE RUNGS STAND AM 6.6.1961	LEBEAD GEEG RENE	GESTOR BENE	GEBURTEN UEBER SCHUSS/ DEFIZIT	WANDERUNGS GEWINN/ VERLUST	BEVOELKE RUNGS STAND AM 31.12.65	BEVOELKERUNGSZU BZW ABNAHME INS GESAMT	IN %
111000	STUTTGART (S)	637539	42752	28648	14144	-22319	629364	-8175	-1.3
115000	BOEBLINGEN	189653	21105	8028	13077	27235	229965	40312	21.3
116000	ESSLINGEN	338624	23267	14934	18333	28021	384978	46354	13.7
117000	GOEPPINGEN	203084	17257	10050	7207	4736	215027	11943	5.9
118000	LUDWIGSBURG	315071	31688	14050	17638	31199	363908	48837	15.5
119000	REMS-MURR-KREIS	266254	27965	12618	15347	23449	305050	38796	14.6
110000	RG MITTLERER NECKAR	1950225	174074	88328	85746	92321	2128292	178067	9.1
121000	HEILBRONN (S)	99257	8512	4503	4009	3350	106607	7350	7.4
125000	HEILBRONN	188563	18603	9521	9082	11028	208723	20160	10.7
126000	HOHENLOHEKREIS	75253	7428	4035	3393	1584	80230	4977	6.6
127000	SCHWABESISCH-HALL	136810	12870	7366	5504	1595	143909	7099	5.2
128000	MAIN-TAUBER-KREIS	119293	16557	6268	4729	1089	125111	5818	4.9
120000	RG FRANKEN	619176	58416	31693	26717	18646	664580	45404	7.3
135000	HELDENHEIM	113453	10815	5152	5663	4307	123423	9970	8.8
136000	OSTALBKREIS	241180	23480	11495	11985	2678	255843	14663	6.1
130000	RG OSTWUERTTEMBERG	354633	34295	16647	17648	6985	379266	24633	6.9
100000	RB STUTTGART	2924034	266779	136668	130111	117952	3172138	248104	8.5
211000	BADEN-BADEN (S)	51544	3468	3001	467	137	52148	604	1.2
212000	KARLSRUHE (S)	265077	20157	14444	5713	9211	280001	14924	5.6
215000	KARLSRUHE	277238	27162	13523	13639	16434	307311	30073	10.8
216000	RASTATT	157609	15657	7767	7930	9696	175235	17626	11.2
210000	RG MITTLERER OBERRHEIN	751468	66484	38735	27749	35478	814695	63227	8.4
221000	HEIDELBERG (S)	133566	9109	6821	2288	-2251	133603	37	0.0
222000	MANNHEIM (S)	313890	23069	16213	6796	7470	328156	14266	4.5
225000	NECKAR-ODENWALD-KREIS	114217	10877	6314	4563	6895	125634	11417	10.0
226000	RHEIN-NECKAR-KREIS	338012	31409	17696	13713	26644	378369	40357	11.9
220000	RG UNTERER NECKAR	899685	74404	47044	27360	38758	965762	66077	7.3
231000	PFURZHEIM (S)	96312	7567	4869	2698	3300	102310	5998	6.2
235000	CALW	96330	5841	4960	4881	9897	111108	14778	15.3
236000	ENZKREIS	119975	11536	5778	6158	8601	134734	14759	12.3
237000	FREUDENSTADT	83948	8309	4322	3987	2749	90684	6736	8.0
230000	RG NORDSCHWARZWALD	396565	37653	19929	17724	24547	438836	42271	10.7
200000	RB KARLSRUHE	2647718	178541	105708	72833	98783	2219293	171575	8.4
311000	FREIBURG IM BREISG. (S)	154153	11452	7646	3846	7164	165163	11010	7.1
315000	BREISGAU-HOCHSCHWARZW.	138550	15051	6724	8327	8366	155243	16693	12.0
316000	EMMENTINGEN	104372	10757	5255	2748	112662	8290	7.9	
317000	ORTENAU-KREIS	306928	31149	15842	15307	9324	331559	24631	8.0
310000	RG SUEDL. OBERRHEIN	704003	68489	35467	33022	27602	764627	60624	8.6
325000	ROTTWEIL	115638	11557	5847	5710	2809	124157	8519	7.4
326000	SCHWARZWALD-BAAR-KREIS	167328	16353	7875	8518	6249	182095	14767	8.8
327000	TUTTLINGEN	93041	9086	4829	4257	4916	102214	9173	9.9
320000	RG SCHWARZW-BAAR-HELB.	376007	37034	18551	18485	13974	408466	32459	8.6
335000	KONSTANZ	186199	17396	9316	8080	12604	206883	20684	11.1
336000	LOERRACH	168479	15652	7499	8153	4036	180668	12189	7.2
337000	WALDSHUT	122810	11914	5708	6206	3579	132595	9785	8.0
330000	RG HOCHRHEIN-BODENSEE	477488	44562	22523	22439	20219	520146	42658	8.9
300000	RB FREIBURG	1557498	150487	76541	73946	61795	1693239	135741	8.7
415000	REUTLINGEN	193877	18399	9584	8815	9226	211918	18041	9.3
416000	TUEBINGEN	127884	12121	5467	6654	7720	142258	14374	11.2
417000	ZOLLERNALBKREIS	148144	14417	7157	7260	5529	160933	12789	8.6
410000	RG NECKAR-ALB	469905	44937	22208	22729	22475	515109	45204	9.6
421000	ULM (S)	100237	7424	4654	2770	-2176	100831	594	0.6
425000	ALB-DONAU-KREIS	126674	13493	6421	7072	5677	139423	12749	10.1
426000	BIBERACH	127914	13755	6420	7375	3670	138959	11045	8.6
420000	RG DONAU-ILLER	354825	34712	17495	17217	7171	379213	24388	6.9
435000	BODENSEEKREIS	122747	12273	5636	6637	10213	139597	16850	13.7
436000	RAVENSBURG	185940	18746	9466	9280	6894	202114	16174	8.7
437000	SIGMARINGEN	96487	10594	4798	5796	3216	105499	9012	9.3
430000	RG BODENSEE-OBERSCHW.	405174	41613	19900	21713	20323	447210	42036	10.4
400000	RB TUEBINGEN	1229904	121262	59603	61659	49969	1341532	111628	9.1
0	BADEN WUERTTEMBERG	7759154	717069	378520	338549	328499	8426202	667048	8.6

ENDE PROGRAMM DAB01V2

BEVÖLKERUNGSBILANZ 1.1.1966 - 26.5.1970									
GE BIETS STAND 1.1.76	STADTKREISE (S) LANDKREISE REGIONEN (RG) REGIERUNGSBEZIRKE (RB) LAND	BEVÖLKE RUNGS STAND AM 1.1.1966	LEBENS ZEIT RENE	GESTOR BENE	GEBURTEN UEBER SCHUSS/ DEFIZIT	WANDERUNGS GEWINN/ VERLUST	BEVÖLKE RUNGS STAND AM 26.5.1970	BEVÖLKERUNGSZU BZW ABNAHME INS GESAMT	IN %
111000	STUTTGART (S)	629364	35925	28839	7086	-5043	631407	2043	0.3
115000	BOEHLINGEN	229965	21404	9272	12132	25560	267657	37692	16.4
116000	ESSLINGEN	384978	32149	16084	16065	25863	426906	41928	10.9
117000	GOEPFINGEN	215027	16358	10329	6029	5466	226522	11495	5.3
118000	LUDWIGSBURG	363508	31348	15472	15876	27186	406970	43062	11.8
119000	REMS-MURR-KREIS	305050	26861	14001	12860	18323	336233	31183	10.2
110000	RG MITTLERER NECKAR	2128292	164045	93997	70048	97355	2295695	167403	7.9
121000	HEILBRONN (S)	106607	7766	4854	2912	5035	114554	7947	7.5
125000	HEILBRONN	208723	17126	10195	6931	9539	225193	16470	7.9
126000	HOFENLOHEKREIS	80230	6596	4177	2413	1110	83753	3523	4.4
127000	SCHWABISCH-HALL	143905	11672	7957	3716	1785	149410	5501	3.8
128000	MAIN-TAUBER-KREIS	125111	9656	6572	3126	587	128824	3713	3.0
120000	RG FRANKEN	664580	52853	33755	19098	18056	701734	37154	5.6
135000	HEIDENHEIM	123423	9725	5812	3913	35	127371	3948	3.2
136000	USTALBKREIS	255843	21712	12411	9302	4811	269956	14113	5.5
130000	RG OSTWÜRTTEMBERG	379266	31428	18223	13215	4846	397327	18061	4.8
100000	RB STUTTGART	3172138	248236	145975	102361	120257	3394756	222618	7.0
211000	BADEN-BADEN (S)	52148	2924	3118	-194	1408	53362	1214	2.3
212000	KARLSRUHE (S)	280601	18412	14948	3464	3745	287210	7209	2.6
215000	KARLSRUHE	307311	24124	14427	9697	15877	332885	25574	8.3
216000	RASTATT	175235	13666	8387	5299	6904	187438	12203	7.0
210000	RG MITTLERER OBERRHEIN	814695	59146	40880	18266	27934	860895	46200	5.7
221000	HEIDELBERG (S)	133603	7329	7182	147	-2076	131674	-1929	-1.4
222000	MANNHEIM (S)	328156	20477	17259	3218	1702	333076	4920	1.5
225000	NECKAR-ODENWALD-KREIS	125634	5651	6664	3187	3735	132556	6922	5.5
226000	RHEIN-NECKAR-KREIS	378369	29764	19041	10743	29509	418621	40252	10.6
220000	RG UNTERER NECKAR	965762	67441	50146	17295	32870	1015927	50165	5.2
231000	PFURZHEIM (S)	102310	6845	5290	1555	3534	107799	5489	5.4
235000	CALW	111108	6821	5684	3147	7783	122038	10930	9.8
236000	ENZKREIS	134734	11164	6436	4668	8130	147532	12798	9.5
237000	FREUDENSTADT	90684	7530	4595	2935	3457	97076	6392	7.0
230000	RG NORDSCHWARZWALD	438836	34210	22005	12305	23304	474445	35609	8.1
200000	RB KARLSRUHE	2219293	160857	113031	47866	84108	2351267	131974	5.9
311000	FREIBURG IM BREISG. (S)	165163	10823	7910	2913	11762	179838	14675	8.9
315000	BREISGAL-HOCHSCHWARZW.	155243	13568	6736	6852	7621	169716	14473	9.3
316000	EMMENDINGEN	112662	10012	5744	4268	5078	122008	9346	8.3
317000	ORTENAU-KREIS	331559	27753	16521	11232	5934	348725	17166	5.2
310000	RG SÜDL. OBERRHEIN	764627	62176	36911	25265	30395	820287	55660	7.3
325000	ROTTWEIL	124157	10266	6285	4081	1169	129407	5250	4.2
326000	SCHWARZWALD-BAAH-KREIS	182095	14793	8118	6675	8007	196777	14682	8.1
327000	TUTTLINGEN	102214	8362	4963	3399	3501	105114	6900	6.8
320000	RG SCHWARZWALD-BAAH-HELB.	408466	33521	19366	14155	12677	435298	26832	6.6
335000	KONSTANZ	206883	16243	9896	6347	11799	225029	18146	8.8
336000	LUERRACH	180668	13546	7854	5692	6242	192602	11934	6.6
337000	WALDSHUT	132595	10896	5839	5051	2271	139917	7322	5.5
330000	RG HOCHRHEIN-BODENSEE	520146	40679	23589	17090	20312	557548	37402	7.2
300000	RB FREIBURG	1653235	136376	79866	56510	63384	1813133	119894	7.1
415000	REUTLINGEN	211918	17326	9987	7339	9924	229181	17263	8.1
416000	TUEBINGEN	142258	11467	5871	5596	9002	156856	14598	10.3
417000	ZOLLERNALBKREIS	160933	12737	7671	5066	5763	171762	10829	6.7
410000	RG NECKAR-ALB	515109	41530	23529	18001	24689	557799	42690	8.3
421000	ULM (S)	100831	6567	4814	1753	-754	101790	959	1.0
425000	ALB-DONAU-KREIS	139423	12401	6962	5439	3536	148798	9375	6.7
426000	BIERACH	138959	12748	6590	6158	318	145435	6476	4.7
420000	RG DONAU-ILLER	379213	31716	18366	13350	3460	396023	16810	4.4
435000	BODENSEEKREIS	139597	12266	6109	6097	16033	155727	16130	11.6
436000	RAVENSBURG	202114	17745	9785	7960	5583	216057	13943	6.9
437000	SIGMARINGEN	105499	9439	4952	4487	1451	111437	5938	5.6
430000	RG BODENSEE-OBERSCHW.	447210	35350	20846	18544	17467	483221	36011	8.1
400000	RB TUEBINGEN	1341532	112636	62741	49895	45616	1437043	95511	7.1
0	0 BADEN WÜRTTEMBERG	8426202	658245	401613	256632	313365	8996199	569997	6.8

ENDE PROGRAMM DAB01V2

BEVOELKERUNGSBILANZ 27.5.1970 - 31.12.1975

GE STAND 1.1.76	STADTKREISE (S) LANDKREISE REGIONEN (RG) REGIERUNGSBEZIRKE (RB) LAND	BEVOELKE RUNGS STAND AM 27.5.1970	LEBENS ERF REIFE	GESTOR BENE	GEBURTEN UEBER SCHUSS/ DEFIZIT	WANDERUNGS GEWINN/ VERLUST	BEVOELKE RUNGS STAND AM 31.12.1975	BEVOELKERUNGSZU RZM ABNAHME INS GESAMT	IN %
111000	STUTTGART (S)	633158	33414	35062	-1648	-31089	600421	-32737	-5.2
115000	BOEHLINGEN	260875	20865	12438	8451	19059	288385	27510	10.5
116000	ESSLINGEN	424611	31653	21251	10442	15179	450232	25621	6.0
117000	GOEPPINGEN	227146	15436	13077	2361	-468	229117	1971	0.9
118000	LUDWIGSBURG	397506	30162	20586	9576	16723	423805	26299	6.6
119000	REMS-MURR-KREIS	331462	24965	19360	5625	12052	349139	17677	5.3
110000	RG MITTLERER NECKAR	2274758	156561	121774	34807	31456	2341099	66341	2.9
121000	HEILBRONN (S)	113725	7214	6580	634	-1182	113177	-549	-0.5
125000	HEILBRONN	223120	16656	13686	2970	6060	232151	9031	4.0
126000	HOHENLOHEKREIS	83326	6270	5319	1051	-931	83514	188	0.2
127000	SCHWAEBISCH-HALL	148416	10648	9954	694	2324	151046	2630	1.8
128000	MAIN-TAUBER-KREIS	127547	8965	8289	676	-3070	125175	-2372	-1.9
120000	RG FRANKEN	696134	45853	43828	6025	3201	705063	8929	1.3
125000	HEIDENHEIM	127108	5067	7500	1567	-3361	125375	-1733	-1.4
136000	OSTALBKREIS	268955	21544	15688	5856	-2700	272353	3398	1.3
130000	RG OSTWUERTTEMBERG	396063	30611	23188	7423	-6061	397728	1665	0.4
100000	RB STUTTGART	3366955	237045	188790	48255	28596	3443890	76935	2.3
211000	BADEN-BADEN (S)	51545	2351	4125	-1734	-93	49718	-1827	-3.5
212000	KARLSRUHE (S)	287452	15279	19371	-4092	-2868	280448	-7004	-2.4
215000	KARLSRUHE	331323	22621	19285	4336	13805	349856	18533	5.6
216000	RASTATT	186414	11656	10892	806	1268	188535	2121	1.1
210000	RG MITTLERER RHEIN	856734	52569	53673	-684	12112	868557	11823	1.4
221000	HEIDELBERG (S)	129697	5918	8812	-2894	2565	129368	-329	-0.3
222000	MANNHEIM (S)	332163	17172	21958	-4786	-13291	314086	-18077	-5.4
225000	NECKAR-ODENWALD-KREIS	130554	8965	8695	290	337	131159	605	0.5
226000	RHEIN-NECKAR-KREIS	413110	27667	24626	3061	33431	449602	36492	8.8
220000	RG UNTERER NECKAR	1005524	59762	64091	-4329	23042	1024215	18691	1.9
231000	PFURZHEIM (S)	106410	6124	6649	-525	2695	108635	2225	2.1
235000	CALW	118477	8724	8328	396	6938	125764	7287	6.2
236000	ENZKREIS	146273	10568	8055	2533	6187	154590	8317	5.7
237000	FREUDENSTADT	95065	6566	6198	768	1849	97682	2617	2.8
230000	RG NORDSCHWARZWALD	466225	32402	29230	3172	17669	486671	20446	4.4
200000	RB KARLSRUHE	2328482	145153	146994	-1841	52823	2379443	50960	2.2
311000	FREIBURG IM BREISG. (S)	174308	5872	10231	-359	1422	175371	1063	0.6
315000	BREISGAU-HOCHSCHWARZW.	162397	12720	8908	3812	20895	187174	24777	15.3
316000	EMMENDINGEN	120747	9239	7266	1973	6682	129402	8655	7.2
317000	ORTENAU-KREIS	346781	24381	21535	2846	5986	355613	8832	2.5
310000	RG SUEDL. OBERRHEIN	604233	56212	47940	8272	34985	647560	43327	5.4
325000	ROTTWEIL	129586	9253	7899	1454	-1966	129074	-512	-0.4
326000	SCHWARZWALD-BAAH-KREIS	192477	13497	10492	3005	4068	195550	7073	3.7
327000	TUTTLINGEN	107838	7902	6713	1189	1256	110283	2445	2.3
320000	RG SCHWARZWALD-BAAH-HELB.	429901	30752	25104	5648	3358	438907	9006	2.1
335000	KONSTANZ	220297	13956	12923	1033	8175	229505	9208	4.2
336000	LUERRACH	190903	11852	10287	1605	1147	193655	2752	1.4
337000	WALDSHUT	136931	9538	7576	2362	3627	142850	5919	4.3
330000	RG HOCHRHEIN-BODENSEE	548131	35766	30786	5000	12949	566010	17879	3.3
300000	RB FREIBURG	1782265	122750	103830	18920	51292	1852477	70212	3.9
415000	REUTLINGEN	226911	16762	12841	3921	3816	234648	7737	3.4
416000	TUEBINGEN	152156	11646	7372	4276	9055	165487	13331	8.8
417000	ZOLLERNALBKREIS	170505	12634	9755	2879	170	173554	3049	1.8
410000	RG NECKAR-ALB	549572	41044	29968	11076	13041	573689	24117	4.4
421000	ULM (S)	101628	5866	5832	54	-3445	98237	-3391	-3.3
425000	ALB-DONAU-KREIS	147562	12257	9044	3253	5081	155694	8132	5.5
426000	BIERACH	144989	11722	8337	3385	675	149388	4399	3.0
420000	RG DONAU-ILLER	394175	25505	23213	6692	2311	403319	9140	2.3
435000	BODENSEEKREIS	151219	11618	8121	3497	7520	162236	11017	7.3
436000	RAVENSBERG	212479	17025	12652	4373	8252	225129	12650	6.0
437000	SIGMARINGEN	109896	8710	6316	2394	498	112565	2669	2.4
430000	RG BODENSEE-OBERSCHW.	473594	37352	27089	10264	16270	499930	26336	5.6
400000	RB TUEBINGEN	1417345	108302	80270	28032	31622	1476938	59593	4.2
0	0 BADEN WUERTTEMBERG	8695048	613250	519884	93366	164333	9152748	257700	2.9

ENDE PROGRAMM DAB01V2

GE BIETS STAND 1.1.76	STADTKREISE (S) LANDKREISE REGIONEN (RG) REGIERUNGSBEZIRKE (RB) LAND	AUSLAENDER						ANTEIL IN % AN DER WOHNBEV		
		6.6.1961		27.5.1970		31.12.1975		6.6. 1961	27.5. 1970	31.12. 1975
		INSGE SANT	MAENNA LICH	INSGE SANT	MAENNA LICH	INSGE SANT	MAENNA LICH			
111000	STUTTGART (S)	26101	21227	77394	51061	93121	54553	4.1	12.2	15.5
115000	BOEBLINGEN	5964	4695	26720	16788	38581	22489	3.1	10.2	13.4
116000	ESSLINGEN	12144	9534	47527	30328	58698	33891	3.6	11.2	13.0
117000	GOEPFINGEN	5626	4321	20270	13054	23700	13539	2.8	8.9	10.3
118000	LUOWIGSBURG	11612	9138	45073	28139	55201	31200	3.7	11.3	13.0
119000	RENS-MURR-KREIS	8070	6206	28620	17412	35838	19515	3.0	8.6	10.3
110000	RG MITTLERER NECKAR	69517	55123	245604	156782	305139	175187	3.6	10.8	13.0
121000	HEILBRONN (S)	2046	1636	10041	6233	13186	7596	2.1	8.8	11.7
125000	HEILBRONN (S)	1885	1431	13492	8508	16347	9118	1.0	6.0	7.0
126000	HOHENLOHEKREIS	658	466	4222	2419	4977	2659	0.9	5.1	6.0
127000	SCHWABISCH-HALL	1127	774	4740	2837	7865	4448	0.8	3.2	5.2
128000	MAIN-TAUBER-KREIS	744	505	2681	1637	4149	2300	0.6	2.1	3.3
120000	RG FRANKEN	6460	4806	35176	21634	46524	26121	1.0	5.1	6.6
135000	HEIDENHEIM	2069	1602	9224	5090	11056	5830	1.8	7.3	8.8
136000	OSTALBKREIS	3416	2505	13427	8644	16771	9388	1.4	5.0	6.2
130000	RG OSTWUERTTEMBERG	5485	4107	22651	13734	27827	15218	1.5	5.7	7.0
140000	RB STUTTGART	81462	64036	303431	192150	379490	216526	2.8	9.0	11.0
211000	BADEN-BADEN (S)	948	561	2504	1363	2572	1470	1.8	4.9	6.0
212000	KARLSRUHE (S)	5194	3788	17552	11032	22147	12544	2.0	6.1	7.9
215000	KARLSRUHE	2889	2270	18526	11229	25046	13643	1.0	5.6	7.2
216000	RASTATT	1990	1522	9960	6472	12499	7047	1.3	5.3	6.6
210000	RG MITTLERER OBERRHEIN	11021	8147	48542	30096	62664	34704	1.5	5.7	7.2
221000	HEIDELBERG (S)	3329	2272	7233	4174	10909	5817	2.5	5.6	8.4
222000	MANNHEIM (S)	8207	6252	29592	20634	39395	24563	2.6	8.9	12.5
225000	NECKAR-ODENWALD-KREIS	659	466	4124	2502	5922	3277	0.6	3.2	4.5
226000	RHEIN-NECKAR-KREIS	4464	3236	24482	15387	34262	19236	1.3	5.9	7.6
220000	RG UNTERER NECKAR	16659	12225	65431	42697	90488	52893	1.9	6.5	8.8
231000	PFURZHEIM (S)	1933	1414	8896	5340	12168	6765	2.0	8.4	11.2
235000	CALW	1880	1516	9823	5606	13427	7331	2.0	8.3	10.7
236000	ENZKREIS	2307	1812	11168	6803	14525	8173	1.9	7.6	9.4
237000	FREUDENSTADT	813	577	4135	2475	5931	3219	1.0	4.3	6.1
230000	RG NORDSCHWARZWALD	6933	5219	34022	20224	46051	25488	1.7	7.3	9.5
200000	RB KARLSRUHE	34613	25655	147995	93017	199203	113085	1.7	6.4	8.4
311000	FREIBURG IM BREISG. (S)	2639	1541	8517	4863	11965	6290	1.7	4.9	6.8
315000	BREISGAU-HOCHSCHWARZW.	2136	1456	6353	3749	9506	5165	1.5	3.9	5.1
316000	EMMENDINGEN	1081	655	4002	2231	5779	3211	1.0	3.3	4.5
317000	ORTENAU-KREIS	3173	2135	12282	7606	18182	10126	1.0	3.5	5.1
310000	RG SUEDL. OBERRHEIN	9029	5865	31154	18449	45432	24792	1.3	3.9	5.4
325000	ROTTWEIL	1569	1246	7605	4326	9400	5059	1.4	5.9	7.3
326000	SCHWARZWALD-BAAH-KREIS	3920	2922	17483	9650	23122	12031	2.3	9.1	11.6
327000	TUTTLINGEN	1505	1111	6865	4012	9663	5317	1.6	6.4	8.8
320000	RG SCHWARZW-BAAH-HELB.	6994	5281	31953	17988	42185	22407	1.9	7.4	9.6
335000	KONSTANZ	6406	4715	18960	11808	23894	13528	3.4	8.6	10.4
336000	LOERRACH	5236	3851	14399	8925	17407	9803	3.1	7.5	9.0
337000	WALDSHUT	2840	1891	9572	5840	12742	7175	2.3	7.0	8.9
330000	RG HOCHRHEIN-BODENSEE	14482	10461	42931	26573	54043	30506	3.0	7.8	9.5
340000	RB FREIBURG	30505	21611	106038	63010	141660	77705	2.0	5.9	7.6
415000	REUTLINGEN	4323	3105	18144	10600	23369	12481	2.2	8.0	10.0
416000	TUEBINGEN	2956	2176	11889	7108	14764	8070	2.3	7.8	8.9
417000	ZOLLERNALBKREIS	1428	1003	9938	5749	14433	7709	1.0	5.8	8.3
410000	RG NECKAR-ALB	8747	6284	39971	23457	52566	28260	1.9	7.3	9.2
421000	ULM (S)	2104	1628	7822	5888	11256	6928	2.1	7.7	11.5
425000	ALB-DONAU-KREIS	1905	1395	7711	4598	12093	6775	1.5	5.2	7.8
426000	BIBERACH	1307	896	4568	2806	6630	3729	1.0	3.2	4.4
420000	RG DONAU-ILLER	5316	3925	20101	13292	29979	17432	1.5	5.1	7.4
435000	BODENSEEKREIS	3006	2282	10361	6651	14653	8163	2.4	6.9	9.0
436000	RAVENSBERG	2568	1779	9528	6068	14244	7950	1.4	4.5	6.3
437000	SIGMARINGEN	1332	965	4300	2611	6418	3574	1.4	3.9	5.7
430000	RG BODENSEE-OBERSCHW.	6906	5030	24189	15330	35315	19687	1.7	5.1	7.1
440000	RB TUEBINGEN	20969	15239	84261	52079	117860	65379	1.7	5.9	8.0
0	0 BADEN WUERTTEMBERG	167549	126583	641725	400256	838213	472695	2.2	7.2	9.2

ENDE PROGRAMM DAB01V2.

AUSLAENDER NACH HERKUNFTSLAENDERN AM 30.9.65 IN PROZENT

GE BIETS STAND 1.1.76	STADTKREISE (S) LANDKREISE REGIONEN (RG) REGIERUNGSBEZIRKE (RB) LAND	ALS LAENDER INSGES	ITALIEN	JUGO SLAWIEN	GRIECHEN LAND	PORTUGAL	SPANIEN	TUERKEI	EG LAENDER OHNE ITALIEN	UEBRIGES AUSLAND
111000	STUTTGART (S)	53818	38.9	11.0	11.6	0.5	7.2	4.9	3.4	22.5
115000	BOEBLINGEN	20052	41.6	8.8	20.9	1.2	8.2	4.1	1.6	13.7
116000	ESSLINGEN	31351	39.4	5.4	23.4	0.3	6.6	12.8	1.3	10.8
117000	GOEPPINGEN	14216	42.6	6.9	10.6	0.7	14.9	10.3	2.0	12.1
118000	LUDWIGSBURG	31970	40.5	8.6	21.6	0.7	6.8	7.2	1.3	12.8
119000	REMS-MURR-KREIS	22160	37.5	6.3	30.8	0.5	8.0	4.4	1.4	10.8
110000	RG MITTLERER NECKAR	173567	35.8	8.3	19.0	0.6	7.9	7.0	2.1	15.2
121000	HEILBRONN (S)	5832	34.5	4.5	12.5	0.7	12.6	18.6	2.0	14.3
125000	HEILBRONN	8083	30.1	4.8	17.9	1.3	13.8	20.5	1.7	10.0
126000	HOMENLOHEKREIS	2989	14.3	14.0	44.0	0.2	7.1	9.4	1.7	9.3
127000	SCHWAEBISCH-HALL	2655	32.1	8.9	12.5	1.2	10.5	14.9	2.2	17.7
128000	MAIN-TAUBER-KREIS	1464	31.5	11.5	4.4	2.5	11.9	10.6	2.7	24.4
120000	RG FRANKEN	21023	29.5	7.0	18.5	1.0	12.0	17.0	1.9	13.1
135000	HEIDENHEIM	7412	32.2	3.4	26.8	0.1	12.8	13.2	1.9	9.4
136000	USTALBKREIS	9118	34.9	7.6	19.3	0.3	6.7	14.7	1.4	15.1
130000	RG OSTWUERTTEMBERG	16530	33.7	5.7	22.7	0.2	9.5	14.0	1.6	12.6
100000	RB STUTTGART	211120	38.3	8.0	19.2	0.6	8.4	8.6	2.0	14.8
211000	BADEN-BADEN (S)	2253	26.6	10.3	0.7	0.3	5.6	3.5	23.9	29.1
212000	KARLSRUHE (S)	14065	26.1	9.9	4.6	0.3	16.9	8.8	6.7	26.8
215000	KARLSRUHE	12379	46.6	11.9	8.3	0.1	10.7	7.4	2.8	12.2
216000	RASTATT	5231	46.3	16.3	3.7	0.6	5.1	3.8	9.8	14.4
210000	RG MITTLERER OBERRHEIN	33968	36.7	11.7	5.5	0.3	12.1	7.2	6.9	19.7
221000	HEIDELBERG (S)	6345	15.1	3.7	4.6	0.5	5.6	8.5	10.4	51.6
222000	MANNHEIM (S)	24549	28.6	3.9	8.6	0.3	15.8	5.2	5.3	32.4
225000	NECKAR-ODENWALD-KREIS	2766	31.8	12.6	10.1	0.7	12.3	9.9	3.6	19.0
226000	RHEIN-NECKAR-KREIS	14765	23.8	2.2	14.0	0.5	27.7	7.9	3.8	20.0
220000	RG UNTERER NECKAR	48425	25.5	3.9	9.8	0.4	17.9	6.7	5.4	30.4
231000	PFURZHEIM (S)	4851	34.7	6.9	4.2	0.6	22.7	12.5	3.4	15.0
235000	CALW	4580	41.2	20.5	6.1	2.7	9.0	7.4	3.2	9.7
236000	ENZKREIS	7454	40.8	12.0	14.8	1.1	10.4	7.2	1.9	11.7
237000	FREUDENSTADT	3422	40.5	18.5	9.1	0.1	4.8	9.8	3.9	13.0
230000	RG NORDSCHWARZWALD	20787	39.5	13.9	9.3	1.2	12.1	8.9	2.9	12.2
200000	RB KARLSRUHE	103184	32.0	8.4	8.3	0.5	14.8	7.3	5.4	23.2
311000	FREIBURG IM BREISG.(S)	6287	26.5	3.3	2.8	2.1	7.5	2.3	15.2	40.3
315000	BREISGAU-HOCHSCHWARZW.	4541	38.5	7.6	7.1	0.1	4.7	4.0	12.8	25.1
316000	EMMENDINGEN	2816	40.5	2.7	9.4	0.3	8.1	2.9	17.4	18.8
317000	ORTENAU-KREIS	7236	30.1	8.6	6.5	1.9	12.0	7.5	16.9	16.6
310000	RG SUEDL. OBERRHEIN	20880	32.3	6.0	5.9	1.4	8.5	4.5	15.6	25.9
325000	RUTTWEIL	4436	47.2	7.8	5.3	1.0	16.5	7.7	2.9	11.6
326000	SCHWARZWALD-BAAH-KREIS	11341	41.5	18.1	7.6	0.6	15.0	4.2	3.1	10.0
327000	TUTTLINGEN	4952	55.7	10.1	3.2	0.3	8.8	3.8	3.2	14.8
320000	RG SCHWARZW-BAAH-HEUB.	20765	46.1	14.0	6.0	0.6	13.8	4.9	3.1	11.5
335000	KONSTANZ	13135	45.6	4.0	3.4	0.4	15.5	4.0	4.4	18.8
336000	LUERRACH	10535	66.5	3.9	0.8	0.3	3.6	2.4	4.3	17.7
337000	WALDSHUT	8385	57.7	6.7	1.4	0.5	9.1	2.4	3.6	18.6
330000	RG HOCHRHEIN-BODENSEE	32055	57.4	4.6	2.0	0.4	9.9	3.1	4.2	18.4
300000	RB FREIBURG	73708	47.1	7.6	4.3	0.7	10.6	4.0	7.1	18.6
415000	REUTLINGEN	9984	34.1	10.1	22.4	1.8	5.4	7.8	3.2	15.2
416000	TUEBINGEN	7645	37.8	7.0	22.5	0.6	6.3	6.3	3.3	16.3
417000	ZOLLERNALBKREIS	4927	43.2	7.2	7.5	0.2	13.1	9.0	3.2	16.7
410000	RG NECKAR-ALB	22560	37.3	8.4	19.2	1.1	7.4	7.6	3.2	15.9
421000	ULM (S)	5574	36.6	4.2	8.3	0.2	10.6	15.1	3.2	21.6
425000	ALD-DONAU-KREIS	4960	38.7	7.3	17.1	0.1	5.5	8.3	1.8	21.2
426000	BIBERACH	4131	41.5	12.6	12.2	0.0	4.0	7.7	3.2	18.9
420000	RG DONAU-ILLER	14665	38.6	7.6	12.4	0.1	7.0	10.7	2.7	20.7
435000	BODENSEEKREIS	6955	50.5	8.6	3.4	0.1	5.8	9.0	3.1	19.5
436000	RAVENSBURG	6704	38.2	11.0	6.4	0.4	7.7	8.0	4.1	24.1
437000	SIGMARINGEN	4403	48.7	8.8	4.4	0.1	12.6	4.9	3.9	16.6
430000	RG BODENSEE-OBERSCHW.	18066	45.5	9.6	4.8	0.2	8.1	7.6	3.7	20.5
400000	RB TUEBINGEN	55291	40.4	8.6	12.7	0.5	7.5	8.4	3.3	18.7
0	BADEN WUERTTEMBERG	443303	38.6	8.1	13.4	0.6	10.2	7.5	3.8	17.9

ENDE PROGRAMM DAB01V2

AUSLAENDER NACH HERKUNFTSLAENDERN AM 30.9.75 IN PROZENT

GE BIETS STAND 1.1.76	STADTKREISE (S) LANDKREISE REGIONEN (RG) REGIERUNGSBEZIRKE (RB) LAND	ALS LAENDER INSGES	ITALIEN	JUGO SLAWIEN	GRIECHEN LAND	PORTUGAL	SPANIEN	TUERKEI	EG LAENDER OHNE ITALIEN	UEBRIGES AUSLAND
111000	STUTTGART (S)	98294	17.8	29.6	18.0	2.1	4.5	11.8	2.4	13.9
115000	BOEBLINGEN	44551	22.8	21.3	16.5	4.4	3.3	19.1	1.9	10.6
116000	ESSLINGEN	63618	20.5	20.2	19.9	1.2	3.3	24.3	1.5	8.7
117000	GOEPPINGEN	24949	25.3	25.5	6.4	2.1	5.6	26.5	1.1	7.5
118000	LUDWIGSBURG	61443	24.7	20.9	18.5	2.4	3.4	19.1	1.7	9.4
119000	REMS-MURR-KREIS	41962	24.0	19.4	26.0	2.3	3.9	14.1	1.6	8.8
110000	RG MITTLERER NECKAR	334817	21.6	23.5	18.4	2.3	3.9	17.9	1.8	10.5
121000	HEILBRUNN (S)	12997	18.6	19.0	9.3	2.0	7.0	31.6	1.6	10.8
125000	HEILBRONN	15793	17.6	19.3	5.9	2.5	5.2	38.8	1.6	9.0
126000	HUENLOHEKREIS	5434	9.2	37.9	26.0	0.1	2.3	17.2	1.3	5.9
127000	SCHWAEBISCH-HALL	7645	15.0	24.8	8.4	1.1	3.3	33.3	1.7	12.5
128000	MAIN-TAUBER-KREIS	4076	9.9	24.8	2.3	1.6	6.6	39.3	2.6	12.9
120000	RG FRANKEN	45945	15.8	22.8	9.4	1.8	5.2	33.3	1.7	10.1
135000	HEIDENHEIM	12334	19.2	17.1	20.8	0.0	5.0	29.9	1.0	7.0
136000	OSTALBKREIS	17875	16.8	21.9	13.9	1.1	2.0	31.3	1.4	9.7
130000	RG OSTWUERTTEMBERG	30209	19.0	19.9	16.7	0.7	3.2	30.8	1.2	8.6
100000	RB STUTTGART	410971	20.8	23.2	17.2	2.1	4.0	20.5	1.8	10.3
211000	BADEN-BADEN (S)	3924	15.5	30.4	0.3	0.5	2.5	7.3	23.1	20.5
212000	KARLSRUHE (S)	23452	20.6	24.3	3.8	0.9	7.4	18.2	5.7	19.0
215000	KARLSRUHE	26062	17.1	28.4	8.9	1.3	4.7	26.6	3.4	9.5
216000	RASTATT	13920	24.7	38.6	4.2	1.3	1.0	15.0	7.5	7.6
210000	RG MITTLERER OBERRHEIN	67358	19.9	29.2	5.6	1.1	4.7	20.2	6.2	13.0
221000	HEIDELBERG (S)	11298	9.0	8.6	4.4	0.7	2.7	25.9	9.0	39.6
222000	MANNHEIM (S)	41220	20.0	17.1	9.4	0.8	7.3	26.2	3.2	16.0
225000	NECKAR-ODENWALD-KREIS	5324	15.8	30.4	3.5	1.9	4.1	31.4	2.3	10.6
226000	RHEIN-NECKAR-KREIS	32631	14.9	12.9	7.9	1.8	14.9	30.2	3.7	13.8
220000	RG UNTERER NECKAR	90473	16.5	15.3	7.9	1.2	9.3	27.9	4.0	17.9
231000	PFIZZHEIM (S)	11851	23.9	23.4	2.8	2.9	9.5	24.2	3.0	10.2
235000	CALW	13658	16.2	36.2	4.5	13.4	1.8	18.9	1.7	7.3
236000	ENZKREIS	15829	27.6	19.1	10.4	2.1	6.6	25.2	1.6	7.2
237000	FREUDENSTADT	6055	12.2	39.4	2.2	1.1	2.1	28.5	4.0	9.4
230000	RG NURDSCHWARZWALD	47393	21.6	27.7	5.8	5.4	5.4	23.6	2.3	8.3
200000	RB KARLSRUHE	205224	18.8	22.7	6.7	2.2	6.9	24.4	4.3	14.1
311000	FREIBURG IM BREISG. (S)	11840	20.5	17.7	2.3	4.9	6.6	6.5	12.9	28.7
315000	BREISGAU-HOCHSCHWARZW.	9656	20.5	20.2	1.9	3.6	2.7	20.3	11.6	18.9
316000	EMMENDINGEN	5625	35.8	14.4	3.9	3.8	4.4	15.1	8.7	14.0
317000	ORTENAU-KREIS	18261	15.6	19.1	2.6	4.2	6.5	23.6	14.5	10.0
310000	RG SUEDL. OBERRHEIN	45382	22.1	18.4	2.5	4.2	5.4	17.4	12.7	17.2
325000	KOTTWEIL	9990	25.4	24.8	5.0	1.9	11.4	21.5	2.0	8.1
326000	SCHWARZWALD-BAAH-KREIS	23683	22.7	36.4	5.4	1.2	7.8	17.6	2.7	6.2
327000	TUTTLINGEN	9802	33.1	32.6	2.2	0.3	3.3	17.3	2.1	9.1
320000	RG SCHWARZW-BAAH-HELB.	43475	25.7	32.9	4.6	1.1	7.6	18.4	2.4	7.3
335000	KONSTANZ	22764	33.4	14.7	1.6	9.3	8.1	13.8	4.1	15.0
336000	LUENRACH	18130	48.4	12.4	0.5	1.9	2.9	17.3	3.7	12.9
337000	WALDSHUT	12840	45.8	14.3	0.5	0.8	2.7	20.3	2.5	13.1
330000	RG HUCHRHEIN-BUCENSEE	53734	41.4	12.8	1.0	4.8	5.1	16.5	3.6	13.8
300000	RB FREIBURG	142591	30.5	21.1	2.6	3.5	5.9	17.4	6.1	12.9
415000	REUTLINGEN	25032	18.4	24.8	19.5	4.1	1.4	20.3	2.6	8.9
416000	TUEBINGEN	16030	21.7	18.3	18.7	1.2	2.8	18.3	5.4	13.6
417000	ZOLLERNALBKREIS	13809	26.0	31.8	4.6	0.3	3.9	23.6	1.6	8.2
410000	RG NECKAR-ALB	54871	21.5	24.7	15.5	2.3	2.4	20.5	3.1	10.1
421000	ULM (S)	13676	18.2	28.2	4.8	2.2	5.5	29.1	1.5	10.5
425000	ALB-DONAU-KREIS	11270	16.0	29.9	9.6	2.5	1.9	30.1	1.2	8.9
426000	BIDRACH	6994	17.7	33.9	5.7	0.6	2.2	23.9	3.8	12.2
420000	RG DONAU-ILLER	31940	17.3	30.0	6.7	2.0	3.5	28.3	1.9	10.3
435000	BODENSEEKREIS	14809	25.5	25.3	2.8	0.7	2.0	23.9	4.7	15.2
436000	RAVENSBURG	14920	16.9	28.3	2.6	5.2	2.5	25.7	3.5	15.3
437000	SIGMARINGEN	6788	29.1	21.8	1.8	0.2	3.9	31.4	2.5	9.4
430000	RG BODENSEE-OBERSCHW.	36517	22.6	25.8	2.5	2.4	2.5	26.0	3.8	14.2
400000	RB TUEBINGEN	123328	20.7	26.4	9.4	2.3	2.7	24.2	3.0	11.3
0	BADEN WUERTTEMBERG	882114	21.9	23.2	11.3	2.4	4.8	21.4	3.2	11.8

ENDE PROGRAMM DAB01V2

STADTKREISE (S)		BEVÖLKERUNG NACH FAMILIENSTAND 1961 UND 1975									
GE	LANDKREISE	BEVÖL	LEDIG	DACH		BEVÖL		DACH		GE	LEDIG
BIETS	REGIONEN (RG)			VERHEI	VER	GE	VERHEI	VER	GE		
STAND	REGIERUNGSBEZIRKE (RB)	KERUNG AM		RATET	WITWET	SCHIEDEN	RATET	WITWET	SCHIEDEN		
1.1.76	LAND	6.6.61				31.12.75					
111000	STUTTGART (S)	637539	262517	310565	48415	14852	600421	238548	290036	48446	23391
115000	BOEHLINGEN	189653	80621	94093	12958	1915	288385	118181	146871	17542	5791
116000	ESSLINGEN	338624	142110	168158	24460	3777	450232	180578	231646	29611	8397
117000	UEPPINGEN	203084	85064	99754	15944	2225	229117	90250	116478	18256	4133
118000	LUDWIGSBURG	315071	131067	156689	22901	4023	423805	169945	217197	27836	8827
119000	REMS-MURR-KREIS	266254	112401	131592	19250	2897	349139	140588	177879	24499	6173
110000	RG MITTLERER NECKAR	1950225	814180	961051	143928	29689	2341099	938090	1180107	166190	56712
121000	HEILBRONN (S)	99257	39360	50473	7584	1622	113177	43292	56700	9541	3644
125000	HEILBRONN	188563	80501	91180	15311	1520	232151	95211	115782	18143	3015
126000	HUENLOHEKREIS	75253	33622	34666	6169	555	83514	35869	39951	6705	989
127000	SCHWAEBISCH-HALL	136810	61552	62637	11042	1142	151046	64988	72105	11991	1962
128000	MAIN-TAUBER-KREIS	119292	54460	53690	10295	821	125175	53622	59414	10669	1470
120000	RG FRANKEN	619176	270095	292646	50401	5660	705063	292582	343952	57049	11080
135000	HEIDENHEIM	113453	47565	56129	8584	1141	125375	49215	64201	9932	2027
136000	USTALBKREIS	241180	111872	109400	17865	1982	272353	118111	130350	20061	3831
130000	RG OSTWUERTTEMBERG	354633	159441	165529	26449	3123	397728	167326	194551	29993	5858
140000	RB STUTTGART	2924034	1243716	1419426	220778	38472	3443890	1398398	1718610	253232	73650
211000	BADEN-BADEN (S)	51544	21950	23286	5059	1146	49718	18668	23847	5410	1793
212000	KARLSRUHE (S)	265077	107393	128219	23360	5982	280448	113274	130559	25935	10680
215000	KARLSRUHE	277238	116261	136590	22048	2280	349856	141068	177122	26414	5252
216000	RASTATT	157609	68646	74745	12620	1363	188535	76213	94316	15019	2987
210000	RG MITTLERER OBERRHEIN	751468	314450	362540	63087	10771	868557	349223	425844	72778	20712
221000	HEIDELBERG (S)	133566	58941	59662	11719	3118	129368	59348	54364	11345	4311
222000	MANNHEIM (S)	313890	117829	161827	26067	7907	314086	118495	153522	29036	13033
225000	NECKAR-ODENWALD-KREIS	114217	50869	52654	9903	826	131159	55793	62532	11139	1695
226000	RHEIN-NECKAR-KREIS	338012	136059	170425	27562	3790	449602	174220	232932	34256	8194
220000	RG UNTERER NECKAR	859685	363678	444568	75251	15641	1024215	407856	503350	85776	27233
231000	PFURZHEIM (S)	96312	37549	47648	8603	1864	108635	41484	53564	9758	3829
235000	CALW	96330	44422	43299	7476	999	125764	54893	58830	9619	2422
236000	ENCKREIS	119975	49126	59588	9725	1101	154590	61366	79574	11498	2152
237000	FREUDENSTADT	83948	35316	37171	6758	676	97682	42608	45689	7938	1447
230000	RG NORDSCHWARZWALD	396565	170813	188406	32562	4640	486671	200351	237657	38813	9850
240000	RB KARLSRUHE	2647718	848541	995914	170900	31052	2379443	957430	1166851	197367	57795
311000	FREIBURG IM BREISG.(S)	154153	73136	64811	12885	3248	175371	83826	71422	13913	6210
315000	BREISGAU-HOCHSCHWARZ.	138550	66777	59560	10496	1273	187174	84257	87282	12774	2791
316000	EMMENDINGEN	104372	48232	46577	8523	1025	129402	56978	60264	10033	2127
317000	JRTENAUKREIS	306928	139444	135601	25295	2514	355613	155748	166988	28121	4756
310000	RG SUEDL. OBERRHEIN	704003	327585	210549	57199	8060	847560	380809	385956	64841	15884
325000	RUTTWEIL	115638	52542	53514	8524	1040	129074	55722	61290	10128	1934
326000	SCHWARZWALD-BAAH-KREIS	167328	74012	79163	11981	2128	199550	83685	97013	14631	4221
327000	TUTTLINGEN	93041	40182	44397	7553	865	110283	46316	53575	8646	1746
320000	RG SCHWARZWALD-BAAH-HELB.	376007	166737	177074	28058	4033	438907	185723	211878	33405	7901
335000	KONSTANZ	186195	82400	86152	14574	2967	229505	96547	108542	17854	6562
336000	LOERRACH	168475	73763	75767	12417	2358	153655	82024	93204	14323	4104
337000	WALDSHUT	122810	57877	54553	8938	1280	142850	63116	66771	10314	2719
330000	RG HOCHRHEIN-BODENSEE	477488	214040	220681	35929	6605	566010	241687	268517	42491	13385
300000	RB FREIBURG	1557496	708366	708704	121186	18698	1852477	808219	866351	140737	37170
415000	REUTLINGEN	193877	85305	90776	15495	2247	234648	99712	113065	17313	4558
416000	TUEBINGEN	127884	63055	54370	9035	1346	165487	80204	72222	10307	2754
417000	ZOLLERNALBKREIS	148144	63666	71130	11841	1338	173554	71714	85856	13421	2563
410000	RG NECKAR-ALB	469905	212210	216276	36371	4931	573689	251630	271143	41041	9875
421000	ULM (S)	100237	43092	47722	7656	1695	98237	39112	48243	8077	2805
425000	ALB-DONAU-KREIS	126674	55617	56602	9497	740	155694	69671	73543	10832	1648
426000	BIBERACH	127914	64034	54107	8955	781	149388	70582	66968	9968	1672
420000	RG DONAU-ILLER	354825	166943	158431	26108	3216	403319	179365	188754	28877	6125
435000	BODENSEEKREIS	122747	57643	55195	8340	1308	162236	69756	78029	11122	3329
436000	RAVENSBURG	185940	92766	78802	12464	1833	225129	105650	100252	15218	4207
437000	SIGMARINGEN	96487	46967	42017	6798	676	112565	53293	50243	7731	1298
430000	RG BODENSEE-OBERSCHW.	405174	197576	176014	27602	3817	499930	228699	228524	34071	8834
440000	RB TUEBINGEN	1229904	576725	550721	90081	11964	1476938	659694	688421	103989	24834
0	BADEN WUERTTEMBERG	7759154	3377752	3674765	602945	100186	9152748	3823741	4440233	695325	193449

ENDE PROGRAMM DAB01V2

STADTKREISE (S)		EEVCELKERUNG NACH FAMILIENSTAND 1961 UND 1975 IN PROZENT										
GE BIETS STAND 1.1.76	LANDKREISE REGIONEN (RG) REGIERUNGSBEZIRKE (RB) LAND	BEVCEL KERUNG AM 6.6.61	LEDIG	DAVON VERHEI RATET	VER WITWET	GE SCHIEDEN	BEVOEL KERUNG AM 31.12.75	LEDIG	DAVON VERHEI RATET	VER WITWET	GE SCHIEDEN	
111000	STUTTGART (S)	637539	41.2	48.7	7.6	2.3	600421	39.7	48.3	8.1	3.9	
115000	BOEHLINGEN	189653	42.5	45.6	6.8	1.0	288385	41.0	50.9	6.1	2.0	
116000	ESSLINGEN	338624	42.0	45.7	7.2	1.1	450232	40.1	51.5	6.6	1.9	
117000	GUEPPINGEN	203084	41.9	45.1	7.9	1.1	229117	39.4	50.8	8.0	1.8	
118000	LUJWIGSBLRG	315071	41.6	45.8	7.3	1.3	423805	40.1	51.2	6.6	2.1	
119000	KE45-MURR-KREIS	266254	42.2	45.4	7.2	1.1	349139	40.3	50.9	7.0	1.8	
110000	RG MITTLERER NECKAR	1950225	41.7	45.3	7.4	1.5	2341095	40.1	50.4	7.1	2.4	
121000	HEILBRUNN (S)	59257	39.7	51.1	7.6	1.6	113177	38.3	50.1	8.4	3.2	
125000	HEILBRGNA	188562	42.7	46.4	8.1	0.8	232151	41.0	49.9	7.8	1.3	
126000	HOHENLUHEKREIS	75253	44.9	46.1	8.2	0.7	83514	42.9	47.8	8.0	1.2	
127000	SCHWABISCH-HALL	136810	45.3	45.8	8.1	0.8	151046	43.0	47.7	7.9	1.3	
128000	MAIN-TALBER-KREIS	119293	45.7	45.0	8.6	0.7	125175	42.8	47.5	8.5	1.2	
120000	RG FRANKEN	619176	43.6	47.3	8.1	0.9	705063	41.6	48.8	8.1	1.6	
135000	HEIDENHEIM	113453	41.9	45.5	7.6	1.0	125375	39.3	51.2	7.9	1.6	
136000	USTALBKREIS	241180	46.4	45.4	7.4	0.8	272353	43.4	47.9	7.4	1.4	
130000	RG OSTWUERTIEMBERG	354633	42.0	46.7	7.5	0.9	397728	42.1	48.9	7.5	1.5	
100000	RB STUTTGART	2924034	42.5	46.5	7.6	1.3	3443650	40.6	49.9	7.4	2.1	
211000	BADEN-BADEN (S)	51544	42.6	45.4	9.8	2.2	45718	37.5	48.0	10.9	3.6	
212000	KARLSRUHE (S)	265077	40.5	48.4	8.8	2.3	280448	40.4	46.6	9.2	3.8	
215000	KARLSRUHE	277236	41.9	49.3	8.0	0.8	349856	40.3	50.6	7.5	1.5	
216000	RASTATT	157609	43.7	47.4	8.0	0.9	186535	40.4	50.0	8.0	1.6	
210000	RG MITTLERER OBERHEIN	751466	41.0	48.3	8.4	1.4	868557	40.2	49.0	8.4	2.4	
221000	HEIDELBERG (S)	133566	44.1	44.7	8.8	2.3	129368	45.9	42.0	8.8	3.3	
222000	MANNHEIM (S)	313890	37.5	51.6	8.3	2.5	314086	37.7	48.9	9.2	4.1	
225000	NECKAR-ODENWALD-KREIS	114217	44.5	46.1	8.7	0.7	131159	42.5	47.7	8.5	1.3	
226000	RHEIN-NECKAR-KREIS	338012	40.3	50.4	8.2	1.1	449602	38.7	51.8	7.6	1.8	
220000	RG UNTERER NECKAR	859685	40.4	45.4	8.4	1.7	1024215	39.8	49.1	8.4	2.7	
231000	PFJRZHEIM (S)	96312	39.4	45.7	8.6	1.9	108635	38.2	49.3	9.0	3.5	
235000	CALW	96330	46.1	45.1	7.8	1.0	125764	43.6	46.8	7.6	1.9	
236000	ENZKKEIS	119975	40.9	50.0	8.1	0.9	154590	39.7	51.5	7.4	1.4	
237000	FREUDENSTADT	83948	46.8	44.3	8.1	0.8	97682	43.6	46.8	8.1	1.5	
230000	RG NORDSCHWARZWALD	396565	43.1	47.5	8.2	1.2	486671	41.2	48.8	8.0	2.0	
200000	RB KARLSRUHE	2647718	41.5	48.6	8.3	1.5	2375443	40.2	49.0	8.3	2.4	
311000	FREIBURG IM BREISG.(S)	154153	47.4	42.0	8.4	2.1	175371	47.8	40.7	7.9	3.5	
315000	BREISGAL-HOCHSCHWARZW.	138550	48.2	43.3	7.6	0.9	187174	45.0	46.6	6.8	1.5	
316000	EMMENDINGEN	104372	46.2	44.6	8.2	1.0	129402	44.0	46.6	7.8	1.6	
317000	BRIENAU-KREIS	506928	45.4	45.5	8.2	0.8	355613	43.8	47.0	7.9	1.3	
310000	RG SUEDL. OBERHEIN	704003	46.5	44.2	8.1	1.1	847560	44.9	45.5	7.7	1.9	
325000	RUTTHEIL	115638	45.4	46.3	7.4	0.9	129074	43.2	47.5	7.8	1.5	
326000	SCHWARZWALD-BAAH-KREIS	167328	44.2	47.3	7.2	1.3	199550	41.9	48.6	7.3	2.1	
327000	TUTTLINGEN	93041	43.2	47.7	8.1	0.9	110283	42.0	48.6	7.9	1.6	
320000	RG SCHWARZW-BAAH-FELB.	376007	44.2	47.1	7.5	1.1	438907	42.3	48.3	7.6	1.8	
335000	KONSTANZ	186195	44.3	46.3	7.8	1.6	229505	42.1	47.3	7.8	2.9	
336000	LUERKACH	168475	43.8	47.4	7.4	1.4	193655	42.4	48.1	7.4	2.1	
337000	WALDSHUT	122810	47.1	44.5	7.3	1.0	142850	44.2	46.7	7.2	1.9	
330000	RG HOCHRHEIN-BUDENSEE	477488	44.8	46.2	7.5	1.4	566010	42.7	47.4	7.5	2.4	
300000	RB FREIBURG	1557496	45.5	45.5	7.8	1.2	1852477	43.6	46.8	7.6	2.0	
415000	REUTLINGEN	193877	44.0	46.8	8.0	1.2	234648	42.5	48.2	7.4	1.9	
416000	TUEBINGEN	127884	49.3	45.5	7.1	1.1	165487	48.5	43.6	6.2	1.7	
417000	ZUELLERNALBKREIS	148144	43.1	48.0	8.0	0.9	173554	41.3	49.5	7.7	1.5	
410000	RG NECKAR-ALB	469905	45.2	46.0	7.7	1.0	573689	43.9	47.3	7.2	1.7	
421000	ULA (S)	100237	43.0	47.6	7.6	1.7	98237	35.8	49.1	8.2	2.9	
425000	ALB-DONAL-KREIS	126674	47.2	44.7	7.5	0.6	155654	44.7	47.2	7.0	1.1	
426000	BIBERACH	127914	50.1	46.3	7.0	0.6	149388	47.2	44.8	6.7	1.1	
420000	RG DONAL-ILLER	354825	47.0	44.7	7.4	0.9	403319	44.5	46.8	7.2	1.5	
435000	BUDENSEE-KREIS	122747	47.1	45.0	6.8	1.1	162236	43.0	48.1	6.9	2.1	
436000	HAVENTSBLRG	185940	49.9	42.4	6.7	1.0	225129	46.9	44.5	6.8	1.9	
437000	SIGMARINGEN	96487	46.7	43.5	7.0	0.7	112565	47.3	44.6	6.9	1.2	
430000	RG BUDENSEE-OBERSCHW.	405174	48.8	43.4	6.8	0.9	499530	45.7	45.7	6.8	1.8	
400000	RB TUEBINGEN	1229904	46.5	44.8	7.3	1.0	1476538	44.7	46.6	7.0	1.7	
0	U BADEN WUERTTEMBERG	7759154	43.5	47.4	7.8	1.3	9152748	41.8	48.5	7.6	2.1	

ENDE PROGRAMM CAB01V2

GE BIETS STAND 1.1.76	STADTKREISE (S) LANDKREISE REGIONEN (RG) REGIERUNGSBEZIRKE (RB) LAND	BEVÖLKERUNG NACH RELIGIONS ZUGEHÖRIGKEIT JUNI 1961				BEVÖLKERUNG NACH RELIGIONS ZUGEHÖRIGKEIT DEZ 1975			
		BEVÖLKE RUNG INSG 6.6.1961	EVANGEL (EINSCHL EV FREIK)	ROE MISCH KATHOL	SONSTIGE	BEVÖLKE RUNG INSG 31.12.1975	EVANGEL (EINSCHL EV FREIK)	ROE MISCH KATHOL	SONSTIGE
111000	STUTTGART (S)	637539	382290	190222	65027	600421	310051	201227	89143
115000	BOEHLINGEN	189653	126885	53509	9259	288385	167752	89108	31525
116000	ESSLINGEN	338624	217991	101315	19318	450232	257570	139902	52760
117000	GOEPPINGEN	203084	103310	90837	8937	229117	106379	104369	18369
118000	LUOWIGSBURG	315071	212195	84712	18164	423805	250960	125232	47613
119000	REMS-MURR-KREIS	266254	182654	67873	15725	349139	212885	97374	38880
110000	RG MITTLERER NECKAR	1950225	1225327	588468	136430	2341095	1305597	757212	278290
121000	HEILBRONN (S)	99257	66997	25543	6717	113177	66578	33841	12758
125000	HEILBRONN	188563	120284	63026	5253	232151	136608	78707	16836
126000	HOFENLOHEKREIS	75253	46435	25990	2828	83514	48088	29198	6228
127000	SCHWAEBISCH-HALL	136810	103328	29539	3943	151046	105479	34934	10633
128000	MAIN-TAUBER-KREIS	119293	44054	74174	1065	125175	44333	77233	3609
120000	RG FRANKEN	619176	381096	218272	19806	705063	401086	253913	50064
125000	HEIDENHEIM	113453	65302	43246	4904	125375	65140	49230	11005
136000	OSTALBKREIS	241180	72961	162406	5813	272359	78195	178937	15221
130000	RG OSTWUERTTEMBERG	354633	138264	205652	10717	397728	143335	228167	26226
100000	RB STUTTGART	2924034	1744685	1012392	166953	3443890	1850018	1239292	354580
211000	BADEN-BADEN (S)	51544	14185	35505	1850	49718	13284	33453	2981
212000	KARLSRUHE (S)	265077	137885	111497	15695	280448	135971	123300	21177
215000	KARLSRUHE	277238	160746	170509	5983	349856	126526	203802	19528
216000	RASTATT	157609	32410	122091	3108	188535	40082	140529	7924
210000	RG MITTLERER OBERRHEIN	751468	285230	439602	26636	868557	315863	501084	51610
221000	HEIDELBERG (S)	133566	76726	49531	7309	129368	68254	47431	13683
222000	MANNHEIM (S)	313890	156675	130910	23305	314086	142456	132204	39426
225000	NECKAR-ODENWALD-KREIS	114217	37726	75066	1423	131159	43571	82914	4674
226000	RHEIN-NECKAR-KREIS	338012	172716	156793	8503	449602	216329	201687	31586
220000	RG UNTERER NECKAR	899685	446845	412300	40540	1024215	470610	464236	89369
231000	PFORZHEIM (S)	56312	65350	24892	6070	108635	64205	34419	10011
235000	CALW	96330	75784	12249	4297	125764	88201	26594	10969
236000	ENZKREIS	119975	49153	26235	4583	154590	102009	39524	13057
237000	FREUDENSTADT	83948	52367	27647	3934	97682	55639	34451	7592
230000	RG NORDSCHWARZWALD	396565	286654	91027	18884	486671	310054	134988	41629
200000	RB KARLSRUHE	2047718	1018729	942929	86060	2379443	1096527	1100308	182608
311000	FREIBURG IM BREISG. (S)	154153	56123	91315	6715	175371	61525	103269	10577
315000	BREISGAU-HOCHSCHWARZW.	138550	44146	92120	2284	187174	60527	117428	9149
316000	EMMENDINGEN	104372	42947	59626	1799	129402	51023	73645	4734
317000	ORTENAU-KREIS	306528	94620	207082	5226	355613	104246	237442	13925
310000	RG SÜDL. OBERRHEIN	704003	237836	450143	16024	847560	277321	531784	38385
325000	ROTTWEIL	115638	41000	70877	3761	129074	42430	78938	7706
326000	SCHWARZWALD-BAAR-KREIS	167328	61605	99131	6588	199550	65756	118026	15768
327000	TUTTLINGEN	93041	36403	54237	2401	110283	37914	66513	5856
320000	RG SCHWARZWALD-BAAR-HELB.	376007	139012	224245	12750	438907	146100	263477	29330
335000	KONSTANZ	186199	46241	132859	7099	229505	59808	155381	14316
336000	LOERRACH	168479	90406	71867	6206	153655	96359	84824	12472
337000	WALDSHUT	122810	24522	95341	2947	142850	29609	105800	7511
330000	RG HOCHRHEIN-BODENSEE	477488	161165	300067	16252	566010	185776	346005	34299
300000	RB FREIBURG	1557498	538017	974455	45026	1852477	609197	1141266	102014
415000	REUTLINGEN	193877	144725	39124	10028	234648	155590	56290	22768
416000	TUEBINGEN	127884	79993	42535	5356	165487	91740	58433	15314
417000	ZOLLERNALBKREIS	148144	71586	73096	3462	173554	75754	88387	9413
410000	RG NECKAR-ALB	469905	256304	154755	18846	573689	323084	203110	47495
421000	ULM (S)	100237	46642	48229	5366	98237	38964	48646	10627
425000	ALB-DONAU-KREIS	126674	53660	70153	2861	155694	61685	84493	9516
426000	BIBERACH	127914	12541	104849	1524	149388	24817	119350	5023
420000	RG DONAU-ILLER	354825	121843	223231	9751	403319	125466	252489	25166
435000	BODENSEEKREIS	122747	27145	92141	3461	162236	38803	111906	11527
436000	RAVENSBERG	185940	21514	151098	3328	225125	40130	175169	10028
437000	SIGMARINGEN	96487	12160	82037	1290	112565	16692	91188	4685
430000	RG BODENSEE-OBERSCHW.	405174	71815	325276	8079	459930	95625	378263	26240
400000	RB TUEBINGEN	1229904	489966	703262	36676	1476938	544175	833862	98901
0	U BADEN-WUERTTEMBERG	7759154	3791401	3633038	334715	9152748	4099917	4314728	738103

ENDE PROGRAMM DAB01V2

GE STAND 1.1.76	STADTKREISE (S) LANDKREISE REGIONEN (RG) REGIERUNGSBEZIRKE (RB) LAND	BEVÖLKERUNG NACH RELIGIONS ZUGEHÖRIGKEIT JUNI 1961 IN %				BEVÖLKERUNG NACH RELIGIONS ZUGEHÖRIGKEIT DEZ 1975 IN %			
		BEVÖLKE RUNG INSG 6.6.1961	EVANGEL (EINSCHL EV FREIK)	ROE MISCH KATHOL	SONSTIGE	BEVÖLKE RUNG INSG 31.12.1975	EVANGEL (EINSCHL EV FREIK)	ROE MISCH KATHOL	SONSTIGE
111000	STUTTGART (S)	637539	60.0	29.8	10.2	600421	51.6	33.5	14.8
115000	BUEBLINGEN	189653	66.5	28.2	4.9	288385	58.2	30.9	10.9
116000	ESSLINGEN	338624	64.4	29.9	5.7	450232	57.2	31.1	11.7
117000	GOEPPINGEN	203084	50.9	44.7	4.4	229117	46.4	45.6	8.0
118000	LUDWIGSBURG	315071	67.3	26.9	5.8	423805	59.2	29.5	11.2
119000	REMS-MURR-KREIS	266254	68.6	25.5	5.9	349139	61.0	27.9	11.1
110000	RG MITTLERER NECKAR	1950225	62.8	30.2	7.0	2341099	55.8	32.3	11.9
121000	HEILBRONN (S)	99257	67.5	25.7	6.8	113177	58.8	29.9	11.3
125000	HEILBRONN	188563	63.8	33.4	2.8	232151	58.8	33.9	7.3
126000	HOHENLOHEKREIS	75253	61.7	34.5	3.8	83514	57.6	35.0	7.5
127000	SCHWAEBISCH-HALL	136810	75.5	21.6	2.9	151046	69.8	23.1	7.0
128000	MAIN-TAUBER-KREIS	119293	36.9	62.2	0.9	125175	35.4	61.7	2.9
120000	RG FRANKEN	619176	61.5	35.3	3.2	705063	56.9	36.0	7.1
135000	HEIDENHEIM	113453	57.6	38.1	4.3	125375	52.0	39.3	8.8
136000	USTALBKREIS	241180	30.3	67.3	2.4	272353	28.7	65.7	5.6
130000	RG OSTWUERTTEMBERG	354633	39.0	58.0	3.0	397728	36.0	57.4	6.6
100000	RB STUTTGART	2924034	59.7	34.6	5.7	3443890	53.7	36.0	10.3
211000	BADEN-BADEN (S)	51544	27.5	68.9	3.6	49718	26.7	67.3	6.0
212000	KARLSRUHE (S)	265077	52.0	42.1	5.9	280448	48.5	44.0	7.6
215000	KARLSRUHE	277238	36.3	61.5	2.2	349856	36.2	58.3	5.6
216000	RASTATT	157609	20.6	77.5	2.0	188535	21.3	74.5	4.2
210000	RG MITTLERER OBERRHEIN	751468	38.0	58.5	3.5	868557	36.4	57.7	5.9
221000	HEIDELBERG (S)	133566	57.4	37.1	5.5	129368	52.8	36.7	10.6
222000	MANNHEIM (S)	313890	50.9	41.7	7.4	314086	45.4	42.1	12.6
225000	NECKAR-ODENWALD-KREIS	114217	33.0	65.7	1.2	131159	33.2	63.2	3.6
226000	RHEIN-NECKAR-KREIS	338012	51.1	46.4	2.5	449602	48.1	44.9	7.0
220000	RG UNTERER NECKAR	899685	49.7	45.8	4.5	1024215	45.9	45.3	8.7
231000	PFORZHEIM (S)	96312	67.9	25.8	6.3	108635	59.1	31.7	9.2
235000	CALW	96330	68.8	12.7	4.5	125764	70.1	21.1	8.7
236000	ENZKREIS	119975	74.3	21.9	3.8	154590	66.0	25.6	8.4
237000	FREUDENSTADT	83948	62.4	32.9	4.7	97682	57.0	35.3	7.8
230000	RG NORDSCHWARZWALD	396565	72.2	23.0	4.8	486671	63.7	27.7	8.6
200000	RB KARLSRUHE	2047718	49.7	46.0	4.2	2379443	46.1	46.2	7.7
311000	FREIBURG IM BREISGAU (S)	154153	36.4	59.2	4.4	175371	35.1	58.9	6.0
315000	BREISGAU-HOCHSCHWARZW.	138550	31.9	66.5	1.6	187174	32.3	62.7	4.9
316000	EMMENDINGEN	104372	41.1	57.1	1.7	129402	39.4	56.9	3.7
317000	ORTENAU-KREIS	306528	30.6	67.5	1.7	355613	29.3	66.8	3.9
310000	RG SUEDL. OBERRHEIN	704003	22.8	63.6	2.3	847560	32.7	62.7	4.5
325000	RUTTWEIL	115638	35.5	61.3	3.3	129074	32.9	61.2	6.0
326000	SCHWARZWALD-BAAR-KREIS	167328	36.6	59.2	3.9	199550	33.0	59.1	7.9
327000	TUTTLINGEN	93041	39.1	58.3	2.6	110283	36.4	60.3	5.3
320000	RG SCHWARZW-BAAR-HELB.	376007	37.0	55.6	3.4	438907	33.3	60.0	6.7
335000	KONSTANZ	186199	24.6	71.4	3.8	229505	26.1	67.7	6.2
336000	LOERRACH	168475	53.7	42.7	3.7	193655	49.8	43.8	6.4
337000	WALDSHUT	122810	20.0	77.6	2.4	142850	20.7	74.1	5.3
330000	RG HOCHRHEIN-BODENSEE	477488	33.8	62.8	3.4	566010	32.8	61.1	6.1
300000	RB FREIBURG	1557498	24.5	62.6	2.9	1852477	32.9	61.6	5.5
415000	REUTLINGEN	153877	74.6	20.2	5.2	234648	66.3	24.0	9.7
416000	TUEBINGEN	127884	62.6	33.3	4.2	165487	55.4	35.3	9.3
417000	ZOLLERNALBKREIS	148144	48.3	49.2	2.3	173554	43.6	50.9	5.4
410000	RG NECKAR-ALB	469905	63.1	32.9	4.0	573689	56.3	35.4	8.3
421000	ULM (S)	100237	46.5	48.1	5.4	98237	39.7	49.5	10.8
425000	ALB-DONAU-KREIS	126674	42.4	55.4	2.3	155694	39.6	54.3	6.1
426000	BIBERACH	127914	16.6	82.0	1.2	149388	16.6	79.9	3.4
420000	RG DONAU-ILLER	354825	34.3	62.9	2.7	403319	31.1	62.6	6.2
435000	BODENSEEKREIS	122747	22.1	75.1	2.8	162236	23.9	69.0	7.1
436000	RAVENSBURG	185940	16.9	81.3	1.8	225129	17.8	77.8	4.5
437000	SIGMARINGEN	96487	13.6	85.0	1.3	112565	14.8	81.0	4.2
430000	RG BODENSEE-COERSCHW.	405174	17.7	80.3	2.0	499930	19.1	75.7	5.2
400000	RB TUEBINGEN	1229904	35.6	57.2	3.0	1476938	36.8	56.5	6.7
0	U BADEN WUERTTEMBERG	7759154	48.6	46.8	4.3	9152748	44.8	47.1	8.1

ENDE PROGRAMM DAB01V2

GE BIETS STAND 1.1.76	STADTKREISE (S) LANDKREISE REGIONEN (RG) REGIERUNGSBEZIRKE (RB) LAND	HÖCHSTER SCHULABSCHLUSS AM 27. MAI 1970											
		VOLKSSCHULE		MITTLERE REIFE		ABITUR		BERUFSFACH/ FACHSCHULE		INGENIEURSCHULE		HOCHSCHULE	
		ABSOLUT	IN %	ABSOLUT	IN %	ABSOLUT	IN %	ABSOLUT	IN %	ABSOLUT	IN %	ABSOLUT	IN %
111000	STUTTGART (S)	334720	65.5	68384	13.4	19882	3.9	56921	11.1	7688	1.5	23501	4.6
115000	BOEHLINGEN	141953	75.5	15384	8.2	3421	1.8	18442	9.8	2878	1.5	5889	3.1
116000	ESSLINGEN	234108	74.2	31016	9.8	6211	2.0	30318	9.6	4587	1.5	9156	2.9
117000	GOEPFINGEN	134868	79.4	13240	7.8	2251	1.3	14229	8.4	1635	1.0	3633	2.1
118000	LUOWIGSBURG	220940	75.4	25369	8.7	6124	2.1	28339	9.7	4005	1.4	8359	2.9
119000	REMS-MURR-KREIS	184130	76.0	20851	8.6	3869	1.6	23789	9.8	3378	1.4	6210	2.6
110000	RG MITTLERER NECKAR	1250719	72.7	114284	10.1	41758	2.4	172038	10.0	24171	1.4	56748	3.3
121000	HEILBRONN (S)	63506	73.6	9773	11.3	1513	1.8	7768	9.0	1093	1.3	2607	3.0
125000	HEILBRONN	135119	83.9	8768	5.4	1412	0.9	11820	7.3	1065	0.7	2862	1.8
126000	HOHENLOHEKREIS	49856	84.3	2665	4.5	412	0.7	4729	8.0	305	0.5	1146	1.9
127000	SCHWAEBISCH-HALL	87091	82.4	6115	5.8	949	0.9	8700	8.2	552	0.5	2253	2.1
128000	MAIN-TAUBER-KREIS	74828	82.2	5525	6.1	1036	1.1	7054	7.8	462	0.5	2045	2.3
120000	RG FRANKEN	410400	81.6	32794	6.5	5322	1.1	40111	8.0	3477	0.7	10917	2.2
135000	HEIDENHEIM	75141	81.0	6031	6.5	954	1.0	7371	7.9	1170	1.3	2111	2.3
136000	USTALBKREIS	156399	81.6	12999	6.8	2583	1.3	13885	7.2	1266	0.7	4507	2.4
130000	RG OSTWUERTTEMBERG	231540	81.4	19030	6.7	3537	1.2	21256	7.5	2436	0.9	6618	2.3
100000	RB STUTTGART	1892659	75.5	226108	9.0	50617	2.0	233405	9.3	30084	1.2	74283	3.0
211000	BADEN-BADEN (S)	27666	68.1	4985	12.3	1480	3.6	4120	10.1	369	0.9	1988	4.9
212000	KARLSRUHE (S)	150770	67.0	24867	11.1	12496	5.6	20720	9.2	3824	1.7	12236	5.4
215000	KARLSRUHE	201989	84.0	12163	5.1	3400	1.4	15862	6.6	2058	0.9	4968	2.1
216000	KASTATT	111895	82.8	6989	5.2	1586	1.2	10806	8.0	1050	0.8	2765	2.0
210000	RG MITTLERER OBERRHEIN	492320	76.8	49028	7.6	18962	3.0	51508	8.0	7301	1.1	21957	3.4
221000	HEIDELBERG (S)	62177	59.9	10354	10.0	11895	11.5	9699	9.3	969	0.9	8753	8.4
222000	MANNHEIM (S)	195102	74.4	24066	9.2	8931	3.4	23101	8.8	3066	1.2	8083	3.1
225000	NECKAR-ODENWALD-KREIS	78662	84.9	4438	4.8	863	0.9	6182	6.7	571	0.6	1943	2.1
226000	RHEIN-NECKAR-KREIS	239843	78.7	20323	6.7	7096	2.3	24402	8.0	3250	1.1	9742	3.2
220000	RG UNTERER NECKAR	575784	75.4	59181	7.8	28785	3.8	62384	8.3	7856	1.0	28521	3.7
231000	PFORZHEIM (S)	60645	73.8	8048	9.8	1780	2.2	8674	10.5	788	1.0	2286	2.8
235000	CALW	69767	81.0	5640	6.5	1082	1.3	6965	8.1	582	0.7	2084	2.4
236000	ENZKREIS	89608	84.2	5445	5.1	994	0.9	7911	7.4	795	0.7	1708	1.6
237000	FREUDENSTADT	55597	81.7	4690	6.0	697	1.0	5628	8.3	464	0.7	1575	2.3
230000	RG NORDSCHWARZWALD	275617	80.4	22223	6.8	4553	1.3	29178	8.5	2629	0.8	7653	2.2
200000	RB KARLSRUHE	1343721	76.9	131432	7.5	52300	3.0	144070	8.2	17786	1.0	58131	3.3
311000	FREIBURG IM BREISG. (S)	75827	56.1	16346	12.1	15954	11.8	15336	11.3	1476	1.1	10277	7.6
315000	BREISGAU-HOCHSCHWARZW.	87687	76.8	7088	6.2	2608	2.3	11976	10.5	847	0.7	3958	3.5
316000	EMMENDINGEN	69968	82.4	4161	4.8	1326	1.6	6872	8.1	587	0.7	2010	2.4
317000	ORTENAU-KREIS	200343	82.0	12963	5.3	2827	1.2	21364	8.7	1382	0.6	5327	2.2
310000	RG SUEDL. OBERRHEIN	433825	75.0	40498	7.0	22715	3.9	55548	9.6	4292	0.7	21572	3.7
325000	RUTTWEIL	78703	84.8	4258	4.6	853	0.9	6498	7.0	603	0.6	1896	2.0
326000	SCHWARZWALD-BAAH-KREIS	112883	80.7	5302	6.7	1505	1.1	11801	8.4	1171	0.8	3212	2.3
327000	TUTTLINGEN	66045	84.4	4589	5.9	687	0.9	5076	6.5	382	0.5	1437	1.8
320000	RG SCHWARZWALD-BAAH-HELB.	257631	82.9	18189	5.8	3045	1.0	23375	7.5	2156	0.7	6545	2.1
335000	KONSTANZ	121516	74.8	13215	8.1	3412	2.1	16425	10.1	2275	1.4	5675	3.5
336000	LOERRACH	110551	80.0	8634	6.2	2178	1.6	12523	9.1	1084	0.8	3288	2.4
337000	WALDSHUT	78256	81.0	4993	5.2	1045	1.1	9270	9.6	704	0.7	2329	2.4
330000	RG HOCHRHEIN-BODENSEE	310323	78.1	26842	6.8	6635	1.7	38218	9.6	4063	1.0	11292	2.8
300000	RB FREIBURG	1001779	77.9	85529	6.6	32395	2.5	117141	9.1	10511	0.8	39409	3.1
415000	REUTLINGEN	130292	78.2	12457	7.5	3736	2.2	13869	8.3	1812	1.1	4353	2.6
416000	TUEBINGEN	75479	66.8	8104	7.2	11853	10.5	9385	8.3	911	0.8	7206	6.4
417000	ZOLLERNALBKREIS	105710	85.2	7003	5.6	1217	1.0	7307	5.9	651	0.5	2174	1.8
410000	RG NECKAR-ALB	311481	77.2	27604	6.8	16806	4.2	30561	7.6	3374	0.8	13733	3.4
421000	ULM (S)	56081	71.9	5132	11.7	1655	2.1	7104	9.1	1215	1.6	2806	3.6
425000	ALB-DONAU-KREIS	87723	84.8	4574	4.4	897	0.9	7506	7.3	672	0.6	2034	2.0
426000	BIBERACH	82517	82.8	4865	4.9	812	0.8	8464	8.5	636	0.6	2359	2.4
420000	RG DONAU-ILLER	226321	80.5	18571	6.6	3364	1.2	23074	8.2	2523	0.9	7199	2.6
435000	BODENSEEKREIS	81028	74.5	8568	7.9	1780	1.6	11910	10.9	1816	1.7	3715	3.4
436000	RAVENSBURG	117090	78.5	9996	6.7	2377	1.6	14476	9.7	1226	0.8	4044	2.7
437000	SIGMARINGEN	62413	82.4	3506	4.6	804	1.1	6717	8.9	461	0.6	1819	2.4
430000	RG BODENSEE-OBERSCHW.	260531	78.1	22070	6.6	4961	1.5	33103	9.5	3503	1.0	9578	2.9
400000	RB TUEBINGEN	798333	78.4	68245	6.7	25131	2.5	86738	8.5	9400	0.9	30510	3.0
0	BADEN WUERTTEMBERG	5036492	76.8	511314	7.8	160443	2.4	581354	8.9	67781	1.0	202333	3.1

Erwerbstätigkeit/Beschäftigung

GE BIETS STAND 1.1.76	STADTKREISE (S) LANDKREISE REGIONEN (RG) REGIERUNGSBEZIRKE (RB) LAND	ERWERBS TAETIGE AM AR BEITSORT INSG 1961	ERWERBS TAETIGE INSGES	ERWERBSTAETIGE AM ERWERBST IN LAND TAETIGE UND FORST WIRTSCH	WOHNORT ERWERBS TAETIGE IM PRODUZ GEWERBE	6.6.1961 ERWERBS TAETIGE IN UEBR WI-BER	ERWERBS TAETIGE AM AR BEITSORT INSG 1970	ERWERBSTAETIGE AM ERWERBST IN LAND TAETIGE UND FORST WIRTSCH	WOHNORT ERWERBS TAETIGE IM PRODUZ GEWERBE	27.5.1970 ERWERBS TAETIGE IN UEBR WI-BER	
111000	STUTTGART (S)	446956	349639	5225	169858	174756	447442	329773	3061	153579	173133
115000	BOEBLINGEN	93383	100378	12939	63082	24357	117737	124417	5265	79564	39588
116000	ESSLINGEN	162675	181230	16354	117952	46924	182317	207723	6695	134453	66575
117000	GOEPFINGEN	106454	108078	9630	72508	25940	106280	109450	5543	72297	31610
118000	LUDWIGSBURG	138851	168953	19781	100194	48978	155039	191708	9525	116565	65618
119000	REMS-MURR-KREIS	118002	142629	22176	82456	37997	128970	155971	11089	93602	51280
110000	RG MITTLERER NECKAR	1066321	1051107	86105	606050	358952	1137785	1119042	41178	650060	427804
121000	HEILBRONN (S)	66470	49365	2495	26540	20334	74284	53296	1400	28262	23634
125000	HEILBRONN	80542	58444	27378	50008	21058	79196	101691	13356	59027	29308
126000	HOHENLOHEKREIS	38542	39513	15340	16685	7488	38503	39829	9422	20809	9598
127000	SCHWABESCH-HALL	70233	70647	25718	26395	18734	68921	70344	16801	30047	23496
128000	MAIN-TAUBER-KREIS	61118	61037	24383	20702	15952	58627	58348	13239	23521	21588
120000	RG FRANKEN	316905	319210	95314	140330	83566	319531	323508	54218	161666	107624
135000	HEIDENHEIM	60535	58316	7322	39133	11861	61312	59934	4450	40532	14952
136000	OSTALBKREIS	120345	120710	22174	69295	29241	123811	123487	14118	73840	35529
130000	RG OSTWUERTTEMBERG	180880	179026	29496	108428	41102	185123	183421	18568	114372	50481
100000	RB STUTTGART	1564106	1549343	210915	854808	483620	1642439	1625971	113964	926098	585909
211000	BADEN-BADEN (S)	27215	25631	2567	8017	15047	26539	23491	989	7657	14845
212000	KARLSRUHE (S)	159299	124404	2804	52302	69298	167389	128368	1034	51218	76116
215000	KARLSRUHE	117418	144616	28197	79173	37446	121471	148384	7249	86687	54448
216000	RASTATT	77255	81216	17547	41965	21704	75422	82689	5676	48250	28763
210000	RG MITTLERER OBERRHEIN	381191	376067	51115	181457	143495	390821	382932	14948	193812	174172
221000	HEIDELBERG (S)	73540	60336	1700	23355	35281	77110	55939	932	19628	35379
222000	MANNHEIM (S)	211820	156637	1676	82540	71821	219147	159646	1167	84974	73505
225000	NECKAR-ODENWALD-KREIS	52100	55195	17268	24472	13455	53407	56230	8321	29358	18551
226000	RHEIN-NECKAR-KREIS	128937	163206	19771	94233	49202	140324	183075	7650	107741	67684
220000	RG UNTERER NECKAR	466397	434774	40415	224600	169759	489988	454890	18070	241701	195119
231000	PFORZHEIM (S)	70600	52358	950	33413	17995	72371	53148	442	32909	19797
235000	CALW	48936	52242	11566	25443	15233	50604	57051	6245	29107	21699
236000	ENZKREIS	49064	67168	10610	43644	12912	50819	71169	3756	48776	18637
237000	FREUDENSTADT	43020	44525	11619	19666	13644	40930	43207	5709	21557	15941
230000	RG NORDSCHWARZWALD	211620	216697	34745	122168	59784	214724	224575	16152	132349	76074
200000	RB KARLSRUHE	1059208	1027538	126275	528225	373038	1095533	1062397	49170	567862	445365
311000	FREIBURG IM BREISG.(S)	83487	67684	2452	22635	42597	96841	74277	1411	22566	50300
315000	BREISGAU-HOCHSCHWARZW.	62331	73110	23925	25084	24101	61202	75421	14070	28570	32781
316000	EMMENDINGEN	49780	55327	14553	27903	12471	46424	54853	7172	29855	17826
317000	ORTENAU-KREIS	155555	157729	41629	71228	44872	153849	156329	20838	78350	57141
310000	RG SUEDL. OBERRHEIN	351153	353850	82559	146850	124041	358316	360880	43491	159341	158048
325000	ROTTWEIL	60958	62740	12554	36716	13470	60029	61445	6239	38330	16876
326000	SCHWARZWALD-BAAR-KREIS	93442	90444	12199	55493	22752	98298	95525	6948	61176	27401
327000	TUTTLINGEN	49567	50217	8418	31272	10527	51081	51920	3928	34039	13953
320000	RG SCHWARZW-BAAR-HEUB.	203967	203401	33171	123481	46749	209408	208890	17115	133545	58230
335000	KONSTANZ	92479	54871	14020	49219	31632	99412	101377	8214	53960	39203
336000	LUERRACH	78722	86575	13470	46977	26128	78794	87809	6748	48874	32187
337000	WALDSHUT	59355	63635	15703	31504	16428	58755	62805	8395	34260	20150
330000	RG HOCHRHEIN-BODENSEE	230594	245081	43193	127700	74188	236961	251991	23357	137094	91540
300000	RB FREIBURG	785716	802332	159323	398031	244978	804685	821761	83963	429980	307818
415000	REUTLINGEN	102675	102759	15587	61315	25857	108535	107936	8204	65906	33826
416000	TUEBINGEN	62734	64685	11355	32064	21266	65388	68487	4191	34528	29768
417000	ZOLLERNALBKREIS	85914	86351	12998	57456	15897	87957	88379	5218	61594	21567
410000	RG NECKAR-ALB	251323	253795	39540	150835	63020	261880	264802	17613	162028	85161
421000	ULM (S)	73394	49926	1774	25644	22508	79980	48822	1079	24940	22803
425000	ALB-DONAU-KREIS	53296	66844	20411	33174	13259	52001	69696	13216	36858	19622
426000	BIBERACH	64013	65350	22319	28514	14517	65182	66603	15113	32422	19068
420000	RG DONAU-ILLER	190703	182120	44504	87332	50284	197163	185121	29408	94220	61493
435000	BODENSEEKREIS	61025	61451	13299	29272	18880	68107	68573	9187	37471	21915
436000	RAVENSBURG	92861	93150	26909	39015	27226	95072	95262	18093	42197	34972
437000	SIGMARINGEN	49339	49476	15739	21323	12414	51711	52166	10411	23813	17942
430000	RG BODENSEE-OBERSCHW.	203229	204077	55947	89610	58520	214890	216001	37691	103481	74829
400000	RB TUEBINGEN	645255	639552	140391	327777	171824	673933	665924	84712	359729	221483
0	BADEN WUERTTEMBERG	4054285	4019205	636504	2108841	1273460	4216590	4176053	331809	2283669	1560575

ENDE PROGRAMM DAB01V2

GE BIETS STAND 1.1.76	STADTKREISE (S) LANDKREISE REGIONEN (RG) REGIERUNGSBEZIRKE (RB) LAND	ERWERBSTAETIGE AM ARBEITSORT IN % DER ERWERBSTAETIGEN AM WOHNORT 6.6.61	ERWERBSTAETIGE AM WOHNORT 27.5.70	ERWERBSTAETIGE INSGES	ERWERBSTAETIGE AM WOHNORT 6.6.61 IN % DARIN ERWERBSTAETIGE IN LAND U.FORST WIRTSCH	ERWERBSTAETIGE IM PRODUZ GEWERBE	ERWERBSTAETIGE AM WOHNORT 27.5.70 IN % DARIN ERWERBSTAETIGE IN LAND U.FORST WIRTSCH	ERWERBSTAETIGE INSGES	ERWERBSTAETIGE AM WOHNORT 27.5.70 IN % DARIN ERWERBSTAETIGE IM PRODUZ GEWERBE	ERWERBSTAETIGE IN DEN UEBRIGEN WI-BER	
111000	STUTTGART (S)	127.8	135.7	349839	1.5	48.6	50.0	329773	0.9	46.6	52.5
115000	BUEBLINGEN	93.0	94.6	100378	12.9	62.8	24.3	124417	4.2	63.9	31.8
116000	ESSLINGEN	85.8	87.8	181230	9.0	65.1	25.9	207723	3.2	64.7	32.0
117000	GUEPPINGEN	98.5	97.1	108078	8.9	67.1	24.0	109450	5.1	66.1	28.9
118000	LUDWIGSBURG	82.2	80.9	168953	11.7	59.3	29.0	191708	5.0	60.8	34.2
119000	REMS-MURR-KREIS	82.7	82.7	142629	15.5	57.8	26.6	155971	7.1	60.0	32.9
110000	RG MITTLERER NECKAR	101.4	101.7	1051107	8.2	57.7	34.1	1119042	3.7	58.1	38.2
121000	HEILBRONN (S)	134.6	135.4	49369	5.1	53.8	41.2	53296	2.6	53.0	44.3
125000	HEILBRONN	81.8	77.5	98444	27.8	50.8	21.4	101691	13.1	58.0	28.8
126000	HUENLOHEKREIS	97.5	96.7	39513	38.8	42.2	19.0	39829	23.7	52.2	24.1
127000	SCHWAEBISCH-HALL	95.1	98.0	70847	36.3	37.3	26.4	70344	23.9	42.7	33.4
128000	MAIN-TAUBER-KREIS	100.1	100.5	61037	39.9	33.9	26.1	58348	22.7	40.3	37.0
120000	RG FRANKEN	99.3	96.8	319210	29.9	44.0	26.2	323508	16.8	50.0	33.3
135000	HEIDENHEIM	103.8	102.3	58316	12.6	67.1	20.3	59934	7.4	67.6	24.9
136000	OSTALBKREIS	99.7	100.3	120710	18.4	57.4	24.2	123487	11.4	59.8	28.8
130000	RG OSTWUERTTEMBERG	101.0	100.9	179026	16.5	60.6	23.0	183421	10.1	62.4	27.5
140000	RB STUTTGART	101.0	101.0	1549343	13.6	55.2	31.2	1625971	7.0	57.0	36.0
211000	BADEN-BADEN (S)	106.2	113.0	25631	10.0	31.3	58.7	23491	4.2	32.6	63.2
212000	KARLSRUHE (S)	128.0	130.4	124404	2.3	42.0	55.7	128368	0.8	39.9	59.3
215000	KARLSRUHE	81.1	81.9	144816	19.5	54.7	25.9	148384	4.9	58.4	36.7
216000	RASTATT	95.1	91.2	81216	21.6	51.7	26.7	82689	6.9	58.4	34.8
210000	RG MITTLERER OBERRHEIN	101.4	102.1	276067	13.6	48.3	38.2	382932	3.9	50.6	45.5
221000	HEIDELBERG (S)	121.5	137.8	60336	2.8	38.7	58.5	55939	1.7	35.1	63.2
222000	MANNHEIM (S)	135.7	137.3	156037	1.1	52.9	46.0	159646	0.7	53.2	46.0
225000	NECKAR-ODENKALD-KREIS	94.4	95.0	55195	31.3	44.3	24.4	56230	14.8	52.2	33.0
226000	RHEIN-NECKAR-KREIS	79.0	76.6	163206	12.1	57.7	30.1	183075	4.2	58.9	37.0
220000	RG UNTERER NECKAR	107.2	107.7	434774	9.3	51.7	39.0	454890	4.0	53.1	42.9
231000	PFURZHEIM (S)	134.8	136.2	52358	1.8	63.8	34.4	53148	0.8	61.9	37.2
235000	CALW	93.7	86.7	52242	22.1	48.7	29.2	57051	10.9	51.0	38.0
236000	ENZKREIS	73.0	71.4	67168	15.8	65.0	19.2	71169	5.3	68.5	26.2
237000	FREUDENSTADT	95.6	94.7	44929	25.9	43.8	30.4	43207	13.2	49.9	36.9
230000	RG NORDSCHWARZWALD	97.7	95.6	216697	16.0	56.4	27.6	224575	7.2	58.9	33.9
200000	RB KARLSRUHE	103.1	103.1	1027538	12.3	51.4	36.3	1062397	4.6	53.5	41.9
311000	FREIBURG IM BREISG. (S)	123.2	130.4	67684	3.6	33.4	62.9	74277	1.9	30.4	67.7
315000	BREISGAU-HOCHSCHWARZW.	85.3	81.1	73110	32.7	34.3	33.0	75421	19.7	37.9	43.5
316000	EMMENDINGEN	90.0	84.6	55227	27.0	50.4	22.5	54853	13.1	54.4	32.5
317000	UNTENAU-KREIS	98.6	98.4	157729	26.4	45.2	28.4	156329	13.3	50.1	36.6
310000	RG SUEDL. OBERRHEIN	99.2	99.3	353850	23.4	41.5	35.1	360880	12.1	44.2	43.8
325000	ROTTWEIL	97.2	97.7	62740	20.0	58.5	21.5	61445	10.2	62.4	27.5
326000	SCHWARZWALD-BAAR-KREIS	103.2	102.9	90444	13.5	61.4	25.2	95525	7.3	64.0	28.7
327000	TUTTLINGEN	98.7	96.4	50217	16.8	62.3	21.0	51920	7.6	65.6	26.9
320000	RG SCHWARZW-BAAR-HELB.	100.3	100.2	203401	16.3	60.7	23.0	208890	8.2	63.9	27.9
335000	KONSTANZ	97.5	98.1	94871	14.8	51.9	33.3	101377	8.1	53.2	38.7
336000	LUERRACH	90.5	85.7	64575	15.6	54.3	30.2	87809	7.7	55.7	36.7
337000	WALDSHUT	93.3	93.6	63635	24.7	49.5	25.8	62805	13.4	54.5	32.1
330000	RG HOCHRH-EIN-BODENSEE	94.1	94.0	245081	17.6	52.1	30.3	251991	9.3	54.4	36.3
300000	RB FREIBURG	97.9	97.9	802332	19.9	49.6	30.5	821761	10.2	52.3	37.5
415000	REUTLINGEN	99.9	100.6	102759	15.2	59.7	25.2	107536	7.6	61.1	31.3
416000	TUEBINGEN	97.0	95.5	64685	17.6	49.6	32.9	68487	6.1	50.4	43.5
417000	ZOLLERNALBKREIS	99.5	99.5	86251	15.1	66.5	18.4	88379	5.9	69.7	24.4
410000	RG NECKAR-ALB	99.0	98.9	253795	15.7	59.4	24.8	264802	6.7	61.2	32.2
421000	ULM (S)	147.0	163.8	45526	3.6	51.4	45.1	48822	2.2	51.1	46.7
425000	ALB-DONAU-KREIS	79.7	74.6	66644	30.5	49.6	19.8	69696	19.0	52.9	28.2
426000	UEBERACH	98.0	97.9	65250	34.2	43.6	22.2	66603	22.7	48.7	28.6
420000	RG DONAU-ILLER	104.7	106.5	182120	24.4	48.0	27.6	185121	15.9	50.9	33.2
435000	BODENSEEKREIS	99.3	99.3	61451	21.6	47.6	30.7	68573	13.4	54.6	32.0
436000	RAVENSBURG	99.7	95.8	93150	28.9	41.9	29.2	95262	19.0	44.3	36.7
437000	SIGMARINGEN	99.7	99.1	45476	31.8	43.1	25.1	52166	20.0	45.6	34.4
430000	RG BODENSEE-OBERSCHW.	99.6	99.5	204077	27.4	43.9	28.7	216001	17.4	47.9	34.6
400000	RB TUEBINGEN	100.8	101.2	639992	21.9	51.2	26.8	665524	12.7	54.0	33.3
0	BADEN WUERTTEMBERG	100.9	101.0	4015205	15.8	52.5	31.7	4176053	7.9	54.7	37.4

GE BIETS STAND 1.1.76	STADTKREISE (S) LANDKREISE REGIONEN (RG) REGIERUNGSBEZIRKE (RB) LAND	NICHTLANDWIRTSCHAFTLICHE ARBEITSSTAETTEN NACH WIRTSCHAFTSABTEILUNGEN 1961 UND 1970									
		ARBEITSSTAETTEN INSGESAMT		LAND- UND FORSTWIRTSCHAFT, TIERHALTUNG UND FISCHEREI		ENERGIEWIRTSCHAFT WASSERVERSORGUNG BERGBAU		VERARBEITENDES GEWERBE (OHNE BAUGEWERBE)		BAUGEWERBE	
		6.6.1961	27.5.70	6.6.1961	27.5.70	6.6.1961	27.5.70	6.6.1961	27.5.70	6.6.1961	27.5.70
111000	STUTTGART (S)	33107	26522	170	234	40	33	6487	4395	2062	1678
115000	BOEHLINGEN	8331	8596	115	113	15	24	2352	2068	880	871
116000	ESSLINGEN	15331	16279	106	223	28	29	4371	3985	1510	1510
117000	GOEPFINGEN	9491	8575	38	106	21	18	2833	2330	804	736
118000	LUDWIGSBURG	12862	13318	89	190	31	32	3634	3274	1288	1299
119000	REMS-MURR-KREIS	12126	12113	88	182	20	24	3398	3079	1230	1189
110000	RG MITTLERER NECKAR	91248	85803	606	1048	155	160	23075	19131	7774	7283
121000	HEILBRONN (S)	5104	4872	27	55	11	6	1123	944	389	359
125000	HEILBRONN	9476	8892	94	132	37	38	2915	2450	998	940
126000	HOHENLOHEKREIS	3947	3705	20	44	15	18	1280	939	366	327
127000	SCHWABISCH-HALL	7927	6816	42	88	42	30	2382	1744	620	562
128000	MAIN-TAUBER-KREIS	6723	5562	33	63	27	22	2057	1387	494	427
120000	RG FRANKEN	33177	29847	216	382	132	114	9757	7464	2867	2615
135000	HEIDENHEIM	4546	4133	24	44	17	21	1298	1042	379	347
136000	OSTALBKREIS	11648	9984	54	146	30	26	3475	2686	934	825
130000	RG OSTWUERTTEMBERG	16194	14117	78	190	47	47	4773	3728	1313	1172
100000	RB STUTTGART	140619	129767	900	1620	334	321	37605	30323	11954	11070
211000	BADEN-BADEN (S)	3142	2572	26	43	11	5	608	449	216	187
212000	KARLSRUHE (S)	12708	11362	37	92	23	22	2507	1954	819	757
215000	KARLSRUHE	11824	11284	96	211	26	31	3370	2728	1122	1140
216000	RASTATT	6913	6516	47	84	15	12	1698	1396	563	563
210000	RG MITTLERER OBERRHEIN	34587	31734	206	430	75	70	8183	6527	2720	2647
221000	HEIDELBERG (S)	6904	5228	32	48	15	8	1343	914	385	296
222000	MANNHEIM (S)	15185	12579	44	86	14	17	2699	2089	943	789
225000	NECKAR-ODENWALD-KREIS	5855	5318	23	50	22	21	1688	1285	495	422
226000	RHEIN-NECKAR-KREIS	14717	13766	87	237	45	39	3825	3210	1216	1172
220000	RG UNTERER NECKAR	42665	36891	186	421	96	85	9555	7498	3039	2679
231000	PFORZHEIM (S)	5762	5388	29	69	10	13	2072	1807	353	302
235000	CALW	6140	6206	37	82	19	24	1661	1312	564	545
236000	ENZKREIS	6203	6296	44	85	23	21	2232	2060	657	614
237000	FREUDENSTADT	5545	5421	12	54	16	17	1554	1254	506	489
230000	RG NORDSCHWARZWALD	23650	23311	122	290	68	75	7519	6433	2080	1950
200000	RB KARLSRUHE	100902	91536	514	1141	239	230	25257	20458	7839	7276
311000	FREIBURG IM BREISG. (S)	7171	7121	24	60	13	11	1317	1007	512	505
315000	BREISGAU-HOCHSCHWARZW.	6866	7291	31	95	25	22	1595	1419	614	655
316000	EMMENDINGEN	4576	4265	31	53	23	14	1428	1084	409	430
317000	ORTENAU-KREIS	14778	13724	61	141	47	40	4209	3262	1272	1226
310000	RG SUEDL. OBERRHEIN	33391	32401	147	349	108	87	8549	6772	2807	2816
325000	ROTTWEIL	5856	5259	27	49	25	19	1774	1389	567	494
326000	SCHWARZWALD-BAAH-KREIS	8276	7479	29	48	28	28	2336	1962	657	615
327000	TUTTLINGEN	5262	4957	24	49	14	13	1765	1667	460	448
320000	RG SCHWARZW-BAAH-HELB.	19434	17695	80	146	67	60	5875	5018	1684	1557
335000	KONSTANZ	8731	8235	55	90	23	26	2003	1611	739	742
336000	LOERRACH	7008	6711	23	73	37	39	1690	1344	583	553
337000	WALDSHUT	6157	5829	21	46	30	29	1569	1209	567	560
330000	RG HOCHRHEIN-BODENSEE	21896	20779	99	209	90	94	5262	4164	1889	1855
300000	RB FREIBURG	74721	70875	326	704	265	241	19686	15954	6380	6228
415000	REUTLINGEN	9816	9606	69	120	38	34	2891	2702	938	886
416000	TUEBINGEN	6168	5770	47	68	20	21	1780	1384	592	573
417000	ZOLLERNALBKREIS	9025	8613	35	96	32	28	2935	2788	773	762
410000	RG NECKAR-ALB	25013	23985	151	284	90	83	7606	6874	2303	2221
421000	ULM (S)	4577	4055	19	66	8	16	1017	773	262	222
425000	ALB-DONAU-KREIS	6508	5976	38	70	32	17	2088	1625	571	536
426000	BIERACH	7073	6316	33	75	25	29	2212	1647	520	516
420000	RG DONAU-ILLER	18158	16351	90	211	65	62	5317	4045	1353	1274
435000	BODENSEEKREIS	6120	5954	44	108	21	13	1482	1188	523	540
436000	RAVENSBURG	9366	8833	55	117	31	39	2652	1993	723	704
437000	SIGMARINGEN	5335	5055	29	54	26	22	1514	1228	480	484
430000	RG BODENSEE-OBERSCHW.	20821	19882	128	279	78	74	5648	4409	1726	1728
400000	RB TUEBINGEN	63992	60222	369	774	233	219	18571	15328	5382	5223
0	BADEN WUERTTEMBERG	380234	352860	2109	4239	1071	1011	101119	82063	31555	29797

ENDE PROGRAMM DAB01V2

GE BIETS STAND 1.1.76	STADTKREISE (S) LANDKREISE REGIONEN (RG) REGIERUNGSBEZIRKE (RB) LAND	NOCH NICHTLANDWIRTSCHAFTLICHE ARBEITSSTÄTTEN NACH WIRTSCHAFTSABTEILUNGEN 1961 UND 1970									
		HANDEL		VERKEHR-UND NACH RICHTENUEBER MITTLUNG		KREDITINSTITUTE UND VERSICHERUNGS- GEWERBE		DIENSTLEISTUNGEN, VON UNTERN. U.F.R. BERUFEN ERBRACHT		ORGANISAT. OHNE ERW- CHARAKTER, GEB-KOER- PERSCH, SOZIALVERS	
		6.6.61	27.5.70	6.6.61	27.5.70	6.6.61	27.5.70	6.6.61	27.5.70	6.6.61	27.5.70
111000	STUTTGART (S)	10890	7544	1524	1172	816	914	9627	8133	1491	2019
115000	BOEBLINGEN	2288	2267	365	371	166	315	1626	1981	524	586
116000	ESSLINGEN	4483	4758	619	629	319	673	3081	3511	814	961
117000	GOEPPINGEN	2761	2461	421	412	197	315	1933	1937	483	660
118000	LUDWIGSBURG	3594	3632	512	560	272	505	2657	2981	785	845
119000	REMS-MURR-KREIS	3493	3194	557	561	274	436	2375	2632	691	816
110000	RG MITTLERER NECKAR	27505	24256	3598	3705	2044	3158	21299	21175	4788	5887
121000	HEILBRUNN (S)	1650	1460	256	221	129	198	1198	1301	321	328
125000	HEILBRUNN	2302	2055	469	452	220	390	1757	1732	684	703
126000	HOMENLOHEKREIS	854	900	200	203	102	154	699	673	411	447
127000	SCHWAEBISCH-HALL	2076	1713	422	383	263	299	1365	1263	715	734
128000	MAIN-TAUBER-KREIS	1555	1325	375	321	182	191	1274	1140	722	686
120000	RG FRANKEN	8441	7453	1722	1580	896	1232	6293	6109	2853	2898
135000	HEIDENHEIM	1305	1110	151	137	100	173	937	891	331	368
136000	OSTALBKREIS	3346	2515	504	437	262	379	2190	2093	853	873
130000	RG OSTWUERTTEMBERG	4655	3625	655	574	362	552	3127	2984	1184	1241
100000	RB STUTTGART	40605	35338	6375	5859	3302	4942	30719	30268	8825	10026
211000	BADEN-BADEN (S)	887	754	133	109	58	64	968	753	235	208
212000	KARLSRUHE (S)	4197	3425	537	458	307	413	3450	3446	831	755
215000	KARLSRUHE	3678	3331	511	505	223	354	2127	2266	671	718
216000	NASTATT	2156	1906	469	363	143	204	1336	1491	486	497
210000	RG MITTLERER OBERRHEIN	10916	9456	1650	1435	731	1035	7881	7956	2223	2178
221000	HEIDELBERG (S)	2185	1634	257	209	129	130	2130	1585	428	404
222000	MANNHEIM (S)	5455	4168	1307	786	378	455	3745	3462	604	727
225000	NECKAR-ODENWALD-KREIS	1484	1357	432	357	141	190	1030	1067	540	569
226000	RHEIN-NECKAR-KREIS	4728	4035	726	665	234	386	3083	3220	773	802
220000	RG UNTERER NECKAR	13852	11194	2722	2017	882	1161	9988	9334	2345	2502
231000	PFURZHEIM (S)	1805	1568	125	98	88	135	1056	1115	224	277
235000	CALW	1316	1382	379	363	123	220	1531	1712	510	566
236000	ENZKREIS	1531	1606	284	276	108	202	927	1052	397	380
237000	FREUDENSTADT	1431	1275	320	298	103	158	1221	1396	382	480
230000	RG NORDSCHWARZWALD	6082	5831	1108	1035	422	715	4735	5279	1513	1703
200000	RB KARLSRUHE	30852	26481	5480	4487	2035	2911	22604	22569	6081	6383
311000	FREIBURG IM BREISG. (S)	2275	2035	290	234	191	282	1980	2152	569	831
315000	BREISGAU-HOCHSCHWARZW.	1509	1584	410	369	135	212	1885	2200	662	735
316000	EMMENTINGEN	1170	1085	196	156	105	119	860	939	354	381
317000	URTENAU-KREIS	4151	3817	734	645	337	456	2850	3015	1117	1122
310000	RG SUEDL. OBERRHEIN	9105	8525	1630	1404	768	1069	7575	8306	2702	3069
325000	KOTTWEIL	1545	1336	280	247	140	214	1123	1053	415	458
326000	SCHWARZWALD-BAAH-KREIS	2378	1570	365	335	203	209	1703	1727	577	585
327000	TUTTLINGEN	1318	1176	246	183	112	169	937	857	386	395
320000	RG SCHWARZW-BAAH-HELB.	5241	4482	891	765	455	592	3763	3637	1378	1438
335000	KONSTANZ	2535	2242	407	398	194	264	2065	2098	706	768
336000	LOERRACH	1912	1737	418	342	122	196	1593	1778	630	649
337000	WALDSMUT	1472	1363	368	338	136	178	1339	1429	655	677
330000	RG HOCHRHEIN-BODENSEE	5923	5342	1193	1078	452	638	4997	5305	1991	2094
300000	RB FREIBURG	20265	18352	3714	3247	1675	2299	16335	17248	6071	6601
415000	REUTLINGEN	2695	2410	462	461	221	355	1803	1887	679	751
416000	TUEBINGEN	1492	1375	261	265	144	204	1202	1177	630	703
417000	ZOLLERNALBKREIS	2585	2339	415	335	191	295	1443	1396	620	574
410000	RG NECKAR-ALB	6772	6124	1158	1061	556	854	4448	4460	1929	2028
421000	ULM (S)	1548	1234	202	174	131	176	1136	1060	254	338
425000	ALB-DONAU-KREIS	1492	1416	343	338	158	271	1141	1124	644	579
426000	UIDERACH	1698	1535	346	316	191	233	1330	1276	718	689
420000	RG DONAU-ILLER	4735	4185	891	828	480	680	3607	3460	1616	1606
435000	BODENSEEKREIS	1707	1541	323	293	128	183	1467	1556	425	532
436000	RAVENSBURG	2471	2358	487	453	218	318	1958	2014	771	837
437000	SIGMARINGEN	1350	1255	329	290	127	179	948	991	532	592
430000	RG BODENSEE-OBERSCHW.	5528	5154	1139	1036	473	680	4373	4561	1728	1961
400000	RB TUEBINGEN	17035	15462	3188	2925	1509	2214	12428	12481	5273	5595
0	BAUEN WUERTTEMBERG	108766	95435	18757	16518	8521	12366	82086	82566	26250	28605

ENDE PROGRAM DAB01V2

GE- BIETS STAND 1.1.76	STADTKREISE (S) LANDKREISE REGIONEN (RG) REGIERUNGSBEZIRKE (RB) LAND	NICHTLANDWIRTSCHAFTLICHE BESCHAEFTIGTE NACH WIRTSCHAFTSABTEILUNGEN 1961 UND 1970									
		BESCHAEFTIGTE INSGESAMT		LAND- UND FORSTWIRTSCHAFT, TIERHALTUNG UND FISCHEREI		ENERGIEWIRTSCHAFT WASSERVERSORGUNG		VERARBEITENDES GEWERBE (OHNE BAUGEWERBE)		BAUGEWERBE	
		6.6.61	27.5.70	6.6.61	27.5.70	6.6.61	27.5.70	6.6.61	27.5.70	6.6.61	27.5.70
111000	STUTTGART (S)	444153	446766	1291	1348	4258	4772	195766	182492	36959	34247
115000	BOEBLINGEN	80665	114107	260	503	243	312	53656	70041	6221	7475
116000	ESSLINGEN	147824	178587	295	809	1226	1301	94369	107594	13124	13930
117000	GÖPPINGEN	97315	101304	107	418	816	354	64694	62406	7823	7749
118000	LUDWIGSBURG	119663	145986	322	958	927	968	69252	79943	10861	12279
119000	REMS-MURR-KREIS	99195	122108	320	925	265	253	59044	69566	10412	11310
110000	RG MITTLERER NECKAR	988815	1108858	2595	4961	7735	7960	536781	572042	85400	86990
121000	HEILBRONN (S)	65372	73645	103	263	1249	1380	32144	33806	5722	5570
125000	HEILBRONN	54586	67520	174	386	670	730	31919	39757	5435	5802
126000	HOHENLOHEKREIS	23651	30381	36	124	321	337	13442	17397	2185	2582
127000	SCHWAEBISCH-HALL	44965	52172	98	280	233	250	20179	22591	5618	4851
128000	MAIN-TAUBER-KREIS	37245	43904	55	208	250	316	15575	18025	4959	5123
120000	RG FRANKEN	225815	268026	466	1261	2723	3013	113259	131576	23919	23928
135000	HEIDENHEIM	54781	57818	87	187	387	422	37653	37634	4283	3988
136000	OSTALBKREIS	58366	110077	140	851	657	703	59903	64538	8068	8492
130000	RG OSTWUERTTEMBERG	153149	167895	227	1038	1044	1125	97556	102172	12351	12480
100000	RB STUTTGART	1367782	1544775	3288	7260	11502	12098	747596	805790	121670	123398
211000	BADEN-BADEN (S)	23501	24788	116	253	303	304	5611	6591	2566	2774
212000	KARLSRUHE (S)	160565	166653	212	370	2565	3078	60583	54319	13255	12156
215000	KARLSRUHE	90724	115450	196	668	263	231	54919	64962	8819	10009
216000	RASTATT	62314	70972	102	495	310	262	35105	39488	7888	7480
210000	RG MITTLERER OBERNRHEIN	337104	377903	626	1786	3441	3875	156218	165360	32528	32419
221000	HEIDELBERG (S)	66602	70059	163	201	807	708	22149	22728	5679	4494
222000	MANNHEIM (S)	212083	214412	169	443	2745	2886	103392	97775	17015	16110
225000	NECKAR-ODENWALD-KREIS	35111	45380	31	154	112	353	17087	21539	4463	5214
226000	RHEIN-NECKAR-KREIS	114506	133189	232	862	717	641	69431	76526	10045	12146
220000	RG UNTERER NECKAR	428302	463040	595	1660	4381	4588	212059	218568	37202	37964
231000	PFÜTZHEIM (S)	69850	71408	156	310	388	477	42513	39350	4663	4914
235000	CALW	37772	43732	96	358	291	295	17847	18679	4224	4355
236000	ENZKREIS	38907	48556	89	295	177	192	25512	31317	3298	3556
237000	FREUDENSTADT	32042	36414	82	222	276	164	14462	16162	3257	3525
230000	RG NORDSCHWARZWALD	178571	200110	423	1185	1132	1128	100334	105508	15442	16350
200000	RB KARLSRUHE	943977	1041053	1644	4631	8954	9591	468611	489436	85172	86733
311000	FREIBURG IM BREISG.(S)	79572	55758	193	365	681	623	21128	23592	8349	7579
315000	BREISGAU-HOCHSCHWARZW.	38885	48424	78	397	1401	864	13295	17344	5120	5642
316000	EMMENTINGEN	35205	38565	68	187	204	183	21270	21505	2962	3466
317000	ORTENAU-KREIS	112527	133249	128	610	933	913	56910	65302	11573	11654
310000	RG SÜEDL. OBERNRHEIN	266585	316040	467	1559	3219	2583	112603	127743	28004	28341
325000	ROTTWEIL	48782	53110	50	150	258	199	30881	32832	4062	3907
326000	SCHWARZWALD-BAAR-KREIS	81464	90263	80	177	423	558	50866	55397	6760	6522
327000	TUTTLINGEN	41216	46521	48	146	202	300	26514	28691	3336	3530
320000	RG SCHWARZW-BAAR-HEUB.	171462	189594	178	473	883	1057	108261	116920	14158	13959
335000	KONSTANZ	77432	88452	223	377	498	524	39200	41373	6128	6397
336000	LOERRACH	66950	73292	61	287	630	739	34593	36119	6951	6569
337000	WALDSHUT	44384	51003	48	160	505	666	22625	25402	4547	4685
330000	RG HOCHRHEIN-BODENSEE	188766	212747	232	824	1633	1929	96418	102894	17626	17651
300000	RB FREIBURG	626817	718681	577	2856	5735	5569	317282	347557	59788	59951
415000	REUTLINGEN	89072	100722	201	622	223	605	52839	57028	8340	8361
416000	TUEBINGEN	51043	59595	118	288	246	324	25622	26664	4543	4929
417000	ZOLLERNALBKREIS	72313	79301	81	424	382	309	49301	50426	5795	6026
410000	RG NECKAR-ALB	212428	239616	400	1334	851	1238	127762	134118	18678	19316
421000	ULM (S)	70284	80143	121	257	297	609	37174	38865	5953	5562
425000	ALB-DONAU-KREIS	33975	39402	60	187	208	202	18699	20454	3859	4447
426000	BIBERACH	44106	51092	80	323	739	937	23137	25221	4979	5483
420000	RG DONAU-ILLER	148369	170637	261	767	1244	1748	79010	84540	14791	15492
435000	BODENSEEKREIS	49117	61087	115	354	238	235	24010	33542	7059	5652
436000	RAVENSBURG	65476	76871	133	495	450	389	30987	33228	6632	7276
437000	SIGMARINGEN	33207	39629	48	275	223	154	17043	18552	4043	4274
430000	RG BODENSEE-OBERSCHW.	147800	177587	296	1124	911	778	72040	85322	17734	17202
400000	RB TUEBINGEN	508597	587842	957	3225	3006	3764	278812	303980	51203	52010
0	BADEN WUERTTEMBERG	3447174	3892355	6866	17972	29197	31022	1812301	1946763	317833	322092
ENDE PROGRAMM DABQ1V2											

ENDE PROGRAMM DAB01V2

GE BIETS STAND 1.1.76	STADTKREISE (S) LANDKREISE REGIONEN (RG) REGIERUNGSBEZIRKE (RB) LAND	NOCH NICHTLANDWIRTSCHAFTLICHE BESCHAEFTIGTE NACH WIRTSCHAFTSABTEILUNGEN 1961 UND 1970									
		HANDEL		VERKEHR-UND NACH RICHTENUEBER MITTLUNG		KREDITINSTITUTE UND VERSICHERUNGS- GEWERBE		DIENSTLEISTUNGEN VON UNTERN. U.F.R. BERUFEN ERBRACHT		ORGANISAT. OHNE ERW- CHARAKTER, GEB-KOER PERSCH, SOZIALVERS	
		6.6.61	27.5.70	6.6.61	27.5.70	6.6.61	27.5.70	6.6.61	27.5.70	6.6.61	27.5.70
111000	STUTTGART (S)	71796	67312	32586	30512	19672	23360	43091	47135	38334	55588
115000	BOEBLINGEN	7112	11534	1658	2582	1305	2686	4657	9431	5353	9143
116000	ESSLINGEN	14080	20339	6547	6594	1219	2531	8812	12462	8152	13027
117000	GOEPPINGEN	8825	10146	2840	3192	791	1592	5724	6849	5691	8598
118000	LUOWIGSBURG	12298	17182	5924	6276	3055	5068	7894	10609	9130	12703
119000	REMS-MURR-KREIS	11108	14101	2512	3094	942	1918	7235	9645	6957	11296
110000	RG MITTLERER NECKAR	125223	141014	53067	52250	26984	37155	77413	96131	73617	110355
121000	HEILBRONN (S)	10657	13442	4597	4992	1341	1786	4225	5372	5334	7038
125000	HEILBRONN (S)	5410	6453	1815	1805	584	1078	4166	5147	4413	6762
126000	HOHENLOHEKREIS	2747	3259	570	888	314	578	1617	2003	2019	3173
127000	SCHWAEBISCH-HALL	5660	6032	2760	2835	1735	3189	3452	3760	5230	8384
128000	MAIN-TAUBER-KREIS	4933	5310	1584	1852	575	822	4262	4813	4652	7435
120000	RG FRANKEN	29407	34536	12126	12372	4549	7453	17722	21095	21648	32792
135000	HEIDENHEIM	4655	5553	1180	1352	443	755	2786	3348	3307	4579
136000	OSTALBKREIS	10554	11415	3503	4052	946	1618	6292	7452	7905	10952
130000	RG OSTWUERTTEMBERG	15605	16972	4683	5404	1389	2373	9078	10800	11212	15531
100000	RB STUTTGART	170235	192522	69676	70026	32922	46981	104213	128026	106477	158678
211000	BADEN-BADEN (S)	3974	4224	1239	1241	432	605	5823	5461	3337	3335
212000	KARLSRUHE (S)	23628	26577	17328	14786	6264	9511	13950	17386	22780	28470
215000	KARLSRUHE	9836	11811	2923	3562	766	1471	5882	8235	7120	14541
216000	RASTATT	6654	7543	2255	2358	583	1008	4757	5908	4660	6030
210000	RG MITTLERER OBERRHEIN	44092	50555	23845	21947	8045	12595	30412	36990	37897	52376
221000	HEIDELBERG (S)	11129	10615	4565	4481	1008	1361	8911	8569	12191	16698
222000	MANNHEIM (S)	34791	34295	17598	14954	6451	7787	15316	19380	14206	20678
225000	NECKAR-ODENWALD-KREIS	4087	5660	2154	1969	444	671	2576	3678	4157	6742
226000	RHEIN-NECKAR-KREIS	12320	15086	5222	5039	971	1759	8290	10627	7178	10503
220000	RG UNTERER NECKAR	62327	65364	30039	26443	8874	11578	35093	42254	37732	54621
231000	PFURZHEIM (S)	11392	12408	2246	2030	796	1246	3512	4846	4184	5827
235000	CALW	3964	4766	1491	1585	383	695	5721	6661	3755	6338
236000	ENZKREIS	3335	4357	1355	1470	362	729	2326	3143	2449	3497
237000	FREUDENSTADT	4152	4265	1786	1573	334	566	4526	5615	3167	4322
230000	RG NURDSCHWARZWALD	22847	25796	6878	6658	1875	3236	16085	20265	13555	19984
200000	RB KARLSRUHE	129266	141715	60762	55048	18794	27409	81590	99509	89184	126981
311000	FREIBURG IM BREISG. (S)	15436	19028	6581	5958	2844	3844	8702	11795	15658	23014
315000	BREISGAU-HOCHSCHWARZW.	4592	5453	1501	1827	486	886	7455	9439	4557	6572
316000	EMMENDINGEN	3675	4070	1074	966	359	605	2499	3068	3094	4519
317000	URTENAU-KREIS	14264	17265	8423	8039	1334	2327	8959	12164	10401	14975
310000	RG SUEDL. OBERRHEIN	37565	45816	17579	16790	5023	7662	27615	36466	33710	49080
325000	ROTTWEIL	4274	4548	1596	2145	450	751	3081	3291	3730	5287
326000	SCHWARZWALD-BAAH-KREIS	8154	8605	2594	2911	831	1209	5487	6408	5869	8276
327000	TUTTLINGEN	4253	4626	1227	1157	423	700	2551	2798	2662	4373
320000	RG SCHWARZW-BAAH-HEUB.	16681	18179	6217	6213	1704	2660	11119	12497	12261	17936
335000	KUNSTANZ	9665	11557	4975	4881	1097	1750	7699	10576	7943	11017
336000	LUERRACH	9261	5980	4496	4749	641	1109	5296	6474	5021	7266
337000	WALDSHUT	4881	5553	1582	1943	472	750	4739	5604	4585	6240
330000	RG HOCHRHEIN-BODENSEE	23811	27090	11453	11573	2210	3609	17734	22654	17549	24523
300000	RB FREIBURG	78461	91085	35649	34576	8937	13931	56468	71617	63520	91539
415000	REUTLINGEN	10665	11622	2774	3416	1080	1979	5288	7065	7662	9824
416000	TUEBINGEN	4813	6644	2671	2868	652	981	3650	4224	8728	13273
417000	ZOLLERNALBKREIS	6473	8660	2053	2247	593	990	3654	4508	3981	6311
410000	RG NECKAR-ALB	21951	25526	7498	8531	2325	3950	12592	15797	20371	29408
421000	ULM (S)	10802	12914	5254	5618	1113	2018	4879	5621	4691	8679
425000	ALB-DONAU-KREIS	3611	4253	1237	1330	338	700	2653	3448	3314	4381
426000	BIBERACH	4750	5625	1561	1656	554	923	3397	3871	4929	7053
420000	RG DONAU-ILLER	19163	22792	8032	8604	2005	3641	10929	12940	12934	20113
435000	BODENSEEKREIS	5515	6323	2469	2168	524	953	5255	6363	3928	5497
436000	RAVENSBURG	9306	10558	3537	3563	1080	1950	5963	8269	7388	10703
437000	SIGMARINGEN	3607	4435	1440	1311	460	810	2796	3265	3547	6553
430000	RG BODENSEE-OBERSCHW.	18432	21756	7446	7042	2064	3713	14014	17897	14863	22753
400000	RB TUEBINGEN	59546	70474	22576	24177	6394	11304	37535	46634	48168	72274
0	BADEN WUERTTEMBERG	437512	495756	189263	183827	67047	99625	279806	345786	307349	449472

ENDE PROGRAMM CABOIV2

GE BIETS STAND 1.1.76	STADTKREISE (S) LANDKREISE REGIONEN (RG) REGIERUNGSBEZIRKE (RB) LAND	NICHTLANDWIRTSCHAFTLICHE BESCHAEFTIGTE NACH WIRTSCHAFTSABTEILUNGEN 1961 UND 1970 IN %									
		BESCHAEFTIGTE INSGESAM		LAND- UND FORSTWIRTSCHAFT, TIERHALTUNG UND FISCHEREI		ENERGIEWIRTSCHAFT WASSERVERSORGUNG		VERARBEITENDES GEWERBE (OHNE BAUGEWERBE)		BAUGEWERBE	
		6.6.61	27.5.70	6.6.61	27.5.70	6.6.61	27.5.70	6.6.61	27.5.70	6.6.61	27.5.70
111000	STUTTGART (S)	444153	446766	C.3	0.3	1.0	1.1	44.1	40.8	8.3	7.7
115000	BOEBLINGEN	80665	114107	C.3	0.4	0.3	0.3	66.5	61.4	7.7	6.6
116000	ESSLINGEN	147824	178567	C.2	0.5	0.8	0.7	63.8	60.2	8.9	7.8
117000	GOEPPLINGEN	97315	101304	C.1	0.4	0.8	0.3	66.5	61.6	8.0	7.6
118000	LUDWIGSBURG	119663	145986	0.3	0.7	0.8	0.7	57.9	54.8	9.1	8.4
119000	REYS-MURR-KREIS	99195	122106	C.3	0.8	0.3	0.2	59.5	57.0	10.5	9.3
110000	RG MITTLERER NECKAR	988815	1108858	C.3	0.4	0.8	0.7	54.3	51.6	8.6	7.8
121000	HEILBRONN (S)	65372	73645	0.2	0.4	1.9	1.9	49.2	45.9	8.8	7.6
125000	HEILBRONN	54586	67920	0.3	0.6	1.2	1.1	58.5	58.5	10.0	8.5
126000	HOMENLOHEKREIS	23651	30381	C.2	0.4	1.4	1.1	56.8	57.3	9.2	8.5
127000	SCHWAEBISCH-HALL	44965	52172	C.2	0.5	0.5	0.5	44.9	43.3	12.5	9.3
128000	MAIN-TAUBER-KREIS	37245	43504	C.1	0.5	0.7	0.7	41.8	41.1	13.3	11.7
120000	RG FRANKEN	225815	268026	C.2	0.5	1.2	1.1	50.2	49.1	10.6	8.9
135000	HEIDENHEIM	54781	57618	C.2	0.3	0.7	0.7	68.7	65.1	7.8	6.9
136000	JSTALBKREIS	98368	110077	C.1	0.8	0.7	0.6	60.9	58.6	8.2	7.7
130000	RG OSTWUERTTEMBERG	153145	167895	0.1	0.6	0.7	0.7	63.7	60.9	8.1	7.4
100000	RB STUTTGART	1367783	1544779	C.2	0.5	0.8	0.8	54.7	52.2	8.9	8.0
211000	BADEN-BADEN (S)	23501	24788	0.5	1.0	1.3	1.2	23.9	26.6	10.9	11.2
212000	KARLSRUHE (S)	160565	166653	C.1	0.2	1.6	1.8	37.7	32.6	8.3	7.3
215000	KARLSRUHE	90724	115490	C.2	0.6	0.3	0.2	60.5	56.2	9.7	8.7
216000	RASTATT	62314	76972	C.2	0.7	0.5	0.4	56.3	55.6	12.7	10.5
210000	RG MITTLERER OBERRHAIN	337104	377503	C.2	0.5	1.0	1.0	46.3	43.8	9.6	8.6
221000	HEIDELBERG (S)	66602	70059	C.2	0.3	1.2	1.0	33.3	32.4	8.5	6.4
222000	MANHEIM (S)	212083	214412	0.1	0.2	1.3	1.3	48.8	45.6	8.0	7.5
225000	NECKAR-ODENWALD-KREIS	35111	45380	C.1	0.3	0.3	0.8	48.7	47.5	12.7	11.5
226000	RHEIN-NECKAR-KREIS	114506	133185	C.2	0.6	0.6	0.5	60.6	57.5	8.8	9.1
220000	RG UNTERER NECKAR	428302	463046	C.1	0.4	1.0	1.0	49.5	47.2	8.7	8.2
231000	PFURZHEIM (S)	69850	71408	C.2	0.4	0.6	0.7	60.9	55.1	6.7	6.9
235000	CALW	37772	43732	C.3	0.8	0.8	0.7	47.2	42.7	11.2	10.0
236000	ENZKREIS	38907	48556	0.2	0.6	0.5	0.4	65.6	64.5	8.5	7.3
237000	FREUDENSTADT	32042	36414	C.3	0.6	0.9	0.5	45.1	44.4	10.2	9.7
230000	RG NORDSCHWARZWALD	178571	200110	C.2	0.6	0.6	0.6	56.2	52.7	8.6	8.2
200000	RB KARLSRUHE	943977	1041053	C.2	0.4	0.9	0.9	49.6	47.0	9.0	8.3
311000	FREIBURG IM BREISG. (S)	79572	95758	C.2	0.4	0.9	0.7	26.6	24.6	10.5	7.9
315000	BREISGAU-HOCHSCHWARZW.	38885	46424	C.2	0.8	3.6	1.8	34.2	35.8	13.2	11.7
316000	EMMENDINGEN	35205	38569	0.2	0.5	0.6	0.5	60.4	55.8	8.4	9.0
317000	ORTENAU-KREIS	112527	133245	C.1	0.5	0.8	0.7	50.4	49.0	10.2	8.7
310000	RG SUEDL. OBERRHAIN	266585	316040	C.2	0.5	1.2	0.8	42.2	40.4	10.5	9.0
325000	ROTTWEIL	48782	53110	C.1	0.3	0.5	0.4	63.3	61.8	8.3	7.4
326000	SCHWARZWALD-BAAH-KREIS	81464	90263	C.1	0.2	0.5	0.6	62.4	61.4	8.3	7.2
327000	TUTTLINGEN	41216	46521	0.1	0.3	0.5	0.6	64.3	61.7	8.1	7.6
320000	RG SCHWARZWALD-BAAH-HELB.	171462	189894	C.1	0.2	0.5	0.6	63.1	61.6	8.3	7.4
335000	KONSTANZ	77432	88452	C.3	0.4	0.6	0.6	50.6	46.8	7.9	7.2
336000	LOERACH	66550	73292	0.1	0.4	0.9	1.0	51.7	49.3	10.4	9.0
337000	WALDSHUT	44364	51003	C.1	0.3	1.1	1.3	51.0	49.8	10.2	9.2
330000	RG HUCHRHEIN-BODENSEE	188766	212747	C.2	0.4	0.9	0.9	51.1	48.4	9.3	8.3
300000	RB FREIBURG	626817	718681	C.2	0.4	0.9	0.8	50.6	48.4	9.5	8.3
415000	REUTLINGEN	89072	100722	0.2	0.6	0.3	0.6	59.3	56.6	9.4	8.3
416000	TUEBINGEN	51043	59555	C.2	0.5	0.5	0.5	50.2	44.7	8.9	8.3
417000	ZOLLERNALBKREIS	72313	75301	0.1	0.5	0.5	0.4	68.2	63.6	8.0	7.6
410000	RG NECKAR-ALB	212428	239618	C.2	0.6	0.4	0.5	60.1	56.0	8.8	8.1
421000	ULM (S)	70284	80143	C.2	0.3	0.4	0.8	52.9	48.5	8.5	6.9
425000	ALB-ODENAU-KREIS	33979	39402	C.2	0.5	0.6	0.5	55.0	51.9	11.4	11.3
426000	BIEBERACH	44106	51092	0.2	0.6	1.7	1.8	52.5	49.4	11.3	10.7
420000	RG DONAU-ILLER	148365	170637	0.2	0.4	0.8	1.0	53.3	49.5	10.0	9.1
435000	BODENSEEKREIS	49117	61067	C.2	0.6	0.5	0.4	48.9	54.9	14.4	9.3
436000	HAUSEN	65476	76871	C.2	0.6	0.7	0.5	47.3	43.2	10.1	9.5
437000	SIGMARINGEN	33207	39625	C.1	0.7	0.7	0.4	51.3	46.8	12.2	10.8
430000	RG BODENSEE-OBERSCHW.	147800	177587	C.2	0.6	0.6	0.4	48.7	48.0	12.0	9.7
400000	RB TUEBINGEN	508597	587842	C.2	0.5	0.6	0.6	54.8	51.7	10.1	8.8
0	U BADEN WUERTTEMBERG	3447174	3892355	0.2	0.5	0.8	0.8	52.6	50.0	9.2	8.3

ENDE PROGRAMM DAB01V2

GE BIETS STAND 1.1.76	STADTKREISE (S) LANDKREISE REGIONEN (RG) REGIERUNGSBEZIRKE (RB) LAND	NOCH NICHTLANDWIRTSCHAFTLICHE BESCHAEFTIGTE NACH WIRTSCHAFTSABTEILUNGEN 1961 UND 1970 IN %									
		HANDEL		VERKEHR-UND NACH RICHTENUEBER MITTLUNG		KREDITINSTITUTE UND VERSICHERUNGS- GEWERBE		DIENSTLEISTUNGEN, VON UNTERN. U.F.R. BERUFEN ERBRACHT		ORGANISAT., OHNE ERW- CHARAKTER, GEB-KOER PERSCH, SOZIALVERS	
		6.6.61	27.5.70	6.6.61	27.5.70	6.6.61	27.5.70	6.6.61	27.5.70	6.6.61	27.5.70
111000	STUTTGART (S)	16.2	15.1	7.4	6.8	4.4	5.2	9.7	10.6	8.6	12.4
115000	BOEHLINGEN	8.8	10.5	2.3	2.3	1.6	2.4	5.8	8.3	6.6	8.0
116000	ESSLINGEN	9.5	11.4	4.4	3.7	0.8	1.4	6.0	7.0	5.5	7.3
117000	GOEPFINGEN	9.1	10.0	2.9	3.2	0.8	1.6	5.9	6.8	5.8	8.5
118000	LUDWIGSBURG	10.3	11.8	5.0	4.3	2.6	3.5	6.6	7.3	7.6	8.7
119000	REMS-MURR-KREIS	11.2	11.5	2.9	2.5	0.9	1.6	7.3	7.9	7.0	9.3
110000	RG MITTLERER NECKAR	12.7	12.7	5.4	4.7	2.7	3.4	7.8	8.7	7.4	10.0
121000	HEILBRONN (S)	16.3	18.3	7.0	6.8	2.1	2.4	6.5	7.3	8.2	9.6
125000	HEILBRONN	9.9	9.5	3.3	2.7	1.1	1.6	7.6	7.6	8.1	10.0
126000	MUENHLOHEKREIS	11.6	10.9	4.1	2.9	1.3	1.9	6.8	6.6	8.5	10.4
127000	SCHWABISCH-HALL	12.6	11.6	6.1	5.4	3.9	6.1	7.7	7.2	11.6	16.1
128000	MAIN-TAUBER-KREIS	13.2	12.1	5.3	4.2	1.5	1.9	11.4	11.0	12.5	16.9
120000	RG FRANKEN	13.0	12.9	5.4	4.6	2.0	2.8	7.8	7.9	9.6	12.2
135000	HEIDENHEIM	8.5	9.6	2.2	2.3	0.8	1.3	5.1	5.8	6.0	7.9
136000	OSTALBKREIS	11.1	10.4	3.6	3.7	1.0	1.5	6.4	6.8	8.0	9.9
130000	RG USTWERTTEMBERG	10.2	10.1	3.1	3.2	0.9	1.4	5.9	6.4	7.3	9.3
100000	RB STUTTGART	12.4	12.5	5.1	4.5	2.4	3.0	7.6	8.3	7.8	10.3
211000	BADEN-BADEN (S)	16.9	17.0	5.7	5.0	1.8	2.4	24.8	22.0	14.2	13.5
212000	KARLSRUHE (S)	14.7	15.9	10.8	8.9	3.9	5.7	8.7	10.4	14.2	17.1
215000	KARLSRUHE	10.8	10.2	3.2	3.1	0.8	1.3	6.5	7.1	7.8	12.6
216000	RASTATT	10.7	11.2	3.6	3.3	0.9	1.4	7.6	8.3	7.5	8.5
210000	RG MITTLERER OBERRHEIN	13.1	13.4	7.1	5.8	2.4	3.3	9.0	9.8	11.2	13.9
221000	HEIDELBERG (S)	16.7	15.4	6.9	6.4	1.5	1.9	13.4	12.2	18.3	23.8
222000	MANNHEIM (S)	16.4	16.0	6.5	7.0	3.0	3.6	7.2	9.0	6.7	9.6
225000	NECKAR-ODENWALD-KREIS	11.6	11.2	6.1	4.3	1.3	1.5	7.3	8.1	11.8	14.9
226000	RHEIN-NECKAR-KREIS	10.8	11.3	4.6	3.8	0.8	1.3	7.2	8.0	6.3	7.9
220000	RG UNTERER NECKAR	14.6	14.1	7.0	5.7	2.1	2.5	8.2	9.1	8.8	11.8
231000	PFURZHEIM (S)	16.3	17.4	3.2	2.8	1.1	1.7	5.0	6.8	6.0	8.2
235000	CALW	10.5	10.9	3.9	3.6	1.0	1.6	15.1	15.2	9.9	14.5
236000	ENZKREIS	8.6	9.0	3.5	3.0	0.9	1.5	6.0	6.5	6.3	7.2
237000	FREUDENSTADT	13.0	11.7	5.6	4.3	1.0	1.6	14.1	15.4	9.9	11.9
230000	RG NORDSCHWARZWALD	12.8	12.9	3.9	3.3	1.1	1.6	9.0	10.1	7.6	10.0
200000	RB KARLSRUHE	13.7	13.6	6.4	5.3	2.0	2.6	8.6	9.6	9.4	12.2
311000	FREIBURG IM BREISG. (S)	19.4	19.9	6.3	6.2	3.6	4.0	10.9	12.3	19.7	24.0
315000	BREISGAU-HOCHSCHWARZW.	11.8	11.3	4.9	3.8	1.2	1.8	19.2	19.5	11.7	13.6
316000	EMMENDINGEN	10.4	10.6	3.1	2.5	1.0	1.6	7.1	8.0	8.9	11.7
317000	URTENAU-KREIS	12.6	13.0	7.5	6.0	1.2	1.7	7.9	9.1	9.2	11.2
310000	RG SUEDL. OBERRHEIN	14.2	14.5	6.7	5.3	1.9	2.4	10.4	11.5	12.6	15.5
325000	ROTTWEIL	8.8	8.6	4.1	4.0	0.9	1.4	6.3	6.2	7.6	10.0
326000	SCHWARZWALD-BAAR-KREIS	10.0	9.8	3.7	3.2	1.0	1.3	6.7	7.1	7.2	9.2
327000	TUTTLINGEN	10.3	10.4	3.0	2.5	1.0	1.5	6.2	6.0	6.5	9.4
320000	RG SCHWARZW-BAAR-MELB.	9.7	9.6	3.6	3.3	1.0	1.4	6.5	6.6	7.2	9.4
335000	KONSTANZ	12.5	13.1	6.4	5.5	1.4	2.0	9.9	12.0	10.3	12.5
336000	LOERRACH	13.8	13.6	6.7	6.5	1.0	1.5	7.9	8.8	7.5	9.9
337000	WALDSHUT	11.0	10.9	4.5	3.8	1.1	1.5	10.7	11.0	10.3	12.2
330000	RG HOCHRHEIN-BODENSEE	12.6	12.7	6.1	5.4	1.2	1.7	9.4	10.6	9.3	11.5
300000	RB FREIBURG	12.5	12.7	5.7	4.8	1.4	1.9	9.0	10.0	10.1	12.7
415000	REUTLINGEN	12.0	11.7	3.1	3.4	1.2	2.0	5.9	7.0	8.6	9.8
416000	TUEBINGEN	9.4	10.1	5.2	4.8	1.3	1.6	7.2	7.1	17.1	22.3
417000	ZOLLERNALBKREIS	9.0	10.2	2.8	2.8	0.8	1.2	5.1	5.7	9.5	8.0
410000	RG NECKAR-ALB	10.3	10.8	3.5	3.6	1.1	1.6	5.9	6.6	9.6	12.3
421000	ULM (S)	15.4	16.1	7.5	7.0	1.6	2.5	6.9	7.0	6.7	10.8
425000	ALB-DONAU-KREIS	10.6	10.8	3.6	3.4	1.0	1.8	7.8	8.8	9.8	11.1
426000	BIDRACH	10.8	11.0	3.5	3.2	1.3	1.8	7.7	7.6	11.2	13.8
420000	RG DONAU-ILLER	12.9	13.4	5.4	5.0	1.4	2.1	7.4	7.6	8.7	11.8
435000	BODENSEEKREIS	11.2	10.4	5.0	3.5	1.1	1.6	10.7	10.4	8.0	9.0
436000	RAVENSBURG	14.2	14.3	5.4	4.6	1.6	2.5	9.1	10.8	11.3	13.9
437000	SIGMARINGEN	10.9	11.2	4.3	3.3	1.4	2.0	8.4	8.2	10.7	16.5
430000	RG BODENSEE-OBERSCHW.	12.5	12.3	5.0	4.0	1.4	2.1	9.5	10.1	10.1	12.8
400000	RB TUEBINGEN	11.7	12.0	4.5	4.1	1.3	1.9	7.4	7.9	9.5	12.3
0	BADEN WUERTTEMBERG	12.7	12.7	5.5	4.7	1.9	2.6	8.1	8.9	8.9	11.5

ENDE PROGRAMM DAB01V2

GE BIETS STAND 1.1.76	STADTKREISE (S) LANDKREISE REGIONEN (RG) REGIERUNGSBEZIRKE (RB) LAND	BESCHAEFTIGTE IM PROD.		CHEM.INDUSTRIE UND MINERALOEL VERARBEITUNG		GEMERBE (OHNE BAUGEMERBE) 1961 UND 1970		KUNSTSTOFF-,GUMMI- UND ASBESTVERARB.		GEWINNUNG UND VERAR- BEITUNG V. ST. U. ERD- FEINKER. U. GLASGEW.		EISEN- U. NE-METALL ERZEUGUNG, GIESSEREI UND STAHLVERFORMUNG	
		BESCHAEFTIGTE IM PRGD. GEMERBE INSGESAMT		6.6.61 27.5.70		6.6.61 27.5.70		6.6.61 27.5.70		6.6.61 27.5.70		6.6.61 27.5.70	
		6.6.61	27.5.70	6.6.61	27.5.70	6.6.61	27.5.70	6.6.61	27.5.70	6.6.61	27.5.70	6.6.61	27.5.70
111000	STUTTGART (S)	195766	182492	5842	5212	1009	917	2064	1877	6940	5674		
115000	BOEBLINGEN	53656	70041	475	968	1590	2177	907	1186	2071	2073		
116000	ESSLINGEN	94369	107594	499	931	2342	2555	2711	3471	3820	5081		
117000	GOEPPINGEN	64694	62406	2555	2393	1565	2055	949	813	3384	3802		
118000	LUDWIGSBURG	69252	79943	4324	4766	1012	1984	2532	2602	4962	4944		
119000	REMS-MURR-KREIS	59044	69566	503	627	3290	5768	2774	2004	4096	4008		
110000	RG MITTLERER NECKAR	536781	572042	14198	14897	10808	15456	11937	11953	25273	25582		
121000	HEILBRONN (S)	32144	33806	1667	1886	480	352	847	912	808	754		
125000	HEILBRONN	31915	39757	573	940	430	956	2040	1761	637	1144		
126000	HOFENLOHEKREIS	13442	17397	146	63	1554	2537	429	496	1223	1615		
127000	SCHWAEBISCH-HALL	20179	22591	65	69	535	726	1328	1230	894	961		
128000	MAIN-TAUBER-KREIS	15575	18025	171	270	248	280	3307	3571	687	472		
120000	RG FRANKEN	113259	131576	2622	3228	3247	4851	7951	7970	4249	4946		
135000	HEIDENHEIM	37653	37634	79	125	106	367	961	894	948	997		
136000	OSTALBKREIS	59903	64538	618	619	416	649	1842	1561	4005	6964		
130000	RG OSTWUERTTEMBERG	97556	102172	897	744	522	1016	2803	2455	4953	7961		
100000	RB STUTTGART	747556	805790	17717	18869	14577	21323	22691	22378	34475	38489		
211000	BADEN-BADEN (S)	5611	6591	311	1073	103	19	672	500	212	220		
212000	KARLSRUHE (S)	60583	54319	2608	4211	1562	3334	1420	896	1581	1520		
215000	KARLSRUHE	54919	64962	1181	3548	1058	2801	2939	3176	1984	2116		
216000	RASTATT	35105	35488	512	2027	334	955	1554	1708	784	676		
210000	RG MITTLERER OBERRHEIN	156218	165360	5012	10859	3057	7109	6585	6280	4561	4532		
221000	HEIDELBERG (S)	22149	22728	1031	1601	891	740	602	530	1137	1524		
222000	MANNHEIM (S)	103392	97775	7253	8809	4289	3398	2655	2751	6166	5252		
225000	NECKAR-ODENWALD-KREIS	17087	21535	206	400	780	796	1720	1024	1300	1369		
226000	RHEIN-NECKAR-KREIS	69431	76526	3682	3825	3190	14933	5972	5638	1599	2168		
220000	RG UNTERER NECKAR	212055	218568	12172	14635	9150	19867	10949	9943	10202	10313		
231000	PFORZHEIM (S)	42513	39350	109	113	349	444	325	312	1881	2894		
235000	CALW	17847	18675	117	114	78	166	199	210	513	703		
236000	ENZKREIS	25512	31317	70	127	385	515	1373	1651	2860	3458		
237000	FREUDENSTADT	14462	16162	497	812	117	971	708	490	627	573		
230000	RG NORDSCHWARZWALD	100334	105508	793	1166	929	2096	2605	2663	5881	7628		
200000	RB KARLSRUHE	468611	489436	17577	26660	13136	29072	20139	18886	20644	22473		
311000	FREIBURG IM BREISG. (S)	21128	23592	4617	5222	425	261	351	424	503	555		
315000	BREISGAU-HOCHSCHWARZW.	13295	17344	55	781	678	1355	1148	1201	612	837		
316000	EMMENTINGEN	21270	21505	22	52	170	358	485	609	656	821		
317000	ORTENAU-KREIS	56910	65302	500	3217	854	2149	4568	4771	3088	4884		
310000	RG SUEDL. OBERRHEIN	112603	127743	4594	9272	2127	4123	6552	7005	4859	7097		
325000	ROTTWEIL	30881	32822	1303	1415	380	513	899	811	1068	2850		
326000	SCHWARZWALD-BAAR-KREIS	50866	55397	300	356	671	734	628	463	4142	4875		
327000	TUTTLINGEN	26514	28691	105	131	19	185	454	473	2364	3124		
320000	RG SCHWARZW-BAAR-HELB.	108261	116520	1708	1902	1070	1432	1981	1747	7574	10849		
335000	KONSTANZ	39200	41373	1095	1483	183	545	1322	710	8824	9936		
336000	LUERRACH	34593	36119	5116	5670	800	735	1102	1138	2343	2704		
337000	WALDSHUT	22625	25402	2899	3740	308	889	1390	1015	1304	1686		
330000	RG HUCHRHEIN-BODENSEE	96418	102894	9110	10893	1291	2169	3814	2863	12471	14326		
300000	RB FREIBURG	317282	347557	15812	22067	4488	7724	12347	11615	24904	32272		
415000	REUTLINGEN	52839	57028	285	482	840	1416	730	765	1753	1957		
416000	TUEBINGEN	25622	26664	217	356	362	733	1328	892	520	520		
417000	ZOLLERNALBKREIS	49301	50426	120	96	159	196	852	1054	625	820		
410000	RG NECKAR-ALB	127762	134118	622	934	1361	2345	2910	2711	2898	3297		
421000	ULM (S)	37174	38865	195	167	137	198	606	656	2656	2637		
425000	ALB-DONAU-KREIS	18699	20454	75	144	391	861	2972	2972	779	1346		
426000	BIEBERACH	23137	25221	2087	3217	30	111	1082	999	1770	1907		
420000	RG DONAU-ILLER	79010	84540	2357	3528	558	1170	4660	4627	5205	5890		
435000	BODENSEEKREIS	24010	33542	99	105	310	711	819	1637	822	713		
436000	RAVENSBURG	30987	33228	164	121	106	768	1174	1449	784	761		
437000	SIGMARINGEN	17043	18552	84	54	124	1085	768	785	2113	1964		
430000	RG BODENSEE-OBERSCHW.	72040	85322	247	280	540	2564	2761	3871	3719	3438		
400000	RB TUEBINGEN	278812	303980	3326	4742	2459	6079	10331	11209	11822	12625		
0	BADEN WUERTTEMBERG	1812301	1946763	54832	72338	34660	64198	65508	64088	91845	105859		

ENDE PROGRAMM DAB01V2

GE BIETS STAND 1.1.76	STADTKREISE (S) LANDKREISE REGIONEN (RG) REGIERUNGSBEZIRKE (RB) LAND	NOCH BESCHÄFTIGTE IM PRODUZ. GEWERBE (OHNE BAUGEWERBE) 1961 UND 1970									
		STAHL-, MASCHINEN- UND FAHRZEUGBAU 6.6.61 27.5.70		ELEKTROTECHN., FEIN MECHAN., OPTIK, HERST. V. EBEN- U. SPIELWAREN 6.6.61 27.5.70		HOLZ-, PAPIER-, DRUCKGEWERBE 6.6.61 27.5.70		LEDER-, TEXTIL- UND BEKLEIDUNGSGEWERBE 6.6.61 27.5.70		NAHRUNGS- UND GENUSSMITTELGEWERBE 6.6.61 27.5.70	
111000	STUTTGART (S)	65613	71515	62541	58109	20136	16381	17277	11243	13944	11160
115000	BOEBLINGEN	31001	42768	5356	8689	4019	5104	5936	4650	2301	2426
116000	ESSLINGEN	24881	32416	25609	32495	11376	12149	17994	13575	4937	4921
117000	GOEPFINGEN	16516	18738	12129	11908	6645	5838	17647	13738	3304	3121
118000	LUWIGSBURG	17311	23056	12539	17796	7721	7835	14655	12763	4196	4157
119000	REMS-MURR-KREIS	11011	16688	13589	18889	7252	7491	10827	9399	5702	5292
110000	RG MITTLERER NECKAR	166333	205025	132363	147886	57149	54798	84336	65368	34384	31077
121000	HEILBRONN (S)	10933	11526	4454	6103	3995	4378	4065	3463	4895	4432
125000	HEILBRONN	14043	19454	1665	2976	4251	4712	4524	4139	3756	3675
126000	HOHENLOHEKREIS	1402	3891	2579	3456	2041	2161	2367	1854	1301	1324
127000	SCHWABESCH-HALL	3875	6171	1480	1649	4716	4883	4600	4394	2686	2508
128000	MAIN-TAUBER-KREIS	1723	2701	1586	2746	3258	3600	2457	2493	1738	1892
120000	RG FRANKEN	21976	43743	12564	16930	18261	19734	18013	16343	14376	13831
135000	HEIDENHEIM	12696	12535	11516	13160	2124	2069	6826	5241	1997	1846
136000	USTALBKREIS	17854	20222	14206	15920	5994	5889	11749	9751	3019	2963
130000	RG OSTWUERTTEMBERG	30550	23157	26122	29080	8118	7958	18575	14992	5016	4809
100000	RB STUTTGART	228855	281525	171049	193896	83528	82490	120924	96703	53776	49717
211000	BADEN-BADEN (S)	825	1083	522	1154	1051	1118	899	663	1012	761
212000	KARLSRUHE (S)	20117	15556	17123	15347	5349	5391	4848	3193	5975	4831
215000	KARLSRUHE	7692	11390	18594	23930	6471	5941	8085	6734	6914	5326
216000	RASTATT	11433	12050	7065	9379	7220	8026	3036	2401	2767	2226
210000	RG MITTLERER OBERRHEIN	40072	40155	43304	49810	20091	20476	16868	12991	16668	13144
221000	HEIDELBERG (S)	5546	5884	5107	5939	2169	3007	3182	1907	2484	1596
222000	MANNHEIM (S)	36551	40542	22179	17025	9346	8640	5864	3187	9089	7771
225000	NECKAR-ODENWALD-KREIS	3940	5606	1277	3049	2419	2935	3487	4299	1858	1861
226000	RHEIN-NECKAR-KREIS	11365	13482	9150	13124	7331	7217	15834	7389	11304	8750
220000	RG UNTERER NECKAR	57406	66114	37613	39137	21265	21799	28367	16782	24735	19978
231000	PFORZHEIM (S)	2995	3178	32200	28113	1940	2163	1360	999	1354	1134
235000	CALW	2365	2553	6103	6034	3192	3498	3717	3336	1559	1625
236000	ENZKREIS	4716	7523	10251	12257	2256	2745	2061	1585	1547	1456
237000	FREUDENSTADT	2108	3416	2224	2527	3228	3346	3449	2470	1504	1555
230000	RG NORDSCHWARZWALD	12188	17112	50178	48931	10616	11752	10587	8390	5957	5770
200000	RB KARLSRUHE	109666	123385	131895	137878	51972	54027	55822	38163	47367	38892
311000	FREIBURG IM BREISG. (S)	2575	2645	4230	7044	3720	3125	2502	1811	2801	2505
315000	BREISGAU-HOCHSCHWARZW.	1327	2110	2415	3428	2882	2605	2084	2432	2094	2595
316000	EMMENDINGEN	2313	3197	5217	6594	2697	2342	5868	5200	3842	2332
317000	ORTENAU-KREIS	6805	10673	6561	9000	15524	16543	8421	6629	9789	7436
310000	RG SÜDL. OBERRHEIN	13024	18625	18823	26066	24823	24615	18875	16072	18526	14868
325000	KOTTWEIL	5970	6717	11590	13096	3226	2791	4582	3249	1463	1390
326000	SCHWARZWALD-BAAH-KREIS	9517	11050	25709	29100	3725	3716	3452	2991	2322	2112
327000	TUTTLINGEN	2927	3455	10512	12501	2633	1984	5249	4967	2251	1867
320000	RG SCHWARZWALD-BAAH-HELB.	18814	21224	48211	54697	9584	8491	13283	11207	6036	5369
335000	KONSTANZ	7004	8386	4114	7013	2092	2015	8530	6477	6036	4808
336000	LOERRACH	3752	5385	1493	2703	2889	2588	14095	11887	2963	3316
337000	WALDSHUT	1922	2591	1588	2448	2638	3191	8717	7766	1859	1676
330000	RG HOCHRHEIN-BODENSEE	12716	16762	7195	12164	7619	7794	31342	26123	10858	9800
300000	RB FREIBURG	44556	56613	74229	92927	42026	40900	63500	53402	35420	30037
415000	REUTLINGEN	10825	14177	5728	8940	7003	7377	22709	19068	2966	2846
416000	TUEBINGEN	3558	5060	4542	4589	2846	3344	10253	9628	1596	1542
417000	ZOLLERNALBKREIS	9293	11243	4165	5650	4114	3125	28049	26284	1924	1958
410000	RG NECKAR-ALB	23676	30480	14835	19179	13963	13846	61011	54980	6486	6346
421000	ULM (S)	14835	16595	5554	11025	2110	2175	4584	3610	2093	1802
425000	ALB-DONAU-KREIS	2153	3112	1560	1874	2411	2379	6491	6025	1867	1737
426000	BIBERACH	5242	6755	3188	3179	2860	2801	4590	3989	2288	2223
420000	RG DONAU-ILLEX	22234	26502	14702	16078	7381	7355	15665	13628	6248	5762
435000	BODENSEEKREIS	13171	20134	3203	5383	1456	1360	2481	1893	1549	1606
436000	RAVENSBURG	8053	9275	2660	4866	5896	5472	7804	6700	4306	3816
437000	SIGMARINGEN	3282	3547	1448	1810	2699	2744	4692	5189	1633	1374
430000	RG BODENSEE-ÜBERSCHN.	24546	32956	7611	12059	10051	9576	14977	13782	7488	6796
400000	RB TUEBINGEN	70456	89538	37148	47316	31395	30777	91653	82390	20222	18904
0	BADEN WUERTTEMBERG	453537	551861	414321	472017	208921	208194	331899	270658	156778	137550

ENDE PROGRAMM CAB01V2

Industrie

GE BIETS STAND 1-1-76	STADTKREISE (S) LANDKREISE REGIONEN (RG) REGIERUNGSBEZIRKE (RB) LAND	ZAHLE DER INDUSTRIEBETRIEBE			ZAHLE DER INDUSTRIE BETRIEBE 1975	STEINE ERDEN KERAMIK GLAS	DAVON BETRIEBE DER		INDUSTRIEGRUPPEN		NAHRUNGS UND GENUSS MITTEL
		1958	1964	1970			EISEN METALL	CHEMIE KUNST STOFFE UND AEHNL	HOLZ PAPIER	LEDER TEXTIL BEKLEI DUNG	
111000	STUTTGART (S)	849	749	601	444	14	231	38	100	36	25
115000	BOEHLINGEN	226	254	278	260	14	122	23	58	32	11
116000	ESSLINGEN	565	613	620	553	30	293	50	84	81	15
117000	GOEPFINGEN	354	384	338	305	12	128	30	54	60	21
118000	LUDWIGSBURG	384	449	461	451	39	212	53	84	41	22
119000	REMS-MURR-KREIS	349	417	406	383	22	185	39	70	42	25
110000	RG MITTLERER NECKAR	2727	2866	2704	2396	131	1171	233	450	292	119
121000	HEILBRONN (S)	150	165	148	127	10	50	18	28	11	10
125000	HEILBRONN (S)	195	264	250	227	24	88	30	41	28	16
126000	HOHENLOHEKREIS	95	114	107	100	10	44	5	20	17	4
127000	SCHWAEBISCH-HALL	186	228	205	190	27	55	10	48	31	19
128000	MAIN-TAUBER-KREIS	162	179	159	148	38	35	9	29	28	9
120000	RG FRANKEN	788	950	869	792	109	272	72	166	115	58
135000	HEIDENHEIM	121	140	128	115	12	43	7	18	23	12
136000	OSTALBKREIS	377	415	379	327	19	166	18	54	52	18
130000	RG OSTWUERTTEMBERG	498	555	507	442	31	209	25	72	75	30
100000	RB STUTTGART	4013	4371	4080	3630	271	1652	330	688	482	207
211000	BADEN-BADEN (S)	51	67	61	58	13	21	8	11	3	0
212000	KARLSRUHE (S)	287	280	232	213	17	96	25	40	14	21
215000	KARLSRUHE	397	442	367	328	48	132	32	48	50	18
216000	RASTATT	200	236	199	179	34	57	18	50	13	7
210000	RG MITTLERER OBERRHEIN	935	1025	859	778	112	306	83	149	80	46
221000	HEIDELBERG (S)	126	119	107	91	3	45	8	20	9	6
222000	MANNHEIM (S)	318	285	242	213	13	102	33	25	12	28
225000	NECKAR-ODENWALD-KREIS	135	190	180	146	16	58	12	25	27	8
226000	RHEIN-NECKAR-KREIS	440	435	422	352	40	116	50	62	45	39
220000	RG UNTERER NECKAR	1019	1029	951	802	72	321	103	132	93	81
231000	PFORZHEIM (S)	471	466	443	377	0	331	8	28	3	5
235000	CALW	143	180	150	149	4	54	8	51	27	5
236000	ENZKREIS	247	290	290	280	14	211	8	31	14	0
237000	FREUDENSTADT	163	214	180	175	9	45	14	70	30	7
230000	RG NORDSCHWARZWALD	1024	1150	1063	981	27	641	38	180	74	17
200000	RB KARLSRUHE	2978	3204	2873	2561	211	1268	224	461	247	144
311000	FREIBURG IM BREISG. (S)	143	146	113	99	7	38	12	24	5	13
315000	BREISGAU-HOCHSCHWARZW.	111	136	124	143	25	53	15	28	14	8
316000	EMMENDINGEN	141	160	147	127	11	47	9	31	20	9
317000	ORTENAU-KREIS	499	575	490	453	45	147	34	133	48	46
310000	RG SUEDL. OBERRHEIN	894	1017	874	822	88	285	70	216	87	76
325000	ROTTWEIL	173	217	224	195	11	96	13	31	39	5
326000	SCHWARZWALD-BAAR-KREIS	360	370	371	327	8	236	17	48	11	7
327000	TUTTLINGEN	239	294	275	229	5	135	4	22	54	9
320000	RG SCHWARZW-BAAR-HEUB.	772	881	870	751	24	467	34	101	104	21
335000	KONSTANZ	175	204	200	171	9	74	21	32	17	18
336000	LOERRACH	203	237	203	184	14	63	16	40	41	10
337000	WALDSHUT	153	180	161	162	12	55	17	43	26	9
330000	RG HOCHRHEIN-BODENSEE	531	621	564	517	35	192	54	115	84	37
300000	RB FREIBURG	2197	2519	2308	2090	147	944	158	432	275	134
415000	REUTLINGEN	407	483	444	383	16	99	24	56	172	16
416000	TUEBINGEN	188	262	240	189	10	48	15	33	75	8
417000	ZOLLERNALBKREIS	588	680	604	490	13	88	7	56	317	9
410000	RG NECKAR-ALB	1183	1425	1288	1062	39	235	46	145	564	33
421000	ULM (S)	141	127	120	97	7	43	8	18	12	9
425000	ALB-DONAU-KREIS	182	212	202	180	34	50	15	23	51	7
426000	BIBERACH	183	210	181	165	28	43	8	38	31	17
420000	RG DONAU-IJLER	506	549	503	442	69	136	31	79	94	33
435000	BODENSEEKREIS	117	139	119	98	14	43	11	17	9	4
436000	RAVENSBURG	214	281	212	208	21	66	7	50	39	25
437000	SIGMARINGEN	152	214	186	182	14	38	8	36	76	10
430000	RG BODENSEE-OBERSCHW.	483	634	517	488	49	147	26	103	124	39
400000	RB TUEBINGEN	2172	2608	2308	1992	157	518	103	327	782	105
0	BADEN WUERTTEMBERG	11360	12702	11569	10273	786	4382	815	1908	1786	590

ENDE PROGRAMM DAB01V2

GE BIETS STAND 1.1.76	STADTKREISE (S) LANDKREISE REGIONEN (RG) REGIERUNGSBEZIRKE (RB) LAND	INDUSTRIEBESCHAEFTIGTE INSGESAMT			INDUSTRIE BESCHAEFTIGTE INSGESAMT 1975	STEINE ERDEN KERAMIK GLAS	DAVON IN BETRIEBEN DER CHEMIE KUNST STOFFE UND AEHNL		INDUSTRIEGRUPPEN LEDER TEXTIL BEKLEIDUNG	NAHRUNGS UND GENUSS MITTEL
		1958	1964	1970			EISEN METALL	HOLZ PAPIER		
111000	STUTTGART (S)	155707	155249	155454	128863	613	105261	4445	8059	5692
115000	BOEBLINGEN	38094	48435	64820	63383	654	52715	2725	4290	748
116000	ESSLINGEN	71043	80206	92013	85822	2079	61803	3382	8664	1346
117000	GOEPFINGEN	52262	53650	52752	43906	538	27847	3400	3043	1172
118000	LUDWIGSBURG	50271	56150	67437	61327	1634	39854	5746	4800	1897
119000	REMS-MURR-KREIS	39689	50423	55053	52320	813	34882	4710	4722	2347
110000	RG MITTLERER NECKAR	407066	443513	487129	435621	6331	322362	24408	33578	13202
121000	HEILBRONN (S)	22685	26791	28000	21123	1172	11526	1426	2556	3074
125000	HEILBRONN	21328	27488	30887	27461	1507	18530	1739	2570	1302
126000	HOMENLOHEKREIS	8465	11753	14491	13178	345	7773	2204	1238	438
127000	SCHWAEBISCH-HALL	11950	14641	17674	15020	700	6788	1005	3022	1044
128000	MAIN-TAUBER-KREIS	8543	10767	14044	13145	2978	4158	386	3419	448
120000	RG FRANKEN	72975	51480	104496	89927	6702	48775	6760	12805	6306
135000	HEIDENHEIM	29956	31985	33002	28411	662	21447	515	1455	419
136000	OSTALBKREIS	45530	49667	55421	47625	936	34288	1029	4297	686
130000	RG OSTWUERTTEMBERG	75486	81792	88423	76036	1598	55735	1544	5752	1105
100000	RB STUTTGART	555527	616785	680448	601584	14631	426872	32712	52135	20613
211000	BADEN-BADEN (S)	2984	3590	4107	3481	477	1414	869	364	0
212000	KARLSRUHE (S)	40809	46461	44226	37960	659	22670	7356	3359	2382
215000	KARLSRUHE	38974	44595	54410	46121	2153	29245	5463	3046	1521
216000	RASTATT	22455	29386	33888	31233	1194	20299	2471	5854	0
210000	RG MITTLERER OBERRRHEIN	105226	124032	136631	118795	4483	73628	16159	12623	3903
221000	HEIDELBERG (S)	14026	16593	18034	15248	404	10430	1831	1313	903
222000	MANNHEIM (S)	86335	87701	86782	75574	1871	52835	10545	4783	3904
225000	NECKAR-ODENWALD-KREIS	10327	14162	17065	14882	688	8319	1091	1605	542
226000	RHEIN-NECKAR-KREIS	45981	55004	64562	52562	3648	20681	15637	4350	3647
220000	RG UNTERER NECKAR	156665	173460	186443	158266	6611	92265	29104	12051	8460
231000	PFORZHEIM (S)	35064	32695	33227	28845	0	26544	414	1240	0
235000	CALW	12446	12602	13360	12037	71	6667	303	1999	477
236000	ENZKREIS	17945	19843	23830	22525	0	18758	417	1687	0
237000	FREUDENSTADT	8235	9472	10532	11756	174	5402	1922	2511	429
230000	RG NORDSCHWARZWALD	73690	74612	81349	75163	245	57371	3056	7437	906
200000	RB KARLSRUHE	335585	372104	404423	352224	11339	223264	48319	32111	13269
311000	FREIBURG IM BREISG. (S)	12698	16525	18594	16715	372	7502	4796	1837	1192
315000	BREISGAU-HOCHSCHWARZW.	7915	9859	12157	12210	1036	4924	2443	1545	888
316000	EMMENDINGEN	16045	15584	17520	14509	257	7950	647	1267	883
317000	ORTENAU-KREIS	38687	45431	52205	47900	3909	19238	5387	12240	3419
310000	RG SUEDL. OBERRRHEIN	75345	87359	100876	91334	5574	39614	13273	16889	6382
325000	ROTTWEIL	21969	25658	27842	23069	551	17040	1413	1689	320
326000	SCHWARZWALD-BAAR-KREIS	41093	42210	48401	42409	293	36413	699	2301	767
327000	TUTTLINGEN	20248	20760	22481	20965	399	15601	128	977	823
320000	RG SCHWARZW-BAAR-FEUB.	83310	88628	98724	86443	1243	69054	2240	4967	1910
335000	KONSTANZ	27996	32551	36390	30427	287	19169	2084	964	2924
336000	LOERRACH	27082	28846	31537	26838	646	8877	6205	1472	1868
337000	WALDSHUT	16341	18037	20641	18456	790	5204	3863	2207	687
330000	RG HOCHRRHEIN-BODENSEE	71415	79834	88568	75721	1723	33250	12152	4643	5479
300000	RB FREIBURG	230074	255861	288168	253498	8540	141918	27665	26499	13771
415000	REUTLINGEN	40774	41565	46985	42153	451	21542	1507	4520	1113
416000	TUEBINGEN	17166	19780	21882	18489	548	7523	922	1568	281
417000	ZOLLERNALBKREIS	40276	39607	43035	41015	885	14697	338	1902	650
410000	RG NECKAR-ALB	98218	101352	111502	101657	1884	43762	2767	7990	2044
421000	ULM (S)	27930	33842	36092	33192	310	27796	475	1750	698
425000	ALB-DONAU-KREIS	11975	13510	14846	14362	2390	4529	1645	1374	446
426000	BIBERACH	14318	18274	20326	18722	724	10350	3463	1473	846
420000	RG DONAU-ILLER	54223	65426	71264	66276	3424	42675	5583	4597	1990
435000	BODENSEEKREIS	14133	21071	27306	23663	590	20831	907	457	243
436000	RAVENSBURG	19844	23466	27209	25693	1511	12885	510	4790	1711
437000	SIGMARINGEN	11043	12568	14587	14835	548	5377	1408	2949	430
430000	RG BODENSEE-OBERSCHW.	45020	57105	69102	64191	2649	39093	2825	8196	2384
400000	RB TUEBINGEN	197461	224083	252268	232124	7957	125530	11175	20783	6418
0	BAUEN WUERTTEMBERG	1318647	1468833	1625507	1439430	42467	917584	119871	131528	54071

ENDE PROGRAMM DAB01V2

GE BIETS STAND 1.1.76	STADTKREISE (S) LANDKREISE REGIONEN (RG) REGIERUNGSBEZIRKE (RB) LAND	INDUSTRIE BESCHAEF TIGTE INSG 1975	DAVON BESCHAEFTIGTE IN DEN			INDUSTRIEGRUPPEN IN			PROZENT DER INDUSTRIEBESCHAEFTIGTEN		
			STEINE ERDEN KERAMIK	EISEN METALL	CHEMIE KUNST STOFFE UND AEHNL	HOLZ PAPIER	LEDER TEXTIL BEKLEI DUNG	NAHRUNGS UND GENUSS MITTEL	1958/ 1964	1964/ 1970	1970/ 1975
111000	STUTTGART (S)	128863	0.5	81.7	3.4	6.3	3.7	4.4	-0.3	0.1	-17.1
115000	BOEHLINGEN	63383	1.0	83.2	4.3	6.8	3.6	1.2	27.1	33.8	-2.2
116000	ESSLINGEN	85822	2.4	72.0	3.9	10.1	10.0	1.6	12.9	14.7	-6.7
117000	GOEPFINGEN	43906	1.2	63.4	7.7	6.9	18.0	2.7	1.5	-0.6	-16.8
118000	LUDWIGSBURG	61327	2.7	65.0	9.4	7.8	12.1	3.1	11.7	20.5	-9.3
119000	REMS-MURR-KREIS	52320	1.6	66.7	9.0	9.0	9.3	4.5	27.0	9.2	-5.0
110000	RG MITTLERER NECKAR	435621	1.5	74.0	5.6	7.7	8.2	3.0	9.0	10.0	-10.7
121000	HEILBRONN (S)	21123	5.5	54.6	6.8	12.1	6.5	14.6	18.1	4.5	-24.6
125000	HEILBRONN	27461	5.5	67.5	6.3	9.4	6.6	4.7	28.9	12.4	-11.1
126000	HOHENLOHEKREIS	13178	2.6	59.0	16.7	9.4	9.0	3.3	39.2	22.9	-9.1
127000	SCHWAEBISCH-HALL	15020	4.7	45.2	6.7	20.1	16.4	7.0	22.5	16.6	-12.0
128000	MAIN-TAUBER-KREIS	13145	22.7	31.6	2.9	26.0	13.4	3.4	26.0	30.4	-6.4
120000	RG FRANKEN	89927	7.5	54.2	7.5	14.2	9.5	7.0	25.4	14.2	-13.9
135000	HEIDENHEIM	28411	2.3	75.5	1.8	5.1	13.8	1.5	6.8	3.2	-13.9
136000	OSTALBKREIS	47625	2.0	72.0	2.2	9.0	13.4	1.4	9.4	11.3	-14.1
130000	RG OSTWUERTTEMBERG	76036	2.1	73.3	2.0	7.6	13.5	1.5	8.4	8.1	-14.0
160000	RB STUTTGART	601584	2.4	71.0	5.4	8.7	9.1	3.4	11.0	10.4	-11.6
211000	BADEN-BADEN (S)	3481	13.7	40.6	25.0	10.5	0.0	0.0	20.3	14.4	-15.2
212000	KARLSRUHE (S)	37960	1.7	59.7	19.4	8.8	4.0	6.3	13.8	-4.8	-14.2
215000	KARLSRUHE	46121	4.7	63.4	11.8	6.6	10.2	3.3	14.4	22.0	-15.2
216000	RASTATT	31233	3.8	65.0	7.9	18.7	0.0	0.0	30.8	15.3	-7.8
210000	RG MITTLERER OBERRHEIN	118795	3.8	62.0	13.6	10.6	5.2	3.3	17.9	10.2	-13.1
221000	HEIDELBERG (S)	15248	2.6	68.4	12.0	8.6	5.5	2.4	18.3	8.7	-15.4
222000	MANNHEIM (S)	75574	2.5	65.9	14.0	6.3	2.2	5.2	1.6	-1.0	-12.9
225000	NECKAR-ODENWALD-KREIS	14882	4.6	55.9	7.3	10.8	17.7	3.6	37.1	20.5	-12.8
226000	RHEIN-NECKAR-KREIS	52562	6.9	39.3	29.7	8.3	8.7	6.9	19.6	17.4	-18.6
220000	RG UNTERER NECKAR	158266	4.2	58.3	18.4	7.6	6.2	5.3	10.7	7.5	-15.1
231000	PFORZHEIM (S)	28845	0.0	92.0	1.4	4.3	0.4	0.0	-6.8	1.6	-13.2
235000	CALW	12037	0.6	55.4	2.5	16.6	20.9	4.0	1.3	6.0	-9.9
236000	ENZKREIS	22525	0.0	83.3	1.9	7.5	2.2	0.0	10.6	20.1	-5.5
237000	FREUDENSTADT	11756	1.5	46.0	16.3	21.4	11.2	3.6	15.0	15.4	7.5
230000	RG NORDSCHWARZWALD	75163	0.3	76.3	4.1	9.9	5.5	1.2	1.3	9.0	-7.6
200000	RB KARLSRUHE	352224	3.2	63.4	13.7	9.1	5.8	3.8	10.9	8.7	-12.9
311000	FREIBURG IM BREISG.(S)	16715	2.2	44.9	28.7	11.0	6.1	7.1	30.1	14.9	-12.0
315000	BREISGAU-HOCHSCHWARZW.	12210	8.5	40.3	20.0	12.7	11.3	7.3	24.6	23.3	0.4
316000	EMMENDINGEN	14505	1.8	54.8	4.5	8.7	24.2	6.1	-2.9	12.4	-17.2
317000	ORTENAU-KREIS	47900	8.2	40.2	11.2	25.6	7.7	7.1	17.4	14.9	-8.2
310000	RG SUEDL. OBERRHEIN	91334	6.1	43.4	14.5	18.5	10.5	7.0	16.0	15.4	-9.5
325000	ROTTWEIL	23065	2.4	73.9	6.1	7.3	8.9	1.4	16.8	8.5	-17.1
326000	SCHWARZWALD-BAAH-KREIS	42405	0.7	85.9	1.6	5.4	4.6	1.8	2.7	14.7	-12.4
327000	TUTTLINGEN	20965	1.9	74.4	0.6	4.7	14.5	3.9	2.5	8.3	-6.7
320000	RG SCHWARZW-BAAH-HEUB.	86443	1.4	75.9	2.6	5.7	8.1	2.2	6.4	11.4	-12.4
335000	KONSTANZ	30427	6.9	63.0	6.8	3.2	16.4	9.6	17.7	10.4	-16.4
336000	LOERRACH	26838	2.4	33.1	23.1	5.5	29.0	7.0	6.5	9.3	-14.9
337000	WALDSHUT	18456	4.3	28.2	20.9	12.0	30.9	3.7	10.4	14.4	-10.6
330000	RG HOCHRHEIN-BODENSEE	75721	2.3	43.9	16.0	6.1	24.4	7.2	11.8	10.9	-14.5
360000	RB FREIBURG	253498	3.4	56.0	10.9	10.5	13.8	5.4	11.2	12.6	-12.0
415000	REUTLINGEN	42153	1.1	51.1	3.6	10.7	30.9	2.6	2.9	12.0	-10.3
416000	TUEBINGEN	18489	3.0	40.7	5.0	8.5	41.4	1.5	15.2	10.6	-15.5
417000	ZOLLERNALBKREIS	41015	2.2	35.8	0.8	4.6	55.0	1.6	-1.7	8.7	-4.7
410000	RG NECKAR-ALB	101657	1.9	43.0	2.7	7.9	42.5	2.0	3.2	10.4	-9.2
421000	ULM (S)	33192	6.9	83.7	1.4	5.3	6.5	2.1	21.2	6.6	-8.0
425000	ALB-DONAU-KREIS	14362	16.6	31.5	11.5	9.6	27.7	3.1	12.8	9.9	-3.3
426000	BIBERACH	18722	3.9	55.3	18.5	7.9	10.0	4.5	27.6	11.2	-7.9
420000	RG DONAU-ILLER	66276	5.2	64.4	8.4	6.9	12.1	3.0	21.0	8.6	-7.0
435000	BODENSEEKREIS	23663	2.5	88.0	3.8	1.9	2.7	1.0	49.1	29.6	-13.3
436000	RAVENSBURG	25693	5.9	50.1	2.0	18.6	16.7	6.7	18.3	16.0	-5.6
437000	SIGMARINGEN	14835	3.7	36.2	9.5	19.9	27.8	2.9	13.8	16.1	1.7
430000	RG BODENSEE-OBERSCHW.	64191	4.1	60.9	4.4	12.8	14.1	3.7	26.8	21.0	-7.1
400000	RB TUEBINGEN	232124	3.4	54.1	4.8	9.0	26.0	2.8	13.5	12.6	-8.0
0	BADEN WUERTTEMBERG	1439430	3.0	63.7	8.3	9.1	11.8	3.8	11.4	10.7	-11.4

Bauhauptgewerbe

GE- BIETS STAND 1.1.76	STADTKREISE (S) LANDKREISE REGIONEN (RG) REGIERUNGSBEZIRKE (RB) LAND	BAUHAUPTGEBIETE - BETRIEBE NACH WIRTSCHAFTSZWEIGEN								
		BETRIEBE INSGESAMT			HOCH-, TIEF- UND INGENIEURBAU			STRASSENBAU		
		1971	1973	1975	1971	1973	1975	1971	1973	1975
111000	STUTTGART (S)	535	477	424	267	250	228	44	32	27
115000	BOEHLINGEN	356	343	327	151	159	155	19	18	22
116000	ESSLINGEN	586	539	507	227	219	210	17	15	18
117000	GOEPFINGEN	292	275	258	126	112	112	10	11	8
118000	LUDWIGSBURG	461	452	419	211	218	200	17	14	14
119000	REMS-MURR-KREIS	466	431	403	200	187	181	22	18	10
110000	RG MITTLERER NECKAR	2696	2517	2338	1182	1145	1096	129	108	99
121000	HEILBRONN (S)	116	101	94	60	52	51	9	8	6
125000	HEILBRONN	366	353	335	162	162	157	12	9	7
126000	HOHENLOHEKREIS	151	139	137	74	64	66	3	6	4
127000	SCHWAEBISCH-HALL	297	261	244	132	128	116	6	2	3
128000	MAIN-TAUBER-KREIS	182	168	155	84	81	72	6	3	5
120000	RG FRANKEN	1102	1022	965	512	487	462	35	28	25
135000	HEIDENHEIM	137	123	120	58	53	49	3	2	4
136000	OSTALBKREIS	380	367	342	158	153	150	14	12	10
130000	RG OSTWUERTTEMBERG	517	490	462	216	206	199	17	14	14
100000	RB STUTTGART	4315	4029	3765	1910	1838	1747	181	150	138
211000	BADEN-BADEN (S)	64	63	56	26	23	24	3	5	3
212000	KARLSRUHE (S)	256	232	194	138	115	96	18	17	16
215000	KARLSRUHE	452	433	421	207	205	201	22	18	20
216000	RASTATT	212	209	200	96	95	94	14	14	9
210000	RG MITTLERER OBERRHEIN	984	937	871	467	438	415	57	54	48
221000	HEIDELBERG (S)	106	91	79	52	43	36	8	8	5
222000	MANNHEIM (S)	297	248	206	156	136	111	20	14	12
225000	NECKAR-ODENWALD-KREIS	201	182	174	95	92	81	8	5	6
226000	RHEIN-NECKAR-KREIS	475	449	416	236	229	204	12	10	14
220000	RG UNTERER NECKAR	1079	970	875	539	500	432	48	37	39
231000	PFORZHEIM (S)	103	89	72	49	42	33	6	8	9
235000	CALW	233	222	204	97	96	90	12	12	12
236000	ENZKREIS	214	213	205	94	97	95	3	6	3
237000	FREUDENSTADT	198	179	177	82	76	78	4	4	4
230000	RG NORDSCHWARZWALD	748	703	658	322	311	296	25	30	28
200000	RB KARLSRUHE	2811	2610	2404	1328	1249	1143	130	121	115
311000	FREIBURG IM BREISG. (S)	180	166	152	94	91	84	10	5	4
315000	BREISGAU-HOCHSCHWARZW.	304	289	283	147	142	142	15	15	8
316000	EMMENDINGEN	186	193	185	88	94	88	5	9	8
317000	ORTENAU-KREIS	526	505	473	246	235	221	28	26	20
310000	RG SUEDL. OBERRHEIN	1196	1153	1093	575	562	535	58	55	40
325000	POTTWEIL	212	200	185	79	81	75	4	3	6
326000	SCHWARZWALD-BAAR-KREIS	259	236	230	121	112	114	12	11	10
327000	TUTTLINGEN	189	178	175	84	78	78	5	7	6
320000	RG SCHWARZW.-BAAR-HEUB.	659	614	590	284	271	267	21	21	22
335000	KONSTANZ	309	295	271	156	149	133	9	8	9
336000	LOERRACH	195	195	184	89	90	83	5	8	6
337000	WALDSHUT	267	253	245	117	118	115	12	8	11
330000	RG HOCHRHEIN-BODENSEE	771	743	700	362	357	331	26	24	26
300000	RB FREIBURG	2626	2510	2383	1221	1190	1133	105	100	88
415000	REUTLINGEN	323	300	284	127	119	115	13	11	13
416000	TUEBINGEN	214	208	194	87	90	83	7	7	6
417000	ZOLLERNALBKREIS	278	270	253	139	141	135	9	6	7
410000	RG NECKAR-ALB	815	778	731	353	350	333	29	24	26
421000	ULM (S)	88	82	82	39	37	41	6	6	5
425000	ALB-DONAU-KREIS	249	236	233	112	103	107	7	6	6
426000	BIEBERACH	225	211	200	112	104	100	9	8	8
420000	RG DONAU-ILLEP	562	529	515	263	249	248	22	20	19
435000	BODENSEEKREIS	227	208	201	115	104	98	2	2	7
436000	RAVENSBURG	282	262	251	141	125	123	8	12	9
437000	SIGMARINGEN	201	192	181	109	103	93	5	5	8
430000	RG BODENSEE-OBERSCHW.	710	662	633	365	332	314	15	19	24
400000	RB TUEBINGEN	2087	1969	1879	981	931	895	66	63	69
0	BADEN WUERTTEMBERG	11839	11118	10431	5440	5208	4918	482	434	410

ENDE PROGRAMM DABO1V2

GE BIETS STAND 1.1.76	STADTKREISE (S) LANDKREISE REGIONEN (RG) REGIERUNGSBEZIRKE (RB) LAND	BAUHAUPTGEWERBE - BESCHAEFTIGTE IN BETRIEBEN NACH WIRTSCHAFTSZWEIGEN								
		BESCHAEFTIGTE INSGESAMT			HOCH-,TIEF- UND INGENIEURBAU			STRASSENBAU		
		1971	1973	1975	1971	1973	1975	1971	1973	1975
111000	STUTTGART (S)	30160	31002	20131	23110	24870	15316	4212	3265	2121
115000	BOERLINGEN	5870	6192	5068	3715	4135	3232	1135	1080	1013
116000	ESSLINGEN	9675	9338	7041	6574	6290	4351	805	770	795
117000	GOEPPINGEN	7081	7134	5400	5775	5771	4258	202	259	187
118000	LUDWIGSBURG	8238	8795	7132	5801	6011	4751	667	779	599
119000	REMS-MURR-KREIS	8556	8010	6593	5622	5641	4457	780	709	621
110000	RG MITTLERER NECKAR	69580	70471	51365	50597	52718	36365	7801	6862	5336
121000	HEILBRONN (S)	4222	3996	2985	2876	2763	1979	825	680	547
125000	HEILBRONN (S)	4231	4909	3849	2652	3633	2340	726	359	656
126000	HOHENLOHEKREIS	1660	1755	1571	1066	1124	1022	131	207	151
127000	SCHWAERISCH-HALL	4138	4036	3353	2844	3122	2169	194	12	147
128000	MAIN-TAUBER-KREIS	4371	4565	2860	3393	3681	1941	353	191	286
120000	RG FRANKEN	18622	19261	14618	12831	14323	9451	2229	1449	1787
135000	HEIDENHEIM	2942	2854	2513	2088	1958	1685	186	195	207
136000	OSTALBKREIS	6559	6317	5249	4111	3897	3250	1010	999	612
130000	RG OSTWUERTTEMBERG	9501	9171	7762	6199	5845	4975	1196	1194	819
100000	RB STUTTGART	97703	98903	73745	69627	72886	50791	11226	9505	7942
211000	BADEN-BADEN (S)	1897	1864	1354	1270	1260	677	131	153	138
212000	KARLSRUHE (S)	8908	8464	5434	6408	5992	3773	1253	1034	668
215000	KARLSRUHE	7807	8064	6854	5705	5925	4821	502	397	606
216000	RASTATT	5957	6028	5139	4554	4770	3648	590	440	712
210000	RG MITTLERER OBERRHEIN	24559	24420	18781	17937	17947	13119	2476	2024	2124
221000	HEIDELBERG (S)	3228	3127	2251	1788	1759	1190	789	764	579
222000	MANNHEIM (S)	12585	12248	8643	10621	10526	7201	796	469	230
225000	NECKAR-ODENWALD-KREIS	4275	4268	3586	2721	3469	2108	962	189	890
226000	PHEN-NECKAR-KREIS	9718	9914	7644	7627	8022	5485	325	194	773
220000	RG UNTERER NECKAR	29806	29557	22124	22757	23776	15984	2872	1616	2472
231000	PFORZHEIM (S)	3537	3609	2513	2666	2659	1571	281	262	516
235000	CALW	3057	3267	2780	2035	2224	1828	434	459	438
236000	ENZKREIS	2501	2672	1942	1877	2038	1340	21	30	24
237000	FREUDENSTADT	2341	2173	1876	1542	1464	1232	190	104	77
230000	RG NORDSCHWARZWALD	11436	11721	9111	8120	8385	5971	926	855	1055
200000	RB KARLSRUHE	65801	65698	50016	48814	50103	35074	6274	4495	5651
311000	FREIBURG IM BREISG.(S)	4793	4697	3535	3626	3592	2607	212	117	137
315000	BREISGAU-HOCHSCHWARZW.	4303	4565	3510	2985	3189	2369	623	639	444
316000	EMMENTINGEN	2566	2784	2443	1774	1979	1579	219	241	324
317000	OPPENAU-KREIS	9397	9678	8617	6342	6813	5792	1100	1094	948
310000	RG SUEDL. OBERRHEIN	21059	21724	18105	14727	15572	12347	2154	2091	1853
325000	POTTWEIL	2833	2811	2641	1844	1929	1712	200	112	234
326000	SCHWARZWALD-BAAH-KREIS	5637	5444	4314	3952	4016	2833	659	512	591
327000	TUTTLINGEN	2933	2935	2549	1326	1314	1165	1019	1039	832
320000	RG SCHWARZWALD-BAAH-HEUB.	11403	11190	9504	7122	7259	5710	1878	1663	1657
335000	KONSTANZ	5005	4721	3327	3751	3432	2117	287	274	279
336000	LOERPACH	4348	4361	3103	3249	3222	1992	366	403	362
337000	WALDSHUT	3807	3694	3345	2425	2496	2015	581	347	556
330000	RG HOCHRHEIN-BODENSEE	13160	12776	9775	9425	9150	6124	1234	1024	1197
300000	RB FREIBURG	45622	45690	37384	31274	31981	24181	5266	4778	4707
415000	REUTLINGEN	5758	6122	5141	3549	4016	3223	913	722	715
416000	TUEBINGEN	3549	3544	2714	2373	2484	1726	325	238	226
417000	ZOLLEPNALKREIS	4457	4858	3911	2885	3511	2488	754	459	690
410000	RG NECKAR-ALB	13764	14524	11766	8807	10011	7437	1992	1419	1631
421000	ULM (S)	4828	4661	3847	3250	2910	2657	842	989	642
425000	ALB-DONAU-KREIS	3333	3574	3079	2071	2226	1926	241	339	267
426000	RIEPAACH	4337	4471	3685	3045	3521	2551	633	290	527
420000	RG DONAU-ILLER	12498	12710	10611	8366	8657	7134	1716	1618	1436
435000	BODENSEEKREIS	4457	4489	3393	3518	3521	2035	131	116	611
436000	RAVENSBURG	5165	4894	3994	3548	3310	2507	512	477	512
437000	SIGMARINGEN	3018	3020	2775	2423	2394	1890	136	142	449
430000	RG BODENSEE-OBERSCHW.	12640	12403	10162	9489	9225	6432	779	735	1572
400000	RB TUEBINGEN	38902	39637	32539	26662	27893	21003	4487	3772	4639
0	BADEN WUERTTEMBERG	248028	249928	193684	176377	182868	131049	27253	22550	22939

ENDE PROGRAMM DABOLVZ

GE RIETS STAND 1.1.76	STADTKREISE (S) LANDKREISE REGIONEN (RG) REGIERUNGSBEZIRKE (RB) LAND	BAUHAUPTGEWERBE - VERAENDERUNG DER BESCHAEFTIGTEN 1971/1973/1975 IN %								
		BESCHAEFTIGTE INSGESAMT VERAENDERUNG IN PROZENT			HOCH-,TIEF- UND INGENIEURBAU VERAENDERUNG IN PROZENT			STRASSENBAU VERAENDERUNG IN PROZENT		
		1971/ 1973	1973/ 1975	1971/ 1975	1971/ 1973	1973/ 1975	1971/ 1975	1971/ 1973	1973/ 1975	1971/ 1975
111000	STUTTGART (S)	2.8	-35.1	-33.3	7.6	-38.4	-33.7	-22.5	-35.0	-49.6
115000	ROEBLINGEN	5.5	-18.2	-13.7	11.3	-21.8	-13.0	-4.8	-6.2	-10.7
116000	ESSLINGEN	-3.5	-24.6	-27.2	-4.3	-30.8	-33.8	-4.3	3.2	-1.2
117000	GOEPPLINGEN	0.7	-24.3	-23.7	-0.1	-26.2	-26.3	28.2	-27.8	-7.4
118000	LUDWIGSBURG	6.8	-18.9	-13.4	3.6	-21.0	-18.1	16.8	-23.1	-10.2
119000	REMS-MURR-KREIS	-6.4	-17.7	-22.9	0.3	-21.0	-20.7	-9.1	-12.4	-20.4
110000	RG MITTLERER NECKAR	1.3	-27.1	-26.2	4.2	-31.0	-28.1	-12.0	-22.2	-31.6
121000	HEILBRONN (S)	-5.4	-25.3	-29.3	3.9	-28.4	-31.2	-17.6	-19.6	-33.7
125000	HEILBRONN	16.0	-21.6	-9.0	37.0	-35.6	-11.8	-50.6	32.7	-9.6
126000	HOFENLOHEKREIS	5.7	-10.5	-5.4	5.4	-9.1	-4.1	58.0	-27.1	15.3
127000	SCHWAEBISCH-HALL	-2.5	-16.9	-19.0	9.8	-30.5	-23.7	-93.8	1125.0	-24.2
128000	MAIN-TAUBER-KREIS	4.4	-37.3	-34.6	8.5	-47.3	-42.8	-45.9	49.7	-19.0
120000	RG FRANKEN	3.4	-24.1	-21.5	11.6	-34.0	-26.3	-35.0	23.3	-19.8
135000	HEIDENHEIM	-3.0	-11.9	-14.6	-6.2	-13.9	-19.3	4.8	6.2	11.3
136000	OSTALBKREIS	-3.7	-16.9	-20.0	-5.4	-15.4	-20.0	-1.1	-38.7	-39.4
130000	RG OSTWUERTTEMBERG	-3.5	-15.4	-18.3	-5.7	-14.9	-19.7	-0.2	-31.4	-31.5
100000	RB STUTTGART	1.2	-25.4	-24.5	4.7	-30.3	-27.1	-15.3	-16.4	-29.3
211000	BADEN-BADEN (S)	-1.2	-27.4	-28.2	-0.8	-30.4	-30.9	16.8	-9.8	5.3
212000	KARLSRUHE (S)	-5.0	-35.8	-39.0	-6.5	-37.0	-41.1	-17.5	-35.4	-46.7
215000	KARLSRUHE	3.3	-15.0	-12.2	3.9	-18.6	-15.5	-20.9	52.6	20.7
216000	RASTATT	1.2	-14.7	-13.7	4.7	-23.5	-19.4	-25.4	61.8	20.7
210000	RG MITTLERER OBERRHEIN	-0.6	-23.1	-23.5	0.1	-26.9	-26.9	-18.3	4.9	-14.2
221000	HEIDELBERG (S)	-3.1	-28.0	-30.3	-1.6	-32.3	-33.4	-3.2	-24.2	-26.6
222000	MANNHEIM (S)	-2.7	-29.4	-31.3	-0.9	-31.6	-32.2	-41.1	-51.0	-71.1
225000	NECKAR-ODENWALD-KREIS	-0.2	-16.0	-16.1	27.5	-39.2	-22.5	-80.4	370.9	-7.5
226000	RHEIN-NECKAR-KREIS	2.0	-22.9	-21.3	5.2	-31.6	-28.1	-40.3	298.5	137.8
220000	RG UNTERER NECKAR	-0.8	-25.1	-25.8	4.5	-32.8	-29.8	-43.7	53.0	-13.9
231000	PFURZHEIM (S)	2.0	-30.4	-29.0	-0.3	-40.9	-41.1	-6.8	96.9	83.6
235000	CALW	6.9	-14.9	-9.1	9.3	-17.8	-10.2	5.8	-4.6	0.9
236000	ENZKREIS	6.8	-27.3	-22.4	8.6	-34.2	-28.6	42.9	-20.0	14.3
237000	FREUDENSTADT	-7.2	-13.7	-19.9	-5.1	-15.8	-20.1	-45.3	-26.0	-59.5
230000	RG NORDSCHWARZWALD	2.5	-22.3	-20.3	3.3	-28.8	-26.5	-7.7	23.4	13.9
200000	RB KARLSRUHE	-0.2	-23.9	-24.0	2.7	-30.0	-28.1	-28.4	25.7	-9.9
311000	FREIBURG IM BREISG.(S)	-2.0	-24.7	-26.2	-0.9	-27.4	-28.1	-44.8	17.1	-35.4
315000	BREISGAU-HOCHSCHWARZW.	6.1	-23.1	-18.4	6.8	-25.7	-20.6	2.6	-30.5	-28.7
316000	EMMENDINGEN	8.5	-12.2	-4.8	11.6	-23.2	-11.0	10.0	34.4	47.9
317000	OPFENAU-KREIS	3.0	-11.0	-8.3	7.4	-15.0	-8.7	-0.5	-13.3	-13.8
310000	PG SUEDL. OBERRHEIN	3.2	-16.7	-14.0	5.7	-20.7	-16.2	-2.9	-11.4	-14.0
325000	ROTTWEIL	-0.8	-6.0	-6.8	4.6	-11.2	-7.2	-44.0	108.9	17.0
326000	SCHWARZWALD-BAAP-KREIS	-3.4	-20.8	-23.5	1.6	-29.5	-28.3	-22.3	15.4	-10.3
327000	TUTTLINGEN	0.1	-13.2	-13.1	-0.9	-11.3	-12.1	2.0	-19.9	-18.4
320000	RG SCHWARZW-BAAP-HEUB.	-1.9	-15.1	-16.7	1.9	-21.3	-19.8	-11.4	-0.4	-11.8
335000	KONSTANZ	-5.7	-29.5	-33.5	-8.5	-38.3	-43.6	-4.5	1.8	-2.8
336000	LOERRACH	0.3	-28.8	-28.6	-0.8	-38.2	-38.7	10.1	-10.2	-1.1
337000	WALDSHUT	-3.0	-9.4	-12.1	2.9	-19.3	-16.9	-40.3	60.2	-4.3
330000	PG HOCHRHEIN-RODENSEE	-2.9	-23.5	-25.7	-2.9	-33.1	-35.0	-17.0	16.9	-3.0
300000	PB FREIBURG	0.1	-18.2	-18.1	2.3	-24.4	-22.7	-9.3	-1.5	-10.6
415000	BEUTLINGEN	6.3	-16.0	-10.7	13.2	-19.7	-9.2	-20.9	-1.0	-21.7
416000	TUEBINGEN	-0.1	-23.4	-23.5	4.7	-30.5	-27.3	-26.8	-5.0	-30.5
417000	ZOLLERNALBKREIS	9.0	-19.5	-12.3	21.7	-29.1	-13.8	-39.1	90.3	-8.5
410000	PG NECKAR-ALB	5.5	-19.0	-14.5	13.7	-25.7	-15.6	-28.8	14.9	-18.1
421000	ULM (S)	-3.5	-17.5	-20.3	-10.5	-8.7	-18.2	17.5	-35.1	-23.8
425000	ALB-DONAU-KREIS	7.4	-13.9	-7.6	7.5	-13.5	-7.0	40.7	-21.2	10.8
426000	BIBERACH	3.1	-17.6	-15.0	15.6	-27.5	-16.2	-54.2	81.7	-16.7
420000	RG DONAU-ILLER	1.7	-16.5	-15.1	3.5	-17.6	-14.7	-5.7	-11.2	-16.3
435000	RODENSEE-KREIS	0.7	-24.4	-23.9	0.1	-42.2	-42.2	-11.5	426.7	366.4
436000	RAVENSBURG	-5.2	-18.4	-22.7	-6.7	-24.3	-29.3	-6.9	7.3	0.0
437000	SIGMARINGEN	0.1	-8.1	-8.1	-1.2	-21.1	-22.0	4.4	216.2	230.1
430000	RG RODENSEE-OBERSCHW.	-1.9	-18.1	-19.6	-2.8	-30.3	-32.2	-5.6	113.9	101.8
400000	RB TUEBINGEN	1.9	-17.9	-16.4	4.6	-24.7	-21.2	-15.9	23.0	3.4
0	RADEN WUERTTEMBERG	0.8	-22.5	-21.9	3.7	-28.3	-25.7	-17.3	1.7	-15.8

ENDE PROGRAMM CAB01V2

Land- und Forstwirtschaft

GE BIETS STAND 1.1.76	STADTKREISE (S) LANDKREISE REGIONEN (RG) REGIERUNGSBEZIRKE (RB) LAND	LANDWIRTSCHAFTLICHE BETRIEBE NACH GROESSENKLASSEN DER LANDWIRTSCH. GENUTZTEN FLAECHE (AB 0,5 HA LF)									
		LANDWIRTSCHAFTLICHE BETRIEBE			DABON 1975 BETRIEBE MIT						
		1960	1966	1975	0,5 BIS UNT. 1 HA	1 BIS UNT. 2 HA	2 BIS UNT. 5 HA	5 BIS UNT. 10 HA	10 BIS UNT. 20 HA	20 BIS UNT. 50 HA	50 HA UND MEHR
111000	STUTTGART (S)	1528	1130	657	199	145	146	57	75	31	4
115000	BOEBLINGEN	8022	6869	4119	962	914	988	523	431	285	16
116000	ESSLINGEN	10309	9041	5847	1941	1375	1303	602	408	201	17
117000	GDEPRINGEN	4793	4334	2878	429	326	354	515	783	443	28
118000	LUDWIGSBURG	9749	8408	4925	1308	809	785	657	917	430	19
119000	REMS-MURR-KREIS	10815	9842	6674	1674	1351	1520	1064	844	215	6
110000	RG MITTLERER NECKAR	45216	39624	25100	6513	4920	5096	3418	3458	1605	90
121000	HEILBRUNN (S)	1067	875	462	60	35	114	69	114	67	3
125000	HEILBRUNN	14362	12417	7898	1827	1254	1395	1320	1312	743	47
126000	HOHENLOHEKREIS	6294	5900	4580	524	460	676	1111	1236	550	23
127000	SCHWAEBISCH-HALL	10370	9696	7723	714	556	1247	1766	2080	1336	24
128000	MAIN-TAUBER-KREIS	11106	10148	7440	1062	924	1264	1446	1652	1037	55
120000	RG FRANKEN	43199	39036	28103	4187	3229	4696	5712	6394	3733	152
135000	HEIDENHEIM	3313	2988	2167	283	210	231	368	603	448	24
136000	OSTALBKREIS	9666	9050	7253	604	600	1153	1829	2128	901	38
130000	RG OSTWUERTTEMBERG	12979	12038	9420	887	810	1384	2197	2731	1349	62
100000	RB STUTTGART	101394	90698	62623	11587	8959	11176	11327	12583	6687	304
211000	BADEN-BADEN (S)	1354	1209	603	283	167	104	30	12	4	3
212000	KARLSRUHE (S)	1311	1026	435	151	106	91	27	27	25	8
215000	KARLSRUHE	21104	18716	8684	3645	2183	1487	562	366	345	96
216000	RASTATT	9921	8776	4715	1692	1321	1121	357	118	79	27
210000	RG MITTLERER OBERRHEIN	33690	29727	14437	5771	3777	2803	976	523	453	134
221000	HEIDELBERG (S)	507	452	218	48	44	38	13	53	19	3
222000	MANNHEIM (S)	525	418	237	38	24	24	17	71	61	2
225000	NECKAR-ODENWALD-KREIS	8543	7461	4893	776	614	835	827	1047	737	57
226000	RHEIN-NECKAR-KREIS	10846	8969	5152	1570	874	809	524	731	601	43
220000	RG UNTERER NECKAR	20421	17300	10500	2432	1556	1706	1381	1902	1418	105
231000	PFORZHEIM (S)	599	470	185	68	48	21	17	14	11	6
235000	CALW	6732	6019	4399	757	931	1565	696	313	128	9
236000	ENZKREIS	8535	7412	3948	1141	1039	901	334	309	201	23
237000	FREUDENSTADT	6743	6100	4354	730	890	1424	700	407	186	17
230000	RG NORDSCHWARZWALD	22609	20001	12886	2696	2908	3911	1747	1043	526	55
200000	RB KARLSRUHE	76720	67028	37823	10899	8241	8420	4104	3468	2397	294
311000	FREIBURG IM BREISG. (S)	1061	881	618	133	126	166	93	80	16	4
315000	BREISGAU-HOCHSCHWARZW.	10855	9828	7717	1359	1271	2006	1429	1013	618	21
316000	EMMENDINGEN	7185	6548	5131	1074	1038	1443	778	619	171	8
317000	OBTENAUKREIS	19656	18071	13692	2763	2893	4031	2312	1274	377	42
310000	RG SUEDL. OBERRHEIN	38757	35328	27158	5329	5328	7646	4612	2986	1182	75
325000	ROTTWEIL	7943	7065	4846	608	757	1427	1066	626	322	40
326000	SCHWARZWALD-BAAH-KREIS	6241	5514	3958	282	390	864	869	879	643	31
327000	TUTTLINGEN	6197	5282	3410	442	482	935	777	459	269	46
320000	RG SCHWARZW-BAAH-HEUB.	20381	17861	12214	1332	1629	3226	2712	1964	1234	117
335000	KUNSTANZ	6411	5515	4094	612	548	653	852	893	498	38
336000	LOERRACH	6167	5438	3787	545	565	1136	746	594	185	16
337000	WALDSHUT	7737	7117	5298	620	509	1298	1318	1038	496	19
330000	RG HOCHRHEIN-BODENSEE	20315	18070	13179	1777	1622	3087	2916	2525	1179	73
300000	RB FREIBURG	79453	71259	52551	8438	8579	13959	10240	7475	3595	265
415000	REUTLINGEN	8816	7743	5668	970	947	1208	973	941	592	37
416000	TUEBINGEN	7451	6694	4757	1285	1150	1294	527	287	171	43
417000	ZOLLERNALBKREIS	10778	9687	5828	944	1224	1814	1005	491	261	89
410000	RG NECKAR-ALB	27045	24124	16253	3199	3321	4316	2505	1719	1024	169
421000	ULM (S)	655	528	396	65	34	36	46	107	101	7
425000	ALB-DONAU-KREIS	8254	7695	6288	568	439	696	1292	1982	1255	56
426000	BIBERACH	9024	8360	6921	509	438	889	1574	2141	1321	49
420000	RG DONAU-ILLER	17933	16583	13605	1142	911	1621	2912	4230	2677	112
435000	BODENSEEKREIS	5043	4737	3950	368	322	680	1065	1104	397	14
436000	RAVENSBURG	9494	8932	7416	468	390	773	1547	2641	1537	60
437000	SIGMARINGEN	7238	6569	5215	359	345	775	1246	1602	848	40
430000	RG BODENSEE-OBERSCHW.	21775	20238	16581	1195	1057	2228	3858	5347	2782	114
400000	RB TUEBINGEN	66753	60945	46439	5536	5289	8165	9275	11296	6483	395
0	BADEN WUERTTEMBERG	324320	289930	199436	36460	31068	41720	34946	34822	19162	1258

ENDE PROGRAMM DAB01V2

GE BIE75 STAND 1.1.76	STADTKREISE (S) LANDKREISE REGIONEN (RG) REGIERUNGSBEZIRKE (RB) LAND	VERAENDERUNG DER ZAHL DER LANDWIRTSCHAFTLICHEN BETRIEBE NACH GROESSENKLASSEN DER LANDWIRTSCH. GENUTZTEN FLAECHEN (AB 0,5 HA LF) 1960/1975 IN PROZENT								
		VERAENDE RUNG INSG IN %	DAVON BETRIEBE MIT							
			0,5 BIS UNTER 1 HA	1 BIS UNTER 2 HA	2 BIS UNTER 5 HA	5 BIS UNTER 10 HA	10 BIS UNTER 20 HA	20 BIS UNTER 50 HA	50 HA UND MEHR	
111000	STUTTGART (S)	-57.0	-69.2	-64.4	-36.8	-64.6	5.6	244.4	33.3	
115000	BOEBLINGEN	-48.7	-50.1	-47.8	-61.2	-63.1	31.4	630.8	77.8	
116000	ESSLINGEN	-43.3	-36.1	-44.6	-60.5	-50.7	79.7	644.4	21.4	
117000	GOEPPINGEN	-40.0	-43.0	-39.3	-65.7	-60.9	-20.7	223.4	-3.4	
118000	LUDWIGSBURG	-49.5	-49.5	-58.3	-67.6	-65.5	15.8	582.5	18.8	
119000	REMS-MURR-KREIS	-38.3	-31.8	-41.8	-56.8	-42.6	37.2	321.6	100.0	
110000	RG MITTLERER NECKAR	-44.5	-43.0	-47.9	-61.0	-56.6	14.5	392.3	21.6	
121000	HEILBRONN (S)	-56.7	-78.0	-84.2	-44.1	-69.5	-10.9	570.0	-25.0	
125000	HEILBRONN (S)	-45.0	-50.4	-51.6	-56.0	-60.8	-7.5	725.6	-17.5	
126000	HOHENLOHEKREIS	-27.2	-31.3	-23.5	-41.4	-48.1	-6.6	89.7	9.5	
127000	SCHWABISCH-HALL	-25.5	-5.4	-19.9	-49.2	-44.1	-14.2	60.0	50.0	
128000	MAIN-TAUBER-KREIS	-33.0	-25.5	-30.7	-45.0	-58.1	-23.0	141.2	161.9	
120000	RG FRANKEN	-34.9	-39.6	-40.7	-49.4	-53.7	-14.0	125.6	49.0	
135000	HEIDENHEIM	-34.6	-38.5	-30.7	-48.0	-63.7	-31.1	120.7	84.6	
136000	OSTALBKREIS	-25.0	-9.7	-0.5	-49.3	-41.7	-13.0	75.0	72.7	
130000	RG OSTWUERTTEMBERG	-27.4	-21.4	-10.6	-49.1	-47.1	-17.7	87.9	77.1	
100000	RB STUTTGART	-38.2	-40.5	-43.2	-55.4	-53.5	-8.7	147.8	44.1	
211000	BADEN-BADEN (S)	-55.5	-42.4	-67.1	-66.6	-3.2	33.3	-20.0	0.0	
212000	KARLSRUHE (S)	-66.8	-75.0	-68.6	-66.9	-52.6	58.8	108.3	14.3	
215000	KARLSRUHE	-58.9	-57.0	-64.5	-66.5	-64.8	-5.2	650.0	380.0	
216000	RASTATT	-52.5	-45.3	-61.0	-60.4	-35.6	247.1	393.8	285.7	
210000	RG MITTLERER OBERRHEIN	-57.1	-54.4	-63.6	-64.3	-56.4	17.3	473.4	294.1	
221000	HEIDELBERG (S)	-57.0	-70.4	-67.4	-54.2	-67.5	-24.3	46.2	-25.0	
222000	MANNHEIM (S)	-54.9	-66.1	-70.4	-70.0	-82.3	-51.4	1120.0	-60.0	
225000	NECKAR-ODENWALD-KREIS	-42.7	-47.2	-50.5	-48.9	-62.1	-41.0	235.0	159.1	
226000	RHEIN-NECKAR-KREIS	-52.5	-56.4	-58.4	-58.8	-71.2	-41.0	560.4	38.7	
220000	RG UNTERER NECKAR	-48.6	-54.5	-56.2	-54.6	-66.6	-41.2	331.0	69.4	
231000	PFORZHEIM (S)	-69.1	-77.0	-64.2	-79.2	-46.9	-44.0	37.5	100.0	
235000	CALW	-34.7	-22.4	-33.2	-47.7	-38.6	38.5	1180.0	200.0	
236000	ENZKREIS	-53.7	-54.6	-55.4	-63.3	-63.9	12.4	1240.0	187.5	
237000	FREUDENSTADT	-35.4	-25.5	-36.9	-46.8	-45.0	15.6	313.3	325.0	
230000	RG NORDSCHWARZWALD	-43.0	-43.6	-44.8	-52.4	-48.0	18.8	574.4	205.6	
200000	RB KARLSRUHE	-50.7	-52.2	-57.1	-57.6	-57.9	-23.9	393.2	157.9	
311000	FREIBURG IM BREISG.(S)	-41.8	-42.9	-34.7	-53.8	-58.5	73.9	700.0	0.0	
315000	BREISGAU-HOCHSCHWARZW.	-28.9	-10.4	-30.1	-48.2	-38.0	4.1	73.1	50.0	
316000	EMMENDINGEN	-28.6	-18.4	-35.7	-46.3	-24.9	50.2	51.3	14.3	
317000	URTENAU-KREIS	-30.3	-16.7	-34.8	-48.9	-27.5	70.1	389.6	600.0	
310000	RG SUEDL. OBERRHEIN	-29.9	-16.5	-33.9	-48.3	-31.7	37.0	115.3	141.9	
325000	ROTTWEIL	-39.0	-28.3	-40.1	-56.8	-42.0	5.0	292.7	150.0	
326000	SCHWARZWALD-BAAR-KREIS	-36.6	-39.0	-43.4	-50.4	-51.3	-28.9	104.8	121.4	
327000	TUTTLINGEN	-45.0	-42.4	-53.8	-59.4	-44.3	-21.4	198.9	318.2	
320000	RG SCHWARZW-BAAR-HELB.	-40.1	-35.5	-45.6	-56.1	-45.9	-18.7	153.9	185.4	
335000	KUNSTANZ	-36.1	-15.8	-27.5	-56.3	-59.4	-23.0	219.2	100.0	
336000	LOERRACH	-38.6	-27.5	-39.8	-50.7	-56.9	46.3	496.8	433.3	
337000	WALDSHUT	-31.5	7.1	-38.2	-45.6	-47.9	-17.0	215.9	46.2	
330000	RG HOCHRHEIN-BODENSEE	-35.1	-13.8	-35.6	-50.1	-54.1	-10.3	242.7	108.6	
300000	RB FREIBURG	-33.9	-19.8	-36.8	-50.7	-43.5	0.8	160.7	147.7	
415000	REUTLINGEN	-35.7	-33.1	-32.7	-52.8	-53.6	-13.7	205.2	94.7	
416000	TUEBINGEN	-36.2	-18.5	-27.0	-56.6	-52.1	53.5	755.0	330.0	
417000	ZOLLERNALBKREIS	-45.9	-45.1	-43.5	-57.7	-51.2	7.0	295.5	323.8	
410000	RG NECKAR-ALB	-39.9	-32.6	-35.5	-56.1	-52.3	-1.0	265.7	238.0	
421000	ULM (S)	-39.5	-43.0	-53.4	-65.0	-65.7	-22.5	14.8	40.0	
425000	ALB-DONAU-KREIS	-23.8	-10.3	-0.2	-42.4	-52.3	-20.1	69.8	24.4	
426000	BIBERACH	-23.3	5.6	1.9	-43.2	-50.0	-15.8	59.7	69.0	
420000	RG DONAU-ILLER	-24.1	-7.1	-3.4	-43.7	-51.4	-18.0	61.9	41.8	
435000	BODENSEEKREIS	-21.7	-1.1	-22.8	-38.3	-42.6	10.0	41.3	16.7	
436000	RAVENSBURG	-21.9	16.7	-19.1	-51.1	-46.1	-12.7	41.8	20.0	
437000	SIGMARINGEN	-27.9	-15.9	-27.8	-43.1	-49.1	-23.8	113.6	60.0	
430000	RG BODENSEE-OBERSCHW.	-23.9	-0.4	-23.2	-44.9	-46.2	-12.8	57.9	31.0	
400000	RB TUEBINGEN	-30.4	-22.5	-29.2	-51.2	-49.6	-13.3	75.4	82.9	
0	0 BADEN WUERTTEMBERG	-38.5	-39.2	-44.6	-53.6	-50.5	-10.2	132.0	94.1	

ENDE PROGRAMM DAB01V2

GE BIEITS STAND 1.1.74	STADTKREISE (S) LANDKREISE REGIONEN (RG) REGIERUNGSBEZIRKE (RB) LAND	LANDW		LANDWIRTSCHAFTLICH GENUTZTE FLAECHE NACH KULTURARTEN IN HA 1975		PROZENTUALE VERTEILUNG					
		GENUTZTE FLAECHE INSG 1960 IN HA	GENUTZTE FLAECHE INSG 1975	ACKER LAND	DAUER GRUEN LAND	GARTEN LAND OBSTANL	REB LAND	ACKER LAND	DAUER GRUEN LAND	GARTEN LAND OBSTANL	REB LAND
111000	STUTTGART (S)	8404.5	6327.9	2582.0	1524.3	1718.1	426.1	40.8	24.1	27.2	6.7
115000	HUEBLINGEN	33273.6	28882.0	18456.1	9034.6	1371.7	4.2	63.9	31.3	4.7	0.0
116000	ESSLINGEN	37299.3	32705.4	13852.4	15584.7	2993.7	138.1	42.4	47.7	9.2	0.4
117000	GWEPFINGEN	37407.6	34890.2	15120.3	18296.9	1443.5	0.0	43.3	52.4	4.1	0.0
118000	LUDWIGSBURG	46736.5	42665.8	30645.4	7787.7	2214.1	1941.1	71.8	18.3	5.2	4.5
119000	REMS-MUUR-KREIS	44989.5	39412.9	16845.5	18730.8	2587.6	1133.7	42.7	47.5	6.6	2.9
110000	RG MITTLERER NECKAR	208110.9	184884.3	97501.7	70959.0	12328.8	3643.2	52.7	38.4	6.7	2.0
121000	HEILBRUNN (S)	6381.2	5831.4	4328.0	298.4	627.7	537.2	74.2	5.1	10.8	9.2
125000	HEILBRUNN	72136.9	67061.7	49255.8	10591.5	2539.0	4607.9	73.4	15.8	3.8	6.9
126000	HOFENLOHEKREIS	49941.4	47606.0	30957.2	14789.1	1099.4	698.7	65.0	31.1	2.3	1.5
127000	SCHWAEBISCH-HALL	93333.6	88849.1	46018.7	41597.6	1217.1	0.3	51.8	46.8	1.4	0.0
128000	MAIN-TAUBER-KREIS	81261.4	76096.1	62563.1	11603.1	1156.8	753.2	82.2	15.2	1.5	1.0
120000	RG FRANKEN	303054.6	285444.2	193122.8	78879.6	6640.0	6597.4	67.7	27.6	2.3	2.3
135000	HEIDENHEIM	31548.4	29437.1	18909.1	9684.1	841.2	0.1	64.2	32.9	2.9	0.0
136000	USTALBKREIS	84658.9	77975.6	36583.8	40145.6	1218.9	0.4	46.9	51.5	1.6	0.0
130000	RG OSTWUERITEMBERG	116207.3	107412.7	55492.9	49829.7	2060.1	0.5	51.7	46.4	1.9	0.0
100000	RB STUTTGART	627372.9	577741.3	346117.4	199668.3	21028.9	10241.2	59.9	34.6	3.6	1.8
211000	BADEN-BADEN (S)	3458.9	2732.1	697.3	1403.7	273.6	336.4	25.5	51.4	10.0	12.3
212000	KARLSRUHE (S)	6405.5	4817.4	2997.9	949.2	799.0	58.7	62.2	19.7	16.6	1.2
215000	KARLSRUHE	59086.5	48775.5	37336.6	7905.3	2219.7	1282.0	76.5	16.2	4.6	2.6
216000	RASTATT	26716.4	20227.4	11918.4	6285.0	1565.4	416.6	58.9	31.1	7.7	2.1
210000	RG MITTLERER OBERRHEIN	90227.3	76552.3	52950.3	16543.2	4857.7	2093.8	69.2	21.6	6.3	2.7
221000	HEIDELBERG (S)	4242.2	3115.2	1979.4	475.8	568.5	82.9	63.5	15.3	18.3	2.7
222000	MANNHEIM (S)	5545.1	4440.5	3359.0	270.7	805.2	0.7	75.6	6.1	18.1	0.7
225000	NECKAR-ODENWALD-KREIS	58369.1	53260.5	39318.4	13120.6	809.9	14.1	73.8	24.6	1.5	0.0
226000	RHEIN-NECKAR-KREIS	56052.1	47453.3	36227.0	7817.2	2431.2	916.2	76.3	16.5	5.1	1.9
220000	RG UNTERER NECKAR	124208.5	108275.5	80883.8	21684.3	4614.8	1013.9	74.7	20.0	4.3	0.9
231000	PFERZHEIM (S)	3061.3	1928.1	878.9	703.6	341.5	0.0	45.6	36.5	17.7	0.0
235000	CALW	25666.8	22061.4	11281.8	10177.4	487.7	0.0	51.1	46.1	2.2	0.0
236000	ENZKREIS	29278.9	24495.7	14296.8	8790.1	1009.7	380.2	58.4	35.9	4.1	1.6
237000	FREUDENSTADT	28546.9	25256.7	12011.5	12868.0	367.5	0.0	47.6	50.9	1.5	0.0
230000	RG NORDSCHWARZWALD	66553.8	73741.9	38469.1	32539.1	2206.5	380.2	52.2	44.1	3.0	0.5
200000	RB KARLSRUHE	306989.6	258569.8	172303.1	70766.7	11679.0	3487.8	66.6	27.4	4.5	1.3
211000	FREIBURG IM BREISG.(S)	4667.5	3770.1	2060.5	980.5	171.8	535.3	54.7	26.0	4.6	14.2
215000	BREISGAU-HOCHSCHWARZW.	64179.3	56668.4	22754.7	27562.9	1292.6	5019.1	40.2	48.6	2.3	8.9
216000	EMMENDINGEN	32489.7	28708.9	13025.2	12155.6	1086.4	2424.8	45.4	42.3	3.8	8.4
217000	ORTENAU-KREIS	81669.5	73547.9	38786.3	29548.4	3202.6	1901.9	52.7	40.2	4.4	2.6
210000	RG SUEDL. OBERRHEIN	183006.0	162695.3	76626.6	70247.4	5753.4	9881.1	47.1	43.2	3.5	6.1
225000	RUTHEIL	41268.0	37082.8	18370.9	17957.6	748.7	0.0	49.5	48.4	2.0	0.0
226000	SCHWARZWALD-BAAH-KREIS	49795.6	45063.6	16230.2	28120.2	709.5	0.1	36.0	62.4	1.6	0.0
227000	TUTTLINGEN	34064.8	29811.1	10592.8	18618.7	589.8	0.0	35.5	62.5	2.0	9.0
220000	RG SCHWARZW-BAAH-HEUB.	125128.4	111957.4	45193.9	64696.5	2048.0	0.1	40.4	57.8	1.8	0.0
335000	KUNSTANZ	45897.3	41367.3	20421.4	19123.2	1729.7	39.4	49.4	46.2	4.2	0.1
336000	LOERKACH	56054.2	30605.7	9168.9	19839.0	914.5	656.0	30.0	64.8	3.0	2.1
337000	WALDSHUT	54108.9	47834.4	16837.9	30052.7	901.5	35.0	35.2	62.8	1.9	0.1
330000	RG HOCHHEIN-BUDENSEE	136060.4	119807.4	46428.3	69014.8	3545.7	730.4	38.8	57.6	3.0	0.6
300000	RB FREIBURG	444144.9	354460.2	168248.8	203958.7	11347.1	10611.6	42.7	51.7	2.9	2.7
415000	REUTLINGEN	60447.9	54361.2	24707.4	28587.7	963.9	38.0	45.5	52.6	1.8	0.1
416000	TUEBINGEN	29019.1	26685.8	15465.1	10167.0	1019.8	28.7	58.0	38.1	3.8	0.1
417000	ZOLLERNALBKREIS	49309.6	41892.1	16159.1	24721.2	887.5	0.1	38.6	59.0	2.1	0.0
410000	RG NECKAR-ALB	138776.6	122939.0	56331.6	63475.9	2871.2	66.8	45.8	51.6	2.3	0.1
421000	ULM (S)	7054.9	6004.8	4339.0	1403.8	237.7	0.0	72.3	23.4	4.0	0.0
425000	ALB-DUNAU-KREIS	87681.4	83262.4	55198.4	27051.1	993.3	0.0	66.3	32.5	1.2	0.0
426000	BIEBERACH	91506.7	87777.6	45593.6	41117.7	991.8	0.0	51.9	46.8	1.1	0.0
420000	RG DUNAU-ILLER	186243.1	177044.9	105131.0	69572.6	2222.7	0.0	59.4	39.3	1.3	0.0
435000	BUDENSEE-KREIS	41768.3	39698.6	13168.9	21006.3	5213.5	257.5	33.2	52.9	13.1	0.6
436000	RAVENSBURG	105645.3	101736.8	24614.7	74601.3	2356.8	0.3	24.2	73.4	2.3	0.0
437000	SIGMARINGEN	66429.6	62804.4	36391.9	25721.2	637.5	0.0	57.9	41.0	1.0	0.0
430000	RG BUDENSEE-UBERSCHW.	213843.4	204239.8	74175.5	121388.7	8207.7	257.8	36.3	59.4	4.0	0.1
400000	RB TUEBINGEN	538863.1	504223.6	235638.1	254437.3	13301.7	324.5	46.7	50.5	2.6	0.1
0	BADEN WUERITEMBERG	1917420.0	1734994.0	922307.4	728830.9	57356.7	24665.2	53.2	42.0	3.3	1.4

ENDE PROGRAMM LABOIV2

GE BIETS STAND 1.1.76	STADTKREISE (S) LANDKREISE REGIONEN (RG) REGIERUNGSBEZIRKE (RB) LAND	VIEHHALTER				GEHALTENE TIERE JEWELNS IN 100 STUECK				HUEHNER			
		HALTER VON RINDERN		HALTER VON SCHWEINEN		HALTER VON HUEHNERN		RINDER		SCHWEINE			
		1960	1975	1960	1975	1960	1975	1960	1975	1960	1975	1960	1975
111000	STUTTGART (S)	395	126	464	75	5657	188	53	25	38	19	736	57
115000	BOEBLINGEN	4806	1627	6137	2017	12931	3200	279	245	259	271	1991	1322
116000	ESSLINGEN	6142	2167	6029	1747	17829	3696	324	248	184	172	2328	2181
117000	GOEPFINGEN	3520	1922	3759	1706	9170	2263	377	445	224	304	1613	3643
118000	LUDWIGSBURG	5388	2039	8264	2506	18327	3950	388	397	369	391	2625	2595
119000	REMS-MURR-KREIS	6694	2778	7922	2851	15908	4469	461	452	321	309	2593	1780
110000	RG MITTLERER NECKAR	26945	10659	32425	10902	79822	17766	1883	1814	1398	1467	11889	11581
121000	HEILBRONN (S)	413	159	808	198	3281	214	40	32	54	38	392	248
125000	HEILBRONN	7525	2794	12818	4612	21389	5944	596	490	695	836	3213	6254
126000	HUENLOHEKREIS	4871	2855	5789	3431	7925	3267	523	527	607	1124	1922	3241
127000	SCHWABISCH-HALL	9087	5948	10258	6475	13635	6514	995	1174	1426	2167	3124	2388
128000	MAIN-TALBERG-KREIS	8032	3806	11032	5960	13151	5695	671	656	882	1118	2535	1475
120000	RG FRANKEN	29928	15562	40605	20676	59381	21634	2827	2881	3667	5285	11192	13607
135000	HEIDENHEIM	2495	1477	3358	1736	5869	1769	283	343	324	476	1005	1005
136000	OSTALBKREIS	8509	5683	9662	5544	15221	5727	945	1173	792	925	2822	1950
130000	RG OSTWUERTTEMBERG	11004	7160	13060	7280	21090	7496	1228	1517	1116	1401	3827	2955
100000	RB STUTTGART	67877	33381	86490	38858	160292	46896	5939	6213	6181	8154	26910	28143
211000	BAUEN-BADEN (S)	732	88	832	144	1661	190	18	3	13	4	197	83
212000	KARLSRUHE (S)	498	115	1535	264	6942	343	25	12	43	25	939	428
215000	KARLSRUHE	9097	1829	21343	5595	32032	7101	346	187	471	355	3437	2605
216000	RASTATT	6990	1655	7537	2644	14232	3322	206	90	168	136	1484	612
210000	RG MITTLERER OBERRHEIN	17317	3691	31647	8651	54869	10956	596	295	696	522	6058	3731
221000	HEIDELBERG (S)	166	60	352	84	2328	69	16	12	22	22	286	125
222000	MANNHEIM (S)	295	75	580	169	5966	134	25	10	63	53	779	562
225000	NECKAR-ODENWALD-KREIS	5546	2724	9500	4158	12876	3150	494	539	572	556	2081	2126
226000	RHEIN-NECKAR-KREIS	5195	1679	12260	3426	26821	3219	370	344	518	489	3212	2643
220000	RG UNTERER NECKAR	11202	4538	23632	7837	47991	6572	907	907	1177	1121	6358	5457
231000	PFURZHEIM (S)	192	55	219	35	2117	68	15	12	15	14	318	135
235000	CALW	5129	2268	5365	2390	8535	3423	276	239	191	150	1343	1116
236000	ENZKREIS	4652	1376	6112	1785	12877	2944	224	180	182	131	1587	1037
237000	FREUDENSTADT	5280	2515	6049	2720	7931	2916	298	262	238	227	1145	955
230000	RG NURDSCHWARZWALD	15253	6214	17749	6930	31464	9351	815	694	626	523	4394	3244
200000	RB KARLSRUHE	43772	14443	73028	23418	134324	26879	2320	1897	2500	2168	16812	12433
311000	FREIBURG IM BREISG. (S)	685	163	577	372	1923	407	37	16	47	60	281	167
315000	BREISGAU-HOCHSCHWARZW.	6208	3396	10278	4970	12196	4244	515	445	452	493	1845	1197
316000	EMMENDINGEN	5456	2411	7487	3547	8956	3460	268	261	310	333	1221	1463
317000	ORTENAU-KREIS	16245	7263	21222	10935	26613	10653	768	602	808	748	3325	2679
310000	RG SUEDL. OBERRHEIN	36594	13233	40644	19824	49688	18764	1590	1325	1619	1635	6673	5508
325000	RUTHEIL	6426	3228	7417	3604	9253	3663	404	367	339	390	1520	1407
326000	SCHWARZWALD-BAAR-KREIS	5392	3067	5619	2956	7171	2434	461	478	324	382	1301	1210
327000	TUTTLINGEN	4368	1908	5079	2170	6242	1788	264	245	227	193	843	793
320000	RG SCHWARZW.-BAAR-MELB.	16186	8203	18115	8730	22666	7885	1130	1091	891	967	3664	3412
335000	KONSTANZ	4963	2377	5766	2750	8334	2499	467	433	407	401	1610	1334
336000	LUERKACH	4955	2330	5295	2518	8452	2484	331	284	172	191	1269	1682
337000	WALDSHUT	6593	3846	6564	3432	8269	2396	527	526	325	330	1309	1062
330000	RG HOCHRHEIN-BUDENSEE	16511	8553	17625	8700	25055	7379	1326	1244	905	922	4189	4079
300000	RB FREIBURG	63291	29989	75604	37254	97409	34028	4047	3660	3416	3525	14527	12999
415000	REUTLINGEN	6569	3179	6526	3284	12031	4021	473	492	378	514	1892	2711
416000	TUEBINGEN	4599	1420	5437	2295	9572	3160	237	159	222	252	1382	1744
417000	ZOLLERNALBKREIS	6663	2198	8118	3175	11281	3348	353	250	269	220	1504	1114
410000	RG NECKAR-ALB	17831	6797	20081	8754	32884	10529	1064	901	870	986	4780	5570
421000	ULM (S)	445	229	674	307	1389	272	67	59	83	130	306	143
425000	ALB-DONAL-KREIS	7215	4521	5104	5626	11887	5079	910	1021	1123	1978	2688	5248
426000	BIEBERACH	8253	5430	10072	6230	11696	5344	1147	1410	1174	1475	3418	4386
420000	RG DONAL-ILLER	15513	10180	19650	12163	24572	10695	2125	2491	2381	3584	6413	9779
435000	BUDENSEEKREIS	4438	2581	4644	2474	6264	2054	496	477	366	344	1385	1272
436000	RAVENSBURG	8914	6326	5610	5114	11651	4955	1533	1889	858	794	2574	3095
437000	SIGMARINGEN	6284	3859	6673	4436	8071	3687	707	742	650	1000	1779	2309
430000	RG BODENSEE-OBERSCHW.	19636	12766	21227	12024	25986	10696	2736	3109	1874	2139	6138	6677
400000	RB TUEBINGEN	53380	29743	61258	32941	83842	31920	5927	6502	5126	6711	17332	22027
0	BADEN WUERTTEMBERG	228320	107556	296580	132471	475868	139723	18234	18274	17226	20560	75582	75604

Bruttoinlandsprodukt

GE- BIETS STAND 1.1.73	STADTKREISE (S) LANDEKREISE REGIONEN (RG) REGIERUNGSBEZIRKE (KB) LAND	BRUTTOINLANDSPRODUKT 1970					BRUTTOINLANDSPRODUKT 1972				
		BRUTTOIN- LANDSPRO- DUKT INSG MIO DM	LAND- UND FORSTWIR- TSCHAFT	WARENPRO- DUZ. GE WERBE	HANDEL UND VERKEHR	UEBRIGE DIENSTLEI- STUNGEN	BRUTTOIN- LANDSPRO- DUKT INSG MIO DM	LAND- UND FORSTWIR- TSCHAFT	WARENPRO- DUZ. GE WERBE	HANDEL UND VERKEHR	UEBRIGE DIENSTLEI- STUNGEN
111000	STUTTGART (S)	12991	19	6891	2523	3694	16234	21	7938	3004	5451
115000	BUEHLINGEN	3794	50	2709	373	704	4608	55	3147	541	922
116000	ESSLINGEN	4432	47	3117	536	780	5792	51	3920	762	1130
117000	GUEPPINGEN	2542	59	1759	291	461	3197	61	2213	344	618
118000	LUDWIGSBURG	3800	103	2414	501	822	4975	114	3041	692	1189
119000	REMS-MUHR-KREIS	3237	91	2091	455	635	4033	100	2553	558	870
110000	KG MITTLERER NECKAR	30796	369	18981	4679	7096	38839	402	22812	5901	10190
121000	HEILBRONN (S)	1939	15	1009	574	361	2362	19	1236	659	476
125000	HEILBRONN	1754	167	1074	166	366	2257	190	1387	227	481
126000	MUHELDLHEIM	726	84	430	77	143	933	102	555	103	184
127000	SCHWABISCH-HALL	1254	141	614	166	346	1587	167	777	219	441
128000	MAIN-TAUBER-KREIS	1161	119	616	131	307	1478	144	785	180	386
120000	KG FRANKEN	6834	526	3743	1114	1523	8617	622	4740	1388	1968
135000	HELDENHEIM	1402	53	950	120	294	1828	64	1242	162	382
136000	USTALDKREIS	2769	141	1837	325	495	3326	161	2174	384	649
130000	KG OSTWUERTTEMBERG	4171	194	2787	445	789	5154	225	3416	546	1030
100000	KB STUTTGART	41801	1089	25511	6238	9408	52610	1249	30968	7835	13188
211000	BAUEN-BADEN (S)	663	6	245	155	263	801	7	253	208	343
212000	KARLSRUHE (S)	5154	9	2834	962	1401	6333	9	3186	1221	1988
215000	KARLSRUHE	2942	72	1841	353	705	3695	76	2321	488	854
216000	HASTATT	1734	34	1136	215	367	2176	39	1441	271	451
210000	KG MITTLERER OBERRHEIN	10493	121	6056	1685	2736	13005	131	7201	2188	3636
221000	HEIDELBERG (S)	1770	9	730	341	705	2156	9	851	411	907
222000	MANNHEIM (S)	6031	13	3634	1226	1223	7308	14	4338	1430	1614
225000	NECKAR-ODENWALD-KREIS	1069	85	600	133	261	1381	100	800	156	340
226000	RHEIN-NECKAR-KREIS	3479	94	2312	395	715	4496	107	2901	556	987
220000	KG UNTERER NECKAR	12349	201	7276	2095	2904	15341	230	8890	2553	3843
231000	PFORZHEIM (S)	1595	3	1009	299	300	2015	4	1273	350	412
235000	CALW	1030	51	556	145	288	1210	52	656	161	354
236000	ENZKREIS	1261	37	869	140	230	1625	40	1121	185	299
237000	FREUDENSTADT	979	50	565	131	244	1137	55	653	154	289
230000	KG NORDSCHWARZWALD	4865	141	2999	715	1062	5987	151	3703	850	1354
200000	KB KARLSRUHE	27707	463	16331	4495	6702	34333	512	19794	5591	8838
311000	FREIBURG IM BREISG. (S)	2348	17	874	535	943	2894	18	994	674	1238
315000	BREISGAU-HOCHSCHWARZW.	1303	146	601	167	402	1654	170	765	200	538
316000	EMMENDINGEN	1020	70	627	112	221	1243	77	765	126	290
317000	ORTENAU-KREIS	3979	156	2490	589	786	4804	176	3016	684	985
310000	KG SUEDL. OBERRHEIN	8650	389	4592	1403	2352	10595	441	5540	1684	3051
325000	ROTTWEIL	1251	56	835	141	231	1520	62	1003	176	297
326000	SCHWARZWALD-BAAH-KREIS	2314	65	1637	243	395	2731	77	1851	297	540
327000	TUTTLINGEN	1134	37	794	130	205	1434	45	983	167	256
320000	KG SCHWARZW.-BAAR-HEUB.	4719	158	3266	514	831	5685	184	3837	640	1093
335000	KONSTANZ	2286	65	1192	412	639	2919	78	1559	454	852
336000	LUERRACH	1964	51	1202	312	420	2361	53	1406	355	575
337000	WALDSMUT.	1328	66	823	149	304	1567	77	948	196	365
330000	KG HOCHRHEIN-BODENSEE	5578	182	3217	873	1363	6847	208	3913	1005	1802
300000	KB FREIBURG	18947	729	11075	2790	4546	23127	833	13290	3329	5946
415000	REUTLINGEN	2515	69	1593	365	514	3238	82	2068	439	639
416000	TUEBINGEN	1480	41	759	193	500	1969	42	990	253	704
417000	ZUILLERNALBKREIS	2035	44	1491	212	309	2432	52	1709	300	400
410000	KG NECKAR-ALB	6030	154	3843	770	1323	7639	176	4767	992	1793
421000	ULM (S)	2005	7	1223	388	407	2391	9	1370	490	551
425000	ALB-DUNAU-KREIS	1095	156	622	98	230	1371	181	780	137	290
426000	BIBERACH	1559	167	946	164	300	1807	193	1069	187	380
420000	KG DUNAU-ILLER	4659	330	2791	650	937	5569	383	3219	814	1221
435000	BODENSEE-KREIS	1454	77	886	162	345	1835	92	1126	192	447
436000	RAVENSBURG	2086	191	1070	297	550	2640	223	1315	394	739
437000	SIGMARINGEN	1009	96	545	117	260	1273	127	705	139	316
430000	KG BODENSEE-UBERSCHW.	4549	364	2501	576	1155	5748	442	3146	725	1502
400000	KB TUEBINGEN	15238	848	9135	1996	3415	18956	1001	11132	2531	4516
0	BAUEN WUERTTEMBERG	103693	3129	62052	15519	24071	129026	3595	75184	19286	32488

ENDE PROGRAMM CABOIV2

GE BIETS STAND 1.1.73	STADTKREISE (S) LANDKREISE REGIONEN (RG) REGIERUNGSBEZIRKE (RB) LAND	BRUTTOINLANDSPRODUKT 1970					BRUTTOINLANDSPRODUKT 1972				
		BRUTTOIN LANDSPRO DUKT INSG MIO DM	LAND- UND FORSTWIRT SCHAFT	ANTEIL DER BEREICHE IN % WARENPRO DUZ. GE WERBE	HANDEL UND VERKEHR	UEBRIGE DIENSTLEI STUNGEN	BRUTTOIN LANDSPRO DUKT INSG MIO DM	LAND- UND FORSTWIRT SCHAFT	ANTEIL DER BEREICHE IN % WARENPRO DUZ. GE WERBE	HANDEL UND VERKEHR	UEBRIGE DIENSTLEI STUNGEN
111000	STUTTGART (S)	12991	0.1	52.5	19.2	28.1	16234	0.1	48.3	18.3	33.3
115000	BOEBLINGEN	3794	1.3	70.6	9.7	18.3	4608	1.2	67.5	11.6	19.8
116000	ESSLINGEN	4432	1.0	69.6	12.0	17.4	5792	0.9	66.9	13.0	19.3
117000	GDEPPINGEN	2542	2.3	68.4	11.3	17.9	3197	1.9	68.4	10.6	19.1
118000	LUDWIGSBURG	3800	2.7	62.8	13.1	21.4	4975	2.3	60.4	13.7	23.6
119000	REMS-MURR-KREIS	3237	2.8	63.9	13.9	19.4	4033	2.5	62.6	13.7	21.3
110000	RG MITTLERER NECKAR	30797	1.2	61.0	15.0	22.8	38840	1.0	58.0	15.0	25.9
121000	HEILBRONN (S)	1939	0.8	51.5	29.3	18.4	2362	0.8	51.7	27.6	19.9
125000	HEILBRONN (S)	1754	9.4	60.6	9.4	20.7	2257	8.3	60.7	9.9	21.0
126000	HOHENLOHEKREIS	726	11.5	58.6	10.5	19.5	933	10.8	58.8	10.9	19.5
127000	SCHWABESCH-HALL	1254	11.1	48.5	13.1	27.3	1587	10.4	48.4	13.7	27.5
128000	MAIN-TAUBER-KREIS	1161	10.1	52.5	11.2	26.2	1478	9.7	52.5	12.1	25.8
120000	RG FRANKEN	6835	7.6	54.2	16.1	22.1	8617	7.1	54.4	15.9	22.6
135000	HEIDENHEIM	1402	3.8	67.1	8.5	20.7	1828	3.5	67.1	8.8	20.6
136000	OSTALBKREIS	2769	5.0	65.6	11.6	17.7	3326	4.8	64.6	11.4	19.3
130000	RG OSTWUERTTEMBERG	4171	4.6	66.1	10.6	18.7	5154	4.3	65.5	10.5	19.7
100000	RB STUTTGART	41803	2.6	60.4	14.8	22.3	52611	2.3	58.2	14.7	24.8
211000	BADEN-BADEN (S)	663	0.9	36.5	23.2	39.3	801	0.8	31.2	25.6	42.4
212000	KARLSRUHE (S)	5154	0.2	54.4	18.5	26.9	6333	0.1	49.7	19.1	31.0
215000	KARLSRUHE	2942	2.4	62.0	11.9	23.7	3695	2.0	62.1	13.1	22.8
216000	RASTATT	1734	2.0	64.8	12.3	21.0	2176	1.8	65.5	12.3	20.5
210000	RG MITTLERER OBERRHEIN	10493	1.1	57.1	15.9	25.8	13006	1.0	54.7	16.6	27.6
221000	HEIDELBERG (S)	1770	0.5	40.9	19.1	39.5	2156	0.4	39.1	18.9	41.6
222000	MANNHEIM (S)	6031	0.2	59.6	20.1	20.1	7308	0.2	58.7	19.3	21.8
225000	NECKAR-ODENWALD-KREIS	1069	7.9	55.6	12.3	24.2	1381	7.2	57.3	11.2	24.4
226000	RHEIN-NECKAR-KREIS	3479	2.7	65.8	11.2	20.3	4496	2.3	63.7	12.2	21.7
220000	RG UNTERER NECKAR	12349	1.6	58.3	16.8	23.3	15341	1.5	57.3	16.5	24.8
231000	PFURZHEIM (S)	1595	0.2	62.6	18.6	18.6	2015	0.2	62.4	17.2	20.2
235000	CALW	1030	4.9	53.5	13.9	27.7	1210	4.3	53.6	13.2	29.0
236000	ENZKREIS	1261	2.9	68.1	11.0	18.0	1625	2.4	68.2	11.2	18.2
237000	FREUDENSTADT	979	5.0	57.1	13.3	24.6	1137	4.8	56.7	13.4	25.1
230000	RG NORDSCHWARZWALD	4865	2.9	61.0	14.5	21.6	5986	2.5	61.1	14.0	22.4
200000	RB KARLSRUHE	27707	1.7	58.3	16.1	23.9	34333	1.5	57.0	16.1	25.4
311000	FREIBURG IM BREISG. (S)	2348	0.7	36.9	22.6	39.8	2894	0.6	34.0	23.1	42.3
315000	BREISGAU-HOCHSCHWARZW.	1303	11.1	45.6	12.7	30.6	1654	10.1	45.7	11.9	32.2
316000	EMMENTINGEN	1020	6.8	60.9	10.9	21.4	1243	6.1	60.8	10.0	23.0
317000	ORTENAU-KREIS	3979	3.9	61.9	14.9	19.5	4804	3.6	62.0	14.1	20.3
310000	RG SUEDL. OBERRHEIN	8649	4.5	52.6	16.1	26.9	10569	4.1	51.7	15.7	28.5
325000	ROTTWEIL	1251	4.5	66.1	11.2	18.3	1520	4.1	65.2	11.4	19.3
326000	SCHWARZWALD-BAAH-KREIS	2314	2.8	70.0	10.4	16.9	2731	2.8	67.0	10.7	19.5
327000	TUTTLINGEN	1154	3.2	68.1	11.1	17.6	1434	3.1	67.7	11.5	17.7
320000	RG SCHWARZW-BAAH-HELB.	4719	3.3	68.5	10.8	17.4	5685	3.2	66.7	11.1	19.0
335000	KONSTANZ	2286	2.8	51.6	17.9	27.7	2919	2.6	52.8	15.4	29.2
336000	LOERRACH	1964	2.5	60.5	15.7	21.2	2361	2.2	58.8	14.9	24.1
337000	WALDSHUT	1328	4.9	61.3	11.1	22.7	1567	4.8	59.8	12.3	23.0
330000	RG HOCHRHEIN-BODENSEE	5578	3.2	57.1	15.5	24.2	6846	3.0	56.5	14.5	26.0
300000	RB FREIBURG	18946	3.8	57.9	14.6	23.8	23127	3.6	56.8	14.2	25.4
415000	REUTLINGEN	2515	2.7	62.7	14.4	20.2	3238	2.5	63.1	13.4	21.0
416000	TUEBINGEN	1480	2.8	50.9	12.9	33.5	1969	2.1	49.8	12.7	35.4
417000	ZOLLERNALBKREIS	2035	2.1	72.5	10.3	15.0	2432	2.1	65.4	12.2	16.3
410000	RG NECKAR-ALB	6030	2.5	63.1	12.7	21.7	7639	2.3	61.7	12.8	23.2
421000	ULM (S)	2005	0.4	60.4	19.1	20.1	2391	0.4	56.6	20.2	22.8
425000	ALB-DONAU-KREIS	1095	14.1	56.2	8.8	20.8	1371	13.0	56.2	9.9	20.9
426000	BIBERACH	1559	10.6	60.0	10.4	19.0	1807	10.5	58.4	10.2	20.8
420000	RG DONAU-ILLER	4659	7.0	59.3	13.8	19.9	5569	6.8	57.1	14.4	21.7
435000	BODENSEEKREIS	1454	5.2	60.3	11.0	23.5	1835	4.9	60.7	10.3	24.1
436000	RAVENSBURG	2086	9.1	50.8	14.1	26.1	2640	8.3	49.2	14.8	27.7
437000	SIGMARINGEN	1009	9.5	53.5	11.5	25.6	1273	9.9	54.8	10.8	24.5
430000	RG BODENSEE-OBERSCHW.	4548	7.9	54.4	12.5	25.1	5748	7.6	54.1	12.5	25.8
400000	RB TUEBINGEN	15237	5.5	59.3	13.0	22.2	18955	5.2	58.0	13.2	23.5
	BADEN-WUERTTEMBERG	103693	3.0	59.2	14.8	23.0	129026	2.8	57.6	14.8	24.9

Soziale Infrastruktur

GE BIETS STAND 1.1.76	STADTKREISE (S) LANDKREISE REGIONEN (RG) REGIERUNGSBEZIRKE (RB) LAND	SCHUELER AN ALLGE MEINBILD SCHULEN INSG 1971	GRUND-U. HAUPT SCHULEN IN %	DAVON AN SONDER SCHULEN IN %	REAL SCHULEN IN %	GYM NASIEN IN %	SCHUELER AN ALLGE MEINBILD SCHULEN INSG 1975	GRUND-U. HAUPT SCHULEN IN %	DAVON AN SONDER SCHULEN IN %	REAL SCHULEN IN %	GYM NASIEN IN %
111000	STUTTGART (S)	76446	54.0	4.6	11.7	29.6	75890	52.9	4.9	13.0	29.5
115000	BOEHLINGEN	44101	67.1	3.6	12.3	17.0	51244	60.2	3.4	15.0	21.5
116000	ESSLINGEN	65065	66.5	3.9	14.1	15.5	73421	60.2	4.3	17.0	18.6
117000	GOEPPINGEN	34189	66.7	3.4	13.1	16.9	36088	63.8	3.9	14.4	18.0
118000	LUDWIGSBURG	60891	67.3	3.5	12.5	16.7	70166	60.6	3.9	15.5	20.2
119000	REMS-MURR-KREIS	53626	67.5	4.1	12.9	15.5	59234	61.4	4.3	15.9	18.6
110000	RG MITTLERER NECKAR	334318	64.0	3.9	12.7	19.3	366043	59.3	4.2	15.2	21.5
121000	HEILBRONN (S)	18628	56.4	4.3	14.8	24.4	19395	55.9	4.1	13.8	26.2
125000	HEILBRONN	36077	74.6	3.4	10.0	12.0	40323	65.9	3.9	14.5	15.8
126000	HOHENLOHEKREIS	14575	73.7	3.0	11.2	12.1	15288	68.5	3.8	14.9	13.0
127000	SCHWAEBISCH-HALL	25746	70.8	3.9	12.6	12.7	26693	65.2	4.6	15.5	14.9
128000	MAIN-TAUBER-KREIS	22754	66.1	3.5	14.6	15.7	22816	62.2	3.8	17.5	16.5
120000	RG FRANKEN	117780	65.2	3.6	12.4	14.9	124515	63.8	4.0	15.2	17.0
135000	HEIDENHEIM	21117	65.7	3.7	12.3	18.3	21518	61.5	4.5	13.2	20.9
136000	OSTALBKREIS	46758	67.7	3.4	12.4	16.5	49855	61.2	4.3	16.2	18.7
130000	RG OSTWUERTTEMBERG	67875	67.1	3.5	12.4	17.0	71373	61.3	4.4	15.3	19.4
100000	RB STUTTGART	519973	65.6	3.8	12.6	18.0	561931	60.6	4.2	15.2	20.2
211000	BADEN-BADEN (S)	7254	60.1	3.5	7.4	29.0	7422	52.1	4.6	10.0	33.6
212000	KARLSRUHE (S)	40190	56.0	4.5	10.8	26.7	40376	55.6	5.2	11.2	28.0
215000	KARLSRUHE	53282	76.5	2.8	8.0	12.8	59507	68.1	3.6	12.7	15.7
216000	RASTATT	31365	72.0	2.7	12.3	13.0	23221	67.0	3.5	14.1	15.6
210000	RG MITTLERER OBERRHEIN	132135	68.9	3.3	9.8	18.0	139626	63.3	4.1	12.5	20.2
221000	HEIDELBERG (S)	19842	44.5	5.5	10.9	39.1	17930	40.9	5.8	9.7	43.9
222000	MANNHEIM (S)	44325	60.0	4.5	8.5	25.1	42327	57.3	6.8	10.2	25.7
225000	NECKAR-ODENWALD-KREIS	23145	67.9	6.9	9.8	15.4	23505	66.2	6.4	12.7	15.2
226000	RHEIN-NECKAR-KREIS	61476	71.8	4.2	8.2	15.8	68616	65.5	4.0	12.0	18.5
220000	RG UNTERER NECKAR	148796	64.0	5.5	8.5	21.6	152378	60.4	5.4	11.3	23.0
231000	PFURZHEIM (S)	17877	54.6	3.5	9.7	32.2	18671	55.1	4.9	11.1	28.9
235000	CALW	19450	71.3	2.9	11.3	14.6	20660	67.8	3.5	13.5	15.4
236000	ENZKREIS	20790	83.7	1.3	7.6	7.4	23044	74.2	1.5	13.0	11.3
237000	FREUDENSTADT	16054	72.1	1.7	10.1	15.2	17472	66.4	3.4	15.1	15.5
230000	RG NORDSCHWARZWALD	74171	71.1	2.3	9.6	17.0	79847	66.4	3.2	13.1	17.4
200000	RB KARLSRUHE	355102	67.3	4.0	9.4	19.3	371851	62.8	4.4	12.1	20.7
311000	FREIBURG IM BREISG. (S)	26545	50.0	3.3	9.2	37.6	24682	49.8	4.3	12.1	33.9
315000	BREISGAU-HOCHSCHWARZW.	27937	74.0	5.6	8.5	11.9	31991	65.3	5.4	13.2	16.3
316000	EMMENDINGEN	21015	73.7	4.2	10.0	12.1	23544	64.5	4.6	15.6	15.4
317000	URTENAU-KREIS	61835	72.2	3.3	8.5	15.9	65981	67.1	4.1	11.5	17.3
310000	RG SUEDL. OBERRHEIN	137336	68.5	3.9	8.9	18.7	146198	63.4	4.5	12.6	19.6
325000	ROTTWEIL	21192	72.5	2.8	6.9	17.7	23586	67.6	3.3	11.0	19.3
326000	SCHWARZWALD-BAAH-KREIS	32725	65.1	3.7	9.3	18.0	34511	64.9	4.3	12.3	18.6
327000	TUTTLINGEN	17376	76.9	4.6	9.7	14.8	19238	65.9	4.4	14.3	16.4
320000	RG SCHWARZW-BAAH-HELB.	71293	70.6	3.6	8.7	17.1	77335	66.0	4.0	12.4	18.3
335000	KONSTANZ	35023	68.2	3.6	10.4	17.7	37528	64.2	4.0	14.6	17.4
336000	LOERRACH	31685	76.5	5.4	11.5	12.6	33197	66.0	5.2	13.7	15.5
337000	WALDSHUT	24022	74.0	3.3	11.4	11.3	25909	68.8	4.4	14.6	12.6
330000	RG HUCHERHEIN-BODENSEE	90730	70.5	4.1	11.1	14.2	96634	66.0	4.5	14.3	15.4
300000	RB FREIBURG	299355	65.6	3.9	9.5	17.0	320167	64.8	4.4	13.1	18.0
415000	REUTLINGEN	36615	65.3	4.0	10.8	19.9	39175	61.6	4.3	14.5	20.5
416000	TUEBINGEN	23100	66.1	3.1	11.5	19.3	24537	60.7	4.0	14.0	21.9
417000	ZOLLERNALBKREIS	28092	71.7	2.6	12.0	13.7	29883	64.4	3.1	16.2	16.3
410000	RG NECKAR-ALB	87807	67.5	3.3	11.4	17.8	93595	62.2	3.8	14.9	19.5
421000	ULM (S)	17535	48.6	4.0	14.5	32.9	17388	48.2	4.9	16.0	31.5
425000	ALB-DONAU-KREIS	24042	78.6	2.3	7.9	11.2	26504	70.0	3.4	14.7	12.0
426000	BIBERACH	26985	70.6	3.1	7.4	18.9	29117	64.3	3.8	13.6	18.7
420000	RG DONAU-ILLER	68566	67.8	3.0	9.4	19.8	73009	62.5	3.9	14.6	19.3
435000	BODENSEEKREIS	24666	65.9	4.2	12.2	17.7	28475	61.6	4.8	16.7	18.4
436000	RAVENSBURG	38483	64.5	6.6	11.1	17.8	42525	62.4	7.2	14.7	17.7
437000	SIGMARINGEN	21014	68.9	4.1	6.9	20.0	22797	62.4	4.3	12.7	20.7
430000	RG BODENSEE-OBERSCHW.	84163	66.0	5.3	10.4	18.3	93801	62.2	5.8	14.8	18.7
400000	RB TUEBINGEN	240536	67.1	3.9	10.5	18.5	260405	62.3	4.6	14.8	19.2
0	BADEN WUERTTEMBERG	1414970	67.1	3.9	10.8	18.2	1514354	62.3	4.3	13.9	19.7

ENDE PROGRAMM DABQ1V2

GE NETZ STAND 1.1.76	STADTKREISE (S) LANDKREISE REGIONEN (RG) REGIERUNGSBEZIRKE (RB) LAND	GRUND- UND HAUPTSCHULEN						GELEISTETE STUNDEN 1975	GELEISTETE WUCHEN STUNDEN JE SCHUELER 1975	SCHUELEN JE KLASSE 1975
		SCHULEN		SCHUELER		KLASSEN				
		15.10. 1971	15.10. 1975	15.10. 1971	15.10. 1975	15.10. 1971	15.10. 1975			
111000	STUTTGART (S)	70	73	41273	40149	1138	1261	39297	0.98	31.8
115000	BOESLINGEN	71	70	29572	30840	830	989	23354	0.95	31.2
116000	ESSLINGEN	101	102	43245	44214	1270	1447	42825	0.97	30.6
117000	GOEPFINGEN	73	61	22787	23024	620	732	22554	0.98	31.5
118000	LUDWIGSBURG	96	93	40572	42487	1097	1362	40156	0.95	31.2
119000	REMS-MURR-KREIS	98	89	36186	36377	991	1188	35350	0.97	30.6
110000	RG MITTELREPP NECKAR	509	488	214035	217091	5946	6979	209576	0.97	31.1
121000	HEILBRONN (S)	16	17	10507	10846	277	332	10510	0.97	32.7
125000	HEILBRONN	111	71	26911	26557	760	869	25719	0.97	30.6
126000	HOFENLOHEKREIS	60	29	10739	10471	292	340	10196	0.97	30.8
127000	SCHWAEBISCH-HALL	87	51	18240	17434	524	568	16560	0.95	30.6
129000	MAIN-TAUBER-KREIS	95	46	15050	14191	485	471	14199	1.00	30.1
120000	RG FRANKEN	369	214	81447	79469	2338	2980	77184	0.97	30.8
135000	HEIDENHEIM	46	37	13871	13226	376	422	12824	0.97	31.3
136000	OSTALBKREIS	108	91	31675	30510	866	986	29957	0.98	30.9
130000	RG OSTWUERTTEMBERG	154	128	45546	43736	1242	1408	42781	0.98	31.1
100000	RB STUTTGART	1032	830	341028	343296	9526	10967	329541	0.97	31.0
211000	BADEN-BADEN (S)	14	13	4384	3864	138	139	4172	1.08	27.8
212000	KARLSRUHE (S)	46	46	23326	22441	710	753	21705	0.97	29.8
215000	KARLSRUHE	106	103	40738	40479	1269	1377	40163	0.99	29.4
216000	RASTATT	82	62	22583	21641	687	737	21854	1.01	29.4
210000	RG MITTELREPP OBERRHEIN	248	224	91031	88445	2804	3006	87894	0.99	29.4
221000	HEIDELBERG (S)	19	17	8833	7326	308	258	7501	1.02	28.4
222000	MANNHEIM (S)	49	51	26592	24255	814	831	23883	0.98	29.2
225000	NECKAR-ODENWALD-KREIS	88	54	15720	15570	527	531	15317	0.98	29.3
226000	RHEIN-NECKAR-KREIS	121	118	44147	44947	1441	1537	43828	0.98	29.2
220000	RG UNTERREPP NECKAR	277	240	95282	92098	3090	3157	90529	0.98	29.2
231000	PFURZHEIM (S)	19	20	9760	10291	298	341	10157	0.99	30.2
235000	CALW	75	44	13861	14007	402	462	14192	1.01	30.3
236000	ENZKREIS	65	51	17407	17098	525	587	17028	1.00	29.1
237000	FREUDENSTADT	64	42	11732	11593	320	383	11461	0.99	30.3
230000	RG NORDSCHWARZWALD	223	157	52760	52989	1545	1773	52438	1.00	29.9
200000	RB KARLSRUHE	748	621	239073	233532	7439	7936	231261	0.99	29.4
311000	FREIBURG IM BREISG. (S)	31	31	13260	12284	404	402	12717	1.04	30.6
315000	BREISGAU-HOCHSCHWARZW.	114	79	20685	20886	648	713	20959	1.00	29.3
316000	EMMENTINGEN	67	59	15497	15183	490	532	15638	1.03	28.5
317000	ORTENAU-KREIS	178	146	44677	44288	1374	1500	43639	0.99	29.5
310000	RG SUEDL. OBERRHEIN	390	315	94119	92641	2916	3147	92953	1.00	29.4
325000	ROTTWEIL	70	58	15371	15933	421	535	15875	1.00	29.8
326000	SCHWARZWALD-BAAH-KREIS	88	59	22619	22399	664	736	22444	1.00	30.4
327000	TUTTLINGEN	59	42	12314	12677	348	411	12493	0.99	30.8
320000	RG SCHWARZW-BAAH-HEUB.	217	159	50304	51009	1433	1682	50812	1.00	30.3
335000	KONSTANZ	105	94	23895	24100	751	800	24543	1.02	30.1
336000	LEERRACH	66	64	22332	21907	703	750	22142	1.01	29.2
337000	WALDSHUT	130	67	17776	17816	562	611	17859	1.00	29.2
330000	RG HOCHRHEIN-RODENSEE	334	225	64003	63823	2016	2161	64544	1.01	29.5
300000	RB FREIBURG	941	699	208426	207473	6365	6990	208309	1.00	29.7
415000	PEUTLINGEN	83	70	23895	24116	691	798	24233	1.00	30.2
416000	TUEBINGEN	48	50	15279	14892	461	499	14994	1.01	29.8
417000	ZOLLERNALBKREIS	90	60	20134	19244	571	638	19711	1.02	30.2
410000	RG NECKAR-ALB	221	180	59310	58252	1723	1935	58938	1.01	30.1
421000	ULM (S)	28	27	8529	8377	254	265	8610	1.03	31.6
425000	ALB-DONAU-KREIS	101	74	18907	18549	546	618	18341	0.99	30.0
426000	BIBERACH	105	69	19052	18730	523	604	18745	1.00	31.0
420000	RG DONAU-ILLER	234	170	46488	45656	1323	1487	45700	1.00	30.7
435000	RODENSEEKREIS	73	57	16262	17553	468	574	17857	1.02	30.6
436000	PAVENSBURG	112	85	24821	26548	723	860	27066	1.02	30.9
437000	SIGMARINGEN	86	59	14474	14235	429	482	14676	1.03	29.9
430000	RG RODENSEE-OBERSCHW.	271	201	55557	58336	1620	1916	55559	1.02	30.4
400000	RB TUEBINGEN	726	551	161355	162244	4666	5338	164237	1.01	30.4
0	BADEN WUERTTEMBERG	3447	2701	945882	943545	27996	31231	933348	0.99	30.2

ENDE PROGRAMM DABOLVZ

GE BIETS STAND 1.1.76	STADTKREISE (S) LANDKREISE REGIONEN (RG) REGIERUNGSBEZIRKE (RB) LAND	SONDERSCHULEN						GELEI STETE WOCHEN STUNDEN 1975	GELEISTETE WOCHEN STUNDEN JE SCHUELER 1975	SCHUELER JE KLASSE 1975
		SCHULEN		SCHUELER		KLASSEN				
		15.10. 1971	15.10. 1975	15.10. 1971	15.10. 1975	15.10. 1971	15.10. 1975			
111000	STUTTGART (S)	21	23	3533	3735	231	274	13414	2.79	13.6
115000	BOEBLINGEN	14	14	1608	1728	95	136	4784	2.77	12.7
116000	ESSLINGEN	27	22	2567	3159	160	238	8360	2.65	13.3
117000	GUEPPINGEN	12	13	1153	1401	69	104	2921	2.08	13.5
118000	LUDWIGSBURG	25	26	2136	2721	131	192	6219	2.29	14.2
119000	REMS-MURR-KREIS	22	22	2187	2575	140	209	6833	2.65	12.3
110000	RG MITTLERER NECKAR	121	120	13184	15319	826	1153	39531	2.58	13.3
121000	HEILBRONN (S)	6	5	809	791	59	70	2270	2.87	11.3
125000	HEILBRONN	18	15	1216	1558	67	115	3260	2.09	13.5
126000	HUENLOHEKREIS	7	6	430	588	22	45	1289	2.19	13.1
127000	SCHWAEBISCH-HALL	12	11	997	1220	57	91	2441	2.30	13.4
128000	MAIN-TAUBER-KREIS	11	10	805	875	46	60	1876	2.14	14.6
120000	RG FRANKEN	54	47	4257	5032	251	381	11136	2.21	13.2
135000	HEIDENHEIM	8	9	776	965	40	67	2019	2.09	14.4
136000	OSTALBKREIS	15	16	1581	2146	101	156	5382	2.51	13.8
130000	RG OSTWUERTTEMBERG	23	25	2357	3111	141	223	7401	2.38	14.0
100000	RB STUTTGART	198	192	19798	23462	1218	1757	58068	2.47	13.4
211000	BADEN-BADEN (S)	4	4	256	340	16	24	652	1.92	14.2
212000	KARLSRUHE (S)	9	10	1798	2094	108	145	5217	2.49	14.4
215000	KARLSRUHE	14	17	1495	2138	82	156	4739	2.22	13.7
216000	RASTATT	7	7	861	1117	58	82	2570	2.30	13.6
210000	RG MITTLERER OBERRHEIN	34	38	4410	5689	264	407	13178	2.32	14.0
221000	HEIDELBERG (S)	8	8	1083	1038	79	95	3624	3.49	10.9
222000	MANNHEIM (S)	10	11	2888	2887	165	200	6558	2.27	14.4
225000	NECKAR-ODENWALD-KREIS	9	9	1607	1515	95	124	3435	2.27	12.2
226000	RHEIN-NECKAR-KREIS	20	19	2553	2760	157	204	6582	2.38	13.5
220000	RG UNTERER NECKAR	47	47	8131	8200	496	623	20199	2.46	13.2
231000	PFIZZHEIM (S)	4	3	623	913	37	58	2004	2.19	15.7
235000	CALW	9	7	562	732	37	56	1665	2.27	13.1
236000	ENZKREIS	4	4	271	352	14	27	807	2.29	13.0
237000	FREUDENSTADT	4	8	271	592	19	46	1555	2.63	12.9
230000	RG NORDSCHWARZWALD	21	22	1727	2589	107	187	6031	2.33	13.8
200000	RB KARLSRUHE	102	107	14268	16478	867	1217	39408	2.39	13.5
311000	FREIBURG IM BREISG.(S)	6	8	863	1056	57	82	2882	2.73	12.9
315000	BREISGAU-HOCHSCHWARZW.	15	13	1568	1720	105	149	4713	2.74	11.5
316000	EMMEVDINGEN	11	11	889	1090	64	86	2672	2.45	12.7
317000	ORTENAU-KREIS	21	21	2044	2730	133	209	6526	2.39	13.1
310000	RG SUEDL. OBERRHEIN	53	53	5364	6596	359	526	16793	2.55	12.5
325000	ROTTWEIL	9	9	603	779	41	62	1920	2.46	12.6
326000	SCHWARZWALD-BAAR-KREIS	12	12	1197	1468	78	114	3778	2.57	12.9
327000	TUTTLINGEN	8	9	791	856	48	60	1676	1.96	14.3
320000	RG SCHWARZW-BAAR-HEUB.	29	30	2591	3103	167	236	7374	2.38	13.1
335000	KONSTANZ	9	10	1263	1507	74	100	3147	2.09	15.1
336000	LEJERRACH	14	14	1712	1717	102	130	3915	2.28	13.2
337000	WALDSHUT	9	10	786	1131	43	75	2161	1.91	15.1
330000	RG HOCHRHEIN-BODENSEE	32	34	3761	4355	219	305	9223	2.12	14.3
300000	RB FREIBURG	114	117	11716	14054	745	1067	33390	2.38	13.2
415000	REUTLINGEN	9	13	1457	1669	83	132	4294	2.57	12.6
416000	TUEBINGEN	8	9	724	984	47	85	2734	2.78	11.6
417000	ZOLLERNALBKREIS	11	11	732	941	42	73	2216	2.35	12.9
410000	RG NECKAR-ALB	28	33	2913	3594	172	290	9244	2.57	12.4
421000	ULM (S)	6	7	704	853	47	70	2665	3.12	12.2
425000	ALB-DONAU-KREIS	11	11	543	902	29	57	1468	1.63	15.8
426000	BIBERACH	8	10	839	1096	47	83	2316	2.11	13.2
420000	RG DONAU-ILLER	25	28	2086	2851	123	210	6449	2.26	13.6
435000	BODENSEEKREIS	11	12	1030	1374	66	104	3480	2.53	13.2
436000	RAVENSBURG	25	28	2544	3051	174	259	7963	2.61	11.8
437000	SIGMARINGEN	10	11	871	987	57	86	2083	2.11	11.5
430000	RG BODENSEE-OBERSCHW.	46	51	4445	5412	297	449	13526	2.50	12.1
400000	RB TUEBINGEN	99	112	9444	11857	592	949	29219	2.46	12.5
0	BADEN WUERTTEMBERG	513	528	55226	65851	3422	4990	160085	2.43	13.2

ENDE PROGRAMM DAB01V2

GE BIETS STAND 1.1.76	STADTKREISE (S) LANDKREISE REGIONEN (RG) REGIERUNGSBEZIRKE (RB) LAND	REALSCHULEN						GELEI STUNDE 1975	GELEISTETE WOCHEN STUNDEN JE SCHUELER 1975	SCHUELER JE KLASSE 1975
		SCHULEN		SCHUELER		KLASSEN				
		15.10. 1971	15.10. 1975	15.10. 1971	15.10. 1975	15.10. 1971	15.10. 1975			
111000	STUTTGART (S)	17	17	8977	9790	268	302	10853	1.11	32.4
115000	HEILBRUNN (S)	10	13	5418	7682	159	242	8763	1.14	31.7
116000	ESSLINGEN	21	23	9172	12451	283	390	14054	1.13	31.9
117000	GJEPPINGEN	8	9	4488	5176	128	159	5878	1.14	32.6
118000	LUDWIGSBURG	15	18	7623	10851	224	330	11781	1.09	32.9
119000	REMS-MURR-KREIS	15	15	6941	9339	209	290	9872	1.06	32.2
110000	RG MITTLERER NECKAR	86	95	42619	55289	1271	1713	61201	1.11	32.3
121000	HEILBRUNN (S)	4	4	2762	2679	83	84	2978	1.11	31.9
125000	HEILBRUNN	12	12	3616	5833	110	185	6398	1.10	31.5
126000	HJHENLOHEKREIS	4	5	1637	2257	50	72	2567	1.14	31.3
127000	SCHWAEBISCH-HALL	6	10	3241	4117	98	131	4523	1.10	31.4
128000	MAIN-TAUBEN-KREIS	8	8	3326	3992	104	129	4431	1.11	30.9
120000	RG FRANKEN	34	39	14582	18878	445	601	20897	1.11	31.4
135000	HEIDENHEIM	6	7	2606	2838	79	93	3264	1.15	30.5
136000	OSTALBKREIS	13	16	5795	7986	167	251	8648	1.08	31.8
130000	RG OSTWUERTTEMBERG	19	23	8401	10824	246	344	11912	1.10	31.5
100000	RB STUTTGART	139	157	65602	84991	1962	2658	94010	1.11	32.0
211000	BADEN-BADEN (S)	1	1	540	740	17	26	937	1.27	28.5
212000	KARLSRUHE (S)	7	8	4333	4517	129	141	5252	1.16	32.0
215000	KARLSRUHE	11	15	4252	7566	128	242	8702	1.15	31.3
216000	RASTATT	12	10	3847	4550	125	154	5542	1.22	29.5
210000	RG MITTLERER OBERRHEIN	31	34	12972	17373	399	563	20433	1.18	30.9
221000	HEIDELBERG (S)	4	4	2169	1731	66	54	2004	1.16	32.1
222000	MANNHEIM (S)	10	10	3749	4309	124	143	5296	1.23	30.1
225000	VECKAR-ODENWALD-KREIS	6	6	2260	2923	68	96	3549	1.21	30.4
226000	RHEIN-NECKAR-KREIS	11	15	5056	8220	157	261	9207	1.12	31.5
220000	RG UNTERER NECKAR	31	35	13234	17183	415	554	20056	1.17	31.0
231000	PFORZHEIM (S)	3	3	1730	2068	49	63	2450	1.18	32.8
235000	CALW	7	7	2190	2763	69	91	3324	1.20	30.4
236000	ENZKREIS	6	7	1572	2997	45	96	3549	1.18	31.2
237000	FREUDENSTADT	6	7	1617	2611	48	86	3128	1.20	30.4
230000	RG NORDSCHWARZWALD	22	24	7109	10439	211	336	12451	1.19	31.1
200000	RB KARLSRUHE	84	93	33315	44995	1025	1453	52940	1.18	31.0
311000	FREIBURG IM BREISG. (S)	5	6	2434	2985	74	93	3370	1.13	32.1
315000	BREISGAU-HOCHSCHWARZW.	8	8	2366	4189	77	128	4369	1.04	32.7
316000	EMMENDINGEN	6	7	2093	3660	68	117	4186	1.14	31.3
317000	ORTENAU-KREIS	17	18	5266	7587	170	246	9273	1.22	30.8
310000	RG SUEDL. OBERRHEIN	36	39	12159	18421	389	584	21198	1.15	31.5
325000	RUTTWEIL	5	5	1468	2497	45	79	2745	1.10	31.6
326000	SCHWARZWALD-BAAR-KREIS	7	8	3034	4234	101	138	4995	1.18	30.7
327000	TUTTLINGEN	5	5	1693	2656	52	85	2860	1.08	31.2
320000	RG SCHWARZW-BAAR-HEUB.	17	18	6195	9387	198	302	10600	1.13	31.1
335000	KJNSTANZ	9	9	3658	5432	118	170	6192	1.14	32.0
336000	LJERRACH	7	8	3655	4494	111	145	5060	1.13	31.0
337000	WALDSHUT	8	9	2741	3740	87	120	4107	1.10	31.2
330000	RG HOCHRHEIN-BODENSEE	24	26	10054	13666	316	435	15359	1.12	31.4
300000	RB FREIBURG	77	83	28408	41474	903	1321	47157	1.14	31.4
415000	REUTLINGEN	9	9	3965	5545	125	179	6681	1.20	31.0
416000	TUEBINGEN	6	6	2649	3376	84	107	3845	1.14	31.6
417000	ZUELLERNALBKREIS	9	10	3384	4834	109	160	5490	1.14	30.2
410000	RG NECKAR-ALB	24	25	9998	13755	318	446	16016	1.16	30.8
421000	ULM (S)	5	5	2541	2754	75	82	3264	1.19	33.6
425000	ALB-DONAU-KREIS	8	9	1895	3883	59	121	4414	1.14	32.1
426000	WIBERACH	6	7	1994	3905	61	127	4396	1.13	30.7
420000	RG DONAU-ILLER	19	21	6430	10542	195	330	12074	1.15	31.9
435000	BODENSEEKREIS	8	8	3004	4540	93	146	5391	1.19	31.1
436000	RAVENSBURG	10	12	4275	5865	134	183	6931	1.18	32.0
437000	SIGMARINGEN	7	9	1460	2872	47	99	3433	1.20	29.0
430000	RG BODENSEE-UEBERSCHW.	25	29	8739	13277	274	428	15755	1.19	31.0
400000	RB TUEBINGEN	68	75	25167	37574	787	1204	43845	1.17	31.2
0	BADEN WUERTTEMBERG	368	408	152492	209034	4677	6636	237952	1.14	31.5

ENDE PROGRAMM DAB01V2

GE BIEFS STAND 1.1.76	STADTKREISE (S) LANDKREISE REGIONEN (RG) REGIERUNGSBEZIRKE (RB) LAND	SCHULEN		SCHÜLER		GYMNASIEN KLASSEN		GELEI STETE WOCHEN STUNDEN 1975	GELEISTETE WOCHEN STUNDEN JE SCHÜLER 1975	SCHÜLER JE KLASSE 1975
		15.10. 1971	15.10. 1975	15.10. 1971	15.10. 1975	15.10. 1971	15.10. 1975			
111000	STUTTGART (S)	29	31	22663	22216	789	768	25632	1.15	28.9
115000	BOEHLINGEN	9	11	7503	10994	248	365	11726	1.07	30.1
116000	ESSLINGEN	14	15	10081	13597	330	444	14683	1.08	30.6
117000	GOEPFINGEN	7	8	5761	6487	203	230	7570	1.17	28.2
118000	LUDWIGSBURG	17	20	10160	14107	338	460	15615	1.11	30.7
119000	REMS-MURR-KREIS	10	12	8312	10943	271	354	11403	1.04	30.9
110000	RG MITTLERER NECKAR	86	97	64480	78344	2179	2621	86629	1.11	29.9
121000	HEILBRUNN (S)	4	5	4550	5079	157	165	5407	1.06	30.8
125000	HEILBRUNN	9	9	4334	6375	152	211	6792	1.07	30.2
126000	HUHENLUHEKREIS	4	3	1769	1972	63	69	2351	1.19	28.6
127000	SCHWAEBISCH-HALL	7	7	3268	3952	118	126	4383	1.11	31.4
128000	MAIN-TAUBER-KREIS	5	5	3573	3758	126	125	4349	1.16	30.1
120000	RG FRANKEN	29	29	17494	21136	616	696	23282	1.10	30.4
135000	HEIDENHEIM	6	6	3864	4489	134	150	5635	1.26	29.9
136000	OSTALBKREIS	15	15	7707	9213	262	320	10799	1.17	28.8
130000	RG OSTWUERTTEMBERG	21	21	11571	13702	396	470	16434	1.20	29.2
100000	RB STUTTGART	136	147	93545	113182	3191	3787	126345	1.12	29.9
211000	BADEN-BADEN (S)	5	5	2114	2478	85	97	3164	1.28	25.5
212000	KARLSRUHE (S)	12	12	10733	11324	371	388	13120	1.16	29.2
215000	KARLSRUHE	10	12	6797	9304	232	313	10459	1.12	29.7
216000	RASTATT	6	6	4078	5013	144	169	5427	1.08	29.7
210000	RG MITTLERER ÜBERRHEIN	33	35	23722	28119	832	967	32170	1.14	29.1
221000	HEIDELBERG (S)	10	10	7757	7835	285	278	9819	1.25	28.2
222000	MANNHEIM (S)	12	12	11110	10876	380	348	11865	1.09	31.3
225000	NECKAR-UDENWALD-KREIS	5	5	3562	3497	122	129	4560	1.30	27.1
226000	RHEIN-NECKAR-KREIS	13	16	9720	12689	334	419	13259	1.04	30.3
220000	RG UNTERER NECKAR	40	43	32149	34897	1121	1174	39503	1.13	29.7
231000	PFÜTZHEIM (S)	4	4	5764	5399	191	168	5751	1.07	32.1
235000	CALW	6	5	2837	3158	102	104	3477	1.10	30.4
236000	ENZKREIS	5	5	1540	2597	55	90	2899	1.12	28.9
237000	FREUDENSTADT	5	5	2434	2676	93	95	2933	1.10	28.2
230000	RG NORDSCHWARZWALD	20	19	12575	13830	441	457	15060	1.09	30.3
200000	RB KARLSRUHE	93	97	68446	76846	2394	2598	86733	1.13	29.6
311000	FREIBURG IM BREISG. (S)	10	11	9988	8357	337	297	10762	1.29	28.1
315000	BREISGAU-HUCHSCHWARZW.	6	8	3318	5196	116	176	5824	1.12	29.5
316000	EMMENDINGEN	4	4	2536	3611	90	120	4276	1.18	30.1
317000	ORTENAU-KREIS	19	19	9852	11376	363	411	13624	1.20	27.7
310000	RG SÜDL. ÜBERRHEIN	39	42	25694	28540	906	1004	34486	1.21	28.4
325000	ROTTWEIL	7	7	3750	4377	136	155	5518	1.26	28.2
326000	SCHWARZWALD-BAAH-KREIS	8	9	5875	6410	219	233	7528	1.17	27.5
327000	TUTTLINGEN	4	4	2578	3049	85	99	3402	1.12	30.8
320000	RG SCHWARZWALD-BAAH-HEUB.	19	20	12203	13836	440	487	16448	1.19	28.4
335000	KONSTANZ	8	9	6207	6489	232	230	8155	1.26	28.2
336000	LOERRACH	7	7	3986	5079	149	174	5748	1.13	29.2
337000	WALDSHUT	4	4	2719	3222	99	118	3969	1.23	27.3
330000	RG HUCHRHEIN-BODENSEE	19	20	12912	14790	480	522	17872	1.21	28.3
300000	RB FREIBURG	77	82	50809	57166	1826	2013	68806	1.20	28.4
415000	REUTLINGEN	8	9	7298	7845	255	270	9171	1.17	29.1
416000	TUEBINGEN	7	6	4448	5285	152	182	6139	1.16	29.0
417000	ZÜLLERNALBKREIS	6	8	3840	4864	133	171	5553	1.14	28.4
410000	RG NECKAR-ALB	21	23	15586	17994	540	623	20863	1.16	28.9
421000	ULM (S)	7	7	5761	5404	202	188	6224	1.15	28.7
425000	ALB-DONAU-KREIS	6	6	2697	3170	102	116	3923	1.24	27.3
426000	BIBERACH	8	9	5104	5386	179	200	6757	1.25	26.9
420000	RG DONAU-ILLER	21	22	13562	13960	483	504	16904	1.21	27.7
435000	BODENSEEKREIS	8	8	4370	5008	172	182	6660	1.33	27.5
436000	RAVENSBURG	14	15	6843	7065	256	261	9558	1.35	27.1
437000	SIGMARINGEN	10	9	4209	4703	154	176	6050	1.29	26.7
430000	RG BODENSEE-OBERSCHW.	32	32	15422	16776	582	619	22268	1.33	27.1
400000	RB TUEBINGEN	74	77	44570	48730	1605	1746	60035	1.23	27.9
0	BADEN WUERTTEMBERG	380	403	257370	295924	9016	10144	341919	1.16	29.2

ENDE PROGRAMM DAB01V2

GE BIETS STAND 1.1.76	STADTKREISE (S) LANDKREISE REGIONEN (RG) REGIERUNGSBEZIRKE (RB) LAND	AUSLAENDISCHE SCHUELER AN ALLGEMEINBILDENDEN SCHULEN 1975									
		AUSLAEN DISCHE SCHUELER INSGESAMT	AUSLAEN DER AN TEIL INSG IN %	GRUND-U. HAUPTSCHUL.		SONDERSCHULEN		REALSCHULEN		GYMNASIEN	
				INSGES	IN %	INSGES	IN %	INSGES	IN %	INSGES	IN %
111000	STUTTGART (S)	6710	8.8	5380	13.4	398	10.7	290	3.0	642	2.9
115000	HOEBLINGEN	3757	7.3	3147	10.2	208	12.0	169	2.2	233	2.1
116000	ESSLINGEN	6041	8.2	5183	11.7	372	11.8	280	2.2	296	1.5
117000	GJEPPINGEN	2379	6.6	2042	8.9	138	9.9	122	2.4	77	1.2
118000	LUDWIGSBURG	5999	8.5	5072	11.9	422	15.5	261	2.4	244	1.7
119000	REMS-MURR-KREIS	3912	6.6	3344	9.2	219	8.5	171	1.8	178	1.6
110000	RG MITTLERER NECKAR	28798	7.9	24168	11.1	1757	11.5	1293	2.3	1580	2.0
121000	HEILBRONN (S)	1441	7.4	1240	11.4	78	9.9	41	1.5	82	1.6
125000	HEILBRONN	1900	4.7	1675	6.3	106	6.8	54	0.9	65	1.0
126000	HOFENLOHEKREIS	653	4.3	571	5.5	47	8.0	13	0.6	22	1.1
127000	SCHWAEBISCHE-HALL	822	3.1	704	4.0	32	2.6	41	1.0	45	1.1
128000	MAIN-TAUBER-KREIS	362	1.6	315	2.2	27	3.1	10	0.3	10	0.3
120000	RG FRANKEN	5178	4.2	4505	5.7	290	5.8	159	0.8	224	1.1
135000	HEIDENHEIM	1386	6.4	1178	8.9	116	12.0	44	1.6	48	1.1
136000	OSTALBKREIS	1937	3.9	1651	5.4	133	6.2	55	0.7	98	1.1
130000	RG OSTWUERTTEMBERG	3323	4.7	2829	6.5	249	8.0	99	0.9	146	1.1
100000	Id STUTTGART	37299	6.6	31502	9.3	2296	9.8	1551	1.8	1950	1.7
211000	BADEN-BADEN (S)	231	3.1	148	3.8	14	4.1	8	1.1	61	2.5
212000	KARLSRUHE (S)	2088	5.2	1692	7.5	120	5.7	80	1.8	196	1.7
215000	KARLSRUHE	2561	4.3	2254	5.6	95	4.4	114	1.5	98	1.1
216000	RASTATT	1154	3.6	998	4.6	47	4.2	52	1.1	57	1.1
210000	RG MITTLERER OBERRRHEIN	6034	4.3	5092	5.8	276	4.9	254	1.5	412	1.5
221000	HEIDELBERG (S)	912	5.1	612	8.4	31	3.0	28	1.6	241	3.1
222000	MANNHEIM (S)	3352	7.9	2798	11.5	186	6.4	131	3.0	237	2.2
225000	NECKAR-ODENWALD-KREIS	611	2.6	529	3.4	41	2.7	27	0.9	14	0.4
226000	RHEIN-NECKAR-KREIS	3621	5.3	3111	6.9	192	7.0	109	1.3	209	1.6
220000	RG UNTERER NECKAR	8496	5.6	7050	7.7	450	5.5	295	1.7	701	2.0
231000	PFORZHEIM (S)	1312	7.0	1061	10.3	129	14.1	29	1.4	93	1.7
235000	SALM	1308	6.3	1176	8.4	42	5.7	37	1.3	53	1.7
236000	ENZKREIS	1517	6.6	1403	8.2	34	9.7	39	1.3	41	1.6
237000	FREUDENSTADT	542	3.1	481	4.1	9	1.5	32	1.2	20	0.7
230000	RG NORDSCHWARZWALD	4679	5.9	4121	7.8	214	8.3	137	1.3	207	1.5
200000	Rd KARLSRUHE	19209	5.2	16263	7.0	940	5.7	686	1.5	1320	1.7
311000	FREIBURG IM BREISG. (S)	1177	4.8	804	6.5	83	7.9	93	3.1	197	2.4
315000	BREISGAU-HOCHSCHWARZW.	840	2.6	696	3.3	51	3.0	32	0.8	61	1.2
316000	EMMENDINGEN	654	2.8	531	3.5	20	1.8	45	1.2	58	1.6
317000	ORTENAU-KREIS	1901	2.9	1602	3.6	110	4.0	71	0.9	118	1.0
310000	RG SUEDL. OBERRRHEIN	4572	3.1	3633	3.9	264	4.0	241	1.3	434	1.5
325000	RITTWEIL	1028	4.4	898	5.6	44	5.6	38	1.5	48	1.1
326000	SCHWARZWALD-BAAH-KREIS	2125	6.2	1861	8.3	90	6.1	79	1.9	95	1.5
327000	TUTTLINGEN	2122	11.0	967	7.6	64	7.5	81	3.0	43	1.4
320000	RG SCHWARZW-BAAH-HEUB.	5275	6.8	3726	7.3	198	6.4	198	2.1	186	1.3
335000	KONSTANZ	2436	6.5	2018	8.4	190	12.6	93	1.7	135	2.1
336000	LJERRACH	1776	5.3	1473	6.7	134	7.8	72	1.6	97	1.9
337000	WALDSHUT	1405	5.4	1196	6.7	64	5.7	85	2.3	60	1.9
330000	RG HOCHRRHEIN-BODENSEE	5617	5.8	4687	7.3	388	8.9	250	1.8	292	2.0
300000	Rd FREIBURG	15464	4.8	12046	5.8	850	6.0	689	1.7	912	1.6
415000	REUTLINGEN	2722	6.9	2385	9.9	159	9.5	76	1.4	102	1.3
416000	TUEBINGEN	1537	6.3	1237	8.3	61	6.2	41	1.2	198	3.7
417000	ZOLLERNALBKREIS	1467	4.9	1301	6.8	76	8.1	58	1.2	32	0.7
410000	RG NECKAR-ALB	5726	6.1	4923	8.5	296	8.2	175	1.3	332	1.8
421000	ULM (S)	911	5.2	748	8.9	73	8.6	35	1.3	55	1.0
425000	ALB-DONAU-KREIS	1266	4.8	1095	5.9	73	8.1	65	1.7	33	1.0
426000	BIBERACH	597	2.1	517	2.8	18	1.6	44	1.1	18	0.3
420000	RG DONAU-ILLER	2774	3.8	2360	5.2	164	5.8	144	1.4	106	0.8
435000	BODENSEEKREIS	1375	4.8	1090	6.2	86	6.3	79	1.7	120	2.4
436000	RAVENSBURG	1364	3.2	1146	4.3	85	2.8	52	0.9	81	1.1
437000	SIGMARINGEN	651	2.9	506	3.6	61	6.2	26	0.9	58	1.2
430000	RG BODENSEE-OBERSCHW.	3390	3.6	2742	4.7	232	4.3	157	1.2	259	1.5
400000	Rd TUEBINGEN	11890	4.6	10025	6.2	692	5.8	476	1.3	697	1.4
0	BADEN WUERTTEMBERG	83862	5.5	69836	7.4	4778	7.3	3402	1.6	4879	1.6

ENDE PROGRAMM DAB01V2

GE BIETS STAND 1.1.76	STADTKREISE (S) LANDKREISE REGIONEN (RG) REGIERUNGSBEZIRKE (RB) LAND	SCHUELER AN BERUF LICHEN SCHULEN INSG 1971	DAVON AN (JEWEILS IN %) BERUFS GEBERSCH L. BERUFL SCHULEN GYMNASIEN	BERUFS FACH-U. SONDER FACHSCH	FACH-UND TECHNIKER SCHULEN	SCHUELER AN BERUF LICHEN SCHULEN INSG 1975	DAVON AN (JEWEILS IN %) BERUFS OBERSCH U. BERUFL SCHULEN GYMNASIEN	BERUFS FACH-U. SONDER FACHSCH	FACH-UND TECHNIKER SCHULEN	
111000	STUTTGART (S)	34119	76.7	1.9	9.0	12.5	34672	70.2	12.5	12.4
115000	BOEBLINGEN	6529	82.8	0.5	11.1	5.6	7884	69.8	14.7	9.1
116000	ESSLINGEN	9613	78.1	1.2	15.3	5.4	12137	65.8	10.7	6.9
117000	GUEPPINGEN	6597	79.5	0.7	14.4	5.5	9263	72.2	9.7	4.0
118000	LUDWIGSBURG	8559	74.6	1.6	13.6	10.2	9586	67.0	7.3	8.1
119000	REMS-MURR-KREIS	7472	78.3	0.8	15.6	5.0	8390	67.9	4.8	6.8
110000	RG MITTLERER NECKAR	72889	77.6	1.4	11.7	9.3	81932	69.1	6.7	9.2
121000	HEILBRONN (S)	8558	84.1	1.1	9.7	5.1	10122	74.6	6.2	6.0
125000	HEILBRONN	2029	76.3	0.0	12.8	10.9	1697	69.8	0.0	20.3
126000	HOHENLOHEKREIS	2656	78.7	0.0	15.7	5.6	2644	69.4	6.2	3.7
127000	SCHWAEBISCH-HALL	5223	77.4	2.5	11.1	8.9	5817	58.6	11.0	12.4
128000	MAIN-TAUBER-KREIS	4455	78.5	1.1	14.6	5.7	5000	64.4	9.9	6.9
120000	RG FRANKEN	22921	80.2	1.2	11.9	6.7	25280	68.0	7.6	8.4
135000	HEIDENHEIM	4046	78.2	0.0	14.4	7.4	4403	66.0	5.6	9.8
136000	USTALBKREIS	9115	81.3	1.7	10.6	6.4	9826	71.9	7.1	8.1
130000	RG OSTWUERTTEMBERG	13161	80.3	1.1	11.8	6.7	14229	70.1	6.6	8.6
100000	RB STUTTGART	108971	78.5	1.3	11.8	8.4	121441	69.0	6.9	9.0
211000	BADEN-BADEN (S)	1524	90.0	0.0	10.0	0.0	1463	84.9	0.0	0.8
212000	KARLSRUHE (S)	15892	76.7	2.2	9.1	12.0	18198	70.2	5.4	13.5
215000	KARLSRUHE	7094	80.2	0.3	17.7	1.8	7749	55.5	10.0	8.9
216000	KASTATT	6689	80.9	0.4	15.7	3.0	6819	62.3	10.5	6.0
210000	RG MITTLERER OBERRHEIN	31195	79.0	1.3	12.5	7.2	34225	65.9	7.2	10.4
221000	HEIDELBERG (S)	8220	69.6	1.7	12.4	16.4	9372	61.2	5.7	18.0
222000	MANNHEIM (S)	15462	76.9	1.7	12.1	9.3	15481	67.6	7.0	12.2
225000	NECKAR-ODENWALD-KREIS	4478	80.4	0.0	15.7	4.0	4802	62.1	8.1	10.6
226000	RHEIN-NECKAR-KREIS	7826	78.7	0.0	18.6	2.7	8370	60.9	10.7	5.6
220000	RG UNTERER NECKAR	35986	76.1	1.1	14.0	8.8	38025	63.9	7.7	12.0
231000	PFURZHEIM (S)	6405	81.0	1.2	14.4	3.5	8127	69.3	10.0	6.4
235000	CALW	3740	72.7	0.0	14.9	12.4	4384	58.6	5.9	14.9
236000	ENZKREIS	1275	84.5	0.0	12.4	3.1	1322	74.0	1.5	4.2
237000	FREUDENSTADT	3122	76.1	1.6	19.2	3.2	3276	64.4	11.0	5.3
230000	RG NURDSCHWARZWALD	14542	78.1	0.9	15.4	5.7	17109	66.0	8.5	8.2
200000	RB KARLSRUHE	81727	77.6	1.1	13.7	7.6	89363	65.1	7.7	10.6
311000	FREIBURG IM BREISG. (S)	11563	66.6	2.6	17.9	13.5	13813	60.6	10.3	15.0
315000	BREISGAU-HOCHSCHWARZW.	3491	81.2	0.0	16.0	2.8	3196	67.1	6.0	3.3
316000	EMMENDINGEN	3134	83.0	0.0	12.4	4.6	2869	65.1	6.6	5.0
317000	ORTENAU-KREIS	12470	76.5	1.0	16.4	5.6	14486	64.9	9.0	7.4
310000	RG SUEDL. OBERRHEIN	30658	73.9	1.4	16.5	8.2	34364	63.4	9.0	9.8
325000	KOTTWEIL	3880	78.3	0.0	17.4	4.3	4503	65.8	3.6	8.9
326000	SCHWARZWALD-BAAH-KREIS	9811	82.4	1.0	12.4	4.1	11493	71.5	6.7	6.8
327000	TUTTLINGEN	2802	75.5	1.1	15.5	7.6	3163	64.8	3.7	12.1
320000	RG SCHWARZW-BAAH-HELB.	16493	80.3	0.8	14.1	4.8	19159	69.0	5.5	8.1
335000	KONSTANZ	8424	68.2	1.4	16.4	14.0	8945	59.5	9.4	9.8
336000	LUERRACH	6050	84.3	0.0	11.6	4.1	6902	71.7	6.4	6.3
337000	WALDSHUT	4236	78.3	0.0	19.6	2.1	4376	65.5	6.3	3.8
330000	RG HOCHRHEIN-BODENSEE	18710	75.7	0.6	15.6	8.1	20223	65.0	7.7	7.3
300000	RB FREIBURG	65861	76.0	1.0	15.7	7.3	73746	65.3	7.8	8.7
415000	REUTLINGEN	8035	75.1	1.1	11.4	12.5	8545	66.4	5.9	12.0
416000	TUEBINGEN	4682	74.1	0.0	11.8	14.1	5755	67.9	3.1	14.8
417000	ZUILLERNALBKREIS	5471	86.8	0.4	11.0	1.8	5737	70.8	7.7	4.1
410000	RG NECKAR-ALB	18188	78.4	0.6	11.4	9.7	20037	68.1	5.6	10.5
421000	ULM (S)	8580	78.9	2.4	12.3	6.4	9507	72.2	7.7	7.6
425000	ALB-DONAL-KREIS	1917	73.9	0.0	20.6	5.3	1662	65.1	0.0	3.1
426000	BIBERACH	4702	75.2	0.7	14.0	6.2	5214	63.8	8.5	8.2
420000	RG DONAU-ILLER	15199	78.3	1.5	13.9	6.2	16383	68.8	7.2	7.3
435000	BODENSEEKREIS	4563	72.9	0.6	14.9	11.7	5245	57.8	10.4	13.9
436000	RAVENSBURG	8953	75.5	0.9	16.1	7.5	10069	57.4	8.3	13.7
437000	SIGMARINGEN	3879	78.0	0.0	14.1	7.9	3827	64.3	8.7	5.5
430000	RG BODENSEE-OBERSCHW.	17395	75.4	0.6	15.3	8.7	19141	58.9	8.9	12.1
400000	RB TUEBINGEN	50782	77.3	0.9	13.5	8.3	55561	65.1	7.2	10.1
0	BAUEN WUERTTEMBERG	307341	77.5	1.1	13.4	7.9	340111	66.5	7.3	9.6

GE BIETS STAND 1.1.76	STADTKREISE (S) LANDKREISE REGIONEN (RG) REGIERUNGSBEZIRKE (RB) LAND	BERUFSSCHULEN											
		SCHULEN			SCHÜLER			KLASSEN			SCHÜLER JE KLASSE		
		15.NOV 1971	2.OKT 1975	15.NOV 1971	2.OKT 1975	15.NOV 1971	2.OKT 1975	15.NOV 1971	2.OKT 1975	15.NOV 1971	2.OKT 1975	15.NOV 1971	2.OKT 1975
111000	STUTTGART (S)	19	15	26160	24344	1056	1021	24.8	23.8				
115000	BUEBLINGEN	8	8	5409	5504	236	239	22.9	23.0				
116000	ESSLINGEN	10	11	7510	7985	318	364	23.6	21.9				
117000	GÖPPINGEN	8	8	5242	6687	242	284	21.7	23.5				
118000	LUDEWIGSBLRG	8	7	6386	6426	262	277	24.4	23.2				
119000	REMS-MURR-KREIS	13	15	5854	5693	289	288	20.3	19.8				
110000	RG MITTLERER NECKAR	66	68	56561	56639	2403	2473	23.5	22.9				
121000	HEILBRONN (S)	5	6	7200	7546	293	323	24.6	23.4				
125000	HEILBRONN (S)	3	2	1548	1184	68	50	22.8	23.7				
126000	HUHENLOHEKREIS	6	6	2091	1836	95	81	22.0	22.7				
127000	SCHWABISCH-HALL	7	7	4045	3407	172	160	23.5	21.3				
128000	MAIN-TAUBER-KREIS	8	5	3499	3218	152	147	23.0	21.9				
120000	RG FRANKEN	29	30	18383	17191	780	761	23.6	22.6				
135000	HEIDENHEIM	3	4	3162	2908	124	126	25.5	23.1				
136000	USTALBKREIS	10	10	7410	7061	314	310	23.6	22.8				
130000	RG USTWERTTMBERG	13	14	10572	9969	438	436	24.1	22.9				
100000	RB STUTTGART	108	112	85516	83799	3621	3670	23.6	22.8				
211000	BADEN-BADEN (S)	3	3	1371	1242	56	55	24.5	22.6				
212000	KARLSRUHE (S)	11	11	12185	12767	514	534	23.7	23.9				
215000	KARLSRUHE	11	5	5688	4303	250	205	22.8	21.0				
216000	RASTATT	9	10	5411	4249	231	195	23.4	21.8				
210000	RG MITTLERER OBERRHEIN	34	33	24655	22561	1051	989	23.5	22.8				
221000	HEIDELBERG (S)	6	6	5718	5734	261	267	21.9	21.5				
222000	MANNHEIM (S)	8	5	11894	10466	511	458	23.3	22.9				
225000	NECKAR-ODENWALD-KREIS	6	6	3600	2983	150	139	24.0	21.5				
226000	RHEIN-NECKAR-KREIS	15	15	6158	5101	282	250	21.8	20.4				
220000	RG UNTERER NECKAR	35	36	27370	24284	1204	1114	22.7	21.8				
231000	PFÜTZHEIM (S)	6	6	5187	5630	215	245	24.1	23.0				
235000	CALW	6	6	2718	2568	114	110	23.8	23.3				
236000	ENZKREIS	2	3	1078	978	45	44	24.0	22.2				
237000	FREUDENSTADT	5	5	2375	2111	103	93	23.1	22.7				
230000	RG NORDSCHWARZWALD	19	20	11358	11287	477	492	23.8	22.9				
200000	RB KARLSRUHE	88	85	63383	58132	2732	2595	23.2	22.4				
311000	FREIBURG IM BREISG. (S)	7	7	7627	8366	327	356	23.3	23.5				
315000	BREISGAL-HUCHSCHWARZW.	13	7	2835	2144	134	103	21.2	20.8				
316000	EMMENDINGEN	5	5	2600	1867	117	82	22.2	22.8				
317000	ORTENAU-KREIS	15	16	9594	9396	406	426	23.6	22.1				
310000	RG SÜDL. OBERRHEIN	44	35	22656	21773	984	967	23.0	22.5				
325000	RÜTTWEIL	11	10	3037	2964	121	133	25.1	22.3				
326000	SCHWARZWALD-BAAR-KREIS	13	14	8085	8213	348	352	23.2	23.3				
327000	TUTTLINGEN	7	6	2126	2050	84	96	25.3	21.4				
320000	RG SCHWARZW-BAAR-HELB.	31	30	13252	13227	553	581	24.0	22.8				
325000	KONSTANZ	15	11	5749	5326	251	247	22.9	21.6				
326000	LUERRACH	8	7	5095	4947	207	212	24.6	23.3				
327000	WALDSHUT	8	6	3315	2868	139	121	23.8	23.7				
330000	RG HUCHRHEIN-BODENSEE	31	24	14163	13141	597	580	23.7	22.7				
300000	RB FREIBURG	106	85	50071	48141	2134	2128	23.5	22.6				
415000	REUTLINGEN	11	6	6032	5678	247	259	24.4	21.9				
416000	TÜBINGEN	6	6	3470	3909	140	169	24.8	23.1				
417000	ZOLLERNALKREIS	11	11	4749	4063	197	198	24.1	20.5				
410000	RG NECKAR-ALB	28	25	14251	13650	584	626	24.4	21.8				
421000	ULM (S)	5	5	6770	6866	265	286	25.5	24.0				
425000	ALB-DONAL-KREIS	7	5	1416	1082	61	58	23.2	18.7				
426000	BIEBERACH	7	5	3722	3328	150	145	24.8	23.0				
420000	RG DONAL-ILLER	19	15	11508	11276	476	489	25.0	23.1				
425000	BODENSEEKREIS	8	6	3325	3030	152	140	21.9	21.6				
426000	RAVENSBURG	12	5	6758	5780	285	262	23.7	22.1				
427000	SIGMARINGEN	11	6	3026	2461	124	114	24.4	21.6				
430000	RG BODENSEE-OBERSCHW.	31	25	13109	11271	561	516	23.4	21.8				
400000	RB TÜBINGEN	78	65	39268	36197	1621	1631	24.2	22.2				
0	BADEN WÜRTTEMBERG	380	359	238238	226265	10108	10024	23.6	22.6				

ENDE PROGRAMM DABG1V2

GE BIETS STAND 1.1.76	STADTKREISE (S) LANDKREISE REGIONEN (RG) REGIERUNGSBEZIRKE (RB) LAND	BERUFSÜBERSCHULEN UND BERUFLICHE GYMNASIEN							
		SCHULEN		SCHÜLER		KLASSEN		SCHÜLER JE KLASSE	
		15.NOV 1971	2.OKT 1975	15.NOV 1971	2.OKT 1975	15.NOV 1971	2.OKT 1975	15.NOV 1971	2.OKT 1975
111000	STUTTGART (S)	7	11	641	1717	26	69	24.7	24.9
115000	BOEHLINGEN	1	3	30	502	1	22	30.0	22.8
116000	ESSLINGEN	2	8	117	1297	4	36	29.3	36.0
117000	GOEPFINGEN	1	5	45	900	2	39	22.5	23.1
118000	LUUDWIGSBLRG	2	4	138	702	6	19	23.0	36.9
119000	REMS-MURR-KREIS	2	5	57	399	2	17	28.5	23.5
110000	RG MITTLERER NECKAR	15	38	1028	5517	41	202	25.1	27.3
121000	HEILBRONN (S)	1	4	91	627	4	21	22.8	29.9
125000	HEILBRONN	0	0	0	0	0	0	0.0	0.0
126000	HÜHNELÖHEKREIS	0	2	0	164	0	7	0.0	23.4
127000	SCHWABESISCH-HALL	3	8	132	637	5	11	26.4	57.9
128000	MAIN-TAUBER-KREIS	2	7	50	496	2	21	25.0	23.6
120000	RG FRANKEN	6	21	273	1924	11	60	24.8	32.1
129000	HEIDENHEIM	0	3	0	246	0	10	0.0	24.6
136000	USTALBKREIS	3	7	151	700	6	26	25.2	26.9
130000	RG OSTWÜRTTEMBERG	3	10	151	946	6	36	25.2	26.3
100000	RB STUTTGART	24	65	1452	8387	58	298	25.0	28.1
211000	BADEN-BADEN (S)	0	0	0	0	0	0	0.0	0.0
212000	KARLSRUHE (S)	3	6	352	985	14	45	25.1	21.9
215000	KARLSRUHE	1	7	24	777	1	28	24.0	27.8
216000	RASTATT	1	6	26	714	1	36	26.0	19.8
210000	RG MITTLERER OBERRHEIN	5	15	402	2476	16	109	25.1	22.7
221000	HEIDELBERG (S)	2	5	139	538	6	25	23.2	21.5
222000	MANNHEIM (S)	3	6	297	1091	11	29	23.4	37.6
225000	NECKAR-ODENWALD-KREIS	0	2	0	390	0	14	0.0	27.9
226000	RHEIN-NECKAR-KREIS	0	5	0	895	0	45	0.0	19.9
220000	RG UNTERER NECKAR	5	15	396	2914	17	113	23.3	25.8
231000	PFÜTZHEIM (S)	2	4	77	810	3	23	25.7	35.2
235000	CALW	0	3	0	259	0	11	0.0	23.5
236000	ENZKREIS	0	1	0	20	0	1	0.0	20.0
237000	FREUDENSTADT	1	3	50	359	2	17	25.0	21.1
230000	RG NORDSCHWARZWALD	3	11	127	1448	5	52	25.4	27.8
200000	RB KARLSRUHE	13	49	925	6838	38	274	24.3	25.0
311000	FREIBURG IM BREISG. (S)	4	10	300	1416	12	57	25.0	24.8
315000	BREISGAU-HOCHSCHWARZW.	0	2	0	191	0	6	0.0	31.8
316000	EMMENDINGEN	0	2	0	190	0	4	0.0	47.5
317000	JRTENAU-KREIS	3	10	129	1310	5	58	25.8	22.6
310000	RG SÜEDL. OBERRHEIN	7	24	429	3107	17	125	25.2	24.9
325000	RUTTWEIL	0	2	0	164	0	2	0.0	82.0
326000	SCHWARZWALD-BAAH-KREIS	3	5	94	774	4	28	23.5	27.6
327000	TUTTLINGEN	1	2	30	117	1	5	30.0	23.4
320000	RG SCHWARZWALD-BAAH-HEUB.	4	13	124	1055	5	35	24.8	30.1
325000	KONSTANZ	2	7	116	845	4	35	29.0	24.1
326000	LOERRACH	0	3	0	439	0	12	0.0	36.6
327000	WALDSHUT	0	3	0	277	0	7	0.0	39.6
330000	RG HOCHRHEIN-BÜDENSEE	2	13	116	1561	4	54	29.0	28.9
300000	RB FREIBURG	13	50	669	5723	26	214	25.7	26.7
415000	REUTLINGEN	2	4	85	500	3	17	28.3	29.4
416000	TUEBINGEN	0	1	0	177	0	2	0.0	88.5
417000	ZOLLERNALBKREIS	1	4	21	439	1	13	21.0	33.8
410000	RG NECKAR-ALB	3	5	106	1116	4	32	26.5	34.9
421000	ULM (S)	3	6	202	735	9	31	22.4	23.7
425000	ALB-DONAL-KREIS	0	0	0	0	0	0	0.0	0.0
426000	WIBERACH	1	4	31	444	1	19	31.0	23.4
420000	RG DONAL-ILLER	4	10	233	1179	10	50	23.3	23.6
435000	BÜDENSEEKREIS	1	5	27	548	1	25	27.0	21.9
436000	HAVERSBLRG	2	7	83	831	3	26	27.7	32.0
437000	SIGMARINGEN	0	3	0	333	0	14	0.0	23.8
430000	RG BÜDENSEE-OBERSCHW.	3	15	110	1712	4	65	27.5	26.3
400000	RB TUEBINGEN	10	34	449	4007	18	147	24.9	27.3
0	BADEN WÜRTTEMBERG	60	202	3495	24955	140	933	25.0	26.7

ENDE PROGRAMM DAB01V2

GE BIETS STAND 1.1.76	STADTKREISE (S) LANDKREISE REGIONEN (RG) REGIERUNGSBEZIRKE (RB) LAND	BERUFSFACH- UND SONDERFACHSCHULEN											
		SCHULEN		SCHUELER			KLASSEN			SCHUELER JE KLASSE			
		15.NOV 1971	2.OKT 1975	15.NOV 1971	2.OKT 1975	15.NOV 1971	2.OKT 1975	15.NOV 1971	2.OKT 1975	15.NOV 1971	2.OKT 1975		
111000	STUTTGART (S)	39	41	3061	4321	127	192	24.1	22.5				
115000	BOEHLINGEN	14	20	722	1160	31	51	23.3	22.7				
116000	ESSLINGEN	21	24	1470	2022	57	85	25.8	23.8				
117600	GOEPFINGEN	14	12	948	1301	38	53	24.9	24.5				
118000	LUDWIGSBURG	14	17	1161	1684	43	63	27.0	26.7				
119000	REMS-MURR-KREIS	21	20	1187	1726	46	87	25.8	19.8				
110000	RG MITTLERER NECKAR	123	134	8549	12214	342	531	25.0	23.0				
121000	HEILBRONN (S)	7	12	831	1338	32	51	26.0	26.2				
125000	HEILBRONN	4	2	260	169	10	7	26.0	24.1				
126000	MUENLOHEKREIS	10	10	416	547	18	23	23.1	23.8				
127000	SCHWAEBISCH-HALL	15	14	579	1049	25	42	23.2	25.0				
128000	MAIN-TAUBER-KREIS	13	14	652	941	29	37	22.5	25.4				
120000	RG FRANKEN	49	52	2738	4044	114	160	24.0	25.3				
135000	HEIDENHEIM	8	5	584	817	22	36	26.5	22.7				
136000	OSTALBKREIS	16	21	970	1267	37	48	26.2	26.4				
130000	RG OSTWUERTTEMBERG	24	30	1554	2084	59	84	26.3	24.8				
100000	RB STUTTGART	196	216	12841	18342	515	775	24.9	23.7				
211000	BADEN-BADEN (S)	3	4	153	209	7	9	21.9	23.2				
212000	KARLSRUHE (S)	22	21	1448	1998	66	84	21.9	23.8				
215000	KARLSRUHE	17	20	1255	1976	52	83	24.1	23.8				
216000	RASTATT	19	24	1051	1445	45	63	23.4	22.9				
210000	RG MITTLERER OBERRHEIN	61	65	3907	5628	170	239	23.0	23.5				
221000	HEIDELBERG (S)	9	12	1016	1411	53	74	19.2	19.1				
222000	MANNHEIM (S)	23	22	1871	2039	85	88	22.0	23.2				
225000	NECKAR-ODENWALD-KREIS	14	14	701	920	29	41	24.2	22.4				
226000	RHEIN-NECKAR-KREIS	25	26	1453	1908	65	85	22.4	22.4				
220000	RG UNTERER NECKAR	71	74	5041	6278	232	288	21.7	21.8				
231000	PFURZHEIM (S)	8	10	920	1165	41	47	22.4	24.8				
235000	CALW	12	14	558	905	25	42	22.3	21.5				
236000	ENZKREIS	2	3	158	269	6	11	26.3	24.5				
237000	FREUDENSTADT	5	5	598	631	22	27	27.2	23.4				
230000	RG NORDSCHWARZWALD	31	36	2234	2970	94	127	23.8	23.4				
200000	RB KARLSRUHE	163	179	11182	14876	496	654	22.5	22.7				
311000	FREIBURG IM BREISG. (S)	28	26	2072	1964	82	81	25.3	24.2				
315000	BREISGAU-HOCHSCHWARZW.	5	12	558	756	21	34	26.6	22.2				
316000	EMMENDINGEN	7	5	390	668	17	30	22.9	22.3				
317000	ORTENAU-KREIS	35	34	2046	2713	87	113	23.5	24.0				
310000	RG SUEDL. OBERRHEIN	79	81	5066	6101	207	258	24.5	23.6				
325000	RUTTWEIL	15	16	676	974	33	41	20.5	23.8				
326000	SCHWARZWALD-BAAR-KREIS	21	25	1221	1729	52	77	23.5	22.5				
327000	TUTTLINGEN	8	7	433	613	18	26	24.1	23.6				
320000	RG SCHWARZW-BAAR-HEUB.	44	48	2330	3316	103	144	22.6	23.0				
335000	KONSTANZ	23	24	1382	1898	55	77	25.1	24.6				
336000	LUERRACH	13	15	700	1080	30	43	23.3	25.1				
337000	WALDSHUT	10	12	820	1064	28	45	29.6	23.6				
330000	RG HOCHRHEIN-BODENSEE	46	52	2912	4042	113	165	25.8	24.5				
300000	RB FREIBURG	169	181	10308	13459	423	567	24.4	23.7				
415000	REUTLINGEN	17	20	914	1339	37	58	24.7	23.1				
416000	TUEBINGEN	12	12	551	820	22	34	25.0	24.1				
417000	ZUILLERNALBKREIS	13	16	602	1002	24	44	25.1	22.8				
410000	RG NECKAR-ALB	42	50	2067	3161	83	136	24.9	23.2				
421000	ULM (S)	11	15	1057	1184	41	47	25.8	25.2				
425000	ALB-DONAU-KREIS	9	11	400	528	14	25	28.6	21.1				
426000	BIBERACH	13	15	658	1014	25	44	26.3	23.0				
420000	RG DONAU-ILLER	33	41	2115	2726	80	116	26.4	23.5				
435000	BODENSEE-KREIS	13	14	678	939	26	41	26.1	22.9				
436000	RAVENSBURG	21	23	1440	2075	51	73	28.2	28.4				
437000	SIGMARINGEN	10	12	548	824	20	34	27.4	24.2				
430000	RG BODENSEE-OBERSCHW.	44	49	2666	3838	97	148	27.5	25.9				
400000	RB TUEBINGEN	119	140	6848	9725	260	400	26.3	24.3				
0	BADEN WUERTTEMBERG	647	716	41179	56402	1694	2396	24.3	23.5				

ENDE PROGRAMM DAB01V2

GE BIETS STAND 1.1.76	STADTKREISE (S) LANDKREISE REGIONEN (RG) REGIERUNGSBEZIRKE (RB) LAND	FACH- UND TECHNIKERSCHULEN										
		SCHULEN			SCHÜLER			KLASSEN			SCHÜLER JE KLASSE	
		15.NOV 1971	2.OKT 1975	15.NOV 1971	2.OKT 1975	15.NOV 1971	2.OKT 1975	15.NOV 1971	2.OKT 1975	15.NOV 1971	2.OKT 1975	
111000	STÜTTGART (S)	37	65	4257	4290	204	191	20.9	22.5			
115000	BUEBLINGEN	5	12	368	718	26	38	14.2	18.9			
116000	ESSLINGEN	12	16	516	833	32	39	16.1	21.4			
117000	GOEPPINGEN	5	11	362	375	19	19	19.1	19.7			
118000	LUDWIGSBURG	9	13	874	774	32	35	27.3	22.1			
119000	REMS-MURR-KREIS	3	12	374	572	28	33	13.4	17.3			
110000	RG MITTLERER NECKAR	71	134	6751	7562	341	355	19.8	21.3			
121000	HEILBRONN (S)	5	8	436	611	20	26	21.8	23.5			
125000	HEILBRONN	3	10	221	344	14	17	15.8	20.2			
126000	HUHENLOHEKREIS	3	3	149	97	10	6	14.9	16.2			
127000	SCHWAEBISCH-HALL	5	15	467	724	28	39	16.7	18.6			
128000	MAIN-TAUBER-KREIS	3	8	254	345	17	17	14.9	20.3			
120000	RG FRANKEN	19	44	1527	2121	89	105	17.2	20.2			
135000	HEIDENHEIM	2	6	300	432	13	17	23.1	25.4			
136000	OSTALBKREIS	6	15	584	798	30	39	19.5	20.5			
130000	RG OSTWÜRTTEMBERG	8	21	884	1230	43	56	20.6	22.0			
100000	RB STUTTGART	98	195	9162	10913	473	516	19.4	21.1			
211000	BADEN-BADEN (S)	0	2	0	12	0	1	0.0	12.0			
212000	KARLSRUHE (S)	14	24	1907	2448	84	105	22.7	23.3			
215000	KARLSRUHE	0	12	127	693	10	29	12.7	23.9			
216000	RASTATT	6	6	201	411	11	17	18.3	24.2			
210000	RG MITTLERER OBERRHEIN	20	47	2235	3564	105	152	21.3	23.4			
221000	HEIDELBERG (S)	7	25	1347	1689	55	73	22.8	23.1			
222000	MANNHEIM (S)	9	23	1440	1885	67	83	21.5	22.7			
225000	NECKAR-ODENWALD-KREIS	6	5	177	509	10	24	17.7	21.2			
226000	RHEIN-NECKAR-KREIS	3	5	215	466	16	21	13.4	22.2			
220000	RG UNTERER NECKAR	25	66	3179	4549	152	201	20.9	22.6			
231000	PFÜRZHEIM (S)	3	12	221	522	18	28	12.3	18.6			
235000	CALW	3	5	464	652	17	24	27.3	27.2			
236000	ENZKREIS	0	2	39	55	4	4	9.8	13.8			
237000	FREUDENSTADT	4	6	95	175	7	9	14.1	19.4			
230000	RG NÜRDSCHEWARZWALD	10	29	823	1404	46	65	17.9	21.6			
200000	RB KARLSRUHE	55	142	6237	9517	303	418	20.6	22.8			
311000	FREIBURG IM BREISG. (S)	13	25	1564	2067	79	98	19.8	21.1			
315000	BREISGAL-HOCHSCHWARZW.	4	2	98	105	7	6	14.0	17.5			
316000	EMMENDINGEN	2	4	144	144	5	7	16.0	20.6			
317000	URTENAU-KREIS	8	22	701	1067	51	58	13.7	18.4			
310000	RG SÜEDL. OBERRHEIN	27	57	2507	3383	146	169	17.2	20.0			
325000	RUTTWEIL	1	10	167	401	14	21	11.9	19.1			
326000	SCHWARZWALD-BAAR-KREIS	6	16	407	777	28	41	14.5	19.0			
327000	TUTTLINGEN	2	6	213	383	16	22	13.3	17.4			
320000	RG SCHWARZW-BAAR-HELB.	9	32	787	1561	58	84	13.6	18.6			
335000	KONSTANZ	9	17	1177	876	43	42	27.4	20.9			
336000	LUERRACH	3	5	251	436	16	24	15.7	18.2			
337000	WALDSHUT	1	3	91	167	6	8	15.2	20.9			
330000	RG HOCHRHEIN-BODENSEE	13	25	1519	1479	65	74	23.4	20.0			
300000	RB FREIBURG	49	118	4813	6423	269	327	17.9	19.6			
415000	REUTLINGEN	9	17	1004	1028	53	61	18.9	16.9			
416000	TUEBINGEN	3	15	661	849	30	37	22.0	22.9			
417000	ZOLLERNALBKREIS	2	6	95	233	9	13	11.0	17.9			
410000	RG NECKAR-ALB	14	38	1764	2110	92	111	19.2	19.0			
421000	ULM (S)	4	11	551	722	24	30	23.0	24.1			
425000	ALB-DONAL-KREIS	2	2	101	52	5	3	20.2	17.3			
426000	BIBERACH	4	5	291	428	18	20	16.2	21.4			
420000	RG DONAL-ILLER	10	22	943	1202	47	53	20.1	22.7			
435000	BODENSEEKREIS	6	11	533	728	29	36	18.4	20.2			
436000	RAVENSBURG	9	22	672	1383	33	57	20.4	24.3			
437000	SIGMARINGEN	5	6	305	209	17	10	17.9	20.9			
430000	RG BODENSEE-ÜBERSCHW.	20	39	1510	2320	79	103	19.1	22.5			
400000	RB TUEBINGEN	44	95	4217	5632	218	267	19.3	21.1			
0	BADEN WÜRTTEMBERG	246	556	24429	32485	1263	1528	19.3	21.3			

ENDE PROGRAMM DAB01V2

GE BIETS STAND 1.1.76	STADTKREISE (S) LANDKREISE REGIONEN (RG) REGIERUNGSBEZIRKE (RB) LAND	AUSLAEN DISCHE SCHUELER INSGESAMT	AUSLAEN DER AN TEIL IN %	AUSLAENDISCHE SCHUELER AN BERUFLICHEN SCHULEN 1975								FACH-UND TECHNIKERSCHULEN IN %	
				BERUFSSCHULEN		BERUFSSCHULEN U. BERUFL. GYMNASIEN		DAVON AN BERUFSSCHULEN SONDERFACHSCHULEN		BERUFSSFACH-U. SONDERFACHSCHULEN			
				INSGES	IN %	INSGES	IN %	INSGES	IN %	INSGES	IN %		
111000	STUUTTGART (S)	2048	5.9	1726	7.1	19	1.1	185	4.3	118	2.8		
115000	BOEBLINGEN	489	6.2	429	7.8	4	0.8	50	4.3	6	0.8		
116000	ESSLINGEN	862	7.1	714	8.9	13	1.0	113	5.6	22	2.6		
117000	GUEPPINGEN	390	4.2	315	4.7	7	0.8	56	4.3	12	3.2		
118000	LUBWIGSBURG	717	7.5	601	9.4	14	2.0	90	5.3	12	1.5		
119000	REMS-MURR-KREIS	537	6.4	465	8.2	3	0.8	68	3.9	1	0.2		
110000	RG MITTLERER NECKAR	5043	6.2	4250	7.5	60	1.1	562	4.6	171	2.3		
121000	HEILBRONN (S)	346	3.4	275	3.6	12	1.9	54	4.0	5	0.8		
125000	HEILBRONN	82	4.8	66	5.6	0	0.0	11	6.5	5	1.5		
126000	HOENELOHEKREIS	127	4.8	111	6.0	1	0.6	15	2.7	0	0.0		
127000	SCHWABISCH-HALL	102	1.8	70	2.1	2	0.3	28	2.7	2	0.3		
128000	MAIN-TAUBER-KREIS	50	1.0	42	1.3	2	0.4	6	0.6	0	0.0		
120000	RG FRANKEN	707	2.8	564	3.3	17	0.9	114	2.8	12	0.6		
135000	HEIDENHEIM	205	4.7	166	5.7	1	0.4	32	3.9	6	1.4		
136000	OSTALBKREIS	290	3.0	250	3.5	3	0.4	21	1.7	16	2.0		
130000	RG OSTWUERTTEMBERG	495	3.5	416	4.2	4	0.4	53	2.5	22	1.8		
100000	RB STUIGART	6245	5.1	5230	6.2	81	1.0	729	4.0	205	1.9		
211000	BADEN-BADEN (S)	30	2.1	27	2.2	0	0.0	3	1.4	0	0.0		
212000	KARLSRUHE (S)	543	3.0	438	3.4	9	0.9	49	2.5	47	1.9		
215000	KARLSRUHE	295	3.8	244	5.7	5	0.6	46	2.3	0	0.0		
216000	RASTATT	128	1.9	102	2.4	4	0.6	13	0.9	9	2.2		
210000	RG MITTLERER OBERRHEIN	996	2.9	811	3.6	18	0.7	111	2.0	56	1.6		
221000	HEIDELBERG (S)	242	2.6	160	2.8	3	0.6	46	3.3	33	2.0		
222000	MANNHEIM (S)	653	4.2	516	4.9	18	1.6	104	5.1	15	0.8		
225000	NECKAR-ODENWALD-KREIS	100	2.1	87	2.9	1	0.3	10	1.1	2	0.4		
226000	RHEIN-NECKAR-KREIS	395	4.7	333	6.5	8	0.9	50	2.6	4	0.9		
220000	RG UNTERER NECKAR	1390	3.7	1096	4.5	30	1.0	210	3.3	54	1.2		
231000	PFURZHEIM (S)	405	5.0	350	6.2	7	0.9	47	4.0	1	0.2		
235000	CALW	167	3.8	110	4.3	2	0.8	33	3.6	22	3.4		
236000	ENZKREIS	111	8.4	83	8.5	0	0.0	28	10.4	0	0.0		
237000	FREUDENSTADT	51	1.6	45	2.1	1	0.3	5	0.8	0	0.0		
230000	RG NORDSCHWARZWALD	734	4.3	588	5.2	10	0.7	113	3.8	23	1.5		
200000	RB KARLSRUHE	3120	3.5	2495	4.3	58	0.8	434	2.9	133	1.4		
311000	FREIBURG IM BREISG. (S)	212	1.5	150	1.8	10	0.7	40	2.0	12	0.6		
315000	BREISGAU-HOCHSCHWARZW.	56	1.8	33	1.5	0	0.0	11	1.5	12	11.4		
316000	EMMENDINGEN	37	1.3	32	1.7	0	0.0	5	0.7	0	0.0		
317000	ORTENAU-KREIS	269	1.9	210	2.2	6	0.5	49	1.8	4	0.4		
310000	RG SUEDL. OBERRHEIN	574	1.7	425	2.0	16	0.5	105	1.7	28	0.9		
325000	ROTTWEIL	145	3.2	115	3.9	2	1.2	26	2.7	2	0.5		
326000	SCHWARZWALD-BAAR-KREIS	417	3.6	360	4.4	13	1.7	42	2.4	2	0.3		
327000	TUTTLINGEN	139	4.4	108	5.3	0	0.0	23	3.8	8	2.1		
320000	RG SCHWARZW-BAAR-HEUB.	701	3.7	583	4.4	15	1.4	91	2.7	12	0.8		
335000	KONSTANZ	346	3.9	272	5.1	11	1.3	56	3.0	7	0.8		
336000	LUERRACH	167	2.4	130	2.6	7	1.6	21	1.9	9	2.1		
337000	WALDSHUT	198	4.5	169	5.9	1	0.4	27	2.5	1	0.5		
330000	RG HOCHRHEIN-BODENSEE	711	3.5	571	4.3	19	1.2	104	2.6	17	1.1		
300000	RB FREIBURG	1986	2.7	1579	3.3	50	0.9	300	2.2	57	0.9		
415000	REUTLINGEN	468	5.5	344	6.1	5	1.0	34	2.5	85	8.3		
416000	TUEBINGEN	249	4.3	217	5.6	0	0.0	28	3.4	4	0.5		
417000	ZOLLERNALBKREIS	243	4.2	208	5.1	5	1.1	28	2.8	2	0.9		
410000	RG NECKAR-ALB	960	4.8	769	5.6	10	0.9	90	2.8	91	4.3		
421000	ULM (S)	192	2.0	163	2.4	8	1.1	18	1.5	3	0.4		
425000	ALB-DONAU-KREIS	93	5.6	70	6.5	0	0.0	23	4.4	0	0.0		
426000	BIBERACH	84	1.6	60	1.8	1	0.2	20	2.0	3	0.7		
420000	RG DONAU-ILLER	369	2.3	293	2.6	9	0.8	61	2.2	6	0.5		
435000	BODENSEE-KREIS	201	3.8	133	4.4	6	1.1	25	2.7	37	5.1		
436000	RAVENSBURG	135	1.3	104	1.8	3	0.4	24	1.2	4	0.3		
437000	SIGMARINGEN	59	1.5	44	1.8	0	0.0	14	1.7	1	0.5		
430000	RG BODENSEE-OBERSCHW.	395	2.1	281	2.5	9	0.5	63	1.6	42	1.8		
400000	RB TUEBINGEN	1724	3.1	1343	3.7	28	0.7	214	2.2	139	2.5		
0	BADEN WUERTTEMBERG	13075	3.8	10647	4.7	217	0.9	1677	3.0	534	1.6		

ENDE PROGRAMM CABOIV2

GE BIETS STAND 1.1.76	STADTKREISE (S) LANDKREISE REGIONEN (RG) REGIERUNGSBEZIRKE (RB) LAND	BIBLIOTHEKEN INSGES 1974	KOMMUNALE OEFFENTL BIBLIOTH	DAVON EVANGEL OEFFENTL BIBLIOTH	BIBLIOTHEKEN 1974				DAVON IN EVANGEL OEFFENTL BIBLIOTH	KATHOL OEFFENTL BIBLIOTH	VOLKSHOCHSCHULEN DURCHGE FUEHRTE KURSE 1974	BELE GUNG INSGES 1974
					KATHOL OEFFENTL BIBLIOTH	BE STAND INSGES	KOMMUNAL OEFFENTL BIBLIOTH					
111000	STUTTGART (S)	61	21	15	25	627344	551387	15400	60557	1315	39446	
115000	BOEBLINGEN	44	35	6	3	241229	233348	4564	3317	980	16216	
116000	ESSLINGEN	74	49	15	10	355692	325757	14501	15434	784	15673	
117000	GÖPPINGEN	49	24	13	12	149563	119013	11803	18747	334	6910	
118000	LUDWIGSBURG	85	65	8	12	368832	349092	8079	11661	656	14023	
119000	REMS-MURR-KREIS	72	45	17	10	216771	177035	28175	11561	1067	18872	
110000	RG MITTLERER NECKAR	385	239	74	72	1959431	1755632	82522	121277	5106	102140	
121000	HEILBRONN (S)	11	6	3	2	126092	118666	5585	1841	436	10183	
125000	HEILBRONN	60	37	10	13	117413	87243	16905	13265	0	0	
126000	HÖHENLOHEKREIS	33	9	10	14	54945	32391	10847	11707	85	1849	
127000	SCHWAEBISCH-HALL	39	11	20	8	74369	50604	16468	7297	305	4791	
128000	MAIN-TAUBER-KREIS	54	14	8	32	97991	54548	7408	36035	135	2702	
120000	RG FRANKEN	197	77	51	69	470810	343452	57213	70145	961	19525	
135000	HEIDENHEIM	23	11	6	6	74205	63920	5567	4718	149	3788	
136000	JSTALBKREIS	57	14	8	35	141288	93771	6185	41332	390	8570	
130000	RG OSTWUERTTEMBERG	80	25	14	41	215493	157691	11752	46050	539	12358	
100000	RB STUTTGART	662	341	139	182	2645734	2256775	151487	237472	6606	134023	
211000	BADEN-BADEN (S)	8	3	0	5	51678	47984	0	3694	70	1090	
212000	KARLSRUHE (S)	38	9	10	19	246051	195606	12525	37920	1150	25968	
215000	KARLSRUHE	127	84	10	33	221471	171813	4852	44806	408	6440	
216000	RASTATT	53	25	3	25	104585	62701	2290	39594	327	5949	
210000	RG MITTLERER OBERRHEIN	226	121	23	82	623785	478104	19667	126014	1955	39447	
221000	HEIDELBERG (S)	12	6	2	4	122666	114203	1189	7274	604	17848	
222000	MANNHEIM (S)	31	17	4	10	385746	342899	21900	20947	937	23951	
225000	NECKAR-ODENWALD-KREIS	72	47	2	23	103824	74134	161	29529	180	4802	
226000	RHEIN-NECKAR-KREIS	131	91	11	29	314914	264078	5916	44920	721	12653	
220000	RG UNTERER NECKAR	246	161	19	66	927150	795314	29166	102670	2412	59254	
231000	PFÜRZHEIM (S)	17	7	6	4	122032	112265	5209	4558	580	13197	
235000	CALW	41	21	18	2	59414	44513	13526	1375	395	6900	
236000	ENZKREIS	47	32	9	6	71824	56169	9307	6348	52	793	
237000	FREUDENSTADT	38	22	5	11	60397	45943	3958	10496	150	2995	
230000	RG NORDSCHWARZWALD	143	82	38	23	313667	258890	32000	22777	1177	23885	
200000	RB KARLSRUHE	615	364	80	171	1864602	1532308	80833	251461	5544	122586	
311000	FREIBURG IM BREISG. (S)	19	4	3	12	70927	46323	3371	21233	366	9032	
315000	BREISGAU-HOCHSCHWARZW.	70	38	8	24	86687	50219	6083	30385	331	5396	
316000	EMMENTINGEN	45	28	4	13	63190	39438	2092	21660	298	4529	
317000	ORTENAU-KREIS	129	70	8	51	188510	105740	15142	67628	1234	21437	
310000	RG SÜDL. OBERRHEIN	263	140	23	100	409314	241720	26688	140906	2199	40364	
325000	ROTTWEIL	28	10	5	13	68528	35502	3183	29843	332	5811	
326000	SCHWARZWALD-BAAR-KREIS	46	19	2	25	116907	77215	5792	33900	605	10003	
327000	TUTTLINGEN	32	8	5	19	71876	43502	4086	24288	288	5012	
320000	RG SCHWARZW-BAAR-HEUB.	106	37	12	57	257311	156219	13061	88031	1225	20826	
335000	KONSTANZ	56	32	2	22	174641	135070	3609	35962	560	9366	
336000	LJERRACH	39	23	6	10	95339	77435	4837	13067	861	14048	
337000	WALDSHUT	46	24	4	18	80516	49209	4157	27150	220	3776	
330000	RG HOCHRHEIN-BODENSEE	141	79	12	50	350496	261714	12603	76179	1641	27190	
300000	RB FREIBURG	510	256	47	207	1017121	659653	52352	305116	5065	88380	
415000	REUTLINGEN	65	33	25	7	224274	180971	33284	10019	541	9557	
416000	TUEBINGEN	40	17	4	19	123269	91985	2957	28327	573	10542	
417000	ZOLLERNALBKREIS	41	16	5	20	112607	84249	4600	23758	312	5273	
410000	RG NECKAR-ALB	146	66	34	46	460150	357205	40841	62104	1426	25372	
421000	ULM (S)	20	6	8	6	270329	252725	7129	10475	492	12997	
425000	ALB-DONAU-KREIS	45	9	15	21	62432	29813	12887	19732	139	2353	
426000	BIBERACH	39	5	2	32	67864	35481	1839	30544	251	4420	
420000	RG DONAU-ILLER	104	20	25	59	400625	318019	21855	60751	882	19770	
435000	BODENSEEKREIS	38	16	6	16	100108	66259	6675	27174	964	14046	
436000	RAVENSBURG	67	18	3	46	142508	78947	2774	60787	311	9257	
437000	SIGMARINGEN	35	8	2	25	63222	22123	2452	38647	115	2555	
430000	RG BODENSEE-OBERSCHW.	140	42	11	87	305838	167329	11901	126608	1390	25858	
400000	RB TUEBINGEN	390	128	70	192	1166613	842553	74597	249463	3698	71000	
0	BADEN WUERTTEMBERG	2177	1089	336	752	6694070	5291289	359269	1043512	20913	415999	

ENDE PROGRAMM DAB01V2

GE BIETS STAND 1.1.76	STADTKREISE (S) LANDKREISE REGIONEN (RG) REGIERUNGSBEZIRKE (RB) LAND	ANZAHL DER KRANKEN HAEUER 1974	HAUPTAMT LICHE AERZTE 1974	AKUTKRANKENHAEUER 1974					STATIO NAER BE HANDELTE KRANKE	PFLEGE TAGE BEH STAT. BEH KRANKEN	ANZAHL D. STAT. BEH KRANKEN JE ARZT
				BELEG AERZTE	PFLEGE PERSONEN	PLANMAESSIGE INSGES SAMT	BETTEN DAR. BE LEGBETTEN	ZUSAETZ LICHE BETTEN			
111000	STUTTGART (S)	43	773	93	4237	7267	782	5	132518	2145086	153.0
115000	BUEBLINGEN	5	129	8	1001	1329	73	32	32841	456541	239.7
116000	ESSLINGEN	7	196	25	1157	1869	188	59	46225	597080	209.2
117000	GUEPPINGEN	3	87	9	525	1048	110	9	23097	322692	240.6
118000	LUDWIGSBURG	10	160	22	982	1809	203	3	34389	549293	189.0
119000	REMS-MURR-KREIS	7	109	24	830	1318	158	0	25826	366422	194.2
110000	RG MITTLERER NECKAR	75	1454	181	8732	14640	1514	108	294896	4437114	180.4
121000	HEILBRONN (S)	9	102	18	779	1153	183	4	30374	364317	253.1
125000	HEILBRONN	11	41	12	417	913	195	18	14482	286527	273.2
126000	HOHENLOHEKREIS	2	17	5	149	344	74	12	6938	106848	315.4
127000	SCHWAEBISCH-HALL	8	66	20	727	1230	364	9	22754	362975	264.6
128000	MAIN-TAUBER-KREIS	9	90	15	675	1679	160	28	23452	523031	223.4
120000	RG FRANKEN	39	316	70	2747	5319	976	71	98000	1643698	253.9
135000	HEIDENHEIM	2	59	3	314	704	60	0	14181	212877	228.7
136000	OSTALBKREIS	10	114	26	969	1688	287	31	32386	514191	231.3
130000	RG OSTWUERTTEMBERG	12	173	29	1283	2392	347	31	46567	727068	230.5
100000	18 STUTTGART	126	1943	280	12762	22351	2837	210	439463	6807880	197.7
211000	BADEN-BADEN (S)	5	40	6	189	668	57	0	9909	200256	215.4
212000	KARLSRUHE (S)	14	359	35	2179	3523	272	38	83705	1125901	212.4
215000	KARLSRUHE	5	71	15	556	803	142	18	18502	254835	215.1
216000	RASTATT	5	52	13	408	837	67	9	15348	261267	236.1
210000	RG MITTLERER OBERRHEIN	29	522	69	3332	5831	538	65	127464	1842259	215.7
221000	HEIDELBERG (S)	22	701	17	2394	3809	237	15	66178	1106792	92.2
222000	MANNHEIM (S)	8	350	28	2251	3596	239	150	81013	1151042	214.3
225000	NECKAR-ODENWALD-KREIS	7	33	18	350	778	247	40	12927	233276	253.5
226000	RHEIN-NECKAR-KREIS	7	81	20	599	1126	171	2	19828	279717	196.3
220000	RG UNTERER NECKAR	44	1165	83	5594	9309	894	207	179946	2770827	144.2
231000	PFORZHEIM (S)	5	126	10	741	1348	90	6	27336	443725	201.0
235000	CALW	7	61	3	323	769	58	5	14262	230123	222.8
236000	ENZKREIS	3	26	1	192	348	12	0	6274	103784	232.4
237000	FREUDENSTADT	6	31	8	255	476	65	3	9890	147610	253.6
230000	RG NORDSCHWARZWALD	21	244	22	1511	2941	225	14	57762	925242	217.2
200000	RB KARLSRUHE	94	1931	174	10437	18081	1657	286	365172	5538328	173.5
311000	FREIBURG IM BREISG. (S)	19	519	15	1526	2796	133	6	64057	805323	120.0
315000	BREISGAU-HOCHSCHWARZW.	16	51	21	283	1050	345	28	16586	319823	230.4
316000	EMMENDINGEN	5	27	12	219	673	198	12	10853	205201	278.3
317000	ORTENAUKREIS	19	214	31	1185	2765	336	64	51899	856201	211.8
310000	RG SUEDL. OBERRHEIN	59	811	79	3213	7284	1012	110	143395	2186368	161.1
325000	RUTTWEIL	7	47	31	457	969	299	16	19308	293257	243.7
326000	SCHWARZWALD-BAAR-KREIS	12	123	23	890	1858	335	13	32877	530476	225.2
327000	TUTTLINGEN	5	32	7	298	558	166	19	11660	180162	299.0
320000	RG SCHWARZW-BAAR-HEUB.	24	202	61	1645	3385	800	48	63545	1003895	241.6
335000	KJNSTANZ	14	145	31	885	2048	249	31	35113	578861	199.5
336000	LOERRACH	10	67	18	449	902	163	27	19486	281726	229.2
337000	WALDSHUT	7	54	24	376	1098	251	0	16902	331914	216.7
330000	RG HOCHRHEIN-BODENSEE	31	266	73	1710	4048	663	58	71501	1192501	210.9
300000	RB FREIBURG	114	1279	213	6568	14717	2475	216	278441	4382764	186.6
415000	REUTLINGEN	5	100	7	659	1038	85	4	24547	330515	229.4
416000	TUEBINGEN	15	459	4	1413	2183	73	13	42596	606725	92.0
417000	ZOLLERNALBKREIS	4	60	17	444	770	168	0	17140	233422	222.6
410000	RG NECKAR-ALB	24	619	28	2516	3991	326	17	84283	1170662	130.3
421000	ULM (S)	9	225	19	886	1163	211	9	28677	355516	117.5
425000	ALB-DONAU-KREIS	5	20	13	224	493	153	3	9789	146898	296.6
426000	BIBERACH	7	61	16	414	834	133	41	16459	250529	213.8
420000	RG DONAU-ILLER	21	306	48	1524	2490	497	53	54925	753043	155.2
435000	BODENSEEKREIS	11	59	15	472	1104	133	43	20352	271721	275.0
436000	RAVENSBURG	10	128	24	842	1790	354	47	33801	512780	222.4
437000	SIGMARINGEN	7	48	16	338	942	132	35	12632	282950	197.4
430000	RG BODENSEE-UBERSCHW.	28	235	55	1652	3836	619	125	66785	1067451	230.3
400000	RB TUEBINGEN	73	1160	131	5692	10317	1442	195	205993	2991156	159.6
0	BADEN WUERTTEMBERG	407	6313	798	35459	65466	8411	907	1289069	19720128	181.3

ENDE PROGRAMM DAB01V2

GE BIETS STAND 1.1.76	STADTKREISE (S) LANDKREISE REGIONEN (RG) REGIERUNGSBEZIRKE (RB) LAND	ANZAHL DER KRANKEN HAUSER 1974	HAUPTAMT LICHE AERZTE 1974	SONDERKRANKENHAUSER 1974					STATION MAER BE HANDELTE KRANKE	PFLEGE TAGE DER STAT. BEH KRANKEN	ANZAHL D. STAT. BEH KRANKEN JE ARZT
				BELEG AERZTE	PFLEGE PERSONEN	PLANMAESSIGE INSGES SAMT	BETTEN DAR. BE LEGBETTEN	ZUSAEZ LICHE BETTEN			
111000	STUTTGART (S)	3	12	0	26	190	0	0	1605	54255	133.8
115000	BUEBLINGEN	0	0	0	0	0	0	0	0	0	0.0
116000	ESSLINGEN	0	0	0	0	0	0	0	0	0	0.0
117000	GJEPPINGEN	3	19	0	178	895	0	6	6076	298497	319.8
118000	LUDWIGSBURG	2	19	0	151	515	0	0	2845	172185	149.7
119000	REMS-MURR-KREIS	4	27	0	575	2146	0	0	5107	753318	189.1
110000	RG MITTLERER NECKAR	12	77	0	930	3746	0	6	15633	1278255	203.0
121000	HEILBRONN (S)	1	2	0	8	31	0	2	236	8866	118.0
125000	HEILBRONN	8	60	0	333	1975	0	0	14689	599531	244.8
126000	HJHEINLOHEKREIS	0	0	0	0	0	0	0	0	0	0.0
127000	SCHWAEBISCH-HALL	1	1	0	3	28	0	0	222	1821	222.0
128000	MAIN-TAUBER-KREIS	23	52	3	82	1859	44	6	17852	518714	324.6
120000	RG FRANKEN	33	115	3	426	3893	44	8	32999	1128932	279.7
135000	HEIDENHEIM	1	0	2	5	45	45	0	61	10815	30.5
136000	OSTALBKREIS	3	9	0	7	130	0	0	2511	23764	279.0
130000	RG OSTWUERTTEMBERG	4	9	2	12	175	45	0	2572	34579	233.8
100000	RB STUTTGART	49	201	5	1368	7814	89	14	51204	2441766	248.6
211000	BADEN-BADEN (S)	7	24	2	88	575	50	5	5743	184737	220.9
212000	KARLSRUHE (S)	0	0	0	0	0	0	0	0	0	0.0
215000	KARLSRUHE	6	50	0	235	673	0	93	7277	248237	145.5
216000	RASTATT	4	12	0	42	403	0	6	3030	105432	252.5
210000	RG MITTLERER OBERRHEIN	17	86	2	365	1651	50	104	16050	538406	182.4
221000	HEIDELBERG (S)	3	64	0	195	399	0	0	3459	101468	54.0
222000	MANNHEIM (S)	1	1	0	5	5	0	0	154	956	154.0
225000	VECKAR-UDENWALD-KREIS	2	5	0	8	188	0	4	2169	60439	433.8
226000	RHEIN-NECKAR-KREIS	4	47	0	675	2754	0	0	9218	923811	196.1
220000	RG UNTERER NECKAR	10	117	0	883	3346	0	4	15000	1086674	128.2
231000	PFORZHEIM (S)	0	0	0	0	0	0	0	0	0	0.0
235000	CALW	28	63	4	238	1919	142	22	12097	553755	180.6
236000	ENZKREIS	2	2	0	10	126	0	2	430	26027	215.0
237000	FREUDENSTADT	19	37	0	63	1475	0	24	12578	385431	339.9
230000	RG NORDSCHWARZWALD	49	102	4	311	3520	142	48	25105	965213	236.8
200000	RB KARLSRUHE	76	305	6	1559	8517	192	156	56155	2592293	180.6
311000	FREIBURG IM BREISG. (S)	5	72	0	154	373	0	0	5874	105886	81.6
315000	BREISGAU-HOCHSCHWARZW.	30	100	2	248	2785	95	52	24634	866061	241.5
316000	EMMENDINGEN	3	39	0	380	1800	0	13	8130	626420	208.5
317000	ORTENAU-KREIS	17	39	3	251	2431	56	14	14778	780387	351.9
310000	RG SUEDL. OBERRHEIN	55	250	5	1033	7389	151	79	53416	2378754	209.5
325000	ROTTWEIL	1	13	0	170	880	0	0	1944	279225	149.5
326000	SCHWARZWALD-BAAH-KREIS	14	22	0	146	1598	0	15	11447	402839	520.3
327000	TUTTLINGEN	0	0	0	0	0	0	0	0	0	0.0
320000	RG SCHWARZW-BAAH-HEUB.	15	35	0	316	2478	0	15	13391	682064	382.6
335000	KONSTANZ	6	71	0	345	2203	0	26	11329	582337	159.6
336000	LJERRACH	4	12	0	40	484	0	0	2689	151965	224.1
337000	WALDSHUT	18	48	0	124	1917	0	6	11830	523055	246.5
330000	RG HOCHRHEIN-BODENSEE	28	131	0	509	4604	0	32	25848	1357327	197.3
300000	RB FREIBURG	98	416	5	1858	14471	151	126	92655	4418145	220.1
415000	REUTLINGEN	2	17	0	231	846	0	0	2156	260632	126.8
416000	TUEBINGEN	4	67	0	166	523	0	0	5619	164759	83.9
417000	ZOLLERNALBKREIS	2	8	0	47	284	0	0	1743	73505	217.9
410000	RG NECKAR-ALB	8	92	0	444	1653	0	0	9518	498896	103.5
421000	JLM (S)	1	3	0	6	26	0	0	192	9595	64.0
425000	ALB-DONAU-KREIS	0	0	0	0	0	0	0	0	0	0.0
426000	BIBERACH	8	43	0	318	1980	0	8	15076	660352	350.6
420000	RG DONAU-ILLER	9	46	0	324	2006	0	8	15268	669947	331.9
435000	BODENSEEKREIS	14	13	1	243	1770	67	23	7747	501794	553.4
436000	RAVENSBURG	16	89	0	404	3541	0	32	27348	1170618	307.3
437000	SIGMARINGEN	1	0	1	1	40	40	0	141	13648	141.0
430000	RG BODENSEE-OBERSCHW.	31	102	2	648	5351	107	55	35236	1686060	338.8
400000	RB TUEBINGEN	48	240	2	1416	9010	107	63	60022	2854903	248.0
0	BADEN WUERTTEMBERG	271	1162	18	6201	39812	539	359	260036	12305137	220.4

ENDE PROGRAMM DAB01V2

GF BIETS STAND 1.1.76	STADTKREISE (S) LANOKREISE REGIONEN (RG) REGIERUNGSBEZIRKE (RB) LAND	BERUFE DES GESUNDEHEITSWESENS IN FREIER PRAXIS 1975							APOTHEKEN 1974		
		AERZTE MIT ALLGEMEIN AERZTL TAETIGKEIT		FACHAERZTE		ZAHNAERZTE		HEIL PRAKTIKER INSGES	HEB AMMEN INSGES	ANZAHL DER APOTHEKEN	APOTHEKEN PERSONAL INSGES
		INSGES	JE ARZT	INSGES	JE ARZT	INSGES	JE ARZT				
111000	STUTTGART (S)	312	1924.4	549	1093.7	629	954.6	101	4	151	831
115000	BOEHLINGEN	108	2670.2	104	2772.9	123	2344.6	21	6	63	316
116000	ESSLINGEN	186	2420.6	162	2779.2	162	2779.2	34	8	94	506
117000	GOEPPINGEN	112	2045.7	80	2864.0	105	2182.1	18	13	55	300
118000	LUDWIGSBURG	185	2290.8	146	2902.8	175	2421.7	32	13	84	436
119000	REMS-MURR-KREIS	161	2168.6	115	3036.0	139	2511.8	43	7	60	388
110000	RG MITTLERE NECKAR	1064	2200.3	1156	2025.2	1333	1756.3	249	51	507	2777
121000	HEILBRONN (S)	47	2408.0	103	1098.8	76	1489.2	12	5	34	194
125000	HEILBRONN	91	2551.1	34	6828.0	77	3014.9	11	17	40	201
126000	HOHENLOHE-KREIS	39	2141.4	12	6959.5	26	3212.1	5	4	17	88
127000	SCHWAEBISCH-HALL	59	2560.1	49	3082.6	59	2560.1	5	7	24	156
128000	MAIN-TAUBER-KREIS	60	2086.3	52	2407.2	53	2361.8	4	12	27	169
120000	RG FRANKEN	296	2382.0	250	2820.3	291	2422.9	37	45	142	808
135000	HEIDENHEIM	49	2558.7	45	2786.1	56	2238.8	11	12	25	151
136000	OSTALBKREIS	117	2327.8	84	3242.3	102	2670.1	15	15	48	321
130000	RG OESTWUERTTEMBERG	166	2396.0	129	3083.2	158	2517.3	26	27	73	472
100000	RB STUTTGART	1526	2256.8	1535	2243.6	1782	1932.6	312	123	722	4057
211000	BADEN-BADEN (S)	40	1243.0	56	887.8	48	1035.8	12	0	20	92
212000	KARLSRUHE (S)	138	2032.2	235	1193.4	214	1310.5	19	3	83	432
215000	KARLSRUHE	146	2396.3	78	4485.3	123	2844.4	11	23	69	348
216000	RASTATT	88	2142.4	60	3142.3	100	1885.4	11	7	38	199
210000	RG MITTLERER OBERRHEIN	412	2108.1	429	2024.6	485	1790.8	53	33	210	1071
221000	HEIDELBERG (S)	135	958.3	169	765.5	126	1026.7	6	1	42	236
222000	MANNHEIM (S)	143	2196.4	255	1231.7	180	1744.9	22	6	79	548
225000	NECKAR-ODENWALD-KREIS	53	2474.7	29	4522.7	57	2301.0	11	8	26	147
226000	RHEIN-NECKAR-KREIS	214	2100.9	157	2863.7	203	2214.8	17	19	92	501
220000	RG UNTERER NECKAR	545	1879.3	610	1679.0	566	1809.6	56	34	239	1432
231000	PFORZHEIM (S)	43	2526.4	96	1131.6	70	1551.9	13	0	29	194
235000	CALW	72	1746.7	33	3811.0	65	1934.8	18	6	22	144
236000	ENZKREIS	67	2307.3	16	9661.9	54	2862.8	5	3	24	107
237000	FREUDENSTADT	59	1655.6	26	3757.0	55	1776.0	20	9	19	140
230000	RG NORDSCHWARZWALD	241	2019.4	171	2846.0	244	1994.6	60	18	94	585
200000	RB KARLSRUHE	1198	1986.2	1210	1966.5	1295	1837.4	169	85	543	3088
311000	FREIBURG IM BREISG. (S)	191	918.2	205	855.5	123	1425.8	30	2	62	301
315000	BREISGAU-HOCHSCHWARZW.	62	3018.9	84	2228.3	56	3342.4	10	16	40	181
316000	EMMENTHAL	51	2537.3	37	3497.4	52	2488.5	6	10	25	134
317000	ORTENAU-KREIS	179	1986.7	106	3354.8	157	2265.1	40	23	71	398
310000	RG SUEDL. OBERRHEIN	483	1754.8	432	1961.9	388	2184.4	86	51	198	1014
325000	ROTTWEIL	62	2081.8	36	3585.4	53	2435.4	8	12	22	118
326000	SCHWARZWALD-BAAR-KREIS	105	1900.5	99	2015.7	120	1662.9	14	11	44	235
327000	TUTTLINGEN	44	2506.4	30	3676.1	45	2450.7	5	10	23	101
320000	RG SCHWARZWALD-BAAR-HEUB.	211	2080.1	165	2660.0	218	2013.3	27	33	89	454
335000	KONSTANZ	123	1865.9	131	1751.9	193	1189.1	24	9	63	302
336000	LOERRACH	96	2017.2	79	2451.3	113	1713.8	23	13	39	223
337000	WALDSCHUT	67	2132.1	41	3484.1	80	1785.6	16	16	30	154
330000	RG HOCHRHEIN-BODENSEE	286	1979.1	251	2255.0	386	1466.3	63	38	132	679
300000	RB FREIBURG	980	1890.3	848	2184.5	992	1867.4	176	122	419	2147
415000	REUTLINGEN	103	2278.1	87	2697.1	141	1664.2	23	15	48	268
416000	TUEBINGEN	61	2712.9	69	2398.4	79	2094.8	10	6	33	181
417000	ZOLLERNALBKREIS	109	1592.2	56	3099.2	67	2590.4	13	9	28	194
410000	RG NECKAR-ALB	273	2101.4	212	2706.1	287	1998.9	46	30	109	643
421000	ULM (S)	44	2232.7	85	1155.7	67	1466.2	16	6	23	176
425000	ALB-DONAUKREIS	63	2471.3	17	9158.5	51	3052.8	11	5	21	112
426000	BIBERACH	64	2334.2	42	3556.9	64	2334.2	6	9	24	154
420000	RG DONAU-ILLER	171	2358.6	144	2800.8	182	2216.0	33	20	68	442
435000	BODENSEEKREIS	98	1655.5	85	1908.7	103	1575.1	18	6	39	207
436000	RAVENSBURG	100	2251.3	93	2420.7	106	2123.9	16	19	42	251
437000	SIGMARINGEN	48	2345.1	28	4020.2	47	2395.0	3	8	19	112
430000	RG BODENSEE-OBERSCHW.	246	2032.2	206	2426.8	256	1952.9	37	33	100	570
400000	RB TUEBINGEN	690	2140.5	562	2628.0	725	2037.2	116	83	277	1655
0	BADEN WUERTTEMBERG	4394	2083.0	4155	2202.8	4794	1909.2	773	413	1961	10947

ENDE PROGRAMM DAB01V2

GE BIETS STAND 1.1.76	STADTKREISE (S) LANDKREISE REGIONEN (RG) REGIERUNGSBEZIRKE (RB) LAND	EINRICHTUNGEN DER JUGENDHILFE 1971									
		KINDERGARTEN KRIPPEN UND HORTE		JUGEND- UND SCHÜLERWOHNHEIME		JUGENDSCHUTZSTELLEN OBHUTEN U. AUFFANG- HEIME		ERZIEHUNGSHEIME		SONDERHEIME BEOBACHTUNGSHEIME	
		ANZAHL	PLÄTZE	ANZAHL	PLÄTZE	ANZAHL	PLÄTZE	ANZAHL	PLÄTZE	ANZAHL	PLÄTZE
111000	STUTTGART (S)	426	20351	30	2264	0	0	12	438	4	193
115000	BOEBLINGEN	147	11093	2	170	0	0	1	50	0	0
116000	ESSLINGEN	250	15445	6	461	1	2	1	60	5	253
117000	GOEPFINGEN	124	7846	3	187	2	2	2	94	2	99
118000	LUDWIGSBURG	213	14397	4	221	0	0	0	0	3	129
119000	REMS-MURR-KREIS	180	11569	0	0	0	0	2	152	4	595
110000	RG MITTLERER NECKAR	1340	80701	45	3303	3	4	18	794	18	1269
121000	HEILBRUNN (S)	45	3506	3	171	1	20	0	0	1	12
125000	HEILBRUNN	141	9337	0	0	0	0	1	60	1	137
126000	MÜHLENLUCKE-KREIS	44	2227	0	0	0	0	1	70	0	0
127000	SCHWABISCH-HALL	72	4019	2	132	1	1	0	0	2	172
128000	MAIN-TAUBER-KREIS	91	5710	7	440	1	3	0	0	0	0
120000	RG FRANKEN	393	24799	12	743	3	24	2	130	4	321
135000	HEIDENHEIM	79	5039	1	15	0	0	1	80	1	48
136000	OSTALBKREIS	151	10807	7	289	1	1	4	450	2	142
130000	RG OSTWÜRTTEMBERG	230	15846	8	304	1	1	5	530	3	190
100000	RB STUTTGART	1963	121346	65	4350	7	29	25	1454	25	1780
211000	BADEN-BADEN (S)	20	1640	2	90	0	0	2	245	0	0
212000	KARLSRUHE (S)	137	10614	26	2069	2	20	0	0	0	0
215000	KARLSRUHE	148	14461	0	0	0	0	4	490	0	0
216000	RASTATT	80	7100	1	120	0	0	4	247	0	0
210000	RG MITTLERER OBERRHEIN	385	33815	29	2279	2	20	10	982	0	0
221000	HEIDELBERG (S)	65	4161	3	113	0	0	0	0	2	108
222000	MANHEIM (S)	162	11194	13	741	2	6	2	115	3	63
225000	NECKAR-ODENWALD-KREIS	85	5065	2	90	1	2	0	0	3	590
226000	RHEIN-NECKAR-KREIS	169	14968	5	374	0	0	3	179	2	72
220000	RG UNTERER NECKAR	481	35388	23	1318	3	8	5	294	10	833
231000	PFORZHEIM (S)	55	3679	6	303	1	2	0	0	0	0
235000	CALW	82	4470	3	400	1	1	1	162	1	24
236000	ENZKREIS	85	5555	1	120	1	2	1	60	0	0
237000	FREUDENSTADT	65	3674	0	0	1	2	3	215	1	25
230000	RG NÜRSCHWARZWALD	287	17378	10	823	4	7	5	437	2	49
200000	RB KARLSRUHE	1153	86581	62	4420	9	35	20	1713	12	982
311000	FREIBURG IM BREISG. (S)	92	6073	11	950	0	0	0	0	0	0
315000	BREISGAU-HUCHSCHWARZW.	103	6974	5	787	0	0	0	0	1	25
316000	EMMENDINGEN	63	5017	0	0	0	0	2	152	0	0
317000	ORTENAU-KREIS	188	14680	2	27	5	16	3	157	4	137
310000	RG SÜDL. OBERRHEIN	446	32744	18	1764	5	16	5	309	5	162
325000	RUTHEIL	78	5382	2	137	0	0	1	60	0	0
326000	SCHWARZWALD-BAAH-KREIS	95	7340	5	320	2	7	1	75	2	80
327000	TUTTLINGEN	67	4770	0	0	1	2	0	0	0	0
320000	RG SCHWARZW-BAAH-HEUB.	240	17492	7	457	3	9	2	135	2	80
335000	KONSTANZ	96	7509	6	538	4	10	1	36	2	39
336000	LOERRACH	87	6481	1	40	1	15	2	88	0	0
337000	WALSCHUT	78	4780	1	22	1	2	2	140	3	102
330000	RG HUCHRHEIN-BUDENSEE	261	18770	8	600	6	27	5	264	5	141
300000	RB FREIBURG	947	69006	33	2821	14	52	12	708	12	383
415000	REUTLINGEN	134	7869	5	322	0	0	1	80	4	114
416000	TUEBINGEN	98	5866	2	156	0	0	1	135	0	0
417000	ZOLLERNALBKREIS	100	6187	2	123	1	2	0	0	0	0
410000	RG NECKAR-ALB	332	19922	9	601	1	2	2	215	4	114
421000	ULM (S)	87	3430	14	1050	2	4	0	0	1	60
425000	ALB-ODENAU-KREIS	94	6267	0	0	0	0	2	190	0	0
426000	BIEBERACH	89	5433	3	265	0	0	2	190	3	280
420000	RG ODNAU-ILLER	270	15130	17	1315	2	4	4	380	4	340
435000	BODENSEEKREIS	76	5456	0	0	1	2	0	0	7	558
436000	RAVENSBURG	101	6054	9	813	2	4	2	95	6	589
437000	SIGMARINGEN	63	4656	1	100	0	0	0	0	4	293
430000	RG BUDENSEE-ÜBERSCHW.	240	16166	10	913	3	6	2	95	17	1440
400000	RB TUEBINGEN	842	51218	36	2829	6	12	8	690	25	1894
0	BADEN WÜRTTEMBERG	4905	328151	196	14420	36	128	65	4565	74	4939

ENDE PROGRAMM CAB01V2

EINRICHTUNGEN DER ALTENHILFE 1.10.1970

GE BIETS STAND 1.1.76	STADTKREISE (S) LANDKREISE REGIONEN (RG) REGIERUNGSBEZIRKE (RB) LAND	ALTENHEIMHEIME		ALTENHEIME		ALTENPFLEGEHEIME	
		ANZAHL	PLAETZE	ANZAHL	PLAETZE	ANZAHL	PLAETZE
111000	STUTTGART (S)	10	384	34	2192	17	828
115000	BOEBLINGEN	1	92	14	990	6	174
116000	ESSLINGEN	2	190	15	620	9	618
117000	GOEPPINGEN	3	118	11	485	6	284
118000	LUDWIGSBURG	6	242	15	1021	11	392
119000	REMS-MURR-KREIS	4	126	17	853	13	630
110000	RG MITTLERER NECKAR	26	1152	106	6161	62	2906
121000	HEILBRONN (S)	1	6	3	202	3	76
125000	HEILBRONN	0	0	13	564	5	205
126000	HUHENLOHEKREIS	0	0	6	241	5	124
127000	SCHWAEBISCH-HALL	3	86	14	585	5	205
128000	MAIN-TAUBER-KREIS	0	0	10	505	1	6
120000	RG FRANKEN	4	92	46	2097	19	616
135000	HEIDENHEIM	0	0	5	297	2	107
136000	JSTALBKREIS	3	126	30	1446	9	222
130000	RG OSTWUERTTEMBERG	3	126	35	1743	11	329
100000	RB STUTTGART	33	1370	187	10001	92	3851
211000	BADEN-BADEN (S)	1	68	12	399	5	119
212000	KARLSRUHE (S)	5	296	30	1328	12	784
215000	KARLSRUHE	0	0	16	607	4	171
216000	RASTATT	0	0	10	410	3	79
210000	RG MITTLERER RUHR	6	364	68	2744	24	1153
221000	HEIDELBERG (S)	1	56	10	490	7	378
222000	MANNHEIM (S)	3	359	19	813	11	715
225000	NECKAR-ODENWALD-KREIS	0	0	8	319	2	54
226000	RHEIN-NECKAR-KREIS	2	59	12	576	6	218
220000	RG UNTERER NECKAR	6	474	49	2198	26	1365
231000	PFURZHEIM (S)	1	30	6	458	2	152
235000	CALW	0	0	19	702	7	337
236000	ENZKREIS	0	0	4	122	0	0
237000	FREUDENSTADT	0	0	10	297	5	52
230000	RG NORDSCHWARZWALD	1	30	39	1576	14	541
200000	RB KARLSRUHE	13	868	156	6521	64	3059
311000	FREIBURG IM BREISG. (S)	2	100	24	1439	6	249
315000	BREISGAU-HOCHSCHWARZW.	1	12	10	415	5	69
316000	EMMENTINGEN	0	0	3	293	1	24
317000	UNTERTENKREIS	2	48	26	1085	9	306
310000	RG SUEDL. OBERRHHEIN	5	160	63	3232	21	648
325000	RUTTHEIL	1	20	10	383	4	67
326000	SCHWARZWALD-BAAH-KREIS	0	0	13	705	6	145
327000	TUTTLINGEN	0	0	5	285	0	0
320000	RG SCHWARZW-BAAH-HELB.	1	20	28	1373	10	212
335000	KONSTANZ	1	25	18	1015	4	111
336000	LOERRACH	2	50	12	545	6	173
337000	WALDSHUT	1	7	9	275	2	102
330000	RG HOCHRHHEIN-BODENSEE	4	82	39	1839	12	386
300000	RB FREIBURG	10	262	130	6444	43	1246
415000	REUTLINGEN	0	0	13	660	6	393
416000	TUEBINGEN	2	62	6	262	3	283
417000	ZOLLERNALBKREIS	3	85	7	282	3	98
410000	RG NECKAR-ALB	5	147	26	1204	12	774
421000	ULM (S)	0	0	5	574	4	169
425000	ALB-DONAL-KREIS	1	16	7	772	2	123
426000	BIBERACH	0	0	11	561	3	31
420000	RG DONAL-ILLER	1	16	23	1907	9	323
435000	BODENSEEKREIS	0	0	16	661	1	20
436000	RAVENSBERG	1	28	21	1016	5	236
437000	SIGMARINGEN	0	0	10	345	1	10
430000	RG BODENSEE-OBERSCHW.	1	28	47	2022	7	266
400000	RB TUEBINGEN	7	191	96	5133	28	1363
0	BADEN WUERTTEMBERG	63	2691	569	28099	227	9519

ENDE PROGRAMM DAB01V2

GE BIETS STAND 1.1.76	STADTKREISE (S) LANDKREISE REGIONEN (RG) REGIERUNGSBEZIRKE (RB) LAND	TURN HALLEN	HALLEN BAEDER	BESTAND AN SPORTSTAETTEN AM 31.12.1970				TENNIS PLAETZE	SCHIESS STAENDE	SKI LIFTE	SPORT FLUG PLAETZE
				FREI BAEDER	DER IN NATURGE MAESSERN	SPORT PLAETZE OHNE RUNDBAHN	SPORT PLAETZE MIT RUNDBAHN				
111000	STUTTGART (S)	171	14	12	0	106	17	196	187	0	0
115000	BOEBLINGEN	116	9	10	0	66	9	48	220	0	3
116000	ESSLINGEN	168	21	13	0	88	26	73	306	6	4
117000	GÖPPINGEN	98	14	12	0	55	6	35	269	12	3
118000	LUDWIGSBURG	146	26	11	0	90	13	58	167	0	3
119000	REMS-MURR-KREIS	126	13	27	2	71	8	50	183	4	2
110000	RG MITTLERER NECKAR	825	97	85	2	476	79	460	1332	22	15
121000	HEILBRUNN (S)	28	3	3	0	25	4	33	2	0	1
125000	HEILBRUNN	97	7	20	1	85	9	41	69	1	2
126000	HÖHENLOHEKREIS	45	6	8	6	32	4	8	40	0	1
127000	SCHWABISCH-HALL	82	10	18	4	59	5	19	157	1	2
128000	MAIN-TAUBER-KREIS	86	7	11	3	51	5	19	93	0	1
120000	RG FRANKEN	338	33	60	14	252	27	120	361	2	7
135000	HEIDENHEIM	50	10	2	0	35	3	20	175	4	3
136000	OSTALBKREIS	116	15	16	2	83	9	39	233	15	5
130000	RG OSTWÜRTTEMBERG	166	25	18	2	118	12	59	408	19	8
100000	RB STUTTGART	1329	155	163	18	846	118	639	2101	43	30
211000	BAUEN-BAUEN (S)	22	4	3	0	6	3	12	20	0	1
212000	KARLSRUHE (S)	79	4	5	0	74	17	71	168	0	0
215000	KARLSRUHE	138	32	14	2	132	18	51	173	0	2
214000	RASTATT	78	8	15	1	58	16	23	122	5	1
210000	RG MITTLERER OBERRHEIN	317	48	37	3	270	54	157	483	5	4
221000	HEIDELBERG (S)	37	11	4	0	17	8	45	238	1	0
222000	MANNHEIM (S)	97	7	5	5	46	20	84	96	0	1
225000	NECKAR-ODENWALD-KREIS	84	11	10	0	75	11	26	138	2	4
226000	RHEIN-NECKAR-KREIS	159	32	16	2	103	32	78	615	1	6
220000	RG UNTERER NECKAR	377	61	35	7	241	71	233	1087	4	11
231000	PFORZHEIM (S)	32	6	2	0	20	1	17	128	0	0
235000	CALW	62	8	9	0	56	4	24	106	6	4
236000	ENZKREIS	69	7	9	1	61	5	17	100	0	2
237000	FREUDENSTADT	44	9	13	1	41	2	14	65	14	1
230000	RG NORDSCHWARZWALD	207	30	33	2	178	12	72	399	20	7
200000	RB KARLSRUHE	901	139	105	12	689	137	462	1969	29	22
311000	FREIBURG IM BREISG. (S)	60	10	6	3	34	6	44	65	1	1
315000	KREISGAU-HOCHSCHWARZW.	67	16	18	9	67	4	31	102	31	0
316000	EMMENINGEN	55	7	7	0	36	8	22	112	1	0
317000	ORTENAU-KREIS	171	15	28	3	120	23	54	231	5	2
310000	RG SÜDL. OBERRHEIN	333	48	59	15	257	41	151	510	38	3
325000	RUITHEIL	70	14	3	1	57	6	17	122	4	0
326000	SCHWARZWALD-BAAR-KREIS	86	7	13	1	65	7	38	136	16	3
327000	TUTTLINGEN	56	9	2	0	43	7	13	51	7	1
320000	RG SCHWARZW-BAAR-HEUB.	212	30	18	2	165	20	68	309	27	4
335000	KONSTANZ	106	4	6	18	68	6	40	109	2	3
336000	LUERRACH	87	5	13	0	48	9	23	137	11	1
337000	WALDSHUT	60	4	22	1	56	6	28	90	24	1
330000	RG HOCHRHEIN-BODENSEE	253	13	41	19	172	21	91	336	37	5
300000	RB FREIBURG	818	91	118	36	594	82	310	1155	102	12
415000	REUTLINGEN	100	22	9	0	61	10	38	290	16	6
416000	TÜBINGEN	72	13	6	0	53	6	20	180	0	1
417000	ZOLLERNALBKREIS	89	21	8	1	78	6	25	94	9	1
410000	RG NECKAR-ALB	261	56	23	1	192	22	83	564	25	9
421000	ULM (S)	27	7	2	0	26	2	16	73	0	0
425000	ALB-LÖNNAU-KREIS	71	11	7	0	81	5	11	125	16	4
426000	BIBERACH	76	14	5	7	71	4	19	106	2	5
420000	RG LÖNNAU-ILLER	174	32	14	7	178	11	46	304	18	9
435000	BODENSEEKREIS	66	7	4	11	41	5	41	83	3	3
436000	RAVENSBURG	100	21	9	14	60	9	44	178	5	2
437000	SIGMARINGEN	66	14	8	0	48	3	18	78	3	3
430000	RG BODENSEE-ÜBERSCHW.	232	42	21	25	149	17	103	339	11	9
400000	RB TUEBINGEN	667	130	58	33	519	50	232	1207	54	25
0	BAUEN WÜRTTEMBERG	3715	515	444	99	2648	387	1643	6432	228	89

ENDE PROGRAMM CABOIV2

Gebäude und Wohnungen

GE BIETS STAND 1.1.76	STADTKREISE (S) LANDKREISE REGIONEN (RG) REGIERUNGSBEZIRKE (RB) LAND	ENTWICKLUNG DES BESTANDS AN WOHNGEBAUEDEN UND WOHNUNGEN									
		WOHNGEBAUEDU INSGESAMT AM					WOHNUNGEN INSGESAMT AM				
		31.12.61	31.12.68	31.12.70	31.12.72	31.12.75	31.12.61	31.12.68	31.12.70	31.12.72	31.12.75
111000	STUTTGART (S)	53697	57828	59036	60297	61922	192577	210622	219040	228382	239739
115000	BUEBLINGEN	31352	39056	41082	43690	47806	56299	77525	83429	90807	103410
116000	ESSLINGEN	52097	63049	66064	69643	74386	101328	128638	136674	146675	163555
117000	GOEPPINGEN	30797	35369	36662	38503	41282	60858	71756	74656	79224	85982
118000	LUOWIGSBURG	47087	57624	60509	63964	68887	93694	121954	130043	140509	157441
119000	REMS-MURR-KREIS	41466	50511	52649	55591	59491	80188	103103	108678	117308	130184
110000	RG MITTLERER NECKAR	256496	303437	316002	331688	353774	584944	713598	752520	802905	880281
121000	HEILBRONN (S)	12464	14261	14905	15699	16325	32139	38013	40042	42373	45271
125000	HEILBRONN	35069	42286	44325	46776	51074	56971	68522	72468	77367	85579
126000	HUENLOHEKREIS	13816	15907	16520	17260	18423	20715	23928	25128	26572	28776
127000	SCHWABESCH-HALL	23637	27190	28065	29263	31396	37421	43724	45843	48861	53747
128000	MAIN-TAUBER-KREIS	20990	23638	24331	25229	26535	32831	37493	39169	41167	44229
120000	RG FRANKEN	105976	123282	128146	134227	143753	180077	211680	222650	236343	257632
135000	HEIDENHEIM	18859	22063	22724	23569	24979	34218	40328	41575	43480	46730
136000	OSTALBKREIS	37231	43621	45262	47669	50923	67327	80106	83386	88889	96430
130000	RG OSTWUERTTEMBERG	56090	65684	67986	71238	75902	101545	120434	124961	132369	143160
100000	Rd STUTTGART	+18562	492403	512134	537153	573429	866566	1045712	1100131	1171614	1281043
211000	BADEN-BADEN (S)	6458	6926	7118	7312	7617	16512	18865	19518	20318	21621
212000	KARLSRUHE (S)	24861	27845	28512	29198	30045	86964	103388	107165	111607	116472
215000	KARLSRUHE	49413	58812	61382	64335	69343	85560	103508	109304	116148	128320
216000	RASTATT	25958	30422	31400	32859	34974	48109	58214	60512	64206	69420
210000	RG MITTLERER OBERRHEIN	106690	124005	128412	133704	141979	237145	283975	296499	312279	335833
221000	HEIDELBERG (S)	12753	13720	14122	14381	14695	40188	43598	45369	46978	49415
222000	MANNHEIM (S)	25301	28787	29453	30157	30943	101551	116841	120472	123666	128470
225000	NECKAR-ODENWALD-KREIS	20648	24908	25839	27030	28656	32316	38821	40717	43150	46643
226000	RHEIN-NECKAR-KREIS	55933	68273	71980	76486	82336	105202	131788	140957	152734	169265
220000	RG UNTERER NECKAR	114635	135688	141394	148054	156630	279257	331048	347515	366528	393793
231000	PFORZHEIM (S)	9749	10966	11471	12007	12770	31745	37647	39463	41239	44950
235000	CALW	16641	20218	21039	21927	23772	28272	35806	38130	40995	47247
236000	ENZKREIS	22381	27025	28153	29742	32862	38389	47014	49189	52327	58728
237000	FREUDENSTADT	15939	18429	18977	19634	20959	25453	30296	31777	33710	37678
230000	RG NORDSCHWARZWALD	64710	76638	79640	83310	90363	123859	150763	158559	168271	188633
200000	Rd KARLSRUHE	286035	336331	349446	365068	388972	640261	765786	802573	847078	918229
311000	FREIBURG IM BREISG. (S)	13972	16393	16915	17416	18116	43901	55681	58841	61504	66649
315000	BREISGAU-HOCHSCHWARZW.	23195	27128	28243	30283	33415	36978	45733	48790	54320	63786
316000	EMMENDINGEN	16892	19185	20163	21026	22472	28745	34807	37502	40226	44515
317000	ORTENAU-KREIS	51096	57323	59212	61530	65421	86445	101576	106429	112352	123025
310000	RG SUEDL. OBERRHEIN	105155	120029	124533	130255	139424	196069	237797	251562	268432	297975
325000	RUTTWEIL	20534	23499	24179	25076	26565	34451	39948	41223	43202	46171
326000	SCHWARZWALD-BAAR-KREIS	24608	28049	28971	30132	31974	48635	57935	61174	65279	72252
327000	TUTTLINGEN	17289	20546	21208	22083	23371	29203	34695	35862	37891	40982
320000	RG SCHWARZW-BAAR-HEUB.	62431	72094	74358	77291	81910	112289	132578	138259	146372	159415
335000	KONSTANZ	25725	29721	30982	32584	34726	53085	67036	71362	78200	85782
336000	LUERRACH	22102	25577	26497	27647	29662	46934	56232	59306	63042	68767
337000	WALDSHUT	18332	20907	21638	22652	24312	33064	39208	41086	44267	49258
330000	RG HOCHRAHEIN-BODENSEE	66159	76205	79117	82883	88700	133083	162476	171754	185509	203807
300000	Rd FREIBURG	233745	268328	278008	290429	310034	441441	532851	561575	600283	661197
415000	REUTLINGEN	34842	40611	42121	44038	46661	58278	70285	74083	78780	86433
416000	TUEBINGEN	21455	25389	26448	27763	29838	35557	44020	46277	49852	55784
417000	ZOLLERNALBKREIS	31625	36631	37748	39314	41439	46713	55122	57311	60785	65033
410000	RG NECKAR-ALB	87922	102631	106317	111115	117938	140548	169427	177671	189417	207190
421000	ULM (S)	9639	10771	11118	11515	12105	29297	32381	33518	35323	37788
425000	ALB-DONAU-KREIS	23774	27897	28877	30454	33327	34450	41504	43390	46559	52012
426000	BIBERACH	25259	29014	29860	31043	33253	34963	41313	43022	45620	49932
420000	RG DONAU-ILLER	58672	67682	69855	73012	78685	98710	115198	119930	127502	139732
435000	BODENSEEKREIS	18698	22923	23921	25243	27053	33475	44359	47288	52516	58432
436000	RAVENSBURG	30529	35584	36717	38609	41337	49275	58918	61909	66352	73927
437000	SIGMARINGEN	18455	21269	21988	22756	24231	26304	31027	32422	34352	36893
430000	RG BODENSEE-OBERSCHW.	67682	79776	82626	86608	92621	109054	134304	141619	152920	169252
400000	Rd TUEBINGEN	214276	250089	258798	270735	289244	348312	418929	439220	469839	516144
U	BADEN WUERTTEMBERG	1152618	1347151	1398386	1463385	1561679	2296580	2763278	2903499	3088814	3376613

ENDE PROGRAMM DAB01V2

GE BIETS STAND 1.1.76	STADTKREISE (S) LANDKREISE REGIONEN (RG) REGIERUNGSBEZIRKE (RB) LAND	VERÄNDERUNG DES BESTANDS AN WOHNGEBÄUDEEN IN %			VERÄNDERUNG DES BESTANDS AN WOHNUNGEN IN %			WOHNUNGEN JE WOHNGEBÄUDE		BELEGUNGSDICHTE (EINW. JE WOHNUNG)	
		1961/ 1968	1968/ 1975	1961/ 1975	1961/ 1968	1968/ 1975	1961/ 1975	1961	1975	1961	1975
111000	STUTTGART (S)	7.69	7.08	15.32	9.37	13.81	24.47	3.59	3.87	3.31	2.50
115000	BUEBLINGEN	24.57	22.40	52.48	37.70	33.39	83.68	1.80	2.16	3.44	2.79
116000	ESSLINGEN	21.02	17.98	42.78	26.95	27.14	61.41	1.94	2.20	3.41	2.75
117000	GÖPPINGEN	14.85	16.72	34.05	17.91	19.83	41.28	1.98	2.08	3.37	2.66
118000	LUDWIGSBURG	22.38	19.55	46.30	30.16	29.10	68.04	1.99	2.29	3.42	2.69
119000	REMS-MURR-KREIS	21.81	17.78	43.47	28.58	26.27	62.35	1.93	2.19	3.38	2.68
110000	RG MITTLERER NECKAR	18.30	16.59	37.93	21.99	23.36	50.49	2.28	2.49	3.37	2.66
121000	HEILBRONN (S)	14.42	14.47	30.98	18.28	19.09	40.86	2.58	2.77	3.12	2.50
125000	HEILBRONN	20.58	20.78	45.44	20.28	24.89	50.22	1.62	1.68	3.33	2.71
126000	HOFENLOHEKREIS	15.13	15.82	33.35	15.51	20.26	38.91	1.50	1.56	3.67	2.90
127000	SCHWAEBISCH-HALL	15.03	15.47	32.83	16.84	22.92	43.63	1.58	1.71	3.68	2.91
128000	MAIN-TAUBER-KREIS	12.62	12.26	26.42	14.20	17.97	34.72	1.56	1.67	3.66	2.83
120000	RG FRANKEN	16.33	16.01	35.65	17.55	21.69	43.05	1.70	1.79	3.47	2.74
135000	HEIDENHEIM	16.99	13.22	32.45	17.86	15.87	36.57	1.81	1.87	3.35	2.68
136000	OSTALBKREIS	17.16	16.74	36.78	18.98	20.38	43.23	1.81	1.89	3.61	2.92
130000	RG OSTMUERTTEMBERG	17.10	15.56	35.32	18.60	18.87	40.98	1.81	1.89	3.52	2.78
100000	Ad STUTTGART	17.64	16.46	37.00	20.67	22.50	47.83	2.07	2.23	3.41	2.69
211000	BADEN-BADEN (S)	7.25	9.98	17.95	14.25	14.61	30.94	2.56	2.84	3.12	2.30
212000	KARLSRUHE (S)	12.00	7.90	20.85	18.89	12.66	33.93	3.50	3.88	3.08	2.41
215000	KARLSRUHE	19.02	17.91	40.33	20.98	23.97	49.98	1.73	1.85	3.28	2.73
216000	RASTATT	17.20	14.96	34.73	21.00	19.25	44.30	1.85	1.98	3.32	2.72
210000	RG MITTLERER ÜBERRHEIN	16.23	14.49	33.68	19.75	18.26	41.62	2.22	2.37	3.21	2.59
221000	HEIDELBERG (S)	7.58	7.11	15.23	8.49	13.34	22.96	3.15	3.36	3.34	2.62
222000	MANNHEIM (S)	13.78	7.49	22.30	15.06	9.95	26.51	4.01	4.15	3.11	2.44
225000	NECKAR-ODENWALD-KREIS	20.63	15.05	36.78	20.13	20.15	44.33	1.57	1.63	3.57	2.81
226000	RHEIN-NECKAR-KREIS	22.06	20.60	47.20	25.27	28.44	60.90	1.88	2.06	3.25	2.66
220000	RG UNTERER NECKAR	18.37	15.43	36.63	18.55	18.95	41.01	2.44	2.51	3.25	2.60
231000	PFORZHEIM (S)	12.48	16.45	30.99	18.59	19.40	41.60	3.26	3.52	3.07	2.42
235000	CALW	21.50	17.58	42.85	26.65	31.95	67.12	1.70	1.99	3.46	2.66
236000	ENCKREIS	20.75	21.60	46.83	22.47	24.92	52.98	1.72	1.79	3.17	2.63
237000	FREUDENSTADT	15.62	13.73	31.50	19.03	24.37	48.03	1.60	1.80	3.32	2.59
230000	RG NORDSCHWARZWALD	18.43	17.91	39.64	21.72	25.10	52.27	1.91	2.09	3.24	2.58
200000	Rd KARLSRUHE	17.58	15.65	35.99	19.61	19.91	43.41	2.24	2.36	3.23	2.59
311000	FREIBURG IM BREISG. (S)	17.33	10.51	29.66	26.83	19.70	51.82	3.14	3.68	3.55	2.63
315000	BREISGAU-HOCHSCHWARZW.	16.96	23.18	44.66	23.68	39.47	72.50	1.59	1.91	3.78	2.93
316000	EMMENTINGEN	13.57	17.13	33.63	21.09	27.89	54.86	1.70	1.98	3.66	2.91
317000	ORTENAU-KREIS	12.19	14.13	28.04	17.50	21.12	42.32	1.69	1.88	3.58	2.89
310000	RG SÜEDL. OBERKHEIN	14.14	16.16	32.59	21.28	25.31	51.97	1.86	2.14	3.62	2.94
325000	RUTTWEIL	14.44	13.05	29.37	15.96	15.58	34.02	1.68	1.74	3.38	2.90
326000	SCHWARZWALD-BAAH-KREIS	13.98	13.99	29.93	19.12	24.73	48.58	1.98	2.26	3.48	2.76
327000	TUTTLINGEN	18.84	13.75	35.18	18.81	18.12	40.33	1.69	1.75	3.23	2.69
320000	RG SCHWARZW-BAAH-HEUB.	15.48	13.62	31.20	18.07	20.24	41.97	1.80	1.95	3.38	2.75
335000	KONSTANZ	15.53	16.84	34.99	26.28	27.96	61.59	2.06	2.47	3.55	2.68
336000	LEERRACH	15.72	15.97	34.21	19.81	22.29	46.52	2.12	2.32	3.61	2.82
337000	WALDSHUT	14.05	16.29	32.62	18.58	25.63	48.98	1.80	2.03	3.74	2.90
330000	RG HOCHRHEIN-BODENSEE	15.18	16.40	34.67	22.09	25.44	53.14	2.01	2.30	3.62	2.78
300000	Rd FREIBURG	14.80	15.54	32.64	20.71	24.09	49.78	1.89	2.13	3.56	2.80
415000	REUTLINGEN	16.56	14.90	33.92	20.60	22.93	48.26	1.67	1.85	3.35	2.72
416000	TUEBINGEN	18.34	17.52	39.67	23.80	26.72	56.89	1.66	1.87	3.64	2.97
417000	ZÜLLERNALBKREIS	15.83	13.13	31.03	18.00	17.93	39.15	1.48	1.57	3.23	2.67
410000	RG NECKAR-ALB	16.73	14.91	34.14	20.55	22.29	47.42	1.60	1.76	3.38	2.77
421000	ULM (S)	11.74	12.39	25.58	10.53	16.70	28.98	3.04	3.12	3.44	2.60
425000	ALB-DONAU-KREIS	17.34	19.46	40.18	20.48	25.32	50.98	1.45	1.56	3.72	2.99
426000	BIBERACH	14.87	14.61	31.65	18.16	20.79	42.73	1.38	1.50	3.69	2.99
420000	RG DONAU-ILLER	15.36	16.26	34.11	16.70	21.27	41.53	1.68	1.78	3.63	2.89
435000	BODENSEEKREIS	22.60	18.02	44.68	32.51	31.73	74.55	1.79	2.16	3.70	2.78
436000	RAVENSBURG	16.56	16.17	35.40	19.57	25.47	50.03	1.61	1.79	3.81	3.35
437000	SIGMARINGEN	15.25	13.93	31.30	17.96	18.91	40.26	1.43	1.52	3.71	3.35
430000	RG BODENSEE-OBERSCHW.	17.87	16.10	36.85	23.15	26.02	55.20	1.61	1.83	3.75	2.95
400000	Rd TUEBINGEN	16.71	15.66	34.99	20.27	23.21	48.18	1.63	1.78	3.57	2.86
0	BADEN MUERTTEMBERG	16.88	15.92	35.49	20.32	22.20	47.03	1.99	2.16	3.41	2.71

ENDE PROGRAMM DAB01V2

ERTEILTE BAUGENEHMIGUNGEN 1969 UND 1975 FUER

GE BIETS STAND 1.1.76	STADTKREISE (S) LANDKREISE REGIONEN (RG) REGIERUNGSBEZIRKE (RB) LAND	WOHNGBAEBAUDE		BRUTTOWOHNFLAECHE IN 1000 QM		NICHTWOHNGBAEBAUDE		NUTZFLAECHE IN 1000 QM	
		1969	1975	1969	1975	1969	1975	1969	1975
111000	STUTTGART (S)	782	395	383	116	212	139	394	364
115000	BEBLINGEN	1310	1211	284	207	268	179	245	181
116000	ESSLINGEN	1910	1641	413	291	349	269	382	405
117000	GUEPPINGEN	845	573	173	93	169	158	168	120
118000	LUDWIGSBURG	1755	1625	415	294	353	278	429	234
119000	REMS-MURR-KREIS	1260	1154	278	221	301	268	250	218
110000	RG MITTLERER NECKAR	7862	6599	1949	1222	1652	1291	1871	1522
121000	HEILBRONN (S)	377	244	111	46	91	54	112	51
125000	HEILBRONN	1208	1238	198	188	296	250	215	143
126000	HOHENLOHEKREIS	393	337	66	58	141	154	108	75
127000	SCHWAEBISCH-HALL	557	662	115	110	301	301	165	147
128000	MAIN-TAUBER-KREIS	497	433	98	72	233	215	126	79
120000	RG FRANKEN	3032	2914	590	474	1062	974	728	495
135000	HEIDENHEIM	395	370	73	69	128	92	84	70
136000	JSTALBKREIS	1014	1031	172	175	345	275	248	136
130000	RG JSTMUERTTEMBERG	1409	1401	246	244	473	367	333	206
100000	RB STUTTGART	12303	10914	2787	1940	3187	2632	2933	2223
211000	BADEN-BADEN (S)	113	95	29	23	36	22	28	15
212000	KARLSRUHE (S)	437	292	163	110	119	71	210	114
215000	KARLSRUHE	1542	1869	326	322	333	222	243	175
216000	RASTATT	708	701	139	134	143	144	164	142
210000	RG MITTLERER OBERRHEIN	2800	2957	659	589	631	459	646	446
221000	HEIDELBERG (S)	326	114	108	38	50	44	62	64
222000	MANNHEIM (S)	361	239	124	138	165	104	292	275
225000	NECKAR-ODENWALD-KREIS	504	522	90	83	163	140	115	64
226000	RHEIN-NECKAR-KREIS	2086	1824	451	359	346	294	262	207
220000	RG UNTERER NECKAR	3277	2699	773	618	724	582	733	610
231000	PFURZHEIM (S)	308	207	90	56	68	54	64	87
235000	CALW	434	502	121	99	138	101	79	66
236000	ENZKREIS	675	671	110	118	128	118	76	72
237000	FREUDENSTADT	270	337	61	61	118	85	104	52
230000	RG NORDSCHWARZWALD	1687	1717	384	334	452	358	324	277
200000	RB KARLSRUHE	7764	7373	1818	1541	1807	1399	1704	1333
311000	FREIBURG IM BREISG. (S)	262	184	136	85	60	75	81	130
315000	BREISGAU-HOCHSCHWARZW.	824	895	154	159	223	182	154	165
316000	EMMENDINGEN	481	434	110	91	108	123	59	91
317000	ORTENAU-KREIS	1134	1148	248	206	351	323	241	238
310000	RG SUEDL. OBERRHEIN	2701	2661	649	541	742	703	536	624
325000	ROTTWEIL	429	413	72	63	128	91	114	65
326000	SCHWARZWALD-BAAH-KREIS	630	474	160	100	199	163	175	123
327000	TUTTLINGEN	394	360	76	54	107	101	77	63
320000	RG SCHWARZWALD-BAAH-HEUB.	1453	1247	310	217	434	355	367	251
335000	KUNSTANZ	740	678	197	118	211	187	148	140
336000	LOERRACH	528	590	147	120	127	124	93	110
337000	WALDSHUT	441	474	93	93	146	147	84	91
330000	RG HOCHRHEIN-BODENSEE	1709	1742	438	331	484	458	326	341
300000	RB FREIBURG	5863	5650	1397	1089	1660	1516	1230	1216
415000	REUTLINGEN	822	740	184	137	265	205	158	176
416000	TUEBINGEN	664	510	141	102	160	108	112	96
417000	ZUELLERNALBKREIS	670	634	128	94	167	136	115	81
410000	RG NECKAR-ALB	2156	1884	454	333	592	449	386	353
421000	ULM (S)	199	251	50	38	67	67	113	121
425000	ALB-DONAU-KREIS	507	713	83	110	203	238	111	121
426000	BIBERACH	514	596	105	89	233	243	138	119
420000	RG DONAU-ILLER	1220	1560	239	237	503	548	363	361
435000	BODENSEEKREIS	627	560	133	91	150	158	124	108
436000	RAVENSBURG	927	700	191	127	350	314	232	260
437000	SIGMARINGEN	433	397	70	65	187	186	69	130
430000	RG BODENSEE-OBERSCHW.	1987	1657	394	283	687	658	426	498
400000	RB TUEBINGEN	5363	5101	1088	853	1782	1655	1176	1212
0	BADEN MUERTTEMBERG	31293	29038	7091	5423	8436	7202	7044	5984

ENDE PROGRAMM DABO1V2

GE BIETS STAND 1.1.76	STADTKREISE (S) LANDKREISE REGIONEN (RG) REGIERUNGSBEZIRKE (RB) LAND	ROHZUGANG AN GEBAEUDEN NACH GEBAEUDEARTEN 1969 UND 1975							
		WOHNGEBAEUDE		BRUTTOWOHNFLAECHE IN 1000 QM		NICHTWOHNGEBAEUDE		NUTZFLAECHE IN 1000 QM	
		1969	1975	1969	1975	1969	1975	1969	1975
111000	STUTTGART (S)	696	412	287	188	183	150	336	386
115000	BOEBLINGEN	940	1224	206	297	208	214	187	227
116000	ESSLINGEN	1447	1052	304	270	255	200	229	282
117000	GOEPPINGEN	705	662	116	125	170	128	117	105
118000	LUDWIGSBURG	1420	1469	317	400	279	301	300	389
119000	REMS-MURR-KREIS	1153	1093	228	256	270	215	196	156
110000	RG MITTLERER NECKAR	6361	5912	1460	1536	1365	1208	1368	1545
121000	HEILBRONN (S)	350	176	74	57	61	50	65	84
125000	HEILBRONN	1007	1300	175	227	203	214	127	172
126000	HÖHENLOHEKREIS	314	290	50	50	108	83	59	45
127000	SCHWAEBISCH-HALL	518	698	98	114	222	248	117	124
128000	MAIN-TAUBER-KREIS	371	497	73	90	192	176	133	79
120000	RG FRANKEN	2560	2961	473	538	786	771	504	504
135000	HEIDENHEIM	402	398	61	67	122	83	56	65
136000	OSTALBKREIS	935	996	145	179	272	216	139	153
130000	RG OSTWUERTTEMBERG	1337	1394	206	246	394	299	195	218
100000	RB STUTTGART	10258	10267	2140	2320	2545	2278	2068	2267
211000	BADEN-BADEN (S)	117	75	30	21	16	16	7	20
212000	KARLSRUHE (S)	354	249	124	104	97	78	146	183
215000	KARLSRUHE	1348	1380	255	278	295	234	255	196
216000	RASTATT	538	644	103	136	116	102	103	83
210000	RG MITTLERER OBERRHEIN	2357	2348	513	539	524	430	513	482
221000	HEIDELBERG (S)	149	139	54	68	62	38	89	74
222000	MANNHEIM (S)	435	252	161	112	140	114	191	309
225000	NECKAR-ODENWALD-KREIS	542	508	90	87	150	118	68	58
226000	RHEIN-NECKAR-KREIS	2050	1744	421	412	319	248	257	217
220000	RG UNTERER NECKAR	3176	2643	727	679	671	518	607	658
231000	PFORZHEIM (S)	209	175	64	68	49	35	53	47
235000	CALW	507	600	106	128	139	117	73	98
236000	ENZKREIS	560	981	99	167	95	125	56	77
237000	FREUDENSTADT	285	406	49	78	105	90	48	98
230000	RG NORDSCHWARZWALD	1561	2162	321	441	388	367	230	310
200000	RB KARLSRUHE	7094	7153	1562	1659	1583	1315	1351	1450
311000	FREIBURG IM BREISG. (S)	319	202	108	91	72	54	108	165
315000	BREISGAU-HOCHSCHWARZW.	646	868	137	183	192	174	100	172
316000	EMMENDINGEN	498	410	105	102	95	94	52	51
317000	ORTENAU-KREIS	1137	1130	218	247	282	246	166	172
310000	RG SÜDL. OBERRHEIN	2600	2610	569	623	641	568	427	490
325000	ROTTWEIL	364	439	54	67	112	76	74	43
326000	SCHWARZWALD-BAAR-KREIS	480	511	122	134	172	108	91	84
327000	TUTTLINGEN	381	330	54	60	119	66	70	51
320000	RG SCHWARZW-BAAR-HEUB.	1225	1280	230	261	403	250	236	178
335000	KONSTANZ	670	590	172	134	202	154	142	123
336000	LJERRACH	500	565	139	129	118	96	98	68
337000	WALDSHUT	412	397	74	83	122	89	63	56
330000	RG HOCHRHEIN-BODENSEE	1582	1552	386	346	442	339	304	247
300000	RB FREIBURG	5407	5442	1187	1230	1486	1157	968	915
415000	REUTLINGEN	761	814	157	170	266	142	178	89
416000	TUEBINGEN	523	575	94	110	113	81	59	92
417000	ZÜLLERNALBKREIS	595	643	97	114	167	131	101	64
410000	RG NECKAR-ALB	1879	2032	349	394	546	354	339	245
421000	ULM (S)	161	186	42	47	69	43	87	52
425000	ALB-DONAU-KREIS	511	803	82	139	227	201	110	121
426000	BIBERACH	519	721	84	112	222	204	142	120
420000	RG DONAU-ILLER	1191	1710	209	298	518	448	340	293
435000	BODENSEEKREIS	511	526	113	119	127	126	108	70
436000	RAVENSBURG	549	593	118	131	240	192	131	155
437000	SIGMARINGEN	401	416	66	64	205	115	77	90
430000	RG BODENSEE-OBERSCHW.	1461	1535	297	314	572	433	317	315
400000	RB TUEBINGEN	4531	5277	856	1006	1636	1235	996	853
0	0 BADEN WUERTTEMBERG	27290	28139	5746	6215	7250	5985	5384	5485

ENDE PROGRAMM DAB01V2

Politische Verhältnisse

ERGEBNISSE DER BUNDESTAGSWAHL AM 19. NOVEMBER 1972										
GE BIETS STAND 1.1.76	STADTKREISE (S) LANDKREISE REGIONEN (RG) REGIERUNGSBEZIRKE (RB) LAND	WAHLBE RECHTIGTE INSGES	WAHLBE RECHTIGTE MIT WAHL SCHEIN	WAHLER INSGES	WAHLER MIT WAHL SCHEIN	WAHLBE TEILNUNG IN %	GUEL TIGE ERST STIMMEN	UNGUEL TIGE ERST STIMMEN	GUEL TIGE ZWEIT STIMMEN	UNGUEL TIGE ZWEIT STIMMEN
111000	STUTTGART (S)	412668	33187	342451	795	83.0	339670	2781	340445	2006
115000	BUEBLINGEN	170611	10233	146271	530	85.7	144233	2038	144954	1317
116000	ESSLINGEN	276859	15452	240408	143	86.8	237718	2690	238527	1881
117000	GOEPPINGEN	152798	8871	131449	267	86.0	130327	1122	130324	1125
118000	LUDWIGSBURG	258929	14597	222194	447	85.8	220124	2070	220221	1973
119000	REMS-MURR-KREIS	221496	12157	188174	541	85.0	185755	2419	186439	1735
110000	RG MITTLERER NECKAR	1493361	94497	1270947	2723	85.1	1257827	13120	1260910	10037
121000	HEILBRUNN (S)	76460	5131	64591	56	84.5	64053	538	64179	412
125000	HEILBRUNN	150012	8607	127839	131	85.2	126238	1601	126481	1358
126000	HUENLOHEKREIS	55832	2565	46468	33	83.2	45842	626	45965	503
127000	SCHWAEBISCH-HALL	101885	4556	83266	127	81.7	82052	1214	82345	921
128000	MAIN-TAUBER-KREIS	88812	5768	75292	183	84.8	74044	1248	74482	810
120000	RG FRANKEN	473001	26671	397456	530	84.0	392229	5227	393452	4004
135000	HEIDENHEIM	86306	4963	73645	32	85.3	72611	1034	72922	723
136000	OSTALBKREIS	181054	10771	156358	611	86.3	154142	2216	154753	1605
130000	RG OSTWUERTTEMBERG	267400	15734	230003	643	86.0	226753	3250	227675	2328
100000	RB STUTTGART	2233762	137102	1898406	3896	85.0	1876809	21597	1882037	16369
211000	BADEN-BADEN (S)	38511	3857	31507	427	81.8	31085	422	31176	331
212000	KARLSRUHE (S)	200634	19185	159550	119	79.5	157775	1775	158146	1404
215000	KARLSRUHE	227419	13595	193400	179	85.0	190152	3248	190109	3291
216000	HASTATT	127772	7826	107663	71	84.3	105623	2040	106007	1656
210000	RG MITTLERER OBERRHEIN	594336	44511	492120	796	82.8	484635	7485	485438	6682
221000	HEIDELBERG (S)	87941	8558	70244	518	79.9	69384	860	69518	726
222000	MANNHEIM (S)	220379	15598	181166	96	82.2	179133	2033	179817	1349
225000	NECKAR-ODENWALD-KREIS	88758	5930	74737	28	84.2	73094	1643	73798	939
226000	RHEIN-NECKAR-KREIS	291522	17267	252103	246	86.5	248241	3862	249118	2985
220000	RG UNTERER NECKAR	688600	47353	578250	888	84.0	569852	8398	572251	5999
231000	PFORZHEIM (S)	73658	5937	61167	237	83.0	60520	647	60520	647
235000	CALW	76381	5155	62390	46	81.7	61558	832	61810	580
236000	ENZKREIS	98380	5048	84145	102	85.5	82699	1446	83010	1135
237000	FREUDENSTADT	64955	4315	53238	38	82.0	52450	788	52661	577
230000	RG NORDSCHWARZWALD	313418	20495	260940	423	83.3	257227	3713	258001	2939
200000	RB KARLSRUHE	1596354	112355	1231310	2107	83.4	1311714	19596	1315690	15620
311000	FREIBURG IM BREISG. (S)	116589	11221	94412	164	81.0	93531	881	93601	811
315000	HOCHSCHWARZW.	112830	8357	93869	274	83.2	92407	1462	92537	1332
316000	EMMENDINGEN	82250	4965	69192	198	84.1	67775	1417	68116	1076
317000	ORTENAU-KREIS	233679	15013	195123	545	83.5	191360	3763	191674	3449
310000	RG SUEDL. OBERRHEIN	545388	39556	452596	1181	83.0	445073	7523	445928	6668
325000	ROTTWEIL	86113	5002	73000	330	84.8	72023	977	71985	1015
326000	SCHWARZWALD-BAAH-KREIS	125802	8554	104189	553	82.8	102881	1308	102871	1318
327000	TLITTLINGEN	72749	4738	62316	246	85.7	61669	647	61632	684
320000	RG SCHWARZWALD-BAAH-HELB.	284664	18294	239505	1129	84.1	236573	2932	236488	3017
335000	KONSTANZ	146757	11962	119281	515	81.3	117358	1923	118035	1246
336000	LOERRACH	124962	8104	103273	86	82.6	101488	1785	101989	1284
337000	WALDSCHUT	85681	6450	73946	81	82.5	73103	843	73020	926
330000	RG HOCHRHEIN-BODENSEE	361400	26516	296500	682	82.0	291949	4551	293044	3456
300000	RB FREIBURG	1191452	84366	588601	2992	83.0	573595	15006	575460	13141
415000	REUTLINGEN	149501	8070	127811	207	85.5	126041	1770	126696	1115
416000	TUEBINGEN	95265	5808	80591	78	84.6	79502	1089	79907	684
417000	ZOLLERNALBKREIS	115467	5820	97504	51	84.4	95856	1648	96533	971
410000	RG NECKAR-ALB	360233	15658	205906	336	84.9	301395	4507	303136	2770
421000	ULM (S)	69441	5603	57626	36	83.0	57003	623	57267	359
425000	ALB-DONAU-KREIS	98025	5452	84348	214	86.0	82505	1439	83520	828
426000	UIGERACH	95878	6164	82511	55	86.1	80602	1909	81674	837
420000	RG DONAU-ILLER	263344	17219	224485	305	85.2	220514	3971	222461	2024
435000	BODENSEEKREIS	102814	8056	86003	206	83.6	84804	1199	85121	882
436000	RAVENSBURG	142001	11246	119175	250	83.9	117432	1743	117594	1581
437000	SIGMARINGEN	70754	4565	60308	167	85.2	59011	1297	59569	739
430000	RG BODENSEE-OBERSCHW.	315569	23915	265486	623	84.1	261247	4239	262284	3202
400000	RB TUEBINGEN	939146	60832	795877	1264	84.7	783160	12717	787881	7996
0	BAUEN WUERTTEMBERG	5960714	354659	5014194	10259	84.1	4945278	68916	4961068	53126

ENDE PROGRAMM DAB01V2

GE BIETS STANC 1.1.76	STADTKREISE (S) LANDKREISE REGIONEN (RG) REGIERUNGSBEZIRKE (RB) LAND	GUELTIGE ERST STIMMEN INSGES	ERGEBNISSE DER BUNDESTAGSWAHL AM 19. NOVEMBER 1972 VERTEILUNG DER GUELTIGEN ERSTSTIMMEN								SONSTIGE	
			INSGES	IN %	INSGES	IN %	INSGES	IN %	INSGES	IN %		
					CDU		SPD		FDP/DVP			
111000	STUTTGART (S)	339670	133789	39.4	177453	52.2	25094	7.4	3334	1.0		
115000	BOEBLINGEN	144233	70551	48.9	64228	44.5	8371	5.8	1083	0.8		
116000	ESSLINGEN	237718	113749	47.9	110297	46.4	11239	4.7	2433	1.0		
117000	GOEPPINGEN	130327	62711	48.1	59344	45.5	7220	5.5	1052	0.8		
118000	LUDWIGSBURG	220124	97791	44.4	103872	47.2	16349	7.4	2112	1.0		
119000	REMS-MURR-KREIS	185755	82146	44.2	83058	44.7	12140	6.5	8411	4.5		
110000	RG MITTLERER NECKAR	1257827	560737	44.6	598252	47.6	80413	6.4	18425	1.5		
121000	HEILBRONN (S)	64053	23265	36.3	36471	56.9	3686	5.8	631	1.0		
125000	HEILBRONN	126238	59308	47.0	57412	45.5	8209	6.5	1309	1.0		
126000	HOHENLOHEKREIS	45842	23591	52.3	15431	33.7	5731	12.5	689	1.5		
127000	SCHWAEBISCH-HALL	82052	41166	50.2	32465	39.6	7233	8.8	1168	1.4		
128000	MAIN-TAUBER-KREIS	74044	46965	63.4	22778	30.8	3521	4.8	780	1.1		
120000	RG FRANKEN	392229	194715	49.6	164557	42.0	28380	7.2	4577	1.2		
135000	HEIDENHEIM	72611	33588	46.3	35141	48.4	3248	4.5	634	0.9		
136000	OSTALBKREIS	154142	89154	57.8	56706	36.8	7285	4.7	997	0.6		
130000	RG OSTWUERTTEMBERG	226753	122742	54.1	91847	40.5	10533	4.6	1631	0.7		
100000	RB STUTTGART	1876809	878194	46.8	854656	45.5	119326	6.4	24633	1.3		
211000	BADEN-BADEN (S)	31085	16380	52.7	12404	39.9	1955	6.3	346	1.1		
212000	KARLSRUHE (S)	157775	65417	44.0	79914	50.7	6635	4.2	1809	1.1		
215000	KARLSRUHE	190152	102656	54.0	77957	41.0	7249	3.8	2250	1.2		
216000	RASTATT	105623	60503	57.3	40330	38.2	3519	3.3	1271	1.2		
210000	RG MITTLERER OBERRHEIN	484635	248596	51.4	210605	43.5	19358	4.0	5676	1.2		
221000	HEIDELBERG (S)	69384	31746	45.8	33217	47.9	3343	4.8	1076	1.6		
222000	MANNHEIM (S)	179133	65012	36.3	103313	57.7	8285	4.6	2523	1.4		
225000	NECKAR-UDENWALD-KREIS	73054	43407	59.4	26101	35.7	2877	3.9	709	1.0		
226000	RHEIN-NECKAR-KREIS	248241	117576	47.4	115876	46.7	11943	4.8	2844	1.1		
220000	RG UNTERER NECKAR	569852	257745	45.2	278507	48.9	26448	4.6	7152	1.3		
231000	PFURZHEIM (S)	60520	26412	43.6	28993	47.9	4448	7.3	667	1.1		
235000	CALW	61558	33932	55.1	23344	37.9	3502	5.7	780	1.3		
236000	ENZKREIS	82699	37494	45.3	39794	48.1	4527	5.5	884	1.1		
237000	FREUDENSTADT	52450	30001	57.2	18806	35.9	3192	6.1	451	0.9		
230000	RG NURDSCHWARZWALD	257227	127839	49.7	110937	43.1	15669	6.1	2782	1.1		
200000	RB KARLSRUHE	1311714	634580	48.4	600049	45.7	61475	4.7	15610	1.2		
311000	FREIBURG IM BREISG. (S)	93531	39409	42.1	47803	51.1	5685	6.1	634	0.7		
315000	BREISGAL-HOCHSCHWARZW.	92407	51057	55.3	34049	36.8	6623	7.2	678	0.7		
316000	EMMENDINGEN	67775	35302	52.1	28414	41.9	3469	5.1	590	0.9		
317000	URTENAU-KREIS	191360	109217	57.1	68476	35.8	11278	5.9	2389	1.2		
310000	RG SUEDL. OBERRHEIN	445073	234585	52.8	178742	40.2	27055	6.1	4291	1.0		
325000	ROTTWEIL	72023	40467	56.2	26576	36.9	4326	6.0	654	0.9		
326000	SCHWARZWALD-BAAH-KREIS	102881	53783	52.3	41361	40.2	6555	6.4	1182	1.1		
327000	TUTTLINGEN	61669	36266	58.8	21866	35.5	2697	4.4	838	1.4		
320000	RG SCHWARZW-BAAH-HELB.	236573	130516	55.2	89803	38.0	13578	5.7	2674	1.1		
335000	KONSTANZ	117358	59624	50.8	48942	41.7	7519	6.4	1273	1.1		
336000	LOERRACH	101488	45254	44.6	48896	48.2	5963	5.9	1375	1.4		
337000	WALDSHUT	73103	41679	57.3	27539	37.7	3004	4.1	681	0.9		
330000	RG HOCHRHEIN-BODENSEE	291949	146757	50.3	125377	42.9	16486	5.6	3329	1.1		
300000	RB FREIBURG	973595	512260	52.6	393922	40.5	57115	5.9	10294	1.1		
415000	REUTLINGEN	126041	60410	54.4	49441	39.2	6609	5.2	1381	1.1		
416000	TUEBINGEN	79502	40165	50.5	34593	43.5	3811	4.8	933	1.2		
417000	ZOLLERNALBKREIS	95856	57578	60.1	33733	35.2	3492	3.6	1053	1.1		
410000	RG NECKAR-ALB	301399	166353	55.2	117767	39.1	13912	4.6	3367	1.1		
421000	ULM (S)	57003	25415	44.6	28758	50.4	2314	4.1	516	0.9		
425000	ALB-DONAL-KREIS	82905	51452	62.1	27953	33.7	2797	3.4	707	0.9		
426000	BIBERACH	80602	59877	74.3	17585	21.8	2545	3.2	595	0.7		
420000	RG DONAL-ILLER	220514	136744	62.0	74296	33.7	7656	3.5	1818	0.8		
435000	BODENSEE-KREIS	84804	49619	58.5	29943	35.3	4529	5.3	713	0.8		
436000	RAVENSBURG	117432	79964	68.1	32383	27.6	4212	3.6	873	0.7		
437000	SIGMARINGEN	59011	41550	70.4	14701	24.9	2285	3.9	475	0.8		
430000	RG BODENSEE-OBERSCHW.	261247	171133	65.5	77027	29.5	11026	4.2	2061	0.8		
400000	RB TUEBINGEN	783160	474230	60.6	269090	34.4	32594	4.2	7246	0.9		
0	BADEN WUERTTEMBERG	4945278	2499264	50.5	2117717	42.8	270514	5.5	57783	1.2		

ENDE PROGRAMM DAB01V2

GE BIETS STAND 1.1.76	STADTKREISE (S) LANDKREISE REGIONEN (RG) REGIERUNGSBEZIRKE (RB) LAND	GÜLTIGE ZWEITE STIMMEN INSGES	ERGEBNISSE DER BUNDESTAGSWAHL AM 19. NOVEMBER 1972							
			CDU	VERTEILUNG DER GÜLTIGEN ZWEITSTIMMEN		SPD	FDP/DVP		SONSTIGE	
				IN %	INSGES		IN %	INSGES	IN %	INSGES
111000	STUTTGART (S)	340445	131810	38.7	154564	45.4	50523	14.8	3548	1.0
115000	BOEBLINGEN	144954	69012	47.6	57613	39.7	16992	11.7	1337	0.9
116000	ESSLINGEN	238527	112167	47.0	95966	40.2	27486	11.5	2908	1.2
117000	GOEPFINGEN	130324	60310	46.3	56923	43.7	11876	9.1	1215	0.9
118000	LUOWIGSBLRG	220221	96764	43.9	92265	41.9	28758	13.1	2430	1.1
119000	REMS-MURR-KREIS	186439	82937	44.5	77568	41.6	23949	12.8	1985	1.1
110000	RG MITTLERER NECKAR	1260910	553000	43.9	534903	42.4	159584	12.7	13423	1.1
121000	HEILBRONN (S)	64175	23641	36.8	31380	48.9	8546	13.3	612	1.0
125000	HEILBRONN	126481	58568	46.3	52045	41.1	14423	11.4	1445	1.1
126000	HUMENLOHEKREIS	45965	24392	53.1	15283	33.2	5385	11.7	905	2.0
127000	SCHWABISCH-HALL	82345	35814	48.4	30988	37.6	10113	12.3	1430	1.7
128000	MAIN-TAUBER-KREIS	74482	46660	62.9	21265	28.6	5470	7.3	887	1.2
120000	RG FRANKEN	393452	193275	49.1	150961	38.4	43937	11.2	5279	1.3
135000	HEIDENHEIM	72922	32635	44.8	32694	44.8	6871	9.4	722	1.0
136000	OSTALBKREIS	154753	87024	56.2	55657	36.0	10914	7.1	1158	0.7
130000	RG OSTWÜRTTEMBERG	227675	119659	52.6	88351	38.8	17785	7.8	1880	0.8
100000	RA STUTTGART	1882037	865934	46.0	774215	41.1	221306	11.8	20582	1.1
211000	BAUEN-BACEN (S)	31176	16337	52.4	11528	37.0	2991	9.6	320	1.0
212000	KARLSRUHE (S)	158146	76922	48.8	67458	42.7	17800	11.3	1966	1.2
215000	KARLSRUHE	190105	101821	53.6	73445	38.6	12425	6.5	2418	1.3
216000	KASTATT	106007	60077	56.7	38391	36.2	6254	5.9	1285	1.2
210000	RG MITTLERER OBERRHEIN	485438	249157	51.3	190822	39.3	39470	8.1	5989	1.2
221000	HEIDELBERG (S)	69518	31284	45.0	28862	41.5	8345	12.0	1027	1.5
222000	MANNHEIM (S)	179817	64994	36.1	97899	54.4	14643	8.1	2281	1.3
225000	NECKAR-ODENWALD-KREIS	73758	43303	58.7	24472	33.2	5202	7.0	821	1.1
226000	RHEIN-NECKAR-KREIS	249118	115445	46.3	106753	42.9	23814	9.6	3106	1.2
220000	RG UNTERER NECKAR	572251	255026	44.6	257986	45.1	52004	9.1	7235	1.3
231000	PFURZHEIM (S)	60520	26816	44.3	26386	43.6	6525	10.8	793	1.3
235000	CALW	61810	32515	53.3	22119	35.8	6015	9.7	761	1.2
236000	ENCKREIS	83010	37150	44.8	36596	44.6	7914	9.5	950	1.1
237000	FREUDENSTADT	52661	29196	55.4	18185	34.5	4787	9.1	493	0.9
230000	RG NORDSCHWARZWALD	258001	126477	48.9	103686	40.2	25241	9.8	2997	1.2
200000	RB KARLSRUHE	1315690	630260	47.9	552494	42.0	116715	8.9	16221	1.2
311000	FREIBURG IM BREISG. (S)	93601	37816	40.4	40466	43.2	14524	15.5	795	0.8
315000	BREISGAU-HOCHSCHWARZW.	92537	50147	54.2	30714	33.2	10836	11.7	840	0.9
316000	EMMENDINGEN	68116	34107	50.1	26842	39.4	6486	9.5	681	1.0
317000	URTENAU-KREIS	191674	108106	56.4	67224	35.1	13762	7.2	2582	1.3
310000	RG SÜDL. OBERRHEIN	445928	230176	51.6	165246	37.1	45608	10.2	4898	1.1
325000	RUTHEIL	71585	40076	55.7	25578	35.5	5612	7.8	725	1.0
326000	SCHWARZWALD-BAAH-KREIS	102871	51982	50.5	39899	38.8	9873	9.6	1116	1.1
327000	TLTILINGEN	61632	35546	58.3	20709	33.6	4269	6.9	706	1.1
320000	RG SCHWARZW-BAAH-HELB.	236488	128001	54.1	86186	36.4	19754	8.4	2547	1.1
335000	KONSTANZ	118035	59006	50.0	46783	39.6	11081	9.4	1165	1.0
336000	LOERRACH	101989	44547	43.7	45522	44.6	10401	10.2	1519	1.5
337000	WALDSHUT	73020	41820	57.3	24369	33.4	6044	8.3	787	1.1
330000	RG HOCHRHEIN-BUDENSEE	293044	145373	49.6	116674	39.8	27526	9.4	3471	1.2
300000	RB FREIBURG	975460	503550	51.6	368106	37.7	92888	9.5	10916	1.1
415000	REUTLINGEN	126656	67395	53.2	45152	35.6	12536	9.9	1609	1.3
416000	TEBINGEN	79907	39724	49.7	29581	37.0	9650	12.1	952	1.2
417000	ZOLLERNALBKREIS	96533	57567	59.6	31055	32.2	6831	7.1	1080	1.1
410000	RG NECKAR-ALB	303136	164650	54.3	105788	34.9	29017	9.6	3641	1.2
421000	ULM (S)	57267	25367	44.3	25579	44.7	5782	10.1	539	0.9
425000	ALB-DONAL-KREIS	83520	51263	61.5	25791	30.9	5624	6.7	742	0.9
426000	BIBERACH	81674	59657	73.0	17746	21.7	3685	4.5	586	0.7
420000	RG DONAL-ILLER	222461	136367	61.3	69116	31.1	15091	6.8	1867	0.8
435000	BUDENSEEKREIS	85121	49425	58.1	27364	32.1	7566	8.9	766	0.9
436000	RAVENSBURG	117554	75558	67.7	30227	25.7	6907	5.9	902	0.8
437000	SIGMARINGEN	59565	41363	69.4	14495	24.3	3212	5.4	499	0.8
430000	RG BUDENSEE-CBERSCHW.	262284	170346	64.9	72086	27.5	17685	6.7	2167	0.8
400000	RB TUEBINGEN	787821	471423	59.8	246990	31.3	61793	7.8	7675	1.0
0	BAUEN WÜRTTEMBERG	4961068	2471167	49.8	1941805	39.1	492702	9.9	55394	1.1

ENDE PROGRAMM DAB01V2

GE STAND 1.1.76	STADTKREISE (S) LANDKREISE REGIONEN (RG) REGIERUNGSBEZIRKE (RB) LANE	GUELTIGE ERSTSTIMMEN		ERGEBNISSE DER BUNDESTAGSWAHLEN 1969/1972 VERTEILUNG DER GUELTIGEN ERSTSTIMMEN								SONSTIGE	
		28.9.69	19.11.72	CDU		SPD		FDP/DVP				28.9.69	19.11.72
		INSG	INSG	IN %	IN %	IN %	IN %	IN %	IN %	IN %	IN %	IN %	IN %
111000	STUTTGART (S)	306727	339670	38.0	39.4	50.5	52.2	7.3	7.4	4.2	1.0		
115000	BOEBLINGEN	120065	144233	49.6	48.9	41.1	44.5	5.8	5.8	3.6	0.8		
116000	ESSLINGEN	199517	237718	48.5	47.9	42.8	46.4	4.3	4.7	4.4	1.0		
117000	GOEPPLINGEN	113357	130327	53.1	48.1	37.6	45.5	6.1	5.5	3.2	0.8		
118000	LUDWIGSBURG	187178	220124	44.6	44.4	40.9	47.2	9.8	7.4	4.7	1.0		
119000	REMS-MURR-KREIS	156829	185755	43.1	44.2	44.7	44.7	8.1	6.5	4.1	4.5		
11C000	RG MITTLERER NECKAR	1083673	1257827	44.7	44.6	44.2	47.6	7.0	6.4	4.1	1.5		
121000	HEILBRUNN (S)	56369	64053	34.2	36.3	54.7	56.9	6.8	5.8	4.4	1.0		
125000	HEILBRUNN	104200	126238	46.0	47.0	40.1	45.5	8.7	6.5	5.2	1.0		
126000	HOHENLOHEKREIS	40230	45842	53.2	52.3	28.3	33.7	10.6	12.5	8.0	1.5		
127000	SCHWAEBISCH-HALL	70021	82052	47.9	50.2	30.4	39.6	14.8	8.8	6.8	1.4		
128000	MAIN-TAUBER-KREIS	63896	74044	62.6	63.4	25.0	30.8	5.5	4.8	6.9	1.1		
12G000	RG FRANKEN	338716	392229	48.4	49.6	36.3	42.0	9.3	7.2	6.1	1.2		
135000	HEIDENHEIM	63132	72611	50.9	46.3	40.1	48.4	4.8	4.5	4.2	0.9		
136000	OSTALBKREIS	131938	154142	59.5	57.8	30.1	36.8	7.3	4.7	3.1	0.6		
13C000	RG OSTWUERTTEMBERG	195070	226753	56.7	54.1	33.4	40.5	6.5	4.6	3.5	0.7		
1C0000	RB STUTTGART	1617459	1876809	46.9	46.8	41.2	45.5	7.4	6.4	4.5	1.3		
211000	BADEN-BADEN (S)	27153	31085	54.6	52.7	34.7	39.9	6.4	6.3	4.3	1.1		
212000	KARLSRUHE (S)	139502	157775	43.7	44.0	45.6	50.7	5.0	4.2	5.7	1.1		
215000	KARLSRUHE	159682	190152	55.8	54.0	35.1	41.0	4.4	3.8	4.6	1.2		
216000	RASTATT	88187	105623	60.8	57.3	31.1	38.2	3.9	3.3	4.3	1.2		
21C000	RG MITTLENER OBERRHHEIN	414524	484635	52.7	51.4	37.8	43.5	4.6	4.0	4.9	1.2		
221000	HEIDELBERG (S)	62155	69384	43.2	45.8	45.6	47.9	4.8	4.8	6.5	1.6		
222000	MANNHEIM (S)	162946	179133	36.7	36.3	54.0	57.7	3.5	4.6	5.8	1.4		
225000	NECKAR-ODENWALD-KREIS	62262	73094	58.4	59.4	27.6	35.7	9.0	3.9	5.0	1.0		
226000	RHEIN-NECKAR-KREIS	206305	248241	48.6	47.4	40.9	46.7	5.2	4.8	5.3	1.1		
22C000	RG UNTERER NECKAR	453668	569852	45.2	45.2	44.1	48.9	5.1	4.6	5.6	1.3		
231000	PFORZHEIM (S)	53228	60520	46.9	43.6	41.1	47.9	7.4	7.3	4.7	1.1		
235000	CALW	51534	61558	54.2	55.1	33.9	37.9	7.6	5.7	4.3	1.3		
236000	ENZKREIS	69948	82699	48.1	45.3	41.4	48.1	6.1	5.5	4.4	1.1		
237000	FREUDENSTADT	44250	52450	54.8	57.2	30.5	35.9	11.1	6.1	3.6	0.9		
23C000	RG NORDSCHWARZWALD	218960	257227	50.6	49.7	37.3	43.1	7.8	6.1	4.3	1.1		
2CG000	RB KARLSRUHE	1127152	1311714	49.0	48.4	40.5	45.7	5.4	4.7	5.1	1.2		
311000	FREIBURG IM BREISG. (S)	78886	93531	44.4	42.1	47.0	51.1	4.9	6.1	3.7	0.7		
315000	BREISGAU-HOCHSCHWARZW.	74250	92407	58.5	55.3	30.1	36.8	7.8	7.2	3.6	0.7		
316000	EMMENTINGEN	54619	67775	53.5	52.1	35.9	41.9	6.4	5.1	4.2	0.9		
317000	ORTENAU-KREIS	160460	191360	59.4	57.1	29.5	35.8	6.6	5.9	4.5	1.2		
31G000	RG SUEDL. OBERRHHEIN	368215	445073	55.1	52.8	34.3	40.2	6.5	6.1	4.1	1.0		
325000	ROTTWEIL	61989	72023	55.9	56.2	33.0	36.9	7.7	6.0	3.5	0.9		
326000	SCHWARZWALD-BAAH-KREIS	88605	102881	51.8	52.3	35.9	40.2	8.4	6.4	3.9	1.1		
327000	TUTTLINGEN	53763	61669	59.5	58.8	31.9	35.5	4.9	4.4	3.7	1.4		
32C000	RG SCHWARZW-BAAH-HEUB.	204357	236573	55.1	55.2	33.9	38.0	7.3	5.7	3.7	1.1		
335000	KUNSTANZ	57467	117358	50.9	50.8	30.7	41.7	14.4	6.4	4.0	1.1		
336000	LUERRACH	84476	101488	47.4	44.6	41.8	48.2	5.9	5.9	4.9	1.4		
337000	WALDSMUT	63484	73103	64.5	57.3	27.0	37.7	5.2	4.1	3.2	0.9		
33C000	RG RACHMHEIN-BODENSEE	245427	291949	53.2	50.3	33.6	42.9	9.1	5.6	4.1	1.1		
300000	RB FREIBURG	817999	973595	54.5	52.6	34.0	40.5	7.4	5.9	4.0	1.1		
415000	REUTLINGEN	106942	126041	52.4	54.4	37.5	39.2	6.2	5.2	3.9	1.1		
416000	TUEBINGEN	66340	79502	49.1	50.5	41.6	43.5	5.8	4.8	3.5	1.2		
417000	ZOLLERNALBKREIS	81971	95856	61.9	60.1	30.3	35.2	3.7	3.6	4.1	1.1		
41C000	RG NECKAR-ALB	255253	301399	54.6	55.2	36.3	39.1	5.3	4.6	3.8	1.1		
421000	ULM (S)	50211	57003	46.5	44.6	44.1	50.4	4.5	4.1	4.9	0.9		
425000	ALB-DUNAU-KREIS	70056	82909	63.9	62.1	27.8	33.7	4.4	3.4	4.0	0.9		
426000	HIBERACH	68261	80602	75.1	74.3	19.1	21.8	3.3	3.2	2.5	0.7		
42C000	RG DONAU-IILLER	188528	220514	63.3	62.0	29.0	33.7	4.0	3.5	3.7	0.8		
435000	BODENSEEKREIS	69360	84804	58.3	58.5	28.2	35.3	9.3	5.3	4.1	0.8		
436000	RAVENSBURG	100161	117432	69.7	68.1	23.2	27.6	3.5	3.6	3.6	0.7		
437000	SIGMARINGEN	50290	59011	71.0	70.4	20.6	24.9	5.2	3.9	3.2	0.8		
430000	RG BODENSEE-UBERSCHW.	219811	261247	66.4	65.5	24.2	29.5	5.7	4.2	3.7	0.8		
4C0000	RB TUEBINGEN	663592	783160	61.0	60.6	30.2	34.4	5.1	4.2	3.7	0.9		
0	BADEN WUERTTEMBERG	4226202	4945278	51.2	50.5	37.9	42.8	6.5	5.5	4.4	1.2		

ENDE PROGRAMM CABOIV2

GE BIETS STAND 1.1.76	STADTKREISE (S) LANDKREISE REGIONEN (RG) REGIERUNGSBEZIRKE (RB) LAND	GUELTIGE ZWEITSTIMMEN		ERGEBNISSE DER BUNDESTAGSWAHLEN VON 1969 UND 1972 VERTEILUNG DER GUELTIGEN ZWEITSTIMMEN								SONSTIGE	
		28.9.69 INSG	19.11.72 INSG	CDU		SPD		FDP/DVP				28.9.69 IN %	19.11.72 IN %
				28.9.69 IN %	19.11.72 IN %	28.9.69 IN %	19.11.72 IN %	28.9.69 IN %	19.11.72 IN %	28.9.69 IN %	19.11.72 IN %		
111000	STUTTGART (S)	307205	340445	37.8	38.7	47.6	45.4	9.5	14.8	5.1	1.0		
115000	WUEBLINGEN	122233	144954	48.4	47.6	40.3	39.7	6.9	11.7	4.5	0.9		
116000	ESSLINGEN	202938	238527	47.8	47.0	40.2	40.2	6.4	11.5	5.6	1.2		
117000	GOEPPINGEN	113466	130324	48.2	46.3	39.4	43.7	7.6	9.1	4.8	0.9		
118000	LUUDIGSBURG	187431	220221	43.9	43.9	40.8	41.9	9.3	13.1	6.0	1.1		
119000	REMS-MURR-KREIS	158103	186439	44.0	44.5	39.8	41.6	10.7	12.8	5.5	1.1		
110000	RG MITTLERER NECKAR	1091376	1260910	43.9	43.9	42.2	42.4	8.6	12.7	5.3	1.1		
121000	HEILBRUNN (S)	56397	64179	36.9	36.8	48.7	48.9	9.1	13.3	5.3	1.0		
125000	HEILBRUNN	108147	126481	46.5	46.3	37.2	41.1	10.0	11.4	6.4	1.1		
126000	HOMENLOHEKREIS	40155	45965	52.7	53.1	26.6	33.2	11.4	11.7	9.2	2.0		
127000	SCHWAEBISCH-HALL	69857	82345	49.1	48.4	29.3	37.6	13.5	12.3	8.1	1.7		
128000	MAIN-TAUBER-KREIS	64733	74482	63.5	62.9	23.1	28.6	6.1	7.3	7.2	1.2		
120000	RG FRANKEN	339289	393452	49.4	49.1	33.5	38.4	10.0	11.2	7.1	1.3		
135000	HEIDENHEIM	63506	72922	49.2	44.8	39.7	44.8	5.9	9.4	5.3	1.0		
136000	OSTALBKREIS	132501	154753	58.6	56.2	31.7	36.0	5.8	7.1	3.9	0.7		
130000	RG USTWUERTTEMBERG	196007	227675	55.6	52.6	34.3	38.8	5.8	7.8	4.3	0.8		
100000	KB STUTTGART	1626672	1882037	46.4	46.0	39.5	41.1	8.5	11.8	5.6	1.1		
211000	BADEN-BADEN (S)	27306	31176	54.3	52.4	34.0	37.0	7.2	9.6	4.6	1.0		
212000	KARLSRUHE (S)	139803	158146	44.0	44.8	42.4	42.7	6.9	11.3	6.7	1.2		
215000	KARLSRUHE	160157	190109	56.3	53.6	33.6	38.6	4.6	6.5	5.5	1.3		
216000	RASTATT	88749	106007	59.7	56.7	30.9	36.2	4.4	5.9	5.0	1.2		
210000	RG MITTLERER OBERRHEIN	416015	485438	52.7	51.3	36.0	39.3	5.5	8.1	5.7	1.2		
221000	HEIDELBERG (S)	62761	69518	43.3	45.0	41.9	41.5	7.6	12.0	7.2	1.5		
222000	MANNHEIM (S)	163288	179817	37.9	36.1	50.2	54.4	5.4	8.1	6.5	1.3		
225000	NECKAR-ODENWALD-KREIS	63798	73798	61.1	58.7	27.8	33.2	5.3	7.0	5.8	1.1		
226000	RHEIN-NECKAR-KREIS	208072	249118	48.5	46.3	39.0	42.9	6.4	9.6	6.2	1.2		
220000	RG UNTERER NECKAR	497919	572251	46.0	44.6	41.6	45.1	6.1	9.1	6.4	1.3		
231000	PFORZHEIM (S)	53389	60520	46.5	44.3	41.2	43.6	6.8	10.8	5.6	1.3		
235000	CALW	52182	61810	51.9	53.3	34.0	35.8	8.9	9.7	5.2	1.2		
236000	ENZKREIS	70849	83010	47.5	44.8	40.6	44.6	6.7	9.5	5.2	1.1		
237000	FREUDENSTADT	44992	52661	53.0	55.4	31.4	34.5	10.8	9.1	4.9	0.9		
230000	RG NORDSCHWARZWALD	221412	258001	49.4	48.9	37.3	40.2	8.1	9.8	5.2	1.2		
200000	KB KARLSRUHE	1135346	1315090	49.1	47.9	38.7	42.0	6.3	8.9	5.9	1.2		
211000	FREIBURG IM BREISG.(S)	78857	93601	41.9	40.4	45.9	43.2	7.5	15.5	4.7	0.8		
215000	BREISGAU-HOCHSCHWARZW.	74002	92537	57.5	54.2	29.6	33.2	8.5	11.7	4.4	0.9		
216000	EMMENDINGEN	55374	68116	52.3	50.1	35.6	39.4	7.3	9.5	4.8	1.0		
217000	ORTENAU-KREIS	161834	191674	58.4	56.4	30.0	35.1	6.3	7.2	5.3	1.3		
310000	RG SUEDL. OBERRHEIN	370067	445928	53.8	51.6	34.2	37.1	7.1	10.2	4.9	1.1		
325000	ROTTWEIL	61597	71985	55.7	55.7	33.3	35.5	6.8	7.8	4.3	1.0		
326000	SCHWARZWALD-BAAR-KREIS	88321	102871	50.4	50.5	36.4	38.8	8.5	9.6	4.7	1.1		
327000	TUTTLINGEN	53372	61632	59.1	58.3	31.3	33.6	5.5	6.9	4.1	1.1		
320000	RG SCHWARZW-BAAR-HEUB.	203290	236488	54.3	54.1	34.1	36.4	7.2	8.4	4.4	1.1		
335000	KONSTANZ	98752	118035	52.1	50.0	35.4	39.6	7.8	9.4	4.7	1.0		
336000	LUERRACH	85014	101989	47.8	43.7	39.0	44.6	7.2	10.2	6.0	1.5		
337000	WALDSCHUT	62682	73020	61.2	57.3	28.2	33.4	6.5	8.3	4.0	1.1		
330000	RG HOCHRHEIN-BUDENSEE	246448	293044	52.9	49.6	34.8	39.8	7.3	9.4	5.0	1.2		
300000	RB FREIBURG	819805	975460	53.6	51.6	34.4	37.7	7.2	9.5	4.8	1.1		
415000	REUTLINGEN	109553	126696	52.1	53.2	34.6	35.6	8.1	9.9	5.2	1.3		
416000	TUEBINGEN	67626	79907	49.8	49.7	36.6	37.0	8.8	12.1	4.9	1.2		
417000	ZOLLERNALBKREIS	83923	96533	61.5	59.6	28.4	32.2	5.3	7.1	4.8	1.1		
410000	RG NECKAR-ALB	261102	303136	54.5	54.3	33.1	34.9	7.4	9.6	5.0	1.2		
421000	ULM (S)	50656	57267	44.3	44.3	42.2	44.7	7.2	10.1	6.2	0.9		
425000	ALB-DONAU-KREIS	71065	83520	62.9	61.5	26.7	30.9	5.6	6.7	4.8	0.9		
426000	BIEBERACH	70339	81674	74.2	73.0	19.3	21.7	3.4	4.5	3.0	0.7		
420000	RG DONAU-ILLER	192060	222461	62.1	61.3	28.1	31.1	5.2	6.8	4.5	0.8		
435000	BODENSEEKREIS	69976	85121	58.7	58.1	30.3	32.1	6.2	8.9	4.7	0.9		
436000	RAVENSBURG	100411	117594	69.2	67.7	23.2	25.7	3.9	5.9	3.8	0.8		
437000	SIGMARINGEN	51575	59569	70.6	69.4	20.7	24.3	4.6	5.4	4.0	0.8		
430000	RG BODENSEE-ÜBERSCHW.	221962	262284	66.2	64.9	24.9	27.5	4.8	6.7	4.1	0.8		
400000	RB TUEBINGEN	675124	787881	60.5	59.8	29.0	31.3	5.9	7.8	4.6	1.0		
0	BADEN WUERTTEMBERG	4256947	4961068	50.8	49.8	36.6	39.1	7.2	9.9	5.4	1.1		

ENDE PROGRAMM DABOLV2

STADTKREISE (S)		ERGEBNISSE DER LANDTAGSWAHL AM 4. APRIL 1976						
GE BIETS STAND 1.1.76	LANDKREISE REGIONEN (RG) REGIERUNGSBEZIRKE (RB) LAND	WAHLBE RECHTIGTE INSGES	WAHLBE RECHTIGTE MIT WAHLSCHHEIN	WAELER INSGESAMT	WAELER MIT WAHLSCHHEIN	WAHLBE TEILIGUNG IN %	GUELFIGE STIMMEN INSGES	UNGUELFIGE STIMMEN INSGES
111000	STUTTGART (S)	392178	26295	277790	195	70.8	275511	2279
115000	BOEBLINGEN	180839	9302	130515	401	72.2	129074	1441
116000	ESSLINGEN	287626	13750	212083	73	73.7	209877	2206
117000	GOEPFINGEN	154835	7419	112742	111	72.8	111432	1310
118000	LUDWIGSBURG	271212	13094	199872	244	73.7	197315	2557
119000	REMS-MURR-KREIS	229164	10523	162936	477	71.1	160989	1947
110000	RG MITTLERER NECKAR	1515854	80383	1095938	1501	72.3	1084198	11740
121000	HEILBRONN (S)	76081	4812	54238	35	71.4	53696	642
125000	HEILBRONN	156710	6630	114307	15	72.9	111993	2314
126000	HOHENLOHEKREIS	56898	2522	40383	11	71.0	39921	462
127000	SCHWABISCH-HALL	104460	4186	72088	59	69.0	71195	893
128000	MAIN-TAUBER-KREIS	89563	3911	63480	32	70.9	62518	962
120000	RG FRANKEN	483712	22061	344596	152	71.2	339323	5273
135000	HEIDENHEIM	86673	3803	64045	20	73.9	63379	666
136000	OSTALBKREIS	185449	6751	136321	226	73.5	134835	1486
130000	RG OSTWUERTTEMBERG	272122	12554	200366	246	73.6	198214	2152
100000	RB STUTTGART	2271688	114958	1640900	1899	72.2	1621735	19165
211000	BADEN-BADEN (S)	38712	2929	25783	310	66.6	25378	405
212000	KARLSRUHE (S)	196272	17403	126571	92	64.5	125004	1567
215000	KARLSRUHE	238121	11742	169439	74	71.2	165584	3855
216000	RASTATT	133217	5965	92277	13	69.3	90256	2021
210000	RG MITTLERER OBERRHEIN	606322	38039	414070	490	68.3	406222	7848
221000	HEIDELBERG (S)	84528	6241	57198	70	67.7	56576	622
222000	MANNHEIM (S)	210587	11931	135822	102	64.5	134371	1451
225000	NECKAR-ODENWALD-KREIS	90894	4539	64463	27	70.9	63388	1075
226000	RHEIN-NECKAR-KREIS	307573	15124	227165	177	73.9	222755	4410
220000	RG UNTERER NECKAR	693582	37835	484648	376	69.9	477090	7558
231000	PFORZHEIM (S)	74419	5164	49819	116	66.9	49301	518
235000	CALW	78960	4171	55342	34	70.1	54741	601
236000	ENZKREIS	103594	4624	73190	70	70.7	72009	1181
237000	FREUDENSTADT	66704	3377	46533	45	69.8	46045	488
230000	RG NORDSCHWARZWALD	323677	17336	224884	269	69.5	222096	2788
200000	RB KARLSRUHE	1623581	93210	1123602	1135	69.2	1105408	18194
311000	FREIBURG IM BREISG. (S)	117199	5550	80058	93	68.3	79190	868
315000	BREISGAU-HOCHSCHWARZW.	124008	7631	88229	232	71.1	86831	1398
316000	EMMENDINGEN	86396	4033	60922	82	70.5	59333	1589
317000	ORTENAU-KREIS	241312	11994	164551	198	68.2	161684	2867
310000	RG SUEDL. OBERRHEIN	568915	33206	393760	605	69.2	387038	6722
325000	ROTTWEIL	87235	4509	64206	287	73.6	63300	906
326000	SCHWARZWALD-BAAH-KREIS	129644	7551	89049	485	68.7	87807	1242
327000	TUTTLINGEN	74032	4028	54051	117	73.0	53208	843
320000	RG SCHWARZW-BAAH-HELB.	290911	16088	207306	885	71.3	204315	2991
335000	KONSTANZ	150260	5742	100691	285	67.0	99438	1253
336000	LOERRACH	127788	6315	84796	26	66.4	83578	1218
337000	WALDSHUT	93105	4873	62521	24	67.6	61996	925
330000	RG HOCHRHEIN-BODENSEE	371153	20935	248408	335	66.9	245012	3396
300000	RB FREIBURG	1230979	70231	849474	1825	69.0	836365	13109
415000	REUTLINGEN	153189	6921	110394	76	72.1	109050	1344
416000	TUEBINGEN	99690	5391	71584	300	72.2	71259	725
417000	ZOLLERNALBKREIS	117662	4411	81030	31	68.9	80209	821
410000	RG NECKAR-ALB	370541	16723	263408	407	71.1	260518	2890
421000	ULM (S)	67423	4286	46359	13	68.6	45947	412
425000	ALB-DONAU-KREIS	102306	4366	73870	226	72.2	72959	911
426000	BIBERACH	99237	4475	72383	25	72.9	71409	974
420000	RG DONAU-ILLER	269166	13127	192612	264	71.6	190315	2297
435000	BODENSEEKREIS	107109	6644	74320	167	69.4	73487	833
436000	RAVENSBURG	146565	5302	101986	168	69.4	100867	1119
437000	SIGMARINGEN	72488	3737	52972	191	73.1	52207	765
430000	RG BODENSEE-OBERSCHW.	326566	19683	229278	526	70.2	226561	2717
400000	RB TUEBINGEN	966273	49533	685298	1197	70.9	677394	7904
0	BADEN WUERTTEMBERG	6092521	327972	4299274	6060	70.6	4240902	58372

ENDE PROGRAMM DAB01V2

GE BIETS STAND 1.1.76	STADTKREISE (S) LANDKREISE REGIONEN (RG) REGIERUNGSBEZIRKE (RB) LAND	GUELTTIGE STIMMEN IAS GESAPT	INSGES	ERGEBNISSE DER LANDTAGSWAHL AM 4. APRIL 1976 VERTEILUNG DER GUELTTIGEN STIMMEN								SONSTIGE	
				CDU	SPD		FDP/DVP						
					IN %	INSGES	IN %	INSGES	IN %	INSGES	IN %	INSGES	IN %
111000	STUTTGART (S)	275511	126969	46.1	114062	41.4	30106	10.9	4374	1.6			
115000	BOEHLINGEN	129074	70202	54.5	44570	34.5	11862	9.2	2340	1.8			
116000	ESSLINGEN	209877	111952	53.3	76123	36.3	17714	8.4	4088	1.9			
117000	GOEPFINGEN	111432	58590	52.6	41388	37.1	8463	7.6	2991	2.7			
118000	LUDWIGSBLRG	197315	103060	52.2	71932	36.5	18723	9.5	3600	1.8			
119000	REMS-MURR-KREIS	160989	83385	51.8	56291	35.0	15629	9.7	5684	3.5			
110000	RG MITTLERER NECKAR	1084198	554258	51.1	404366	37.3	102497	9.5	23077	2.1			
121000	HEILBRONN (S)	53696	24998	46.6	23913	44.5	3972	7.4	813	1.5			
125000	HEILBRONN	111993	61587	55.3	38567	34.4	9687	8.6	1752	1.6			
126000	HOMENLOHEKREIS	39921	23990	60.1	10200	25.6	4442	11.1	1289	3.2			
127000	SCHWAEBISCH-HALL	71195	38256	53.7	22470	31.6	6495	9.1	3974	5.6			
128000	MAIN-TAUBER-KREIS	62518	42401	67.8	14496	23.2	4495	7.2	1126	1.8			
120000	RG FRANKEN	339323	191632	56.5	109646	32.3	29091	8.6	8954	2.6			
135000	HEIDENHEIM	63379	33746	53.2	24660	38.9	3656	5.8	1315	2.1			
136000	USTALBKREIS	134835	80927	60.0	40938	30.4	5694	4.2	7276	5.4			
130000	RG OSTWUERTTEMBERG	198214	114675	57.9	65598	33.1	9350	4.7	8591	4.3			
140000	RB STUTTGART	1621735	860565	53.1	579610	35.7	140938	8.7	40622	2.5			
211000	BADEN-BADEN (S)	25378	15100	59.5	8125	32.0	1972	7.8	181	0.7			
212000	KARLSRUHE (S)	125004	63849	51.1	47733	38.2	11111	8.9	2311	1.8			
215000	KARLSRUHE	165584	100768	60.9	54098	32.7	8144	4.9	2574	1.6			
216000	RASTATT	90256	57165	63.3	27320	30.3	4878	5.4	893	1.0			
210000	RG MITTLERER OBERRHEIN	406222	236682	58.3	137276	33.8	26105	6.4	5959	1.5			
221000	HEIDELBERG (S)	56576	29599	52.3	20978	37.1	4173	7.4	1826	3.2			
222000	MANNHEIM (S)	134371	61073	45.5	62706	46.7	7010	5.2	3582	2.7			
225000	NECKAR-ODENWALD-KREIS	63388	40726	64.2	18737	29.6	2860	4.5	1065	1.7			
226000	RHEIN-NECKAR-KREIS	222755	120806	54.2	82788	37.2	14721	6.6	4440	2.0			
220000	RG UNTERER NECKAR	477050	252204	52.9	185209	38.8	28764	6.0	10913	2.3			
231000	PFAERZHEIM (S)	49301	25598	51.9	18776	38.1	4020	8.2	907	1.8			
235000	CALW	54741	33541	61.3	15872	29.0	4201	7.7	1127	2.1			
236000	ENZKREIS	72009	37695	51.5	26115	36.3	7368	10.2	1427	2.0			
237000	FREUDENSTADT	46045	29361	63.8	12688	27.6	3341	7.3	655	1.4			
230000	RG NORDSCHWARZWALD	222096	125599	56.6	73451	33.1	18930	8.5	4116	1.9			
200000	RB KARLSRUHE	1105408	614685	55.6	395936	35.8	73799	6.7	20988	1.9			
311000	FREIBURG IM BREISG. (S)	79150	36905	46.6	32381	40.9	8401	10.6	1499	1.9			
315000	BREISGAU-HOCHSCHWARZW.	86831	51017	58.8	25731	29.6	8993	10.4	1090	1.3			
316000	EMMENDINGEN	59333	30442	51.3	19683	33.2	8338	14.1	870	1.5			
317000	ORTENAU-KREIS	161684	101146	62.6	48179	29.8	10330	6.4	2029	1.3			
310000	RG SUEDL. OBERRHEIN	387038	219514	56.7	125974	32.5	36062	9.3	5488	1.4			
325000	ROTTWEIL	63300	39885	63.0	19105	30.2	3387	5.4	919	1.5			
326000	SCHWARZWALD-BAAR-KREIS	87807	50973	58.1	27594	31.4	7434	8.5	1806	2.1			
327000	TUTTLINGEN	53208	33974	63.9	13921	26.2	3914	7.4	1399	2.6			
320000	RG SCHWARZW-BAAR-HELB.	204315	124836	61.1	60620	29.7	14735	7.2	4124	2.0			
335000	KONSTANZ	99438	57793	58.1	32395	32.6	7716	7.8	1534	1.5			
336000	LOERRACH	83578	43042	51.5	31963	38.2	6581	7.9	1992	2.4			
337000	WALDSHUT	61956	38617	62.6	17410	28.1	4490	7.2	1279	2.1			
330000	RG HOCHRHEIN-BODENSEE	245012	139652	57.0	81768	33.4	18787	7.7	4805	2.0			
300000	RB FREIBURG	836365	484002	57.9	268362	32.1	69584	8.3	14417	1.7			
415000	REUTLINGEN	109050	61481	56.4	33305	30.5	9274	8.5	4990	4.6			
416000	TUEBINGEN	71259	38927	54.6	23248	32.6	6087	8.5	2997	4.2			
417000	ZOLLERNALBKREIS	80209	52402	65.3	22675	28.3	3741	4.7	1391	1.7			
410000	RG NECKAR-ALB	260518	152810	58.7	79228	30.4	19102	7.3	9378	3.6			
421000	ULM (S)	45947	23689	51.6	17392	37.9	3840	8.4	1026	2.2			
425000	ALB-DONAU-KREIS	72959	48147	66.0	17881	24.5	3708	5.1	3223	4.4			
426000	BIBERACH	71409	55008	77.0	11398	16.0	2779	3.9	2224	3.1			
420000	RG DONAU-ILLER	190315	126844	66.6	46671	24.5	10327	5.4	6473	3.4			
435000	BODENSEEKREIS	73487	47291	64.4	19774	26.9	5397	7.3	1025	1.4			
436000	RAVENSBURG	100867	75020	74.4	19934	19.8	5206	5.2	707	0.7			
437000	SIGMARINGEN	52207	39244	75.2	9998	19.2	2392	4.6	573	1.1			
430000	RG BODENSEE-OBERSCHW.	226561	161555	71.3	49706	21.9	12995	5.7	2305	1.0			
400000	RB TUEBINGEN	677354	441205	65.1	175605	25.9	42424	6.3	18156	2.7			
0	BADEN WUERTTEMBERG	4240902	2400461	56.6	1419513	33.5	326745	7.7	94183	2.2			

ENDE PROGRAMM DAB01V2

ERGEBNISSE DER LANDTAGSWAHLEN VON 1972 UND 1976

GE BIETS STAND 1.1.76	STADTKREISE (S) LANDKREISE REGIONEN (RG) REGIERUNGSBEZIRKE (RB) LAND	GUELFIGE STIMMEN		CDU		SPD		FDP/DVP		SONSTIGE	
		23.4.72 INSGES	4.4.76 INSGES	23.4.72 IN %	4.4.76 IN %	23.4.72 IN %	4.4.76 IN %	23.4.72 IN %	4.4.76 IN %	23.4.72 IN %	4.4.76 IN %
111000	STUTTGART (S)	314016	275511	40.5	46.1	46.4	41.4	12.5	10.9	0.6	1.6
115000	BOEBLINGEN	130246	129074	50.2	54.5	38.3	34.5	11.1	9.2	0.4	1.8
116000	ESSLINGEN	217198	209877	45.9	53.3	40.5	36.3	9.2	8.4	0.5	1.9
117000	GÖPPINGEN	119186	111432	49.9	52.6	42.2	37.1	7.3	7.6	0.6	2.7
118000	LUDWIGSBURG	197780	197315	47.9	52.2	41.0	36.5	10.8	9.5	0.3	1.8
119000	REMS-MURR-KREIS	167297	160989	45.9	51.8	39.3	35.0	11.7	9.7	3.1	3.5
110600	RG MITTLERER NECKAR	1145725	1084158	46.4	51.1	42.0	37.3	10.8	9.5	0.9	2.1
121000	HEILBRONN (S)	57267	53696	39.9	46.6	47.6	44.5	12.0	7.4	0.5	1.5
125000	HEILBRONN	113936	111993	50.9	55.3	38.4	34.4	10.3	8.6	0.4	1.6
126000	HÜHNELÖHEKREIS	41484	39921	57.8	60.1	28.3	25.6	13.6	11.1	0.3	3.2
127000	SCHWABISCH-HALL	73082	71195	51.3	53.7	33.2	31.6	15.2	9.1	0.4	5.6
128000	MAIN-TAUBER-KREIS	67221	62518	65.7	67.8	27.0	23.2	7.1	7.2	0.3	1.8
120000	RG FRANKEN	352990	339323	52.8	56.5	35.4	32.3	11.3	8.6	0.4	2.6
135000	HEIDENHEIM	66066	63379	45.2	53.2	43.1	38.9	7.2	5.8	0.5	2.1
136000	OSTALBKREIS	141924	134635	59.7	60.0	33.7	30.4	6.2	4.2	0.3	5.4
130000	RG OSTWÜRTTEMBERG	207990	198214	56.4	57.9	36.7	33.1	6.5	4.7	0.4	4.3
100000	RB STUTTGART	1706705	1621735	45.0	53.1	40.0	35.7	10.4	8.7	0.7	2.5
211000	BADEN-BADEN (S)	27357	25378	54.9	59.5	34.7	32.0	9.9	7.8	0.6	0.7
212000	KARLSRUHE (S)	140887	125004	47.0	51.1	42.0	38.2	10.5	8.9	0.5	1.8
215000	KARLSRUHE	166811	165584	56.8	60.9	37.5	32.7	5.3	4.9	0.5	1.6
216000	RASTATT	93234	90256	60.5	63.3	33.8	30.3	5.2	5.4	0.5	1.0
210000	RG MITTLERER OBERRHEIN	428285	406222	54.3	58.3	38.0	33.8	7.3	6.4	0.5	1.5
221000	HEIDELBERG (S)	63465	56576	46.9	52.3	42.6	37.1	9.8	7.4	0.7	3.2
222000	MANNHEIM (S)	152455	134371	39.3	45.5	53.1	46.7	6.4	5.2	1.2	2.7
225000	NECKAR-ODENWALD-KREIS	66602	63388	62.2	64.2	31.4	29.6	6.1	4.5	0.3	1.7
226000	RHEIN-NECKAR-KREIS	218830	222755	56.6	54.2	41.5	37.2	7.4	6.6	0.5	2.0
220000	RG UNTERER NECKAR	501356	477090	48.2	52.9	43.8	38.8	7.2	6.0	0.7	2.3
231000	PFORZHEIM (S)	54516	49301	47.2	51.9	43.4	38.1	8.7	8.2	0.6	1.8
235000	CALW	55135	54741	56.6	61.3	33.1	29.0	10.0	7.7	0.4	2.1
236000	ENZKREIS	73728	72005	48.3	51.5	42.9	36.3	8.2	10.2	0.5	2.0
237000	FREUDENSTADT	47157	46045	59.2	63.8	33.0	27.6	7.3	7.3	0.4	1.4
230000	RG NORDSCHWARZWALD	230536	222096	52.3	56.6	38.7	33.1	8.6	8.5	0.5	1.9
200000	RB KARLSRUHE	1160181	1105408	51.3	55.6	40.6	35.8	7.5	6.7	0.6	1.9
311000	FREIBURG IM BREISG. (S)	88556	79190	42.4	46.6	45.4	40.9	11.7	10.6	0.5	1.9
315000	BREISGAU-HOCHSCHWARZW.	82306	86831	57.5	58.8	31.6	29.6	10.5	10.4	0.4	1.3
316000	EMMENTINGEN	59256	59333	53.8	51.3	36.9	33.2	8.8	14.1	0.6	1.5
317000	ORTENAU-KREIS	170416	161684	60.6	62.6	32.4	29.8	6.5	6.4	0.5	1.3
310000	RG SÜEDL. OBERRHEIN	400536	387038	55.0	56.7	35.8	32.5	8.8	9.3	0.5	1.4
325000	ROTTWEIL	65018	63360	66.3	63.0	32.1	30.2	7.2	5.4	0.3	1.5
326000	SCHWARZWALD-BAAR-KREIS	89988	87807	53.6	58.1	36.1	31.4	9.9	8.5	0.5	2.1
327000	TUTTLINGEN	55674	53208	61.3	63.9	31.9	26.2	6.3	7.4	0.5	2.6
320000	RG SCHWARZW-BAAR-MEUB.	210680	204315	57.7	61.1	33.8	29.7	8.1	7.2	0.4	2.0
335000	KONSTANZ	102661	99438	53.4	58.1	37.6	32.6	8.4	7.8	0.7	1.5
336000	LOERRACH	89219	83578	48.3	51.5	42.8	38.2	8.2	7.9	0.6	2.4
337000	WALDSHUT	64833	61556	61.5	62.6	30.5	28.1	7.4	7.2	0.5	2.1
330000	RG HOCHRHEIN-BODENSEE	256713	245012	53.7	57.0	37.6	33.4	8.1	7.7	0.6	2.0
300000	RB FREIBURG	867925	836365	55.2	57.9	35.8	32.1	8.4	8.3	0.5	1.7
415000	REUTLINGEN	114966	109050	56.0	56.4	34.8	30.5	8.7	8.5	0.5	4.6
416000	TUEBINGEN	73522	71259	51.4	54.6	36.2	32.6	11.8	8.5	0.6	4.2
417000	ZOLLERNALBKREIS	86037	80205	62.7	65.3	30.4	28.3	6.5	4.7	0.4	1.7
410000	RG NECKAR-ALB	274527	260518	56.9	58.7	33.8	30.4	8.8	7.3	0.5	3.6
421000	ULM (S)	51423	45547	47.2	51.6	43.4	37.9	8.9	8.4	0.5	2.2
425000	ALB-DONAU-KREIS	74206	72559	65.6	66.0	28.1	24.5	5.8	5.1	0.4	4.4
426000	BIBERACH	73865	71465	75.7	77.0	20.3	16.0	3.7	3.9	0.3	3.1
420000	RG DONAU-ILLER	199496	190315	64.6	66.6	29.2	24.5	5.8	5.4	0.4	3.4
435000	BODENSEEKREIS	74015	73487	60.4	64.4	31.5	26.5	7.7	7.3	0.4	1.4
436000	RAVENSBURG	104300	100867	70.5	74.4	24.1	19.8	5.0	5.2	0.3	0.7
437000	SIGMARINGEN	53714	52207	72.5	75.2	22.5	19.2	4.6	4.6	0.4	1.1
430000	RG BODENSEE-OBERSCHW.	232029	226561	67.8	71.3	26.1	21.9	5.7	5.7	0.4	1.0
400000	RB TUEBINGEN	706054	677354	62.6	65.1	30.0	25.9	7.0	6.3	0.4	2.7
0	BADEN WÜRTTEMBERG	4440865	4240902	52.0	56.6	37.7	33.5	8.7	7.7	0.6	2.2

ENDE PROGRAMM DAB01V2

Umsätze /Steuerpflichtige

GE BETRIEBS STAND 1.1.76	STADTKREISE (S) LANGKREISE REGIONEN (KG) REGIERUNGSBEZIRKE (RB) LAND	UMSATZSTEUERPFLICHTIGE UND STEUERBARER UMSATZ AB 12000 DM NACH WIRTSCH-ABT.1972										BAUWERBE	
		UMSATZ STEUER PFLICHTIGE INSGES.	STEUERB. UMSAETZE INSG. (IN 100000DM)	LAND-UND FORSTWIRT SCHAFT, TIERHALTUNG UND FISCHEREI U-PFLICHT	ENERGIEWIRTSCHAFT WASSERVERSORGUNG BERGBAU U-PFLICHT	VERARBEITENDES GEW (OHNE BAUWERBE) UMSATZST PFLICHTIG	STEUERB. UMSAETZE PFLICHTIG	UMSATZST PFLICHTIG	STEUERB. UMSAETZE	BAUWERBE STEUERB. UMSAETZE			
111000	STUTTGART (S)	18860	496664.1	168	479.8	8	14458.0	3221	303669.8	1784	24313.8		
115000	BUEBLINGEN	6115	96581.2	67	149.5	17	92.4	1512	63733.6	819	4453.7		
116000	ESSLINGEN	10675	101718.3	91	245.8	33	3334.1	2938	58852.5	1442	7094.3		
117000	GOEPPLINGEN	5921	54196.1	58	128.3	40	493.7	1749	33452.2	676	3703.5		
118000	LUDWIGSBURG	9050	94220.1	87	283.1	28	1038.7	2258	50748.0	1157	6449.1		
119000	REMS-MURR-KREIS	8775	72758.1	94	251.9	49	399.4	2322	37497.8	1150	6537.2		
110000	RG MITTLERER NECKAR	59396	916138.1	565	1538.4	175	19816.3	14000	547953.9	7028	52551.5		
121000	HEILBRUNN (S)	3322	50773.4	87	60.2	6	1107.1	636	13934.9	333	3023.3		
125000	HEILBRUNN	5763	31597.7	91	140.6	53	167.0	1656	15561.1	823	3753.9		
126000	HUENLUHEKREIS	2011	16216.6	27	48.5	22	29.6	527	10440.5	262	1072.8		
127000	SCHWABISCH-HALL	3696	21473.7	24	45.7	39	367.1	1066	10245.1	470	2341.3		
128000	MAIN-TAUBER-KREIS	3586	22452.8	33	123.4	40	202.1	1039	11031.2	388	3026.0		
120000	RG FRANKEN	18378	142514.3	262	418.4	160	1873.0	4924	61212.8	2276	12217.3		
135000	HEIDENHEIM	2676	34099.7	15	42.8	8	643.3	743	22661.3	299	1677.6		
136000	USTALBKREIS	6170	46822.6	49	141.2	43	1540.9	1817	24434.5	713	3904.0		
130000	RG USTWERTTEMBERG	8846	80922.3	64	184.0	51	2184.2	2560	47095.8	1012	5581.6		
100000	RB STUTTGART	86620	1139574.0	891	2140.8	386	23873.4	21484	656262.4	10316	70350.4		
211000	BADEN-BADEN (S)	2037	17795.0	22	32.8	6	274.7	339	3306.1	202	1556.8		
212000	KARLSRUHE (S)	7567	106114.9	55	92.6	8	8956.2	1326	40446.1	692	3756.4		
215000	KARLSRUHE	8074	60280.8	66	97.6	48	403.6	1963	31086.8	1056	4603.8		
216000	RASTATT	4960	30868.7	38	75.2	35	341.8	1102	14906.3	581	3937.0		
210000	RG MITTLERER OBERRHAIN	22638	215059.4	181	298.3	97	9976.2	4730	89745.3	2531	13854.1		
221000	HEILBRUNN (S)	3872	41409.1	28	97.9	3	821.1	677	21183.5	302	1954.5		
222000	HEILBRUNN	8443	168503.5	32	86.3	7	8786.1	1406	76854.9	772	11762.1		
225000	NECKAR-ODENWALD-KREIS	3350	18418.0	26	92.6	45	803.7	841	8426.0	395	2423.6		
226000	RHEIN-NECKAR-KREIS	10529	70554.0	104	195.7	64	429.4	2411	38771.4	1166	5071.5		
220000	RG UNTERER NECKAR	26194	298884.7	190	472.6	119	10840.4	5335	145235.8	2635	21211.7		
231000	PFURZHEIM (S)	4129	44108.9	39	68.9	5	921.9	1440	22054.4	296	1861.7		
235000	CALW	3945	19952.2	39	68.7	18	167.8	1002	9491.4	481	2185.4		
236000	ENZKREIS	4464	24862.4	43	132.4	38	187.7	1574	15096.2	536	1773.8		
237000	FREUDENSTADT	3569	18485.6	17	58.0	15	135.1	961	9922.9	418	1386.5		
230000	RG NORDSCHWARZWALD	16107	107409.1	138	328.0	76	1412.6	4977	56565.0	1731	7207.5		
200000	RB KARLSRUHE	64939	621353.3	509	1098.8	292	22229.2	15042	291546.1	6897	42273.3		
211000	FREIBURG IM BREISG.(S)	4634	49405.1	28	103.6	4	1269.8	813	15172.3	545	3581.3		
215000	BREISGAU-HUCHSCHWARZW.	5263	24278.3	80	135.6	34	231.8	1115	9726.5	639	2681.3		
216000	EMMENTHAL	3189	19254.9	27	63.1	14	25.1	888	11294.3	445	1823.0		
217000	ORTENAU-KREIS	10126	85942.4	94	230.1	58	566.4	2500	42939.7	1207	8858.9		
210000	RG SUEDL. OBERRHAIN	23212	178880.7	229	532.4	110	2093.1	5316	79132.8	2836	16944.5		
225000	ROTTWEIL	3664	19760.3	25	60.6	29	188.1	1045	10462.5	486	1987.3		
226000	SCHWARZWALD-BAAH-KREIS	5534	48824.9	24	55.2	45	586.2	1655	32253.0	624	4025.4		
227000	TUTTLINGEN	3618	22450.4	17	30.1	43	240.7	1360	12771.9	453	2071.5		
220000	RG SCHWARZWALD-BAAH-NEUB.	12816	91035.0	66	145.9	117	1015.1	4060	55487.4	1563	8084.3		
235000	KUNSTADT	6460	53736.5	54	150.9	53	624.2	1358	29509.5	745	3124.5		
236000	LUERRACH	4779	40684.2	39	91.4	14	933.3	1113	22912.6	536	2952.7		
237000	MALSHUT	3937	33532.2	20	39.1	28	1060.5	977	21705.2	529	2348.2		
230000	RG HOCHRHAIN-BODENSEE	15162	127952.8	113	281.5	95	2618.0	3448	74127.3	1810	8425.4		
200000	RB FREIBURG	51210	397869.1	408	959.8	322	5726.2	12824	208747.4	6209	33454.3		
415000	REUTLINGEN	6702	59548.1	53	140.8	19	393.0	2122	34888.1	857	4063.1		
416000	TUEBINGEN	3788	28339.4	38	63.5	14	332.2	1142	17031.2	557	2262.4		
417000	ZOLLERNALBKREIS	5878	47279.8	33	80.1	31	339.8	2232	32289.1	707	3020.7		
410000	RG NECKAR-ALB	16368	135167.3	124	284.4	64	1065.0	5496	84208.4	2121	9346.2		
421000	ULM (S)	2738	48021.4	27	105.3	7	688.2	566	24051.2	221	2416.1		
425000	ALB-DONAU-KREIS	3846	17787.2	33	42.0	73	75.2	1095	8870.1	494	2220.1		
426000	BIBERACH	3981	34023.8	41	160.2	32	242.9	1082	21493.8	451	2487.2		
420000	RG DONAU-ILLER	10565	99832.4	101	307.5	112	1006.3	2743	54415.1	1166	7123.5		
435000	BODENSEEKREIS	4243	37034.1	48	221.2	16	300.1	920	24684.4	546	3100.5		
436000	RAVENSBURG	5663	43463.4	66	268.6	37	177.8	1385	21552.5	626	2783.8		
437000	SIGMARINGEN	3331	21052.5	22	123.3	49	121.1	854	11760.9	442	2297.6		
430000	RG BODENSEE-ÜBERSCHW.	13237	101550.0	136	613.1	102	599.0	3159	57997.8	1614	8183.9		
400000	RB TUEBINGEN	40170	336549.8	361	1205.0	278	2670.3	11398	196621.3	4901	24653.5		
0	BADEN WUERTTEMBERG	242939	2495346.2	2169	5404.4	1278	54499.2	60748	1353177.0	28323	170731.6		

ENDE PROGRAMM CABOIVZ

GE BIETS STAND 1.1.76	STADTKREISE (S) LANDKREISE REGIONEN (RG) REGIERUNGSBEZIRKE (RB) LAND	NQCH UMSATZSTEUERPFICHTIGE UND STEUERBARE UMSATZS AB 12000 DM NACH WIRTSCH-ABT. 1972									
		HANDEL UMSATZST PFICHTIGE	STEUERBA. UMSATZS U-PFLICHT	VERKEHR-UND NACH KREDITINSTITUTE UND RICHTENUEBERMITTL VERSICHERUNGSGEWER (OHNE DB UND BP)		DIENSTLEISTUNGEN, ORG.OHNE ERW-CHARAK SOWEIT V.UNTERNEHM GEBIETSKORPERPERSCH		U.FREIEN BER.ERBRA. SOZIALVERSICHERUNG		STEU.UMS U-PFLICHT	STEU.UMS
				PFLICHTIG	UMSATZS U-PFLICHT	PFLICHTIG	UMSATZS U-PFLICHT	PFLICHTIG	UMSATZS U-PFLICHT		
111000	STUTTGART (S)	6443	112334.6	892	4457.7	144	1143.3	6015	33081.6	185	2725.4
115000	BOEHLINGEN	1848	21447.2	214	660.6	64	201.1	1526	5558.8	48	284.2
116000	ESSLINGEN	3167	23737.6	366	2394.6	76	196.4	2492	5726.8	70	136.3
117000	GOEPFINGEN	1764	12641.3	225	954.4	47	162.2	1333	2022.9	29	637.7
118000	LUOWIGSBURG	2832	28733.4	356	1506.3	82	729.6	2199	4513.5	51	218.3
119000	REMS-MURR-KREIS	2644	22875.0	390	979.7	75	238.8	2020	3773.9	31	204.5
110000	RG MITTLERER NECKAR	18698	221769.1	2443	10953.5	488	2671.3	15585	54677.5	414	4206.6
121000	HEILBRUNN (S)	1110	29149.5	144	1268.1	28	90.8	955	1804.7	23	334.5
125000	HEILBRUNN	1579	10276.9	227	497.0	65	305.9	1244	1818.2	25	77.1
126000	HOHENLUMCKREIS	625	3818.0	65	145.6	22	83.2	452	572.6	9	5.9
127000	SCHWABISCH-HALL	1102	6115.2	140	490.2	71	421.7	778	1111.0	6	336.5
128000	MAIN-TAUBER-KREIS	1079	6268.4	123	300.1	42	191.8	824	1254.4	18	55.5
120000	RG FRANKEN	5495	55627.9	699	2700.9	228	1093.4	4253	6560.9	81	809.6
135000	HEIDENHEIM	830	4994.7	77	380.7	28	122.0	654	3513.4	22	64.0
136000	USTALBKREIS	1868	13791.5	169	720.3	90	352.6	1380	1889.8	41	47.7
130000	RG OSTWUERTTEMBERG	2698	18786.2	246	1101.0	118	474.5	2034	5403.2	63	111.7
100000	RB STUTTGART	26891	296183.3	3388	14755.4	834	4239.3	21872	66641.5	558	5127.9
211000	BADEN-BADEN (S)	697	9678.3	70	223.1	17	26.1	670	2515.9	14	181.3
212000	KARLSRUHE (S)	2648	43109.1	292	1197.0	62	204.3	2411	8234.7	73	118.6
215000	KARLSRUHE	2717	19559.5	309	1023.7	79	387.2	1769	2848.2	67	270.3
216000	RASTATT	1669	8595.3	235	822.9	31	49.6	1240	1861.0	29	279.6
210000	RG MITTLERER OBERRHEIN	7731	80942.2	906	3266.7	189	667.1	6090	15459.8	183	849.8
221000	HEIDELBERG (S)	1337	12469.5	162	465.5	19	109.1	1321	3675.2	23	632.7
222000	MANNHEIM (S)	3219	55180.7	535	8986.3	56	303.0	2362	6479.0	54	65.2
225000	NECKAR-ODENWALD-KREIS	1090	5113.7	171	359.1	33	167.5	732	815.0	17	216.7
226000	RHEIN-NECKAR-KREIS	3607	20065.8	491	1694.8	64	230.9	2574	3924.6	48	169.9
220000	RG UNTERER NECKAR	9253	92829.6	1359	11505.8	172	810.6	6989	14893.7	142	1084.5
231000	PFURZHEIM (S)	1377	17027.0	72	234.0	17	51.1	870	1852.7	13	37.1
235000	CALW	1041	5098.1	170	827.9	33	75.7	1149	1982.7	12	54.4
236000	ENZKREIS	1272	5660.3	149	572.6	38	101.1	789	1324.9	25	13.3
237000	FREUDENSTADT	920	4549.1	145	432.0	33	50.7	1029	1739.6	31	211.7
230000	RG NORDSCHWARZWALD	4610	32334.4	536	2066.5	121	278.6	3837	6899.9	81	316.5
200000	RB KARLSRUHE	21594	206106.3	2801	16838.9	482	1756.3	16916	37253.4	406	2250.9
311000	FREIBURG IM BREISG.(S)	1608	22269.9	135	503.9	25	165.1	1438	4702.4	38	1636.5
315000	BREISGAU-HOCHSCHWARZW.	1380	7610.9	181	361.8	27	203.4	1763	3203.5	44	123.5
316000	EMMENDINGEN	918	4710.8	82	244.1	20	119.3	775	927.5	20	47.7
317000	ORTENAU-KREIS	3236	24350.6	362	3831.4	81	255.0	2507	4317.6	81	592.8
310000	RG SUEDL. OBERKHEIN	7142	58942.3	760	4941.3	153	742.7	6483	13151.0	183	2400.6
325000	ROTTWEIL	1075	5604.9	126	307.9	38	112.6	826	980.0	14	56.5
326000	SCHWARZWALD-BAAK-KREIS	1642	9238.7	181	562.8	31	76.5	1317	2015.7	15	11.3
327000	TUTTLINGEN	911	6089.3	94	259.3	23	69.6	699	911.5	18	6.4
320000	RG SCHWARZW-BAAK-MEUB.	3628	20932.9	401	1130.0	92	258.6	2842	3907.2	47	74.2
335000	KONSTANZ	2043	14210.7	255	1011.1	82	115.2	1805	4623.0	71	367.3
336000	LUERRACH	1348	8448.3	229	1815.7	26	79.4	1424	3145.3	50	305.4
337000	WALLSCHUT	1076	6351.4	136	357.5	24	32.0	1115	1499.4	32	138.8
330000	RG HOCHKHEIN-BODENSEE	4467	29010.4	620	3184.3	132	226.6	4344	9267.8	153	811.5
300000	RB FREIBURG	15237	108885.5	1781	9255.6	377	1227.9	13669	26326.0	383	3286.4
415000	REUTLINGEN	1868	15546.6	271	1551.9	62	166.4	1417	2556.4	33	241.8
416000	TUEBINGEN	981	6723.6	126	223.8	27	93.5	870	1477.0	33	132.2
417000	ZOLLERNALBKREIS	1514	9228.5	159	789.4	53	138.6	1128	1372.3	21	21.3
410000	RG NECKAR-ALB	4363	31498.8	556	2565.1	142	398.5	3415	5405.6	87	395.4
421000	ULM (S)	959	17103.2	117	510.1	19	47.4	806	2573.2	16	526.8
425000	ALB-ODENAU-KREIS	1064	4414.4	146	374.7	64	243.6	863	1016.5	14	530.6
426000	BIBERACH	1186	7301.6	138	568.3	76	373.5	959	1323.5	16	72.9
420000	RG ODENAU-ILLER	3209	28819.2	401	1453.1	159	664.4	2628	4913.2	46	1130.2
435000	BODENSEEKREIS	1335	6243.2	135	317.6	26	81.6	1190	1948.2	27	137.3
436000	HAVENSBURG	1803	13363.7	230	706.2	58	377.1	1433	3770.3	25	463.3
437000	SIGMARINGEN	1000	4927.7	101	280.5	64	161.6	778	1070.3	21	307.5
430000	RG BODENSEE-UBERSCHW.	4138	24534.6	466	1304.3	148	620.3	3401	6788.9	73	908.1
400000	RB TUEBINGEN	11710	84852.4	1423	5322.5	449	1683.2	9444	17107.8	206	2433.7
0	BADEN WUERTTEMBERG	75432	696027.6	9393	46172.4	2142	8906.7	61901	147328.6	1553	13098.9

ENDE PROGRAMM CABOIV2

GE BIETS STAND 1.1.76	STADTKREISE (S) LANDKREISE REGIOEN (RG) REGIERUNGSBEZIRKE (RB) LAND	UMSATZSTEUERPFLICHTIGE UND STEUERBARER UMSATZ AB 12000 DM NACH WIRTSCH-ABT. 1972 IN %									
		UMSATZST PFLICHTIGE INSGES	STEUERB UMS INSG IN 100000 DM	LAND-UND FORSTWIRT SCHAFT, TIERHALTUNG UND FISCHEREI		ENERGIEWIRTSCHAFT WASSERVERSORGUNG BERGBAU		VERARBEITENDES GEW (OHNE BAUGEWERBE)		BAUGEWERBE	
				U-PFLICHT	STEU.UMS	U-PFLICHT	STEU.UMS	PFLICHTIG	UMSAETZE	PFLICHTIG	UMSAETZE
111000	STUTTGART (S)	18860	496664.2	0.9	0.1	0.0	2.9	17.1	61.1	9.5	4.9
115000	BUEBLINGEN	6115	96581.2	1.1	0.2	0.3	0.1	24.7	66.0	13.4	4.6
116000	ESSLINGEN	10675	101718.4	0.9	0.2	0.3	3.3	27.5	57.9	13.5	7.0
117000	GUEPPINGEN	5921	54196.2	1.0	0.2	0.7	0.9	29.5	61.7	11.4	6.8
118000	LUDWIGSBURG	9050	94220.1	1.0	0.3	0.3	1.1	25.0	53.9	12.8	6.8
119000	REMS-MURR-KREIS	8775	72758.2	1.1	0.3	0.6	0.5	26.5	51.5	13.1	9.0
110000	RG MITTLERER NECKAR	59396	916138.2	1.0	0.2	0.3	2.2	23.6	59.8	11.8	5.7
121000	HEILBRONN (S)	3322	50773.4	2.6	0.1	0.2	2.2	19.1	27.4	10.0	6.0
125000	HEILBRONN	5763	31597.7	1.6	0.4	0.9	0.5	28.7	49.2	14.3	8.7
126000	HJHENLOHEKREIS	2011	16216.6	1.3	0.3	1.1	0.2	26.2	64.4	13.0	6.6
127000	SCHWABISCH-HALL	3696	21473.7	0.6	0.2	1.1	1.7	28.8	47.7	12.7	10.9
128000	MAIN-TAUBER-KREIS	3586	22452.8	0.9	0.5	1.1	0.9	29.0	49.1	10.8	13.5
120000	RG FRANKEN	18378	142514.3	1.4	0.3	0.9	1.3	26.8	43.0	12.4	8.6
135000	HEIDENHEIM	2676	34099.7	0.6	0.1	0.3	1.9	27.8	66.5	11.2	4.9
136000	JSTALBKREIS	6170	46822.6	0.8	0.3	0.7	3.3	29.4	52.2	11.6	8.3
130000	RG JSTWUERTTEMBERG	8846	80922.3	0.7	0.2	0.6	2.7	28.9	58.2	11.4	6.9
100000	RB STUTTGART	86620	1139574.8	1.0	0.2	0.4	2.1	24.8	57.6	11.9	6.2
211000	BADEY-BADEN (S)	2037	17795.0	1.1	0.2	0.3	1.5	16.6	18.6	9.9	8.7
212000	KARLSRUHE (S)	7567	106115.0	0.7	0.1	0.1	8.4	17.5	38.1	9.1	3.5
215000	KARLSRUHE	8074	60280.8	0.8	0.2	0.6	0.7	24.3	51.6	13.1	7.6
216000	RASTATT	4960	30868.7	0.8	0.2	0.7	1.1	22.2	48.3	11.7	12.8
210000	RG MITTLERER OBERRHEIN	22638	215059.5	0.8	0.1	0.4	4.6	20.9	41.7	11.2	6.4
221000	HEIDELBERG (S)	3872	41409.1	0.7	0.2	0.1	2.0	17.5	51.2	7.8	4.7
222000	MANNHEIM (S)	8443	168503.5	0.4	0.1	0.1	5.2	16.7	45.6	9.1	7.0
225000	VECKAR-ODENWALD-KREIS	3350	18418.0	0.8	0.5	1.3	4.4	25.1	45.7	11.8	13.2
226000	RHEIN-NECKAR-KREIS	10529	70554.0	1.0	0.3	0.6	0.6	22.9	55.0	11.1	7.2
220000	RG UNTERER NECKAR	26194	298884.7	0.7	0.2	0.5	3.6	20.4	48.6	10.1	7.1
231000	PFAERZHEIM (S)	4129	44108.9	0.9	0.2	0.1	2.1	34.9	50.0	7.2	4.2
235000	CALW	3945	19952.2	1.0	0.3	0.5	0.8	25.4	47.6	12.2	11.0
236000	ENZKREIS	4464	24862.4	1.0	0.5	0.9	0.8	35.3	60.7	12.0	7.1
237000	FREUDENSTADT	3569	18485.6	0.5	0.3	0.4	0.7	26.9	53.7	11.7	7.5
230000	RG NORDSCHWARZWALD	16107	107409.1	0.9	0.3	0.5	1.3	30.9	52.7	10.7	6.7
200000	RB KARLSRUHE	64939	621353.3	0.8	0.2	0.4	3.6	23.2	46.9	10.6	6.8
311000	FREIBURG IM BREISG.(S)	4634	49405.1	0.6	0.2	0.1	2.6	17.5	30.7	11.8	7.2
315000	BREISGAU-HOCHSCHWARZW.	5263	24278.3	1.5	0.6	0.6	1.0	21.2	40.1	12.1	11.0
316000	EMMENDINGEN	3189	19254.9	0.8	0.3	0.4	0.1	27.8	58.7	14.0	9.5
317000	ORTENAU-KREIS	10126	85942.4	0.9	0.3	0.6	0.7	24.7	50.0	11.9	10.3
310000	RG SUEDL. OBERRHEIN	23212	178880.7	1.0	0.3	0.5	1.2	22.9	44.2	12.2	9.5
325000	RUTTWEIL	3664	19760.3	0.7	0.3	0.8	1.0	28.5	52.9	13.3	10.1
326000	SCHWARZWALD-BAAH-KREIS	5534	48824.9	0.4	0.1	0.8	1.2	29.9	66.1	11.3	8.2
327000	TUTTLINGEN	3618	22450.4	0.5	0.1	1.2	1.1	37.6	56.9	12.5	9.2
320000	RG SCHWARZW-BAAH-HEUB.	12816	91035.6	0.5	0.2	0.9	1.1	31.7	61.0	12.2	8.9
335000	KJNSTANZ	6466	53736.5	0.8	0.3	0.8	1.2	21.0	54.9	11.5	5.8
336000	LJERRACH	4779	40684.2	0.8	0.2	0.3	2.3	23.3	56.3	11.2	7.3
337000	WALOSHUT	3937	33532.2	0.5	0.1	0.7	3.2	24.8	64.7	13.4	7.0
330000	RG HOCHRHEIN-BODENSEE	15182	127952.9	0.7	0.2	0.6	2.0	22.7	57.9	11.9	6.6
300000	RB FREIBURG	51210	397869.1	0.8	0.2	0.6	1.4	25.0	52.5	12.1	8.4
415000	REUTLINGEN	6702	59548.1	0.8	0.2	0.3	0.7	31.7	58.6	12.8	6.8
416000	TUEBINGEN	3788	28339.4	1.0	0.2	0.4	1.2	30.1	60.1	14.7	8.0
417000	ZOLLERNALBKREIS	5878	47279.8	0.6	0.2	0.5	0.7	38.0	68.3	12.0	6.4
410000	RG NECKAR-ALB	16368	135167.3	0.8	0.2	0.4	0.8	33.6	62.3	13.0	6.9
421000	ULM (S)	2738	48021.4	1.0	0.2	0.3	1.4	20.7	50.1	8.1	5.0
425000	ALB-DONAU-KREIS	3846	17787.2	0.9	0.2	1.9	0.4	28.5	49.9	12.8	12.5
426000	SIBERACH	3981	34023.8	1.0	0.5	0.8	0.7	27.2	63.2	11.3	7.3
420000	RG DONAU-ILLER	10565	99832.5	1.0	0.3	1.1	1.0	26.0	54.5	11.0	7.1
435000	BODENSEEEKREIS	4243	37034.1	1.1	0.6	0.4	0.8	21.7	66.7	12.9	8.4
436000	RAVENSBURG	5663	43463.4	1.2	0.6	0.7	0.4	24.5	49.6	11.1	6.4
437000	SIGMARINGEN	3331	21052.5	0.7	0.6	1.5	0.6	25.6	55.9	13.3	10.9
430000	RG BODENSEE-OBERSCHW.	13237	101550.0	1.0	0.6	0.8	0.6	23.9	57.1	12.2	8.1
400000	RB TUEBINGEN	40170	336549.8	0.9	0.4	0.7	0.8	28.4	58.4	12.2	7.3
0	0 BADEN WUERTTEMBERG	242939	2495347.0	0.9	0.2	0.5	2.2	25.0	54.2	11.7	6.8

ENDE PROGRAMM DAB01V2

GE BIETS STAND 1.1.76	STADTKREISE (S) LÄNDER REGIONEN (RG) REGIERUNGSBEZIRKE (RB) LAND	NOCH UMSATZSTEUERPFLICHTIGE UND STEUERBARE UMSÄTZE AB 12000 DM NACH WIRTSCH-ABT. 1972 IN %									
		HANDEL		VERKEHR UND NACH KREDITINSTITUTE UND RICHTENUEBERMITTL. VERSICHERUNGSGEMEIN (OHNE DB UND BP)		DIENSTLEISTUNGEN, ORG. OHNE ERW-CHARAK SOWEIT V. UNTERNEHM		GEBIETSKOERPER SCHW. U. FREIEN BER. ERB. 4. A.		SOZIALVERSICHERUNG	
		Umsatzst PFLICHTIGE	Steuern Umsätze	U-Pflicht	Steuern Umsätze	U-Pflicht	Steuern Umsätze	U-Pflicht	Steuern Umsätze	U-Pflicht	Steuern Umsätze
111000	STUTTGART (S)	34.2	22.6	4.7	0.9	0.8	0.2	31.9	6.7	1.0	0.5
115000	BOEBLINGEN	30.2	22.2	3.5	0.7	1.0	0.2	25.0	5.8	0.8	0.3
116000	ESSLINGEN	29.7	23.3	3.4	2.4	0.7	0.2	23.3	5.6	0.7	0.1
117000	GDEPPINGEN	29.8	23.3	3.8	1.8	0.8	0.3	22.5	3.7	0.5	1.2
118000	LUDWIGSBURG	31.3	30.5	3.9	1.6	0.9	0.8	24.3	4.8	0.6	0.2
119000	REMS-MURR-KREIS	30.1	31.4	4.4	1.3	0.9	0.3	23.0	5.2	0.4	0.3
110000	RG MITTLERER NECKAR	31.5	24.2	4.1	1.2	0.8	0.3	26.2	6.0	0.7	0.5
121000	HEILBRONN (S)	33.4	57.4	4.3	2.5	0.8	0.2	28.7	3.6	0.7	0.7
125000	HEILBRONN	27.4	32.5	3.9	1.6	1.1	1.0	21.6	5.8	0.4	0.2
126000	HOFENLOHEKREIS	31.1	23.5	3.2	0.9	1.1	0.5	22.5	3.5	0.4	0.0
127000	SCHWABISCH-HALL	29.8	28.5	3.8	2.3	1.9	2.0	21.0	5.2	0.2	1.6
128000	MAIN-TAUBER-KREIS	30.1	27.9	3.4	1.3	1.2	0.9	23.0	5.6	0.5	0.2
120000	RG FRANKEN	29.9	39.0	3.8	1.9	1.2	0.8	23.1	4.6	0.4	0.6
135000	HEIDENHEIM	31.0	14.6	2.9	1.1	1.0	0.4	24.4	10.3	0.8	0.2
136000	JSTALBKREIS	30.3	29.5	2.7	1.5	1.5	0.8	22.4	4.0	0.7	0.1
130000	RG OSTWUERTTEMBERG	30.5	23.2	2.8	1.4	1.3	0.6	23.0	6.7	0.7	0.1
100000	RB STUTTGART	31.0	26.0	3.9	1.3	1.0	0.4	25.3	5.8	0.6	0.4
211000	BADEN-BADEN (S)	34.2	54.4	3.4	1.3	0.8	0.1	32.9	14.1	0.7	1.0
212000	KARLSRUHE (S)	35.0	40.6	3.9	1.1	0.8	0.2	31.9	7.8	1.0	0.1
215000	KARLSRUHE	33.7	34.8	3.8	1.7	1.0	0.6	21.9	4.7	0.8	0.4
216000	RASTATT	33.6	27.8	4.7	2.7	0.6	0.2	25.0	6.0	0.6	0.9
210000	RG MITTLERER OBERRHEIN	34.2	37.6	4.0	1.5	0.8	0.3	26.9	7.2	0.8	0.4
221000	HEIDELBERG (S)	34.5	30.1	4.2	1.1	0.5	0.3	34.1	8.9	0.6	1.5
222000	MANNHEIM (S)	38.1	32.7	6.3	5.3	0.7	0.2	28.0	3.8	0.6	0.0
225000	NECKAR-ODENWALD-KREIS	32.5	27.8	5.1	1.9	1.0	0.9	21.9	4.4	0.5	1.2
226000	RHEIN-NECKAR-KREIS	34.3	28.4	4.7	2.4	0.6	0.3	24.4	5.6	0.5	0.2
220000	RG UNTERER NECKAR	35.3	31.1	5.2	3.8	0.7	0.3	26.7	5.0	0.5	0.4
231000	PFORZHEIM (S)	33.3	38.6	1.7	0.5	0.4	0.1	21.1	4.2	0.3	0.1
235000	CALW	26.4	25.6	4.3	4.1	0.8	0.4	29.1	9.9	0.3	0.3
236000	ENZKREIS	28.5	22.8	3.3	2.3	0.9	0.4	17.7	5.3	0.6	0.1
237000	FREUDENSTADT	25.8	24.6	4.1	2.3	0.9	0.3	28.8	9.4	0.9	1.1
230000	RG NORDSCHWARZWALD	28.6	30.1	3.3	1.9	0.8	0.3	23.8	6.4	0.5	0.3
200000	RB KARLSRUHE	33.3	33.2	4.3	2.7	0.7	0.3	26.0	6.0	0.6	0.4
311000	FREIBURG IM BREISG. (S)	34.7	45.1	2.9	1.0	0.5	0.3	31.0	9.5	0.8	0.3
315000	BREISGAU-HOCHSCHWARZW.	26.2	31.3	3.4	1.5	0.5	0.8	33.5	13.2	0.8	0.5
316000	EMMENDINGEN	28.8	24.5	2.6	1.3	0.6	0.6	24.3	4.8	0.6	0.2
317000	JRTENAU-KREIS	32.0	28.3	3.6	4.5	0.8	0.3	24.8	5.0	0.8	0.7
310000	RG SUEDL. OBERRHEIN	30.8	33.0	3.3	2.8	0.7	0.4	27.9	7.4	0.8	1.3
325000	ROTTWEIL	29.3	28.4	3.4	1.6	1.0	0.6	22.5	5.0	0.4	0.3
326000	SCHWARZWALD-BAAR-KREIS	29.7	18.9	3.3	1.2	0.6	0.2	23.8	4.1	0.3	0.0
327000	TUTTLINGEN	25.2	27.1	2.6	1.2	0.6	0.3	19.3	4.1	0.5	0.0
320000	RG SCHWARZW-BAAR-HEUB.	28.3	23.0	3.1	1.2	0.7	0.3	22.2	4.3	0.4	0.1
335000	KONSTANZ	31.6	26.4	3.9	1.9	1.3	0.2	27.9	8.6	1.1	0.7
336000	LJERRACH	28.2	20.8	4.8	4.5	0.5	0.2	29.8	7.7	1.0	0.8
337000	WALDSHUT	27.3	18.9	3.5	1.1	0.6	0.1	28.3	4.5	0.8	0.4
330000	RG HOCHRHEIN-BODENSEE	29.4	22.7	4.1	2.5	0.9	0.2	28.6	7.2	1.0	0.6
300000	RB FREIBURG	29.8	27.4	3.5	2.3	0.7	0.3	26.7	6.6	0.7	0.8
415000	REUTLINGEN	27.9	26.1	4.0	2.6	0.9	0.3	21.1	4.3	0.5	0.4
416000	TUEBINGEN	25.9	23.7	3.3	0.8	0.7	0.3	23.0	5.2	0.9	0.5
417000	ZOLLERNALBKREIS	25.8	19.5	2.7	1.7	0.9	0.3	19.2	2.9	0.4	0.0
410000	RG NECKAR-ALB	26.7	23.3	3.4	1.9	0.9	0.3	20.9	4.0	0.5	0.3
421000	ULM (S)	35.0	35.6	4.3	1.1	0.7	0.1	29.4	5.4	0.6	1.1
425000	ALB-DONAU-KREIS	27.7	24.8	3.8	2.1	1.7	1.4	22.4	5.7	0.4	0.0
426000	BIBERACH	29.8	21.5	3.5	1.7	1.9	1.1	24.1	3.9	0.4	0.2
420000	RG DONAU-ILLER	30.4	28.9	3.8	1.5	1.5	0.7	24.9	4.9	0.4	1.1
435000	BODENSEEKREIS	31.5	16.9	3.2	0.9	0.6	0.2	28.0	5.3	0.6	0.4
436000	RAVENSBURG	31.8	30.7	4.1	1.6	1.0	0.9	25.3	8.7	0.4	1.1
437000	SIGMARINGEN	30.0	23.4	3.0	1.3	1.9	0.8	23.4	5.1	0.6	1.5
430000	RG BODENSEE-OBERSCHW.	31.3	24.2	3.5	1.3	1.1	0.6	25.7	6.7	0.6	0.9
400000	RB TUEBINGEN	29.2	25.2	3.5	1.6	1.1	0.5	23.5	5.1	0.5	0.7
0	BADEN WUERTTEMBERG	31.0	27.9	3.9	1.9	0.9	0.4	25.5	5.9	0.6	0.5

ENDE PROGRAMM DAB01V2

Gemeindefinanzen

GE BIETS STAND 1.1.76	STADTKREISE (S) LANDKREISE REGIONEN (RG) REGIERUNGSBEZIRKE (RB) LAND	AUSGEWÄHLTE DATEN DER GEMEINDEFINANZEN JEWEILS IN 1000 DM									
		STEUEREINNAHMEN		GESAMTAUSGABEN		SCHULDENSTAND		SCHULDENAUFNAHMEN		STEUERKRAFTSUMME	
		1965	1975	1965	1975	1965	1975	1965	1975	1965	1975
111000	STUTTGART (S)	252488	650033	692592	1700101	465120	800184	47583	163852	238419	563997
115000	BUEBLINGEN	72647	243973	200249	593170	107035	221099	37802	53252	74114	235199
116000	ESSLINGEN	93771	259922	272095	719611	117093	357411	29337	44917	100557	247919
117000	GUEPPINGEN	50063	111835	146470	318673	75036	177262	14207	29239	58467	131483
118000	LUDWIGSBURG	91995	236598	240314	648250	91218	324746	22315	67961	91309	266545
119000	REMS-MURR-KREIS	63839	174910	188817	483485	95737	311731	22130	48055	73181	209537
110000	RG MITTLERER NECKAR	624803	1677271	1740537	4463290	951239	2192433	173374	407276	636047	1651640
121000	HEILBRONN (S)	34652	77557	110570	305990	45086	54440	6667	13510	31497	87837
125000	HEILBRONN	32427	91517	119363	316813	61146	155075	14507	28084	44270	123198
126000	HOHENLOHEKREIS	14509	35948	50639	114215	28908	63365	6239	15385	17893	45171
127000	SCHWAEBISCH-HALL	23552	74841	91998	244142	65520	169100	15970	28812	31043	86499
128000	MAIN-TAUBER-KREIS	20836	53832	86540	193748	62620	137615	10862	18179	28534	69718
120000	RG FRANKEN	125976	333695	459110	1174908	263280	579595	54245	103970	153204	409413
135000	HEIDENHEIM	30418	56795	81570	198831	60019	105881	10159	22616	31893	72899
136000	OSTALBKREIS	47798	112639	170922	379971	87100	209420	26995	53603	61883	154363
130000	RG OSTWUERTTEMBERG	78216	169434	252492	578802	147119	315301	37154	73219	93776	226952
100000	RB STUTTGART	328995	2180400	2452139	6217000	1361638	3087329	264773	584465	883027	2288035
211000	BADEN-BADEN (S)	14803	35000	54740	152119	36143	48507	3562	20050	14813	36535
212000	KARLSRUHE (S)	84686	217245	388306	843431	461761	526021	100991	35064	81136	214583
215000	KARLSRUHE	49781	139240	180285	456291	99150	241678	20879	38686	68058	182956
216000	RASTATT	34496	100167	114078	250203	55537	100416	7740	23363	43989	107956
210000	RG MITTLERER OBERRHEIN	183766	491652	737409	1702044	652591	916622	133172	117163	207996	542030
221000	HEIDELBERG (S)	34398	77458	125999	310964	121353	202949	18829	31424	37526	88832
222000	MANNHEIM (S)	107770	314593	456820	1051618	327430	504247	91259	102514	91293	256999
225000	NECKAR-ODENWALD-KREIS	18204	46441	89213	180164	68860	122959	8551	19836	27239	66515
226000	RHEIN-NECKAR-KREIS	64953	183514	219948	562706	124637	317713	25084	58497	81390	239141
220000	RG UNTERER NECKAR	225325	622006	891980	2105452	642280	1147868	143723	212271	237418	651457
231000	PFORZHEIM (S)	35708	93630	126894	307411	120335	163068	22969	23097	35161	87973
235000	CALW	18419	51911	86142	181669	50332	91002	10176	13941	22624	65267
236000	ENZKREIS	23811	67931	74886	204235	33690	104259	7429	18377	29002	82580
237000	FREUDENSTADT	18395	45042	61172	171504	33096	88349	9365	26532	19883	55538
230000	RG NORDSCHWARZWALD	96333	258514	349094	864819	237453	446678	49939	81947	106670	291328
200000	RB KARLSRUHE	505424	1372172	1978483	4672315	1532324	2511168	326834	411381	552084	1484815
311000	FREIBURG IM BREISG. (S)	37045	112395	156194	390401	124225	210280	8678	38146	44817	125681
315000	BREISGAU-HOCHSCHWARZW.	22807	63756	111883	267588	76851	162115	11993	33105	30883	89076
316000	EMMENTINGEN	14600	42487	71243	163583	59937	78660	9654	10769	22798	62547
317000	ORTENAU-KREIS	56332	150311	221631	565010	113318	307139	22727	67358	73626	199264
310000	RG SUEDL. OBERRHEIN	130784	368949	560951	1386582	374331	758194	53052	149378	169121	476568
325000	RUTTWEIL	23836	58000	85234	210131	54871	146588	12550	31210	26583	66930
326000	SCHWARZWALD-BAAR-KREIS	41287	99991	158022	379231	89762	211489	17778	46024	44735	122021
327000	TUTTLINGEN	22056	55597	78055	169119	48649	132180	16156	22999	23923	63939
320000	RG SCHWARZW-BAAR-HEUB.	87179	213588	321311	758481	193282	490257	46484	100233	95241	252860
335000	KONSTANZ	36913	100490	163836	337510	136352	211979	27694	34339	47125	127225
336000	LJERRACH	36585	82012	120429	277951	69442	167498	11760	34790	42631	104970
337000	WALDSHUT	26611	58046	94219	208932	57632	118471	9734	23471	29741	75570
330000	RG HOCHRHEIN-BODENSEE	100109	240548	378484	824393	263426	497948	49188	92600	119497	307765
300000	RB FREIBURG	318072	823085	1260746	2969456	831039	1746399	148724	342211	383859	1037193
415000	REUTLINGEN	47090	122963	159513	398163	91965	188211	27933	28227	52659	143470
416000	TUEBINGEN	25264	71937	100102	234665	50338	149265	18303	21583	32959	93997
417000	ZOLLERNALBKREIS	39847	95295	111836	251084	75058	194706	16138	37134	39440	111670
410000	RG NECKAR-ALB	112201	290195	371451	883912	217361	532182	62374	86944	125058	346137
421000	ULM (S)	29681	71103	126576	334958	70837	72242	26362	17329	28958	76583
425000	ALB-DONAU-KREIS	23896	56552	80300	176287	34169	76887	6329	12256	29990	80145
426000	BIBERACH	33104	73444	104869	191937	60676	121921	19357	20293	34439	85956
420000	RG DONAU-ILLER	86681	201099	311745	703182	165682	271050	52048	49878	93387	242684
435000	BODENSEEKREIS	29201	71730	106582	291912	60971	158007	17897	25875	34254	93079
436000	RAVENSBURG	39253	92453	142738	334636	87283	181110	22153	29000	46292	118316
437000	SIGMARINGEN	17877	43259	66527	156454	36589	86130	6666	13225	24234	58434
430000	RG BODENSEE-OBERSCHW.	86331	207442	315847	783002	184843	425247	46716	68100	104780	269829
400000	RB TUEBINGEN	285213	698736	999043	2370096	567886	1228479	161138	204922	323225	858650
0	BADEN WUERTTEMBERG	1937704	5074393	6690411	16228867	4292887	8573375	901469	1542979	2142195	5668663
ENDE PROGRAMM DAB01V2											

ENDE PROGRAMM DAB01V2

GE- BIETS STAND 1.1.76	STADTKREISE (S) LANDKREISE REGIONEN (RG) REGIERUNGSBEZIRKE (RB) LAND	AUSGEWAHLTE DATEN DER GEMEINDEFINANZEN JE KOPF DER BEVÖLKERUNG 1965 UND 1975 IN DM									
		STEUEREINNAHMEN		GESAMTAUSGABEN		SCHULDENSTAND		SCHULDENAUFNAHMEN		STEUERKRAFTSUMME	
		1965	1975	1965	1975	1965	1975	1965	1975	1965	1975
111000	STUTTGART (S)	401.2	1082.6	1100.5	2831.5	739.0	1332.7	75.6	272.9	378.8	934.3
115000	BOEBLINGEN	315.9	846.0	870.8	2056.9	465.4	766.7	164.4	184.7	322.3	815.5
116000	ESSLINGEN	243.6	577.3	706.8	1598.3	304.2	793.8	76.2	99.8	261.2	550.6
117000	GOEPFINGEN	232.8	488.1	681.2	1390.9	349.0	773.7	66.1	127.6	271.9	573.9
118000	LUDWIGSBURG	252.8	558.3	660.4	1529.6	250.7	766.3	61.3	160.4	250.9	628.9
119000	RENS-MURR-KREIS	209.3	501.0	619.0	1384.8	313.8	892.9	72.5	137.6	239.9	630.1
110000	RG MITTLERER NECKAR	293.6	716.4	817.8	1906.5	446.9	936.5	81.5	174.0	298.9	735.5
121000	HEILBRONN (S)	325.0	685.3	1037.2	2703.6	422.9	481.0	62.5	119.4	295.4	776.1
125000	HEILBRONN	155.4	394.2	571.9	1364.7	293.0	668.0	69.5	121.0	212.1	517.7
126000	HJHENLOHEKREIS	180.8	430.4	631.2	1367.6	360.3	758.7	77.8	184.2	223.0	540.9
127000	SCHWABESCH-HALL	163.7	495.5	639.3	1616.3	455.3	1119.5	111.0	190.7	215.7	572.7
128000	MAIN-TAUBER-KREIS	166.5	430.1	691.7	1547.8	500.5	1099.4	86.8	145.2	227.8	557.0
120000	RG FRANKEN	189.6	473.3	690.8	1666.4	396.2	822.0	81.6	147.5	230.5	580.7
135000	HEIDENHEIM	246.5	453.0	660.9	1585.9	486.3	844.5	82.3	180.4	258.4	581.4
136000	OSTALBKREIS	186.8	413.6	668.1	1395.1	340.4	768.9	105.5	185.8	241.9	565.7
130000	RG OSTWUERTTEMBERG	206.2	426.0	665.7	1455.3	387.9	792.8	98.0	184.1	247.3	570.6
100000	RB STUTTGART	261.3	633.1	773.0	1805.2	429.2	896.5	83.5	169.7	278.4	664.4
211000	BADEN-BADEN (S)	283.9	704.0	1049.7	3059.6	693.1	975.6	68.3	403.3	284.1	734.8
212000	KARLSRUHE (S)	302.4	774.6	1386.8	3007.4	1649.1	1875.6	360.7	125.0	289.8	765.1
215000	KARLSRUHE	162.0	398.0	586.7	1304.2	322.6	690.8	67.9	110.6	221.5	522.9
216000	RASTATT	196.9	531.3	651.0	1327.1	316.9	532.6	44.2	123.9	251.0	572.6
210000	RG MITTLERER OBERRHEIN	225.6	566.1	905.1	1959.6	801.0	1055.3	163.5	134.9	255.3	624.1
221000	HEIDELBERG (S)	257.5	598.7	943.1	2403.7	908.3	1568.8	140.9	242.9	280.9	686.4
222000	MANNHEIM (S)	328.4	1001.6	1392.1	3348.2	997.8	1605.4	278.1	326.4	278.2	818.2
225000	NECKAR-ODENWALD-KREIS	144.9	354.1	710.1	1373.6	548.1	937.5	68.1	151.2	216.6	507.1
226000	RHEIN-NECKAR-KREIS	171.7	408.2	581.3	1251.6	329.4	706.7	66.3	130.1	215.1	531.9
220000	RG UNTERER NECKAR	233.3	607.3	923.6	2055.7	665.0	1120.7	148.8	207.3	245.8	636.1
231000	PFORZHEIM (S)	349.0	861.9	1240.3	2829.8	1176.2	1501.1	224.5	212.6	343.7	809.8
235000	CALW	165.8	412.8	775.3	1444.5	453.0	723.6	91.6	110.9	203.6	519.0
236000	ENCKREIS	176.7	439.4	555.8	1321.1	250.0	674.4	55.1	118.9	215.3	534.2
237000	FREUDENSTADT	202.8	461.1	674.6	1755.7	365.0	904.5	103.3	271.6	219.3	568.3
230000	RG NORDSCHWARZWALD	219.5	531.2	795.5	1777.0	541.1	917.8	113.8	168.4	243.1	598.6
200000	RB KARLSRUHE	227.7	576.7	891.5	1963.6	690.5	1055.4	147.3	172.9	248.8	624.0
311000	FREIBURG IM BREISG. (S)	224.3	640.9	945.7	2226.1	752.1	1199.1	52.5	217.5	271.4	716.7
315000	BREISGAU-HOCHSCHWARZW.	146.9	340.6	720.7	1429.6	495.0	866.1	77.3	176.9	198.9	475.9
316000	EMMENTINGEN	129.6	328.3	632.4	1264.1	532.0	607.9	85.7	83.2	232.4	483.4
317000	JARTENAU-KREIS	169.9	422.7	668.5	1588.8	341.8	863.7	68.5	189.4	213.0	560.3
310000	RG SÜDL. OBERRHEIN	171.0	435.3	733.6	1636.0	489.6	894.6	69.4	176.2	221.2	562.3
325000	ROTTWEIL	192.0	449.4	686.5	1628.0	441.9	1135.7	101.1	241.8	214.1	518.5
326000	SCHWARZWALD-BÄAR-KREIS	226.7	501.1	867.8	1900.4	492.9	1059.8	97.6	230.6	245.7	611.5
327000	TUTTLINGEN	215.8	504.1	763.6	1533.5	476.0	1198.6	158.1	208.5	234.0	579.5
320000	RG SCHWARZW-BÄAR-MEUB.	213.4	486.6	786.6	1728.1	473.2	1117.0	113.8	228.4	233.2	576.1
335000	KONSTANZ	178.4	437.9	791.9	1470.6	659.1	923.6	133.9	149.6	227.8	554.3
336000	LJERRACH	202.5	423.5	666.6	1435.3	384.4	864.9	65.1	179.6	236.0	542.0
337000	WALDSHUT	200.7	406.3	710.6	1462.6	434.6	829.3	73.4	164.3	224.3	529.0
330000	RG HOCHRHEIN-BODENSEE	192.5	425.0	727.6	1456.5	506.4	879.8	94.6	163.6	229.7	543.7
300000	RB FREIBURG	187.8	444.3	744.6	1603.0	490.8	942.7	87.8	184.7	226.7	559.9
415000	REUTLINGEN	222.2	524.0	752.7	1696.9	434.0	802.1	131.8	120.3	248.5	598.6
416000	TUEBINGEN	177.6	434.7	703.7	1418.0	353.9	902.0	128.7	130.4	231.7	568.0
417000	ZOLLERNALBKREIS	247.6	549.1	694.9	1446.7	466.4	1121.9	100.3	214.0	245.1	643.4
410000	RG NECKAR-ALB	217.8	505.8	721.1	1540.8	422.0	927.6	121.1	151.6	242.8	633.4
421000	ULM (S)	294.4	723.8	1255.3	3409.7	702.5	735.4	261.4	176.4	287.2	779.6
425000	ALB-DONAU-KREIS	171.4	363.2	575.9	1132.3	245.1	493.8	45.4	78.7	215.1	514.8
426000	BIBERACH	238.2	491.6	754.7	1284.8	436.6	816.1	139.3	135.8	247.8	575.4
420000	RG DONAU-ILLER	228.6	498.6	822.1	1743.5	436.9	672.0	137.3	123.7	246.3	601.7
435000	BODENSEEKREIS	209.2	442.1	763.5	1799.3	436.8	973.9	128.2	159.5	245.4	573.7
436000	RAVENSBURG	194.2	410.7	706.2	1486.4	431.9	804.5	109.6	128.8	229.0	525.5
437000	SIGMARINGEN	169.5	384.3	630.6	1389.9	346.8	765.2	63.2	117.5	229.7	519.1
430000	RG BODENSEE-OBERSCHW.	193.0	414.9	706.3	1566.2	413.3	850.6	104.5	136.2	234.3	539.7
400000	RB TUEBINGEN	212.6	473.1	744.7	1604.7	423.3	831.8	120.1	138.7	240.9	581.4
0	BADEY WUERTTEMBERG	230.0	554.4	794.0	1773.1	509.5	936.7	107.0	168.6	254.2	619.3

ENDE PROGRAMM DAB01V2

Umwelt

GE BIEFS STAND 1.1.76	STADTKREISE (S) LANDKREISE REGIONEN (RG) REGIERUNGSBEZIRKE (RB) LAND	ABFALLBESEITIGUNGSANLAGEN										DER WIRTSCHAFT AM 1.1.75	
		OFFENTLICHE DEPONIEREN AM		DAVON FUER HAUS-UND SPERR MUELL		ANLAGEN IN BODEN AUS HUB UND ERFASSTE BETRIEBE		AUSGEWAHLTEN BETRIEBEN MUELL DEPONIEREN		MUELL KOMPOST ANLAGEN		SPEZIELLE MUELLVERBRENNUNGSANLAGEN	
		1.1.75	1.1.76			INSGES						INSGES	DAR IN KRANKENH
111000	STUTTGART (S)	3	3	2	1	809	3	0				16	13
115000	BUEBLINGEN	6	6	6	0	376	2	0				5	4
116000	ESSLINGEN	9	7	7	0	738	8	0				8	5
117000	GOEPPINGEN	16	19	2	17	401	11	0				3	3
118000	LUDWIGSBURG	1	5	1	4	642	12	1				12	7
119000	REMS-MURR-KREIS	9	8	8	0	541	12	0				8	7
110000	RG MITTLERER NECKAR	44	48	26	22	3507	48	1				52	39
121000	HEILBRONN (S)	3	2	2	0	232	2	0				4	4
125000	HEILBRONN	69	2	2	0	337	11	2				12	8
126000	HJHENLOHEKREIS	13	13	13	0	139	6	0				2	2
127000	SCHWAEBISCH-HALL	104	13	11	2	244	10	0				8	5
128000	MAIN-TAUBER-KREIS	4	3	3	0	245	6	0				8	7
120000	RG FRANKEN	193	33	31	2	1197	35	2				34	26
135000	HEIDENHEIM	12	14	1	13	190	6	0				4	1
136000	JSTALBKREIS	34	22	22	0	444	13	0				7	7
130000	RG JSTWUERTEMBERG	46	36	23	13	634	19	0				11	8
100000	RB STUTTGART	283	117	80	37	5338	102	3				97	73
211000	BADEN-BADEN (S)	5	3	2	1	115	3	0				1	1
212000	KARLSRUHE (S)	3	3	3	0	459	2	1				8	6
215000	KARLSRUHE	3	3	3	0	499	7	0				7	4
216000	RASTATT	4	4	4	0	282	9	0				8	5
210000	RG MITTLERER OBERNRHEIN	15	13	12	1	1355	21	1				24	16
221000	HEIDELBERG (S)	2	2	2	0	185	3	0				12	12
222000	MANNHEIM (S)	1	1	1	0	414	4	0				6	3
225000	NECKAR-ODENWALD-KREIS	6	6	6	0	225	5	0				2	2
226000	RHEIN-NECKAR-KREIS	27	19	19	0	505	11	1				8	6
220000	RG UNTERER NECKAR	36	28	28	0	1329	23	1				28	23
231000	PFORZHEIM (S)	3	3	1	2	381	1	0				6	4
235000	CALW	7	7	7	0	240	2	1				7	7
236000	ENZKREIS	4	4	1	3	346	3	0				0	0
237000	FREUDENSTADT	4	4	4	0	228	2	1				2	2
230000	RG NURDSCHWARZWALD	18	18	13	5	1195	8	2				15	13
200000	Rd KARLSRUHE	69	59	53	6	3879	52	4				67	52
311000	FREIBURG IM BREISG. (S)	1	1	1	0	249	1	0				4	4
315000	BREISGAU-HOCHSCHWARZW.	2	2	2	0	278	8	0				5	4
316000	EMMENDINGEN	0	0	0	0	197	2	0				6	4
317000	ORTENAU-KREIS	27	29	6	23	645	9	0				13	12
310000	RG SUEDL. OBERRHEIN	30	32	9	23	1369	20	0				28	24
325000	RJTTEIL	10	11	7	4	269	4	0				8	7
326000	SCHWARZWALD-BAAR-KREIS	29	5	3	2	449	3	1				11	9
327000	TUTTLINGEN	15	11	11	0	284	5	0				4	3
320000	RG SCHWARZW-BAAR-HEUB.	54	27	21	6	1002	12	1				23	19
335000	KJNSTANZ	8	8	8	0	284	5	1				13	6
336000	LJERRACH	48	25	8	17	320	17	1				3	2
337000	WALDSHUT	5	5	5	0	245	7	0				7	7
330000	RG HOCHRHEIN-BODENSEE	61	38	21	17	849	29	2				23	15
300000	RB FREIBURG	145	97	51	46	3220	61	3				74	58
415000	REUTLINGEN	28	7	6	1	534	2	1				6	4
416000	TUEBINGEN	8	7	7	0	267	2	1				5	5
417000	ZOLLERNALBKREIS	69	13	3	10	564	4	0				5	4
410000	RG NECKAR-ALB	105	27	16	11	1365	8	2				16	13
421000	ULM (S)	1	1	1	0	195	1	0				4	2
425000	ALB-DONAU-KREIS	1	1	1	0	230	12	1				5	2
426000	BIBERACH	2	2	2	0	286	10	1				9	5
420000	RG DONAU-ILLER	4	4	4	0	711	23	2				18	9
435000	BODENSEEKREIS	11	3	3	0	191	2	1				6	3
436000	RAVENSBURG	8	3	3	0	376	9	0				10	8
437000	SIGMARINGEN	128	2	2	0	229	13	1				5	3
430000	RG BODENSEE-OBERSCHW.	147	8	8	0	796	24	2				21	14
400000	RB TUEBINGEN	256	39	28	11	2872	55	6				55	36
0	BADEN WUERTEMBERG	753	312	212	100	15309	270	16				293	219

ENDE PROGRAMM DAB01V2

IV Schaubilder für ausgewählte Kreisdaten



Schaubild 2

Siedlungsdichte 1975 (Einwohner je qkm Siedlungsfläche)

ZEICHENERKLÄRUNG

ZEICHEN -	BIS UNTER	2000.0
ZEICHEN +	BIS UNTER	3000.0
ZEICHEN I	BIS UNTER	4000.0
ZEICHEN U	BIS UNTER	5000.0
ZEICHEN ■	DARÜBER	

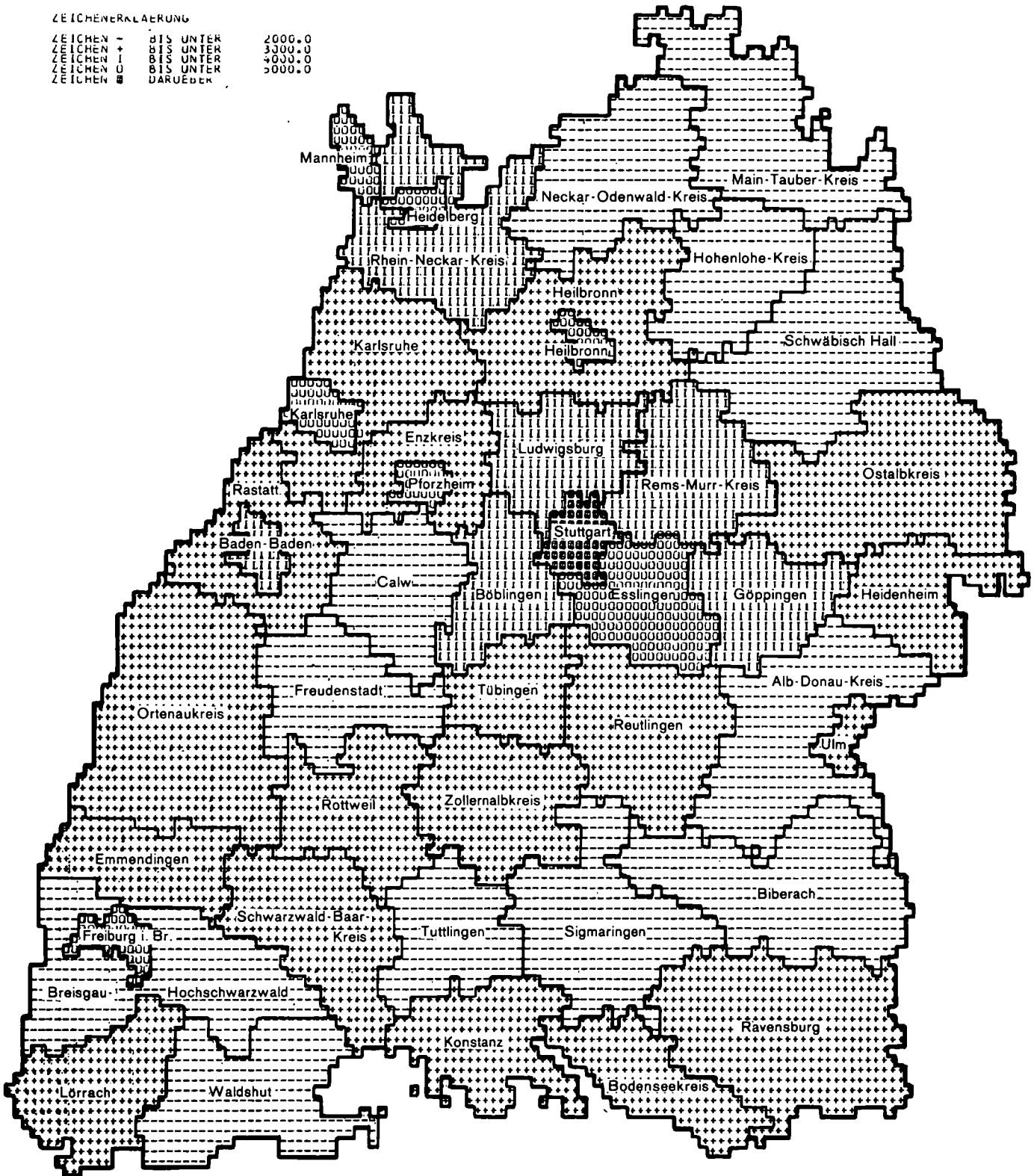

Bevölkerungsveränderung 1961/1975

ZEICHENERKLÄRUNG

ZEICHEN -	BIS UNTER	-35000.0
ZEICHEN =	BIS UNTER	0.0
ZEICHEN +	BIS UNTER	10000.0
ZEICHEN *	BIS UNTER	20000.0
ZEICHEN I	BIS UNTER	30000.0
ZEICHEN U	BIS UNTER	40000.0
ZEICHEN L	BIS UNTER	50000.0
ZEICHEN	DARUEBER	



Schaubild 4

Ausländerquote 1975 (Ausländer je 1000 der Bevölkerung)

ZEICHENERKLÄRUNG

ZEICHEN -	815 UNTER	50,0
ZEICHEN +	815 UNTER	80,0
ZEICHEN I	815 UNTER	100,0
ZEICHEN 0	815 UNTER	120,0
ZEICHEN ■	DAUERBEI	

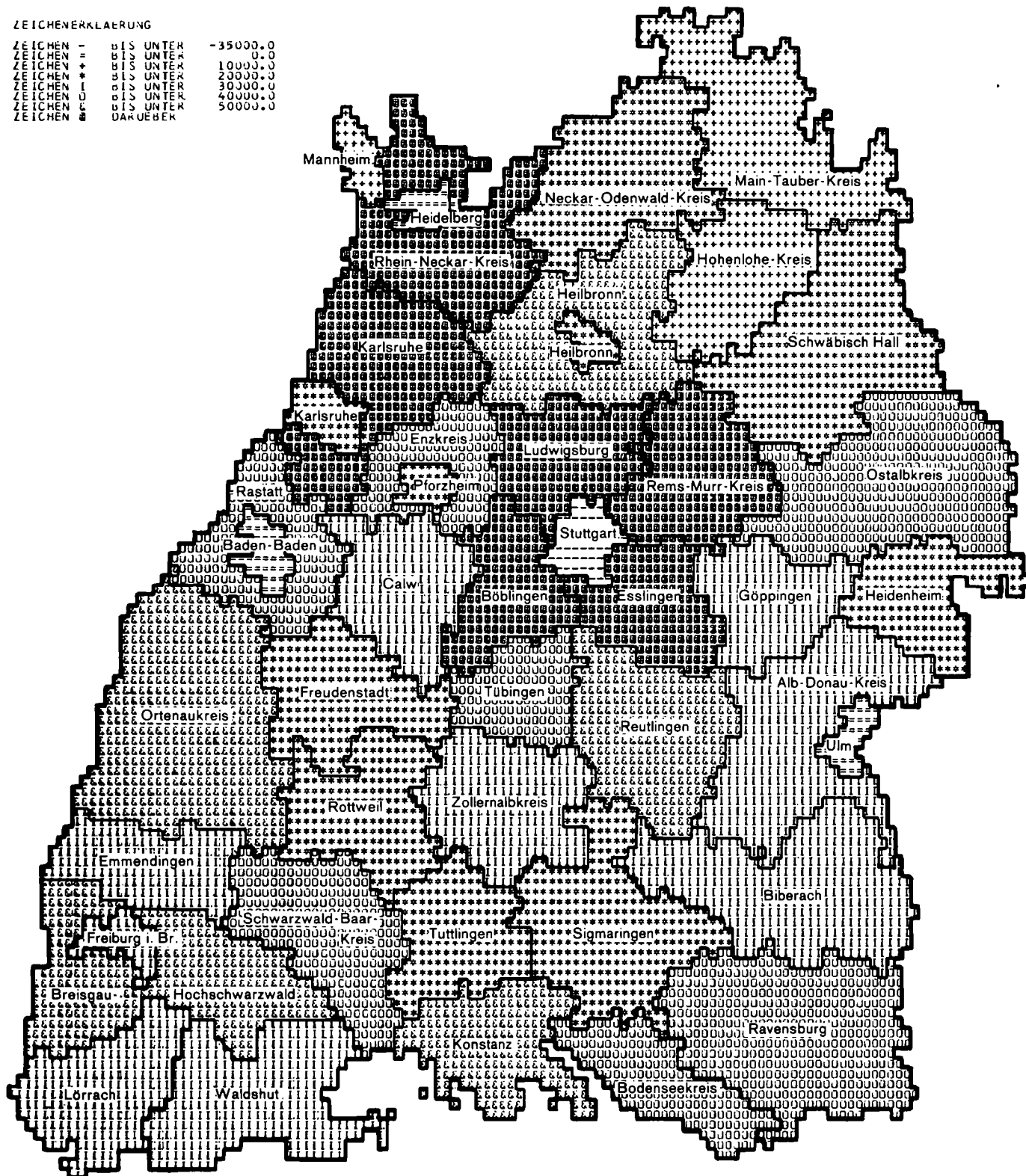

Schaubild 5

Anteil der römisch-katholischen Bevölkerung 1975 in %

ZEICHENERKLÄRUNG

ZEICHEN -	BIS UNTER	30.0
ZEICHEN +	BIS UNTER	40.0
ZEICHEN I	BIS UNTER	50.0
ZEICHEN U	BIS UNTER	60.0
ZEICHEN ■	ÜBER	

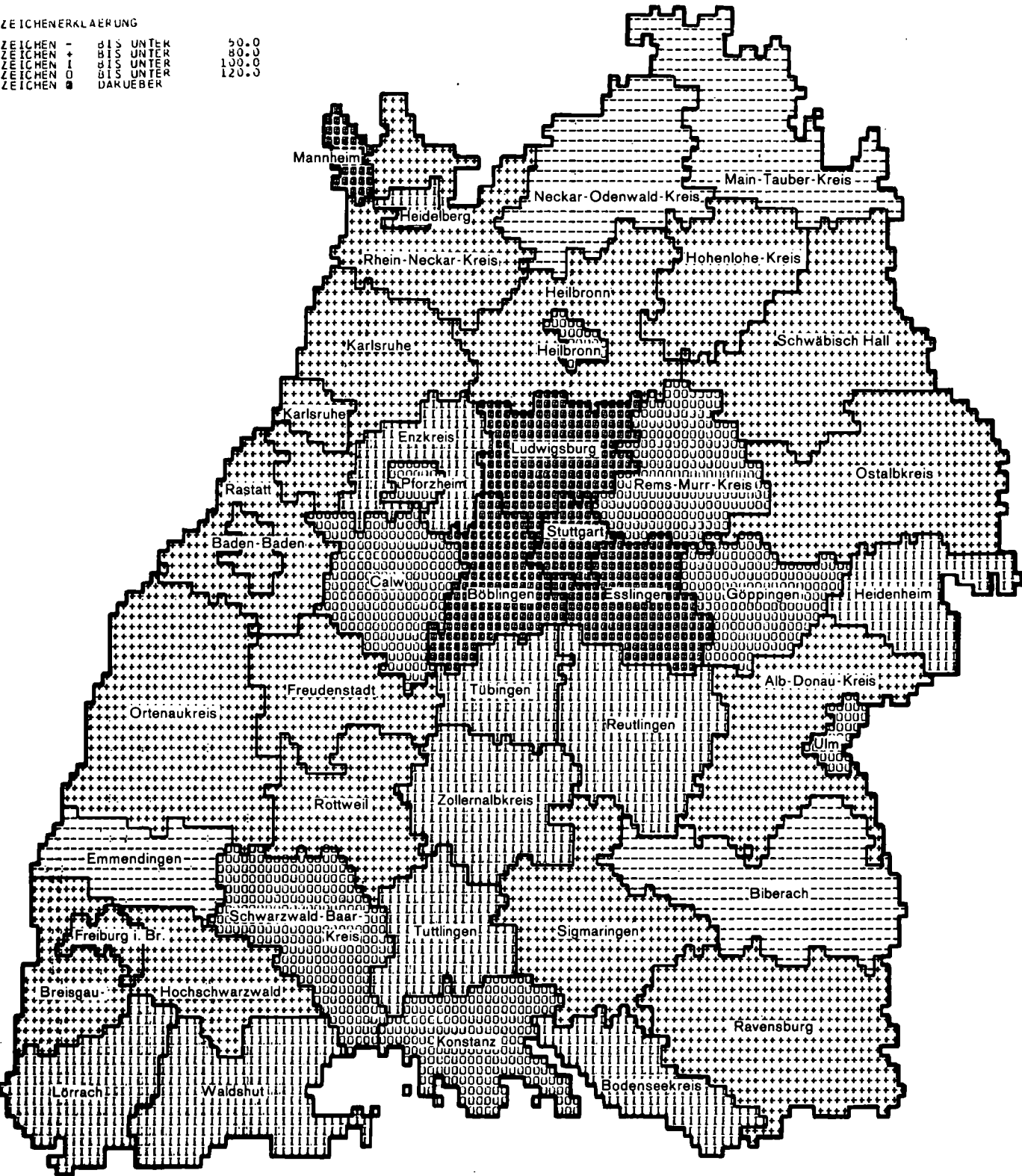

Schaubild 6

Anteil der evangelischen Bevölkerung 1975 in %

ZEICHENERKLÄRUNG

ZEICHEN -	BIS UNTER	30.0
ZEICHEN +	BIS UNTER	40.0
ZEICHEN I	BIS UNTER	50.0
ZEICHEN U	BIS UNTER	60.0
ZEICHEN W	DARÜBER	

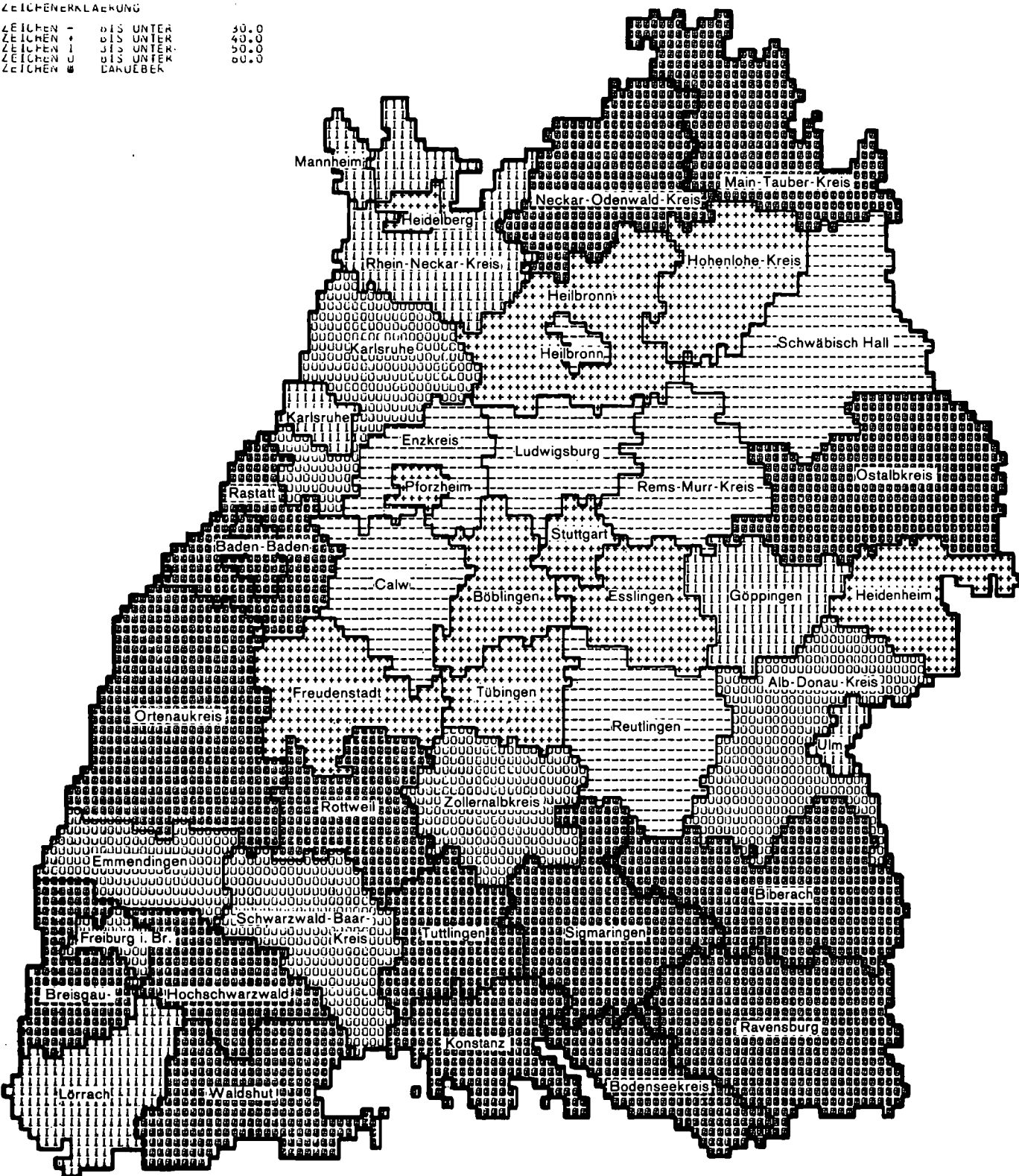

Schaubild 7

Industriebesatz 1975 (Industriebeschäftigte je 1000 der Bevölkerung)

ZEICHENERKLÄRUNG

ZEICHEN -	BIS UNTER	100.0
ZEICHEN	BIS UNTER	150.0
ZEICHEN U	BIS UNTER	200.0
ZEICHEN ■	DAUERBEI	

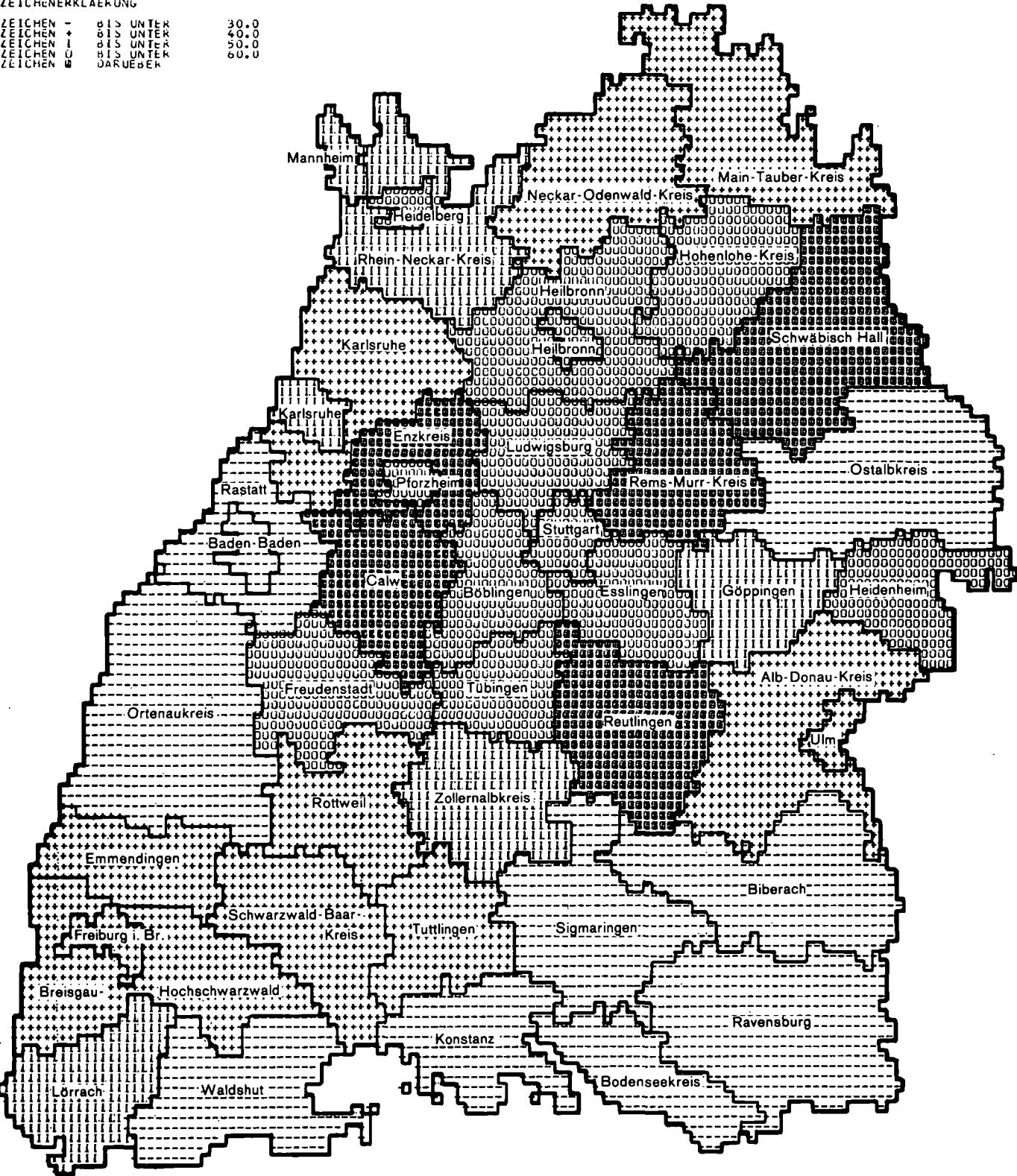

Schaubild 8

Beschäftigtenquote 1970 (Beschäftigte je 1000 der Bevölkerung)

ZEICHENERKLÄRUNG

ZEICHEN -	BIS UNTER	300.0
ZEICHEN +	BIS UNTER	350.0
ZEICHEN I	BIS UNTER	400.0
ZEICHEN O	BIS UNTER	500.0
ZEICHEN ■	ÜBER	500.0

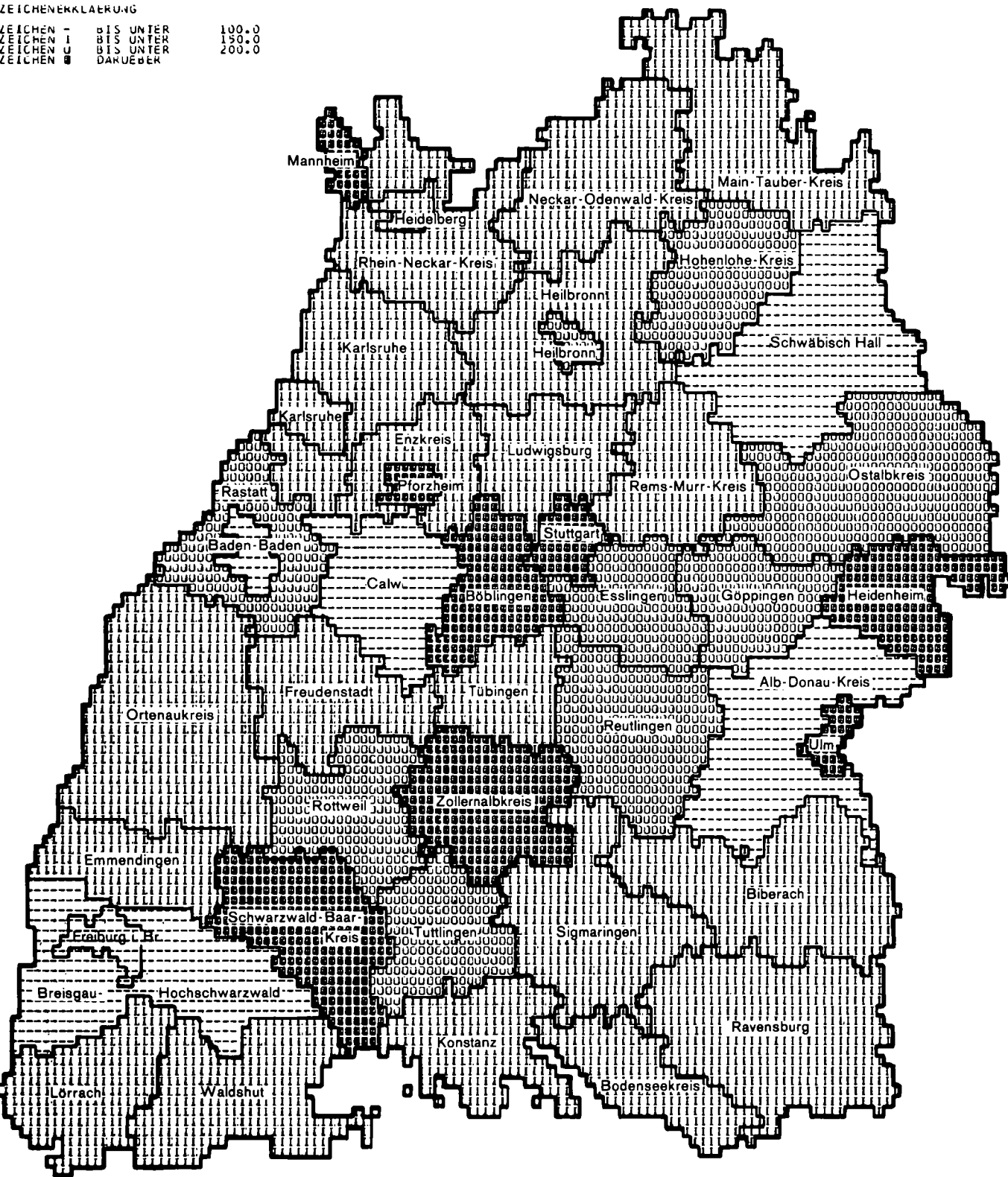
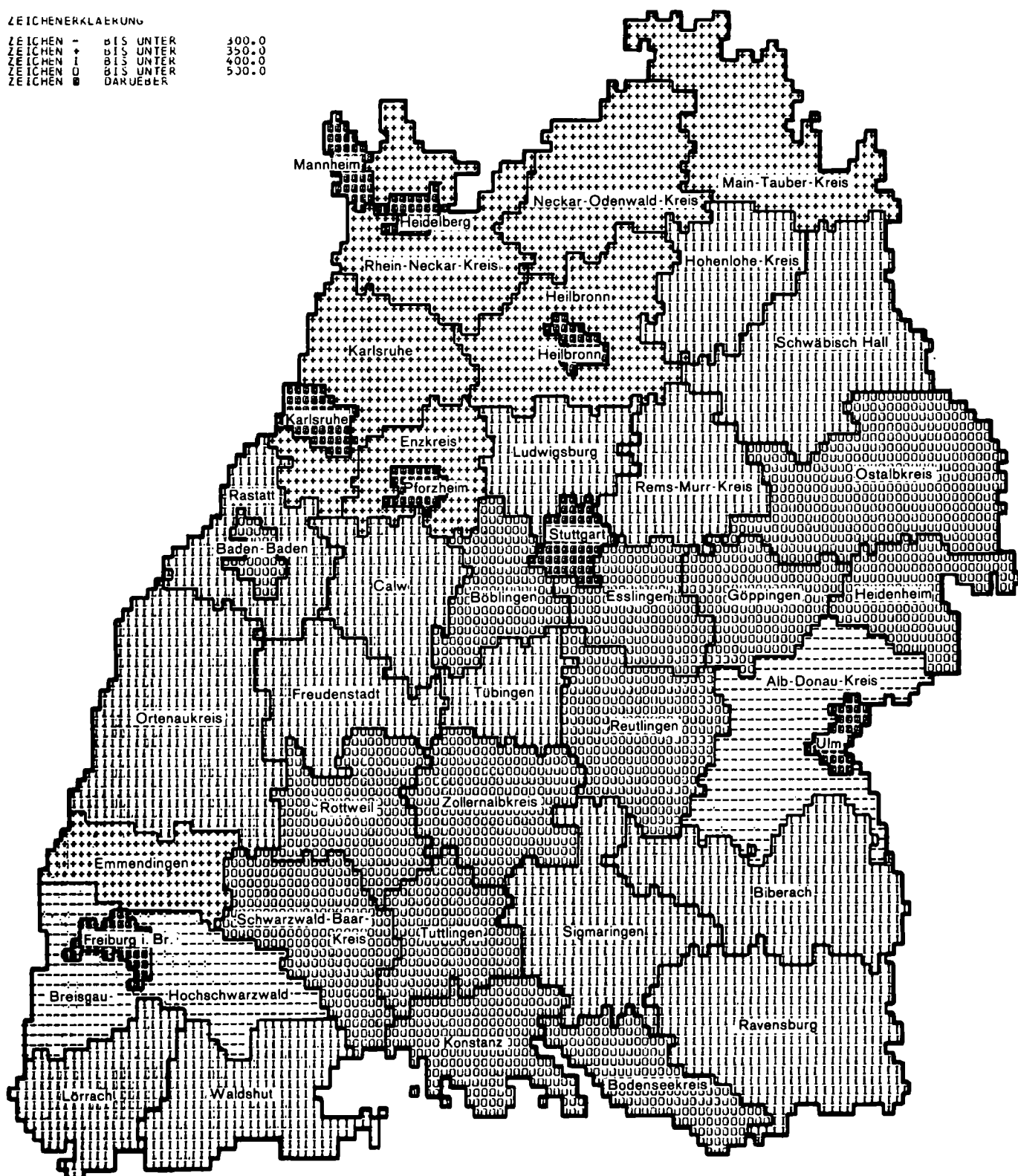

ZEICHEN	-	BIS	UNTER	5.0
ZEICHEN	+	BIS	UNTER	10.0
ZEICHEN	!	BIS	UNTER	15.0
ZEICHEN	u	BIS	UNTER	20.0
ZEICHEN	W	DAUERER		

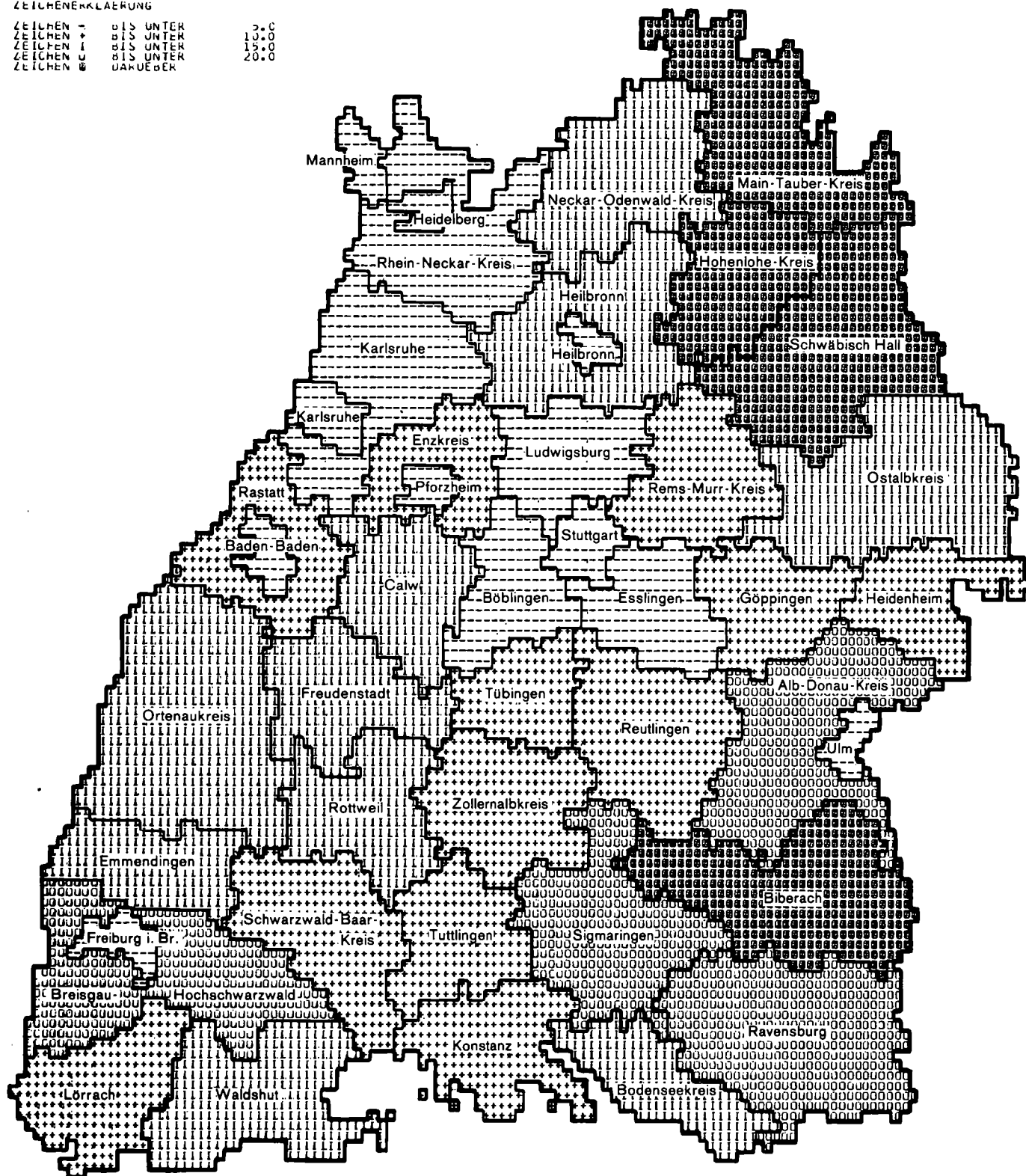

Bruttoinlandsprodukt je Kopf der Wirtschaftsbevölkerung 1972 in DM

ZEICHENERKLÄRUNG

ZEICHEN -	BIS UNTER	12000.0
ZEICHEN +	BIS UNTER	13000.0
ZEICHEN I	BIS UNTER	14000.0
ZEICHEN U	BIS UNTER	15000.0
ZEICHEN ■	DARUEBER	15000.0

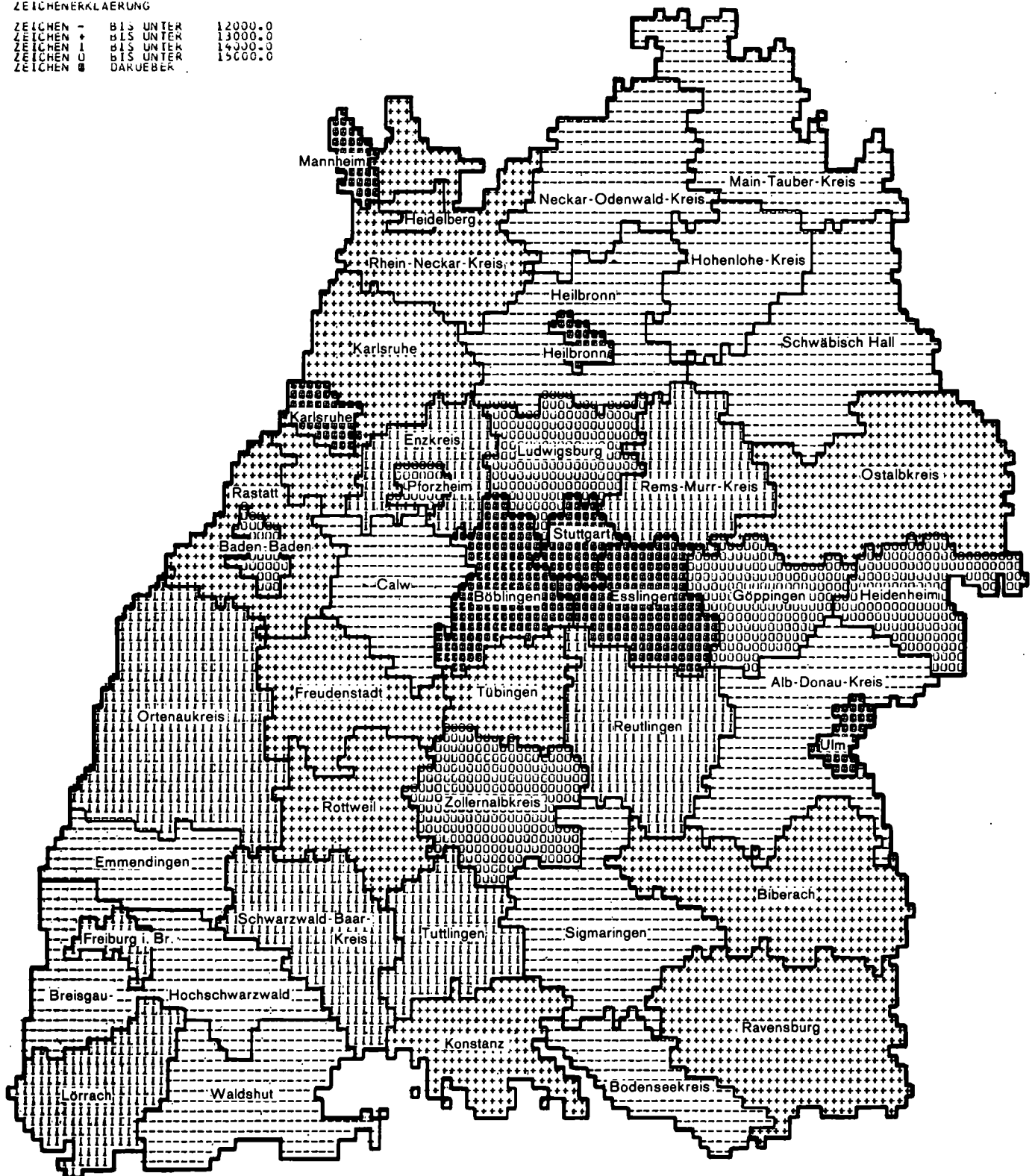

Veränderung der Beschäftigten im Bauhauptgewerbe 1971/1975 in %

ZEICHENERKLÄRUNG

ZEICHEN #	BIS UNTER	-30.0
ZEICHEN &	BIS UNTER	-25.0
ZEICHEN 0	BIS UNTER	-20.0
ZEICHEN I	BIS UNTER	-15.0
ZEICHEN +	BIS UNTER	-10.0
ZEICHEN -	BIS UNTER	0.0
ZEICHEN *	ÜBER	0.0



Schaubild 12

Veränderung der Zahl der landwirtschaftlichen Betriebe 1960/1975 in %

ZEICHENERKLÄRUNG

ZEICHEN *	BIS UNTER	-25.0
ZEICHEN U	BIS UNTER	-25.0
ZEICHEN +	BIS UNTER	-33.0
ZEICHEN -	BIS UNTER	-25.0
ZEICHEN *	BIS UNTER	0.0
ZEICHEN *	ÜBER	

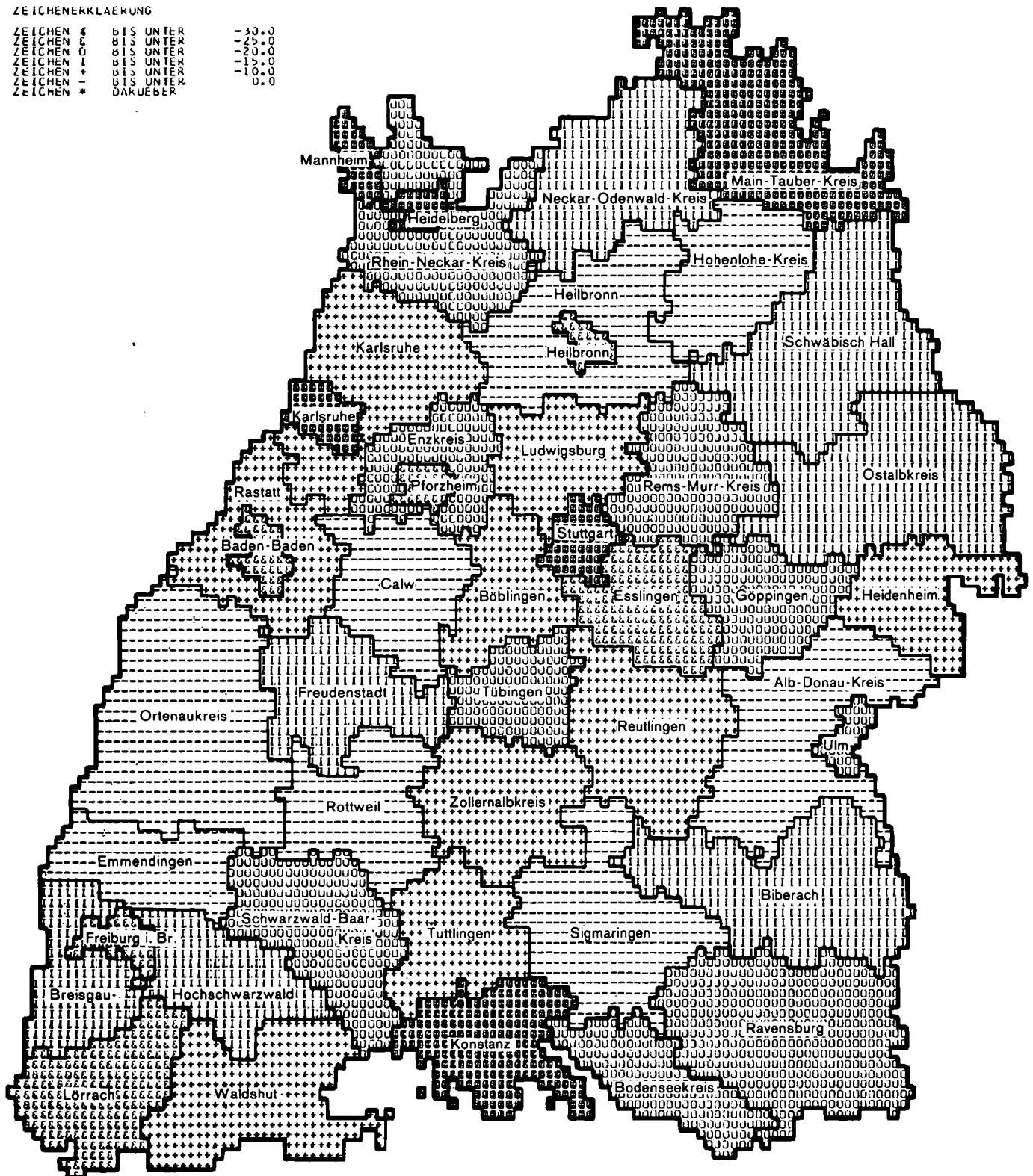
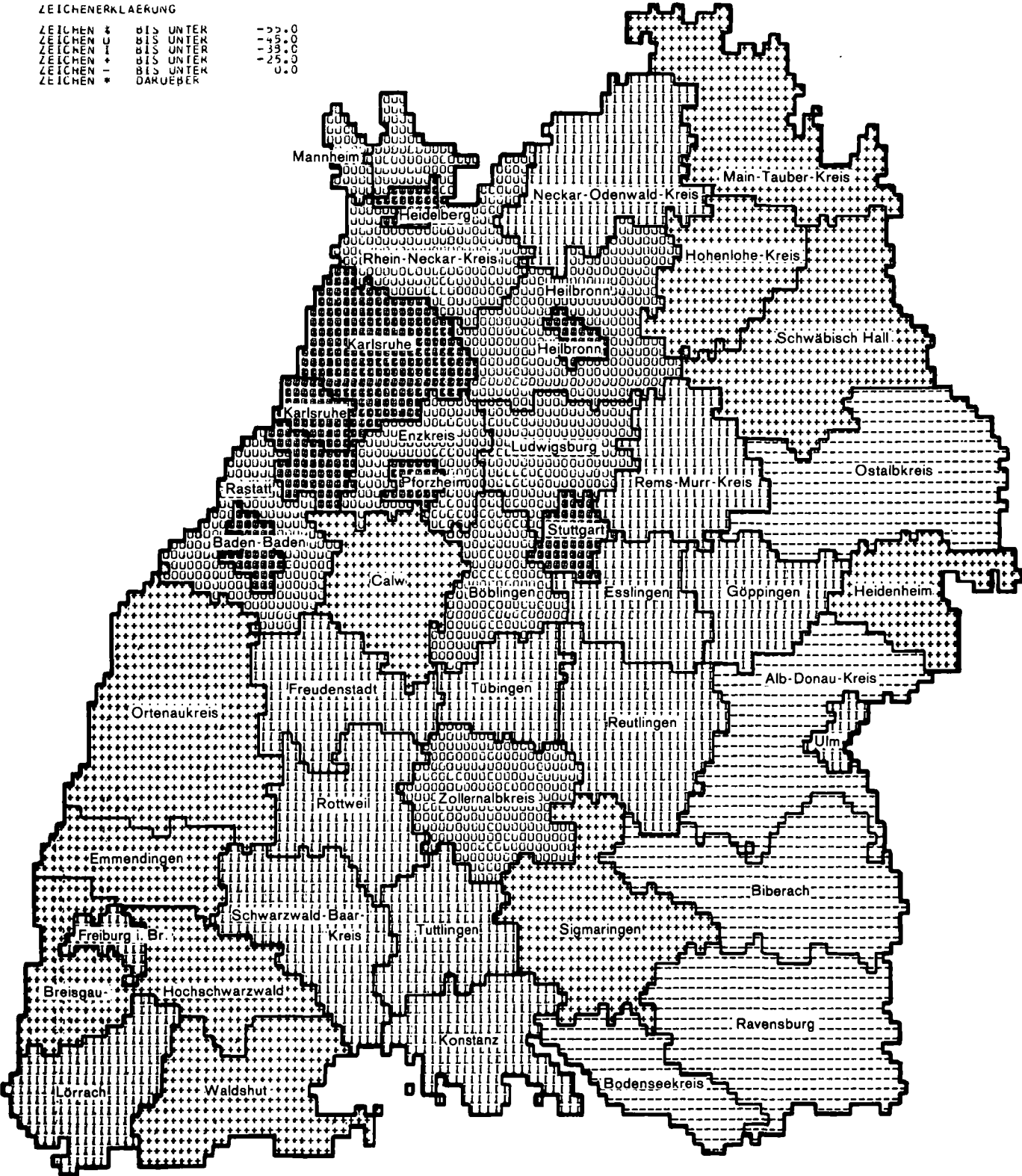

Ärztedichte 1975 (Einwohner je Arzt in Freier Praxis)

ZEICHENERKLÄRUNG

ZEICHEN -	BIS UNTER	1000.0
ZEICHEN +	BIS UNTER	1250.0
ZEICHEN I	BIS UNTER	1500.0
ZEICHEN U	ÜBER	1750.0

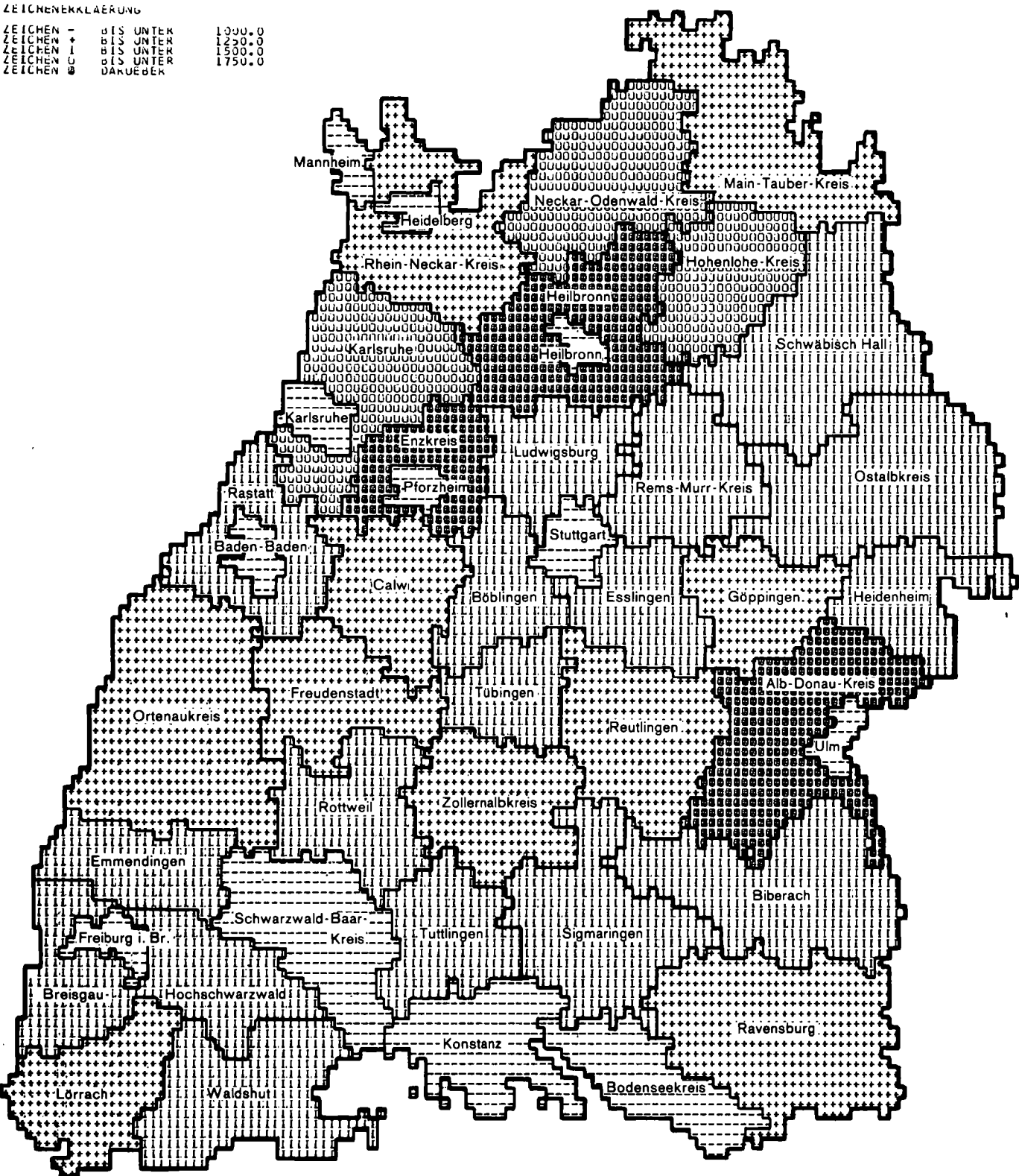

Wohnungen je 1000 der Bevölkerung 1975

ZEICHENERKLÄRUNG

ZEICHEN -	BIS UNTER	350,0
ZEICHEN +	BIS UNTER	370,0
ZEICHEN J	BIS UNTER	390,0
ZEICHEN U	BIS UNTER	410,0
ZEICHEN ■	ÜBER	

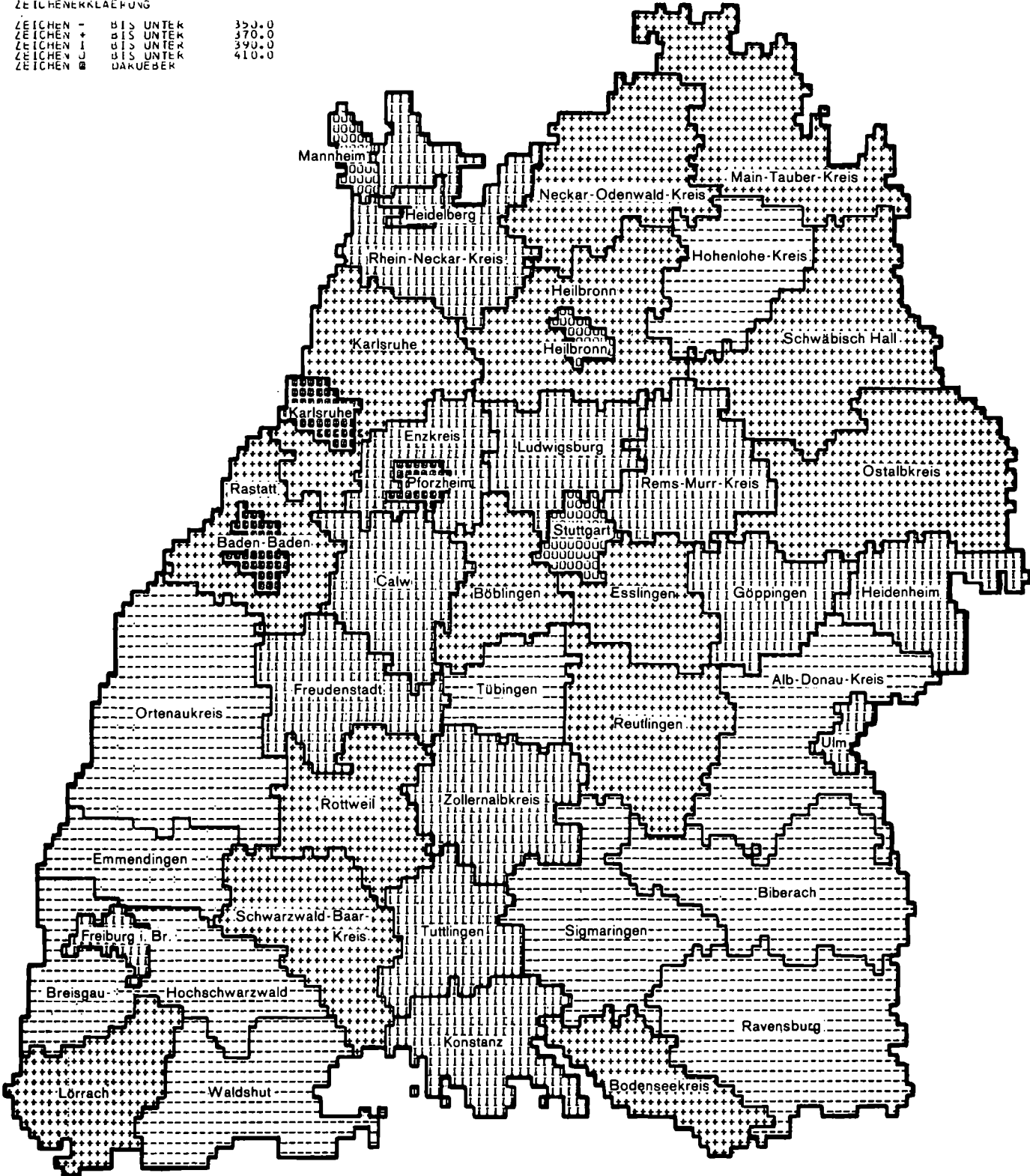

Landtagswahl 1976: Stimmanteil der CDU in %

ZEICHENERKLÄRUNG

ZEICHEN -	50,0
ZEICHEN +	55,0
ZEICHEN I	60,0
ZEICHEN U	65,0
ZEICHEN &	70,0
ZEICHEN #	ÜBER 70,0



Schaubild 16

Landtagswahl 1976: Stimmanteil der SPD in %

ZEICHENERKLÄRUNG

ZEICHEN -	0 bis UNTER	25,0
ZEICHEN +	0 bis UNTER	30,0
ZEICHEN 1	0 bis UNTER	35,0
ZEICHEN J	0 bis UNTER	40,0
ZEICHEN #	ÜBER	

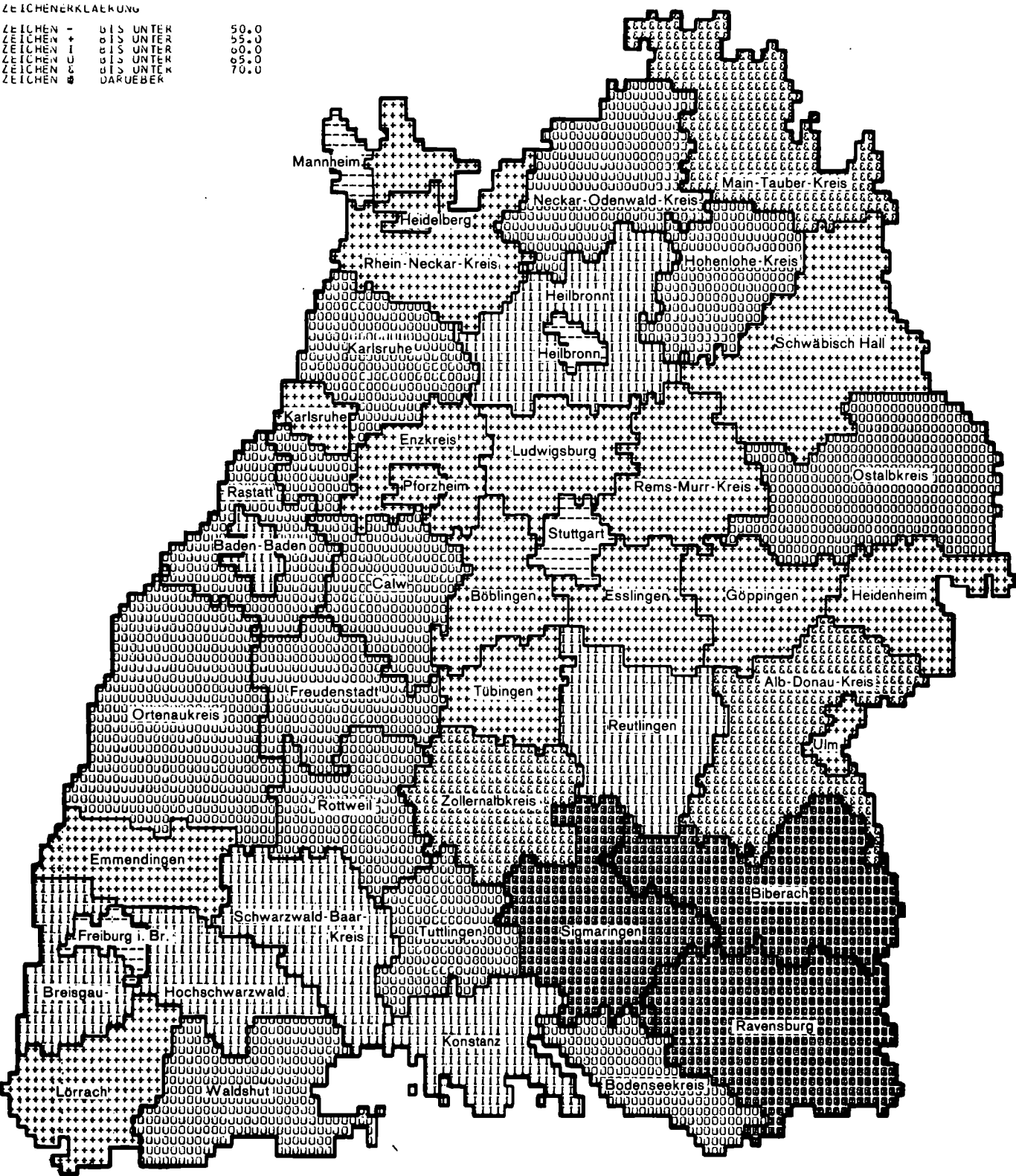

Schaubild 17

Landtagswahl 1976: Stimmanteil der FDP/DVP in %

ZEICHENERKLÄRUNG

ZEICHEN -	BIS UNTER	5.0
ZEICHEN +	BIS UNTER	7.0
ZEICHEN I	BIS UNTER	9.0
ZEICHEN U	BIS UNTER	11.0
ZEICHEN □	ÜBER	

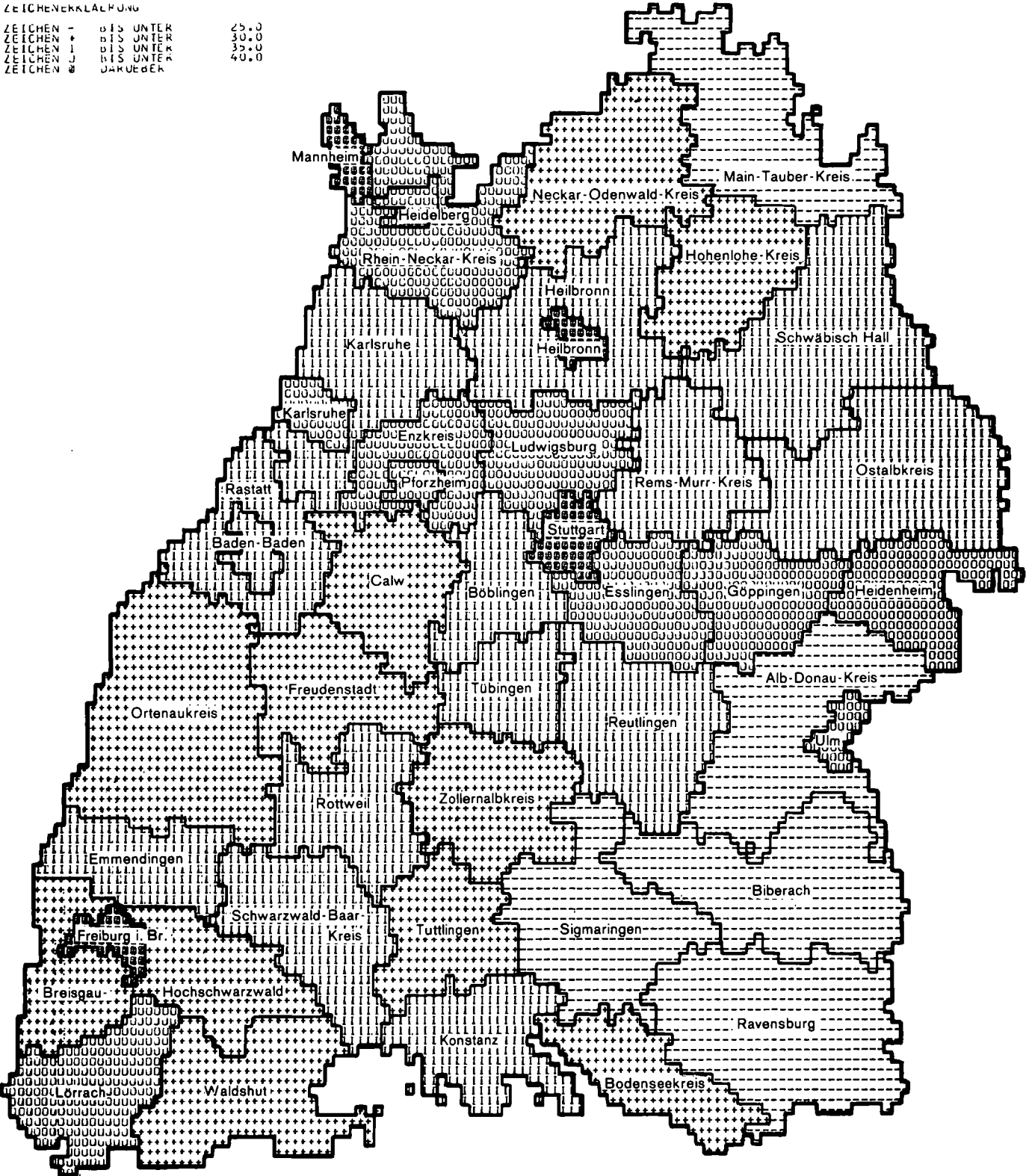
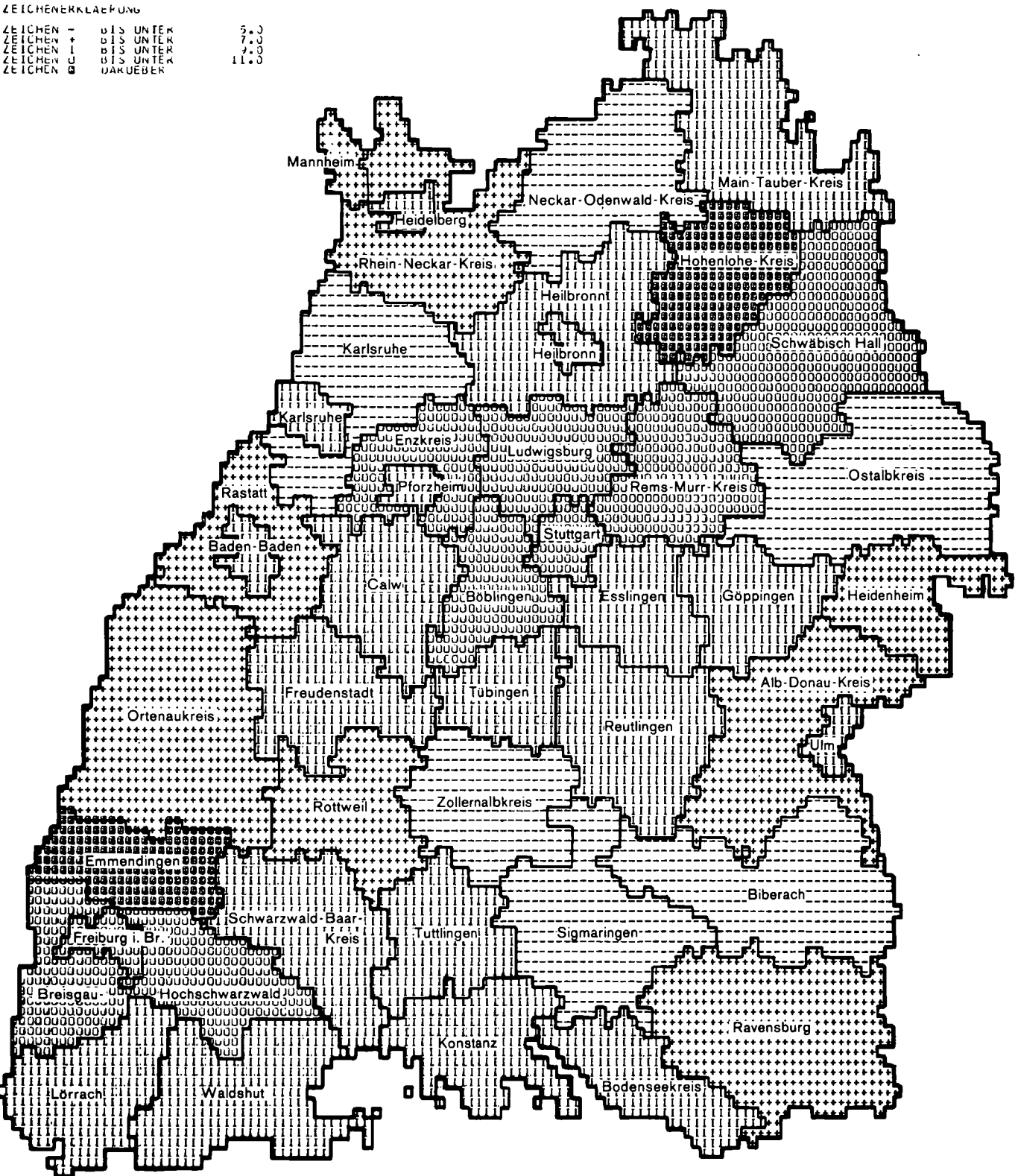

V Gemeindetabellen

GE STAND 1.1.76	GEMEINDEN STADT(S)/LANDKREISE REGIONEN(RG) REGIERUNGSBEZIRKE (RB) LAND	GEMAP KUNGS FLAECHE IN HA 31.12.75	SIEDLUNGS FLAECHE IN % DER GEMARK.FL 31.12.75	ERWERBS TAETIGE INSGES 27.5.70	BEVÖLKERUNGSSTAND AM			BEVÖLKERUNGS VERÄNDERUNG IN %		BEVÖL KERUNGS DICHT 1975	SIED LUNGS DICHT 1975
				1.12.1971	27.5.70	31.12.75	1971/ 1975	1976/ 1975			
Stadtkreis Stuttgart											
111000	STUTTGART,STADT	20715	36.6	329773	139578	633158	600421	330.2	-5.2	2898.5	7908.8
Landkreis Böblingen											
115001	ATOLINGEN	2656	8.5	2376	2637	5420	6807	156.1	25.6	256.3	3006.9
115002	ALTDORF	1747	8.3	912	1000	1935	2359	135.9	21.9	135.0	1629.8
115003	BÖBLINGEN,STADT	3907	32.1	18570	4846	39450	40547	736.7	2.8	1037.8	3233.6
115004	BONDORF	1756	9.6	1232	1362	2576	2800	105.6	8.7	159.5	1657.1
115010	DECKENPFORNN	1141	7.8	741	1162	1504	1754	50.9	16.6	153.7	1967.9
115013	EHNINGEN	1780	9.3	2820	1320	5890	6464	369.7	9.7	363.1	3915.7
115015	GAERTRINGEN	2022	11.8	2970	1773	6355	8493	379.0	33.6	420.0	3556.2
115016	GAUFELDEN	2015	11.9	1872	1983	4093	4829	143.5	18.0	239.7	2015.6
115021	HERRENBERG,STADT	6572	11.7	9549	6482	20733	24389	276.3	17.6	371.1	3168.9
115022	HILDRIZHAUSEN	1217	6.9	967	906	2144	2394	164.2	11.7	196.7	2855.1
115024	HOLZGERLINGEN	1339	15.8	3344	1718	7173	8194	376.9	14.2	611.9	3877.9
115028	LEONBERG,STADT	4873	18.8	16001	5706	33263	35762	526.7	7.5	733.9	3905.2
115029	MAGSTADT	1912	13.5	3473	2067	6982	7969	285.5	14.1	416.8	3089.0
115034	MOETZINGEN	815	13.4	909	972	1922	2217	128.1	15.3	272.0	2029.1
115037	MUFRINGEN	1004	11.0	1254	1084	2866	3316	205.9	15.7	330.3	2992.5
115041	RENNINGEN	3113	16.0	5044	2849	10433	12097	324.6	15.9	388.6	2427.9
115042	RUTESHEIM	1624	14.8	3770	1654	7719	7772	369.9	0.7	478.6	3230.7
115044	SCHÖNENAU	1416	10.6	3902	1907	8243	8800	361.5	6.8	621.5	5882.4
115045	STÖDELINGEN,STADT	5083	27.6	25134	5493	51012	54134	885.5	6.1	1065.0	3855.5
115046	STEINENBRONN	972	12.0	1911	1027	4000	4661	353.8	16.5	479.5	3982.1
115048	WALDENBUCH,STADT	2269	9.9	2506	1895	5220	6617	249.2	26.8	291.6	2953.9
115050	WEIL DER STADT,STADT . . .	4317	14.2	5897	4586	12466	13890	202.9	11.4	321.8	2270.2
115051	WEIL IM SCHÖNENBUCH . . .	2614	13.2	3291	2415	6818	7885	226.5	15.6	301.6	2276.9
115052	WEISSACH	2214	14.2	2104	2104	4455	5004	137.8	12.3	226.0	1588.4
115053	JETTINGEN	2110	11.4	1745	1747	3721	4440	154.1	19.3	210.4	1844.0
115054	GRAFENAU	1305	15.4	2123	1531	4482	4791	212.9	6.9	367.1	2379.9
115000	BÖBLINGEN	61793	15.1	124417	62226	260875	288385	363.4	10.5	466.7	3089.6
Landkreis Esslingen											
116004	ALTBACH	335	31.8	2507	572	4917	5753	905.8	17.0	1717.3	5402.4
116005	ALTDORF	325	7.4	347	381	710	722	69.5	1.7	222.2	2989.6
116006	ALTENRITZ	335	15.0	490	401	916	1102	174.8	20.3	329.0	2186.5
116007	BALTMANNSEILER	1854	5.5	1915	1310	3944	4599	251.1	16.6	248.1	4528.8
116008	BEMPFLINGEN	627	14.7	1290	985	2657	3061	210.8	15.2	488.2	3327.2
116011	BEUREN	1170	8.3	1364	1777	2864	3070	72.8	7.2	262.4	3160.1
116012	BISSINGEN AN DER TECK . . .	1706	6.4	1255	1685	2583	2977	76.7	15.3	174.5	2722.0
116014	DEIZISAU	518	46.4	3295	1106	6131	6333	472.6	3.3	1222.6	2636.0
116015	DENKENDORF	1305	16.2	4815	1408	9736	9230	555.5	-5.2	707.3	4367.0
116016	DETTINGEN UNTER TECK . . .	1518	10.7	1936	1907	4047	4784	150.9	18.2	315.2	2949.1
116018	ERKENBRECHTSEILER	692	3.9	718	686	1446	1599	133.1	10.6	231.1	5915.6
116019	ESSLINGEN A.NECKAR,ST. *)	4644	25.8	49404	21139	98166	95258	350.8	-2.9	2052.1	7956.8
116020	FRICKENHAUSEN	1136	17.0	3461	2438	7279	7785	219.3	7.0	685.3	4038.1

GE NETZ STAND 1.1.76	GEMEINDEN STADT(S)/LANDKREISE REGIONEN(RG) REGIERUNGSBEZIRKE (RB) LAND	GEMAR KUNGS FLAECHE IN HA 31.12.75	SIEDLUNGS FLAECHE IN % DER GEMARK.FL 31.12.75	ERWERBS TAETIGE INSGES 27.5.70	BEVOELKERUNGSSTAND AM				BEVOELKERUNGS VERAENDERUNG IN % 1871/ 1975	BEVUEL KERUNGS DICHTE 1975	SIED LUNGS DICHTE 1975
					1.12.1871	27.5.70	31.12.75		1970/ 1975		
Noch: Landkreis Esslingen											
116021	GRUETZINGEN, STADT . . .	2365	11.3	2853	2442	6444	7336	200.4	13.8	310.2	2745.7
116022	GRUENZBETTLINGEN	423	18.4	1209	622	2434	3345	437.8	37.4	790.8	4307.8
116027	HOCHDORF	775	15.7	1652	880	3541	3715	322.2	4.9	479.4	3057.4
116029	HOLZMADEN	310	12.3	683	516	1520	1615	213.0	6.3	521.0	4222.2
116033	KIRCHHEIM U. TECK, STADT *)	4047	23.7	15260	8346	32551	31666	275.4	-2.7	782.5	3294.6
116035	KOENGEN	1255	16.9	3937	2088	8113	8101	266.0	-0.1	645.5	3818.2
116036	KOHLBERG	439	14.6	823	865	1753	1963	126.5	12.0	447.2	3058.6
116037	LICHTENWALD	1081	4.1	606	643	1351	1842	166.5	36.3	170.4	4137.5
116041	NECKARTAILFINGEN	826	12.5	1276	1090	2772	3143	168.3	13.4	380.5	3041.7
116042	NECKARTENZLINGEN	904	22.0	2599	1064	4914	5152	364.2	4.8	569.9	2593.1
116043	NEIDLINGEN	1265	6.6	669	878	1387	1520	73.1	9.6	120.2	1808.7
116046	NEUFFEN, STADT	1744	7.9	2433	2137	4899	4786	124.0	-2.3	274.4	3485.0
116047	NEUHAUSEN A.D. FILDERN *)	1247	14.4	3976	2512	8676	9548	260.1	10.1	765.7	5335.0
116048	NOTTINGEN	773	15.7	1007	1065	2215	2654	145.2	19.8	343.3	2185.3
116049	NUERTINGEN, STADT	4688	27.7	14074	8107	29682	34333	323.5	15.7	732.4	2644.6
116050	OBERBOITINGEN	633	12.9	1819	1133	3810	3718	228.2	-2.4	587.4	4566.4
116053	OMMEN	555	5.1	593	626	1249	1609	157.0	28.8	289.9	5693.6
116054	OWEN, STADT	970	9.8	1300	1438	2685	2755	51.6	2.6	284.0	2912.3
116056	PLUERINGEN, STADT	1066	26.2	6675	1881	12953	12484	563.7	-3.6	1171.1	4470.9
116058	REICHENBACH A.D. FILS *)	743	19.0	4010	970	8111	7613	664.8	-6.1	1024.6	5400.1
116063	SCHLAITDORF	731	6.8	519	705	995	1225	73.8	23.1	167.6	2471.8
116068	UNTERENSINGEN	763	17.5	1574	821	3303	3872	371.6	17.2	507.5	2892.6
116070	WEILHEIM A.D. TECK, ST. *)	2651	9.6	3643	3486	7443	7934	127.6	6.6	299.3	3123.4
116071	WENDLINGEN A. NECKAR, ST. *)	1209	25.5	6545	1870	13666	14360	667.5	5.1	1187.8	4655.7
116072	WERNAU (NECKAR), STADT . .	1089	20.4	6211	1259	12552	12699	906.7	1.2	1166.1	5711.3
116073	WOLFSCHLUGEN	712	13.7	1530	1281	3547	4238	230.8	19.5	595.2	4356.5
116076	WILDMALD	1468	10.3	1996	1237	4212	6125	355.1	45.4	417.2	4065.4
116077	FILDERSTADT, STADT	3859	20.3	14985	6314	30264	34603	448.0	14.3	896.7	4412.4
116078	LEINFELD.-ECHTERDINGEN *)	2990	24.4	14840	3791	29557	34195	802.0	15.7	1143.6	4688.4
116079	LENNINGEN	4145	6.8	3823	3294	7667	7775	136.0	1.4	187.6	2742.4
116080	OSTFILDERN, STADT	2276	29.0	11806	3821	24949	27995	632.7	12.2	1230.0	4234.5
116000	ESSLINGEN	64167	16.9	207723	102977	424611	450232	337.2	6.0	701.7	4161.2
Landkreis Göppingen											
117001	ADELBERG	949	16.0	746	827	1505	1440	74.1	-4.3	151.7	947.6
117002	ALCHELBERG	401	14.3	332	334	688	783	134.4	13.8	195.3	1366.5
117003	ALBERSHAUSEN	650	7.2	1500	1063	3255	3623	240.8	11.3	557.4	7754.7
117006	BAD DITZENBACH	2545	6.2	1394	1636	3070	2984	62.4	-2.8	117.2	1890.5
117007	BAD UEBERKINGEN	2402	6.2	1357	1452	2967	3550	144.5	19.6	147.8	2374.9
117009	BIRENBACH	250	36.3	500	248	1076	1454	466.3	35.1	581.6	1604.3
117010	ROEHMENKIRCH	5107	5.0	2255	2821	4510	4488	55.1	-0.5	87.9	1752.0
117011	ROERTLINGEN	825	8.3	636	646	1311	1442	123.2	10.0	174.8	2110.3
117012	BOLL	1096	10.0	1621	1615	3692	3942	144.1	6.8	359.7	3612.2
117014	DEGGINGEN	2271	6.1	2434	2469	5415	5782	134.2	6.8	254.6	4174.4
117015	OMNIDORF	3982	9.3	4653	3026	9605	10489	246.6	9.2	263.4	2837.4
117016	DRACKENSTEIN	569	8.3	202	286	310	311	8.7	0.3	54.7	655.2
117017	DUERNAU	536	5.8	740	612	1514	1428	123.3	-5.7	266.4	4605.0

GE BIETS STAND 1.1.76	GEMEINDEN STADT(S)/LANDKREISE REGIONEN(IG) REGIERUNGSBEZIRKE (RB) LAND	GEMAR KUNGS FLAECHE IN HA 31.12.75	STEDLUNGS FLAECHE IN 2 DER GEMARK.FL 31.12.75	ERWERBS TAETIGE INSGES 27.5.70	BEVOELKERUNGSSTAND AM				BEVOELKERUNGS VERAENDERUNG IN % 1971/ 1975	BEVUEL KERUNGS DICHTE 1975	SIEC LUNGS DICHTE 1975
					1.12.1971	27.5.70	31.12.75		1971/ 1975		
Noch: Landkreis Göppingen.											
117018	EBERSBACH A.D.FILS,ST. *)	2627	10.8	6930	3081	13789	13927	352.0	1.0	530.1	4920.5
117019	EISLINGEN/FILS,STADT .	1642	27.4	8833	3013	18032	18570	516.3	3.0	1130.9	4126.9
117020	ESCHENBACH	482	8.2	496	462	1023	1335	189.0	30.5	277.0	3382.3
117023	GAMMELSHAUSEN	330	4.2	319	356	688	1342	277.0	95.1	406.7	9572.0
117024	GEISLINGEN A.D.ST.,ST. *)	7585	13.0	14462	6996	30798	28653	310.1	-6.8	378.3	2914.2
117025	GINGEN AN DER FILS . .	1001	9.8	1891	1489	4080	4260	186.1	4.4	425.6	4325.8
117026	GOEPPINGEN,STADT . . .	5919	23.0	27636	13995	56905	54365	288.5	-4.5	918.5	3989.8
117028	GRUERINGEN	2305	8.5	843	1040	1467	1521	46.3	3.7	66.0	779.5
117029	HATTENHOFEN	764	14.4	840	1082	1714	2119	55.8	23.6	277.4	1924.8
117030	HEINTINGEN	1246	10.7	1646	1184	3422	4259	255.7	24.5	341.8	3208.5
117031	HOHENSTADT	1163	5.8	263	448	471	540	20.5	14.6	46.4	800.8
117033	KUCHEN	895	13.7	2508	1816	5335	5219	187.4	-2.2	583.1	4253.8
117035	MUEHLHAUSEN IM TAELE .	633	6.8	396	459	849	816	77.8	-3.9	128.9	1888.5
117037	OTTENBACH	1190	6.8	726	604	1519	1914	216.9	26.0	160.8	2349.9
117038	RECHBERGHAUSEN	640	16.2	2187	863	4629	4867	464.0	5.1	760.5	4708.3
117042	SALACH	835	15.8	3427	1077	7123	6507	504.2	-8.6	779.3	4946.8
117043	SCHLAT	968	6.5	709	920	1465	1466	59.3	0.1	151.4	2344.5
117044	SCHLIERBACH	1097	9.6	1421	1410	2810	3314	135.0	17.9	302.1	3162.5
117049	SUESZEN	1274	13.4	3974	1617	8258	8211	407.8	-0.6	644.5	4813.3
117051	UHINGEN	2478	17.4	5771	2375	11769	11588	387.9	-1.5	467.6	2682.0
117053	WAESCHENREUREN	1295	6.0	1229	1343	2584	2644	96.9	2.3	204.2	3424.3
117055	WANGEN	968	6.3	1304	810	2759	2872	254.6	4.1	296.7	4745.5
117058	WIESENSTEIG,STADT . .	2340	5.6	1246	1338	2632	2580	52.6	-2.0	110.3	1980.7
117060	ZELL UNTER AICHELBERG	638	7.7	702	835	1434	1902	127.8	32.6	298.1	3854.9
117061	LAUTERSTEIN,STADT . .	2252	4.5	1321	1224	2673	2570	110.0	-3.9	114.1	2520.8
117000	GOEPPINGEN	64150	11.0	109450	66872	227146	229117	242.6	0.9	357.2	3234.7
Landkreis Ludwigsburg											
118001	AFFALTERRACH	1018	5.0	1417	1198	3061	3526	154.3	15.2	346.4	6982.2
118002	ALDINGEN AM NECKAR . .	2260	16.8	6703	3216	13435	15780	390.7	17.5	698.2	4166.2
118003	ASPERG,STADT	580	55.5	5935	2039	12086	12245	500.5	1.3	2111.2	3803.1
118006	BEYNINGEN AM NECKAR .	487	12.1	1796	884	3875	4168	371.5	7.6	835.9	7096.1
118007	BESIGHEIM,STADT . . .	1684	13.1	3843	3144	8207	8129	158.6	-1.0	482.7	3683.3
118010	BOENNIGHEIM,STADT . .	2012	7.8	2822	3233	6120	6185	51.3	1.1	307.4	3944.0
118011	DITZINGEN,STADT . . .	3042	21.6	8983	3149	18199	21405	579.7	17.6	703.6	3251.7
118012	EBERDINGEN	2621	10.5	1825	2476	3658	4386	77.1	15.9	167.3	1595.7
118014	EROMANNHAUSEN	875	12.5	1578	939	3560	3838	306.7	7.8	438.6	3908.5
118015	ERLIGHEIM	619	11.4	794	681	1648	1672	145.5	1.5	270.1	2464.3
118016	FREUDENTAL	307	21.5	578	774	1412	1832	136.7	29.7	596.7	2771.1
118018	GENMRIGHEIM	823	16.8	1537	1022	3320	3507	243.2	5.6	426.1	2530.5
118019	GERLINGEN,STADT . . .	1700	17.7	9373	1820	18191	17932	865.3	-1.4	1054.8	5954.1
118021	GRÖSSEBOTTWAR,STADT . .	2584	11.1	2641	3582	5722	6169	72.2	7.8	238.7	2154.3
118027	HEMMINGEN	1234	17.1	1457	1101	3025	6620	501.3	118.8	536.5	3140.6
118028	HESSIGHEIM	503	6.6	809	943	1797	1760	86.6	-2.1	349.9	5333.3
118040	KIRCHHEIM AM NECKAR .	852	13.9	2020	1392	4365	4282	207.6	-1.9	502.6	3623.6
118046	KORNWESTHEIM,STADT . .	1455	42.7	14545	1498	28843	27771	1753.9	-3.7	1908.7	4469.1
118047	LOECHGAU	1095	14.6	1787	1276	3881	4197	228.9	8.1	383.3	2620.0
118048	LUDWIGSBURG,STADT . .	4365	28.1	41835	17381	86717	83622	381.1	-3.6	1915.7	6815.6

GE BIETS STAND 1.1.76	GEMEINDEN STADT(S)/LÄNDKREISE REGIONEN(RG) REGIERUNGSBEZIRKE (RB) LAND	GEMAR KUNGS FLAECHE IN HA 31.12.75	SIEDLUNGS FLAECHE IN % DER GEMARK.FL 31.12.75	ERWERBS TAETIGE INSGES 27.5.70	BEVOELKERUNGSSTAND AM			BEVOELKERUNGS VERAENDERUNG IN %		BEVOEL KERUNGS DICHTE 1975	SIED LUNGS DICHTE 1975
					1.12.1871	27.5.70	31.12.75	1871/ 1975	1970/ 1975		
Noch: Landkreis Ludwigsburg											
118049	MARBACH AM NECKAR, ST.	1806	13.3	5434	3130	11945	12131	217.6	1.6	671.7	5039.5
118050	MARKGROENINGEN, STADT .	2816	8.4	5540	3413	11278	12238	258.6	8.5	434.6	5174.6
118051	MNEGLINGEN	993	23.5	3430	1093	6943	10137	827.4	46.0	1020.8	4350.1
118053	MUNDELSHEIM	1019	9.4	1244	1619	2459	2466	52.3	0.3	242.0	2578.7
118054	MURR	779	23.2	1270	870	2855	3646	315.1	27.7	468.0	2014.4
118059	OBERRIEHINGEN, STADT .	817	16.4	707	915	1580	1852	162.4	17.2	226.7	1379.6
118060	OBERSTENFELD	2111	13.8	2218	2101	4835	5727	172.6	18.4	271.3	1969.7
118063	PLEIDELSHEIM	1018	18.0	1722	1225	3608	4171	240.5	15.6	409.7	2271.9
118067	SCHWIERERDINGEN . . .	1487	20.6	2933	1481	6065	8357	464.3	37.8	562.0	2722.1
118068	SERSHEIM	1148	6.5	1546	988	3300	3372	241.3	2.2	293.7	4506.2
118070	STEINHEIM A.D.MURR, ST. *)	2319	11.5	3276	2614	7071	8053	208.1	13.9	347.3	3025.9
118071	TAMM	877	27.8	2374	1097	4917	5857	433.5	19.1	667.8	2398.4
118073	VAIHINGEN A.D.ENZ, ST. *)	7341	12.0	10046	9491	21081	21998	131.8	4.3	299.7	2494.3
118074	WALHEIM	614	14.0	1296	965	2704	2825	152.7	4.5	460.1	3279.5
118076	SACHSENHEIM, STADT . .	5792	9.2	5752	4852	12218	13391	176.0	9.6	231.2	2520.2
118077	TINGERSHEIM	1155	10.0	1857	1698	3882	4706	177.1	21.2	407.4	4093.6
118078	FREIBERG AM NECKAR . .	1314	22.5	5106	1941	11052	12800	555.5	15.8	974.1	4329.2
118079	RIETIGHEIM-RISSINGEN, ST *)	3130	28.0	15834	6048	32478	34042	462.5	4.8	1087.6	3891.1
118080	KORN TAL-MUENCHINGEN, ST	2071	19.5	7845	2665	16113	17010	538.3	5.6	821.3	4215.1
118000	LUDWIGSBURG	68723	16.2	191708	99954	397506	423805	324.0	6.6	616.7	3804.5
Rems-Murr-Kreis											
119001	ALFDORF	6578	7.3	2573	4485	5337	5465	21.6	2.4	78.3	1072.0
119003	ALLMERSBACH IM TAL . .	796	13.9	1121	897	2697	3624	364.0	34.4	455.3	3269.9
119004	ALTHUETTE	1815	6.4	1122	1771	2506	2913	64.5	16.2	160.5	2511.9
119006	AUENWALD	1976	9.0	1811	2437	3807	4627	85.5	21.5	234.2	2610.0
119008	BACKNANG, STADT	3937	20.2	14184	6002	30360	29614	352.4	-2.5	752.2	3724.6
119018	BURGSTETTEN	1029	13.6	1157	1147	2656	2892	152.1	8.9	281.0	2071.9
119020	FELLBACH, STADT	2787	26.9	21682	4952	42961	42501	758.2	-1.1	1525.0	5673.1
119024	GROSSERLACH	2715	5.9	795	2163	1910	1941	-10.3	1.6	71.5	1215.0
119037	KAISERSBACH	2796	3.9	866	2002	1843	1941	-3.0	5.3	69.4	1778.0
119038	KIRCHBERG AN DER MURR	1318	8.8	1456	1502	3123	3325	121.4	6.5	252.3	2880.0
119041	KORB	854	26.9	4182	2421	9064	9609	256.5	6.0	1125.2	4188.4
119042	LEUTENBACH	1470	11.9	3360	1739	7105	8034	362.0	13.1	546.5	4605.1
119044	MURRHARDT, STADT	7113	9.0	6073	5931	13434	13563	128.7	1.0	190.7	2108.6
119053	OPPENWEILER	2139	8.8	1610	1710	3487	3394	58.5	-2.7	158.7	1797.1
119055	PLUEDERHAUSEN	2621	7.3	3422	1725	7108	7704	346.6	8.4	293.9	4018.4
119061	RUDERSBERG	3935	7.1	3923	4670	8633	8973	52.1	3.9	228.0	3211.3
119067	SCHORN DORF, STADT . . .	5686	19.0	14432	7672	31149	32918	325.1	5.7	578.9	3044.0
119068	SCHWAIKHEIM	922	11.3	3739	1362	7604	7667	462.5	0.8	831.6	7391.3
119069	SPIEGELBERG	2666	8.2	750	1967	1697	1596	-18.9	-6.0	59.9	732.1
119075	SULZBACH AN DER MURR .	4010	8.6	2129	2751	4608	4665	65.6	1.2	116.3	1352.3
119076	URBACH	2077	9.3	3152	2544	6795	7053	177.2	3.8	339.6	3652.5
119079	WAIBLINGEN, STADT . . .	4268	17.6	20737	7376	43078	44571	504.3	3.5	1044.3	5919.6
119083	WEISSACH IM TAL	1413	15.9	1841	1849	4182	4467	141.6	6.8	316.1	1990.5

GE BIETS STAND 1.1.76	GEMEINDEN STADT(S)/LANDKREISE REGIONEN(RG) REGIERUNGSBEZIRKE (RB) LAND	GEMAR KUNGS FLAECHE IN HA 31.12.75	SIEDLUNGS FLAECHE IN % DER GEMARK.FL 31.12.75	ERWERBS TAETIGE INSGES 27.5.70	BEVOELKERUNGSSTAND AM			BEVOELKERUNGS VERAENDERUNG IN % 1970/ 1975	BEVCEL KERUNGS DICHTE 1975	SIED LUNGS DICHTE 1975
					1.12.1871	27.5.70	31.12.75	1871/ 1975		
Noch: Rems-Murr-Kreis.										
119084	WELZHEIM, STADT	3802	6.4	3924	2761	8138	8444	205.8	3.8	222.1
119085	WINNENDEN, STADT	2805	15.8	8869	5778	20146	22261	285.3	10.5	793.6
119086	WINTERBACH	1710	12.5	2353	1855	5352	6107	225.2	14.1	357.1
119087	ASPACH	3546	6.4	2626	3315	5873	6265	85.0	6.7	176.7
119089	BERGLEN	2587	7.0	2037	3321	4361	4829	45.4	10.7	186.7
119090	REMSHALDEN	1508	21.0	5348	3910	11473	12005	207.0	4.6	796.1
119091	WEINSTADT	3178	18.2	8618	6254	17822	22162	254.4	24.4	697.4
119092	STETTEN-ROHMELSHAUSEN	1506	22.8	6079	3107	13153	14009	350.5	6.5	930.2
119000	REMS-MURR-KREIS	85963	11.8	155971	101376	331462	349139	244.4	5.3	406.2
110000	RG MITTLERER NECKAR	365511	15.4	1119042	572583	2274758	2341099	308.6	2.9	640.5
Stadtkreis Heilbronn										
121000	HEILBRONN, STADT	9586	26.7	53296	28852	113725	113177	252.2	-0.5	1133.4
Landkreis Heilbronn										
125001	ABSTATT	566	11.8	746	579	1654	2079	112.4	25.7	215.2
125005	BAD FRIEDRICHSHALL, ST.	2470	16.3	5023	3772	11498	11772	212.1	2.4	476.6
125006	BAD RAPPENAU, STADT . . .	7358	13.0	5487	7199	12484	13361	85.6	7.0	181.6
125007	BAD WIMPFEN, STADT . . .	1938	10.2	2647	2773	6059	5536	55.6	-8.5	285.7
125008	BEILSTEIN, STADT	2525	6.8	1678	2079	3607	3750	80.4	4.0	148.5
125013	BRACKENHEIM, STADT . . .	4576	9.7	4560	6628	9813	9757	47.8	-0.2	214.1
125017	CLEEBRONN	1709	5.7	806	1315	1890	1936	47.2	2.4	115.3
125021	ERERSTADT	1250	11.3	973	1273	1992	2278	78.5	14.4	182.2
125024	ELLHOFFEN	588	14.7	913	713	2024	2038	185.8	0.7	346.6
125026	EPPINGEN, STADT	8859	8.8	6447	8813	14657	14870	68.7	1.5	167.9
125027	ERLENBACH	1273	10.9	1707	1679	3547	3472	106.8	-2.1	272.7
125030	FLEIN	847	19.1	1916	1388	4318	5419	250.4	25.5	635.8
125034	GEMMINGEN	1905	11.1	1384	2022	3175	3668	81.4	15.5	192.5
125038	GUEGLINGEN, STADT	1618	11.9	1610	2257	3622	4107	82.0	13.4	253.8
125039	GUNDELSHEIM, STADT . . .	3845	9.2	2765	3337	6049	6051	81.3	0.0	157.4
125046	ILSFELD	2616	10.3	2392	3350	4926	5650	68.7	14.7	216.0
125047	ITTLINGEN	1411	11.8	696	1442	1665	1675	16.2	0.6	118.7
125048	JAGSTHAUSEN	1767	6.3	660	1407	1411	1454	3.3	3.0	82.3
125049	KIRCHARDT	2149	11.7	1342	2240	2960	3200	42.5	8.1	148.9
125056	LAUFFEN AM NECKAR, ST.	2263	12.0	4292	3337	9157	9061	171.5	-1.0	400.4
125057	LEHRENSTEINSFELD	622	10.7	562	797	1128	1433	75.8	27.0	230.4
125058	LEINGARTEN	2348	14.3	2901	2685	6385	7036	182.0	10.2	299.7
125059	LOEWENSTEIN, STADT . . .	2346	12.2	1165	2041	2428	2501	22.5	3.0	106.6
125061	MASSENACHHAUSEN	877	9.4	863	1039	1978	2384	125.5	20.5	271.8
125063	MOECKMUEHL, STADT	4960	7.8	2575	4181	5643	5659	36.3	1.0	114.9
125065	NECKARSULM, STADT	2492	25.8	11006	3907	21964	20112	414.8	-8.4	807.1
125066	NECKARWESTHEIM	1397	3.8	787	1462	1688	1863	27.4	10.4	133.4
125068	NEUDENAU, STADT	3293	8.4	1929	2891	4743	4447	52.8	-6.2	135.0
125069	NEUENSTADT A. KOCHER, ST *)	4118	7.2	2353	4115	5360	5809	41.2	8.4	141.1

GE BIETS STAND 1.1.76	GEMEINDEN STADT(S)/LANDKREISE REGIONEN(RG) REGIERUNGSBEZIRKE (RB) LAND	GEMAR KUNGS FLAECHE IN HA 31.12.75	SIEDLUNGS FLAECHE IN % DER GEMARK.FL 31.12.75	ERWERBS TÄTIGE INSGES 27.5.70	BEVÖLKERUNGSSTAND AM			BEVÖLKERUNGS VERÄNDERUNG IN %		BEVÖL KERUNGS DICHTÉ 1975	SIEC LUNGS DICHTÉ 1975
					1.12.1871	27.5.70	31.12.75	1871/ 1975	1970/ 1975		
Noch: Landkreis Heilbronn											
125074	NORDHEIM	1271	11.1	2206	1518	4690	4962	226.9	5.8	390.4	3510.9
125078	ODHEIM	2124	10.1	1756	2035	4006	4316	112.1	7.7	203.2	2015.4
125079	OFFENAU	565	33.9	917	820	2003	2332	164.4	16.4	412.7	1217.2
125081	PAFFENHOFEN	1211	8.3	805	1331	1838	1926	44.7	4.8	159.0	1927.7
125084	ROIGHEIM	1401	6.9	722	952	1569	1415	48.6	-9.8	101.0	1461.3
125086	SCHWAIGERN,STADT . . .	4949	8.5	3866	4598	8261	8390	82.5	1.6	169.5	2003.2
125087	SIEGELSACH	768	9.1	669	812	1409	1400	72.4	-0.6	182.3	1992.9
125094	TALHEIM	1161	8.9	1412	1234	3181	3173	157.1	-0.3	273.3	3082.4
125096	UNTEREISESHEIM	367	8.2	574	545	1291	2142	293.0	65.9	583.7	7076.3
125098	UNTERGRUPPENBACH . . .	2727	9.2	2035	2393	4503	5762	140.8	28.0	211.3	2284.7
125102	WEINSBERG,STADT . . .	2221	27.3	3896	3124	9029	8345	167.1	-7.6	375.7	1378.7
125103	WIDDERN,STADT	2525	5.3	718	1813	1464	1432	-21.0	-2.2	56.7	1079.4
125107	WUESTENROT	3321	5.9	2183	4078	5215	5504	35.0	5.5	165.7	2817.7
125109	ZÄBERFELD	2218	3.9	1361	2116	2836	2896	36.9	2.1	130.6	3353.4
125110	OBERSULM	3108	11.6	3997	4107	9105	10710	160.6	17.6	344.6	2978.4
125111	HARDTHAUSEN AM KOCHER	3555	6.2	1330	2279	2796	2776	21.8	-0.7	78.1	1261.0
125112	BEETTACH-LANGENBEUTG. *)	2397	8.3	1051	2159	2099	2212	2.5	5.4	92.3	1117.0
125000	HEILBRONN	110275	10.3	101691	117035	223120	232151	58.4	4.0	210.5	2042.8
Hohenlohekreiss											
126011	REITZFELD	6150	7.6	3110	5720	7140	7548	32.0	5.7	122.7	1611.4
126020	DOERZBACH	3236	7.3	1080	2552	2132	2041	-20.0	-4.3	63.1	861.0
126028	FORCHTENBERG,STADT . .	3802	7.0	1910	3337	3755	3729	11.7	-0.7	98.1	1404.7
126039	INGELFINGEN,STADT . .	4653	8.5	2669	3771	5137	5272	39.8	2.6	113.3	1331.4
126045	KRAUTHEIM,STADT . . .	5291	6.3	1934	3518	4167	4109	16.8	-1.4	77.7	1240.8
126046	KUENZELSAU,STADT . . .	7299	8.3	6001	6819	12199	11948	75.2	-2.1	163.7	1964.9
126047	KUPFERZELL	5430	5.4	1909	4106	4047	3908	-4.8	-3.4	72.0	1323.6
126056	MULFINGEN	9222	4.3	1907	4887	3683	3438	-29.7	-6.7	41.8	973.6
126058	NEUENSTEIN,STADT . . .	4785	8.4	2580	4178	5240	4966	18.9	-5.2	103.8	1228.7
126060	NIEDERNHALL,STADT . .	1771	7.0	1410	1401	2927	3166	126.0	8.2	178.8	2565.0
126066	OFHRINGEN,STADT . . .	6777	10.2	7365	7704	15964	16011	107.8	0.3	236.3	2309.5
126069	PFEDEL BACH	4127	7.3	2599	4390	5590	6417	46.2	14.8	155.5	2121.7
126072	SCHÖENTAL	8164	7.1	2776	5987	5898	5695	-4.9	-3.4	69.8	988.1
126085	WALDENBURG,STADT . . .	3150	9.7	928	1785	2204	2250	26.1	2.1	71.4	736.2
126086	WEISZBACH	1282	8.2	1043	748	1922	1772	136.9	-7.8	138.2	1680.9
126094	ZWEIFLINGEN	3213	5.3	608	1584	1321	1244	-21.5	-5.8	38.7	726.0
126000	HOHENLOHEKREIS	77352	7.3	39829	62487	83326	83514	23.7	0.2	108.0	1481.7
Landkreis Schwäbisch Hall:											
127008	BLAUFELDEN	9016	4.4	2649	4730	5115	4646	-1.8	-9.2	51.5	1177.5
127009	BRAUNSBACH	5282	7.0	1340	3478	2637	2517	-27.6	-4.6	47.7	681.6
127012	BUEHLERTANN	2359	5.7	948	1537	2143	2153	40.1	0.5	91.3	1594.1
127013	BUEHLERZELL	4932	2.7	926	1968	1763	1717	-12.8	-2.6	34.8	1303.0
127014	CRATLSHEIM,STADT . . .	10908	12.9	10348	9141	23059	24506	168.1	6.3	224.7	1748.2
127023	FICHTENBERG	2419	7.2	1027	1245	2273	2289	63.9	0.7	94.6	1319.5
127025	GAILDORF,STADT	6256	12.7	4886	4381	10359	10255	134.1	-1.0	163.9	1291.1

GE BIETS STAND 1.1.76	GEMEINDEN STADT(S)/LANDKREISE REGIONEN(RG) REGIERUNGSBEZIRKE (RB) LAND	GEMAR KUNGS FLAECHE IN % DER IN HA GEMARK.FL 31.12.75	SIEDLUNGS FLAECHE IN % DER GEMARK.FL 31.12.75	ERWERBS TAETIGE INSGES 27.5.70	BEVOELKERUNGSSTAND AM 1.12.1971	27.5.70	31.12.75	BEVOELKERUNGS VERAENDERUNG IN % 1971/ 1975	1970/ 1975	BEVUEL KERUNGS DICHTE 1975	SIED LUNGS DICHTE 1975
Noch: Landkreis Schwäbisch Hall											
127032	GERABRONN, STADT	4037	4.5	1883	2888	3886	3925	35.5	1.0	97.2	2174.2
127043	ILSHOFEN, STADT	5488	6.9	2059	3315	4099	4294	25.5	4.8	78.2	1131.8
127046	KIRCHBERG A.D.JAGST, ST *)	4093	6.7	1465	3416	3428	3406	-0.3	-0.6	83.2	1249.8
127047	LANGENBURG, STADT	3140	5.5	883	2167	2105	2005	-7.5	-4.8	63.9	1169.2
127052	MAINHARDT	5869	7.7	1832	4432	3818	4096	-7.6	7.3	69.8	907.4
127056	MITCHELBACH AN DER BILZ	1769	10.7	950	588	2131	2479	150.5	16.3	140.1	1308.1
127059	MITCHELFELD	3675	3.2	1061	1835	2223	2166	18.0	-2.6	58.9	1821.1
127062	ÖBERROT	3791	5.3	1035	2862	2475	2532	-11.5	2.3	66.8	1255.8
127063	OBERSONTHEIM	5481	5.8	1713	3453	3735	3641	5.4	-2.5	66.4	1137.5
127071	ROT AM SEE	7474	6.8	2018	3904	4041	4145	6.2	2.6	55.5	820.7
127073	SATTELDORF	4621	6.5	1965	3159	3883	3494	10.6	-10.0	75.6	1157.8
127075	SCHROZBERG, STADT	10519	4.8	3094	5848	5849	5501	-5.5	-5.5	52.3	1092.6
127076	SCHWAEBISCH HALL, STADT	10271	14.8	14122	14065	30359	32129	128.4	5.8	312.8	2120.3
127079	SULZBACH-LAUFEN	4396	5.2	1176	2113	2407	2322	5.5	-3.5	52.8	1020.1
127086	UNTERMUENKHEIM	2715	7.6	1098	2033	2239	2279	12.1	1.8	83.9	1106.5
127089	VELLBERG, STADT	3189	7.8	1492	2137	3068	3287	53.8	7.1	103.1	1315.6
127091	WALLHAUSEN	2547	9.0	1054	2352	2089	2092	-11.1	0.1	82.1	915.4
127099	WOLPERTSHAUSEN	2742	5.6	583	1487	1354	1231	-17.2	-9.1	44.9	798.6
127100	ROSENGARTEN	3102	7.0	1798	2143	3861	3902	62.1	1.1	125.8	1795.6
127101	KRESZBERG	4845	5.0	1671	3008	3273	3357	11.6	2.6	69.3	1382.2
127102	FICHTENAU	3128	5.3	2210	3568	4672	4718	32.2	1.0	150.8	2636.4
127103	FRANKENHARDT	6588	4.8	1834	3932	3650	3574	-9.1	-2.1	51.1	1069.2
127104	STIMPFACH	3336	5.9	1220	1897	2422	2388	25.5	-1.4	71.6	1220.9
127000	SCHWAERTSCH HALL	148388	7.2	70344	103482	148416	151046	46.0	1.8	101.8	1407.3
Main-Tauber-Kreis											
128006	ASSAMSTADT	1720	10.0	741	1225	1541	1619	32.2	5.1	94.1	941.3
128007	BAD MERGENTHEIM, STADT	12996	9.3	9763	11713	20746	19895	65.5	-4.1	153.1	1640.1
128014	BOXBERG, STADT	10176	6.8	3052	7293	6638	6299	-13.6	-5.1	61.5	913.2
128020	CREGLINGEN, STADT	11720	4.9	2974	6533	5863	5430	-16.5	-7.4	46.3	944.9
128039	FREUDENBERG, STADT	3481	8.1	1775	2996	4011	3930	31.2	-2.0	112.9	1399.5
128045	GRÖSZRINDERFELD	5664	5.1	1570	2883	3161	3269	13.4	3.4	57.7	1131.1
128047	GRUENSFELD, STADT	4471	5.7	1526	2820	3519	3359	19.1	-4.5	75.1	1319.5
128058	IGERSHEIM	4283	7.1	1744	2164	3858	4201	54.1	8.9	98.1	1389.6
128061	KÖENIGHEIM	6126	6.9	1708	3800	3654	3595	-5.4	-1.6	58.7	849.6
128064	KUELSHEIM, STADT	8147	12.5	2932	4514	5870	5880	30.3	0.2	72.2	577.8
128082	NIEDERSTETTEN, STADT . . .	10403	5.6	2767	5866	5270	4906	-16.4	-6.5	47.2	846.6
128115	TAUBERBISCHHOFHEIM, ST.	6504	14.8	5163	6967	11982	12018	72.5	0.3	174.1	1177.6
128126	WEIKERSHEIM, STADT	8098	6.5	3423	5574	7309	7002	17.2	-4.2	86.5	1323.3
128128	WERRACH	4319	7.9	1650	3638	3611	3563	-2.1	-1.3	82.5	1044.7
128131	WERTHEIM, STADT	13867	10.3	9355	11618	21318	20942	60.3	-1.8	151.0	1463.3
128137	WITTIGHAUSEN	3237	6.2	879	1467	1991	1891	28.5	-5.0	58.4	937.1
128138	AHORN	5403	7.0	1191	2778	2399	2195	-21.0	-8.5	40.6	583.2
128139	LAUDA-KÖENIGSHOFEN, ST.	9448	10.2	6135	8190	14806	15181	65.4	2.5	160.7	1575.7
128000	MAIN-TAUBER-KREIS	130463	8.2	58348	92439	127547	125175	35.4	-1.9	95.9	1174.3
120000	RG FRANKEN	476464	8.6	323508	404295	696134	705063	74.4	1.3	148.0	1717.3

GE BIETS STAND 1.1.76	GEMEINDEN STADT(S)/LANDKREISE REGIONEN(RG) REGIERUNGSBEZIRKE (RB) LAND	GEMAR KUNGS FLAECHE IN HA 31.12.75	SIEDLUNGS FLAECHE IN % DER GEMARK.FL 31.12.75	ERWERBS TAETIGE INSGES 27.5.70	BEVOELKERUNGSSTAND AM			BEVOELKERUNGS VERAENDERUNG IN %		BEVUEL KERUNGS DICHTE 1975	SIEG LUNGS DICHTE 1975
					1.12.1971	27.5.70	31.12.75	1971/ 1975	1970/ 1975		
Landkreis Heidenheim											
135010	DISCHINGEN	7804	7.7	2086	3825	4504	4278	11.8	-5.0	54.8	711.2
135015	GERSTETTEN	9243	7.3	4845	6168	9981	9863	59.9	-1.2	106.7	1464.2
135016	GIENGEN A.D.BRENTZ,ST. *)	4404	16.5	9268	5073	19110	18939	273.3	-0.9	430.0	2609.0
135019	HEIDENHEIM A.D.BR.,ST. *)	10711	11.4	24189	10511	52533	49943	375.1	-4.9	466.3	4104.1
135020	HERBRECHTINGEN,STADT .	5864	9.6	5724	3573	12048	11753	228.9	-2.4	200.4	2082.2
135021	HERMARINGEN	1526	6.2	1025	911	2293	2202	141.7	-4.0	144.3	2318.1
135025	KOENIGSBRONN	4553	5.5	3216	2488	6711	6875	176.3	2.4	151.0	2764.6
135026	NATTHEIM	4500	8.3	2092	2058	4400	5136	149.6	16.7	114.1	1381.1
135027	NIEDERSTOTZINGEN,STADT	2981	6.1	1694	1983	3662	3803	91.8	3.9	127.6	2076.4
135031	SOYTHEIM AN DER BRENTZ	2892	8.6	2486	2590	5032	5076	96.0	0.9	175.5	2034.7
135032	STEINHEIM AM ALBUCH	8240	4.3	3309	3484	6834	7507	115.5	9.8	91.1	2106.5
135000	HEIDENHEIM	62718	8.4	59934	42664	127108	125375	193.9	-1.4	199.9	2371.4
Ostalbkreis											
136002	ARTSGMUEND	7159	5.7	2666	5337	6010	5892	10.4	-2.0	82.3	1441.2
136003	ADELMANNSFELDEN	2290	2.7	730	1659	1596	1537	-7.4	-3.7	67.1	2474.6
136007	BARTHOLOMAE	1952	3.7	783	1041	1542	1647	96.2	6.8	84.4	2281.8
136009	BREBINGEN AN DER REMS	1223	12.5	1265	1025	2749	3115	203.9	13.3	254.7	2042.1
136010	BOPFINGEN,STADT	7700	9.3	5257	7029	12089	11773	67.9	-2.6	152.9	1646.1
136015	DURLANGEN	1043	11.1	992	781	2098	2457	214.6	17.1	235.6	2128.2
136018	FLEENBERG	3018	1.3	651	1051	1373	1429	36.0	4.1	47.3	3551.2
136019	ELLWANGEN(JAGST),STADT	12746	10.4	9462	9556	22316	21994	130.2	-1.4	172.6	1654.1
136020	ESCHACH	2027	7.6	667	1255	1317	1317	4.9	0.0	65.0	855.9
136021	ESSINGEN	5973	4.3	1714	2460	3772	4217	71.4	11.8	70.6	1631.4
136024	GOEGGINGEN	1138	6.0	709	850	1310	1459	71.6	11.4	128.2	2125.3
136027	GSCHWEND	5300	5.2	1972	4164	3967	4327	3.9	9.1	81.6	1566.2
136028	HEUBACH,STADT	2580	13.3	3405	1970	7182	7840	298.0	9.2	303.9	2293.3
136029	HEUCHLINGEN	904	6.8	594	765	1391	1533	100.4	10.2	169.6	2483.0
136033	HUETTLINGEN	1866	5.0	1967	1387	4591	4891	252.6	6.5	262.1	5210.4
136034	IGGINGEN	1144	7.4	770	803	1634	1739	116.6	6.4	152.0	2050.5
136035	JAGSTZELL	3797	3.8	930	1448	2219	2127	46.9	-4.1	56.0	1480.6
136037	KIRCHHEIM AM RIES	2105	6.3	749	1265	1678	1614	27.6	-3.8	76.7	1210.3
136038	LAUCHHEIM,STADT	4097	6.0	1443	2101	3239	3310	97.5	2.2	80.8	1355.3
136040	LEINZELL	210	13.6	1012	801	1991	2105	162.8	5.7	1002.4	7380.8
136042	LORCH,STADT	3426	10.1	4467	3589	9010	9085	193.1	0.8	265.2	2614.0
136043	MOEGGLINGEN	1027	11.0	1433	1003	2933	2910	190.1	-0.8	283.3	2567.0
136044	MUTLANGEN	878	12.6	1598	673	3289	4176	920.5	27.0	475.6	3770.7
136045	NEHESHEIM,STADT	11853	6.7	3068	4318	6617	6626	93.5	0.1	55.9	840.6
136046	NEULER	3293	4.3	902	1494	2020	2210	47.9	9.4	67.1	1543.4
136049	OBERGROENINGEN	586	6.2	206	407	359	377	-7.4	5.0	64.3	1046.1
136050	OBERKOCHEN,STADT	2357	13.1	4114	1206	8648	8386	955.4	-3.0	355.8	2717.6
136060	ROSENBERG	4102	6.9	904	2009	2186	2162	7.6	-1.1	92.7	767.5
136061	PUPPERTSHOFEN	1715	5.6	681	1121	1290	1298	15.8	0.6	75.7	1362.4
136062	SCHECHINGEN	1186	7.6	524	818	1240	1353	65.4	9.1	114.1	1500.3
136065	SCHWAEBISCH GMUEND,ST.	11375	17.4	26793	17551	57050	56422	221.5	-1.1	496.0	2848.8
136066	SPRAITBACH	958	10.2	731	737	1516	1951	164.7	28.7	203.7	2005.8
136068	STOEDTLEN	3118	4.2	854	1453	1617	1667	14.7	3.1	93.5	1267.5

GE BIETS STAND 1.1.76	GEMEINDEN STADT(LÄNDR)KREISE REGIONEN(IG) REGIERUNGSBEZIRKE (RB) LAND	GEMAR KUNGS FLÄCHE IN HA 31.12.75	STEDLUNGS FLÄCHE IN 8 DER GEMARK.FL 31.12.75	ERWERBS TÄTIGE INSGES 27.5.70	BEVÖLKERUNGSSTAND AM			BEVÖLKERUNGS VERÄNDERUNG IN 8 1871/ 1975		BEVCEL KERUNGS DICHT 1975	STEC LUNGS DICHT 1975
					1.12.1871	27.5.70	31.12.75		1975		
Noch: Ostalbkreis											
136070	TAEFERROT	1200	7.9	410	721	836	858	19.0	2.6	71.5	903.0
136071	TANNHAUSEN	1773	6.3	650	1293	1487	1456	12.6	-2.1	82.1	1307.6
136075	UNTERSCHNEIDHEIM	6805	4.4	1979	3743	3816	3862	2.2	1.2	56.8	1287.7
136079	WALOSTETTEN	2180	8.8	2633	1912	5608	6136	220.5	9.4	281.5	3192.8
136082	WESTHAUSEN	3846	11.1	2010	2070	4390	4772	130.5	8.7	124.1	1114.0
136084	WÖRDT	1817	4.0	540	934	1051	1024	9.6	-2.6	56.4	1419.3
136087	RIESBUERG	1796	6.7	868	1400	2043	2073	48.1	1.5	115.4	1721.9
136088	AALEN, STADT	14642	13.7	29192	16705	65370	64735	287.5	-1.0	442.1	3235.6
136089	RAINAU	2883	8.0	1192	1405	2515	2491	77.3	-1.0	86.4	1082.6
136000	OSTALBKREIS	151088	8.5	123487	113310	268955	272353	140.4	1.3	180.3	2117.8
130000	PG OSTWUERTTENBERG	213806	8.5	183421	155574	396063	397728	155.0	0.4	186.0	2191.7
100000	RR STUTTGART	1055781	10.9	1625971	1133252	3366955	3443890	203.5	2.3	326.2	2986.1
Stadtkreis Baden-Baden											
211000	BADEN-BADEN, STADT . .	14021	11.0	23491	22451	51545	49718	121.5	-3.5	354.6	3221.1
Stadtkreis Karlsruhe											
212000	KARLSRUHE, STADT . . .	17346	36.9	128368	64844	287452	280448	322.5	-2.4	1816.8	4382.4
Landkreis Karlsruhe											
215007	BRETEN, STADT	7114	12.1	10105	9686	21423	22140	128.6	3.3	311.2	2580.2
215009	BRUCHSAL, STADT	9274	15.9	18322	16133	40646	38929	141.3	-4.2	419.8	2644.4
215017	ETTLINGEN, STADT . . .	5676	20.3	14244	8019	91981	35159	328.4	9.9	819.4	3057.8
215021	FORST	1147	14.9	2056	2014	4708	5336	164.5	13.3	465.2	3119.9
215025	GONDELSHEIM	1486	10.2	894	1331	2047	2166	62.7	5.8	145.8	1433.3
215029	HAMBURUECKEN	1125	6.9	1733	1264	3595	3752	156.8	4.4	333.5	4852.6
215039	KRONAU	1091	7.1	1989	1498	4259	4235	182.7	-0.6	388.2	5475.8
215040	KUERNBACH	1267	8.6	943	1370	2096	2323	65.6	10.8	183.3	2138.3
215046	MALSCH	5124	12.2	4948	5295	11796	12270	131.7	4.0	239.5	1969.5
215047	MARXZELL	3493	4.3	1522	1509	3855	4402	151.7	14.2	126.0	2950.2
215059	OBERDERDINGEN	3357	13.6	3643	3338	7189	7756	133.6	9.4	232.2	1712.5
215064	OESTRINGEN	5322	9.5	4962	5749	10514	10524	83.1	0.1	197.7	2075.2
215066	PHILIPPSBURG, STADT . .	5059	19.7	4870	5253	10369	10557	101.0	1.8	208.7	1059.0
215082	SULZFELD	1876	8.3	2005	2152	4121	3942	83.2	-4.3	210.1	2534.9
215084	UBSTADT-WEIHER	3646	9.4	3832	4719	9047	9493	101.2	4.9	260.4	2778.5
215089	WALZBACHTAL	3673	9.1	2975	3730	7068	7186	52.7	1.7	195.6	2151.0
215090	WEINGARTEN (BADEN) . .	2939	6.6	3524	3316	8478	8206	147.5	-3.2	279.2	4217.9
215094	ZAISENHAUSEN	1011	7.9	861	1223	1641	1523	24.5	-7.2	150.6	1908.8
215096	KARLSBAD	3802	10.6	5076	3896	10984	11668	155.5	6.2	306.9	2893.8
215097	KRAICHTAL, STADT . . .	8056	8.8	5736	9527	12296	12651	32.8	2.9	157.0	1782.7
215099	GRABEN-NEUDORF	2880	12.5	3504	3136	8323	8659	177.4	4.5	302.0	2415.1
215100	BAD SCHOENBORN	2409	10.4	3455	3256	7746	8212	152.2	6.0	340.9	3264.3
215101	PFFINZTAL	3106	14.7	6441	4177	14874	15007	255.3	0.9	483.2	3290.5
215102	EGGENSTEIN-LEOPOLDSHF. *)	2610	20.7	3869	2332	8650	11344	386.4	31.1	434.6	2096.4
215103	KARLSBAD-NEUTHARD . .	1397	16.7	3127	1601	6910	7395	361.9	7.0	529.3	3174.9
215104	LIEDOLSHEIM-RUSZHEIM .	3090	7.9	2361	3466	5255	5609	61.8	6.7	181.5	2291.4
215105	LINKENHEIM-HOCHSTETTEN	2360	10.5	3180	2107	7677	8835	315.3	15.1	374.4	3573.6

GE RIETS STAND 1.1.76	GEMEINDEN STADT(S)/LANDKREISE REGIONEN(RG) REGIERUNGSBEZIRKE (RB) LAND	GEMAR KUNGS FLAECHE IN HA 31.12.75	SIEDLUNGS FLAECHE IN % DER GEMARK.FL 31.12.75	ERWERBS TAETIGE INSGES 27.5.70	BEVOELKERUNGSSTAND AM			BEVOELKERUNGS VERAENDERUNG IN %		BEVOEL KERUNGS DICHT 1975	SIED LUNGS DICHT 1975
					1.12.1871	27.5.70	31.12.75	1971/ 1975	1970/ 1975		
Noch: Landkreis Karlsruhe											
215106	WAGHAEUSEL	4284	8.3	7614	4377	16439	16971	267.7	3.2	396.1	4757.0
215107	ÜBERHAUSEN-RHEINHAUSEN	1896	15.2	3716	3006	8063	8521	163.5	5.7	449.4	2961.4
215108	RHEINSTETTEN	3231	18.3	7278	3816	17095	17936	370.0	4.9	555.1	3035.9
215109	STUTENSEE	4567	9.8	6040	4876	13878	16748	243.5	20.7	366.7	3726.5
215110	WALDORF	1135	15.4	3559	1863	8300	10321	454.0	24.3	909.3	5900.7
215000	KARLSRUHE	108503	12.2	148384	129035	331323	349856	171.1	5.6	322.4	2648.6
Landkreis Rastatt											
216002	AU AM RHEIN	1328	6.5	1173	1174	2685	2775	136.4	3.4	209.0	3226.0
216005	RIETIGHEIM	1390	18.7	2292	2031	5465	5313	161.6	-2.8	382.2	2044.2
216006	BISCHWEIER	460	15.8	870	616	1936	2611	323.9	34.9	567.6	3589.5
216007	RUEHL, STADT	7320	11.9	9272	11223	20187	21596	52.4	7.0	295.0	2470.4
216008	RUEHLERTAL	1768	15.3	3730	3199	8421	8065	152.1	-4.2	456.2	2972.2
216009	DÜRMERSHEIM	2615	13.4	3917	2812	9353	10010	256.0	7.0	382.8	2847.5
216012	ELCHESHEIM-ILLINGEN .	1015	7.3	1058	1476	2490	2674	61.2	7.4	263.4	3587.3
216013	FORBACH	13195	3.5	3006	3239	6919	6405	57.7	-7.4	48.5	1396.7
216015	GAGGENAU, STADT	6505	15.7	12749	8742	28900	28846	230.0	-0.2	443.4	2830.4
216017	GFRNSBACH, STADT . . .	8211	6.7	5573	5708	13674	13680	139.7	0.0	166.6	2484.8
216022	HUEGELSHAIM	1497	11.4	722	1043	1360	1362	30.6	0.1	91.0	795.4
216023	IFFEZHEIM	1995	19.5	1419	1609	3521	3709	130.5	5.3	185.9	955.6
216024	KUPPENHEIM, STADT . . .	1809	8.4	2798	2169	6197	6585	203.6	6.3	364.0	4326.5
216028	LICHTENAU, STADT . . .	2764	7.7	1894	3160	3947	3999	26.6	1.3	144.7	1871.3
216029	LOFFENAU	1707	4.2	1132	1265	2343	2353	66.0	0.4	137.8	3268.5
216033	MUGGENSTURM	1155	13.1	2079	1877	4780	4630	146.7	-3.1	400.9	3055.7
216039	NETTIGHEIM	1098	11.9	1688	1955	3414	3628	65.6	6.3	330.4	2784.3
216041	OTTERSWEIER	2515	12.1	2403	3100	5389	5356	74.1	0.1	185.1	1529.0
216043	PASTATT, STADT	5903	23.2	17377	15946	38656	38030	136.5	-1.6	644.2	2771.8
216049	SINZHEIM	2849	8.0	3288	3766	7295	7292	52.6	-0.0	255.9	3194.2
216052	STEINMAUERN	1240	12.4	983	1517	2003	2174	43.3	8.5	175.3	1412.9
216059	WEISENBACH	907	9.8	1307	1037	2942	2743	164.5	-6.8	302.4	3090.0
216063	RHEINMUENSTER	4248	22.1	1959	3889	4535	4659	15.8	2.7	109.7	496.0
216000	RASTATT	73894	11.4	82689	82553	186414	188535	128.4	1.1	255.1	2235.7
210000	RG MITTLERE ÜBERRHEIN	213764	13.8	382932	298883	856734	868557	150.6	1.4	406.3	2935.8
Stadtkreis Heidelberg											
221000	HEIDELBERG, STADT . . .	10899	26.2	55939	32176	129697	129368	302.1	-0.3	1187.0	4523.7
Stadtkreis Mannheim											
222000	MANHEIM, STADT	14495	49.0	159646	56204	332163	314066	456.8	-5.4	2166.9	4425.6
Neckar-Odenwald-Kreis											
225001	ADELSHEIM, STADT . . .	4384	9.0	1874	3580	4879	4843	35.3	-0.7	110.5	1229.5
225002	AGLASTERHAUSEN	2270	9.0	1439	1949	3518	3565	62.9	1.3	157.0	1747.3
225009	BILLIGHEIM	4900	7.0	2136	3830	5292	5298	38.3	0.1	108.1	1548.5
225010	BINAU	483	22.1	435	404	1007	1192	155.0	18.4	246.8	1114.2
225014	BUCHEN(ODENWALD), STADT	13899	6.3	6162	8565	14100	14559	70.0	3.3	104.7	1657.3

GE BIETS STAND 1.1.76	GEMEINDEN STADT(S)/LANDKREISE REGIONEN(RG) REGIERUNGSBEZIRKE (RB) LAND	GEMAR KUNGS FLAECHE IN HA 31.12.75	SIEDLUNGS FLAECHE IN % DER GEMARK.FL 31.12.75	ERWERBS TAETIGE INSGES 27.5.70	BEVOELKERUNGSSTAND AM				BEVOELKERUNGS VERAENDERUNG IN %		BEVCEL KERUNGS DICHT 1975	SIEL LUNGS DICHT 1975
					1.12.1871	27.5.70	31.12.75	1871/ 1975	1971/ 1975			
(Noch: Neckar-Odenwald-Kreis												
225024	FAHRENBACH	1642	6.9	946	1432	2252	2305	61.0	2.4	140.4	2033.0	
225032	HARDHEIM	8703	7.4	3273	5277	7176	6798	28.8	-5.3	78.1	1060.9	
225033	HASZMERSHEIM	1916	9.0	1785	2392	4279	4140	73.1	-3.2	216.1	2388.0	
225039	HOEFFINGEN	3047	9.0	1313	2111	3075	2946	35.6	-4.2	96.7	1073.5	
225042	HUEFFENHARDT	1763	7.4	724	1302	1845	1829	40.5	-0.9	103.7	1400.2	
225052	LIMBACH	4241	5.1	1898	2416	4179	4234	75.2	1.3	99.8	1970.1	
225058	MOSBACH,STADT	6224	14.9	9998	6434	23246	23663	267.6	1.8	380.2	2558.5	
225060	MUDAU	10753	3.8	2331	4483	5089	4921	5.8	-3.3	45.8	1190.5	
225064	NECKARGERACH	1556	5.3	977	1231	2286	2264	83.9	-1.0	145.5	2721.5	
225067	NECKARZIMMERN	818	23.7	717	667	1618	1866	175.8	15.3	228.1	964.3	
225068	NEUNKIRCHEN	1546	6.1	592	1261	1535	1440	14.2	-6.2	93.1	1524.8	
225074	OBRTIGHEIM	2491	12.8	2196	2159	5178	5139	138.0	-0.8	206.3	1610.2	
225075	OSTERBURKEN,STADT	4741	7.4	1955	3069	4754	4824	57.2	1.5	101.8	1374.8	
225082	ROSENBERG	4098	6.7	984	2306	2112	1997	-13.4	-5.4	48.7	725.0	
225091	SECKACH	2777	9.3	1517	2196	3671	3722	69.5	1.4	134.0	1448.8	
225109	WALDOERN,STADT	10587	7.1	5175	5927	11296	10819	82.5	-4.2	102.2	1448.2	
225113	ZWINGENBERG	470	16.6	250	316	606	684	116.5	12.9	145.5	874.1	
225114	RAVENSTEIN,STADT	5599	4.8	1317	3573	2817	2739	-23.3	-2.8	48.9	1020.6	
225115	SCHEFFLENZ	3698	10.3	1707	2824	3882	3825	35.4	-1.5	103.4	1007.0	
225116	SCHWARZACH	759	8.2	572	582	1873	2305	296.0	23.1	303.7	3688.6	
225117	ELZTAL	4661	12.9	2216	3196	4913	5022	57.1	2.2	107.7	835.0	
225118	WALDBRUNN	4437	4.4	1741	2672	4076	4220	57.9	3.5	95.1	2153.4	
225000	NECKAR-ODENWALD-KREIS	112463	7.8	56230	76154	130554	131159	72.2	0.5	110.6	1504.4	
Rhein-Neckar-Kreis												
226003	ALTUSZHEIM	1597	13.3	2093	1292	4764	5195	302.1	9.0	325.3	2445.2	
226006	BAMMENTAL	1216	11.9	1989	1110	4616	5121	361.4	10.9	421.1	3546.4	
226009	BRUEHL	1020	25.8	4969	1037	10849	11967	1054.0	10.3	1173.2	4545.2	
226010	DIELHEIM	2270	11.4	2718	2443	6141	6999	186.5	14.0	308.3	2704.0	
226012	DOSSENHEIM	1412	15.4	3699	1884	8612	9366	397.1	8.9	663.3	4295.9	
226013	EBERBACH,STADT	8238	6.7	7018	5852	16026	15834	170.6	-1.2	192.2	2856.2	
226017	EPFENBACH	1400	11.8	830	1146	1931	1980	72.8	2.5	141.4	1197.9	
226018	EPPELHEIM	570	44.5	5864	1623	11731	12552	673.4	7.0	2202.1	4945.4	
226020	ESCHELBRONN	826	16.8	997	971	2253	2247	131.4	-0.3	272.0	1616.5	
226022	GAIBERG	415	15.0	655	588	1545	1661	182.5	7.5	400.2	2676.9	
226027	HEDDESBACH	821	2.2	197	350	429	436	24.6	1.6	53.1	2456.3	
226028	HEDDESHEIM	1425	15.8	3991	1990	9000	10394	422.3	15.5	729.4	4619.6	
226029	HEILIGKREUZSTEINACH	1835	6.9	691	1436	1885	2295	59.8	21.8	125.1	1804.2	
226031	HENSACH	1317	17.1	4165	1611	9677	13012	707.7	34.5	988.0	5794.7	
226032	HOCKENHEIM,STADT	3483	12.4	7114	3753	15542	16890	350.0	8.7	484.9	3895.7	
226036	ILVESHEIM	590	26.6	3363	1466	7509	8076	450.9	7.6	1368.8	5146.6	
226037	KETSCH	1652	21.4	3841	1415	8674	10383	633.8	19.7	628.5	2942.4	
226038	LADENBURG,STADT	1901	15.5	4644	2928	9799	10514	259.1	7.3	553.1	3569.3	
226040	LAUDENBACH	1030	9.2	1496	1404	3645	4643	230.7	27.4	450.8	4881.7	
226041	LEIMEN	2064	20.0	6448	2918	14245	16322	459.4	14.6	790.8	3946.1	
226046	MALSCH	677	17.1	1157	1355	2493	2535	87.1	1.7	374.4	2187.2	

GE BIETS STAND 1.1.76	GEMEINDEN STÄDT(S) / LANDKREISE REGIONEN (RG) REGIERUNGSBEZIRKE (RB) LAND	GEMAR KUNGS FLÄCHE IN HA 31.12.75	SIEDLUNGS FLÄCHE IN % DER GEMARK. FL. 31.12.75	ERWERBS TÄTIGE INSGES 27.5.70	BEVÖLKERUNGSSTAND AM 1.12.1871	27.5.70	31.12.75	BEVÖLKERUNGS VERÄNDERUNG IN % 1871/ 1975	1975	BEVÖL KERUNGS DICHT 1975	SIED LUNGS DICHT 1975
Noch: Rhein-Neckar-Kreis											
226048	MAUER	630	19.9	1101	743	2547	3092	316.2	21.4	490.8	2466.7
226049	MECKESHEIM	1633	12.1	1924	1746	4319	4509	156.2	4.4	276.1	2286.5
226054	MUEHLHAUSEN	1530	11.7	2522	2189	5753	6007	174.4	4.4	392.6	3358.3
226055	NECKAR BISCHOFHEIM, ST.	2641	9.0	1512	2389	3425	3473	45.4	1.4	131.5	1456.2
226056	NECKARGEMÜND, STADT .	2603	18.7	4611	4239	11722	13012	207.0	11.0	499.9	2672.1
226058	NEIDENSTEIN	648	11.5	586	910	1346	1399	52.7	3.9	215.9	1877.3
226059	NEULUSTHEIM	339	47.8	2254	975	4859	5100	423.1	5.0	1504.4	3147.8
226060	NUSZLOCH	1358	9.7	3430	2705	7893	8761	223.9	11.0	645.1	6652.2
226062	OFTERSHEIM	1277	14.8	3766	1577	8398	11093	603.4	32.1	868.7	5879.9
226063	PLANKSTADT	839	24.7	3987	2084	9050	8983	331.0	-0.7	1070.7	4335.2
226065	RAJENREFG, STADT . . .	1112	12.8	2453	2031	5659	5958	193.4	5.3	535.8	4185.2
226066	REICHARTSHAUSEN . . .	938	6.1	719	803	1457	1498	66.6	2.8	159.7	2604.3
226068	REILINGEN	1633	7.2	2424	2018	5195	5338	164.5	2.8	326.9	4553.1
226076	SANDHAUSEN	1456	12.1	4741	2398	10207	11620	364.6	13.8	798.1	6609.8
226080	SCHÖNNAU, STADT	2250	4.3	1950	2492	4520	4381	75.6	-3.1	194.7	4489.2
226081	SCHÖNBRUNN	3257	4.3	901	1209	1921	2186	60.6	13.8	67.1	1556.5
226082	SCHRIESHEIM, STADT . .	3301	5.9	4211	3403	10368	11656	242.5	12.4	353.1	5938.5
226084	SCHWETZINGEN, STADT . .	2169	31.7	7645	3862	16508	18296	372.7	10.8	843.5	2661.7
226085	SINSHEIM, STADT	12701	12.1	9944	14113	23353	25373	75.8	8.6	199.8	1645.4
226086	SPECHBACH	852	6.3	574	799	1308	1267	56.6	-3.1	148.7	2360.7
226091	WAIBSTADT, STADT . . .	2558	13.2	2071	2563	4696	4779	66.5	1.8	186.8	1410.2
226095	WALLDORF, STADT	1991	19.2	6635	2758	12935	13779	355.6	6.5	692.1	3606.0
226096	WEINHEIM, STADT	5848	18.5	17363	9768	39824	41005	315.6	3.0	701.2	3780.9
226097	WIESENBACH	1113	4.9	705	674	1674	2331	245.6	39.2	209.4	4284.9
226098	WIESLOCH, STADT	3027	18.9	8567	5229	20451	21552	312.2	5.4	712.0	3776.2
226099	WILHELMSFELD	468	17.5	984	831	2584	2794	236.2	8.1	597.0	3402.3
226101	ZUZENHAUSEN	1164	9.5	758	987	1715	1834	65.8	6.9	157.6	1661.8
226102	ANGELBACHTAL	1792	12.0	1548	2154	3296	3430	59.2	4.1	191.4	1593.7
226103	ST. LEON-RÖT	2556	16.1	3967	2952	9019	9574	237.9	10.6	390.2	2421.1
226104	LOBBACH	1491	6.1	691	1005	1720	1872	66.3	8.8	125.6	2072.4
226105	EDINGEN-NECKARHAUSEN	1204	29.8	5970	2451	13026	13178	437.7	1.2	1094.5	3668.6
226106	HELYSTADT-BARGEN . . .	3000	8.3	1406	2372	3186	3272	37.9	2.7	109.1	1320.9
226107	HIRSCHBERG A.D. RERGSTR *)	1240	22.3	3216	2522	7810	8378	232.2	7.3	675.6	3029.8
226000	RHEIN-NECKAR-KREIS	106378	13.3	183075	127523	413110	449602	252.6	8.8	422.6	3176.5
220000	RG UNTERER NECKAR	244235	13.4	454890	292057	1005524	1024215	250.7	1.9	419.4	3119.8
Stadtkreis Pforzheim											
231000	PFORZHEIM, STADT . . .	9780	25.5	53148	29618	106410	108635	266.8	2.1	1110.8	4358.4
Landkreis Calw											
235006	ALTENSTEIG, STADT . . .	5321	6.7	3934	5320	8841	9225	73.4	4.3	173.4	2601.0
235007	ALTHENGSTETT	1916	15.1	1747	2226	3616	4290	92.7	18.6	223.9	1479.7
235008	BAD LIEBENZELL, STADT .	3383	10.3	2819	3302	5726	5945	60.0	3.8	175.7	1709.1
235018	DOBEL	1843	4.4	686	857	1437	1524	77.8	6.1	82.7	1892.2
235020	EBHAUSEN	2456	9.0	1626	2502	3428	3324	32.9	-3.0	135.3	1510.8
235022	EGENHAUSEN	1001	8.6	725	876	1434	1490	70.1	3.9	148.9	1723.7
235025	ENZKLOESTERLE	2020	6.7	503	873	1132	1327	52.0	17.2	65.7	980.1

GE BIETS STAND 1.1.76	GEMEINDEN STADT(S)/LANDKREISE REGIONEN(RG) REGIERUNGSBEZIRKE (RB) LAND	GEMAR KUNGS FLAECHE IN HA 31.12.75	SIEDLUNGS FLAECHE IN % DER GEMARK.FL 31.12.75	ERWERBS TAETIGE INSGES 27.5.70	BEVOELKERUNGSSTAND AM				BEVOELKERUNGS VERAENDERUNG IN %		BEVUEL KERUNGS DICHTE 1975	SIED LUNGS DICHTE 1975
					1.12.1871	27.5.70	31.12.75	1971/ 1975	1970/ 1975			
Noch: Landkreis Calw												
235029	GECHINGEN	1468	10.8	1031	1115	2299	2800	151.1	21.8	190.7	1772.2	
235032	HAITERBACH,STADT . . .	2892	5.5	1918	2843	3914	4099	44.2	4.7	141.7	2556.9	
235033	BAD MERRENALB,STADT .	3303	7.7	2359	2238	4993	5253	154.7	5.2	159.0	2078.3	
235035	HOEFEN AN DER ENZ . .	908	9.3	743	533	1631	1518	164.6	-6.9	167.2	1790.9	
235046	NAGOLD,STADT	6310	17.2	8321	7368	17467	19047	156.5	9.0	301.9	1753.5	
235047	NEUBULACH,STADT . . .	2469	6.7	1547	2204	3256	3428	55.5	5.3	138.8	2060.1	
235050	NEUWEILER	5130	3.7	1252	1913	2333	2309	20.7	-1.0	45.0	1214.6	
235055	OBERREICHENBACH . . .	3599	2.9	1127	1330	2108	2088	57.0	-0.9	58.0	1975.0	
235057	OSTELSHEIM	923	9.6	826	864	1662	1886	118.3	13.5	204.3	2129.1	
235060	ROHRDORF	393	32.8	597	669	1348	1617	141.7	20.0	411.5	1253.8	
235065	SCHOENBERG	3722	7.7	2562	1805	5343	7181	257.8	34.4	192.9	2509.8	
235066	SIMMERSFELD	4418	3.6	850	1458	1605	1695	16.3	5.6	38.4	1066.0	
235067	SIMMOZHEIM	551	9.7	659	579	1371	1560	55.3	13.8	164.0	1693.3	
235073	UNTERREICHENBACH . . .	630	8.7	932	1378	1883	1828	32.7	-2.9	290.2	3323.0	
235079	WILDBAD I.SCHWARZW.,ST *)	10526	5.0	6104	5010	12297	11611	131.8	-5.6	110.3	2215.0	
235080	WILDRERG,STADT	5670	7.3	2821	4713	6138	6874	45.9	12.0	121.2	1664.5	
235084	BAD TEINACH-ZAVELST.ST *)	2516	7.2	1147	1706	2352	2284	33.9	-2.9	90.8	1264.5	
235085	CALW,STADT	5990	19.6	10215	9779	20863	21561	120.5	3.3	359.9	1838.4	
235000	CALW	79758	8.6	57051	63861	118477	125764	96.5	6.2	157.7	1844.2	
Enzkreis												
236004	BIRKENFELD	1904	14.5	4543	2685	8990	9092	238.6	1.1	477.5	3296.1	
236011	EISINGEN	803	8.0	1113	929	2360	3263	251.2	38.3	406.4	5066.8	
236013	ENGELSBRAND	1520	8.6	1462	1396	3049	3488	145.5	14.4	229.5	2682.3	
236019	FRIULZHEIM	854	9.3	980	742	1998	2500	236.5	25.1	292.7	3132.4	
236025	HEIMSHEIM,STADT . . .	1432	6.3	1416	1242	2757	3791	205.2	37.5	264.7	4205.2	
236028	ILLINGEN	2936	12.4	2995	2049	6087	6535	218.9	7.4	222.6	1802.2	
236030	ISPRINGEN	821	14.6	3232	1119	6413	6136	446.3	-4.3	747.4	5118.9	
236031	KIESELBRONN	863	11.1	946	955	1919	1893	98.2	-1.4	219.4	1975.2	
236033	KNITTLINGEN,STADT . .	2633	9.9	2868	3517	6324	6006	70.8	-5.0	228.1	2305.5	
236038	MAULBRONN,STADT . . .	2544	11.4	2622	1979	5576	5940	200.2	6.5	233.5	2054.4	
236039	MOENSHEIM	1678	11.7	982	1129	1974	1977	75.1	0.2	117.8	1007.9	
236040	MUEHLACKER,STADT . . .	5433	14.7	11680	7138	23620	23900	234.6	1.2	439.9	3000.7	
236043	NEUENBUERG,STADT . . .	2818	8.6	2974	3158	6499	6732	112.2	3.6	238.9	2771.6	
236044	NEUHAUSEN	2974	5.5	1511	1645	3081	3377	105.3	9.6	113.6	2077.8	
236046	NIEFERN-NESCHELBRONN .	2205	18.6	4463	2783	8906	9639	246.4	8.2	437.1	2348.7	
236050	OETISHEIM	1427	11.1	1992	1502	4059	4153	176.5	2.3	291.0	2616.7	
236061	STERNENFELS	1732	9.0	1111	1672	2258	2285	36.7	1.2	131.9	1464.5	
236062	TIEFENBRONN	1479	10.0	1441	1517	2840	3368	122.0	18.6	227.7	2284.2	
236065	WIERNISHEIM	2464	9.3	1823	2479	3605	4030	62.6	11.8	163.6	1767.2	
236067	WINSHEIM	806	6.9	848	715	1815	1749	144.6	-3.6	217.0	3129.4	
236068	WURMBERG	736	12.5	937	1126	2025	2073	64.1	2.4	281.7	2251.3	
236070	KELTERN	2984	12.6	3662	3943	7125	7200	62.6	1.1	241.3	1907.8	
236071	RENCINGEN	2399	10.3	3502	2423	7650	7869	224.8	2.9	328.0	3198.4	
236072	STRAUBENHARDT	3308	7.7	3378	3820	6896	7374	93.0	6.9	222.9	2885.1	
236073	NEULINGEN	2338	8.9	1647	2434	3304	4005	64.5	21.2	171.3	1915.2	
236074	KAEMPFBACH	1366	14.7	2458	1954	5230	5562	164.6	6.3	407.2	2779.2	

GE BIETS STAND 1.1.76	GEMEINDEN STADT(SI)/LANDKREISE REGIONEN(RG) REGIERUNGSBEZIRKE (RB) LAND	GEMAR KUNGS FLAECHE IN HA 31.12.75	SIEDLUNGS FLAECHE IN % DER GEMARK.FL 31.12.75	ERWERBS TAETIGE INSGES 27.5.70	BEVOELKERUNGSSTAND AM			BEVOELKERUNGS VERAENDERUNG IN %		BEVUEL KERUNGS DICHTE 1975	SIED LUNGS DICHTE 1975
					1.12.1971	27.5.70	31.12.75	1971/ 1975	1971/ 1975		
Noch: Enzkreis											
236075	OELBRONN-DUERN . . .	1565	7.8	1328	1681	2782	2761	64.2	-0.8	176.4	2261.6
236076	KOENIGSBACH-STEIN . .	3373	6.1	3255	3419	7131	7892	130.6	10.7	234.0	3816.4
236000	FNZKRFIS	57395	10.5	71169	61151	146273	154590	152.6	5.7	269.3	2562.8
Landkreis Freudenstadt											
237002	ALPIRSBACH-STADT . . .	6457	8.7	3270	3656	6788	6875	66.0	1.3	106.5	1221.1
237004	RAIERSBRONN	19095	5.3	6269	7506	14881	14845	67.8	-0.2	77.7	1468.9
237008	BETZWEILER-WAELDE . .	1032	7.1	590	920	1271	1327	44.2	4.4	128.6	1810.4
237019	DORNSTETTEN,STADT . .	2421	10.3	2390	1907	5101	5566	151.5	9.1	229.9	2233.5
237024	EMPFINGEN	1830	5.5	1213	1983	2630	2682	35.2	2.0	146.6	2669.2
237027	EUTINGEN IM GAEU . . .	3283	11.2	1497	2812	3225	3370	15.6	4.5	102.7	919.2
237028	FREUDENSTADT,STADT . .	8621	9.7	8657	7885	19306	19454	146.7	0.8	225.7	2324.1
237030	GLATTEN	1551	5.8	969	1269	2043	2136	66.3	4.6	137.7	2376.2
237032	GRÖMBACH	1218	1.7	275	527	505	481	-6.7	-4.8	39.5	2338.4
237040	HORB AM NECKAR,STADT .	11980	9.6	8402	14115	18677	19305	36.6	3.4	161.1	1679.9
237045	LÖSZBURG	6892	5.5	2296	3301	4915	5244	56.6	6.7	76.1	1387.5
237054	PFALZGRAFENWEILER . .	4461	7.6	2155	2573	4626	4975	67.2	7.5	111.5	1473.5
237061	SCHOPFLOCH	1704	8.4	954	1198	1733	1508	55.3	10.1	112.0	1325.5
237072	WERNERSBERG	348	4.9	102	203	261	247	21.7	-5.4	71.0	1440.2
237073	SEEWALD	5850	1.6	799	1740	1813	1891	6.7	4.3	32.3	2058.8
237074	WALDACHTAL	2999	5.8	2056	2413	4367	4716	55.4	8.0	157.3	2724.3
237075	BAD RIPPOLDSAU-SCHAPB.	7350	1.8	1313	2258	2923	2660	17.8	-9.0	36.2	1992.4
237000	FREUDENSTADT	87092	6.6	43207	57066	95065	97682	71.2	2.8	112.2	1703.2
230000	PG NORDSCHWARZWALD	234025	9.0	224575	211696	466225	486671	125.5	4.4	208.0	2308.6
200000	RB KAPLSRUHE	692024	12.1	1062397	802636	2328483	2379443	156.5	2.2	343.8	2849.9
Stadtkreis Freiburg im Breisgau											
311000	FREIBURG IM BREISG.ST. *)	15168	27.0	74277	34589	174308	175371	401.2	0.6	1156.2	4283.4
Landkreis Breisgau-Hochschwarzwald											
315003	AU	399	8.8	282	382	644	764	100.0	18.6	191.5	2176.0
315004	AUGGEN	1416	13.1	928	1322	1649	1933	46.2	17.2	136.5	1042.8
315006	RAD KROZINGEN	3566	14.1	3634	3553	8319	10006	161.6	20.3	280.6	1987.3
315007	BADENWEILER	1302	21.3	2100	1617	3799	3720	130.1	-2.1	285.7	1342.0
315008	BALLRECHTEN-DOTTINGEN	661	12.5	503	689	1014	1314	50.7	29.6	198.8	1589.5
315013	ROETZINGEN	1299	15.5	1766	2140	4064	4109	52.0	1.1	316.3	2039.1
315014	BOLLSCHWEIL	1642	5.1	739	1007	1621	1739	72.7	7.3	105.9	2084.6
315015	RPEISACH AM RHEIN,ST.	5460	13.6	3844	5435	8336	9230	65.6	10.7	169.0	1239.0
315016	PREITNAU	3785	3.9	738	1227	1582	1623	32.3	2.6	42.9	1101.7
315020	BUCHENBACH	4052	3.1	937	1582	2105	2507	56.5	19.1	61.9	2001.1
315027	BUGGINGEN	1531	12.8	1360	1714	3082	2809	63.9	-8.9	183.5	1438.3
315028	FBRINGEN	817	12.1	755	1025	1643	1891	64.5	15.1	231.5	1917.3
315030	ETCHSTETTEN	1230	9.0	1154	2709	2212	2361	-12.8	6.7	192.0	2128.0
315031	EISENBACH(HOCHSCHW.) .	2875	4.5	989	1449	2080	2120	46.3	1.9	73.7	1632.4
315033	ESCHBACH	996	40.1	763	772	1245	1542	55.7	23.9	154.8	386.5
315037	FELDBERG (SCHWARZWALD)	2523	7.1	792	843	1468	1806	114.2	23.0	71.6	1008.5
315039	FRIEDENWEILER	2728	4.0	799	901	1565	1476	63.8	-5.7	54.1	1345.7

GE BIETS STAND 1.1.76	GEMEINDEN STADT(S)/LANDKREISE REGIONEN(RG) REGIERUNGSBEZIRKE (RB) LAND	GEMAR KUNGS FLAECHE IN HA 31.12.75	SIEDLUNGS FLAECHE IN % DER GEMARK.FL 31.12.75	ERWERBS TAETIGE INSGES 27.5.70	BEVOELKERUNGSSTAND AM			BEVOELKERUNGS VERAENDERUNG IN %		BEVCEL KERUNGS DICHTE 1975	SIED LUNGS DICHTE 1975
					1.12.1871	27.5.70	31.12.75	1871/ 1975	1970/ 1975		
Noch: Landkreis Breisgau-Hochschwarzwald											
315041	GLOTTERTAL	3075	4.3	1196	1838	2605	2630	43.1	1.0	85.5	1969.0
315043	GOTTENHEIM	874	10.7	855	1239	1772	1960	58.2	10.6	224.3	2087.8
315047	GUNDELFINGEN	1427	16.2	2810	1116	6145	8668	676.7	41.1	607.4	3739.8
315048	HARTHEIM	2605	15.0	902	1757	2139	2419	37.7	13.1	92.9	617.6
315050	HEITERSHEIM,STADT . .	1178	19.5	1441	1515	3487	3906	157.6	12.0	331.6	1698.1
315051	HEUWEILER	401	8.1	339	415	698	761	83.4	9.0	189.8	2350.2
315052	HINTERZARTEN	3317	3.0	1075	783	2151	2194	160.2	2.0	66.1	2188.1
315056	HORBEN	875	4.1	333	459	738	819	78.4	11.0	93.6	2275.0
315059	IHRINGEN	2301	10.1	2657	3553	4700	4559	28.2	-3.0	198.1	1959.5
315064	KIRCHZARTEN	2171	6.3	2579	1924	6063	7909	311.1	30.4	364.3	5748.7
315068	LENZKIRCH	5909	5.3	1629	3148	3703	4306	26.6	16.3	72.9	1364.7
315070	LOEFFINGEN,STADT . . .	8803	5.9	2773	3541	5523	5861	46.7	6.1	66.6	1133.8
315072	MERDINGEN	1438	11.3	813	1467	1780	1869	27.4	5.0	130.0	1148.5
315073	MERZHAUSEN	278	19.9	1069	426	2577	3443	708.2	33.6	1238.5	6224.9
315074	MUELLHEIM,STADT . . .	5791	13.8	5326	6797	11600	12183	75.2	5.0	210.4	1523.6
315076	NFUENBURG A.RHEIN,ST. *)	4412	13.0	2430	3129	5620	7335	134.4	30.5	166.3	1276.3
315084	OBERRIED	6583	1.3	840	1259	2075	2362	73.6	13.8	35.9	2745.9
315086	OBERROTWEIL,STADT . .	3739	11.5	3005	5126	5295	5123	-0.1	-3.2	137.0	1191.4
315089	PAFFENWEILER	361	19.5	642	1038	1547	2168	108.5	40.1	600.6	3082.2
315094	ST.MAERGEN	3335	2.6	651	1410	1604	1641	16.4	2.3	49.2	1898.2
315095	ST.PETER	3565	4.4	747	1308	1792	2133	63.1	19.0	59.8	1355.4
315098	SCHALLSTADT-WOLFENWEIL. *)	1557	12.9	1766	2138	3564	4099	91.7	15.0	209.5	1627.0
315102	SCHLUCHSEE	6944	2.5	915	1535	1973	2247	46.4	13.9	32.4	1308.9
315107	SOELDEN	380	8.4	390	327	813	785	140.1	-3.4	206.6	2464.7
315108	STAUFEN I.BREISGAU,ST. *)	2327	8.5	2165	2536	5009	6726	165.3	34.3	289.1	3385.8
315109	STEGEN	2644	4.4	791	1208	2033	3945	226.6	94.0	149.2	3369.2
315111	SULZBURG,STADT	2273	3.8	938	1761	2113	2092	18.6	-1.0	92.0	2411.0
315113	TITISEE-NEUSTADT,STADT	8825	6.2	5121	4530	10932	11129	145.7	1.8	126.1	2046.0
315115	UMKIRCH	1008	13.8	854	685	1787	3712	441.5	107.7	368.3	2659.2
315125	WITTNAU	504	6.3	296	350	630	878	150.5	35.4	174.2	2763.6
315130	MUENSTERTAL/SCHWARZW. *)	6825	1.8	1970	2919	4481	4567	57.1	2.4	67.2	3690.5
315131	EHRENKIRCHEN	3780	5.8	2027	3404	4563	5184	52.3	13.6	137.1	2383.6
315132	MARCH	1778	14.5	1993	2336	4457	6589	182.1	47.8	370.6	2560.4
315000	BREISGAU-HOCHSCHWARZW. *)	137965	7.7	75421	95844	162397	187174	55.3	15.3	135.7	1756.5

Landkreis Emmendingen

316002	BAHLINGEN	1265	13.5	1492	2314	2850	2738	18.2	-3.9	216.4	1606.3
316003	BIEDERBACH	3136	2.4	748	1600	1473	1488	-7.0	1.0	47.4	2009.2
316009	DENZLINGEN	1698	23.4	2832	1457	6458	8497	467.6	31.6	500.4	2135.5
316010	ELZACH,STADT	7527	3.7	2937	4946	6199	6308	27.5	1.8	83.8	2246.0
316011	EMMENDINGEN,STADT . .	3467	21.7	9078	5546	21386	24722	345.8	15.4	713.1	3288.1
316012	ENDINGEN,STADT	2672	12.3	2716	4928	6216	6457	31.0	3.9	241.7	1960.1
316013	FORCHHEIM	1078	2.1	507	1425	1079	1034	-27.4	-4.2	95.9	4678.7
316014	GUTACH IM BREISGAU . .	2476	5.8	1874	1652	3756	3802	124.7	1.2	153.6	2660.2
316017	HERBOLZHEIM,STADT . .	3547	14.7	3528	4409	7575	7947	80.2	4.9	224.0	1526.8
316020	KENZINGEN,STADT . . .	3693	9.9	3020	4105	6821	6777	65.1	-0.6	183.5	1849.6

GE BETS STAND 1.1.76	GEMEINDEN STADT(S)/LANDKREISE REGIONEN(IG) REGIERUNGSBEZIRKE (RB) LAND	GEMAR KUNGS FLAECHE IN HA 31.12.75	SIEDLUNGS FLAECHE IN % DER GEMARK.FL 31.12.75	ERWERBS TAETIGE INSGES 27.5.70	BEVOELKERUNGSSTAND AM			BEVOELKERUNGS VERAENDERUNG IN %		BEVCEL KERUNGS DICHTE 1975	SIED LUNGS DICHTE 1975
					1.12.1871	27.5.70	31.12.75	1871/ 1975	1970/ 1975		
Noch: Landkreis Emmendingen											
316024	MALTERDINGEN	1114	6.5	1047	1545	2195	2242	45.1	2.1	201.3	3117.4
316036	PEUTE	479	7.1	683	722	1664	1883	160.8	13.2	393.1	5564.4
316037	RIEGEL	1835	2.3	921	1462	2180	2954	102.1	35.5	161.0	6939.2
316038	SASBACH	2077	8.1	1313	2513	2645	2521	0.3	-4.7	121.4	1498.1
316039	SFXAU	1630	5.6	1004	1122	2103	2272	102.5	8.0	139.4	2501.7
316042	SIMONSWALD	7544	2.7	1232	2982	2690	2772	-7.0	3.0	36.7	1378.7
316043	TEVINGEN	4035	13.5	4518	4210	9755	10591	151.6	8.6	262.5	1945.7
316045	VOERSTETTEN	789	6.6	656	790	1396	1706	115.9	22.2	216.2	3257.6
316049	WEISWEIL	1909	7.0	661	1736	1492	1393	-15.8	-6.6	73.0	1046.7
316051	WYHL	1695	10.1	1166	1825	2688	2695	47.7	0.3	159.0	1579.5
316053	RHEINHAUSEN	2197	7.6	1407	2387	3112	3074	28.8	-1.2	139.9	1849.1
316054	FREIANT	5196	6.6	1813	3356	3988	3942	17.5	-1.2	75.9	1147.9
316055	WINDEN IM ELZTAL . . .	2196	3.7	1139	1489	2461	2578	72.1	4.8	117.4	3183.5
316056	WÄLDKIRCH, STADT . . .	4847	9.0	8561	5389	18565	19009	252.7	2.4	392.2	4337.2
316000	EMMENDINGEN	68102	8.2	54853	63990	120747	129402	102.2	7.2	190.0	2313.1
Ortenaukreis											
317001	ACHERN, STADT	6521	17.3	9352	9782	19592	20607	110.7	5.2	316.0	1824.9
317005	APPENWEIER	3807	10.9	3290	4245	6769	7409	74.5	9.5	194.6	1785.0
317008	BAD PETERSTAL-GRIESB. *)	4124	3.3	1487	2437	3330	3399	35.5	2.1	82.4	2466.8
317009	BERGHAUPTEN	1045	5.0	961	1054	2060	2143	103.2	4.0	205.1	4097.5
317011	BIRERACH	2239	4.1	1368	1721	2882	2775	61.2	-3.7	123.9	2988.0
317021	OURBACH	2633	6.9	1420	2500	3197	3490	35.6	5.2	132.5	1923.1
317026	ETTENHEIM, STADT . . .	4890	8.5	4013	5763	8807	9330	61.9	5.9	190.8	2248.5
317029	FISCHERRACH	2030	6.9	572	987	1264	1529	54.9	21.0	75.3	1096.9
317031	FRIESENHEIM	4660	10.8	4690	5587	9859	9959	78.3	1.0	213.7	1975.4
317034	GEGENBACH, STADT . . .	6117	7.7	4468	4630	10203	10945	136.4	7.3	178.9	2337.5
317039	GUTACH (SCHWARZW.-BAHN) *)	3174	3.6	1084	2454	2447	2514	2.4	2.7	79.2	2174.6
317040	HASLACH I. KINZIGTAL, ST *)	1870	9.3	2637	2353	6138	5940	152.4	-3.2	317.6	3416.7
317041	HÄUSACH, STADT	3607	4.3	2337	2141	5051	4942	130.6	-2.2	137.0	3222.7
317046	HOFSTETTEN	1815	3.2	456	806	902	1189	47.5	31.8	65.5	2022.1
317047	HÖRBERG	2895	9.3	2997	3436	6702	6705	55.1	0.0	231.6	2483.5
317051	HORNBERG, STADT	5445	4.5	2485	3573	5389	5078	27.8	-5.8	93.3	2056.7
317056	KAPPELRODECK	1791	8.8	2448	2993	5568	5655	50.2	2.3	318.0	3599.4
317057	KFHL, STADT	7506	19.7	12650	12859	28829	29861	132.2	3.6	397.8	2018.2
317059	KIPPENHEIM	2086	15.3	1577	3147	3516	3761	15.5	7.0	180.3	1174.6
317065	LAHR, STADT	6984	23.5	16001	13968	34881	35570	154.7	2.0	509.3	2170.7
317067	LAUTENBACH	2156	4.7	771	1328	1884	1960	47.6	4.0	90.9	1931.4
317068	LAUF	1501	7.1	1696	2268	3601	3682	62.3	2.2	245.3	3458.9
317073	MAHLBERG, STADT	1659	14.8	1233	1656	2689	2837	71.3	5.5	171.0	1152.1
317075	MEISZENHEIM	2133	8.8	1535	2229	3295	3227	44.8	-2.1	151.3	1722.0
317078	MUEHLENBACH	3122	3.1	658	1659	1566	1529	-7.8	-2.4	49.0	1565.5
317085	NORDRACH	3775	3.1	928	1719	1870	1930	12.3	3.2	51.1	1630.5
317088	OBERHARMERSBACH . . .	4091	4.0	1049	2119	2381	2390	12.8	0.4	58.4	1476.9
317089	OBERKIRCH, STADT . . .	6911	11.0	7179	8199	15824	16371	55.7	3.5	236.9	2151.4
317093	OBERWOLFACH	5091	3.3	1149	2062	2611	2696	30.7	3.3	53.0	1589.2
317096	OFFENBURG, STADT . . .	7842	23.5	22473	14517	51553	51553	255.1	0.0	657.4	2802.7

GE RIETS STAND 1.1.76	GEMEINDEN STADT(S)/LANDKREISE REGIONEN(IG) REGIERUNGSBEZIRKE (RB) LAND	GEMAR KUNGS FLAECHE IN HA 31.12.75	STEDLUNGS FLAECHE IN % DER GEMARK.FL 31.12.75	ERWERBS TAETIGE INSGES 27.5.70	BEVOELKERUNGSSTAND AM 1.12.1971	27.5.70	31.12.75	BEVOELKERUNGS VERAENDERUNG IN % 1971/ 1975	1970/ 1975	BEVCEL KERUNGS DICHTHE 1975	STED LUNGS DICHTHE 1975
Noch: Ortenaukreis											
317097	OHLSBACH	1114	10.2	890	1088	2100	2304	111.8	9.7	206.8	2032.5
317098	OPPENAU, STADT	7304	3.4	2543	3877	5430	5217	34.6	-3.9	71.4	2112.1
317100	ORTENBERG	566	14.4	1238	1227	2813	2868	116.1	2.0	506.7	3518.0
317102	OTTENHOEFEN I. SCHWABZW *)	2525	3.6	1430	1816	3370	3304	81.9	-2.0	130.9	3652.8
317110	RECHEN, STADT	3210	9.0	2707	4351	6103	5982	37.5	-2.0	186.4	2074.2
317113	RINGSHEIM	1131	9.1	831	1331	1837	1776	33.4	-3.3	157.0	1732.3
317114	RUST	1327	10.0	1152	1735	2599	2595	49.6	-0.2	195.6	1954.9
317116	SASBACH	1674	9.0	1754	2205	4649	4906	122.5	5.5	293.1	3265.7
317118	SASBACHWALDEN	1825	4.6	921	1514	1856	1964	29.7	5.8	107.6	2361.1
317121	SCHUTTERTAL	5103	3.6	1621	2528	3521	3438	36.0	-2.4	67.4	1875.5
317122	SCHUTTERWALD	2102	12.7	2309	2088	5155	5813	178.4	12.8	276.5	2178.4
317126	SIEBACH	1905	4.2	585	889	1514	1561	75.6	3.1	81.9	1928.4
317127	SEELBACH	2910	6.6	1917	1813	4107	4398	142.6	7.1	151.1	2298.0
317129	STEINACH	3333	5.2	1551	2261	3448	3610	59.7	4.7	108.3	2082.0
317141	WILLSTAETT	5525	8.5	2737	4708	5962	6973	48.1	17.0	126.2	1482.3
317145	WOLFACH, STADT	6650	3.8	2888	3700	6481	6384	72.5	-1.5	90.0	2525.0
317146	ZELL A. HARMERSBACH, ST. *)	3645	6.9	2693	3778	5904	6240	65.2	5.7	171.2	2475.2
317150	SCHWANAU	3834	9.8	2500	4099	5498	5339	30.3	-2.9	139.3	1461.5
317151	NEURIED	5769	9.1	3325	5131	6942	7144	39.2	2.9	123.8	1354.0
317152	KAPPEL-GRAFFENHAUSEN .	2572	7.2	1595	2550	3551	3560	39.6	0.3	138.4	1929.4
317153	RHEINAU, STADT	7344	7.4	4178	7842	9281	9221	17.6	-0.6	125.6	1698.4
317971	GEMEINDEFREIES GEBIET	598	0.0	0	0	0	0	0.0	0.0	0.0	0.0
317000	ORTENAUKEIS	185886	9.0	156329	185223	346781	355613	92.0	2.5	191.3	2125.5
310000	RG SUEDL. OBERRHEIN *)	407121	9.1	360880	380046	804233	847560	123.0	5.4	208.2	2286.0
Landkreis Rottweil											
325001	AICHMALDEN	2574	5.9	1991	2552	3842	3761	47.4	-2.1	140.1	2495.9
325009	BOESINGEN	2243	7.7	1174	1440	2409	2447	69.9	1.6	109.1	1420.1
325011	DIETINGEN	4225	5.3	1585	2535	3203	3265	28.8	1.9	77.3	1454.8
325012	DORNHAN, STADT	4493	9.1	2583	3846	5297	5280	37.3	-0.3	117.5	1286.8
325014	DUNNINGEN	4847	6.2	2188	2822	4479	4601	63.0	2.7	94.9	1536.3
325015	EPFENDORF	2971	8.5	1461	1955	3088	3203	63.8	3.7	107.8	1266.2
325024	HARDT	1023	5.2	931	580	1796	2037	251.2	13.4	199.1	3815.3
325036	LAUTERBACH	1995	3.7	1918	1751	4005	3890	122.2	-2.9	195.0	5233.4
325045	OBERNDORF A. NECKAR, ST. *)	5593	9.4	6790	5047	14418	14689	151.0	1.9	262.6	2799.5
325049	ROTTWEIL, STADT	7178	12.7	11380	8176	25027	24354	157.9	-2.7	339.3	2667.8
325050	SCHENKENZELL	4214	2.6	986	1450	2305	2137	47.4	-7.3	50.7	1950.0
325051	SCHILTACH, STADT	3571	4.8	1922	2349	4107	3918	66.6	-4.6	109.7	2291.5
325053	SCHRAMBERG, STADT	4563	13.7	9430	5583	20147	19677	252.4	-2.3	431.2	3141.3
325057	SULZ AM NECKAR, STADT .	8760	8.2	5179	6781	11098	10698	57.8	-3.6	122.1	1496.5
325058	TENNENBRONN	3501	3.6	1833	1729	3701	3630	109.9	-1.9	103.7	2868.4
325060	VILLINGENDORF	932	10.6	930	693	2105	2189	215.9	4.0	234.9	2214.2
325061	VOEHRINGEN	2471	7.1	1616	1885	3053	3147	66.9	3.1	127.4	1795.6
325064	WELLENDINGEN	1747	10.0	1174	1898	2155	2238	17.9	3.9	128.1	1278.3
325069	ZIMMERN OB ROTTWEIL .	3381	8.4	1845	2206	3852	4182	89.6	8.6	123.7	1478.1
325070	FLUORN-MINZELN	2459	7.7	1287	1996	2939	2966	48.6	0.9	120.6	1574.5

GE BIETS STAND 1.1.76	GEMEINDEN STADT(S)/LANDKREISE REGIONEN(RG) REGIERUNGSBEZIRKE (RB) LAND	GEMAR KUNGS FLAECHE IN HA 31.12.75	SIEDLUNGS FLAECHE IN % DER GEMARK.FL 31.12.75	ERWERBS TAETIGE INSGES 27.5.70	BEVOELKERUNGSSTAND AM			BEVOELKERUNGS VERAENDERUNG IN %		BEVOEL KERUNGS DICHT 1975	SIED LUNGS DICHT 1975
					1.12.1871	27.5.70	31.12.75	1871/ 1975	1970/ 1975		
Noch: Landkreis Rottweil											
325071	ESCHBRÖNN	1140	6.9	852	1024	1669	1916	67.1	14.8	168.1	2432.1
325072	DEISZLINGEN	3213	9.1	2390	2562	4891	4849	65.3	-0.9	150.9	1665.5
325000	ROTTWEIL	77094	7.9	61445	60860	129586	129074	112.1	-0.4	167.4	2111.0
Schwarzwald-Baar-Kreis											
326003	BAD DUERRHEIM,STADT .	6205	11.5	4494	4831	8323	9416	54.5	13.1	151.7	1316.5
326005	BLUMBERG,STADT	9850	6.7	5200	4844	10621	10421	115.1	-1.9	105.8	1585.4
326006	PRAEUNLINGEN,STADT . .	6211	5.0	2485	2580	5405	5572	116.0	3.1	89.7	1787.9
326010	DAUCHINGEN	1004	11.6	903	733	1788	2244	206.1	25.5	223.5	1934.5
326012	DONAUESCHINGEN,STADT .	10466	12.8	7785	7772	16436	17578	126.2	6.9	168.0	1312.7
326017	FURTWANGEN,STADT . . .	8139	3.4	5096	5416	10728	10882	100.5	1.4	133.7	3982.9
326020	GUETENBACH	1861	4.2	924	1321	1754	1634	23.7	-6.8	87.8	2103.8
326027	HUEFINGEN,STADT . . .	5855	7.4	2758	3727	5967	6112	64.0	2.4	104.4	1410.8
326031	KOENIGSFELD I.SCHWARZW *)	4025	5.3	2564	2896	5510	5320	63.7	-3.4	132.2	2472.8
326037	MOENCHWEILF	960	12.7	1327	1011	2636	3026	155.3	14.8	315.2	2486.9
326041	NIEDERESCHACH	3307	5.4	1558	1871	3183	3799	103.0	19.4	114.9	2123.8
326052	ST.GEORGEN I.SCHW.,ST. *)	5985	7.7	7765	4385	15296	15517	253.5	1.4	259.3	3347.1
326054	SCHOENWALD I.SCHWARZW. *)	2781	2.8	983	1895	2053	2353	24.2	14.6	84.6	3071.8
326055	SCHNACH I.SCHWARZWALD *)	3671	2.6	2394	2348	4813	5067	115.6	5.3	138.0	5352.3
326060	TRIEFG I.SCHWARZW.ST. *)	3332	7.5	3454	5220	7581	7139	26.8	-5.6	214.3	2859.4
326061	TUWINGEN	1559	10.7	1097	1655	2148	2251	26.0	4.8	144.4	1352.0
326065	UNTERKIRNACH	1317	7.1	888	584	1740	2041	107.4	17.3	159.0	2168.3
326068	VOEHRENACH,STADT . .	7046	2.5	2154	2539	4398	4430	74.5	0.7	62.9	2473.1
326074	VILLINGEN-SCHWENNINGEN *)	16548	13.1	40476	13546	79522	80646	455.3	1.4	487.3	3714.3
326075	BRIGACHTAL	2280	7.4	1220	1064	2575	4102	285.5	55.3	179.9	2429.7
326000	SCHWARZWALD-BAAR-KREIS	102402	7.9	95525	70638	192477	199550	162.5	3.7	194.9	2462.5
Landkreis Tuttlingen											
327002	ALDINGEN	2217	11.0	2568	2392	5249	5372	124.6	2.3	242.3	2197.1
327004	BAERENTHAL	1269	4.7	218	710	451	459	-35.4	1.8	36.2	776.1
327005	BALGHEIM	761	9.2	305	418	559	612	46.4	9.5	80.4	871.4
327006	BOETTINGEN	1631	2.9	579	628	1185	1178	67.6	-0.6	72.2	2483.7
327007	BUSSHEIM	829	2.6	362	647	632	661	2.2	4.6	79.7	3033.5
327008	BUCHHEIM	1830	3.9	311	649	613	556	-14.3	-9.3	30.4	782.4
327009	DEILINGEN	1092	6.2	727	1267	1342	1354	6.5	0.9	124.0	1999.1
327010	DEUKINGEN	1502	8.3	829	1032	1585	1770	71.5	11.7	117.8	1418.3
327011	DUERRHEIM	1482	3.8	545	774	1212	1225	56.3	1.1	82.7	2185.5
327012	DURCHHAUSEN	898	6.0	311	587	656	666	13.5	1.5	74.2	1235.6
327013	EGESHEIM	766	2.5	233	602	440	447	-25.7	1.6	58.4	2380.2
327014	EMMINGEN AB EGG . . .	5457	4.9	1408	2119	2661	2579	40.6	12.0	54.6	1110.7
327016	FRIEDINGEN A.D.DONAU,ST *)	2247	6.9	1206	925	2767	2808	203.6	1.5	125.0	1800.0
327017	FRIITTLINGEN	879	7.2	785	1038	1440	1486	42.2	3.2	169.1	2347.2
327018	GEISINGEN,STADT . . .	7376	6.0	2830	3341	5702	5513	65.0	-3.3	74.7	1253.6
327019	GOSHEIM	931	8.3	1508	744	3069	3090	315.3	0.7	331.9	4013.0
327020	GUNNINGEN	544	3.4	259	407	431	474	16.5	10.0	87.1	2573.3
327023	HAUSEN OB VERENA . . .	588	4.7	282	608	536	579	-4.8	8.0	98.5	2116.2

GE BIETS STAND 1.1.76	GEMEINDEN STADT(S)/LANDKREISE REGIONEN(RG) REGIERUNGSBEZIRKE (RB) LAND	GEMAR KUNGS FLAECHE IN HA 31.12.75	SIEDLUNGS FLAECHE IN 8 DER GEMARK.FL 31.12.75	ERWERBS TAETIGE INSGES 27.5.70	BEVOELKERUNGSSTAND AM			BEVOELKERUNGS VERAENDERUNG IN 8 1971/ 1975		BEVCEL KERUNGS DICHTE 1975	SIED LUNGS DICHTE 1975
					1.12.1871	27.5.70	31.12.75				
Noch: Landkreis Tuttlingen											
327025	IMMENDINGEN	7401	15.2	2518	2856	5326	5608	56.4	5.3	75.8	498.1
327027	IRNDORF	1455	3.9	372	599	752	735	22.7	-2.3	50.5	1287.4
327029	KOENIGSHEIM	436	3.5	263	404	531	493	22.0	-7.2	113.1	3269.2
327030	KOLBINGEN	1649	4.4	565	658	1102	1136	72.6	3.1	68.9	1554.2
327033	MAHLSTETTEN	1220	7.1	385	634	752	704	11.0	-6.4	57.7	815.2
327036	MUEHLHEIM A.D.DONAU,ST *)	2173	8.3	1337	1171	2914	3003	156.4	3.1	138.2	1661.5
327038	NEUHAUSEN OB ECK . . .	4624	6.6	1485	2735	3028	3032	10.5	0.1	65.6	988.3
327040	RFICHENBACH AM HEUBERG	610	3.2	254	428	445	356	-7.5	-11.0	64.6	2005.1
327041	REYQUISHAUSEN	771	1.5	307	478	557	548	14.6	-1.6	71.1	4640.1
327046	SPACHINGEN,STADT . . .	1850	23.5	3787	2321	8296	8958	266.0	8.0	484.2	2056.3
327048	TALHEIM	1310	3.8	496	1053	942	915	-13.1	-2.5	69.8	1850.7
327049	TRUSSINGEN,STADT . . .	2424	17.8	5422	3102	11386	11187	260.6	-1.7	461.5	2598.2
327050	TUTTLINGEN,STADT . . .	9050	10.5	14849	9659	32010	32342	234.6	1.0	357.4	3413.0
327051	WEHINGEN	1459	6.5	1505	1240	2829	3017	143.3	6.6	200.8	3172.5
327054	WURLINGEN	1543	9.8	1286	1142	2781	3167	177.3	13.9	205.2	2101.2
327055	SEFITINGEN-OBERFLAecht .	1965	5.4	735	1131	1547	1628	43.5	5.2	82.8	1522.1
327056	RIETHEIM-WEILHEIM . .	1198	7.2	1088	1185	2110	2185	64.4	3.6	182.4	2515.8
327000	TUTTLINGEN	73437	8.3	51920	45684	107838	110283	122.0	2.3	150.2	1818.3
320000	RG SCHWARTZ-BAAH-HEUB. *)	252933	8.0	208890	181182	429901	438907	142.2	2.1	173.5	2163.9
Landkreis Konstanz											
335001	AACH,STADT	1069	10.8	641	914	1427	1355	46.2	-5.0	120.8	1177.5
335002	ALLENSBACH	2654	7.0	1904	1675	4365	5418	223.5	24.1	204.1	2907.0
335015	RUESINGEN AM HOCHRHEIN	762	11.3	363	755	863	996	31.5	15.4	130.7	1152.8
335021	EIGELTINGEN	4519	3.5	1180	2427	2252	2214	-8.8	-1.7	49.0	1386.3
335022	ENGEN,STADT	7047	11.4	3641	4457	8005	8321	86.7	3.5	118.1	1032.3
335025	GAIENHOFEN	1255	11.2	1002	1022	2323	2794	173.4	20.3	222.6	1979.3
335026	GAILINGEN	1317	9.4	1012	1841	2252	2336	26.5	3.7	177.4	1896.4
335028	GOTTMADINGEN	2359	13.0	4020	2454	9056	8549	264.7	-1.2	379.4	2917.0
335034	HEUDORF IM HEGAU . . .	1040	1.0	242	632	453	459	-27.4	1.3	94.1	4238.2
335035	HILZINGEN	5257	7.7	2418	3824	5139	6053	56.3	17.8	114.3	1486.8
335043	KONSTANZ,STADT	5404	33.6	30951	13169	66479	70152	432.7	5.5	1298.1	3883.7
335055	MOOS	1438	7.1	940	1184	1932	2213	66.5	14.5	153.5	2186.8
335057	MUEHLINGEN	3267	5.9	932	1627	1842	1801	10.7	-2.2	55.1	934.6
335061	OEHNINGEN	2819	5.8	1236	2075	3123	3203	54.4	2.6	113.6	1951.5
335063	RADOLFFZELL,STADT . . .	5866	15.0	10217	4126	22289	23274	464.1	4.4	396.8	2653.3
335066	REICHENAU	1272	19.4	2070	1487	4323	4538	205.2	5.0	356.8	1839.6
335070	RORGENWIES	370	3.0	126	286	237	222	-22.4	-6.3	60.0	1989.2
335075	SINGEN (HOHENTWIEL),ST	6178	18.8	21494	4537	46409	45566	504.3	-1.8	737.6	3923.0
335077	STEISLINGEN	2438	4.1	1296	1466	2851	3098	111.3	8.7	127.1	3115.1
335079	STOCKACH,STADT	6976	8.3	5473	6535	12147	12682	54.1	4.4	181.8	2185.6
335080	TENGEN,STADT	6197	7.0	1880	3682	4062	4019	5.2	-1.1	64.9	931.6
335081	VOLKERTSHAUSEN	514	9.5	812	825	1737	1801	118.3	3.7	350.4	3683.0
335096	HOHENFELS	3051	3.6	682	1180	1265	1323	12.1	4.6	43.4	1200.3
335097	MUEHLHAUSEN-EMINGEN .	1791	15.1	1133	1310	2590	2834	116.3	5.4	158.2	1049.1
335098	BODMAN-LUDWIGSHAFEN .	2801	7.8	1307	1707	3081	3184	66.5	3.3	113.7	1453.5
335099	ORSINGEN-NENZINGEN . .	2225	5.5	904	1387	1969	2073	45.5	5.3	93.2	1682.6

GE RIETS STAND 1.1.76	GEMEINDEN STADT(S)/LANDKREISE REGIONEN(RG) REGIERUNGSBEZIRKE (RB) LAND	GEMAR KUNGS FLAECHE IN HA 31.12.75	STEDLUNGS FLAECHE IN % DER GEMARK.FL 31.12.75	ERWERBS TAETIGE INSGES 27.5.70	BEVOELKERUNGSSTAND AM 1.12.1971	27.5.70	31.12.75	BEVOELKERUNGS VERAENDERUNG IN % 1971/ 1975	1970/ 1975	BEVOEL KERUNGS DICHT 1975	STED LUNGS DICHT 1975
Noch: Landkreis Konstanz											
335100	RIELASINGEN-WORBLINGEN	1872	15.2	3501	2339	7826	8627	266.8	10.2	460.8	3022.5
335000	KONSTANZ	81798	11.1	101377	68923	220297	229505	233.0	4.2	280.6	2527.1
Landkreis Lörrach											
336004	AITERN	921	1.0	174	389	462	513	31.9	11.0	55.7	5649.8
336006	BAD BELLINGEN	1692	11.4	1045	2087	2418	2702	25.5	11.7	159.7	1404.2
336008	BINZEN	586	5.2	820	1035	1768	1812	75.1	2.5	309.2	5917.7
336010	BOELLEN	567	2.0	61	243	125	107	-56.0	-14.4	18.9	928.8
336012	BUERCHAU	612	2.7	113	314	234	206	-34.4	-12.0	33.7	1265.4
336014	EFFRINGEN-KIRCHEN	4372	12.3	2812	5164	6012	6327	22.5	5.2	144.7	1177.4
336019	EINELDINGEN	351	14.4	477	501	1094	1488	197.0	36.0	423.9	2943.0
336020	ELBENSCHWAND	677	4.1	106	276	211	189	-31.5	-10.4	27.9	677.9
336024	FISCHINGEN	188	12.0	141	336	319	418	24.4	31.0	222.3	1845.5
336025	FRUEHND	1618	4.2	276	576	501	481	-16.5	-4.0	29.7	704.5
336034	HASEL	1167	6.9	472	732	993	1055	44.1	6.2	90.4	1305.7
336036	HAUSEN IM WIESENTAL . . .	514	11.9	885	755	1941	2133	162.5	9.9	415.0	3499.0
336043	INZLINGEN	548	6.8	791	1049	1809	2244	113.5	24.0	236.7	3457.6
336045	KANDERN, STADT	6225	6.7	2996	4681	6172	6207	32.6	0.6	99.7	1489.7
336050	LOERRACH, STADT	3942	25.9	21184	12134	45173	44179	264.1	-2.2	1120.7	4322.0
336057	MAULBURG	973	8.4	1760	1504	3729	3781	151.4	1.4	388.6	4605.9
336060	NEUFENWEG	1265	2.3	227	570	409	424	-25.6	3.7	33.5	1473.8
336067	PAICH	936	0.9	156	461	283	269	-41.6	-4.9	28.7	3067.3
336069	RHEINFELDEN (BADEN), ST.	6284	14.5	11296	5158	26116	27500	432.2	5.3	437.6	3027.4
336073	RUEMMINGEN	445	9.5	292	269	595	803	156.5	35.0	180.4	1897.9
336074	SALLNECK	460	2.7	137	346	253	230	-33.5	-9.1	50.0	1874.5
336075	SCHALLRACH	395	9.6	265	398	405	456	14.6	12.6	115.4	1201.6
336078	SCHLIENGEN	3746	9.1	1721	3405	3530	3720	5.3	5.4	99.3	1089.6
336079	SCHONAU I. SCHWARZW. ST *)	1471	5.4	1133	1268	2380	2350	65.3	-1.3	159.8	2960.1
336080	SCHONENBERG	743	0.8	151	307	292	292	-4.5	0.0	39.3	4907.6
336081	SCHOPFHEIM, STADT	6819	5.1	6827	5555	15427	15830	162.5	2.6	232.1	4591.9
336082	SCHWOERSTADT	2008	6.4	1212	1205	2429	2363	56.1	-2.7	117.7	1848.3
336084	STEINEN	4685	7.0	3672	4064	7596	7968	56.1	4.5	170.1	2425.7
336086	TEGERNAU	1014	1.8	246	615	553	478	-22.3	-13.6	47.1	2610.6
336087	TODTNAU, STADT	6959	3.4	2476	4013	5461	5272	31.4	-3.5	75.8	2255.7
336089	TUNAU	405	2.5	94	215	165	186	-13.5	12.7	45.9	1834.3
336090	UTZENFELD	740	3.1	288	349	571	505	44.7	-11.6	68.2	2196.6
336091	WEIL AM RHEIN, STADT . . .	1947	43.0	12144	3164	26885	26826	747.5	-0.2	1377.8	3205.0
336094	WEMBACH	181	4.1	102	215	218	240	11.6	10.1	132.6	3247.6
336096	WIEDEN	1225	2.6	257	544	531	502	-7.7	-5.5	41.0	1578.6
336097	WIES	2176	3.3	386	1231	675	728	-40.9	7.9	33.5	1004.0
336098	WIESLET	640	2.8	224	523	506	468	-10.5	-7.5	73.1	2567.2
336100	WITTLINGEN	450	3.9	200	329	468	539	63.8	15.2	119.8	3066.0
336103	ZELL IM WIESENTAL, ST.	3612	6.0	3615	4810	7520	6922	43.9	-8.0	191.6	3180.5
336104	MALSBURG-MARZELL	2492	3.4	843	1418	1700	1573	10.5	-7.5	63.1	1867.7
336105	GRENZACH-WYHLEN	1732	24.8	5218	2033	11887	12378	506.5	4.1	714.7	2878.9

GE BIETS STAND 1.1.76	GEMEINDEN STADT(S)/LANDKREISE REGIONEN(RG) REGIERUNGSBEZIRKE (RB) LAND	GEMAR KUNGS FLAECHE IN HA 31.12.75	SIEDLUNGS FLAECHE IN & DER GEMARK.FL 31.12.75	ERWERBS TAEITIGE INSGES 27.5.70	BEVOELKERUNGSSTAND AM		BEVOELKERUNGS VERAENDERUNG IN % 1971/ 1975		BEVCEL KERUNGS DICHTE 1975	SIEC LUNGS DICHTE 1975
					1.12.1871	27.5.70	31.12.75			
Noch: Landkreis Lörrach										
336106	HAEG-EHRSBERG	2504	4.6	514	1702	1087	991	-41.8	-8.8	863.7
336000	LOERRACH	80687	8.8	87809	75983	190903	193655	154.5	1.4	2736.5
Landkreis Waldshut										
337002	ALBBRUCK	3979	9.5	2444	3388	5647	5991	76.8	6.1	1583.1
337013	BERNAU	3805	2.8	585	1486	1384	1442	-3.0	4.2	1359.6
337022	BONNDORF I. SCHWARZW. ST *)	7598	4.4	2355	3450	5130	5203	50.8	1.4	1562.5
337027	DACHSBERG (SUEDSCHW.) . *)	3560	3.2	584	1745	1183	1225	-25.8	3.6	1078.6
337030	DETTIGHOFEN	1439	4.3	448	738	578	1046	41.7	7.0	1705.2
337032	DOGERN	745	8.8	703	696	1727	1931	177.4	11.8	2959.4
337038	GOERMIHL	5032	4.7	1919	4591	3912	3577	-13.4	1.7	1691.0
337039	GRAFENHAUSEN	4855	3.3	829	1745	1801	1922	10.1	6.7	1197.2
337045	HAUSERN	888	6.6	430	472	953	1164	146.6	22.1	1978.2
337049	HERRISCHRIED	3750	3.9	947	2935	1887	1757	-40.1	-6.5	1200.0
337051	HOECHENSCHWAND	2956	3.8	930	1505	1707	1851	23.0	8.4	1654.5
337053	HOHENTENGEN A. HOCHRH. *)	2756	7.3	1111	1936	2583	2723	40.7	5.4	1354.1
337059	IBACH	2139	0.8	175	467	311	319	-21.7	2.6	1981.4
337060	JESTETTEN	2062	9.6	1710	1430	3912	4278	155.2	5.4	2154.0
337062	KLETTGAU	4577	8.5	2740	3619	6225	6553	81.1	5.3	1685.2
337065	LAUCHRINGEN	1276	13.2	2298	1135	5226	6054	433.4	15.8	3582.9
337066	LAUFENBURG (BADEN) STADT	2349	10.2	3281	3073	7150	7301	127.6	2.1	3049.5
337070	LOTTSTETTEN	1339	11.2	770	773	1692	2069	167.7	22.3	1376.3
337076	MURG	2099	9.7	2689	2612	5690	6154	125.6	8.2	3029.5
337090	RICKENBACH	3465	6.9	1525	3053	3199	3320	8.7	3.8	1386.6
337096	SAECKINGEN, STADT	2533	20.4	6846	5020	14393	13556	176.0	-3.0	2699.7
337097	ST. BLASIEN, STADT	5435	3.0	1684	2058	3979	4121	100.2	3.6	2520.8
337106	STUEHLINGEN, STADT . . .	9339	4.5	2496	4873	5176	4932	1.2	-4.7	1161.4
337108	TODTMOODS	2791	2.1	1009	1634	1940	2004	22.6	3.3	3455.8
337116	WEHR, STADT	3566	10.3	5438	3398	11264	11432	236.4	1.5	3099.7
337118	WEILHEIM	3562	4.9	883	2217	2105	2192	-1.1	4.1	1251.7
337123	WUTDESCHINGEN	2648	9.4	2075	1796	4607	5103	164.1	10.8	2040.5
337124	EGGINGEN	1397	3.5	502	719	1143	1314	62.8	15.0	2663.2
337125	KUESSABERG	2615	9.2	1458	2055	3492	4181	103.5	19.7	1737.3
337126	WALDSHUT-TIENGEN, STADT	7800	14.7	9552	7167	21675	22046	207.6	1.7	1926.1
337127	WUTACH	3044	3.6	638	1292	1212	1185	-8.2	-2.2	1078.8
337128	UEHLINGEN-BIRKENDORF .	7706	4.0	1751	3739	3648	4104	5.8	12.5	1327.3
337000	WALDSHUT	113105	6.5	62805	76817	136931	142850	66.0	4.3	1933.8
330000	RG HOCHRH. - BODENSEE	275590	8.5	251991	221723	548131	566010	155.2	3.3	2403.5
300000	RB FREIBURG	935644	8.6	821761	782951	1782265	1852477	136.6	3.5	2289.7
Landkreis Reutlingen										
415014	DETTINGEN AN DER ERMS	1582	17.9	3442	2850	7339	7563	165.4	3.1	2672.4
415019	ENINGEN UNTER ACHALM .	2316	12.5	3967	3345	8401	9195	174.5	9.5	3182.4
415027	GOMADINGEN	4581	3.4	849	1379	1954	2014	46.0	3.1	1304.1
415028	GRABENSTETTEN	1454	4.8	638	992	1220	1237	24.7	1.4	1788.5
415029	GRAFENBERG	351	8.7	802	660	1592	1914	150.0	20.2	6240.6

GE BIETS STAND 1.1.76	GEMEINDEN STADT(S)/LANDKREISE REGIONEN(RG) REGIERUNGSBEZIRKE (RB) LAND	GEMAR KUNGS FLAECHE IN HA 31.12.75	SIEDLUNGS FLAECHE IN % DER GEMARK.FL 31.12.75	ERWERBS TAETIGE INSGES 27.5.70	BEVOELKERUNGSSTAND AM			BEVOELKERUNGS VERAENDERUNG IN %		BEVCEL KERUNGS DICHTE 1975	SIEG LUNGS DICHTE 1975
					1.12.1871	27.5.70	31.12.75	1871/ 1875	1970/ 1975		
Noch: Landkreis Reutlingen											
415034	HAYINGEN, STADT	6335	2.9	1014	1806	2114	2096	16.1	-0.9	33.1	1124.1
415039	HUELSEN	640	10.4	1295	957	2676	2635	175.3	-1.5	411.7	3942.3
415048	MEHRSTETTEN	1609	9.7	542	820	1053	1036	26.3	-1.6	64.4	664.3
415050	METZINGEN, STADT	3461	15.2	9032	6653	18884	19224	169.0	1.8	555.4	3651.2
415053	MUENSINGEN, STADT	11601	6.4	5079	7424	10896	11143	50.1	2.3	96.1	1495.4
415058	PFRONSTETTEN	5410	3.3	740	1565	1364	1326	-15.3	-2.8	24.5	753.8
415059	PFULLINGEN, STADT	3014	18.2	7653	4288	16034	16195	277.7	1.0	537.3	2945.9
415060	PLIEZHAUSEN	1729	8.5	2510	2446	5285	6012	145.6	13.8	347.7	4088.4
415061	REUTLINGEN, STADT	8706	28.9	43300	23225	92412	95289	310.3	3.1	1094.5	3790.4
415062	RIEDERICH	461	30.2	1227	799	2641	3143	293.4	19.0	681.8	2260.7
415073	TROCHTELFINGEN, STADT	7518	6.0	2255	3235	4536	5007	54.6	10.4	63.2	1056.4
415078	URACH, STADT	5547	6.3	5471	5042	11391	10869	115.6	-4.6	195.9	3116.9
415080	WANNWEIL	534	16.6	2118	829	4485	4633	456.9	3.3	867.6	5241.0
415083	WUERTINGEN	5856	5.4	2086	3079	3927	4317	40.2	9.9	73.2	1355.9
415085	ZWIEFALTEN	4544	4.8	1125	2045	3000	2746	34.3	-8.5	60.4	1271.8
415086	GUTSBEZIRK MUENSINGEN	6701	20.9	130	615	262	247	-59.6	-5.7	3.7	17.7
415087	WALDDORFHAESLACH	1444	6.4	1143	1720	2501	2979	73.2	19.1	206.3	3234.9
415088	ROEMERSTEIN	4595	5.4	1574	2893	3198	3281	12.4	2.6	71.4	1331.0
415089	ENGSTINGEN	3151	13.1	2052	1842	4280	4679	154.0	9.3	148.5	1136.1
415090	HÖHNENSTEIN	6172	4.8	1370	2286	2611	2751	20.3	5.4	44.6	919.6
415091	SÖNNENBUHEL	6127	7.2	2740	3633	4888	5385	48.2	10.2	87.9	1228.1
415092	LICHTENSTEIN	3425	13.3	3782	2528	7967	7732	205.9	-2.9	225.8	1699.5
415000	REUTLINGEN	109304	9.9	107936	88956	226911	234648	163.6	3.4	214.7	2169.0
Landkreis Tübingen											
416006	BODELSHAUSEN	1382	12.2	1814	1726	3619	4148	140.3	14.6	300.1	2464.4
416009	DETTENHAUSEN	1101	9.7	1531	989	3123	4200	324.7	34.5	381.5	3916.1
416011	DUSZLINGEN	1306	9.5	2032	2105	4326	4517	114.6	4.4	345.9	3623.2
416015	GOMARINGEN	1730	11.6	2891	1963	5818	6304	221.1	8.4	364.4	3132.7
416018	HIRRLINGEN	1283	9.0	812	1396	1893	1935	38.6	2.2	150.8	1682.2
416022	KIRCHENTELLINSFURT	1100	9.5	1997	1399	4228	4342	210.4	2.7	394.7	4147.1
416023	KUSTERDINGEN	2424	12.1	2700	3118	5593	6350	103.7	13.5	262.0	2173.5
416025	MOESSINGEN, STADT	5006	11.1	5688	5659	12367	13339	135.7	7.9	266.5	2409.6
416026	NEHREN	858	15.0	1217	1183	2523	2504	111.7	-0.8	291.8	1951.4
416031	OFTERDINGEN	1515	9.5	1370	1638	2746	3229	97.1	17.6	213.1	2246.4
416036	ROTTENBURG A. NECKAR, ST. *)	14227	8.5	12709	16644	27914	30583	63.7	9.6	215.0	2534.4
416041	TUEBINGEN, STADT	10812	17.7	28023	16176	66211	71348	341.1	7.8	659.9	3730.3
416048	AMMERBUCH	4800	6.6	3443	3873	7265	8101	109.2	11.5	168.8	2544.8
416049	NEUSTETTEN	1590	9.1	834	1278	1535	1635	27.9	6.5	102.8	1130.0
416050	STARZACH	2781	7.3	1426	2495	2995	2952	18.3	-1.4	106.1	1454.1
416000	TUEBINGEN	51915	11.0	68487	61642	152156	165487	168.5	8.8	318.8	2890.9
Zollernalbkreis											
417002	BALINGEN, STADT	9034	13.6	13289	10698	26893	29310	174.0	9.0	324.4	2383.5
417008	BISINGEN	3284	7.8	3614	3140	6881	6879	116.1	-0.0	209.5	2690.7
417010	BITZ	882	7.3	1649	1059	3191	3372	218.4	5.7	382.3	5203.7

GE BIETS STAND 1.1.76	GEMEINDEN STADT(S)/LANDKREISE REGIONEN(RG) REGIERUNGSBEZIRKE (RB) LAND	GEMAR KUNGS. FLAECHE IN HA 31.12.75	SIEDLUNGS FLAECHE IN % DER GEMARK.FL 31.12.75	ERWERBS TAETIGE INSGES 27.5.70	BEVOELKERUNGSSTAND AM		BEVOELKERUNGS VERAENDERUNG IN % 1971/ 1975		BEVCEL KERUNGS DICHTE 1975	SIEC LUNGS DICHTE 1975
					1.12.1871	27.5.70	31.12.75		1975	
Noch: Zollernalbkreis										
417013	BURLADINGEN	12331	4.4	6633	6365	12264	12078	65.8	-1.5	97.9
417014	DAUTMERGEN	454	6.8	154	396	322	356	-10.1	10.6	78.4
417015	DORMETTINGEN	655	7.4	399	597	761	804	34.7	5.7	122.7
417016	DOTTERNHAUSEN	1001	9.0	534	815	1181	1161	42.5	-1.7	116.0
417022	GEISLINGEN,STADT	3194	3.8	2573	3212	5094	5100	58.8	0.1	159.7
417023	GROSSELFINGEN	1616	6.1	853	1261	1679	1675	22.8	-0.2	103.7
417025	HAIGELOCK,STADT	7646	7.2	4824	6350	9301	9342	47.1	0.4	122.2
417029	HAUSEN AM TANN	849	2.7	191	525	356	367	-30.1	3.1	43.2
417031	HECHINGEN,STADT	6644	10.5	7562	6530	15707	15926	125.8	1.4	239.7
417036	JUNGINGEN	933	5.6	699	675	1335	1401	107.6	4.9	150.2
417044	MESZSTETTEN	7680	13.9	4577	5069	8769	9510	67.6	8.5	123.8
417045	NUSPLINGEN	2075	3.0	1006	1195	1924	1558	63.8	1.8	94.4
417047	OBERNHEIM	1501	4.6	795	1076	1449	1441	33.9	-0.6	96.0
417051	RANGENDINGEN	2168	8.0	1679	1809	3286	3819	111.1	16.2	176.2
417052	RATSHAUSEN	577	4.8	325	721	644	681	-5.5	5.7	118.0
417054	ROSENFELD,STADT	5111	6.2	2525	4303	4528	5110	18.6	3.7	100.0
417057	SCHOEMBERG,STADT	2327	8.6	1790	2227	3341	3275	47.1	-2.0	140.7
417063	STRASZBERG	2490	21.0	1152	920	2224	2327	152.5	4.6	93.5
417071	WEILEN UNTER D.RINNEN *)	308	7.8	198	337	410	422	25.2	2.9	137.0
417075	WINTERLINGEN	5064	9.4	3244	3572	6141	6415	75.6	4.5	126.7
417078	ZIMMERN UNTER DER BURG	505	3.8	212	453	404	390	-20.5	-3.5	77.2
417079	ALBSTADT,STADT	13443	14.1	27902	13315	52020	50435	278.8	-3.0	375.2
417000	ZOLLERNALBKREIS	91772	9.4	88379	77060	170505	173554	125.2	1.8	189.1
410000	PG NECKAR-ALB	252991	10.0	264802	227658	549572	573689	152.0	4.4	226.8
Stadtkreis Ulm										
421000	ULM,STADT	11696	33.0	48822	33568	101628	98237	152.7	-3.3	839.9
Alb-Donau-Kreis										
425002	ALLMENDINGEN	4936	6.1	1775	2031	3958	3974	55.7	0.4	80.5
425004	ALTHEIM	780	8.8	247	452	452	500	10.6	10.6	64.1
425005	ALTHEIM (ALB)	2577	4.5	692	1120	1416	1408	25.7	-0.6	54.6
425008	AMSTETTEN	4979	6.1	1428	1712	2816	3065	75.0	8.8	61.6
425011	ASSELFINGEN	1284	5.3	390	654	753	746	14.1	-0.9	58.1
425013	BALLENDORF	1421	4.9	271	551	546	581	5.4	6.4	40.9
425014	BEIMERSTETTEN	1434	8.5	746	492	1542	1685	242.5	9.3	117.5
425017	BERGHUELEN	2613	4.1	814	579	1505	1566	60.0	4.1	59.9
425019	BERNSTADT	1394	6.9	637	785	1375	1474	67.8	7.2	105.7
425020	BLAUBEUREN,STADT	7914	7.8	5410	5433	11709	11652	114.5	-0.5	147.2
425022	BOERSLINGEN	630	5.3	97	190	167	162	-14.7	-3.0	25.7
425024	BREITINGEN	290	4.4	98	163	185	158	21.5	7.0	68.3
425028	DIETENHEIM,STADT	1875	12.4	2303	1690	5071	5154	205.0	1.6	274.9
425031	DORNSTADT	5923	10.7	2911	2634	6458	7891	155.6	22.2	133.2
425033	EHINGEN(DONAU),STADT . .	17837	8.3	9684	10327	20384	21600	109.2	6.0	121.1
425035	EMERINGEN	754	4.6	97	216	176	154	-28.7	-12.5	20.4
425036	EMERKINGEN	740	6.3	255	544	525	570	4.8	8.6	77.0

GE BETS STAND 1.1.76	GEMEINDEN STADT(S)/LANDKREISE REGIONEN(RG) REGIERUNGSBEZIRKE (RB) LAND	GEMAR KUNGS FLAECHE IN HA 31.12.75	SIEDLUNGS FLAECHE IN % DER GEMARK.FL 31.12.75	ERWERBS TAETIGE INSGES 27.5.70	BEVOELKERUNGSSTAND AM			BEVOELKERUNGS VERAENDERUNG IN %		BEVUEL KERUNGS DICHT 1975	SIEG LUNGS DICHT 1975
					1.12.1871	27.5.70	31.12.75	1871/ 1975	1970/ 1975		
Alb-Donau-Kreis											
425039	ERBACH	6329	8.7	4133	3557	9077	10056	182.7	10.8	158.9	1817.5
425050	GRIESINGEN	817	4.3	307	663	728	713	7.5	-2.1	87.3	2051.2
425052	GRUNDSHEIM	370	4.4	129	312	247	247	-20.8	0.0	66.8	1503.3
425055	HAUSEN AM BUSSEN	353	5.2	96	140	160	208	48.6	30.0	58.9	1137.9
425062	HOLZKIRCH	814	4.6	150	331	315	257	-22.4	-18.4	31.6	692.3
425064	HUETTISHEIM	1036	6.7	479	664	1007	1121	68.8	11.3	108.2	1615.0
425066	ILLERRIEDEN	1817	5.5	949	883	2050	2546	188.2	24.2	140.1	2549.8
425071	LAICHINGEN, STADT	6986	8.3	3933	4571	8057	8308	81.8	3.1	118.9	1428.6
425072	LANGENAU, STADT	7505	8.9	5091	4968	10631	11501	131.5	8.2	153.2	1731.2
425073	LAUTERACH	1376	4.0	206	492	439	439	-10.8	0.0	31.9	790.7
425075	LOUSEF	4331	6.7	1360	1697	2919	3076	81.3	5.4	71.0	1062.9
425079	MERKLINGEN	2131	8.1	734	840	1423	1407	67.5	-1.1	66.0	816.0
425081	MUENDERKINGEN, STADT . .	1308	10.4	2006	2041	4583	4909	140.5	7.1	375.3	3619.9
425083	NFENSTETTEN	829	6.9	340	517	675	646	25.0	-4.3	77.9	1134.7
425084	NELLINGEN	3577	6.6	821	1303	1534	1512	16.0	-1.4	42.3	639.5
425085	NERFENSTETTEN	606	5.6	143	288	281	269	-6.6	-4.3	44.4	787.9
425088	OBERDISCHINGEN	883	12.0	621	772	1325	1542	59.7	16.4	174.6	1456.6
425090	OBERMARCHTAL	2656	4.7	703	1206	1438	1320	9.5	-8.2	49.7	1063.8
425091	OBERSTADION	1579	5.9	595	1375	1296	1211	-11.5	-6.6	76.7	1310.5
425092	OBELLINGEN	809	4.8	201	390	383	371	-4.5	-3.1	45.9	954.0
425093	OEPFINGEN	884	6.9	578	666	1265	1624	143.8	28.4	183.7	2675.5
425097	PAMMINGEN	1403	5.6	443	557	968	940	68.8	-2.9	67.0	1200.4
425098	PECHTENSTEIN	377	1.4	131	219	243	267	21.5	9.9	70.8	5184.5
425104	ROTTENACKER	1029	11.4	774	1215	1845	1826	50.2	-1.0	177.5	1561.6
425108	SCHELKLINGEN, STADT . . .	7280	4.8	3194	3379	6575	6415	89.8	-2.4	88.1	1834.3
425110	SCHNUEPFLINGEN	1072	4.4	443	689	890	1008	46.3	13.3	94.0	2149.7
425112	SETZINGEN	843	5.6	255	368	460	458	25.3	8.3	59.1	1055.8
425123	UNTERMARCHTAL	561	16.8	394	370	1068	970	162.2	-9.2	172.9	1028.0
425124	UNTERSTADION	885	7.5	261	504	519	546	8.2	5.2	61.7	824.0
425125	UNTERWACHINGEN	260	5.9	85	138	141	138	0.0	-2.1	53.1	906.7
425130	WEIDENSTETTEN	1721	4.8	515	735	1052	1036	41.0	-1.5	60.2	1256.1
425134	WESTERHEIM	2293	7.5	970	1097	1810	2077	89.3	14.8	90.6	1201.1
425135	WESTERSTETTEN	1309	8.1	722	603	1488	1561	158.5	4.9	119.3	1480.3
425137	ILLERKIRCHBERG	1145	13.5	1587	1356	3477	3458	155.0	-0.5	302.0	2234.6
425138	STAIG	1774	8.1	910	1111	2070	2425	118.2	17.1	136.7	1692.7
425139	HERLOSTATT	2188	4.4	913	1504	1844	1855	22.3	0.6	84.8	1905.3
425140	BALZHEIM	1758	6.7	652	923	1274	1443	86.3	13.3	82.1	1224.9
425141	BLAUSTEIN	5732	9.5	6017	3219	12967	13568	321.5	4.6	236.7	2488.7
425000	ALB-DONAU-KREIS	136007	7.4	69696	75636	147562	155694	105.8	5.5	114.5	1548.5
Landkreis Biberach											
426001	ACHSTETTEN	2339	5.4	1186	1779	2472	2641	48.5	6.8	112.9	2089.6
426005	ALLESHAUSEN	1132	1.6	237	439	450	435	-0.5	-3.3	38.4	2477.2
426006	ALLMANNWEILER	410	5.2	105	184	252	250	25.5	-0.8	61.0	1173.7
426008	ALTHEIM	2369	5.5	678	1421	1436	1623	14.2	13.0	68.5	1248.6
426011	ATTENWEILER	2721	5.8	773	1447	1464	1584	9.5	8.2	58.2	998.8

GE BIETS STAND 1.1.76	GEMEINDEN STADT(S)/LANDKREISE REGIONEN(IG) REGIERUNGSBEZIRKE (RB) LAND	GEMAR KUNGS FLAECHE IN HA 31.12.75	STIEHUNG FLAECHE IN DER GEMAIN. 31.12.75	ERWERBS TAETIGE INSGES 27.5.70	BEVOELKERUNGSSTAND AM			BEVOELKERUNGS VERAENDERUNG IN %		BEVCEL KERUNGS DICHT 1975	SIED LUNGS DICHT 1975
					1.12.1871	27.5.70	31.12.75	1871/ 1975	1970/ 1975		
Noch: Landkreis Biberach											
426013	BAD BUCHAU, STADT . . .	2377	6.2	1670	2897	3803	3508	34.6	2.8	164.4	2669.2
426014	BAD SCHUSSENRIED, STADT	5505	8.6	3076	3031	7371	7662	152.6	3.9	139.2	1617.5
426019	BERKHEIM	2499	5.9	718	1185	1575	1692	42.6	7.4	67.7	1151.6
426020	BETZENWEILER	970	5.2	329	614	667	644	4.6	-3.4	66.4	1267.0
426021	BIBERACH A.D.RISZ, ST. *)	7110	20.4	13155	9591	28898	28891	201.2	-0.0	406.3	1989.9
426028	BURGRIEDEN	2187	5.2	1090	1312	2379	2382	81.6	0.1	108.9	2102.9
426031	DETTINGEN AN DER ILLER	1114	8.4	682	858	1560	1557	81.6	-0.2	139.8	1654.6
426035	DUERMENTINGEN	2408	7.3	1065	1440	2187	2282	58.6	4.3	94.8	1305.2
426036	DUERNAU	726	4.0	139	371	311	359	-3.2	15.4	49.4	1242.6
426038	EBERHARDZELL	5976	4.5	1411	2493	2993	3070	23.1	2.6	51.4	1139.6
426043	ERLENMOOS	2424	4.7	587	860	1175	1277	48.6	8.7	52.7	1111.6
426044	EROLZHEIM	2626	6.6	833	1352	1677	1729	27.6	3.1	65.8	1002.4
426045	ERTINGEN	3777	8.4	1954	3148	3989	3955	25.6	-0.9	104.7	1253.5
426058	HOCHDORF	2375	6.5	689	1215	1492	1602	21.6	7.4	67.5	1036.1
426062	INGOLDINGEN	4334	5.3	968	1650	1926	2286	38.6	18.7	92.7	1001.0
426064	KANZACH	1120	2.6	222	447	458	431	-3.6	-5.6	38.5	1461.5
426065	KIRCHBERG AN DER ILLER	1864	7.9	684	895	1481	1506	66.2	1.7	80.8	1026.0
426066	KIRCHDORF AN DER ILLER	2287	9.6	841	851	1886	2191	157.6	16.2	95.8	999.5
426067	LANGENENSLINGEN	8848	4.1	1626	3384	3292	3228	-4.6	-1.9	36.6	893.5
426070	LAUPHEIM, STADT	6180	14.3	6565	6202	14099	14640	132.3	3.8	236.6	1659.6
426071	MASELHEIM	4704	5.5	1486	2049	3359	3466	69.2	3.2	73.7	1349.1
426073	MIETINGEN	2633	7.2	996	1685	2243	2620	55.6	16.8	99.5	1384.7
426074	MITTELBIBERACH	2368	10.2	872	1390	1992	2368	70.4	18.9	100.0	984.2
426078	MOOSBURG	185	2.8	83	144	161	180	25.0	11.8	97.3	3529.4
426087	OCHSENHAUSEN, STADT . .	6006	7.9	2825	3528	6467	6450	64.2	-0.3	107.4	1358.1
426090	OGGELSHAUSEN	1312	4.2	367	605	829	814	34.6	-1.8	62.0	1491.7
426097	RIEDLINGEN, STADT	6495	7.7	3953	4909	8712	8779	78.6	0.8	135.2	1763.3
426100	ROT AN DER ROT	6345	5.1	1758	3009	3778	3673	22.1	-2.8	57.9	1139.2
426108	SCHWENDI	4924	6.8	2409	3209	5284	5234	63.1	-0.9	106.3	1562.4
426109	SEERKIRCH	577	4.0	106	224	212	196	-12.6	-7.5	34.0	859.0
426113	STEINHAUSEN A.D.ROTTUM *)	2986	5.4	782	1309	1639	1628	24.4	-0.7	54.6	1004.6
426117	TANNHEIM	2769	4.8	771	896	1795	1911	113.2	6.5	69.0	1435.7
426118	TIEFENBACH	799	3.4	238	394	407	433	9.6	6.4	54.2	1604.9
426120	UMMENDORF	2067	10.2	1220	1088	2797	3231	167.0	15.6	156.3	1931.7
426121	UNLINGEN	2689	6.3	971	1888	1979	1995	6.6	0.8	74.2	1178.6
426124	UTTENWEILER	4973	5.8	1471	2858	3066	2918	2.1	-4.8	58.7	1003.2
426125	WAIN	2014	6.4	570	1037	1198	1161	12.0	-3.1	57.6	899.1
426128	WARTHAUSEN	2576	9.4	1277	1336	2809	3331	149.3	18.6	129.3	1371.6
426134	SCHENMERHOFEN	5017	8.2	2466	3317	5489	5734	72.6	4.5	114.3	1390.4
426135	GUTENZELL-HUERBEL . . .	3784	7.0	696	1259	1480	1441	14.6	-2.6	38.1	545.8
426000	BIBERACH	140901	7.4	66603	85680	144989	149388	74.4	3.0	106.0	1426.9
420000	RG DONAU-ILLER	288604	8.5	185121	194884	394179	403319	107.0	2.3	139.7	1653.6
Bodenseekreis											
435005	BERNATINGEN	1545	10.5	1144	970	2540	3319	242.2	30.7	214.8	2041.6
435010	DAISENDORF	244	2.1	261	158	554	1009	538.6	82.1	413.5	20099.6

VI Definitionskatalog

Abitur

Abschluß an einer höheren Schule oder an einem Gymnasium mit Reifezeugnis, das zum Hochschulbesuch berechtigt. Hierzu zählt auch die fachgebundene Hochschulreife, z.B. der Abschluß an einem Wirtschaftsgymnasium. Auch ein Abschluß im Rahmen des zweiten Bildungswegs, z. B. an einem Abendgymnasium oder Kolleg ist einbezogen

Ackerland

Zum Ackerland zählen die Flächen der landwirtschaftlichen Feldfrüchte (Getreide, Hackfrüchte, Futterpflanzen, Hülsenfrüchte und Handelsgewächse) einschließlich Hopfen, Tabak, Ackerwiesen und Ackerweiden sowie Gemüse, Erdbeeren, Blumen und sonstige Gartengewächse im feldmäßigen Anbau und im Erwerbsgartenbau, auch unter Glas. Ackerflächen mit Obstbäumen gehören dann zum Ackerland, wenn das Obst nur die Nebennutzung, die Ackerfrüchte aber die Hauptnutzung darstellen. Ebenfalls erscheinen Flächen, die beackert aber nicht bestellt werden (Schwarzbrache) beim Ackerland. Nicht zum Ackerland rechnen die Ackerflächen mit Obstbäumen, bei denen das Obst die Hauptnutzung darstellt sowie die Ackerflächen, die aus sozialen, wirtschaftlichen oder anderen Gründen brachliegen (Sozialbrache).

Akutkrankenhäuser

Krankenhäuser für Patienten, deren Gesundheitszustand einer sofortigen, zumindest nicht länger aufschiebbaren Behandlung bedarf. Sie gliedern sich in Allgemeine Krankenhäuser mit Fachabteilungen, Allgemeine Krankenhäuser ohne Fachabteilungen, Fachkliniken oder Spezialkliniken, die ausschließlich auf eine Disziplin ausgerichtet sind, und Universitätskliniken, die vorrangig der Lehre und Forschung dienen. Letztgenannte erfüllen daneben die Funktion von Allgemeinen Krankenhäusern.

Altenheime

Zu den Altenheimen zählen Einrichtungen, in denen alte Menschen, die zur Führung eines eigenen Haushaltes nicht mehr imstande, jedoch nicht pflegebedürftig sind, voll versorgt und betreut werden.

Altenpflegeheime

Hierzu zählen Einrichtungen, die einer umfassenden Betreuung und Versorgung chronisch kranker und pflegebedürftiger alter Menschen dienen.

Altenwohnheime

Man versteht hierunter die Zusammenfassung in sich abgeschlossener Altenwohnungen, in denen sich die alten Menschen in der Regel selbst versorgen, bei Bedarf aber auch heimartig betreut werden können.

Arbeitsstätte (Nicht landwirtschaftliche Arbeitsstätte)

Als nichtlandwirtschaftliche Arbeitsstätte gilt jede örtliche Einheit, das heißt in der Regel ein Grundstück oder eine abgegrenzte Räumlichkeit, wo mindestens eine Person regelmäßig haupt- oder nebenberuflich (voll- oder teilbeschäftigt) erwerbstätig ist. Dazu zählen auch selbstständig und freiberufliche Tätige. Im Bereich der Land- und Forstwirtschaft werden nur solche Betriebe erfaßt, die bei der Besteuerung (Gewerbe-, Umsatz-, Einkommensteuer) als Gewerbebetrieb gelten.

Nicht als Arbeitsstätten zählen Baustellen und Schiffe. Ihr Personal wird im Arbeitsstättenbogen der zuständigen Niederlassung der Bauunternehmung bzw. des Schiffseigners oder der Reederei mitaufgeführt.

Eine Arbeitsstätte ist entweder die einzige Niederlassung, Hauptniederlassung oder Zweigniederlassung eines Unternehmens.

Ärztedichte

Man versteht hierunter die Zahl der Einwohner je Arzt in freier Praxis.

Ausländer

Zu den Ausländern zählen Personen mit fremder Staatsangehörigkeit sowie Staatenlose. Personen, die sowohl die deutsche als auch eine ausländische Staatsangehörigkeit angeben, werden als Deutsche erfaßt. Grundsätzlich ausgenommen sind die Mitglieder der im Bundesgebiet, einschließlich Berlin-West, stationierten Streitkräfte sowie Mitglieder der ausländischen diplomatischen und konsularischen Vertretungen sowie deren Familienangehörige.

Ausländerquote

Gibt die Zahl der Ausländer je 1000 der Bevölkerung an.

Baugenehmigung

Baumaßnahmen, durch die Wohn- oder Nutzraum zu- oder abgeht sowie die Durchführung baulicher Veränderungen, sind genehmigungspflichtig. Einzelheiten regelt die Bauordnung.

Bauhauptgewerbe

Das Bauhauptgewerbe umfaßt alle diejenigen Zweige des Baugewerbes, die an der Ausführung von Rohbauarbeiten beteiligt sind. Hierzu gehören Hoch-, Tief- und Ingenieurbau, Straßenbau, Feuerungs- und Industrieofenbau, Dämmung und Abdichtung, Brunnenbau und nicht-bergbauliche Tiefbohrung, Abbruch-, Spreng- und Enttrümmerungsgewerbe, Stukkateurgewerbe, Gipserei und Verputzerei, Zimmerei und Ingenieurholzbau, Dachdeckerei.

Belastungsquote

Hierunter ist die Summe der unter 15-jährigen und über 65-jährigen je 1000 der Bevölkerung zu verstehen.

Belegärzte

Ärzte, denen vom Krankenhausträger das Recht eingeräumt ist, ihre (einschließlich der ihnen überwiesenen) Patienten im Krankenhaus unter Inanspruchnahme der hierfür bereitgestellten Räume und Einrichtungen stationär zu behandeln.

Belegbetten

Planmäßige Betten, die für die Patienten der Belegärzte zur Verfügung stehen.

Berufsschulen

Der Berufsausbildung dienende Schulen, in denen die Schüler im Rahmen der gesetzlichen Schulpflicht auf der Grundlage der praktischen Berufsausbildung Unterricht erhalten, werden als Berufsschulen bezeichnet. Sie führen zu berufsqualifizierenden oder berufsbefähigenden Abschlüssen. Die Pflicht zum Besuch der Berufsschule beginnt mit Beendigung der Hauptschulpflicht und erstreckt sich in der Regel auf drei Jahre. Sie endet spätestens mit der Vollendung des 21. Lebensjahres. Ausgenommen von der Berufsschulpflicht sind die Jugendlichen, die eine weiterführende Schule besuchen. Berufsschulen werden als gewerbliche, kaufmännische, hauswirtschaftlich-pflegerisch-sozialpädagogische oder landwirtschaftliche Berufsschulen geführt.

Berufsfachschulen

Berufsfachschulen sind Vollzeitschulen mit mindest einjähriger Ausbildungsdauer. Sie dienen, ohne eine praktische Berufsausbildung vorauszusetzen, der Vorbereitung auf eine Berufstätigkeit oder Berufsausbildung. Eintrittsvoraussetzung ist in der Regel der Hauptschulabschluß.

Berufsoberschulen

Sie bauen auf der Berufsschule und einer praktischen Berufsausbildung auf und vermitteln auf der Grundlage des erworbenen Fachwissens vor allem eine weitergehende, allgemeine Bildung. Die Berufsoberschule gliedert sich in Mittelstufe (Berufsaufbauschule) und Oberstufe (Technische Oberschule). Die Berufsaufbauschule umfaßt mindestens ein Schuljahr und führt zur Fachschulreife. Die Oberstufe umfaßt mindestens zwei Schuljahre und führt zur fachgebundenen Hochschulreife.

Beschäftigte

Als Beschäftigte gelten alle tätigen Personen, die in einem arbeitsrechtlichen Verhältnis zum Unternehmen bzw. Betrieb stehen, also in der Lohn- und Gehaltsliste geführt werden, dazu tätige Inhaber und Mitinhaber sowie unbezahlte mithelfende Familienangehörige. Vorübergehend abwesende Personen (Erkrankte, Urlauber) sind inbegriffen, ebenso werden Teilbeschäftigte in vollem Umfang gezählt, nicht jedoch Personen, die zur Ableistung des Grundwehrdienstes einberufen sind. Auch Heimarbeiter gelten nicht als Beschäftigte.

Da die Zahl der Beschäftigten in einer Arbeitsstättenzählung immer nur vom einzelnen Betrieb bzw. Unternehmen her gesehen werden kann und soll, werden Beschäftigte, die in mehreren Arbeitsstätten tätig sind, bei jeder Arbeitsstätte erfaßt.

"Arbeitsstelle" wird in Übereinstimmung mit dem Sprachgebrauch der Arbeitsbehörden und den Behördenorganisationen synonym mit "Arbeitsplatz" gebraucht. Daraus läßt sich ableiten, daß die Zahl der Beschäftigten nach der AZ-Systematik gleich ist der Zahl der Arbeitsplätze.

Beschäftigtenquote

Man versteht hierunter die Zahl der Beschäftigten je 1000 der Bevölkerung.

Betriebsprinzip

Betriebsprinzip bedeutet, daß sämtliche Flächen eines land- und forstwirtschaftlichen Betriebs ohne Rücksicht auf die Markungszugehörigkeit der Gemeinde und die Eigentumsverhältnisse in derjenigen Gemeinde nachgewiesen werden, in der sich der Wirtschaftshof bzw. der Betriebs- oder Verwaltungssitz des Betriebes befindet. Bewirtschaften Betriebe erhebliche Flächen außerhalb der Gemarkung des Betriebssitzes, so ist es durch diese Erfassungsmethode im Einzelfall möglich, daß die Wirtschaftsfläche größer als die Katasterfläche ist.

Bevölkerung

Nach der Erfassung wird unterschieden zwischen ortsanwesender Bevölkerung ("de facto"-Bevölkerung) und Wohnbevölkerung ("de jure"-Bevölkerung). Bei den Volkszählungen wurde bis 1910 die ortsanwesende Bevölkerung, ab 1925 die Wohnbevölkerung erfaßt.

Zur ortsanwesenden Bevölkerung zählen alle Personen, die am Zählungstichtag in der Gemeinde anwesend sind, unabhängig davon, ob sie in der betreffenden Gemeinde ihren ständigen Wohnsitz haben oder nicht. Zur Wohnbevölkerung zählen alle Personen, die in dem betreffenden

den Gebiet ihren ständigen Wohnsitz haben. Personen mit Wohnraum in mehreren Gemeinden sind der Gemeinde zugeordnet, von der aus sie zur Arbeit oder Ausbildung gehen. Soweit sie weder berufstätig sind noch in Ausbildung stehen ist die Wohnung oder Unterkunft maßgebend, in der sie sich überwiegend aufhalten. Nicht zur Wohnbevölkerung zählen die Angehörigen der ausländischen Stationierungstreitkräfte sowie der ausländischen diplomatischen und konsularischen Vertretungen mit ihren Familienangehörigen.

Bevölkerungsfortschreibung

Die Wohnbevölkerungszahlen werden auf der Grundlage der jeweils letzten allgemeinen Zählung der Bevölkerung nach den Ergebnissen der Statistik der natürlichen Bevölkerungsbewegung und der Wanderungsstatistik fortgeschrieben. Zugänge sind Geburten und Zuzüge, Abgänge Sterbefälle und Fortzüge.

Bevölkerungsdichte

Unter Bevölkerungsdichte versteht man die Bevölkerung eines bestimmten Gebiets bezogen auf seine Fläche in Quadratkilometern.

BIP/WIB

Abkürzung für Bruttoinlandsprodukt je Kopf der Wirtschaftsbevölkerung.

Bruttowohnfläche

Die Bruttowohnfläche der Wohngebäude umfaßt die gesamte zu der Wohnung gehörende Fläche innerhalb der Außenmauern (Zimmer, Küche, Nebenräume) sowie die Wohnfläche der Einzelwohnräume außerhalb von Wohnungen, sofern diese nicht bauplanmäßig für Nichtwohnzwecke bestimmt sind. Bei der Berechnung der Wohnfläche sind die Keller- und Dachbodenflächen, ebenso die Grundflächen von Treppen innerhalb geschlossener Wohnungen, nicht berücksichtigt.

Bruttoinlandsprodukt

Das Bruttoinlandsprodukt stellt den Wert der innerhalb eines abgegrenzten Gebiets erstellten Güter und erbrachten Dienstleistungen dar. Es setzt sich zusammen aus der Summe der um den Materialverbrauch und die sonstigen Vorleistungen verminderten Bruttoproduktionswerte (Umsatz und selbsterstellte Anlagen und Vorratsveränderungen) aller Wirtschaftsbereiche und bildet den umfassendsten Begriff für die Eigenleistungen eines Wirtschaftsbereichs oder eines Gebiets.

Dauergrünland

Zum Dauergrünland rechnen alle Grünlandflächen, die zur Futter- oder Streugewinnung oder zum Abweiden - ohne Unterbrechung durch andere Kulturarten - bestimmt sind. Auch Grünlandflächen mit Obstbäumen als Nebennutzung und Gras- oder Heugewinnung als Hauptnutzungsart sind mitzurechnen. Nicht zum Dauergrünland rechnen die Wiesen und Weiden mit Obstbäumen, bei denen das Obst die Hauptnutzung darstellt sowie die Ackerwiesen und -weiden, auch wenn sie mehrere Jahre als solche genutzt werden sowie die Dauergrünlandflächen, die aus sozialen, wirtschaftlichen oder anderen Gründen nicht mehr genutzt werden.

EBM-Waren

Abkürzung für Eisen-, Blech-, Metallwaren

Erwerbstätige

Als Erwerbstätige zählen alle Personen, die in einem Arbeitsverhältnis stehen, selbständig einen freien Be-

ruf ausüben, ein Gewerbe oder eine Landwirtschaft betreiben, mithin alle, die irgendeinem Erwerb nachgehen, sei es auch nur kleinsten Umfangs. Unerheblich ist dabei, ob aus der Erwerbstätigkeit überwiegend der Lebensunterhalt bestritten wird oder nicht. So gelten auch Aushilfstätigkeiten, z. B. von Schülern, Studierenden, Hausfrauen oder Rentnern auch nur stundenweise ausgeübt, als Erwerbstätigkeit. Berufssoldaten, Soldaten im Grundwehrdienst oder auf Wehrübung sowie Soldaten auf Zeit gelten grundsätzlich als erwerbstätig, desgleichen Ordensangehörige im erwerbsfähigen Alter. Auch Strafgefangene, die in der Regel verpflichtet sind, angeordnete Arbeiten durchzuführen, zählen zu den Erwerbstätigen. Als Erwerbstätige gelten auch die "Mithelfenden Familienangehörigen", die im Betrieb eines Haushalts- oder Familienmitglieds arbeiten, ohne daß sie dafür besonders entlohnt werden und ohne daß dafür ein besonderes Arbeitsverhältnis besteht.

Erwerbstätige am Wohnort

Hierzu zählen die Erwerbstätigen, die in einer Gemeinde zur Wohnbevölkerung gehören.

Erwerbstätige am Arbeitsort

Die Zahl der Erwerbstätigen am Arbeitsort errechnet sich unter Zugrundelegung der Erwerbstätigen am Wohnort abzüglich der Auspendler und zuzüglich der Einpendler aus anderen Gemeinden.

Erwerbsquote

Kennzeichnet den prozentualen Anteil der Erwerbstätigen an der Bevölkerung.

Fachschulen

Fachschulen dienen der beruflichen Weiterbildung. Sie können freiwillig nach einer bereits erworbenen praktischen Berufsausbildung oder aufgrund einer gewissen Berufserfahrung von nicht mehr berufsschulpflichtigen Jugendlichen nach dem vollendeten 18. Lebensjahr besucht werden. Es kann sich dabei um Voll- oder Teilzeitschulen mit einhalb- bis drei- oder mehrjähriger Dauer handeln. Zu den Fachschulen gehören z. B. Landwirtschaftsschulen oder Technikerschulen. Ebenfalls hinzugerechnet werden Fachschulen für Angehörige des öffentlichen Dienstes u. a. Fachschulen für Verwaltung und Wirtschaft, Fachschulen der Bundeswehr, Polizei, Bundesbahn und Bundespost.

Gartenland

Diese Kulturart umfaßt alle Flächen, auf denen für den Eigenbedarf Gartengewächse (Obst, Gemüse und Zierpflanzen) oder Kartoffeln u. ä. angebaut werden. Dabei kann das Gartenland auch auf dem Acker außerhalb der Fruchtfolge liegen. Nicht zum Gartenland rechnen die Flächen des Feldgemüsebaus und des Erwerbsgartenbaus, auch wenn diese umzäunt sind sowie private Parkanlagen, Rasenflächen und reine Ziergärten.

Gebäude

Als Gebäude gilt jedes freistehende oder durch Brandmauer von einem anderen getrennte Bauwerk. Bei Doppel-, Gruppen- oder Reihenhäusern sowie Wohnblocks zählt jedes einzelne Bauwerk, das vom anderen durch eine Trennungsmauer vom Keller bis zum Dach geschieden ist, als selbständiges Gebäude.

Gebäude und Hofflächen

Hierzu rechnen alle bebauten Flächen, Plätze und Hofräume sowie Industrieanlagen, Stapel- und Lagerplätze.

Nicht zur Gebäude- und Hoffläche zählen die nicht unmittelbar am Haus oder Hof gelegenen Gärten und Viehweiden, ferner Halden, Steinbrüche und Kiesgruben.

Gebietsstand

Hierunter versteht man die räumliche Abgrenzung von Gebietseinheiten, und zwar in der Regel nach dem Stand vom 1. Januar eines Jahres. Abweichungen hiervon gibt es z. B. aus Anlaß von Zählungen und Gebietsreformen. Im vorliegenden Band ist das Zahlenmaterial einheitlich nach dem Gebietsstand vom 1. Januar 1976 ausgewiesen, ausgenommen die Daten zum Bruttoinlandsprodukt, die sich auf den Gebietsstand vom 1. Januar 1973 beziehen.

Gestorbene

Ohne Totgeburten, standesamtlich beurkundete Kriegsterbefälle und gerichtliche Toterklärungen. Sterbefälle werden in den Gemeinden gezählt, in den der Verstorbene seinen alleinigen Wohnsitz (Hauptwohnsitz) oder bei Personen mit mehreren Wohnsitzen - seinen Zweitwohnsitz hatte.

Gewässer

Dazu zählen Flüsse, Seen, Kanäle, Bäche, Gräben, Teiche, Tränklöcher sowie mit Schilf bestandene Flächen.

Grund- und Hauptschulen

1. Grundschulen

Grundschulen sind die Klassenstufen eins bis vier umfassenden Pflichtschulen für alle Kinder, soweit sie nicht eine Sonderschule besuchen. Die Grundschule vermittelt die Grundkenntnisse und Grundfertigkeiten und entwickelt die verschiedenen Begabungen in einem gemeinsamen Bildungsgang.

2. Hauptschulen

Hauptschulen sind die Klassenstufen fünf bis neun umfassenden eigenständigen Pflichtschulen für alle Jugendlichen, soweit sie nicht andere weiterführende Schulen oder Sonderschulen besuchen. Sie bauen auf der vierjährigen Grundschule auf und führen zur Berufsreife.

3. Grund- und Hauptschulen

sind organisatorisch verbundene (räumlich zusammenhängende oder benachbart untergebrachte) Schulen.

Gymnasien

Gymnasien sind allgemeinbildende Schulen; man unterscheidet im allgemeinen zwischen altsprachlichen, neu-sprachlichen und mathematisch-naturwissenschaftlichen Typen. Der erfolgreiche Abschluß an einem Gymnasium berechtigt zum Besuch einer Hochschule (Hochschulreife).

Hauptschulen

siehe Grund- und Hauptschulen

Hochschulen

Hierzu zählen Universitäten und Technische Hochschulen, ferner Pädagogische Hochschulen, Kunsthochschulen, Fachhochschulen sowie philosophisch-theologische und kirchliche Hochschulen. Lehranstalten, die allein der Forschung dienen sowie Volkshochschulen rechnen nicht zu den Hochschulen.

Hoch-, Tief- und Ingenieurbau

Der Hoch-, Tief- und Ingenieurbau ist ein Bereich des Bauhauptgewerbes und umfaßt den Hoch- und Ingenieur-

hochbau (darunter Maurerei, Betonbau, Stahlbetonbau, Silobau) und den Tief- und Ingenieurtiefbau (ohne Straßenbau); zum Tief- und Ingenieurtiefbau gehören Brücken-, Tunnel- und Eisenbahnoberbau, Landeskultur- und Straßenbau, Naß- und Trockenbaggerei, jedoch nicht Brunnenbau.

Höchster Schulabschluß

Ein Schulabschluß liegt vor, wenn eine Schule bis zur letzten Klasse besucht und/oder ein Abschlußzeugnis ausgehändigt bzw. eine Abschlußprüfung abgelegt wurde. Es wird jeweils der höchste Schulabschluß nachgewiesen.

Industriebetriebe

Zu den Industriebetrieben zählen örtlich getrennte Produktions-, Verwaltungs- und Hilfsbetriebe, z.B. für Montage, Reparatur oder Verpackungsmittelherstellung. Unberücksichtigt bleiben nichtindustrielle Betriebsteile, wie zum Beispiel reine Handelsabteilungen, Redaktions- und Verlagsabteilungen (bei Verlagsdruckereien) sowie Transportabteilungen, die überwiegend für Fremde arbeiten. In der monatlichen Industrieberichtserstattung werden die Industriebetriebe mit zehn und mehr Beschäftigte erfaßt.

Industriebesatz

Man versteht hierunter die Zahl der Industriebeschäftigten je 1000 der Bevölkerung.

Ingenieurschulen

Die Ingenieurschulen stellen nach Aufnahmebedingungen, Lehrziel und Studiendauer (in der Regel sechs Semester Vollzeitunterricht) eine selbständige Stufe im Aufbau der technischen Berufsausbildung dar. Zu den Ingenieurschulen gehören auch die früheren Bauschulen, Staatsbauschulen, Höheren Technischen Lehranstalten und die Polytechnika. Nicht zuzurechnen sind die heutigen Technikerschulen.

Katasterfläche

Die Katasterfläche ist die durch amtliche Vermessung festgestellte Gesamtfläche einer Gemeinde. Die Katasterfläche hierarchisch höherer Gebietseinheiten (Kreise, Regionen usw.) ergibt sich durch Addition der gemeindlichen Katasterflächen.

Land- und forstwirtschaftliche Betriebe

Als Betrieb ist die technisch-wirtschaftliche Einheit zu verstehen, die für Rechnung eines Inhabers bewirtschaftet wird, einer einzigen Betriebsführung untersteht und land-, forst- oder fischwirtschaftliche Erzeugnisse hervorbringt.

Landwirtschaftlich genutzte Fläche (LF)

Hierzu rechnen Flächen, die als Ackerland (einschließlich Erwerbsgartenland), Dauergrünland, Haus- und Nutzgärten, Obstanlagen, Baumschulen, Rebland, Korbweiden und Pappelanlagen oder Weihnachtsbaumkulturen außerhalb des Waldes genutzt werden. Der bis 1970 gebräuchliche Begriff "landwirtschaftliche Nutzfläche" (LF) bezog sich auch auf die Brachfläche, die LF schließt sie dagegen aus.

Lebendgeborene

Lebendgeborene sind Kinder, bei denen entweder das Herz geschlagen oder die Nabelschnur pulsiert oder die natürliche Lungenatmung eingesetzt hat. Bis Ende 1957 zählten zu den Lebendgeborenen nur Kinder, bei denen die natürliche Lungenatmung eingesetzt hatte.

Mittlere Reife

Man versteht hierunter in der Regel den Abschluß an einer Realschule oder an einem Progymnasium sowie den Abgang von einem Gymnasium mit dem Versetzungszeugnis zur 11. Klasse (Obersekunda).

Naturfläche

Die Naturfläche setzt sich zusammen aus landwirtschaftlich genutzten Flächen, nicht mehr landwirtschaftlich genutzten Flächen, Waldflächen, Moor- und Gewässerflächen sowie Öd- und Unland. Da diese Flächen nach dem Betriebsprinzip erfaßt werden, ist eine eindeutige Zuordnung zum Gemeindegebiet nicht immer möglich. Im vorliegenden Band ist die Naturfläche deshalb als Differenz zwischen Katasterfläche und Siedlungsfläche errechnet. Es kann davon ausgegangen werden, daß die Siedlungsfläche - obwohl ebenfalls nach dem Betriebsprinzip erhoben - in der Regel dem Gemeindegebiet zugeordnet werden kann. Durch die Berechnung ist eine weitere Differenzierung der Naturfläche allerdings nicht mehr möglich.

Nicht mehr genutzte landwirtschaftliche Flächen

Hierbei handelt es sich um nicht mehr bestelltes Ackerland, nicht mehr gemähtes oder geweidetes Dauergrünland, nicht genutztes Rebland sowie nicht genutzte Obstanlagen. Diese Flächen werden vielfach auch als Sozialbrache bezeichnet.

Nichtwohngebäude

Nichtwohngebäude sind Gebäude, die ausschließlich oder überwiegend zu Nichtwohnzwecken benutzt werden z.B. Schulen, Hotels, Krankenhäuser, Anstaltsgebäude, Geschäfts- und Bürogebäude, Fabriken u.ä. In der Baustatistik werden Nichtwohngebäude nur dann erfaßt, wenn sie mindestens 350 cbm umbauten Raum enthalten oder die veranschlagten reinen Baukosten 25 000 DM und mehr betragen.

Nutzfläche in Nichtwohngebäuden

Als Nutzfläche gilt die Fläche aller Räume, die für einen bestimmten Verwendungszweck ausgebaut werden, nicht jedoch die Fläche von Wohnungen und Einzelzimmern in Wohnungen.

Obstanlagen

Zu den Obstanlagen gehören alle ertragsfähigen und noch nicht ertragsfähigen Anlagen von Obstbäumen und Obststräuchern ohne Unterkultur, ferner Anlagen mit Unterkultur, sofern die Obstnutzung die Hauptnutzung darstellt.

Ödland

Zum Ödland zählen stark verödete ehemals landwirtschaftlich genutzte Flächen sowie Flächen, die land- oder forstwirtschaftlich noch nicht genutzt werden, aber nutzbar gemacht werden können. Außerdem gehört das Abbauland dazu, das wieder rekultiviert werden kann, z.B. Sandgruben oder Steinbrüche.

Park- und Grünanlagen

Hierzu gehören öffentliche und private Parks, Ziergärten und Rasenflächen, wenn sie ausschließlich Erholungs- oder Verschönerungszwecken dienen.

Pflegepersonen in Krankenhäusern

Zu den Pflegepersonen gehören Krankenschwestern und Krankenpfleger, Krankenschwesterschülerinnen, Kran-

kenpflegeschüler, Kinderkrankenschwestern, Kinderkrankenschwesterschülerinnen, Wochenpflegerinnen, Säuglings- und Kinderpflegerinnen, Heilerziehungspfleger sowie Pflegehilfskräfte ohne staatliche Prüfung.

Planmäßige Betten in Krankenhäusern

Planbetten sind Betten, die den Richtlinien der Bundesländer für den Bau und die Einrichtung von Krankenhäusern entsprechen. Betten für Neugeborene sind nicht darin enthalten.

Realschulen

Realschulen sind neben den Hauptschulen und Gymnasien weiterführende Schulen, die auf dem vierten Grundschuljahr aufbauen und nach sechsjähriger Ausbildungsdauer zu einem qualifizierten Abschluß führen (Mittlere Reife).

Rebland

Das Rebland umfaßt die mit Weinreben bestockten Flächen, unabhängig davon, ob es sich um Ertragsanlagen oder Jungfelder handelt, ferner Rebschulen und Reb-schnittgärten, Zeitweilig brachliegende Rebflächen, die wieder mit Rebenbepflanzt werden sollen und hierzu vorbereitet werden, zählen ebenfalls zum Rebland.

Religionszugehörigkeit

Maßgebend für die Zurechnung zu den einzelnen Religionen ist die rechtliche Zugehörigkeit zu einer Kirche, Religionsgemeinschaft oder religiös-weltanschaulichen Gemeinschaften, nicht jedoch die religiöse Überzeugung. Im allgemeinen wird nach folgenden Gruppen differenziert:

- evangelisch:
Angehörige der evangelischen Landeskirchen einschließlich der sonstigen evangelischen Kirchen, Angehörige der evangelischen Freikirchen.
- römisch katholisch:
Angehörige der römisch-katholischen Kirche einschließlich der unierte Riten.
- Sonstige religiöse Gemeinschaften:
Angehörige der jüdischen Religionsgemeinschaft, Angehörige der Ostkirchen, der Altkatholischen Kirche und verwandter Gruppen, christlich orientierter Sondergemeinschaften, anderer Volks- und Weltreligionen, Freireligiöser- und Weltanschauungsgemeinschaften.
- Gemeinschaftslose:
Unter anderem Atheisten, Pantheisten usw. In dieser Gruppe sind die Personen, deren Zugehörigkeit zu einer Religionsgemeinschaft ungeklärt bzw. nicht angegeben wurden, enthalten.

Siedlungsfläche

Die Siedlungsfläche setzt sich zusammen aus Gebäude- und Hofflächen, Wegeland und Eisenbahnflächen sowie Parkanlagen, Friedhofsflächen, ferner Flächen für Sport-Flug- und Militärübungsplätze. Die Erfassung dieser Flächen erfolgt nach dem Betriebsprinzip.

Sonderkrankenhäuser

Sonderkrankenhäuser sind für Patienten mit bestimmten, meist chronischen, länger dauernden Krankheiten bestimmt. Sie sind gekennzeichnet durch eine meist längere Verweildauer und überörtliche Einzugsbereiche. Sie gliedern sich in Krankenhäuser für Psychiatrie und Neurologie, Krankenhäuser für Tbc-Kranke, Fachkrankenhäuser soweit sie nicht unter die Akutkrankenhäuser ein-

zuordnen sind, Kurkrankenhäuser und Sanatorien die Krankenhausstatus haben sowie Sonderkrankenhäuser für den Strafvollzug.

Sonderschulen

Sonderschulen dienen der Erziehung und Ausbildung von Kindern und Jugendlichen die bildungsfähig sind, aber infolge körperlicher, geistiger oder seelischer Behinderungen in den anderen allgemeinbildenden Schulen nicht oder nicht mit ausreichendem Erfolg gefördert werden können. Zu den Sonderschulen zählen Schulen für Geistigbehinderte, Lernbehinderte, Sprachbehinderte, Erziehungshilfe (Milieugeschädigte), Körperbehinderte, Schwerhörige, Sehbehinderte, Gehörlose, Blinde sowie Krankenhausschulen.

Sozio-ökonomische Vergleichswerte (Konzentrationsmaße)

Im regionalstatistischen Sinne versteht man hierunter die Relation der Kenngröße eines Raumes zur Kenngröße einer hierarchisch höheren räumlichen Einheit, z. B. die Bevölkerungsdichte eines Kreises im Verhältnis zur Bevölkerungsdichte des Landes. Die Abweichung von 1 zeigt an, ob die beobachtete Raumeinheit gegenüber dem Landesdurchschnitt über- oder unterrepräsentiert ist.

Steuerbarer Umsatz

Der Umsatzsteuer unterliegen als steuerbarer Umsatz die Lieferungen und sonstigen Leistungen, die ein Unternehmer im Inland gegen Entgelt im Rahmen seines Unternehmens erbringt, sowie der Eigenverbrauch eines Unternehmens im Inland. Kleinstunternehmen, deren steuerbarer Umsatz unter 12 000 DM liegt, sind nicht erfaßt.

Stimmen, gültige (bei Landtagswahlen)

Dies ist die Stimmabgabe auf Wahlzetteln, deren Kennzeichnung eindeutig erkennen läßt, für welchen Wahlvorschlag sich der Wähler entschieden hat.

Stimmen, gültige Erst- (bei Bundestagswahlen)

Stimmabgabe auf Stimmzetteln, deren Kennzeichnung eindeutig erkennen läßt, für welchen Wahlkreisbewerber (linke Hälfte des Wahlzettels) sich der Wähler entschieden hat.

Stimmen, gültige Zweit- (bei Bundestagswahlen)

Stimmabgabe auf Stimmzetteln, deren Kennzeichnung eindeutig erkennen läßt, für welche Landesliste (rechte Hälfte des Wahlzettels) sich der Wähler entschieden hat.

Stimmen, ungültige (bei Landtagswahlen)

Ungültig ist die Stimmabgabe auf Wahlzetteln, die nicht als amtlich erkennbar sind (gleiches gilt auch für Wahlumschläge) oder aus denen der Wille des Wählers nicht eindeutig erkennbar ist. Die Wahlzettel dürfen keine Zusätze oder Vorbehalte enthalten.

Stimmen, ungültige Erst- (bei Bundestagswahlen)

Ungültig ist die Stimmabgabe für den Wahlkreisbewerber (Kennzeichnung auf der linken Hälfte des Stimmzettels), die nicht eindeutig erkennen läßt, für welchen Wahlkreisbewerber sich der Wähler entschieden hat. Ungültig sind die Stimmen auch dann, wenn die Stimmzettel als nicht amtlich erkennbar oder in einem nichtamtlichen Wahlumschlag abgegeben worden sind. Zusätze oder Vorbehalte auf dem Wahlzettel führen zur Ungültigkeit.

Stimmen, ungültige Zweit- (bei Bundestagswahlen)

Ungültig ist die Stimmabgabe für die Landesliste (Kennzeichnung auf der rechten Hälfte des Wahlzettels) die nicht eindeutig erkennen läßt, für welchen Listenvorschlag sich der Wähler entschieden hat. Ungültig sind die Stimmen auch dann, wenn die Stimmzettel als nicht amtlich erkennbar oder nicht in einem amtlichen Wahlumschlag abgegeben worden sind. Zusätze und Vorbehalte auf dem Stimmzettel führen zur Ungültigkeit.

Überlagerungsgrad

Man versteht hierunter im allgemeinen den prozentualen Anteil der nichtlandwirtschaftlich Erwerbstätigen an der Zahl der Erwerbstätigen am Wohnort insgesamt.

Umsatzsteuerpflichtige

Erhebungseinheit ist das Gesamtunternehmen. Die Umsätze aller Betriebe, Zweigniederlassungen usw. eines Unternehmens werden dort erfaßt, wo sich der Unternehmenssitz befindet. Eine Zerlegung des Umsatzes von Mehrbetriebsunternehmen auf die einzelnen Betriebe ist nicht möglich. Die Aussagekraft der Ergebnisse ist deshalb bei regionalen oder örtlichen Vergleichen eingeschränkt.

Unkultivierte Moore

Hierzu gehören alle Moorflächen, jedoch ohne die Torfstiche und die bereits abgetorften, aber noch nicht kultivierten Flächen.

Wähler (Landtags- und Bundestagswahlen)

Wähler sind Wahlberechtigte, die durch persönliche Stimmabgabe in dem Wahlbezirk wählen, in dessen Wählerverzeichnis sie aufgeführt sind bzw. Wahlberechtigte, die mittels Wahlschein innerhalb des Wahlkreises, in dem der Wahlschein ausgestellt ist entweder durch persönliche Stimmabgabe in einem beliebigen Wahlbezirk dieses Wahlkreises oder durch Briefwahl von ihrem Wahlrecht Gebrauch machen. Im vorliegenden Band sind bei den Wählern die Ergebnisse der Briefwahl nicht mitberücksichtigt, da sich die Briefwahlergebnisse nur für die Wahlkreise ermitteln lassen, nicht jedoch für die Stadt- und Landkreise nach deren administrativer Abgrenzung.

Wahlberechtigte

Der Personenkreis der Wahlberechtigten ist bei Bundestagswahlen anders abgegrenzt als bei Landtagswahlen. Er erfährt durch die Herabsetzung des Wahlalters im Jahre 1970 (von 21 auf 18 Jahre) zudem eine Erweiterung.

Bei Bundestagswahlen sind wahlberechtigt alle Deutschen im Sinne des Artikels 116 Abs. 1 GG, die am Wahltag das 18. Lebensjahr vollendet haben, seit mindestens drei Monaten im Geltungsbereich dieses Gesetzes einen Wohnsitz oder dauernden Aufenthalt im Wahlgebiet haben und nicht vom Wahlrecht ausgeschlossen sind.

Bei Wahlen zum Landtag von Baden-Württemberg ist wahlberechtigt wer Deutscher nach Artikel 116 Abs. 1 des Grundgesetzes ist, am Wahltag das 18. Lebensjahr vollendet hat, seit mindestens drei Monaten seinen Wohnsitz oder seinen dauernden Aufenthalt in Baden-Württemberg hat und nicht vom Wahlrecht ausgeschlossen ist. Vom Wahlrecht ausgeschlossen ist sowohl bei Bundestags- wie auch bei Landtagswahlen wer entmündigt ist oder unter vorläufiger Vormundschaft oder wegen geistigen Gebrechens unter Pflegeschafft steht, ferner wer infolge eines gerichtlichen Urteils das Wahlrecht nicht besitzt.

Wahlberechtigte mit Wahlschein

Hierbei handelt es sich um Wahlberechtigte, die auf Antrag vom Bürgermeisteramt einen Wahlschein erhalten haben. In der Regel sind dies Wahlberechtigte, die verhindert sind in dem Wahlbezirk zu wählen, in dessen Wählerverzeichnis sie eingetragen sind, oder die aus einem von ihnen nicht zu vertretenden Grund nicht in das Wählerverzeichnis aufgenommen worden sind.

Wahlbeteiligung

Die Wahlbeteiligung gibt, allgemein gesagt, den prozentualen Anteil der Wähler an der Zahl der Wahlberechtigten an. Sie gibt demnach Auskunft darüber, wieviel Prozent der Wahlberechtigten von ihrem Wahlrecht Gebrauch machen.

Waldflächen

Zum Wald gehören alle Flächen, die dauernd zur Holzzucht bestimmt sind einschließlich der Kahlschläge, Räumden, Blößen, Pflanzgärten der Forstbetriebe und Waldwege, sofern diese weniger als 5 Meter breit sind. Nicht zur Waldfläche zählen Weihnachtsbaumkulturen außerhalb des Waldes sowie innerhalb vom Wald gelegene, dauernd als Acker oder Wiesen genutzte Flächen.

Wanderungen

Wohnungswechsel von einer Gemeinde nach einer anderen Gemeinde einschließlich der Fälle, in denen jemand unter Beibehaltung seiner bisherigen Wohnung eine weitere Wohnung in einer anderen Gemeinde bezieht oder unter Aufgabe einer weiteren Wohnung in die beibehaltene Wohnung zurückkehrt.

Wegeland und Eisenbahnflächen

Diese Nutzungsart umfaßt alle öffentlichen und privaten Straßen und Wege, Eisenbahnen, auch katastermäßig nicht vermessene Feldwege sowie Waldwege, sofern ihre Breite 5 Meter und mehr beträgt.

Wirtschaftsbevölkerung

Man versteht darunter die Summe aus der Wohnbevölkerung und dem zweifachen Pendlersaldo. Mit dem zweifachen Pendlersaldo wird den Pendlerströmen die Bevölkerungsmasse zugerechnet, die im Durchschnitt des Bundesgebiets auf einen Erwerbstätigen entfällt. Die Relation Bruttoinlandsprodukt je Kopf der Wirtschaftsbevölkerung ist Ausdruck der unterschiedlichen Erwerbsintensitäten und Leistungseffekte in einem bestimmten Gebiet und damit ein wichtiger Wirtschaftsindikator.

Wirtschaftsfläche

Die Wirtschaftsfläche umfaßt die Gesamtflächen aller in einem bestimmten Gebiet ansässigen land- und forstwirtschaftlichen Betriebe zuzüglich aller anderer Flächen, soweit diese nicht von auswärtigen Betrieben bewirtschaftet werden. Die Wirtschaftsfläche, die nach dem Betriebsprinzip erfaßt wird, gliedert sich nach den Hauptnutzungsarten in landwirtschaftlich genutzte Fläche, nicht genutzte landwirtschaftliche Fläche, Waldfläche, Gebäude- und Hofflächen, Wegeland und Eisenbahnflächen, Park- und Grünanlagen, Friedhöfe, Sport-, Flug- und Militärübungsplätze, Öd-/Unland, unkultivierte Moore sowie Gewässerflächen.

Wirtschaftssystematik

Um die wirtschaftlichen Institutionen (Unternehmen, Betriebe, Arbeitsstätten usw.) in allen Statistiken nach ihrer wirtschaftlichen Tätigkeit einheitlich zuordnen zu können, wird die Systematik der Wirtschaftszweige (Grund-

systematik") verwendet. Diese ist untergliedert nach Abteilungen, Unterabteilungen, Gruppen, Untergruppen und Klassen.

Für die Abteilungen gilt folgende Einteilung

0 Land- und Forstwirtschaft, Tierhaltung und Fischerei:

Bodennutzung als Acker, Wiese, Weide, Wald usw., Haltung von Tieren, die landwirtschaftliche Produkte im engeren Sinne liefern, zu Zucht- oder Nutzzwecken, Erbringung von Dienstleistungen für land- und forstwirtschaftliche Betriebe (Pflügen, Mähen, Dreschen usw.).

1 Energiewirtschaft und Wasserversorgung, Bergbau:

Gewinnung, Erzeugung und Verteilung von Elektrizität, Gas, Dampf bzw. Wasser sowie Gewinnung von Kohlen, Erzen, Kali, Steinsalzen, Erdöl, Erdgas und anderen Mineralien einschl. der damit zusammenhängenden Aufbereitungs-, Be- und Verarbeitungsvorgänge.

2 Verarbeitendes Gewerbe:

Be- und Verarbeitung von Erzeugnissen mit dem Ziel, andere Produkte herzustellen, einschl. Veredelung, Montage oder evtl. Reparatur; auch die Gewinnung von Steinen und Erden, chemischer Produkte usw. zählt hierzu.

3 Baugewerbe: Errichtung von Hochbauten im Rohbau, Ausführung von Tiefbauvorhaben und bestimmten Spezialbauarbeiten einschl. Reparatur und Unterhaltung sowie Ausbauarbeiten (Ausbaugewerbe) und bestimmte Hilfstätigkeiten im Zusammenhang mit den genannten Bau- und Ausbauarbeiten.

4 Handel: Warenbezug und -veräußerung ohne wesentliche Be- und Verarbeitung (außer handelsüblichen Manipulationen) bzw. Warenvermittlung zwischen Verkäufern und Käufern.

5 Verkehr und Nachrichtenübermittlung:

Transport von Gütern und Personen, Bereitstellung von festen Verkehrseinrichtungen und damit verbundenen Hilfs- und Vermittlungsdiensten (einschl. Deutsche Bundespost).

6 Kreditinstitute und Versicherungsgewerbe:

Geschäfte aller Banken, anderen Kreditinstituten, Bausparkassen Effektenbörsen und anderen Institutionen, die sich der Vermittlung von Bank- und Effektengeschäften widmen sowie alle Versicherungen (ohne Sozialversicherung).

7 Dienstleistungen, soweit von Unternehmen und Freien Berufen erbracht:

Dienstleistungsbereiche, in denen in gewissem Umfang Be- und Verarbeitungsvorgänge unter Verwendung bestimmter Roh-, Hilfs- und Betriebsstoffe stattfinden (Gaststätten- und Beherbergungsgewerbe, Wäscherei und Reinigung), und die deshalb im Grunde mehr erbringen als "reine" Dienstleistungen. Hinzukommen das Friseur- und sonstige Körperpflegegewerbe, die Bereiche der Wissenschaft, Erziehung und Kultur und freie Berufe.

8 Organisationen ohne Erwerbscharakter und private Haushalte:

Vereine, Verbände oder andere Zusammenschlüsse, die entweder gemeinnützige Zwecke verfolgen oder der Förderung bestimmter Interessen ihrer Mitglieder bzw. anderer Gruppen dienen. Es wird kein wirtschaftlicher Ertrag erzielt, sondern die Aufwendungen weitgehend aus Mitgliedsbeiträgen, öffentlichen Zuwendungen usw. bestritten.

9 Gebietskörperschaften und Sozialversicherung:

Gebietskörperschaften sind Bund, Länder und Gemeinden, Gemeinde- und Zweckverbände. Zur Sozialversicherung gehören die Träger der sozialen Rentenversicherung, sozialen Krankenversicherung, gesetzlichen Unfallversicherung, Altershilfe für Landwirte, Zusatzversorgungseinrichtungen für Angehörige des öffentlichen Dienstes, Arbeitslosenversicherung und -vermittlung sowie Familienausgleichskassen.

Je nach Erfordernis können diese Abteilungen zu bestimmten Wirtschaftsbereichen zusammengefaßt werden.

Wohngebäude

Wohngebäude sind solche Gebäude die ausschließlich oder mindestens zur Hälfte Wohnzwecken dienen, auch wenn sie zum Zeitpunkt der Erfassung leerstehen. Zu den Wohngebäuden zählen auch landwirtschaftliche Wohngebäude sowie Wochenend- und Ferienhäuser mit 50 und mehr qm Wohnfläche.

Wohnung

Eine Wohnung ist eine selbständige Wohneinheit, die aus einem oder mehreren, in der Regel zusammenliegenden Räumen mit eigener Küche oder Kochnische besteht und nicht im Keller oder in einer Unterkunft liegt.

Anhang

1. Amtliche Schreibweise von abgekürzten Gemeinde-, Kreis und Regionennamen

Durch die Erstellung der Tabellen mit Hilfe der elektronischen Datenverarbeitung war es nicht möglich, bei den Gemeinden, Kreisen und Regionen durchgängig die amtliche Schreibweise aus-zudrucken. Grundsätzlich sind die Umlaute ä, ö und ü in ae, oe und ue aufgelöst, das ss (ß) ist als sz dargestellt. Die amtliche Schreibweise für diejenigen Gemeinden, Kreise und Regionen, die aus Programmgründen abgekürzt werden mußten, sind durch einen (*) gekennzeichnet. Um even-tuelle Mißverständnisse zu vermeiden wird deren amtliche Schreibweise nachfolgend **wiedergegeben**:

116 019	Esslingen am Neckar, Stadt	315 000	Breisgau-Hochschwarzwald
116 033	Kirchheim unter Teck, Stadt	317 008	Bad Peterstal-Griesbach
116 047	Neuhausen auf den Fildern	317 039	Gutach (Schwarzwaldbahn)
116 058	Reichenbach an der Fils	317 040	Haslach im Kinzigtal, Stadt
116 070	Weilheim an der Teck, Stadt	317 102	Ottenhöfen im Schwarzwald
116 071	Wendlingen am Neckar, Stadt	317 146	Zell am Harmersbach, Stadt
116 078	Leinfelden-Echterdingen, Stadt	310 000	RG Südlicher Oberrhein
117 018	Ebersbach an der Fils, Stadt	325 045	Oberndorf am Neckar, Stadt
117 024	Geislingen an der Steige, Stadt	326 031	Königsfeld im Schwarzwald
118 070	Steinheim an der Murr, Stadt	326 052	St. Georgen im Schwarzwald, Stadt
118 073	Vaihingen an der Enz, Stadt	326 054	Schönwald im Schwarzwald
118 079	Bietigheim-Bissingen, Stadt	326 055	Schonach im Schwarzwald
125 069	Neuenstadt am Kocher, Stadt	326 060	Triberg im Schwarzwald, Stadt
125 112	Brettach-Langenbeutingen	326 074	Villingen-Schwenningen, Stadt
127 046	Kirchberg an der Jagst, Stadt	327 016	Fridingen an der Donau, Stadt
135 016	Giengen an der Brenz, Stadt	327 036	Mühlheim an der Donau, Stadt
135 019	Heidenheim an der Brenz, Stadt	320 000	RG Schwarzwald-Baar-Heuberg
215 102	Eggenstein-Leopoldshafen	336 079	Schönau im Schwarzwald, Stadt
226 107	Hirschberg an der Bergstraße	337 022	Bonndorf im Schwarzwald, Stadt
235 079	Wildbad im Schwarzwald, Stadt	337 027	Dachsberg (Südschwarzwald)
235 084	Bad Teinach-Zavelstein, Stadt	337 053	Hohentengen am Hochrhein
237 075	Bad Rippoldsau-Schapbach	416 036	Rottenburg am Neckar, Stadt
311 000	Freiburg im Breisgau, Stadt	417 071	Weilen unter den Rinnen
315 031	Eisenbach (Hochschwarzwald)	426 021	Biberach an der Riß, Stadt
315 076	Neuenburg am Rhein, Stadt	426 113	Steinhausen an der Rottum
315 098	Schallstadt-Wolfenweiler	436 055	Leutkirch im Allgäu, Stadt
315 108	Staufen im Breisgau, Stadt	436 081	Wangen im Allgäu, Stadt
315 130	Münstertal/Schwarzwald	437 107	Stetten am kalten Markt
		430 000	RG Bodensee-Oberschwaben

Bei den Gemeindetabellen ist anzumerken, daß die Gemeinden entsprechend des Gemeindeschlüs-sels in aufsteigender Reihenfolge ausgedruckt sind und nicht in alphabetischer Sortierung. Eine Darstellung in alphabetischer Reihenfolge war aus programmtechnischen Gründen nicht möglich.

2. Gemeinden, die nach dem 1. Januar 1973 (Kreisreform) ihre Kreiszugehörigkeit wechselten

Wirkungs- datum	Vor der Änderung			Art der Ände- rung ¹⁾	Nach der Änderung		
	Gemeinde- schlüssel	Gemeinde	Landkreis		Gemeinde- schlüssel	Gemeinde	Stadtkreis (S), Landkreis
1.1.1973	128 042	Gerichtstetten	Main-Tauber-Kreis	E	225 032	Hardheim	Neckar-Odenwald-Kreis
1.1.1973	215 093	Wolfartsweier	Karlsruhe	E	212 000	Karlsruhe, Stadt	Karlsruhe (S)
1.1.1973	237 038	Hochdorf	Freudenstadt	E	235 046	Nagold, Stadt	Calw
1.1.1973	315 112	Tiengen	Breisgau-Hochschwarzwald	E	311 000	Freiburg im Breisgau, Stadt	Freiburg im Breisgau (S)
1.2.1973	325 052	Schörzingen	Rottweil	V	417 057	Schömberg, Stadt	Zollernalbkreis
1.7.1973	315 075	Munzingen	Breisgau-Hochschwarzwald	E	311 000	Freiburg im Breisgau, Stadt	Freiburg im Breisgau (S)
1.9.1973	315 053	Hochdorf	Breisgau-Hochschwarzwald	E	311 000	Freiburg im Breisgau, Stadt	Freiburg im Breisgau (S)
1.9.1973	337 099	Schönenbach	Waldshut	E	315 102	Schluchsee	Breisgau-Hochschwarzwald
1.1.1974	125 010	Biberach	Heilbronn	E	121 000	Heilbronn, Stadt	Heilbronn (S)
1.1.1974	215 027	Grötzingen	Karlsruhe	E	212 000	Karlsruhe, Stadt	Karlsruhe (S)
1.1.1974	216 020	Haueneberstein	Rastatt	E	211 000	Baden-Baden, Stadt	Baden-Baden (S)
1.1.1974	236 005	Büchenbronn	Enzkreis	E	231 000	Pforzheim, Stadt	Pforzheim (S)
1.1.1974	315 062	Kiechlinsbergen	Breisgau-Hochschwarzwald	E	316 012	Endingen, Stadt	Emmendingen
1.1.1974	326 011	Deißlingen	Schwarzwald-Baar-kreis	V	325 072	Deißlingen	Rottweil
1.4.1974	125 031	Frankenbach	Heilbronn	E	121 000	Heilbronn, Stadt	Heilbronn (S)
1.4.1974	125 045	Horkheim	Heilbronn	E	121 000	Heilbronn, Stadt	Heilbronn (S)
1.4.1974	237 012	Busenweiler	Freudenstadt	E	325 012	Dornhan, Stadt	Rottweil
1.4.1974	315 067	Leiselheim	Breisgau-Hochschwarzwald	E	316 038	Sasbach	Emmendingen
1.5.1974	425 032	Eggingen	Alb-Donau-Kreis	E	421 000	Ulm, Stadt	Ulm (S)
1.7.1974	315 027	Ebnet	Breisgau-Hochschwarzwald	E	311 000	Freiburg im Breisgau, Stadt	Freiburg im Breisgau (S)
1.7.1974	315 060	Kappel	Breisgau-Hochschwarzwald	E	311 000	Freiburg im Breisgau, Stadt	Freiburg im Breisgau (S)
1.7.1974	415 036	Hörschwag	Reutlingen	E	417 013	Burladingen	Zollernalbkreis
1.7.1974	425 030	Donaustetten	Alb-Donau-Kreis	E	421 000	Ulm, Stadt	Ulm (S)
1.7.1974	425 034	Einsingen	Alb-Donau-Kreis	E	421 000	Ulm, Stadt	Ulm (S)
1.7.1974	425 041	Ermingen	Alb-Donau-Kreis	E	421 000	Ulm, Stadt	Ulm (S)
1.7.1974	425 047	Gögglingen	Alb-Donau-Kreis	E	421 000	Ulm, Stadt	Ulm (S)
1.10.1974	237 029	Garrweiler	Freudenstadt	E	235 006	Altensteig, Stadt	Calw
1.1.1975	115 027	Leinfelden, Stadt	Böblingen	V	116 078	Leinfelden-Echterdingen, Stadt	Esslingen
1.1.1975	115 036	Musberg	Böblingen	V	116 078	Leinfelden-Echterdingen, Stadt	Esslingen
1.1.1975	136 067	Stimpfach	Ostalbkreis	V	127 104	Stimpfach	Schwäbisch Hall
1.1.1975	215 098	Wettersbach	Karlsruhe	E	212 000	Karlsruhe, Stadt	Karlsruhe (S)
1.1.1975	216 046	Sandweiler	Rastatt	E	211 000	Baden-Baden, Stadt	Baden-Baden (S)
1.1.1975	226 100	Ziegelhausen	Rhein-Neckar-Kreis	E	221 000	Heidelberg, Stadt	Heidelberg (S)
1.1.1975	236 027	Huchenfeld	Enzkreis	E	231 000	Pforzheim, Stadt	Pforzheim (S)
1.1.1975	425 074	Lehr	Alb-Donau-Kreis	E	421 000	Ulm, Stadt	Ulm (S)
14.2.1975	215 056	Neureut (Baden)	Karlsruhe	E	212 000	Karlsruhe, Stadt	Karlsruhe (S)
20.9.1975	236 016	Eutingen an der Enz	Enzkreis	E	231 000	Pforzheim, Stadt	Pforzheim (S)

¹ E = Eingemeindung bzw. Eingliederung V = Vereinigung, Zusammenschluß.