



STATISTISCHES LANDESAMT BADEN-WÜRTTEMBERG

17.12.90



Statistisches Landesamt · Postfach 10 60 33 · 7000 Stuttgart 10

An die
Bezieher des
Statistischen
Berichts L II 7-S/89

Stuttgart, den 15.10.1990
Fernsprecher
Durchwahl (07 11) 641- 2757
Bearbeiter: H. Hörmann

Aktenzeichen: 9571.35/8
(Bitte bei Antwort angeben)

Betreff: Berichtigung

In die Berechnung dieses Sonderberichts ist für die Gemeinde Krauchenwies (Gemeindeschlüssel 437065) eine fehlerhafte Meldung eingegangen. Die Grundsteuer A war um 800 Tsd. DM überhöht. Dadurch ändern sich auch die Werte der Tabellen auf den Seiten 9, 10 und 11. Die Korrekturen sind umseitig aufgezeichnet.

Außerdem wurde für die Gemeinde Grünsfeld (Gemeindeschlüssel 128047) bei der Grundsteuer A ein falscher Hebesatz gemeldet. Der richtige Hebesatz beträgt 340 %. Dadurch ändern sich in Tabelle 4 die Istaufkommen und Grundbeträge der Grundsteuer A für die jeweiligen Gemeinde-, Kreis-, Regional-, Regierungsbezirks- und Landessummen.

Die Gemeinde Krauchenwies muß bei der Gemeindekarte 1 der Größenklasse 900-1100 DM/EW und bei Karte 2 der Größenklasse 90-100 DM/EW zugeordnet werden.

Schmucker
Schmucker

Seite 9

	Gr.St.A TDM DM/Einw.	Gr.St.B TDM DM/Einw.	Gewerbest. TDM DM/Einw.	sonst.St. TDM DM/Einw.	vor Verteil. TDM DM/Einw.	Est.-Ant. TDM DM/Einw.	Gew.Umlage TDM DM/Einw.	nach Vertl. TDM DM/Einw.
Größenklasse								
3 000-5 000 Einwohner	3 334 16,72	15 684 78,68	94 927 476,19	2 454 12,31	116 399 583,90	101 246 507,89	15 613 78,32	202 031 1 013,46
Ka-Gemeinden zusammen	17 038 11,66	145 372 99,50	746 509 510,96	18 928 12,96	927 847 635,08	784 771 537,15	121 156 82,93	1 591 463 1 089,30
Reg.Bez. Tübingen	17 275 11,01	162 210 103,42	859 392 547,92	20 504 13,07	1 059 381 675,43	846 520 539,71	138 170 88,09	1 767 731 1 127,05

Seite 10

Größenklasse								
3 000-5 000 Einwohner	14 346 15,72	78 357 85,85	383 812 419,41	11 266 12,34	486 781 533,32	474 393 519,75	63 172 69,21	898 002 983,86
Ka-Gemeinden zusammen	67 053 8,75	806 521 105,28	4 349 724 567,79	94 838 12,38	5 318 136 694,21	4 486 347 585,63	697 311 91,02	9 107 171 1 188,81
Land Baden-Württemberg	69 281 7,30	1 107 642 116,66	6 145 438 647,24	111 349 11,73	7 433 710 782,93	5 662 183 596,35	945 567 99,59	12 150 326 1 279,68

Seite 11

	Grundsteuer A Istaufk. 1 000 DM	Grundbetr. 1 000 DM	Hebes. 1 000 DM
Größenklasse			
3 000-5 000 Einwohner	14 346	4 849	296
Ka-Gemeinden zusammen	67 053	23 471	286
Land Baden-Württemberg	69 281	24 313	285

STATISTISCHE BERICHTE



Artikel-Nr. 3932 89001

Finanzen und Steuern

L II 7/S - 1989 Einzelpreis DM 12,00

16.07.90

Steuereinnahmen der Gemeinden Baden-Württembergs 1989

Mit dem Sonderbericht L II 7/S - 1989 "Steuereinnahmen der Gemeinden 1989" werden, ergänzend zum Statistischen Bericht L II 7 - j/89 "Realsteuerhebesätze der Gemeinden 1989", die Steuereinnahmen, aufgeteilt nach Grundsteuern, Gewerbesteuer, Gemeindeanteil an der Einkommensteuer und sonstigen Steuern, vorgelegt.

Neben den absoluten Zahlen für die Gemeinden sind zur besseren Vergleichbarkeit auch Pro-Kopf-Werte bzw. in Übersichtstabellen Landessummen und Angaben für Gemeindegrößenklassen abgedruckt.

Hinweise zur inhaltlichen Gestaltung von Seiten der Nutzer werden – soweit möglich – gerne berücksichtigt.

Den Berechnungen für die Größenklassen und Pro-Kopf-Werte sind die Einwohnerzahlen vom 30.6.1989 auf der Basis der Volkszählung 1987 und der Gebietsstand vom 31.12.1989 zugrunde gelegt. Sämtliche Daten können auch aus dem Landesinformationssystem abgerufen werden.

Inhaltsverzeichnis

Schaubilder	Seite
1. Steuereinnahmen (netto) der Gemeinden Baden-Württembergs 1989	3
2. Grundsteuereinnahmen der Gemeinden Baden-Württembergs 1989	4
3. Gewerbesteuereinnahmen (netto) der Gemeinden Baden-Württembergs 1989	5
4. Entwicklung der kassenmäßigen Steuereinnahmen der Gemeinden Baden-Württembergs 1980 - 1989	11
 Tabellen	
1. Steueraufkommen der Gemeinden 1989 nach Regierungsbezirken und Gemeindegrößenklassen	6
2. Gewogene Durchschnittshebesätze 1989 nach Gemeindegrößenklassen	11
3. Streuung der Hebesätze 1989 nach Steuerart und Gemeindegrößenklassen	12
4. Realsteuer-Istaufkommen, Hebesätze und Grundbeträge in den Gemeinden 1989	15

HERAUSGEGEBEN VOM STATISTISCHEN LANDESAMT BADEN-WÜRTTEMBERG

Postfach 10 60 33 · 7000 Stuttgart 10 · Telefon (0711) 641 - 0 · Telex 722 815 stala d

Nachdruck, auch im Auszug, nur mit Quellenangabe gestattet

Rechtsgrundlagen

Die Erfassung der Berechnungsgrundlagen für den Realsteuervergleich beruht auf § 4 Nr. 2 und 3 des Gesetzes über die Finanzstatistik in der Fassung vom 11. Juni 1980 (BGBl. I S. 673), geändert durch das 2. Statistikbereinigungsgesetz vom 19. Dezember 1986 (BGBl. I S. 2555).

Durchführung und Umfang der Statistik

Das Statistische Landesamt bereitet die von den Gemeinden gemeldeten Berechnungsunterlagen, d.h.

- das kassenmäßige Realsteuer-Istaufkommen,
- die individuellen Hebesätze,
- die Angaben über den Gemeindeteil an der Einkommensteuer und die Gewerbesteuerumlage

nach Gemeindegrößenklassen auf. Es bildet die Größen

*Grundbetrag und
gewogener Durchschnittshebesatz*

und erstellt Übersichten über die

Hebesatzstreuung nach Gemeindegrößenklassen.

Begriffserklärungen

Kassenmäßiges Istaufkommen

Der von den Steuerpflichtigen in der einzelnen Gemeinde im Laufe des Kalenderjahres gezahlte Steuerbetrag.

Hebesatz

Von der Gemeinde für das jeweilige Kalenderjahr festgesetzter Prozentsatz, der auf die Meßbeträge der Realsteuern angewandt wird (sog. Hebesatzanspannung) und der für die einzelnen Realsteuerarten in aller Regel unterschiedlich hoch ist.

Grundbetrag

Für jede Realsteuerart und für jede Gemeinde nach der Formel

$$\frac{\text{Istaufkommen} \times 100}{\text{Hebesatz}}$$

berechnete Größe.

Gewogener Durchschnittshebesatz

Für Gruppen von Gemeinden (z.B. eines Landkreises, einer Einwohnergrößenklasse und das Land insgesamt) für jede Realsteuerart nach der Formel

$$\frac{\text{Istaufkommen} \times 100}{\text{Grundbeträge}}$$

ermittelter Prozentsatz.

Gewerbesteuerumlage

Gemäß § 6 Abs. 2 Gemeindefinanzreformgesetz:

innerhalb eines Kalenderjahres aufgekommene
Gewerbesteuer x 52

individueller Hebesatz

Zwischen den gemeldeten, in den vorliegenden Bericht übernommenen Angaben über die Umlagenhöhe (Ergebnis der Schlußabrechnung) und den Ergebnissen, die anhand der hier vorliegenden Grundbeträge berechnet werden können ($\text{Grundbetrag} \times 0,52$), bestehen Differenzen. Sie beruhen u. a. auf zeitlichen Überschneidungen zwischen dem buchungsmäßigen und dem statistischen Nachweis des Gewerbesteueraufkommens, ferner auf säumiger Abführung der Gewerbesteuerumlage u.dgl.

Gemeindeanteil an der Einkommenssteuer

Der erstmals 1970 eingeführte Gemeindeanteil an der Einkommensteuer ist keine Gemeindesteuer, sondern eine im Grundgesetz verankerte Beteiligung der Gemeinden an einer Gemeinschaftssteuern von Bund und Ländern. Sie beträgt 15% des im Land erzielten Aufkommens dieser Steuer.

Schaubild 1

Steuereinnahmen (netto) der Gemeinden Baden-Württembergs 1989

DM je Einwohner

von .. bis unter

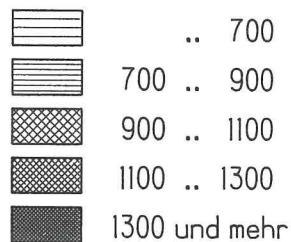

Durchschnitt: 1280



Schaubild 2

Grundsteuereinnahmen der Gemeinden Baden-Württembergs 1989

DM je Einwohner

von .. bis unter

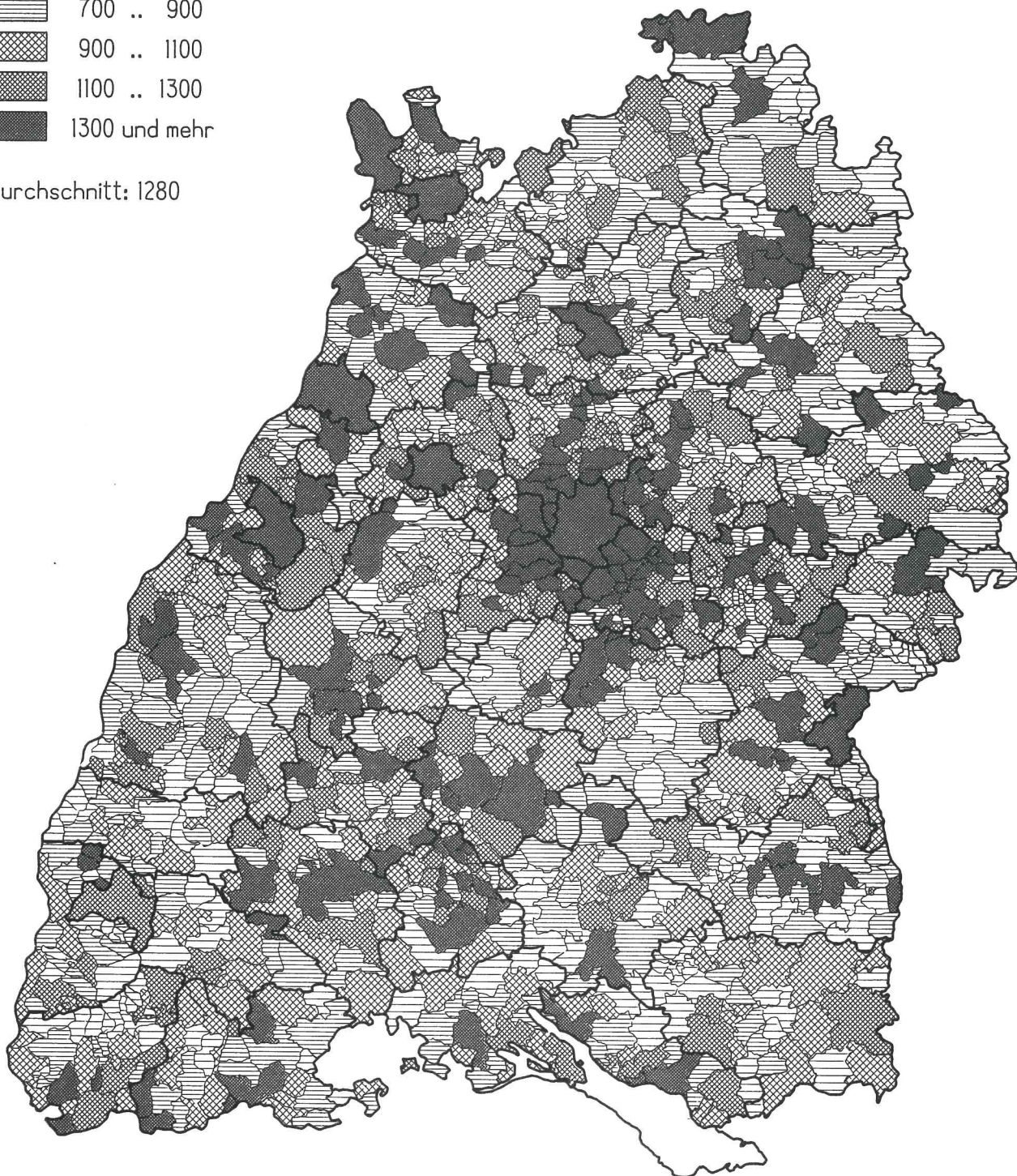

.. 90



90 .. 100



100 .. 120



120 .. 140



140 und mehr

Durchschnitt: 124



Schaubild 3

Gewerbesteuereinnahmen (netto) der Gemeinden Baden-Württembergs 1989

DM je Einwohner

von .. bis unter

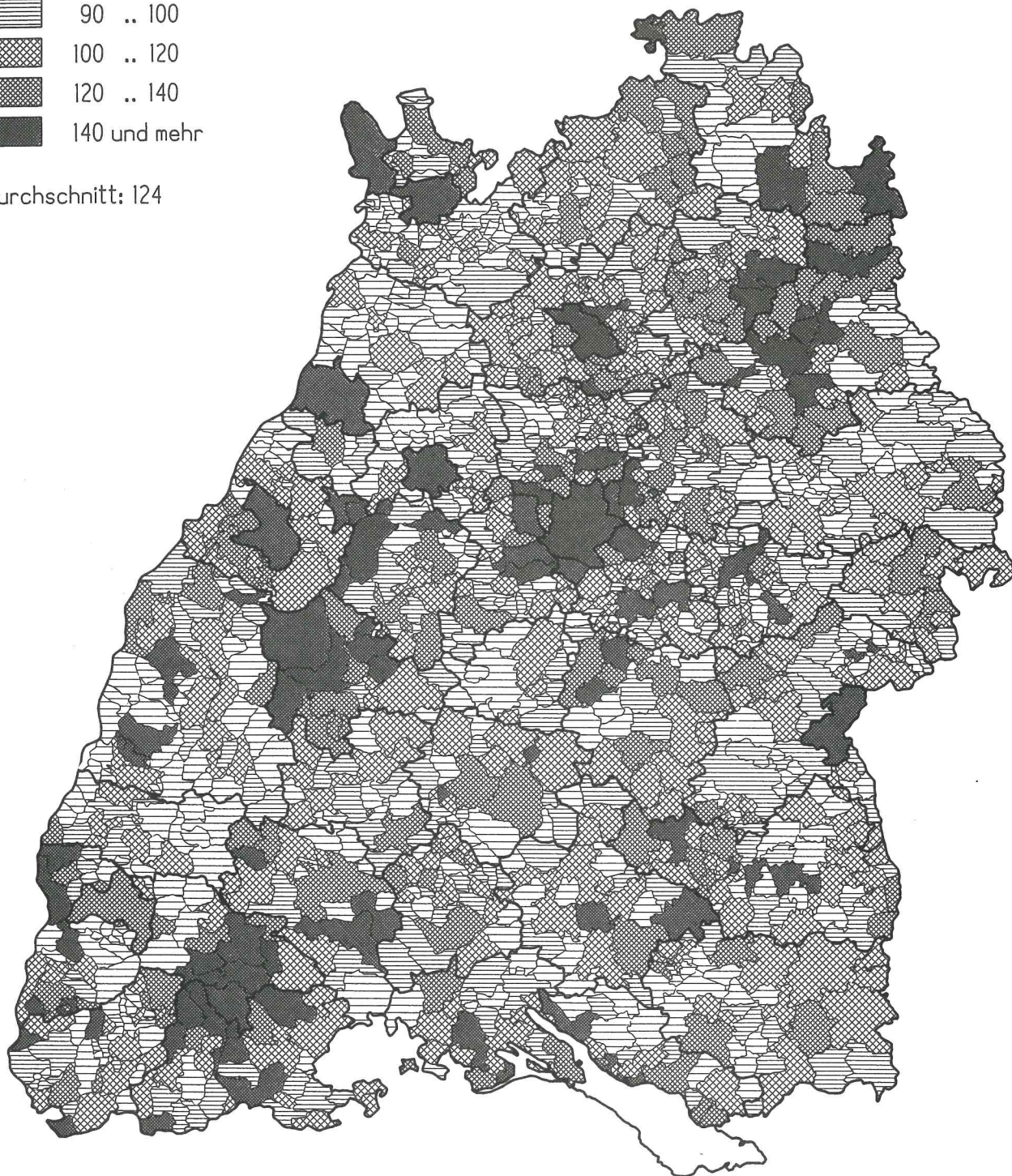
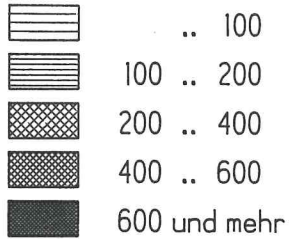

Durchschnitt: 548



Tabelle 1
STEUERAUFKOMMEN DER GEMEINDEN 1989
-IN TAUSEND DM UND IN DM JE EINWOHNER-

GEBIETSKOERPERSCHAFT GROESSENKLASSE EINWOHNER AM 30.6.1989			GRUNDST. A TDM DM/EW.	GRUNDST. B TDM DM/EW.	GEWERBEST. TDM DM/EW.	SONST. ST. TDM DM/EW.	VOR VERTEIL. TDM DM/EW.	EST-ANTEIL TDM DM/EW.	GEW. UMLAGE TDM DM/EW.	NACH VERTEIL. TDM DM/EW.
REGIERUNGSBEZ. STUTTGART										
STADT- KREISE VON... BIS UNTER... EINW.	UNTER	50 000								
	50 000 - 100 000									
	100 000 - 200 000		382 3,39	17 906 158,73	130 627 1 157,91	1 386 12,29	150 301 1 332,32	66 846 592,54	19 407 172,03	197 740 1 752,83
	200 000 - 500 000									
	500 000 UND MEHR		309 0,55	93 646 165,55	655 846 1 159,42	2 485 4,39	752 286 1 329,91	420 787 743,88	85 260 150,73	1 087 814 1 923,07
STADTKREISE ZUS.			691 1,02	111 552 164,42	786 472 1 159,17	3 871 5,71	902 587 1 330,31	487 633 718,72	104 667 154,27	1 285 553 1 894,76
KA. GEMEINDEN VON... BIS UNTER... EINW.	UNTER	1 000	110 21,78	365 72,04	1 024 201,85	46 8,98	1 545 304,64	2 639 520,23	160 31,59	4 024 793,28
	1 000 - 2 000		1 774 24,59	5 563 77,11	22 429 310,91	734 10,18	30 500 422,78	34 579 479,33	3 607 50,01	61 471 852,11
	2 000 - 3 000		2 290 19,07	10 038 83,57	59 015 491,35	1 008 8,39	72 350 602,38	62 392 519,47	9 263 77,12	125 480 1 044,73
	3 000 - 5 000		6 284 19,97	27 055 85,99	133 256 423,54	2 592 8,24	169 187 537,74	165 395 525,69	21 925 69,69	312 657 993,75
	5 000 - 10 000		6 633 10,53	60 696 96,32	314 926 499,78	4 889 7,76	387 144 614,39	387 413 614,81	51 829 82,25	722 727 1 146,95
	10 000 - 20 000		4 158 7,55	60 143 109,25	291 808 530,07	5 823 10,58	361 932 657,44	347 010 630,34	46 731 84,89	662 211 1 202,90
	20 000 - 50 000		2 953 3,72	104 655 131,85	695 754 876,51	6 693 8,43	810 056 1 020,51	541 405 682,06	107 996 136,05	1 243 465 1 566,51
	50 000 - 100 000		774 1,92	56 564 140,59	412 692 1 025,76	3 171 7,88	473 202 1 176,16	279 096 693,70	63 211 157,11	689 087 1 712,75
	100 000 UND MEHR									
	KA GEMEINDEN ZUS.		24 975 8,65	325 080 112,54	1 930 904 668,44	24 957 8,64	2 305 916 798,26	1 819 929 630,02	304 723 105,49	3 821 123 1 322,79
REGIERUNGSBEZ. STUTTGART 343 GDN. 3 567 173 EW.			25 667 7,20	436 632 122,40	2 717 377 761,77	28 828 8,08	3 208 503 899,45	2 307 563 646,89	409 390 114,77	5 106 676 1 431,58

Tabelle 1
STEUERAUFKOMMEN DER GEMEINDEN 1989
-IN TAUSEND DM UND IN DM JE EINWOHNER-

GEBIETSKOERPERSCHAFT GROESSENKLASSE EINWOHNER AM 30.6.1989			GRUNDST. A TDM DM/EW.	GRUNDST. B TDM DM/EW.	GEWERBEST. TDM DM/EW.	SONST. ST. TDM DM/EW.	VOR VERTEIL. TDM DM/EW.	EST-ANTEIL TDM DM/EW.	GEW. UMLAGE TDM DM/EW.	NACH VERTL. TDM DM/EW.
REGIERUNGSBEZ. KARLSRUHE										
STADT- KREISE VON...BIS UNTER... EINW.	UNTER	50 000								
	50 000 - 100 000	237 4,65	9 725 191,22	50 289 988,79	918 18,05	61 169 1 202,72	33 685 662,33	7 472 146,91	87 383 1 718,14	
	100 000 - 200 000	324 1,34	36 868 152,32	223 237 922,32	3 049 12,60	263 479 1 088,58	140 619 580,97	33 167 137,03	370 931 1 532,52	
	200 000 - 500 000	409 0,72	100 702 176,70	508 666 892,57	5 381 9,44	615 158 1 079,43	350 585 615,18	69 445 121,86	896 297 1 572,76	
	500 000 UND MEHR									
STADTKREISE ZUS.			970 1,12	147 295 170,72	782 192 906,59	9 349 10,84	939 806 1 089,27	524 889 608,36	110 083 127,59	1 354 611 1 570,04
KA. GEMEINDEN VON...BIS UNTER... EINW.	UNTER	1 000	95 50,50	138 72,75	618 327,19	22 11,70	873 462,14	907 479,94	103 54,65	1 677 887,44
	1 000 - 2 000	467 17,18	2 632 96,89	8 837 325,33	647 23,81	12 582 463,20	13 344 491,28	1 443 53,12	24 483 901,36	
	2 000 - 3 000	1 188 12,07	8 043 81,67	30 309 307,77	1 330 13,50	40 870 415,01	51 352 521,45	5 079 51,58	87 143 884,88	
	3 000 - 5 000	1 489 10,21	12 451 85,42	44 956 308,42	1 285 8,82	60 181 412,87	77 947 534,75	7 497 51,44	130 630 896,18	
	5 000 - 10 000	2 880 7,14	36 290 89,97	164 548 407,95	4 193 10,40	207 911 515,46	233 061 577,81	27 792 68,90	413 179 1 024,37	
	10 000 - 20 000	2 467 4,99	46 553 94,17	252 595 510,98	4 028 8,15	305 643 618,30	301 912 610,75	42 329 85,63	565 226 1 143,42	
	20 000 - 50 000	1 605 3,85	47 999 115,17	300 041 719,92	5 044 12,10	354 689 851,04	254 916 611,64	47 082 112,97	562 523 1 349,71	
	50 000 - 100 000									
	100 000 UND MEHR									
	KA GEMEINDEN ZUS.			10 191 6,42	154 105 97,06	801 905 505,06	16 548 10,42	982 749 618,96	933 438 587,90	131 325 82,71
REGIERUNGSBEZ. KARLSRUHE 211 GDN. 2 450 536 EW.			11 161 4,55	301 400 122,99	1 584 097 646,43	25 897 10,57	1 922 554 784,54	1 458 327 595,11	241 409 98,51	3 139 473 1 281,14

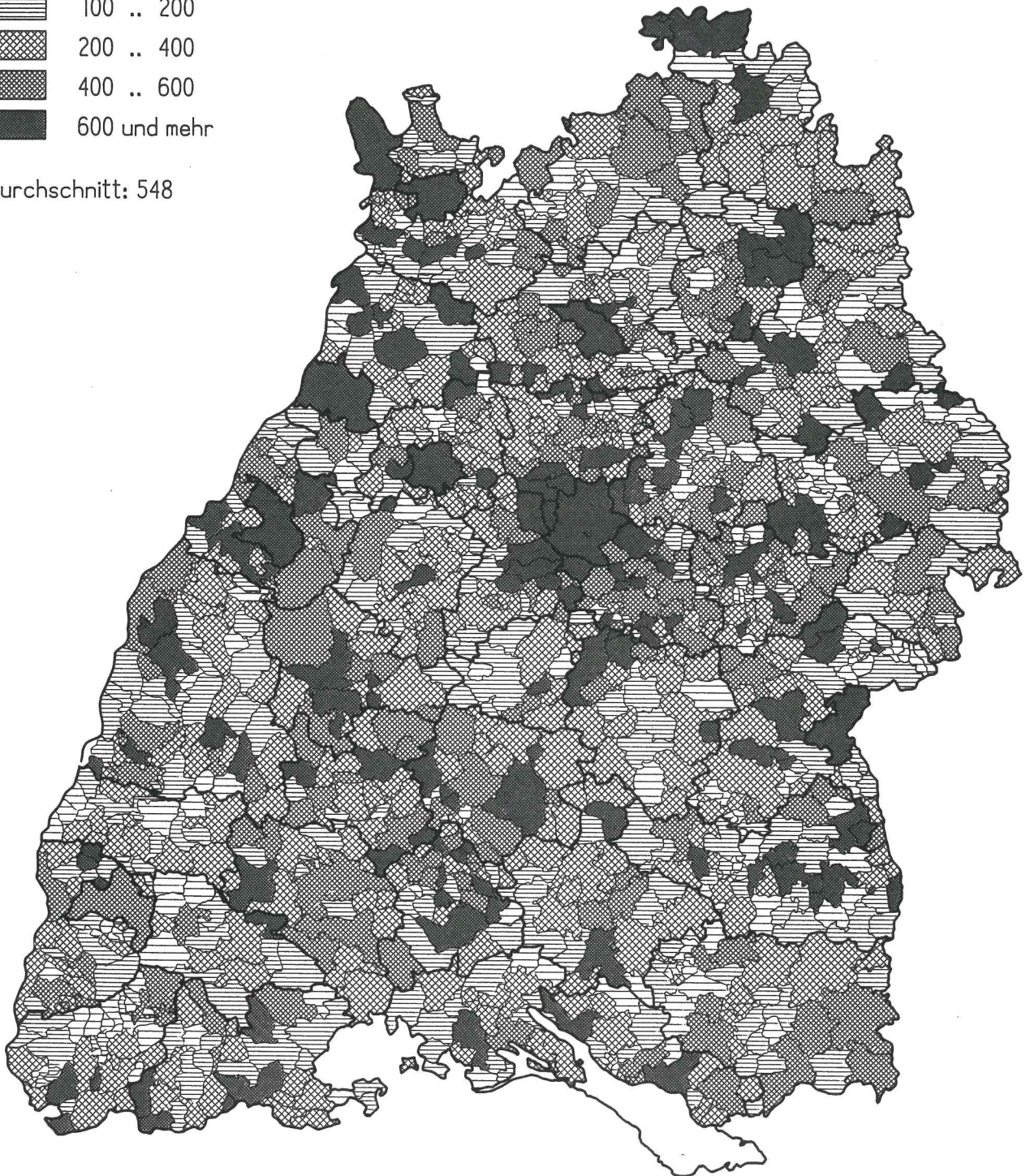
Tabelle 1
STEUERAUFKOMMEN DER GEMEINDEN 1989
-IN TAUSEND DM UND IN DM JE EINWOHNER-

GEBIETSKÖRPERSCHAFT GROESSENKLASSE EINWOHNER AM 30.6.1989			GRUNDST. A TDM DM/EW.	GRUNDST. B TDM DM/EW.	GEWERBEST. TDM DM/EW.	SONST. ST. TDM DM/EW.	VOR VERTEIL. TDM DM/EW.	EST-ANTEIL TDM DM/EW.	GEW. UMLAGE TDM DM/EW.	NACH VERTEIL. TDM DM/EW.
REGIERUNGSBEZ. FREIBURG										
STADT- KREISE VON... BIS UNTER... EINW.	UNTER	50 000								
	50 000 -	100 000								
	100 000 -	200 000	330 1,78	25 435 137,27	114 167 616,14	1 716 9,26	141 648 764,45	101 565 548,13	16 491 89,00	226 722 1 223,59
	200 000 -	500 000								
	500 000	UND MEHR								
	STADTKREISE	ZUS.	330 1,78	25 435 137,27	114 167 616,14	1 716 9,26	141 648 764,45	101 565 548,13	16 491 89,00	226 722 1 223,59
KA. GEMEINDEN VON... BIS UNTER... EINW.	UNTER	1 000	381 18,56	1 462 71,19	6 044 294,21	544 26,48	8 431 410,45	10 144 493,81	1 032 50,26	17 543 853,99
	1 000 -	2 000	1 246 17,47	6 610 92,67	20 475 287,08	2 100 29,44	30 430 426,66	33 009 462,82	3 352 47,00	60 087 842,48
	2 000 -	3 000	1 961 13,40	12 732 87,00	46 653 318,77	3 789 25,89	65 136 445,06	73 074 499,30	7 751 52,96	130 458 891,39
	3 000 -	5 000	3 239 12,80	23 167 91,57	109 673 433,50	4 935 19,51	141 014 557,38	129 805 513,07	18 136 71,69	252 683 998,77
	5 000 -	10 000	4 333 11,74	32 787 88,86	163 237 442,43	4 401 11,93	204 757 554,96	194 157 526,23	26 839 72,74	372 075 1 008,45
	10 000 -	20 000	2 104 6,68	35 543 112,92	161 544 513,24	4 104 13,04	203 295 645,88	179 240 569,46	26 353 83,73	356 182 1 131,62
	20 000 -	50 000	1 151 3,32	43 865 126,52	228 694 659,61	5 183 14,95	278 892 804,40	205 583 592,95	36 372 104,91	448 103 1 292,44
	50 000 -	100 000	435 2,16	25 798 127,91	134 086 664,84	9 349 46,36	169 667 841,27	123 197 610,85	20 271 100,51	272 593 1 351,60
	100 000	UND MEHR								
		KA GEMEINDEN	ZUS.	14 848 8,62	181 965 105,59	870 406 505,08	34 404 19,96	1 101 623 639,25	948 208 550,22	140 108 81,30
REGIERUNGSBEZ. FREIBURG 302 GDN. 1 908 609 EW.			15 179 7,95	207 400 108,67	984 573 515,86	36 120 18,93	1 243 271 651,40	1 049 773 550,02	156 598 82,05	2 136 446 1 119,37

Tabelle 1
STEUERAUFKOMMEN DER GEMEINDEN 1989
-IN TAUSEND DM UND IN DM JE EINWOHNER-

GEBIETSKOERPERSCHAFT GROESSENKLASSE EINWOHNER AM 30.6.1989			GRUNDST. A TDM DM/EW.	GRUNDST. B TDM DM/EW.	GEWERBEST. TDM DM/EW.	SONST. ST. TDM DM/EW.	VOR VERTEIL. TDM DM/EW.	EST-ANTEIL TDM DM/EW.	GEW. UMLAGE TDM DM/EW.	NACH VERTEIL. TDM DM/EW.
REGIERUNGSBEZ. TUEBINGEN										
STADT- KREISE VON..BIS UNTER... EINW.	UNTER	50 000								
	50 000 - 100 000									
	100 000 - 200 000	237 2,20	16 838 156,68	112 883 1 050,40	1 576 14,67	131 533 1 223,95	61 749 574,59	17 014 158,32	176 268 1 640,22	
	200 000 - 500 000									
	500 000 UND MEHR									
	STADTKREISE	ZUS.	237 2,20	16 838 156,68	112 883 1 050,40	1 576 14,67	131 533 1 223,95	61 749 574,59	17 014 158,32	176 268 1 640,22
KA. GEMEINDEN VON..BIS UNTER... EINW.	UNTER	1 000	894 41,41	1 244 57,60	5 755 266,53	270 12,51	8 164 378,06	8 872 410,86	971 44,96	16 065 743,96
	1 000 - 2 000	1 971 28,58	4 975 72,14	23 657 343,05	1 354 19,64	31 957 463,40	32 759 475,04	3 993 57,90	60 723 880,54	
	2 000 - 3 000	2 207 24,14	6 505 71,16	25 822 282,48	1 217 13,31	35 750 391,10	41 631 455,43	4 338 47,46	73 042 799,06	
	3 000 - 5 000	4 134 20,74	15 684 78,68	94 927 476,19	2 454 12,31	117 199 587,91	101 246 507,89	15 613 78,32	202 831 1 017,47	
	5 000 - 10 000	3 338 12,44	25 321 94,33	114 754 427,49	3 910 14,57	147 323 548,81	140 077 521,82	18 987 70,73	268 413 999,90	
	10 000 - 20 000	3 096 10,82	30 121 105,30	142 421 497,90	4 377 15,30	180 015 629,33	153 115 535,29	23 766 83,09	309 363 1 081,52	
	20 000 - 50 000	1 814 6,17	33 915 115,39	192 705 655,63	3 235 11,01	231 669 788,20	169 408 576,37	30 548 103,93	370 530 1 260,64	
	50 000 - 100 000	302 2,32	14 735 113,24	72 147 554,47	1 002 7,70	88 185 677,73	75 394 579,43	11 228 86,29	152 351 1 170,86	
	100 000 UND MEHR	82 0,81	12 873 127,26	74 321 734,70	1 109 10,97	88 386 873,74	62 269 615,57	11 711 115,77	138 944 1 373,53	
		KA GEMEINDEN	ZUS.	17 838 12,21	145 372 99,50	746 509 510,96	18 928 12,96	928 647 635,63	784 771 537,15	121 156 82,93
REGIERUNGSBEZ. TUEBINGEN 255 GDN. 1 568 462 EW.			18 075 11,52	162 210 103,42	859 392 547,92	20 504 13,07	1 060 181 675,94	846 520 539,71	138 170 88,09	1 768 531 1 127,56

Tabelle 1
STEUERAUFKOMMEN DER GEMEINDEN 1989
-IN TAUSEND DM UND IN DM JE EINWOHNER-

GEBIETSKOERPERSCHAFT GROESSENKLASSE EINWOHNER AM 30.6.1989			GRUNDST. A TDM DM/EW.	GRUNDST. B TDM DM/EW.	GEWERBEST. TDM DM/EW.	SONST. ST. TDM DM/EW.	VOR VERTEIL. TDM DM/EW.	EST-ANTEIL TDM DM/EW.	GEW. UMLAGE TDM DM/EW.	NACH VERTL. TDM DM/EW.
LAND BADEN-WÜRTTEMBERG										
STADT- KREISE VON... BIS UNTER... EINW.	UNTER	50 000								
	50 000 - 100 000		237 4,65	9 725 191,22	50 289 988,79	918 18,05	61 169 1 202,72	33 685 662,33	7 472 146,91	87 383 1 718,14
	100 000 - 200 000		1 273 1,97	97 048 149,86	580 913 897,01	7 727 11,93	686 961 1 060,76	370 778 572,53	86 079 132,92	971 661 1 500,38
	200 000 - 500 000		409 0,72	100 702 176,70	508 666 892,57	5 381 9,44	615 158 1 079,43	350 585 615,18	69 445 121,86	896 297 1 572,76
	500 000 UND MEHR		309 0,55	93 646 165,55	655 846 1 159,42	2 485 4,39	752 286 1 329,91	420 787 743,88	85 260 150,73	1 087 814 1 923,07
	STADTKREISE ZUS.		2 228 1,22	301 121 164,19	1 795 713 979,11	16 512 9,00	2 115 574 1 153,51	1 175 836 641,12	248 256 135,36	3 043 155 1 659,28
KA. GEMEINDEN VON... BIS UNTER... EINW.	UNTER	1 000	1 481 30,17	3 209 65,36	13 442 273,76	882 17,96	19 014 387,26	22 562 459,52	2 267 46,17	39 309 800,61
	1 000 - 2 000		5 458 22,78	19 779 82,55	75 397 314,70	4 835 20,18	105 468 440,21	113 692 474,54	12 395 51,74	206 764 863,01
	2 000 - 3 000		7 646 16,75	37 318 81,77	161 799 354,55	7 344 16,09	214 106 469,17	228 449 500,60	26 432 57,92	416 123 911,85
	3 000 - 5 000		15 146 16,59	78 357 85,85	382 812 419,41	11 266 12,34	487 581 534,20	474 393 519,75	63 172 69,21	898 802 984,74
	5 000 - 10 000		17 184 10,28	155 093 92,82	757 465 453,33	17 393 10,41	947 135 566,85	954 707 571,38	125 447 75,08	1 776 395 1 063,15
	10 000 - 20 000		11 825 7,19	172 361 104,74	848 369 515,52	18 331 11,14	1 050 885 638,59	981 276 596,29	139 179 84,57	1 892 982 1 150,30
	20 000 - 50 000		7 522 4,06	230 434 124,48	1 417 195 765,56	20 155 10,89	1 675 306 904,99	1 171 313 632,74	221 998 119,92	2 624 621 1 417,81
	50 000 - 100 000		1 510 2,06	97 097 132,26	618 925 843,08	13 522 18,42	731 054 995,81	477 687 650,69	94 710 129,01	1 114 031 1 517,49
	100 000 UND MEHR		82 0,81	12 873 127,26	74 321 734,70	1 109 10,97	88 386 873,74	62 269 615,57	11 711 115,77	138 944 1 373,53
	KA GEMEINDEN ZUS.		67 853 8,86	806 521 105,28	4 349 724 567,79	94 838 12,38	5 318 936 694,31	4 486 347 585,63	697 311 91,02	9 107 971 1 188,91
LAND BADEN-WÜRTTEMBERG 1111 GDN. 9 494 780 EW.			70 081 7,38	1 107 642 116,66	6 145 438 647,24	111 349 11,73	7 434 510 783,01	5 662 183 596,35	945 567 99,59	12 151 126 1 279,77

Tabelle 2
GEWOGENE DURCHSCHNITTSHEBESÄTZE 1989

GEBIETSKÖRPERSCHAFT	ZAH DER	EINWOHNER- ZAH AM	GRUNDSTEUER A I STAUFK. GRUNDBTR. HEBES.	GRUNDSTEUER B I STAUFK. GRUNDBTR. HEBES.	GEWERBESTEUER I STAUFK. GRUNDBTR. HEBES.
GROESSENKLASSE	GDN.	30.6.1989	1000 DM	1000 DM	1000 DM
LAND BADEN-WÜRTTEMBERG					
STADTKREISE VON ... BIS UNTER ... EINW.					
UNTER 50 000					
50 000 - 100 000	1	50 859	237	68	350
100 000 - 200 000	5	647 611	1 273	482	264
200 000 - 500 000	2	569 889	409	169	242
500 000 UND MEHR	1	565 666	309	124	250
STADTKREISE ZUS.	9	1 834 025	2 228	842	265
KA. GEMEINDEN VON ... BIS UNTER ... EINW.					
UNTER 1 000	96	49 099	1 481	498	297
1 000 - 2 000	152	239 585	5 458	1 799	303
2 000 - 3 000	185	456 351	7 646	2 609	293
3 000 - 5 000	232	912 730	15 146	5 147	294
5 000 - 10 000	240	1 670 878	17 184	5 963	288
10 000 - 20 000	123	1 645 643	11 825	4 216	280
20 000 - 50 000	62	1 851 183	7 522	2 916	258
50 000 - 100 000	11	734 128	1 510	581	260
100 000 UND MEHR	1	101 158	82	41	200
KA GEMEINDEN ZUS.	1102	7 660 755	67 853	23 769	286
LAND BADEN-WÜRTTEMBERG	1111	9 494 780	70 081	24 611	285

Schaubild 4

Entwicklung der kassenmäßigen Steuereinnahmen der Gemeinden (Gv.) 1980 bis 1989

1980 = 100



Tabelle 3
Streuung der Hebesätze 1989
(1) Grundsteuer A

		VON DEN GEMEINDEN ERHEBEN NACH EINEM HEBESATZ VON ... BIS ... %															
		ANZAHL DER GEMEINDEN															

Tabelle 3
Streuung der Hebesätze 1989
(2) Grundsteuer B

	I	I	I	I	I	I	I	I	I	I	I	I	I	I	I	I	I	I	I	I	I	I	I	I	I	I	I	I	I	I	I	I	I	I	I	I	I	I	I	I	I	I	I	I	I	I	I	I	I	I	I	I	I	I	I	I	I	I	I	I	I	I	I	I	I	I	I	I	I	I	I	I	I	I	I	I	I	I	I	I	I	I	I	I	I	I	I	I	I	I	I	I	I	I	I	I	I	I	I	I	I	I	I	I	I	I	I	I	I	I	I	I	I	I	I	I	I	I	I	I	I	I	I	I	I	I	I	I	I	I	I	I	I	I	I	I	I	I	I	I	I	I	I	I	I	I	I	I	I	I	I	I	I	I	I	I	I	I	I	I	I	I	I	I	I	I	I	I	I	I	I	I	I	I	I	I	I	I	I	I	I	I	I	I	I	I	I	I	I	I	I	I	I	I	I	I	I	I	I	I	I	I	I	I	I	I	I	I	I	I	I	I	I	I	I	I	I	I	I	I	I	I	I	I	I	I	I	I	I	I	I	I	I	I	I	I	I	I	I	I	I	I	I	I	I	I	I	I	I	I	I	I	I	I	I	I	I	I	I	I	I	I	I	I	I	I	I	I	I	I	I	I	I	I	I	I	I	I	I	I	I	I	I	I	I	I	I	I	I	I	I	I	I	I	I	I	I	I	I	I	I	I	I	I	I	I	I	I	I	I	I	I	I	I	I	I	I	I	I	I	I	I	I	I	I	I	I	I	I	I	I	I	I	I	I	I	I	I	I	I	I	I	I	I	I	I	I	I	I	I	I	I	I	I	I	I	I	I	I	I	I	I	I	I	I	I	I	I	I	I	I	I	I	I	I	I	I	I	I	I	I	I	I	I	I	I	I	I	I	I	I	I	I	I	I	I	I	I	I	I	I	I	I	I	I	I	I	I	I	I	I	I	I	I	I	I	I	I	I	I	I	I	I	I	I	I	I	I	I	I	I	I	I	I	I	I	I	I	I	I	I	I	I	I	I	I	I	I	I	I	I	I	I	I	I	I	I	I	I	I	I	I	I	I	I	I	I	I	I	I	I	I	I	I	I	I	I	I	I	I	I	I	I	I	I	I	I	I	I	I	I	I	I	I	I	I	I	I	I	I	I	I	I	I	I	I	I	I	I	I	I	I	I	I	I	I	I	I	I	I	I	I	I	I	I	I	I	I	I	I	I	I	I	I	I	I	I	I	I	I	I	I	I	I	I	I	I	I	I	I	I	I	I	I	I	I	I	I	I	I	I	I	I	I	I	I	I	I	I	I	I	I	I	I	I	I	I	I	I	I	I	I	I	I	I	I	I	I	I	I	I	I	I	I	I	I	I	I	I	I	I	I	I	I	I	I	I	I	I	I	I	I	I	I	I	I	I	I	I	I	I	I	I	I	I	I	I	I	I	I	I	I	I	I	I	I	I	I	I	I	I	I	I	I	I	I	I	I	I	I	I	I	I	I	I	I	I	I	I	I	I	I	I	I	I	I	I	I	I	I	I	I	I	I	I	I	I	I	I	I	I	I	I	I	I	I	I	I	I	I	I	I	I	I	I	I	I	I	I	I	I	I	I	I	I	I	I	I	I	I	I	I	I	I	I	I	I	I	I	I	I	I	I	I	I	I	I	I	I	I	I	I	I	I	I	I	I	I	I	I	I	I	I	I	I	I	I	I	I	I	I	I	I	I	I	I	I	I	I	I	I	I	I	I	I	I	I	I	I	I	I	I	I	I	I	I	I	I	I	I	I	I	I	I	I	I	I	I	I	I	I	I	I	I	I	I	I	I	I	I	I	I	I	I	I	I	I	I	I	I	I	I	I	I	I	I	I	I	I	I	I	I	I	I	I	I	I	I	I	I	I	I	I	I	I	I	I	I	I	I	I	I	I	I	I	I	I	I	I	I	I	I	I	I	I	I	I	I	I	I	I	I	I	I	I	I	I	I	I	I	I	I	I	I	I	I	I	I	I	I	I	I	I	I	I	I	I	I	I	I	I	I	I	I	I	I	I	I	I	I	I	I	I	I	I	I	I	I	I	I	I	I	I	I	I	I	I	I	I	I	I	I	I	I	I	I	I	I	I	I	I	I	I	I	I	I	I	I	I	I	I	I	I	I	I	I	I	I	I	I	I	I	I	I	I	I	I	I	I	I	I	I	I	I	I	I	I	I	I	I	I	I	I	I	I	I	I	I	I	I	I	I	I	I	I	I	I	I	I	I	I	I	I	I	I	I	I	I	I	I	I	I	I	I	I	I	I	I	I	I	I	I	I	I	I	I	I	I	I	I	I	I	I	I	I	I	I	I	I	I	I	I	I	I	I	I	I	I	I	I	I	I	I	I	I	I	I	I	I	I	I	I	I	I	I	I	I	I	I	I	I	I	I	I	I	I	I	I	I	I	I	I	I	I	I	I	I	I	I	I	I	I	I	I	I	I	I	I	I	I	I	I	I	I	I	I	I	I	I	I	I	I	I	I	I	I	I	I	I	I	I	I	I	I	I	I	I	I	I	I	I	I	I	I	I	I	I	I	I	I	I	I	I	I	I	I	I	I	I	I	I	I	I	I	I	I	I	I	I	I	I	I	I	I	I	I	I	I	I	I	I	I	I	I	I	I	I	I	I	I	I	I	I	I	I	I	I	I	I	I	I	I	I	I	I	I	I	I	I	I	I	I	I	I	I	I	I	I	I	I	I	I	I	I	I	I	I	I	I	I	I	I	I	I	I	I	I	I	I	I	I	I	I	I	I	I	I	I	I	I	I	I	I	I	I	I	I	I	I	I	I	I	I	I	I	I	I	I	I	I	I	I	I	I	I	I	I	I	I	I	I	I	I	I	I	I	I	I	I	I	I	I	I
--	---	---	---	---	---	---	---	---	---	---	---	---	---	---	---	---	---	---	---	---	---	---	---	---	---	---	---	---	---	---	---	---	---	---	---	---	---	---	---	---	---	---	---	---	---	---	---	---	---	---	---	---	---	---	---	---	---	---	---	---	---	---	---	---	---	---	---	---	---	---	---	---	---	---	---	---	---	---	---	---	---	---	---	---	---	---	---	---	---	---	---	---	---	---	---	---	---	---	---	---	---	---	---	---	---	---	---	---	---	---	---	---	---	---	---	---	---	---	---	---	---	---	---	---	---	---	---	---	---	---	---	---	---	---	---	---	---	---	---	---	---	---	---	---	---	---	---	---	---	---	---	---	---	---	---	---	---	---	---	---	---	---	---	---	---	---	---	---	---	---	---	---	---	---	---	---	---	---	---	---	---	---	---	---	---	---	---	---	---	---	---	---	---	---	---	---	---	---	---	---	---	---	---	---	---	---	---	---	---	---	---	---	---	---	---	---	---	---	---	---	---	---	---	---	---	---	---	---	---	---	---	---	---	---	---	---	---	---	---	---	---	---	---	---	---	---	---	---	---	---	---	---	---	---	---	---	---	---	---	---	---	---	---	---	---	---	---	---	---	---	---	---	---	---	---	---	---	---	---	---	---	---	---	---	---	---	---	---	---	---	---	---	---	---	---	---	---	---	---	---	---	---	---	---	---	---	---	---	---	---	---	---	---	---	---	---	---	---	---	---	---	---	---	---	---	---	---	---	---	---	---	---	---	---	---	---	---	---	---	---	---	---	---	---	---	---	---	---	---	---	---	---	---	---	---	---	---	---	---	---	---	---	---	---	---	---	---	---	---	---	---	---	---	---	---	---	---	---	---	---	---	---	---	---	---	---	---	---	---	---	---	---	---	---	---	---	---	---	---	---	---	---	---	---	---	---	---	---	---	---	---	---	---	---	---	---	---	---	---	---	---	---	---	---	---	---	---	---	---	---	---	---	---	---	---	---	---	---	---	---	---	---	---	---	---	---	---	---	---	---	---	---	---	---	---	---	---	---	---	---	---	---	---	---	---	---	---	---	---	---	---	---	---	---	---	---	---	---	---	---	---	---	---	---	---	---	---	---	---	---	---	---	---	---	---	---	---	---	---	---	---	---	---	---	---	---	---	---	---	---	---	---	---	---	---	---	---	---	---	---	---	---	---	---	---	---	---	---	---	---	---	---	---	---	---	---	---	---	---	---	---	---	---	---	---	---	---	---	---	---	---	---	---	---	---	---	---	---	---	---	---	---	---	---	---	---	---	---	---	---	---	---	---	---	---	---	---	---	---	---	---	---	---	---	---	---	---	---	---	---	---	---	---	---	---	---	---	---	---	---	---	---	---	---	---	---	---	---	---	---	---	---	---	---	---	---	---	---	---	---	---	---	---	---	---	---	---	---	---	---	---	---	---	---	---	---	---	---	---	---	---	---	---	---	---	---	---	---	---	---	---	---	---	---	---	---	---	---	---	---	---	---	---	---	---	---	---	---	---	---	---	---	---	---	---	---	---	---	---	---	---	---	---	---	---	---	---	---	---	---	---	---	---	---	---	---	---	---	---	---	---	---	---	---	---	---	---	---	---	---	---	---	---	---	---	---	---	---	---	---	---	---	---	---	---	---	---	---	---	---	---	---	---	---	---	---	---	---	---	---	---	---	---	---	---	---	---	---	---	---	---	---	---	---	---	---	---	---	---	---	---	---	---	---	---	---	---	---	---	---	---	---	---	---	---	---	---	---	---	---	---	---	---	---	---	---	---	---	---	---	---	---	---	---	---	---	---	---	---	---	---	---	---	---	---	---	---	---	---	---	---	---	---	---	---	---	---	---	---	---	---	---	---	---	---	---	---	---	---	---	---	---	---	---	---	---	---	---	---	---	---	---	---	---	---	---	---	---	---	---	---	---	---	---	---	---	---	---	---	---	---	---	---	---	---	---	---	---	---	---	---	---	---	---	---	---	---	---	---	---	---	---	---	---	---	---	---	---	---	---	---	---	---	---	---	---	---	---	---	---	---	---	---	---	---	---	---	---	---	---	---	---	---	---	---	---	---	---	---	---	---	---	---	---	---	---	---	---	---	---	---	---	---	---	---	---	---	---	---	---	---	---	---	---	---	---	---	---	---	---	---	---	---	---	---	---	---	---	---	---	---	---	---	---	---	---	---	---	---	---	---	---	---	---	---	---	---	---	---	---	---	---	---	---	---	---	---	---	---	---	---	---	---	---	---	---	---	---	---	---	---	---	---	---	---	---	---	---	---	---	---	---	---	---	---	---	---	---	---	---	---	---	---	---	---	---	---	---	---	---	---	---	---	---	---	---	---	---	---	---	---	---	---	---	---	---	---	---	---	---	---	---	---	---	---	---	---	---	---	---	---	---	---	---	---	---	---	---	---	---	---	---	---	---	---	---	---	---	---	---	---	---	---	---	---	---	---	---	---	---	---	---	---	---	---	---	---	---	---	---	---	---	---	---	---	---	---	---	---	---	---	---	---	---	---	---	---	---	---	---	---	---	---	---	---	---	---	---	---	---	---	---	---	---	---	---	---	---	---	---	---	---	---	---	---	---	---	---	---	---	---	---	---	---	---	---	---	---	---	---	---	---	---	---	---	---	---	---	---	---	---	---	---	---	---	---	---	---	---	---	---	---	---	---	---	---	---	---	---	---	---	---	---	---	---	---	---	---	---	---	---	---	---	---	---	---	---	---	---	---	---	---	---	---	---	---	---	---	---	---	---	---	---	---	---	---	---	---	---	---	---	---	---	---	---	---	---	---	---	---	---	---	---	---	---	---	---	---	---	---	---	---	---	---	---	---	---	---	---	---	---	---	---	---	---	---	---	---	---	---	---	---	---

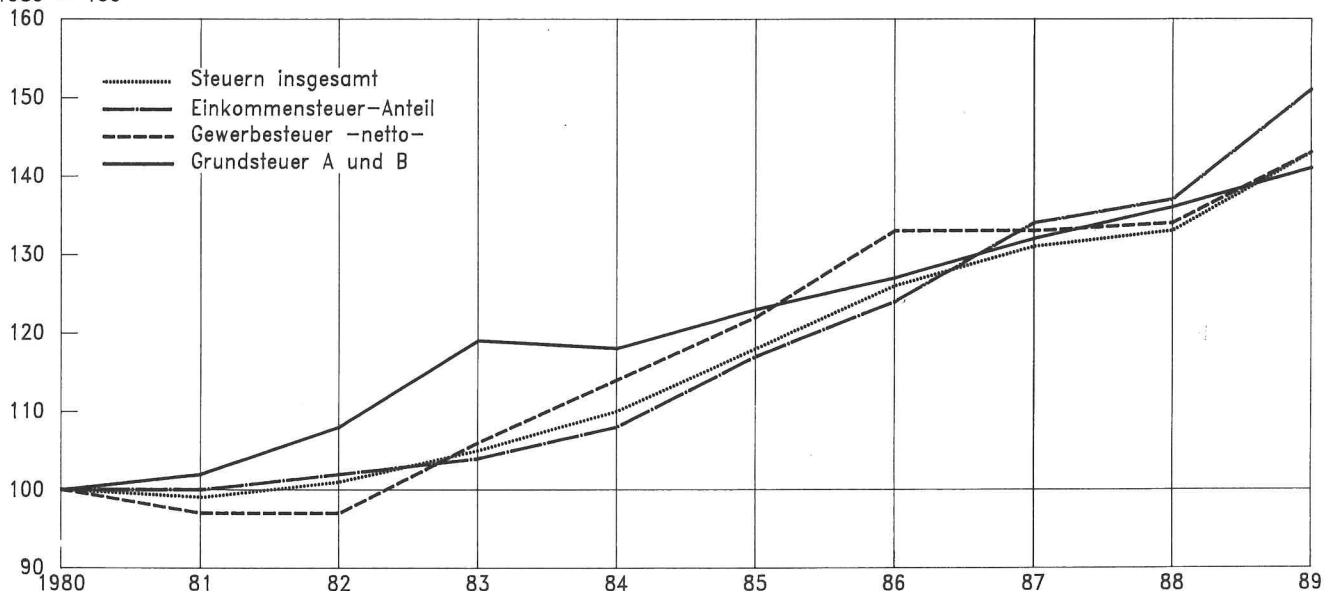
LAND BADEN-WUERTTEMBERG

STADTKREISE VON ...
BIS UNTER ... EINW.

UNTER 50 000	
50 000 - 100 000	1
100 000 - 200 000	5
200 000 - 500 000	2
500 000 UND MEHR	1
STADTKREISE ZUS.	9

KA. GEMEINDEN VON ...
BIS UNTER ... EINW.

UNTER 1 000	96
1 000 - 2 000	152
2 000 - 3 000	185
3 000 - 5 000	232
5 000 - 10 000	240
10 000 - 20 000	123
20 000 - 50 000	62
50 000 - 100 000	11
100 000 UND MEHR	1
KA GEMEINDEN ZUS.	1102

LAND BADEN-WUERTTEMBERG 1111

Tabelle 3
Streuung der Hebesätze 1989
(3) Gewerbesteuer

	I	I	I	I	I	I	I	I	I	I	I	I	I	I	I	I	I	I	I	I	I	I	I	I	I	I	I	I	I	I	I	I	I	I	I	I	I	I	I	I	I	I	I	I	I	I	I	I	I	I	I	I	I	I	I	I	I	I	I	I	I	I	I	I	I	I	I	I	I	I	I	I	I	I	I	I	I	I	I	I	I	I	I	I	I	I	I	I	I	I	I	I	I	I	I	I	I	I	I	I	I	I	I	I	I	I	I	I	I	I	I	I	I	I	I	I	I	I	I	I	I	I	I	I	I	I	I	I	I	I	I	I	I	I	I	I	I	I	I	I	I	I	I	I	I	I	I	I	I	I	I	I	I	I	I	I	I	I	I	I	I	I	I	I	I	I	I	I	I	I	I	I	I	I	I	I	I	I	I	I	I	I	I	I	I	I	I	I	I	I	I	I	I	I	I	I	I	I	I	I	I	I	I	I	I	I	I	I	I	I	I	I	I	I	I	I	I	I	I	I	I	I	I	I	I	I	I	I	I	I	I	I	I	I	I	I	I	I	I	I	I	I	I	I	I	I	I	I	I	I	I	I	I	I	I	I	I	I	I	I	I	I	I	I	I	I	I	I	I	I	I	I	I	I	I	I	I	I	I	I	I	I	I	I	I	I	I	I	I	I	I	I	I	I	I	I	I	I	I	I	I	I	I	I	I	I	I	I	I	I	I	I	I	I	I	I	I	I	I	I	I	I	I	I	I	I	I	I	I	I	I	I	I	I	I	I	I	I	I	I	I	I	I	I	I	I	I	I	I	I	I	I	I	I	I	I	I	I	I	I	I	I	I	I	I	I	I	I	I	I	I	I	I	I	I	I	I	I	I	I	I	I	I	I	I	I	I	I	I	I	I	I	I	I	I	I	I	I	I	I	I	I	I	I	I	I	I	I	I	I	I	I	I	I	I	I	I	I	I	I	I	I	I	I	I	I	I	I	I	I	I	I	I	I	I	I	I	I	I	I	I	I	I	I	I	I	I	I	I	I	I	I	I	I	I	I	I	I	I	I	I	I	I	I	I	I	I	I	I	I	I	I	I	I	I	I	I	I	I	I	I	I	I	I	I	I	I	I	I	I	I	I	I	I	I	I	I	I	I	I	I	I	I	I	I	I	I	I	I	I	I	I	I	I	I	I	I	I	I	I	I	I	I	I	I	I	I	I	I	I	I	I	I	I	I	I	I	I	I	I	I	I	I	I	I	I	I	I	I	I	I	I	I	I	I	I	I	I	I	I	I	I	I	I	I	I	I	I	I	I	I	I	I	I	I	I	I	I	I	I	I	I	I	I	I	I	I	I	I	I	I	I	I	I	I	I	I	I	I	I	I	I	I	I	I	I	I	I	I	I	I	I	I	I	I	I	I	I	I	I	I	I	I	I	I	I	I	I	I	I	I	I	I	I	I	I	I	I	I	I	I	I	I	I	I	I	I	I	I	I	I	I	I	I	I	I	I	I	I	I	I	I	I	I	I	I	I	I	I	I	I	I	I	I	I	I	I	I	I	I	I	I	I	I	I	I	I	I	I	I	I	I	I
--	---	---	---	---	---	---	---	---	---	---	---	---	---	---	---	---	---	---	---	---	---	---	---	---	---	---	---	---	---	---	---	---	---	---	---	---	---	---	---	---	---	---	---	---	---	---	---	---	---	---	---	---	---	---	---	---	---	---	---	---	---	---	---	---	---	---	---	---	---	---	---	---	---	---	---	---	---	---	---	---	---	---	---	---	---	---	---	---	---	---	---	---	---	---	---	---	---	---	---	---	---	---	---	---	---	---	---	---	---	---	---	---	---	---	---	---	---	---	---	---	---	---	---	---	---	---	---	---	---	---	---	---	---	---	---	---	---	---	---	---	---	---	---	---	---	---	---	---	---	---	---	---	---	---	---	---	---	---	---	---	---	---	---	---	---	---	---	---	---	---	---	---	---	---	---	---	---	---	---	---	---	---	---	---	---	---	---	---	---	---	---	---	---	---	---	---	---	---	---	---	---	---	---	---	---	---	---	---	---	---	---	---	---	---	---	---	---	---	---	---	---	---	---	---	---	---	---	---	---	---	---	---	---	---	---	---	---	---	---	---	---	---	---	---	---	---	---	---	---	---	---	---	---	---	---	---	---	---	---	---	---	---	---	---	---	---	---	---	---	---	---	---	---	---	---	---	---	---	---	---	---	---	---	---	---	---	---	---	---	---	---	---	---	---	---	---	---	---	---	---	---	---	---	---	---	---	---	---	---	---	---	---	---	---	---	---	---	---	---	---	---	---	---	---	---	---	---	---	---	---	---	---	---	---	---	---	---	---	---	---	---	---	---	---	---	---	---	---	---	---	---	---	---	---	---	---	---	---	---	---	---	---	---	---	---	---	---	---	---	---	---	---	---	---	---	---	---	---	---	---	---	---	---	---	---	---	---	---	---	---	---	---	---	---	---	---	---	---	---	---	---	---	---	---	---	---	---	---	---	---	---	---	---	---	---	---	---	---	---	---	---	---	---	---	---	---	---	---	---	---	---	---	---	---	---	---	---	---	---	---	---	---	---	---	---	---	---	---	---	---	---	---	---	---	---	---	---	---	---	---	---	---	---	---	---	---	---	---	---	---	---	---	---	---	---	---	---	---	---	---	---	---	---	---	---	---	---	---	---	---	---	---	---	---	---	---	---	---	---	---	---	---	---	---	---	---	---	---	---	---	---	---	---	---	---	---	---	---	---	---	---	---	---	---	---	---	---	---	---	---	---	---	---	---	---	---	---	---	---	---	---	---	---	---	---	---	---	---	---	---	---	---	---	---	---	---	---	---	---	---	---	---	---	---	---	---	---	---	---	---	---	---	---	---	---	---	---	---	---	---	---	---	---	---	---	---	---	---	---	---	---	---	---	---	---	---	---	---	---	---	---	---	---	---	---	---	---	---	---	---	---	---	---	---	---	---	---	---	---	---	---	---	---	---	---	---	---	---	---	---	---	---	---	---	---	---	---	---	---	---	---	---	---	---	---	---	---	---	---	---	---	---	---	---	---	---	---	---	---	---	---	---	---	---	---	---	---	---	---	---	---	---	---	---	---	---	---	---	---	---	---	---	---	---	---	---	---	---	---	---	---	---	---

LAND BADEN-WUERTEMBERG

STADTKREISE VON ...
BIS UNTER ... EINW.

UNTER 50 000	1
50 000 - 100 000	1
100 000 - 200 000	5
200 000 - 500 000	2
500 000 UND MEHR	1
STADTKREISE ZUS.	9

KA. GEMEINDEN VON ...
BIS UNTER ... EINW.

UNTER 1 000	96
1 000 - 2 000	152
2 000 - 3 000	185
3 000 - 5 000	232
5 000 - 10 000	240
10 000 - 20 000	123
20 000 - 50 000	62
50 000 - 100 000	11
100 000 UND MEHR	1
KA GEMEINDEN ZUS.	1102

LAND BADEN-WUERTEMBERG 1111

Tabelle 4
REALSTEUER-ISTAUFKOMMEN, HEBESAETZE UND GRUNDBETRAEGE 1989

GEBIETSKOERPERSCHAFT	GRUNDST. A I S T A U F K O M M E N - D M G R U N D B E T R A E G E - D M	GRUNDSTEUER B I S T A U F K O M M E N - D M G R U N D B E T R A E G E - D M	GEWERBESTEUER I S T A U F K O M M E N - D M G R U N D B E T R A E G E - D M	GR. A-GR. B-GWST. HEBESAETZE %	EINK. ST. ANTEIL DM	GEWERBEST. UML. DM
111 000 STUTTGART	309 438 123 775	93 646 111 37 458 444	655 845 845 163 961 461	250. 250. 400	420 787 401	85 259 960
STADTKREIS STUTTGART 1 GEMEINDEN	309 438 123 775	93 646 111 37 458 444	655 845 845 163 961 461		420 787 401	85 259 960
115 001 AIDLINGEN	32 784 11 922	731 146 324 954	1 359 620 424 881	275. 225. 320	5 999 083	220 938
115 002 ALTDORF	27 657 10 057	244 920 106 487	558 399 180 129	275. 230. 310	2 101 802	92 559
115 003 BOEBLINGEN	20 096 10 048	6 179 284 3 089 642	67 802 292 21 871 707	200. 200. 310	34 191 659	11 373 288
115 004 BONDORF	72 212 24 901	270 390 112 663	688 246 215 077	290. 240. 320	2 040 085	111 840
115 010 DECKENPFRONN	34 534 12 790	197 481 75 954	429 642 134 263	270. 260. 320	1 448 953	69 817
115 013 EHNINGEN	31 218 12 487	730 206 331 912	5 447 007 1 702 190	250. 220. 320	5 663 316	885 139
115 015 GAERTRINGEN	26 827 10 318	993 004 431 741	2 716 408 848 878	260. 230. 320	7 596 385	441 416
115 016 GAEUFELDEN	78 764 26 255	457 081 182 832	921 515 287 973	300. 250. 320	3 990 140	149 746
115 021 HERRENBERG	133 444 47 659	3 189 568 1 181 322	10 210 893 3 003 204	280. 270. 340	18 404 926	1 561 666
115 022 HILDRIZHAUSEN	23 983 8 883	268 479 111 866	755 419 236 068	270. 240. 320	2 059 336	122 755
115 024 HOLZGERLINGEN	26 999 10 384	873 867 379 942	4 593 334 1 481 721	260. 230. 310	6 835 387	770 495
115 028 LEONBERG, STADT	65 332 25 128	6 298 469 2 519 388	30 356 033 8 928 245	260. 250. 340	31 587 055	4 642 687
115 029 MAGSTADT	17 928 7 795	958 882 456 611	4 090 845 1 319 627	230. 210. 310	5 684 266	686 206
115 034 MOETZINGEN	15 397 5 703	167 008 72 612	533 333 166 667	270. 230. 320	1 414 980	86 988
115 037 NUFRINGEN	17 326 5 775	358 761 170 839	2 426 618 795 613	300. 210. 305	3 070 602	413 718
115 041 RENNINGEN	46 449 19 354	1 408 443 612 367	8 946 868 2 711 172	240. 230. 330	10 196 459	1 409 810
115 042 RUTESHEIM	20 963 8 735	911 381 414 264	2 908 173 908 804	240. 220. 320	6 159 323	473 441
115 044 SCHOENAICH	14 480 6 895	829 302 414 651	7 144 722 2 304 749	210. 200. 310	7 171 721	1 198 469
115 045 SINDELFINGEN	42 111 20 053	9 563 844 4 347 202	139 246 153 41 566 016	210. 220. 335	47 977 942	21 614 328
115 046 STEINENBRONN	10 189 4 076	532 901 231 696	2 497 849 805 758	250. 230. 310	3 464 690	418 994
115 048 WALDENBUCH	21 823 8 558	833 349 378 795	10 545 913 3 295 598	255. 220. 320	5 434 563	1 713 711
115 050 WEIL DER STADT	59 498 23 799	1 553 723 706 238	4 809 452 1 551 436	250. 220. 310	11 429 117	806 747
115 051 WEIL IM SCHOENBUCH	42 921 15 897	866 279 368 629	2 626 834 808 257	270. 235. 325	6 418 651	420 294
115 052 WEISSACH	24 814 10 339	743 330 337 877	2 284 671 736 991	240. 220. 310	4 185 486	383 235
115 053 JETTINGEN	73 067 26 095	449 189 187 162	2 341 481 743 327	280. 240. 315	3 041 159	386 530
115 054 GRAFENAU	19 622 7 135	557 386 222 954	637 644 199 264	275. 250. 320	3 890 486	103 617
KREIS BOEBLINGEN 26 GEMEINDEN	1 000 438 381 039	40 167 673 17 770 599	316 879 364 97 227 613		241 457 572	50 558 434

Tabelle 4
REALSTEUER-ISTAUFKOMMEN, HEBESAETZE UND GRUNDBETRAEGE 1989

GEBIETSKOERPERSCHAFT	GRUNDST. A I S T A U F K O M M E N - D M G R U N D B E T R A E G E - D M	GRUNDSTEUER B I S T A U F K O M M E N - D M G R U N D B E T R A E G E - D M	GEWERBESTEUER I S T A U F K O M M E N - D M G R U N D B E T R A E G E - D M	GR. A-GR. B-GWST. HEBESAETZE %	EINK. ST. ANTEIL DM	GEWERBEST. UML. DM
116 004 ALTBACH	3 115 1 298	726 395 330 180	2 903 574 907 367	240. 220. 320	5 166 742	471 831
116 005 ALTDORF	8 340 3 475	50 531 24 062	63 063 21 021	240. 210. 300	552 063	10 931
116 006 ALTENRIET	6 269 2 322	113 568 49 377	148 495 46 405	270. 230. 320	960 872	24 130
116 007 BALTMANNSWEILER	23 500 8 546	483 946 210 411	1 087 342 362 447	275. 230. 300	3 955 035	188 473
116 008 BEMPFLINGEN	10 747 3 980	300 566 125 236	1 622 475 523 379	270. 240. 310	2 109 729	272 157
116 011 BEUREN	13 247 4 731	317 085 126 834	886 464 285 956	280. 250. 310	2 008 943	148 697
116 012 BISSINGEN A D TECK	24 386 9 754	275 940 125 427	1 062 836 354 279	250. 220. 300	1 997 618	184 225
116 014 DEIZISAU	7 835 3 134	795 567 345 899	7 562 191 2 363 185	250. 230. 320	4 958 374	1 228 856
116 015 DENKENDORF	25 042 9 106	1 079 913 469 527	6 609 178 2 131 993	275. 230. 310	7 263 448	1 108 636
116 016 DETTINGEN UNTER TECK	18 786 7 514	597 005 259 567	3 646 359 1 215 453	250. 230. 300	3 545 659	632 035
116 018 ERKENBRECHTSWEILER	8 848 3 160	181 840 72 736	517 331 166 881	280. 250. 310	1 191 890	87 552
116 019 ESSLINGEN A. N.	82 230 29 368	14 051 427 5 018 367	86 684 079 24 766 880	280. 280. 350	69 636 925	12 878 777
116 020 FRICKENHAUSEN	14 176 6 164	806 309 383 957	7 811 988 2 603 996	230. 210. 300	5 684 266	1 354 078
116 022 GROSSBETTLINGEN	6 031 2 622	293 571 127 640	514 376 171 459	230. 230. 300	2 058 770	89 159
116 027 HOCHDORF	18 531 7 721	368 820 153 675	932 530 291 416	240. 240. 320	2 763 712	151 536
116 029 HOLZMADEN	5 372 1 954	169 314 70 548	404 511 128 416	275. 240. 315	1 041 842	66 776
116 033 KIRCHHEIM U. TECK	61 616 20 887	5 290 016 1 856 146	19 092 136 5 785 496	295. 285. 330	23 054 711	3 008 458
116 035 KOENGEN	35 661 16 981	852 845 426 423	5 231 081 1 715 109	210. 200. 305	5 713 709	891 856
116 036 KOHLBERG	6 704 2 235	187 679 72 184	504 779 152 963	300. 260. 330	1 348 732	79 541
116 037 LICHTENWALD	12 424 4 779	202 616 88 094	377 133 121 656	260. 230. 310	1 521 995	63 261
116 041 NECKARTAILFINGEN	10 533 4 389	356 496 148 540	1 427 565 460 505	240. 240. 310	2 359 432	239 462
116 042 NECKARTENZLINGEN	10 653 3 946	588 727 245 303	4 370 437 1 409 818	270. 240. 310	3 795 928	733 105
116 043 NEIDLINGEN	17 003 5 668	138 113 55 245	482 280 150 713	300. 250. 320	961 439	78 371
116 046 NEUFFEN	15 153 6 314	507 579 220 687	3 955 536 1 236 105	240. 230. 320	3 333 327	642 775
116 047 NEUHAUSEN A.D. FILDERN	16 881 7 673	1 129 942 564 971	7 929 194 2 599 736	220. 200. 305	7 962 162	1 351 863
116 048 NOTZINGEN	10 928 4 203	241 211 100 505	504 798 157 749	260. 240. 320	2 202 023	82 030
116 049 NUERTINGEN	82 455 32 982	5 185 809 1 994 542	26 004 683 7 880 207	250. 260. 330	24 357 579	4 097 708
116 050 OBERBOIHINGEN	8 196 3 152	460 681 191 950	1 599 177 515 864	260. 240. 310	2 980 007	268 249
116 053 OHMDEN	7 025 2 810	115 030 52 286	104 678 34 893	250. 220. 300	1 055 997	18 144
116 054 OWEN	17 387 6 210	294 420 122 675	3 767 802 1 255 934	280. 240. 300	1 874 749	653 086

Tabelle 4
REALSTEUER-ISTAUFKOMMEN, HEBESAETZE UND GRUNDBETRAEGE 1989

GEBIETSKOERPERSCHAFT	GRUNDST. A I S T A U F K O M M E N - D M G R U N D B E T R A E G E - D M	GRUNDST. B I S T A U F K O M M E N - D M G R U N D B E T R A E G E - D M	GEWERBESTEUER I S T A U F K O M M E N - D M G R U N D B E T R A E G E - D M	GR. A-GR. B-GWST. HEBESAETZE %	EINK. ST. ANTEIL DM	GEWERBEST. UML. DM
116 056 PLOCHINGEN	6 147 2 459	1 455 231 632 709	7 537 851 2 284 197	250. 230. 330	9 556 633	1 187 783
116 058 REICHENBACH / FILS	8 558 3 292	963 903 385 561	4 324 412 1 351 379	260. 250. 320	5 374 544	702 717
116 063 SCHLAITDORF	9 694 3 462	126 171 50 468	170 632 56 877	280. 250. 300	822 715	29 576
116 068 UNTERENSINGEN	19 063 7 943	395 055 179 571	3 084 408 979 177	240. 220. 315	2 836 187	509 172
116 070 WEILHEIM A.D. TECK	44 129 17 652	905 473 411 579	5 438 238 1 812 746	250. 220. 300	5 787 884	942 628
116 071 WENDLINGEN A. NECKAR	26 032 9 642	1 892 817 757 127	7 370 043 2 233 346	270. 250. 330	10 204 953	1 161 340
116 072 WERNAU/NECKAR	16 081 6 700	1 192 962 542 256	8 423 854 2 552 683	240. 220. 330	9 111 585	1 327 395
116 073 WOLFSCHLUGEN	18 099 6 961	503 347 218 847	4 202 859 1 355 761	260. 230. 310	3 875 198	704 996
116 076 AICHWALD	44 910 14 970	806 634 366 652	3 756 094 1 211 643	300. 220. 310	6 267 470	630 054
116 077 FILDERSSTADT	97 074 35 953	4 206 700 1 752 792	21 726 643 6 789 576	270. 240. 320	26 656 992	3 530 579
116 078 LEINFELDEN-ECHTERDINGE	54 634 21 013	5 181 350 2 158 896	35 001 526 10 937 977	260. 240. 320	27 742 998	5 687 748
116 079 LENNINGEN	35 365 12 630	828 777 318 760	4 701 312 1 516 552	280. 260. 310	4 945 917	788 607
116 080 OSTFILDERN	41 382 16 553	3 471 703 1 509 436	20 102 381 6 281 994	250. 230. 320	22 905 229	3 266 637
116 081 AICHTAL STADT	28 463 10 542	861 323 358 885	4 452 363 1 391 363	270. 240. 320	6 309 371	723 524
KREIS ESSLINGEN 44 GEMEINDEN	1 038 705 396 848	58 954 407 23 676 530	328 100 687 100 572 551		339 815 354	52 298 514
117 001 ADELBERG	11 600 4 296	185 252 77 188	1 226 903 383 407	270. 240. 320	1 053 166	199 372
117 002 AICHELBERG	5 455 1 818	84 292 33 717	117 873 38 024	300. 250. 310	550 930	19 772
117 003 ALBERSHAUSEN	11 105 3 966	347 886 151 255	1 297 035 418 398	280. 230. 310	2 398 501	217 567
117 006 BAD DITZENBACH	18 484 6 846	304 605 126 919	765 770 239 303	270. 240. 320	1 706 016	124 438
117 007 BAD UEBERKINGEN	27 014 10 005	530 606 221 086	3 142 579 952 297	270. 240. 330	2 261 476	495 194
117 009 BIRENBACH	3 908 1 396	144 083 60 035	355 609 111 128	280. 240. 320	1 026 554	60 061
117 010 BOEHMENKIRCH	108 604 43 442	348 118 158 236	2 818 305 939 435	250. 220. 300	2 409 825	488 506
117 011 BOERTLINGEN	22 918 7 639	134 360 58 417	135 297 42 280	300. 230. 320	932 562	21 986
117 012 BOLL	19 014 7 042	415 337 173 057	1 964 127 613 790	270. 240. 320	2 392 272	319 171
117 014 DEGGINGEN	24 612 8 790	469 807 187 923	1 815 801 585 742	280. 250. 310	3 188 375	304 586
117 015 DONZDORF	60 942 22 161	994 082 432 210	4 197 258 1 353 954	275. 230. 310	6 563 036	704 056
117 016 DRACKENSTEIN	12 967 4 631	19 861 7 639	18 082 5 479	280. 260. 330	185 153	2 849
117 017 DUERNAU	15 775 5 258	146 364 54 209	180 453 53 074	300. 270. 340	814 222	27 599
117 018 EBERSBACH A D FILS	56 239 22 055	1 661 579 678 196	7 658 602 2 320 789	255. 245. 330	9 361 287	1 206 810
117 019 EISLINGEN / FILS	32 185 11 495	2 304 600 886 385	7 140 098 2 163 666	280. 260. 330	10 711 718	1 125 106

Tabelle 4
REALSTEUER-ISTAUFKOMMEN, HEBESAETZE UND GRUNDBETRAEGE 1989

GEBIETSKOERPERSCHAFT	GRUNDST. A) I S T A U F K O M M E N - D M G R U N D B E T R A E G E - D M	GRUNDSTEUER B I S T A U F K O M M E N - D M G R U N D B E T R A E G E - D M	GEWERBESTEUER I S T A U F K O M M E N - D M G R U N D B E T R A E G E - D M	GR. A-GR. B-GWST. HEBESAETZE %	EINK. ST. ANTEIL DM	GEWERBEST. UML. DM
117 020 ESCHENBACH	17 310 6 182	162 344 66 263	428 488 129 845	280. 245. 330	960 306	67 519
117 023 GAMMELSHAUSEN	8 510 3 152	107 165 44 652	139 530 42 282	270. 240. 330	878 771	21 987
117 024 GEISLINGEN A D STEIGE	110 504 40 927	3 033 411 1 189 573	17 289 404 5 161 016	270. 255. 335	16 063 613	2 683 728
117 025 GINGEN A D FILS	13 864 5 546	380 482 181 182	914 444 285 764	250. 210. 320	2 514 009	148 597
117 026 GOEPPINGEN	114 064 40 737	8 593 126 3 068 974	37 778 464 10 950 279	280. 280. 345	33 835 507	5 694 145
117 028 GRUIBINGEN	14 005 5 187	215 587 86 235	715 290 213 519	270. 250. 335	1 084 308	111 030
117 029 HATTENHOFEN	19 719 6 573	246 640 102 767	824 491 249 846	300. 240. 330	1 673 741	129 920
117 030 HEININGEN	26 952 9 801	463 084 192 952	1 125 955 341 199	275. 240. 330	3 128 922	177 423
117 031 HOHENSTADT	28 094 10 034	29 606 11 842	28 994 8 786	280. 250. 330	228 186	4 569
117 033 KUCHEN	10 989 3 663	496 928 191 126	746 279 222 770	300. 260. 335	3 435 246	115 840
117 035 MUEHLHAUSEN	7 843 2 614	113 749 43 750	766 979 225 582	300. 260. 340	573 013	117 303
117 037 OTTENBACH	30 499 11 730	162 772 67 822	1 088 827 329 948	260. 240. 330	1 070 719	178 018
117 038 RECHBERGHAUSEN	14 165 5 059	469 286 195 536	784 278 245 087	280. 240. 320	3 221 782	127 445
117 042 SALACH	15 019 5 777	715 287 310 994	4 832 622 1 464 431	260. 230. 330	4 003 730	761 504
117 043 SCHLAT	19 854 7 091	116 884 48 702	295 099 92 218	280. 240. 320	938 224	44 779
117 044 SCHLIERBACH	27 533 9 494	341 262 148 375	1 549 066 469 414	290. 230. 330	2 268 271	244 492
117 049 SUESSEN	25 601 9 310	1 034 710 449 874	6 368 763 2 054 440	275. 230. 310	5 661 617	1 068 309
117 051 UHINGEN	52 657 19 503	1 248 325 531 202	6 082 903 1 871 663	270. 235. 325	7 453 698	973 264
117 053 WAESCHENBEUREN	29 123 10 401	194 899 81 208	306 350 95 734	280. 240. 320	1 445 555	49 144
117 055 WANGEN	16 667 6 667	245 156 111 435	1 846 108 595 519	250. 220. 310	1 934 768	309 670
117 058 WIESENSTEIG	15 483 5 530	270 708 108 283	641 025 188 537	280. 250. 340	1 436 496	98 039
117 060 ZELL UNTER AICHELBERG	18 145 6 048	230 416 96 007	1 576 539 485 089	300. 240. 325	1 375 910	252 246
117 061 LAUTERSTEIN	25 898 9 418	168 088 73 082	512 452 160 141	275. 230. 320	1 503 876	80 531
KREIS GOEPPINGEN 38 GEMEINDEN	1 093 320 401 282	27 130 747 10 708 302	119 476 142 36 103 874		142 245 361	18 776 575
118 001 AFFALTERBACH	47 158 17 148	379 669 165 074	2 396 326 773 008	275. 230. 310	2 906 399	401 964
118 003 ASPERG	13 633 5 049	1 370 079 570 866	6 061 004 1 836 668	270. 240. 330	8 360 213	955 067
118 006 BENNINGEN A.N.	14 014 5 390	453 136 188 807	1 501 284 484 285	260. 240. 310	3 216 120	251 828
118 007 BESIGHEIM	47 736 18 360	929 102 387 126	12 138 825 3 735 023	260. 240. 325	5 666 713	1 965 029
118 010 BOENNIGHEIM	81 296 29 034	575 577 250 251	4 736 660 1 480 206	280. 230. 320	3 464 690	813 866
118 011 DITZINGEN	115 211 42 671	3 142 071 1 208 489	20 421 546 5 752 548	270. 260. 355	17 639 399	2 991 325

Tabelle 4
REALSTEUER-ISTAUFKOMMEN, HEBESAETZE UND GRUNDBETRAEGE 1989

GEBIETSKOERPERSCHAFT	GRUNDST. A I S T A U F K O M M E N - D M G R U N D B E T R A E G E - D M	GRUNDSTEUER B I S T A U F K O M M E N - D M G R U N D B E T R A E G E - D M	GEWERBESTEUER I S T A U F K O M M E N - D M G R U N D B E T R A E G E - D M	GR. A-GR. B-GWST. HEBESAETZE %	EINK. ST. ANTEIL DM	GEWERBEST. UML. DM
118 012 EBERDINGEN	77 371 27 148	451 544 180 618	3 443 170 1 043 385	285. 250. 330	3 992 971	542 560
118 014 ERDMANNHAUSEN	25 388 9 067	401 453 160 581	996 883 311 526	280. 250. 320	2 576 293	161 994
118 015 ERLIGHEIM	29 071 10 383	158 873 66 197	790 496 247 080	280. 240. 320	1 093 934	128 456
118 016 FREUDENTAL	5 908 2 110	135 898 59 086	218 766 68 364	280. 230. 320	1 226 995	35 549
118 018 GEMMRIGHEIM	26 767 12 167	353 724 186 171	7 183 938 2 394 646	220. 190. 300	2 211 082	1 245 216
118 019 GERLINGEN	14 760 6 150	2 456 145 1 116 430	33 644 326 10 195 250	240. 220. 330	15 353 009	5 301 530
118 021 GROSSBOTTWAR	100 806 34 761	685 895 263 806	1 374 424 416 492	290. 260. 330	4 098 288	219 826
118 027 HEMMINGEN	54 475 19 809	769 028 334 360	5 505 010 1 720 316	275. 230. 320	6 006 444	894 564
118 028 HESSIGHEIM	49 104 13 271	173 088 61 817	205 369 58 677	370. 280. 350	997 677	30 984
118 040 KIRCHHEIM A. NECKAR	48 555 15 663	491 216 178 624	1 503 149 469 734	310. 275. 320	2 679 345	244 262
118 046 KORNWESTHEIM, STADT	48 685 21 167	3 037 447 1 446 403	19 109 564 6 164 376	230. 210. 310	19 938 812	3 205 475
118 047 LOECHGAU	35 135 14 640	330 447 150 203	1 122 834 374 278	240. 220. 300	2 800 516	194 625
118 048 LUDWIGSBURG, STADT	140 591 52 071	11 681 351 4 492 827	68 057 238 19 726 736	270. 260. 345	57 229 383	10 257 903
118 049 MARBACH A. NECKAR	93 116 33 256	1 508 352 538 697	5 512 533 1 670 465	280. 280. 330	8 486 480	868 642
118 050 MARKGROENINGEN	78 210 28 967	1 560 451 624 180	8 708 550 2 638 955	270. 250. 330	9 082 708	1 372 256
118 051 MOEGLINGEN	79 494 30 575	1 272 292 530 122	3 880 638 1 251 819	260. 240. 310	8 168 265	650 946
118 053 MUNDELSHEIM	46 397 14 499	290 382 103 708	514 314 155 853	320. 280. 330	1 736 592	81 043
118 054 MURR	36 830 13 154	484 197 193 679	2 502 508 782 034	280. 250. 320	2 994 162	402 974
118 059 OBERRIEXINGEN	23 081 7 694	202 657 67 552	948 910 279 091	300. 300. 340	1 638 070	144 930
118 060 OBERSTENFELD	34 592 12 579	677 707 294 655	2 399 220 749 756	275. 230. 320	4 411 407	389 873
118 063 PLEIDELSHEIM	38 087 14 373	594 601 253 022	2 517 207 786 627	265. 235. 320	2 790 890	410 473
118 067 SCHWIEBERDINGEN	51 866 22 550	1 314 712 657 356	18 896 137 6 095 528	230. 200. 310	7 764 552	3 169 675
118 068 SERSHEIM	37 031 13 225	281 409 112 564	1 380 143 431 295	280. 250. 320	2 365 660	223 956
118 070 STEINHEIM A.D.MURR	80 048 28 589	1 049 038 374 656	2 655 315 804 641	280. 280. 330	6 065 897	418 413
118 071 TAMM	31 078 12 949	824 867 374 940	3 152 700 985 219	240. 220. 320	6 800 848	512 314
118 073 VAIHINGEN A.D.ENZ	196 247 70 088	2 159 816 830 699	9 999 162 3 030 049	280. 260. 330	14 723 941	1 575 626
118 074 WALHEIM	18 971 8 623	268 593 127 901	1 675 975 515 685	220. 210. 325	1 827 753	268 156
118 076 SACHSENHEIM	105 446 40 556	1 091 912 474 744	6 562 807 2 187 602	260. 230. 300	8 835 837	1 137 553
118 077 INGERSHEIM	53 312 18 383	419 550 174 813	2 815 069 879 709	290. 240. 320	3 557 550	457 449
118 078 FREIBERG A.NECKAR	54 512 19 823	1 570 520 628 208	5 738 195 1 851 031	275. 250. 310	9 937 131	962 536

Tabelle 4
REALSTEUER-ISTAUFKOMMEN, HEBESAETZE UND GRUNDBETRAEGE 1989

GEBIETSKOERPERSCHAFT	GRUNDST. A I S T A U F K O M M E N - D M G R U N D B E T R A E G E - D M	GRUNDSTEUER B	GEWERBESTEUER	GR. A-GR. B-GWST. HEBESAETZE %	EINK. ST. ANTEIL DM	GEWERBEST. UML. DM
118 079 BIETIGHEIM-BISSINGEN	78 906 34 307	4 095 064 1 950 031	26 231 683 8 327 518	230. 210. 315	24 936 254	4 330 310
118 080 KORNTAL-MUENCHINGEN	75 031 37 516	2 008 146 1 004 073	14 799 933 4 933 311	200. 200. 300	13 728 529	2 565 322
118 081 REMSECK A. N.	115 984 39 995	2 252 226 834 158	5 250 623 1 591 098	290. 270. 330	12 979 988	827 371
KREIS LUDWIGSBURG 39 GEMEINDEN	2 303 903 857 758	51 902 235 21 617 491	316 552 434 97 199 833		314 290 797	50 611 841
119 001 ALFDORF	145 454 48 485	384 939 153 976	2 581 114 806 598	300. 250. 320	2 989 633	419 431
119 003 ALLMERSBACH IM TAL	19 125 7 083	388 829 155 532	847 496 264 843	270. 250. 320	2 970 947	137 718
119 004 ALTHUETTE	34 132 11 770	416 025 160 010	491 023 163 674	290. 260. 300	2 036 121	85 111
119 006 AUENWALD	46 679 15 560	554 083 213 109	1 027 620 321 131	300. 260. 320	3 508 855	166 988
119 008 BACKNANG	98 801 38 000	4 040 461 1 683 525	43 570 570 13 203 203	260. 240. 330	20 434 253	6 865 666
119 018 BURGSTETTEN	38 437 14 236	247 659 107 678	596 130 186 291	270. 230. 320	1 959 682	96 871
119 020 FELLBACH	126 607 55 047	6 456 664 2 690 277	38 822 913 11 253 018	230. 240. 345	31 400 203	5 851 569
119 024 GROSSERLACH	52 169 17 989	173 097 66 576	676 891 211 528	290. 260. 320	909 347	109 995
119 037 KAISERSBACH	76 784 26 477	145 218 55 853	265 405 80 426	290. 260. 330	830 076	41 821
119 038 KIRCHBERG A D MURR	44 690 16 864	329 333 137 222	1 251 557 391 112	265. 240. 320	2 051 409	203 378
119 041 KORB	40 701 16 280	1 109 218 462 174	1 931 130 603 478	250. 240. 320	7 234 005	313 809
119 042 LEUTENBACH	61 444 23 632	768 472 334 118	1 995 032 643 559	260. 230. 310	6 402 230	334 651
119 044 MURRHARDT	117 508 45 195	1 422 495 592 706	7 735 795 2 417 436	260. 240. 320	7 209 091	1 257 067
119 053 OPPENWEILER	32 777 12 607	374 541 156 059	2 938 820 918 381	260. 240. 320	2 157 292	477 558
119 055 PLUEDERHAUSEN	28 422 10 151	935 652 359 866	3 327 377 1 023 808	280. 260. 325	5 492 318	532 380
119 061 RUDERSBERG	66 796 23 033	900 429 360 172	4 226 670 1 261 693	290. 250. 335	5 258 469	656 080
119 067 SCHORNDORF	74 887 28 803	4 630 870 1 596 852	17 905 699 5 115 914	260. 290. 350	22 683 838	2 660 275
119 068 SCHWAIKHEIM	26 524 11 532	780 087 371 470	5 535 136 1 785 528	230. 210. 310	5 883 008	928 474
119 069 SPIEGELBERG	39 366 10 935	181 236 62 495	494 654 149 895	360. 290. 330	893 492	77 945
119 075 SULZBACH/ MURR	65 105 21 702	497 116 207 132	3 404 210 1 063 816	300. 240. 320	2 363 395	553 184
119 076 URBACH	34 437 11 875	751 215 288 929	5 318 286 1 611 602	290. 260. 330	4 136 225	838 033
119 079 WAIBLINGEN	138 478 57 699	6 823 828 2 966 882	44 708 912 12 773 975	240. 230. 350	34 161 649	6 642 467
119 083 WEISSACH IM TAL	40 965 13 655	555 439 213 630	1 654 602 517 063	300. 260. 320	3 725 716	268 873
119 084 WELZHEIM	84 175 30 063	789 952 315 981	4 686 647 1 420 196	280. 250. 330	4 562 587	738 502
119 085 WINNENDEN	56 509 21 734	2 959 264 1 233 027	18 204 058 5 516 381	260. 240. 330	15 192 770	2 868 518
119 086 WINTERBACH	19 797 8 249	710 099 308 739	2 125 422 685 620	240. 230. 310	4 543 902	356 522

Tabelle 4
REALSTEUER-ISTAUFKOMMEN, HEBESAETZE UND GRUNDBETRAEGE 1989

GEBIETSKOERPERSCHAFT	GRUNDST. A.) I S T A U F K O M M E N - D M G R U N D B E T R A E G E - D M	GRUNDSTEUER B	GEWERBESTEUER	GR. A-GR. B-GWST. HEBESAETZE %	EINK. ST. ANTEIL DM	GEWERBEST. UML. DM
119 087 ASPACH	98 745 35 266	634 445 264 352	2 214 963 692 176	280. 240. 320	3 905 774	359 931
119 089 BERGLEN	55 515 19 827	406 115 169 215	646 524 202 039	280. 240. 320	3 234 805	105 060
119 090 REMSHALDEN	37 331 14 932	1 454 358 605 983	6 077 483 1 960 478	250. 240. 310	9 005 136	1 019 449
119 091 WEINSTADT	144 627 53 566	2 881 045 1 175 937	11 647 027 3 476 725	270. 245. 335	18 001 779	1 807 897
119 093 KERNEN IM REMSTAL	61 684 22 846	1 597 195 665 498	5 899 009 1 787 579	270. 240. 330	9 612 122	929 541
REMS-MURR-KREIS 31 GEMEINDEN	2 008 671 745 092	44 299 379 18 134 971	242 808 175 72 509 164		244 750 129	37 704 764
REGION MITTLERER NECKAR 179 GEMEINDEN	7 754 475 2 905 794	316 100 552 129 366 339	1 979 662 647 567 574 496		1 703 346 614	295 210 088
121 000 HEILBRONN	381 979 146 915	17 906 352 6 887 059	130 626 505 37 321 859	260. 260. 350	66 846 035	19 407 366
STADTKREIS HEILBRONN 1 GEMEINDEN	381 979 146 915	17 906 352 6 887 059	130 626 505 37 321 859		66 846 035	19 407 366
125 001 ABSTATT	24 729 8 527	311 358 124 543	1 984 035 601 223	290. 250. 330	1 476 697	312 636
125 005 BAD FRIEDRICHSHALL	82 723 28 525	1 294 015 517 606	5 368 223 1 602 455	290. 250. 335	7 257 220	833 276
125 006 BAD RAPPENAU	219 009 78 218	1 521 409 585 157	3 095 387 952 427	280. 260. 325	7 327 431	495 262
125 007 BAD WIMPFEN	63 303 21 101	576 500 240 208	1 612 363 481 302	300. 240. 335	3 490 736	250 277
125 008 BEILSTEIN	70 114 20 033	613 414 204 471	1 419 494 394 304	350. 300. 360	2 831 092	205 038
125 013 BRACKENHEIM	291 457 83 273	947 274 378 910	4 289 214 1 340 379	350. 250. 320	5 628 776	696 997
125 017 CLEEBRONN	59 522 16 087	222 015 88 806	907 213 283 504	370. 250. 320	1 178 867	147 147
125 021 EBERSTADT	43 164 13 080	265 385 94 780	531 254 151 787	330. 280. 350	1 353 828	78 929
125 024 ELLHOFEN	16 800 6 000	286 719 117 028	1 644 103 521 938	280. 245. 315	1 398 559	271 408
125 026 EPPINGEN	271 971 97 133	1 594 516 569 470	5 589 275 1 668 440	280. 280. 335	7 570 339	867 594
125 027 ERLENBACH	46 574 16 060	400 389 160 156	603 986 194 834	290. 250. 310	2 206 553	101 314
125 030 FLEIN	35 774 12 336	723 034 289 214	1 799 821 562 444	290. 250. 320	4 330 438	292 471
125 034 GEMMINGEN	71 167 23 722	386 692 143 219	1 962 398 585 790	300. 270. 335	2 136 342	304 611
125 038 GUEGLINGEN	58 034 18 721	573 374 229 350	9 955 547 3 374 762	310. 250. 295	2 563 270	1 754 876
125 039 GUNDELSHEIM	94 209 32 486	569 063 227 625	1 172 286 372 154	290. 250. 315	3 460 160	193 520
125 046 ILSFELD	112 285 40 102	842 527 324 049	1 956 270 631 055	280. 260. 310	3 757 425	328 149
125 047 ITTLINGEN	44 108 14 703	141 296 56 518	468 607 146 440	300. 250. 320	908 214	76 149
125 048 JAGSTHAUSEN	42 474 15 169	140 101 56 040	260 277 81 337	280. 250. 320	605 854	42 295
125 049 KIRCHHARDT	66 532 23 761	344 570 137 828	2 838 232 886 948	280. 250. 320	1 815 862	461 213
125 056 LAUFFEN AM NECKAR	149 034 51 046	914 961 358 808	3 507 829 1 062 979	290. 255. 330	5 363 786	552 749

Tabelle 4
REALSTEUER-ISTAUFKOMMEN, HEBESAETZE UND GRUNDBETRAEGE 1989

GEBIETSKOERPERSCHAFT	GRUNDST. A) I S T A U F K O M M E N - D M G R U N D B E T R A E G E - D M	GRUNDSTEUER B I S T A U F K O M M E N - D M G R U N D B E T R A E G E - D M	GEWERBESTEUER I S T A U F K O M M E N - D M G R U N D B E T R A E G E - D M	GR. A-GR. B-GWST. HEBESAETZE %	EINK. ST. ANTEIL DM	GEWERBEST. UML. DM
125 057 LEHRENSTEINSFELD	32 032 10 010	149 413 59 765	282 298 88 218	320. 250. 320	767 792	45 873
125 058 LEINGARTEN	94 784 31 595	1 008 025 387 702	5 749 657 1 769 125	300. 260. 325	4 648 652	919 945
125 059 LOEWENSTEIN	77 429 22 123	223 734 82 864	371 435 112 556	350. 270. 330	1 275 690	58 529
125 061 MASSENBACHHAUSEN	25 273 9 360	266 280 110 950	1 055 233 329 760	270. 240. 320	1 420 076	171 475
125 063 MOECKMUEHL	93 996 34 180	598 085 230 033	2 177 808 659 942	275. 260. 330	3 041 725	343 170
125 065 NECKARSULM	74 399 26 571	3 890 551 1 496 366	38 393 014 11 997 817	280. 260. 320	15 270 342	6 238 865
125 066 NECKARWESTHEIM	48 820 18 082	370 560 168 436	17 016 674 4 599 101	270. 220. 370	1 405 354	2 391 533
125 068 NEUDENAU	73 086 24 362	340 739 131 054	384 987 116 663	300. 260. 330	2 378 683	60 665
125 069 NEUENSTADT AM KOCHER	130 514 46 612	559 555 215 214	1 819 518 559 852	280. 260. 325	3 938 615	291 123
125 074 NORDHEIM	82 781 24 347	501 604 192 925	1 670 190 506 118	340. 260. 330	3 315 774	263 181
125 078 OEDHEIM	76 465 27 309	383 802 159 918	873 148 272 859	280. 240. 320	2 638 577	141 862
125 079 OFFENAU	14 111 5 131	289 269 120 529	1 558 965 472 414	275. 240. 330	1 459 711	245 655
125 081 PFAFFENHOFEN	31 979 9 691	175 778 70 311	725 473 241 824	330. 250. 300	1 023 156	125 749
125 084 ROIGHEIM	27 860 9 287	120 139 50 058	307 529 93 191	300. 240. 330	643 790	48 459
125 086 SCHWAIGERN	185 189 63 858	849 383 339 753	4 707 685 1 471 152	290. 250. 320	4 495 207	793 817
125 087 SIEGELSBACH	25 701 9 179	99 071 41 280	870 522 263 795	280. 240. 330	712 303	137 173
125 094 TALHEIM	50 523 16 841	433 315 176 863	1 487 762 464 926	300. 245. 320	2 187 868	241 761
125 096 UNTEREISESHEIM	15 259 5 549	249 202 99 681	240 753 75 235	275. 250. 320	1 987 426	39 122
125 098 UNTERGRUPPENBACH	57 917 20 685	634 777 264 490	1 030 427 322 008	280. 240. 320	4 167 367	167 444
125 102 WEINSBERG	111 232 31 781	1 088 700 418 731	4 667 166 1 372 696	350. 260. 340	5 543 843	713 802
125 103 WIDDERN	49 779 17 778	101 489 40 596	211 881 66 213	280. 250. 320	521 487	35 541
125 107 WUESTENROT	58 203 16 629	600 945 200 315	694 559 210 472	350. 300. 330	2 566 101	109 446
125 108 ZABERFELD	55 425 14 586	272 444 97 301	2 552 822 823 491	380. 280. 310	1 536 150	428 215
125 110 OBERSULM	101 268 34 920	1 043 195 425 794	3 297 552 1 030 485	290. 245. 320	6 191 597	535 852
125 111 HARDTHAUSEN AM KOCHER	92 209 29 745	205 240 82 096	567 103 177 220	310. 250. 320	1 384 404	92 154
125 113 LANGENBRETTACH	95 268 30 732	195 601 75 231	569 388 177 934	310. 260. 320	1 233 223	92 526
KREIS HEILBRONN 46 GEMEINDEN	3 643 485 1 211 024	27 319 508 10 642 042	144 249 363 44 171 566		142 416 362	22 998 848
126 011 BRETZFELD	172 898 69 159	716 427 265 343	1 825 443 553 165	250. 270. 330	4 036 004	287 645
126 020 DOERZBACH	63 824 20 588	124 958 48 061	355 668 107 778	310. 260. 330	709 472	56 045
126 028 FORCHTENBERG	114 021 38 007	358 405 137 848	1 536 183 465 510	300. 260. 330	1 767 734	242 065

Tabelle 4
REALSTEUER-ISTAUFKOMMEN, HEBESAETZE UND GRUNDBETRAEGE 1989

GEBIETSKOERPERSCHAFT	GRUNDST. A I S T A U F K O M M E N - D M G R U N D B E T R A E G E - D M	GRUNDST. B I S T A U F K O M M E N - D M G R U N D B E T R A E G E - D M	GEWERBESTEUER I S T A U F K O M M E N - D M G R U N D B E T R A E G E - D M	GR. A-GR. B-GWST. HEBESAETZE %	EINK. ST. ANTEIL DM	GEWERBEST. UML. DM
126 039 INGELFINGEN	135 578 43 735	440 909 169 580	5 768 310 1 747 973	310. 260. 330	2 502 119	908 946
126 045 KRAUTHEIM	160 398 37 302	223 550 82 796	898 544 285 252	430. 270. 315	1 431 400	148 331
126 046 KUENZELSAU	204 560 68 187	1 528 216 545 791	12 931 776 3 694 793	300. 280. 350	6 925 416	1 921 292
126 047 KUPFERZELL	261 713 84 424	406 851 156 481	1 847 517 559 854	310. 260. 330	1 818 127	291 124
126 056 MULFINGEN	174 015 49 719	186 730 74 692	6 281 545 1 903 499	350. 250. 330	1 204 913	989 819
126 058 NEUENSTEIN	179 528 64 117	476 697 198 624	3 491 452 1 058 016	280. 240. 330	2 528 165	550 168
126 060 NIEDERNHALL	31 068 8 176	344 566 143 569	1 739 867 511 726	380. 240. 340	1 761 505	266 097
126 066 OEHRINGEN	227 747 87 595	2 050 404 820 162	11 281 469 3 318 079	260. 250. 340	9 711 210	1 725 401
126 069 PFEDELBACH	146 426 48 809	678 174 260 836	1 684 161 510 352	300. 260. 330	3 335 026	265 383
126 072 SCHOENTAL	182 023 62 767	348 795 134 152	1 970 507 597 123	290. 260. 330	2 407 560	310 504
126 085 WALDENBURG	52 482 17 494	278 909 107 273	2 421 290 733 724	300. 260. 330	1 191 323	381 537
126 086 WEISSBACH	38 318 9 825	190 217 67 935	1 082 077 309 165	390. 280. 350	853 857	160 766
126 094 ZWEIFLINGEN	106 746 35 582	77 768 29 911	93 001 28 182	300. 260. 330	404 846	14 655
HOHENLOHEKREIS 16 GEMEINDEN	2 251 345 745 484	8 431 576 3 243 054	55 208 810 16 384 190		42 588 677	8 519 778
127 008 BLAUFELDEN	323 801 80 950	363 474 106 904	1 353 242 436 530	400. 340. 310	1 690 728	226 995
127 009 BRAUNSBACH	174 369 45 887	139 810 46 603	197 645 59 892	380. 300. 330	843 665	31 144
127 012 BUEHLERTANN	48 729 13 923	183 939 61 313	663 828 195 244	350. 300. 340	869 145	101 527
127 013 BUEHLERZELL	122 735 33 172	116 170 38 723	282 297 88 218	370. 300. 320	657 379	45 873
127 014 CRAILSHEIM	210 382 60 109	3 435 746 928 580	17 375 666 4 826 574	350. 370. 360	12 872 407	2 509 929
127 023 FICHTENBERG	44 491 12 712	210 915 68 037	367 497 111 363	350. 310. 330	1 254 174	57 909
127 025 GAILDORF	93 586 29 246	1 289 390 402 934	3 020 473 915 295	320. 320. 330	5 755 043	475 953
127 032 GERABRONN	151 588 39 892	355 486 98 746	2 048 611 640 191	380. 360. 320	1 567 858	332 899
127 043 ILSHOFEN	223 021 58 690	454 302 137 667	1 958 194 593 392	380. 330. 330	1 806 236	308 564
127 046 KIRCHBERG/ JAGST	134 097 31 928	193 768 53 824	295 933 92 479	420. 360. 320	1 342 504	48 089
127 047 LANGENBURG	65 916 16 479	176 133 48 926	1 214 252 391 694	400. 360. 310	845 930	203 681
127 052 MAINHARDT	119 703 36 274	453 891 151 297	2 093 696 634 453	330. 300. 330	1 964 211	329 916
127 056 MICHELBAACH A D BILZ	38 414 10 382	283 964 91 601	1 601 785 471 113	370. 310. 340	1 614 288	252 817
127 059 MICHELFELD	76 611 19 153	198 635 64 076	514 436 155 890	400. 310. 330	1 121 112	81 063
127 062 OBERROT	72 315 21 914	255 464 85 155	1 455 414 441 035	330. 300. 330	1 272 293	230 835
127 063 OBERSONTHEIM	170 493 42 623	370 755 105 930	1 147 366 358 552	400. 350. 320	1 535 018	186 447

Tabelle 4
REALSTEUER-ISTAUFKOMMEN, HEBESÄTZE UND GRUNDBETRÄGE 1989

GEBIETSKÖRPERSCHAFT	GRUNDST. A I S T A U F K O M M E N - D M G R U N D B E T R Ä G E - D M	GRUNDSTEUER B I S T A U F K O M M E N - D M G R U N D B E T R Ä G E - D M	GEWERBESTEUER I S T A U F K O M M E N - D M G R U N D B E T R Ä G E - D M	GR. A-GR. B-GWST. HEBESÄTZE %	EINK. ST. ANTEIL DM	GEWERBEST. UML. DM
127 071 ROT AM SEE	313 537 78 384	241 677 75 524	762 853 246 082	400. 320. 310	1 534 452	127 962
127 073 SATTELDORF	96 468 27 562	218 129 72 710	1 260 583 393 932	350. 300. 320	1 595 603	204 845
127 075 SCHROZBERG	381 436 95 359	341 782 113 927	2 123 006 663 439	400. 300. 320	1 887 772	344 988
127 076 SCHWAB. HALL	273 220 91 073	4 747 385 1 582 462	79 896 126 21 305 634	300. 300. 375	19 090 616	11 078 929
127 079 SULZBACH-LAUFEN	87 483 24 301	200 835 69 253	2 268 940 756 313	360. 290. 300	1 024 289	393 283
127 086 UNTERMÜNKHEIM	134 692 35 445	216 003 65 456	342 437 103 769	380. 330. 330	1 131 304	53 960
127 089 VELLBERG	85 992 23 241	312 448 104 149	1 562 482 473 479	370. 300. 330	1 834 547	246 201
127 091 WALLHAUSEN	88 665 23 964	105 771 33 053	326 489 108 830	370. 320. 300	754 203	56 591
127 099 WOLPERTSHAUSEN	109 353 28 777	96 973 29 386	40 330 12 221	380. 330. 330	394 654	6 355
127 100 ROSENGARTEN	83 645 23 899	300 439 100 146	635 044 192 438	350. 300. 330	1 997 052	100 068
127 101 KRESSBERG	123 759 30 940	141 908 40 545	597 009 186 565	400. 350. 320	1 081 477	97 014
127 102 FICHTEAU	62 136 17 753	190 950 63 650	630 668 197 084	350. 300. 320	1 620 517	102 484
127 103 FRANKENHARDT	175 606 41 811	159 840 48 436	410 705 128 345	420. 330. 320	1 433 665	66 740
127 104 STIMPFACH	69 776 17 444	220 956 66 956	1 973 102 616 594	400. 330. 320	934 826	325 808
KREIS SCHWABISCH HALL 30 GEMEINDEN	4 156 019 1 113 284	15 976 938 4 955 972	128 420 109 35 796 639		73 326 968	18 628 869
128 006 ASSAMSTADT	47 416 15 805	85 658 34 263	329 673 109 891	300. 250. 300	706 640	57 143
128 007 BAD MERGENTHEIM STADT	260 119 86 706	3 136 253 1 140 456	8 468 597 2 419 599	300. 275. 350	9 787 083	1 258 192
128 014 BOXBERG	194 994 64 998	260 985 96 661	2 613 263 871 088	300. 270. 300	2 489 662	452 966
128 020 CREGLINGEN	411 841 117 669	268 727 122 149	1 148 400 370 452	350. 220. 310	1 599 000	192 635
128 039 FREUDENBERG	41 101 13 700	511 530 170 510	4 678 312 1 417 670	300. 300. 330	2 025 363	737 189
128 045 GROSSRINDERFELD	154 630 53 321	198 269 79 308	669 339 209 168	290. 250. 320	1 345 901	109 022
128 047 GRUENSFELD	126 987 38 481	246 800 91 407	634 200 201 333	330. 270. 315	1 350 997	104 693
128 058 IGRERSHEIM	109 168 38 989	405 110 168 796	1 440 301 436 455	280. 240. 330	2 192 397	226 957
128 061 KOENIGHEIM	123 420 44 079	147 823 64 271	1 081 595 360 532	280. 230. 300	1 384 404	187 476
128 064 KUELSHEIM	186 871 62 290	299 982 119 993	604 365 194 957	300. 250. 310	2 250 718	101 377
128 082 NIEDERSTETTEN	349 855 83 299	364 190 145 676	2 630 341 821 982	420. 250. 320	2 173 146	427 430
128 115 TAUBERBISCHOFSHHEIM	113 292 41 197	1 283 484 513 394	9 407 329 2 939 790	275. 250. 320	6 757 249	1 528 691
128 126 WEIKERSHEIM	266 025 66 506	595 432 248 097	2 605 394 814 186	400. 240. 320	2 869 028	423 377
128 128 WERBACH	91 255 30 418	226 930 90 772	647 268 215 756	300. 250. 300	1 521 429	112 193
128 131 WERTHEIM	271 294 108 518	2 521 449 1 008 580	17 966 685 5 614 589	250. 250. 320	10 434 837	2 919 586

Tabelle 4
REALSTEUER-ISTAUFKOMMEN, HEBESAETZE UND GRUNDBETRAEGE 1989

GEBIETSKOERPERSCHAFT	GRUNDST. A I S T A U F K O M M E N - D M G R U N D B E T R A E G E - D M	GRUNDSTEUER B I S T A U F K O M M E N - D M G R U N D B E T R A E G E - D M	GEWERBESTEUER I S T A U F K O M M E N - D M G R U N D B E T R A E G E - D M	GR. A-GR. B-GWST. HEBESAETZE %	EINK. ST. ANTEIL DM	GEWERBEST. UML. DM
128 137 WITTIGHAUSEN	116 592 36 435	106 969 36 886	152 661 46 261	320. 290. 330	640 393	24 056
128 138 AHORN	73 764 25 436	98 132 39 253	678 484 218 866	290. 250. 310	817 619	113 810
128 139 LAUDA-KOENIGSHOFEN	177 738 65 829	1 069 255 427 702	3 805 368 1 208 053	270. 250. 315	7 014 879	628 188
MAIN-TAUBER-KREIS 18 GEMEINDEN	3 116 362 993 676	11 826 978 4 598 172	59 561 575 18 470 627		57 360 745	9 604 981
REGION FRANKEN 111 GEMEINDEN	13 549 190 4 210 383	81 461 352 30 326 298	518 066 362 152 144 880		382 538 787	79 159 842
135 010 DISCHINGEN	168 879 62 548	297 239 118 896	1 358 994 424 686	270. 250. 320	1 990 824	220 837
135 015 GERSTETTEN	171 461 63 504	840 171 336 068	2 433 335 784 947	270. 250. 310	5 411 348	408 172
135 016 GIENGEN A D BRENZ	102 927 36 760	2 225 765 856 064	12 119 809 3 787 440	280. 260. 320	10 723 609	1 969 469
135 019 HEIDENHEIM A. D. BRENZ	113 415 42 006	5 952 447 2 380 979	33 826 510 9 804 786	270. 250. 345	28 903 746	5 098 488
135 020 HERBRECHTINGEN	102 076 36 456	1 135 143 472 976	5 652 808 1 823 487	280. 240. 310	6 842 748	948 213
135 021 HERMARINGEN	41 584 14 339	198 233 80 911	467 316 146 036	290. 245. 320	1 097 331	75 939
135 025 KOENIGSBRONN	50 167 18 580	701 811 280 724	1 658 058 518 143	270. 250. 320	4 445 380	366 388
135 026 NATTHEIM	54 611 19 162	579 492 218 676	1 249 122 384 345	285. 265. 325	3 114 767	199 860
135 027 NIEDERSTOTZINGEN	81 910 30 909	354 495 147 706	1 429 499 461 129	265. 240. 310	2 089 346	239 787
135 031 SONTHEIM A D BRENZ	80 595 30 413	444 479 193 252	3 813 450 1 250 312	265. 230. 305	2 509 480	650 176
135 032 STEINHEIM AM ALBUCH	112 658 41 725	733 952 293 581	3 182 660 1 026 665	270. 250. 310	4 643 556	533 865
KREIS HEIDENHEIM 11 GEMEINDEN	1 080 283 396 402	13 463 227 5 379 833	67 191 561 20 411 974		71 772 135	10 711 194
136 002 ABTSGMUEND	131 085 43 695	467 888 179 957	3 906 273 1 260 088	300. 260. 310	2 660 660	655 246
136 003 ADELMANNSFELDEN	44 576 14 859	85 081 35 450	257 652 85 884	300. 240. 300	613 214	44 660
136 007 BARTHOLOMAE	25 286 8 429	144 223 57 689	535 595 172 773	300. 250. 310	919 539	89 842
136 009 BOEBINGEN A.D. REMS	41 828 13 493	367 372 118 507	451 392 136 786	310. 310. 330	2 077 455	71 128
136 010 BOPFINGEN	325 125 98 523	1 165 921 402 042	5 588 793 1 643 763	330. 290. 340	5 122 577	850 326
136 015 DURLANGEN	26 310 9 396	192 632 80 263	707 960 228 374	280. 240. 310	1 417 244	118 755
136 018 ELLENBERG	67 235 17 693	83 161 33 264	159 952 48 470	380. 250. 330	622 840	25 205
136 019 ELLWANGEN (JAGST)	264 642 88 214	1 845 074 709 644	10 088 748 2 882 499	300. 260. 350	10 755 883	1 498 900
136 020 ESCHACH	58 395 18 248	94 366 33 702	123 798 37 515	320. 280. 330	599 059	19 507
136 021 ESSINGEN	90 426 31 181	400 486 160 194	1 436 082 448 776	290. 250. 320	2 721 811	233 363
136 024 GOEGGINGEN	27 519 9 173	105 859 40 715	275 089 83 360	300. 260. 330	791 573	43 347
136 027 GSCHWEND	130 849 40 890	307 845 109 945	962 975 300 930	320. 280. 320	2 044 048	156 483

Tabelle 4
REALSTEUER-ISTAUFKOMMEN, HEBESAETZE UND GRUNDBETRAEGE 1989

GEBIETSKOERPERSCHAFT	GRUNDST. A.) I S T A U F K O M M E N - D M G R U N D B E T R A E G E - D M	GRUNDSTEUER B I S T A U F K O M M E N - D M G R U N D B E T R A E G E - D M	GEWERBESTEUER I S T A U F K O M M E N - D M G R U N D B E T R A E G E - D M	GR. A.-GR. B.-GWST. HEBESAETZE %	EINK. ST. ANTEIL DM	GEWERBEST. UML. DM
136 028 HEUBACH	48 585 17 667	742 694 309 456	2 443 963 788 375	275. 240. 310	4 980 456	409 955
136 029 HEUCHLINGEN	21 969 6 865	131 424 46 937	173 805 52 668	320. 280. 330	764 395	27 387
136 033 HUETTLINGEN	44 127 14 709	384 158 153 663	473 994 150 474	300. 250. 315	2 506 648	78 399
136 034 IGGINGEN	27 927 9 974	135 670 58 987	194 837 64 946	280. 230. 300	1 067 322	33 772
136 035 JAGSTZELL	80 822 23 092	121 318 40 439	143 124 44 726	350. 300. 320	849 894	23 258
136 037 KIRCHHEIM A. RIES	65 868 22 328	82 655 32 414	108 499 34 444	295. 255. 315	580 374	17 867
136 038 LAUCHHEIM	67 388 22 463	282 001 104 445	607 133 183 980	300. 270. 330	1 506 141	95 669
136 040 LEINZELL	3 369 1 123	177 435 68 244	401 276 125 399	300. 260. 320	1 255 872	65 207
136 042 LORCH	68 098 22 699	894 746 357 898	5 396 197 1 686 312	300. 250. 320	6 018 334	876 882
136 043 MOEGGLINGEN	28 228 9 734	308 094 123 238	1 660 703 527 207	290. 250. 315	1 713 377	274 148
136 044 MUTLANGEN	19 498 6 723	450 363 198 398	1 810 428 584 009	290. 227. 310	3 327 099	303 685
136 045 NERESHEIM	232 254 74 921	482 965 172 488	1 685 675 526 773	310. 280. 320	2 793 155	279 116
136 046 NEULER	80 530 26 843	126 449 52 687	367 263 118 472	300. 240. 310	1 008 435	61 606
136 049 OBERGROENINGEN	19 335 6 042	19 574 6 991	796 241	320. 280. 330	126 833	125
136 050 OBERKOCHEN STADT	15 328 5 677	963 838 401 599	10 286 557 3 214 549	270. 240. 320	5 704 649	1 672 290
136 060 ROSENBERG	71 156 23 719	190 811 70 671	3 003 531 1 001 177	300. 270. 300	952 945	520 612
136 061 RUPPERTSHOFEN	34 079 10 993	94 950 35 167	331 583 102 026	310. 270. 325	561 689	53 053
136 062 SCHECHINGEN	24 252 8 363	89 778 37 408	75 501 22 879	290. 240. 330	707 207	11 897
136 065 SCHWAEBISCH GMUEND	172 624 71 927	5 832 557 2 430 232	45 049 931 13 651 494	240. 240. 330	34 671 246	7 112 178
136 066 SPRAITBACH	21 679 7 743	219 721 91 550	994 650 326 115	280. 240. 305	1 444 989	169 580
136 068 STOEDTLEN	66 586 22 195	65 554 26 222	191 321 59 788	300. 250. 320	483 550	31 090
136 070 TAEFERROT	28 438 8 887	47 842 17 086	28 187 9 093	320. 280. 310	422 965	4 728
136 071 TANNHAUSEN	59 163 19 721	72 313 28 925	146 796 47 354	300. 250. 310	539 040	24 624
136 075 UNTERSCHNEIDHEIM	239 994 74 998	168 631 64 858	768 140 240 044	320. 260. 320	1 340 239	124 823
136 079 WALDSTETTEN	38 439 12 813	622 114 234 760	1 813 465 584 989	300. 265. 310	3 708 164	304 194
136 082 WESTHAUSEN	92 864 32 584	427 875 178 281	5 664 422 1 827 233	285. 240. 310	2 369 057	950 161
136 084 WOERT	32 957 11 770	73 945 30 810	7 093 280 2 325 666	280. 240. 305	412 773	1 209 346
136 087 RIESBUERG	68 445 19 013	166 834 55 611	805 605 259 873	360. 300. 310	929 730	53 985
136 088 AALEN	221 995 88 798	6 841 969 2 736 788	35 876 484 10 871 662	250. 250. 330	35 744 796	5 653 264
136 089 RAINAU	53 372 17 791	128 783 51 513	364 702 113 969	300. 250. 320	1 067 888	59 264
OSTALBKREIS 42 GEMEINDEN	3 282 645 1 095 970	25 606 969 10 179 139	152 456 157 46 875 152		149 905 165	24 308 927

Tabelle 4
REALSTEUER-ISTAUFKOMMEN, HEBESAETZE UND GRUNDBETRAEGE 1989

GEBIETSKOERPERSCHAFT	GRUNDST. A) I S T A U F K O M M E N - D M G R U N D B E T R A E G E - D M	GRUNDSTEUER B	GEWERBESTEUER	GR. A-GR. B-GWST. HEBESAETZE %	EINK. ST. ANTEIL DM	GEWERBEST. UML. DM
REGION OSTWUERTTEMBERG 53 GEMEINDEN	4 362 928 1 492 372	39 070 196 15 558 972	219 647 718 67 287 126		221 677 300	35 020 121
REGIERUNGSBEZ. STUTTGART 343 GEMEINDEN	25 666 593 8 608 549	436 632 100 175 251 609	2 717 376 727 787 006 502		2 307 562 701	409 390 051

Tabelle 4
REALSTEUER-ISTAUFKOMMEN, HEBESAETZE UND GRUNDBETRAEGE 1989

GEBIETSKOERPERSCHAFT	GRUNDST. A) I S T A U F K O M M E N - D M G R U N D B E T R A E G E - D M	GRUNDSTEUER B I S T A U F K O M M E N - D M G R U N D B E T R A E G E - D M	GEWERBESTEUER I S T A U F K O M M E N - D M G R U N D B E T R A E G E - D M	GR. A-GR. B-GWST. HEBESAETZE %	EINK. ST. ANTEIL DM	GEWERBEST. UML. DM
211 000 BADEN-BADEN	236 715 67 633	9 725 288 2 778 654	50 288 943 14 368 269	350. 350. 350	33 685 460	7 471 500
STADTKREIS BADEN-BADEN 1 GEMEINDEN	236 715 67 633	9 725 288 2 778 654	50 288 943 14 368 269		33 685 460	7 471 500
212 000 KARLSRUHE	218 776 84 145	42 437 922 14 145 974	238 275 196 68 078 627	260. 300. 350	168 248 373	35 400 886
STADTKREIS KARLSRUHE 1 GEMEINDEN	218 776 84 145	42 437 922 14 145 974	238 275 196 68 078 627		168 248 373	35 400 886
215 007 BRETEN	119 311 47 724	2 489 254 995 702	10 270 242 3 209 451	250. 250. 320	13 478 261	1 668 913
215 009 BRUCHSAL	113 605 49 394	3 994 543 1 736 758	26 865 625 8 141 099	230. 230. 330	22 067 792	4 233 371
215 017 ETTLINGEN	50 884 22 124	4 512 349 1 961 891	20 282 241 6 438 807	230. 230. 315	26 979 170	3 347 124
215 021 FORST	10 424 5 212	439 524 219 762	1 682 672 560 891	200. 200. 300	3 456 763	291 663
215 025 GONDELSHEIM	38 119 15 883	161 461 67 275	540 651 168 953	240. 240. 320	1 275 124	87 788
215 029 HAMBRUECKEN	11 046 4 418	266 790 106 716	1 036 148 345 383	250. 250. 300	2 245 056	179 921
215 039 KRONAU	6 774 2 823	323 163 140 506	1 281 025 427 008	240. 230. 300	2 365 660	222 044
215 040 KUERNBACH	34 010 12 596	152 200 63 417	141 699 45 709	270. 240. 310	1 212 840	23 769
215 046 MALSCH	51 086 22 705	1 149 921 511 076	2 856 455 952 152	225. 225. 300	7 271 942	495 115
215 047 MARXZELL	46 503 17 548	365 170 158 770	444 153 145 624	265. 230. 305	2 658 395	75 724
215 059 OBERDERDINGEN	77 271 29 720	781 445 325 602	7 377 780 2 459 260	260. 240. 300	4 456 704	1 278 815
215 064 OESTRINGEN	71 089 32 313	810 883 368 583	11 146 521 3 377 734	220. 220. 330	5 674 640	1 756 421
215 066 PHILIPPSBURG	54 258 27 129	1 262 087 631 044	14 213 902 4 901 346	200. 200. 290	6 231 232	2 548 700
215 082 SULZFELD	44 425 17 087	324 256 129 702	1 659 035 553 012	260. 250. 300	2 235 430	287 566
215 084 UBSTADT-WEIHER	68 229 24 811	638 590 277 648	1 562 668 520 889	275. 230. 300	5 612 922	270 872
215 089 WALZBACH TAL	52 459 26 230	513 744 256 872	2 833 215 944 405	200. 200. 300	4 264 190	491 089
215 090 WEINGARTEN/BADEN	45 493 19 780	703 014 305 658	2 771 556 955 709	230. 230. 290	5 017 827	496 969
215 094 ZAISENHAUSEN	19 932 8 305	99 077 41 282	412 418 133 038	240. 240. 310	763 828	69 180
215 096 KARLSBAD	48 561 20 234	1 262 132 525 888	2 715 292 848 529	240. 240. 320	7 877 795	441 235
215 097 KRAICHTAL	166 033 66 413	757 913 329 527	2 561 193 868 201	250. 230. 295	6 074 390	451 465
215 099 GRABEN-NEUDORF	39 380 17 122	652 464 283 680	9 697 925 3 232 642	230. 230. 300	5 183 729	1 680 981
215 100 BAD SCHOENBORN	33 460 13 942	844 929 352 054	3 640 009 1 213 336	240. 240. 300	4 573 911	630 935
215 101 PFINTAL	29 563 12 854	1 265 134 575 061	2 492 487 817 209	230. 220. 305	9 386 767	424 942
215 102 EGGENSTEIN-LEOPOLD SHAF	30 868 16 246	1 042 565 548 718	3 299 085 1 137 616	190. 190. 290	9 673 840	591 560
215 103 KARLSDORF-NEUTHARD	10 859 5 051	550 947 256 254	1 874 155 624 718	215. 215. 300	4 674 132	324 854

Tabelle 4
REALSTEUER-ISTAUFKOMMEN, HEBESAETZE UND GRUNDBETRAEGE 1989

GEBIETSKOERPERSCHAFT	GRUNDST. A) I S T A U F K O M M E N - D M G R U N D B E T R A E G E - D M	GRUNDSTEUER B I S T A U F K O M M E N - D M G R U N D B E T R A E G E - D M	GEWERBESTEUER I S T A U F K O M M E N - D M G R U N D B E T R A E G E - D M	GR. A-GR. B-GWST. HEBESAETZE %	EINK. ST. ANTEIL DM	GEWERBEST. UML. DM
215 105 LINKENHEIM-HOCHSTETTEN	29 651 14 826	717 007 358 504	848 243 282 748	200. 200. 300	5 812 797	147 029
215 106 WAGHAEUSEL	19 584 9 792	1 466 377 733 189	3 901 154 1 345 226	200. 200. 290	10 184 569	699 517
215 107 OBERHAUSEN-RHEINHAUSEN	16 731 8 366	580 929 290 465	1 478 122 492 707	200. 200. 300	5 200 149	256 208
215 108 RHEINSTETTEN	44 661 19 849	1 679 720 699 883	4 365 608 1 455 203	225. 240. 300	12 703 108	756 937
215 109 STUTENSEE	72 542 29 017	1 603 249 728 750	3 618 770 1 247 852	250. 220. 290	12 350 354	648 882
215 110 WALDBRONN	10 829 5 415	1 053 857 526 929	3 893 439 1 297 813	200. 200. 300	8 804 128	675 209
215 111 DETTENHEIM	49 873 21 684	423 351 184 066	601 956 200 652	230. 230. 300	3 217 819	104 339
KREIS KARLSRUHE 32 GEMEINDEN	1 517 513 646 608	32 888 045 14 691 230	152 365 444 49 344 919		222 985 264	25 659 137
216 002 AU AM RHEIN	22 616 9 833	215 448 93 673	649 988 209 674	230. 230. 310	1 531 054	109 030
216 005 BIETIGHEIM	9 620 4 810	433 018 216 509	1 052 997 339 677	200. 200. 310	3 241 034	176 632
216 006 BISCHWEIER	6 077 2 431	257 075 111 772	1 008 485 301 040	250. 230. 335	1 790 382	156 541
216 007 BUEHL	170 513 77 506	2 946 730 1 339 423	41 925 608 13 101 753	220. 220. 320	14 190 563	6 812 911
216 008 BUEHLERTAL	21 354 8 898	807 982 336 659	3 316 216 1 069 747	240. 240. 310	4 803 230	556 268
216 009 DURMERSHEIM	19 992 9 299	917 946 426 952	1 787 178 595 726	215. 215. 300	6 564 169	309 778
216 012 ELCHESHEIM-ILLINGEN	10 424 4 532	220 331 95 796	385 039 120 325	230. 230. 320	1 589 941	62 569
216 013 FORBACH	137 856 17 232	517 965 225 202	3 185 074 965 174	800. 230. 330	3 352 012	501 890
216 015 GAGGENAU	36 580 18 290	3 180 433 1 325 180	30 953 178 8 598 105	200. 240. 360	20 186 249	4 471 010
216 017 GERNSBACH	46 291 11 573	1 675 526 670 210	7 375 710 2 304 909	400. 250. 320	9 244 646	1 198 553
216 022 HUEGELSHEIM	16 397 8 199	202 858 101 429	274 512 94 659	200. 200. 290	817 053	49 223
216 023 IFFEZHEIM	13 024 6 855	336 119 176 905	2 601 983 867 328	190. 190. 300	2 297 714	451 010
216 024 KUPPENHEIM	19 161 6 968	703 056 305 677	2 861 029 894 072	275. 230. 320	4 952 712	464 917
216 028 LICHTENAU	73 878 32 121	396 223 172 271	945 744 295 545	230. 230. 320	1 927 973	153 678
216 029 LOFFENAU	10 764 4 140	215 026 89 594	337 676 108 928	260. 240. 310	1 428 003	56 642
216 033 MUGGENSTURM	11 253 5 359	535 782 267 891	3 253 714 1 084 571	210. 200. 300	3 258 020	563 974
216 039 OETIGHEIM	10 625 4 620	330 269 143 595	910 767 284 615	230. 230. 320	2 357 733	148 000
216 041 OTTERSWEIER	94 067 40 899	533 326 231 881	2 543 485 847 828	230. 230. 300	2 944 335	440 871
216 043 RASTATT	84 003 36 523	4 487 622 1 951 140	20 979 362 6 556 051	230. 230. 320	23 862 704	3 409 146
216 049 SINZHEIM	100 155 41 731	972 501 405 209	3 566 495 1 188 832	240. 240. 300	4 908 547	618 192
216 052 STEINMAUERN	19 643 8 540	160 799 69 913	1 590 164 496 926	230. 230. 320	1 258 137	258 402
216 059 WEISENBACH	3 165 1 266	229 780 91 912	1 002 058 303 654	250. 250. 330	1 649 394	157 900

Tabelle 4
REALSTEUER-ISTAUFKOMMEN, HEBESAETZE UND GRUNDBETRAEGE 1989

GEBIETSKOERPERSCHAFT	GRUNDST. A) I S T A U F K O M M E N - D M G R U N D B E T R A E G E - D M	GRUNDSTEUER B	GEWERBESTEUER	GR. A-GR. B-GWST. HEBESAETZE %	EINK. ST. ANTEIL DM	GEWERBEST. UML. DM
216 063 RHEINMUENSTER	69 177 31 444	526 940 239 518	4 816 993 1 553 869	220. 220. 310	2 639 710	808 012
KREIS RASTATT 23 GEMEINDEN	1 006 635 393 066	20 802 755 9 088 310	137 323 455 42 183 006		120 795 315	21 935 149
REGION MITTLER.OBERRHEIN 57 GEMEINDEN	2 979 639 1 191 452	105 854 010 40 704 168	578 253 038 173 974 821		545 714 412	90 466 672
221 000 HEIDELBERG	213 858 85 543	21 037 938 6 375 133	99 741 512 28 497 575	250. 330. 350	72 418 189	14 818 739
STADTKREIS HEIDELBERG 1 GEMEINDEN	213 858 85 543	21 037 938 6 375 133	99 741 512 28 497 575		72 418 189	14 818 739
222 000 MANNHEIM	190 493 84 664	58 263 643 17 655 649	270 390 335 65 469 815	225. 330. 413	182 336 451	34 044 304
STADTKREIS MANNHEIM 1 GEMEINDEN	190 493 84 664	58 263 643 17 655 649	270 390 335 65 469 815		182 336 451	34 044 304
225 001 ADELSHEIM	73 469 22 959	467 044 155 681	909 791 284 310	320. 300. 320	2 047 445	147 841
225 002 AGLASTERHAUSEN	50 460 20 184	334 305 133 722	635 789 211 930	250. 250. 300	1 833 981	110 203
225 009 BILLIGHEIM	108 763 31 075	433 151 154 697	748 784 226 904	350. 280. 330	2 800 516	117 990
225 010 BINAU	7 806 2 602	110 155 44 062	100 305 33 435	300. 250. 300	665 306	17 386
225 014 BUCHEN	226 317 80 828	1 456 732 520 261	8 471 877 2 491 729	280. 280. 340	7 322 901	1 295 699
225 024 FAHRENBACH	27 580 11 032	156 288 62 515	119 421 39 807	250. 250. 300	1 076 381	20 700
225 032 HARDHEIM	135 636 39 893	701 704 233 901	3 997 173 1 175 639	340. 300. 340	2 783 529	611 332
225 033 HASSMERSHEIM	28 211 10 075	402 679 161 072	2 920 358 884 957	280. 250. 330	2 280 161	460 178
225 039 HOEPFINGEN	50 152 18 575	200 486 74 254	509 445 164 337	270. 270. 310	1 401 957	85 455
225 042 HUEFFENHARDT	28 608 12 438	112 497 51 135	254 619 79 568	230. 220. 320	934 260	41 375
225 052 LIMBACH	73 499 26 250	407 263 145 451	865 277 288 426	280. 280. 300	1 696 956	149 981
225 058 MOSBACH	72 491 27 881	2 907 105 1 118 117	8 228 538 2 493 496	260. 260. 330	13 034 912	1 296 618
225 060 MUDAU	177 954 55 611	329 318 109 773	1 610 967 519 667	320. 300. 310	1 764 336	270 227
225 064 NECKARGERACH	17 629 7 052	168 429 67 372	317 936 102 560	250. 250. 310	1 068 454	53 331
225 067 NECKARZIMMERN	7 293 3 171	125 879 54 730	611 560 197 277	230. 230. 310	881 602	102 584
225 068 NEUNKIRCHEN	19 222 8 357	110 747 48 151	130 683 43 561	230. 230. 300	699 846	22 652
225 074 OBRIGHEIM	34 783 12 423	513 238 223 147	2 509 254 760 380	280. 230. 330	2 816 936	395 398
225 075 OSTERBURKEN	77 787 22 879	571 947 190 649	3 046 055 923 047	340. 300. 330	2 251 284	479 984
225 082 ROSENBERG	85 899 26 030	158 485 54 650	437 306 136 658	330. 290. 320	840 268	71 062
225 091 SECKACH	40 360 13 453	256 235 102 494	767 713 236 219	300. 250. 325	1 516 899	122 834
225 109 WALLDUERN	144 947 49 982	1 117 448 372 483	6 795 416 1 998 652	290. 300. 340	5 266 963	1 039 299

Tabelle 4
REALSTEUER-ISTAUFKOMMEN, HEBESAETZE UND GRUNDBETRAEGE 1989

GEBIETSKOERPERSCHAFT	GRUNDST. A I S T A U F K O M M E N - D M G R U N D B E T R A E G E - D M	GRUNDSTEUER B I S T A U F K O M M E N - D M G R U N D B E T R A E G E - D M	GEWERBESTEUER I S T A U F K O M M E N - D M G R U N D B E T R A E G E - D M	GR. A-GR. B-GWST. HEBESAETZE %	EINK. ST. ANTEIL DM	GEWERBEST. UML. DM
225 113 ZWINGENBERG	2 752 1 101	63 789 25 516	317 224 97 607	250. 250. 325	394 654	50 756
225 114 RAVENSTEIN	127 399 39 812	164 783 54 928	339 298 106 031	320. 300. 320	913 310	55 136
225 115 SCHEFFLENZ	62 931 23 308	308 156 123 262	735 014 237 101	270. 250. 310	1 922 311	123 293
225 116 SCHWARZACH	11 751 5 109	143 886 62 559	223 640 74 547	230. 230. 300	841 967	38 764
225 117 ELZTAL	70 475 25 627	443 303 177 321	3 399 464 1 096 601	275. 250. 310	2 505 516	570 233
225 118 WALDBRUNN	56 542 22 617	403 380 161 352	407 084 135 695	250. 250. 300	1 901 927	70 561
NECKAR-ODENWALD-KREIS 27 GEMEINDEN	1 820 716 620 322	12 568 432 4 683 255	49 409 991 15 040 141		63 464 578	7 820 872
226 003 ALTLUSSHEIM	16 233 7 058	377 522 179 772	985 765 328 588	230. 210. 300	2 891 677	170 866
226 006 BAMMENTAL	15 905 6 362	525 686 228 559	1 857 197 599 096	250. 230. 310	3 417 694	311 530
226 009 BRUEHL	13 125 6 563	1 067 897 533 949	3 913 650 1 304 550	200. 200. 300	9 572 487	680 282
226 010 DIELHEIM	39 832 17 318	585 237 254 451	904 780 282 744	230. 230. 320	4 107 914	147 027
226 012 DOSSENHEIM	33 892 15 406	807 030 366 832	3 063 631 1 056 425	220. 220. 290	5 811 665	549 341
226 013 EBERBACH	39 193 16 330	1 749 582 728 993	8 093 053 2 490 170	240. 240. 325	8 822 814	1 294 888
226 017 EPFENBACH	29 085 10 576	147 120 58 848	331 585 103 620	275. 250. 320	1 196 419	53 883
226 018 EPPELHEIM	13 138 5 712	1 324 155 575 720	8 929 455 2 790 455	230. 230. 320	8 464 964	1 451 036
226 020 ESCHELBRONN	10 921 4 748	211 082 91 775	587 128 183 478	230. 230. 320	1 140 930	95 408
226 022 GAIBERG	5 227 1 714	208 586 80 225	32 081 10 025	305. 260. 320	1 198 118	5 213
226 027 HEDDESBAACH	4 360 1 896	43 714 19 006	172 921 57 640	230. 230. 300	210 067	29 973
226 028 HEDDESHEIM	55 830 24 274	779 031 338 709	2 286 760 714 613	230. 230. 320	8 004 062	371 598
226 029 HEILIGKREUZSTEINACH	23 206 7 735	297 088 99 029	461 502 139 849	300. 300. 330	1 170 939	72 722
226 031 HEMSBAACH	24 996 9 998	1 008 843 438 627	1 617 330 505 416	250. 230. 320	8 340 396	262 816
226 032 HOCKENHEIM	52 267 23 758	1 762 242 881 121	12 873 460 4 291 153	220. 200. 300	9 772 362	2 231 400
226 036 ILVESHEIM	14 410 5 764	704 529 306 317	1 257 898 393 093	250. 230. 320	4 851 358	204 408
226 037 KETSCH	13 632 6 816	955 259 477 630	3 125 245 1 077 671	200. 200. 290	8 435 520	560 389
226 038 LADENBURG	63 787 25 515	1 344 579 537 832	5 547 969 1 681 203	250. 250. 330	7 903 275	874 225
226 040 LAUDENBACH	18 985 7 594	436 713 181 964	1 468 414 458 879	250. 240. 320	3 286 897	238 617
226 041 LEIMEN	29 397 12 781	1 936 564 841 984	5 200 287 1 575 845	230. 230. 330	11 054 846	819 439
226 046 MALSCH	20 582 7 484	252 582 109 818	400 085 133 362	275. 230. 300	1 451 218	69 348
226 048 MAUER	17 957 6 651	270 882 117 775	599 727 187 415	270. 230. 320	1 642 033	97 456
226 049 MECKESHEIM	46 258 16 821	469 059 203 939	948 621 306 007	275. 230. 310	2 472 675	159 123

Tabelle 4
REALSTEUER-ISTAUFKOMMEN, HEBESAETZE UND GRUNDBETRAEGE 1989

GEBIETSKOERPERSCHAFT	GRUNDST. A I S T A U F K O M M E N - D M G R U N D B E T R A E G E - D M	GRUNDSTEUER B I S T A U F K O M M E N - D M G R U N D B E T R A E G E - D M	GEWERBESTEUER I S T A U F K O M M E N - D M G R U N D B E T R A E G E - D M	GR. A-GR. B-GWST. HEBESAETZE %	EINK. ST. ANTEIL DM	GEWERBEST. UML. DM
226 054 MUEHLHAUSEN	24 561 10 679	513 680 223 339	1 390 210 434 441	230. 230. 320	3 307 281	225 909
226 055 NECKARBISCHOFSHAIM	48 568 16 189	310 098 103 366	1 696 780 514 176	300. 300. 330	1 852 100	267 371
226 056 NECKARGEMUEND	19 170 7 234	1 215 842 528 627	4 250 567 1 416 856	265. 230. 300	8 303 591	736 764
226 058 NEIDENSTEIN	15 226 5 343	146 087 58 435	938 789 284 482	285. 250. 330	717 399	147 930
226 059 NEULUSSHEIM	4 909 2 455	384 610 192 305	667 522 222 507	200. 200. 300	3 038 894	115 704
226 060 NUSSLOCH	20 810 10 405	685 989 342 995	5 641 891 1 763 091	200. 200. 320	5 243 748	916 807
226 062 OFTERSHEIM	17 122 7 783	645 281 322 641	1 107 723 369 241	220. 200. 300	6 969 015	192 005
226 063 PLANKSTADT	24 241 11 019	661 365 330 683	5 606 660 1 868 887	220. 200. 300	5 978 133	971 821
226 065 RAUENBERG	42 182 15 339	574 571 239 405	1 054 633 351 544	275. 240. 300	3 196 302	182 803
226 066 REICHARTSHAUSEN	22 966 8 666	123 990 53 909	727 828 227 446	265. 230. 320	768 358	118 272
226 068 REILINGEN	24 450 10 630	504 284 252 142	1 215 244 405 081	230. 200. 300	3 500 928	210 642
226 076 SANDHAUSEN	19 410 9 954	930 350 489 658	2 796 051 964 156	195. 190. 290	8 028 409	501 361
226 080 SCHOENAU	14 356 4 785	528 963 176 321	1 448 239 445 612	300. 300. 325	2 234 864	231 718
226 081 SCHOENBRUNN	41 018 15 479	193 704 82 427	128 410 42 803	265. 235. 300	1 273 425	22 258
226 082 SCHRIESHEIM	51 119 18 589	1 159 384 504 080	3 001 917 1 000 639	275. 230. 300	8 989 848	520 332
226 084 SCHWETZINGEN	16 622 8 311	1 763 680 881 840	8 204 322 2 829 077	200. 200. 290	12 079 135	1 471 120
226 085 SINSHEIM	239 292 99 705	2 300 724 958 635	10 135 431 3 071 343	240. 240. 330	14 788 490	1 597 098
226 086 SPECHBACH	15 506 5 538	109 602 44 736	41 676 13 444	280. 245. 310	722 495	6 991
226 091 WAIBSTADT	41 424 16 570	384 507 153 803	1 004 827 314 008	250. 250. 320	2 614 230	163 284
226 095 WALLDORF	27 135 12 921	1 763 725 839 869	74 474 675 24 024 089	210. 210. 310	8 540 837	12 492 526
226 096 WEINHEIM	99 953 38 444	5 337 033 2 052 705	25 094 518 7 380 741	260. 260. 340	29 406 548	3 837 985
226 097 WIESENBAACH	20 895 7 739	235 833 102 536	525 034 175 011	270. 230. 300	1 732 062	91 006
226 098 WIESLOCH	56 857 27 075	2 284 708 1 142 354	53 942 685 16 346 268	210. 200. 330	12 216 726	8 500 059
226 099 WILHELMSFELD	8 401 3 112	329 334 121 976	481 178 145 812	270. 270. 330	1 744 519	75 822
226 101 ZUZENHAUSEN	25 385 9 402	175 750 76 413	1 701 088 531 590	270. 230. 320	1 018 061	276 427
226 102 ANGELBACHTAL	39 456 15 782	229 733 99 884	458 675 152 892	250. 230. 300	1 882 676	79 504
226 103 ST. LEON-ROT	36 304 18 152	930 103 465 052	1 959 760 653 253	200. 200. 300	5 404 554	339 692
226 104 LOBBACH	21 589 8 995	185 123 80 488	731 935 243 978	240. 230. 300	1 048 636	126 869
226 105 EDINGEN NECKARHAUSEN	31 946 16 383	1 284 949 658 948	3 693 248 1 273 534	195. 195. 290	8 949 080	662 237
226 106 HELMSTADT BARGEN	60 000 22 222	282 698 108 730	1 839 698 557 484	270. 260. 330	1 599 567	289 892

Tabelle 4
REALSTEUER-ISTAUFKOMMEN, HEBESAETZE UND GRUNDBETRAEGE 1989

GEBIETSKOERPERSCHAFT	GRUNDST. A I S T A U F K O M M E N - D M G R U N D B E T R A E G E - D M	GRUNDSTEUER B I S T A U F K O M M E N - D M G R U N D B E T R A E G E - D M	GEWERBESTEUER I S T A U F K O M M E N - D M G R U N D B E T R A E G E - D M	GR. A-GR. B-GWST. HEBESAETZE %	EINK. ST. ANTEIL DM	GEWERBEST. UML. DM
226 107 HIRSCHBERG	36 641 16 655	789 660 358 936	1 511 827 503 942	220. 220. 300	7 195 502	262 050
RHEIN-NECKAR-KREIS 54 GEMEINDEN	1 769 732 730 427	44 230 342 19 700 109	282 131 585 89 198 722		289 565 743	46 385 247
REGION UNTERER NECKAR 83 GEMEINDEN	3 994 799 1 520 956	136 100 355 48 414 146	701 673 423 198 206 253		607 784 961	103 069 162
231 000 PFORZHEIM	110 013 40 746	15 830 385 5 863 106	123 495 911 35 284 546	270. 270. 350	68 200 429	18 347 964
STADTKREIS PFORZHEIM 1 GEMEINDEN	110 013 40 746	15 830 385 5 863 106	123 495 911 35 284 546		68 200 429	18 347 964
235 006 ALTENSTEIG	117 273 35 537	1 181 145 437 461	3 209 951 987 677	330. 270. 325	4 955 543	513 592
235 007 ALTHENGSTETT	30 159 12 064	508 651 231 205	1 565 639 474 436	250. 220. 330	3 744 402	246 707
235 008 BAD LIEBENZELL	69 856 17 464	1 116 233 360 075	1 290 392 391 028	400. 310. 330	3 554 152	203 334
235 018 DOBEL	75 110 6 009	288 103 96 034	206 055 58 873	1250. 300. 350	830 076	30 637
235 020 EBHAUSEN	46 819 14 188	316 991 126 796	1 645 510 522 384	330. 250. 315	2 112 560	271 640
235 022 EGENHAUSEN	21 594 7 198	128 200 64 100	327 979 109 326	300. 200. 300	752 504	56 850
235 025 ENZKLOESTERLE	77 481 5 165	259 051 86 350	276 188 86 309	1500. 300. 320	520 921	46 381
235 029 GECHINGEN	19 536 8 494	269 254 128 216	576 381 185 929	230. 210. 310	2 492 493	96 683
235 032 HAITERBACH	54 314 16 213	514 273 223 597	2 065 138 666 174	335. 230. 310	2 512 311	346 410
235 033 BAD HERRENALB	137 678 10 591	1 213 881 404 627	896 809 271 760	1300. 300. 330	3 272 742	141 315
235 035 HOFEN A.D. ENZ	26 777 2 678	238 038 68 011	1 333 275 397 993	1000. 350. 335	856 122	206 956
235 046 NAGOLD	115 919 36 225	2 641 250 880 417	10 150 686 2 985 496	320. 300. 340	12 218 991	1 552 507
235 047 NEUBULACH	58 108 22 349	372 127 161 794	3 012 001 1 004 000	260. 230. 300	2 183 904	522 080
235 050 NEUWEILER	67 235 28 015	187 464 85 211	1 153 658 384 553	240. 220. 300	1 255 306	199 967
235 055 OBERREICHENBACH	45 540 16 264	150 036 65 233	410 871 128 397	280. 230. 320	1 255 306	66 767
235 057 OSTELSHEIM	18 864 6 288	180 421 72 168	255 951 77 561	300. 250. 330	1 340 239	40 332
235 060 ROHRDORF	3 234 980	137 345 54 938	676 131 214 645	330. 250. 315	1 015 796	111 615
235 065 SCHOEMBERG	68 485 13 697	579 301 251 870	657 579 219 193	500. 230. 300	3 324 268	113 980
235 066 SIMMERSFELD	66 666 20 833	127 012 55 223	371 282 116 026	320. 230. 320	799 500	60 021
235 067 SIMMOZHEIM	9 510 3 804	159 412 69 310	230 476 69 841	250. 230. 330	1 262 667	36 317
235 073 UNTERREICHENBACH	4 790 1 808	162 017 64 807	573 357 182 018	265. 250. 315	1 177 734	94 649
235 079 WILDBAD IM SCHWARZWALD	205 801 29 400	1 797 973 642 133	6 575 903 2 054 970	700. 280. 320	6 368 824	1 068 584
235 080 WILDBERG	98 671 32 890	841 054 300 376	3 673 443 1 147 951	300. 280. 320	5 501 377	596 933
235 084 BAD TEINACH-ZAVELSTEIN	34 757 11 586	249 911 108 657	1 022 305 319 470	300. 230. 320	1 373 646	166 125

Tabelle 4
REALSTEUER-ISTAUFKOMMEN, HEBESAETZE UND GRUNDBETRAEGE 1989

GEBIETSKOERPERSCHAFT	GRUNDST. A I S T A U F K O M M E N - D M G R U N D B E T R A E G E - D M	GRUNDSTEUER B I S T A U F K O M M E N - D M G R U N D B E T R A E G E - D M	GEWERBESTEUER I S T A U F K O M M E N - D M G R U N D B E T R A E G E - D M	GR. A-GR. B-GWST. HEBESAETZE %	EINK. ST. ANTEIL DM	GEWERBEST. UML. DM
235 085 CALW	85 185 29 374	2 662 319 950 828	7 779 794 2 357 513	290. 280. 330	13 418 808	1 225 907
KREIS CALW 25 GEMEINDEN	1 559 362 389 113	16 281 462 5 989 439	49 936 754 15 413 523		78 100 192	8 016 289
236 004 BIRKENFELD	12 984 5 194	963 525 437 966	7 681 560 2 477 923	250. 220. 310	6 354 668	1 288 329
236 011 EISINGEN	8 338 3 790	326 119 148 236	678 543 226 181	220. 220. 300	2 671 984	117 614
236 013 ENGELSBRAND	13 904 5 562	296 095 131 598	1 632 581 544 194	250. 225. 300	2 636 879	282 981
236 019 FRIOLZHEIM	10 192 3 706	321 414 139 745	999 097 322 289	275. 230. 310	2 135 775	167 590
236 025 HEIMSHHEIM, STADT	17 293 6 288	418 732 182 057	1 207 429 389 493	275. 230. 310	3 194 037	202 895
236 028 ILLINGEN	38 520 14 267	609 797 254 082	2 968 169 989 390	270. 240. 300	4 410 841	514 483
236 030 ISPRINGEN	8 246 3 112	521 611 226 787	2 447 881 815 960	265. 230. 300	3 863 874	424 299
236 031 KIESELBRONN	8 301 3 609	187 663 81 593	1 252 051 417 350	230. 230. 300	1 301 736	217 022
236 033 KNITTLINGEN	43 486 17 394	579 810 231 924	7 281 064 2 348 730	250. 250. 310	3 354 843	1 221 340
236 038 MAULBRONN	36 539 12 600	543 840 217 536	3 439 889 1 109 642	290. 250. 310	3 594 920	577 011
236 039 MOENSHEIM	10 963 4 385	225 407 102 458	3 583 533 1 194 511	250. 220. 300	1 706 016	621 146
236 040 MUEHLACKER	91 495 32 677	2 513 448 1 005 379	11 155 361 3 380 412	280. 250. 330	15 569 305	1 757 814
236 043 NEUENBUERG	63 412 9 059	675 294 241 176	1 641 440 529 497	700. 280. 310	4 489 545	275 338
236 044 NEUHAUSEN	30 726 11 173	371 172 148 469	1 616 963 521 601	275. 250. 310	2 506 648	271 308
236 046 NIEFERN/OESCHELBRONN	19 792 10 150	725 041 371 816	4 349 737 1 499 909	195. 195. 290	6 405 061	779 953
236 050 OETISHEIM	25 332 9 382	365 324 158 837	1 220 011 406 670	270. 230. 300	2 496 457	210 532
236 061 STERNENFELS	22 907 7 636	188 308 72 426	149 041 49 680	300. 260. 300	1 305 699	25 834
236 062 TIEFENBRONN	16 627 5 938	329 194 143 128	1 237 610 412 537	280. 230. 300	3 010 017	214 519
236 065 WIERNISHEIM	38 766 12 114	471 528 168 403	1 900 953 613 211	320. 280. 310	2 964 719	318 870
236 067 WIMSHEIM	10 516 3 505	212 546 92 411	439 988 141 932	300. 230. 310	1 369 682	73 804
236 068 WURMBERG	13 350 3 814	193 758 80 733	1 318 125 425 202	350. 240. 310	1 310 795	221 096
236 070 KELTERN	23 646 10 281	627 501 278 889	4 179 420 1 393 140	230. 225. 300	4 605 620	724 433
236 071 REMCHINGEN	41 351 14 259	732 442 332 928	3 291 841 1 097 280	290. 220. 300	5 496 847	570 585
236 072 STRAUBENHARDT	42 954 13 217	690 048 300 021	3 141 670 1 047 223	325. 230. 300	5 022 356	544 525
236 073 NEULINGEN	44 189 15 238	324 323 129 729	518 911 172 970	290. 250. 300	2 661 792	89 945
236 074 KAEMPFELBACH	9 678 3 722	403 499 175 434	830 672 276 891	260. 230. 300	3 367 866	143 983
236 075 OELBRONN-DUERRN	24 302 9 347	219 503 91 460	567 632 189 211	260. 240. 300	1 467 638	98 522
236 076 KOENIGSBACH-STEIN	57 292 22 035	695 441 302 366	2 841 576 947 192	260. 230. 300	5 282 817	492 540
ENZKREIS 28 GEMEINDEN	785 101 273 454	14 732 383 6 247 587	73 572 748 23 940 221		104 558 437	12 448 311

Tabelle 4
REALSTEUER-ISTAUFKOMMEN, HEBESAETZE UND GRUNDBETRAEGE 1989

GEBIETSKOERPERSCHAFT	GRUNDST. A) I S T A U F K O M M E N - D M G R U N D B E T R A E G E - D M	GRUNDSTEUER B I S T A U F K O M M E N - D M G R U N D B E T R A E G E - D M	GEWERBESTEUER I S T A U F K O M M E N - D M G R U N D B E T R A E G E - D M	GR. A-GR. B-GWST. HEBESAETZE %	EINK. ST. ANTEIL DM	GEWERBEST. UML. DM
237 002 ALPIRSBACH	115 050 28 763	694 825 277 930	3 545 033 1 143 559	400. 250. 310	3 335 592	594 651
237 004 BAIERSBRONN	481 162 60 145	1 985 470 794 188	7 613 165 2 175 190	800. 250. 350	6 895 973	1 131 099
237 008 BETZWEILER-WAEDEL	17 510 6 254	137 244 49 016	452 185 150 728	280. 280. 300	580 940	78 379
237 019 DORNSTETTEN	44 383 14 794	718 472 287 389	3 477 494 1 103 966	300. 250. 315	3 359 373	574 062
237 024 EMPFINGEN	35 346 9 063	221 038 88 415	1 744 453 562 727	390. 250. 310	1 530 488	292 618
237 027 EUTINGEN IM GAU	69 303 24 751	312 437 111 585	777 307 235 548	280. 280. 330	2 344 710	125 058
237 028 FREUDENSTADT	76 504 33 263	3 635 558 1 322 021	16 161 109 4 684 379	230. 275. 345	11 589 356	2 435 865
237 030 GLATTEN	24 502 8 751	198 242 86 192	1 089 688 351 512	280. 230. 310	1 142 062	182 786
237 032 GROEMBACH	80 009 8 001	24 287 11 040	109 193 37 015	1000. 220. 295	228 186	19 248
237 040 HORB A. N.	191 933 63 978	2 105 803 701 934	6 116 972 1 799 109	300. 300. 340	11 908 137	935 537
237 045 LOSSBURG	95 405 36 694	639 794 272 253	5 105 998 1 620 952	260. 235. 315	2 597 810	842 895
237 054 PFALZGRAFENWEILER	235 062 33 580	570 284 237 618	2 344 000 721 231	700. 240. 325	2 870 161	367 384
237 061 SCHOPFLOCH	32 974 11 776	172 041 73 209	3 696 894 1 232 298	280. 235. 300	923 502	640 795
237 072 WOERNERSBERG	8 329 2 776	5 711 2 284	19 051 6 350	300. 250. 300	74 175	3 302
237 073 SEEWALD	94 053 18 811	187 693 78 205	716 373 227 420	500. 240. 315	741 746	118 290
237 074 WALDACHTAL	45 708 18 283	710 091 295 871	3 372 932 1 124 311	250. 240. 300	2 792 022	584 626
237 075 BAD RIPPOLDSAU-SCHAPBA	84 431 20 103	282 658 88 331	822 824 257 133	420. 320. 320	1 054 298	133 709
KREIS FREUDENSTADT 17 GEMEINDEN	1 731 664 399 785	12 601 648 4 777 481	57 164 671 17 433 428		53 968 531	9 060 304
REGION NORDSCHWARZWALD 71 GEMEINDEN	4 186 140 1 103 098	59 445 878 22 877 612	304 170 084 92 071 718		304 827 589	47 872 868
REGIERUNGSBEZ. KARLSRUHE 211 GEMEINDEN	11 160 578 3 815 505	301 400 243 111 995 926	1 584 096 545 464 252 791		1 458 326 962	241 408 702

Tabelle 4
REALSTEUER-ISTAUFKOMMEN, HEBESAETZE UND GRUNDBETRAEGE 1989

GEBIETSKOERPERSCHAFT	GRUNDST. A) I S T A U F K O M M E N - D M G R U N D B E T R A E G E - D M	GRUNDSTEUER B	GEWERBESTEUER	GR. A-GR. B-GWST. HEBESAETZE %	EINK. ST. ANTEIL DM	GEWERBEST. UML. DM
311 000 FREIBURG I. BR.	330 403 113 932	25 435 208 8 770 761	114 166 635 31 712 954	290. 290. 360	101 564 843	16 490 736
STADTKREIS FREIBURG I. BR 1 GEMEINDEN	330 403 113 932	25 435 208 8 770 761	114 166 635 31 712 954		101 564 843	16 490 736
315 003 AU	5 474 2 380	98 852 44 933	263 714 79 913	230. 220. 330	614 347	41 555
315 004 AUGGEN	69 013 25 096	248 502 99 401	364 163 110 352	275. 250. 330	989 750	57 383
315 006 BAD KROZINGEN	111 058 46 274	1 641 763 608 060	4 687 671 1 488 150	240. 270. 315	6 385 244	773 838
315 007 BADENWEILER	11 752 4 520	893 659 343 715	1 055 898 351 966	260. 260. 300	1 713 943	183 022
315 008 BALLRECHTEN-DOTTINGEN	37 951 13 800	135 639 54 256	737 990 234 283	275. 250. 315	717 399	121 827
315 013 BOETZINGEN	67 776 25 102	387 822 165 031	9 845 687 2 983 542	270. 235. 330	2 364 528	1 551 442
315 014 BOLLSCHEWIL	19 670 7 868	119 438 54 290	534 403 172 388	250. 220. 310	1 163 579	89 642
315 015 BREISACH A RHEIN	129 918 44 799	1 443 907 497 899	5 035 134 1 480 922	290. 290. 340	4 918 738	770 080
315 016 BREITNAU	57 807 12 846	147 411 52 647	292 799 88 727	450. 280. 330	552 063	46 138
315 020 BUCHENBACH	32 814 13 673	188 812 78 672	1 538 904 512 968	240. 240. 300	1 499 346	266 743
315 022 BUGGINGEN	72 975 28 067	252 100 96 962	253 550 76 833	260. 260. 330	1 435 930	39 953
315 028 EBRINGEN	22 706 8 410	121 055 52 633	250 410 83 470	270. 230. 300	1 084 308	43 404
315 030 EICHSTETTEN	74 989 28 298	174 225 75 750	2 685 162 813 686	265. 230. 330	1 088 838	423 116
315 031 EISENBACH	21 538 7 692	265 054 98 168	1 746 306 582 102	280. 270. 300	1 084 874	302 693
315 033 ESCHBACH (7841)	20 337 7 395	78 790 31 516	182 355 57 891	275. 250. 315	511 861	30 103
315 037 FELDBERG(SCHWARZWALD)	11 861 3 707	479 232 149 760	320 209 97 033	320. 320. 330	748 541	50 457
315 039 FRIEDENWEILER	26 263 7 959	231 973 70 295	210 112 67 778	330. 330. 310	664 174	35 245
315 041 GLOTTERTAL	36 562 13 295	187 621 81 574	276 267 89 118	275. 230. 310	1 347 600	45 795
315 043 GOTTENHEIM	27 792 11 117	130 182 57 859	304 193 98 127	250. 225. 310	1 024 855	51 026
315 047 GUNDELFINGEN	26 759 11 150	1 179 516 512 833	4 928 647 1 540 202	240. 230. 320	7 144 543	800 905
315 048 HARTHEIM	40 359 14 676	224 623 97 662	1 238 287 386 965	275. 230. 320	1 378 175	201 222
315 050 HEITERSHEIM	44 114 17 646	439 688 175 875	1 590 732 513 139	250. 250. 310	2 196 927	266 832
315 051 HEUWEILER	12 585 5 244	59 710 25 961	35 659 10 806	240. 230. 330	457 504	5 619
315 052 HINTERZARTEN	38 475 7 695	605 779 173 080	671 746 209 921	500. 350. 320	1 045 805	109 159
315 056 HORBEN	6 786 2 950	48 311 21 960	104 262 31 595	230. 220. 330	465 998	16 429
315 059 IHRINGEN	209 497 74 820	444 173 177 669	753 680 221 671	280. 250. 340	2 205 420	115 335
315 064 KIRCHZARTEN	43 595 17 438	1 057 849 423 140	2 582 714 819 909	250. 250. 315	5 491 751	426 353
315 068 LENZKIRCH	56 293 18 764	768 493 264 998	1 283 927 407 596	300. 290. 315	1 879 279	211 898

Tabelle 4
REALSTEUER-ISTAUFKOMMEN, HEBESAETZE UND GRUNDBETRAEGE 1989

GEBIETSKOERPERSCHAFT	GRUNDST. A I S T A U F K O M M E N - D M G R U N D B E T R A E G E - D M	GRUNDSTEUER B I S T A U F K O M M E N - D M G R U N D B E T R A E G E - D M	GEWERBESTEUER I S T A U F K O M M E N - D M G R U N D B E T R A E G E - D M	GR. A-GR. B-GWST. HEBESAETZE %	EINK. ST. ANTEIL DM	GEWERBEST. UML. DM
315 070 LOEFFINGEN	107 218 38 988	606 378 233 222	1 461 334 463 916	275. 260. 315	2 747 857	241 236
315 072 MERDINGEN	78 147 32 561	126 899 55 174	813 039 254 075	240. 230. 320	1 010 700	132 119
315 073 MERZHAUSEN	7 638 3 321	531 438 212 575	784 332 237 676	230. 250. 330	2 836 187	123 592
315 074 MUELLHEIM	144 498 57 799	1 821 943 728 777	9 415 232 3 037 172	250. 250. 310	7 402 738	1 579 329
315 076 NEUENBURG AM RHEIN	64 607 28 090	892 679 388 121	3 836 565 1 237 602	230. 230. 310	4 143 019	643 553
315 084 OBERRIED	33 960 13 584	180 351 75 146	271 821 82 370	250. 240. 330	1 170 939	42 832
315 089 PFAFFENWEILER	22 021 8 470	154 878 67 338	95 328 30 751	260. 230. 310	1 326 649	15 564
315 094 ST. MAERGEN	47 666 11 917	154 828 59 549	360 352 120 117	400. 260. 300	665 306	62 461
315 095 ST. PETER	32 983 11 573	132 908 57 786	252 071 76 385	285. 230. 330	941 055	39 720
315 098 SCHALLSTADT	86 720 32 725	327 287 142 299	764 951 254 984	265. 230. 300	2 686 140	132 591
315 102 SCHLUCHSEE	99 307 10 238	418 130 167 252	508 000 153 939	970. 250. 330	1 009 001	76 417
315 107 SOELDEN	4 772 2 075	45 422 20 646	89 304 27 062	230. 220. 330	447 312	14 072
315 108 STAUFEN IM BREISGAU	46 436 20 190	701 300 280 520	3 898 262 1 299 421	230. 250. 300	3 869 536	675 699
315 109 STEGEN	27 388 10 955	291 443 116 577	240 365 72 838	250. 250. 330	2 425 113	37 813
315 111 SULZBURG	50 000 18 182	181 722 72 689	942 590 285 633	275. 250. 330	1 031 084	148 529
315 113 TITISEE-NEUSTADT	85 421 30 508	1 603 695 572 748	4 003 204 1 291 356	280. 280. 310	5 814 496	671 505
315 115 UMKIRCH	16 567 6 024	600 383 240 153	3 629 433 1 067 480	275. 250. 340	3 063 241	555 090
315 125 WITTNAU	8 476 3 685	94 590 42 996	122 424 37 098	230. 220. 330	639 827	19 291
315 130 MUENSTERTAL SCHWARZWAL	38 795 14 921	367 049 159 587	1 046 750 332 302	260. 230. 315	1 922 311	172 797
315 131 EHRENKIRCHEN	95 465 41 507	349 108 174 554	770 470 248 539	230. 200. 310	3 096 648	129 240
315 132 MARCH	44 926 19 533	559 985 254 539	1 452 335 440 102	230. 220. 330	4 779 449	228 853
315 133 VOGTSBURG	465 844 160 636	459 795 158 550	1 273 917 363 976	290. 290. 350	1 995 920	189 268
KREIS BREISGAU-HOCHSCHW. 50 GEMEINDEN	2 945 574 1 060 161	22 656 390 8 867 394	79 806 660 25 025 844		107 199 848	13 008 785
316 002 BAHLINGEN	80 345 26 782	264 276 88 092	975 228 304 759	300. 300. 320	1 376 477	158 475
316 003 BIEDERBACH	38 612 14 851	40 195 17 476	123 917 41 306	260. 230. 300	533 944	21 479
316 009 DENZLINGEN	42 438 19 290	822 843 374 020	1 594 768 549 920	220. 220. 290	7 360 838	285 958
316 010 ELZACH	62 765 22 416	487 777 187 607	2 846 247 918 144	280. 260. 310	2 822 598	340 746
316 011 EMMENDINGEN	49 911 20 796	2 384 577 993 574	8 201 840 2 485 406	240. 240. 330	13 091 534	1 292 411
316 012 ENDINGEN	155 419 62 168	542 218 216 887	2 634 212 823 191	250. 250. 320	3 022 473	428 059
316 013 FORCHHEIM	47 623 23 812	37 535 18 768	66 398 22 133	200. 200. 300	357 850	11 509

Tabelle 4
REALSTEUER-ISTAUFKOMMEN, HEBESAETZE UND GRUNDBETRAEGE 1989

GEBIETSKOERPERSCHAFT	GRUNDST. A I S T A U F K O M M E N - D M G R U N D B E T R A E G E - D M	GRUNDSTEUER B I S T A U F K O M M E N - D M G R U N D B E T R A E G E - D M	GEWERBESTEUER I S T A U F K O M M E N - D M G R U N D B E T R A E G E - D M	GR. A-GR. B-GWST. HEBESAETZE %	EINK. ST. ANTEIL DM	GEWERBEST. UML. DM
316 014 GUTACH IM BREISGAU	23 897 9 559	234 972 102 162	452 362 148 315	250. 230. 305	1 839 643	77 124
316 017 HERBOLZHEIM	110 452 40 164	783 182 290 067	2 350 134 734 417	275. 270. 320	4 069 411	381 894
316 020 KENZINGEN	87 752 31 910	605 574 224 287	1 551 837 484 949	275. 270. 320	3 206 494	252 173
316 024 MALTERDINGEN	36 631 15 263	204 080 92 764	468 508 156 169	240. 220. 300	1 018 627	86 239
316 036 REUTE	12 822 4 663	141 326 61 446	334 043 111 348	275. 230. 300	1 306 266	57 901
316 037 RIEGEL	51 173 18 953	264 340 105 736	1 325 498 395 671	270. 250. 335	1 356 659	205 749
316 038 SASBACH	169 508 60 539	217 304 72 435	271 270 84 772	280. 300. 320	965 402	44 081
316 039 SEXAU	29 140 10 793	185 910 74 364	486 317 162 106	270. 250. 300	1 433 665	84 295
316 042 SIMONSWALD	51 604 17 795	204 851 81 940	748 785 249 595	290. 250. 300	1 115 450	129 789
316 043 TENINGEN	77 446 32 269	942 067 392 528	4 091 136 1 239 738	240. 240. 330	6 247 653	644 664
316 045 VOERSTETTEN	16 915 6 766	136 318 56 799	302 041 97 433	250. 240. 310	1 163 579	50 665
316 049 WEISWEIL	43 990 15 996	91 125 39 620	150 526 48 557	275. 230. 310	665 306	25 250
316 051 WYHL	37 880 14 294	191 329 83 187	332 523 103 913	265. 230. 320	1 151 122	54 035
316 053 RHEINHAUSEN	35 351 15 370	214 167 93 116	465 324 155 108	230. 230. 300	1 568 425	80 656
316 054 FREIAMT	80 050 29 109	201 908 80 763	341 556 106 736	275. 250. 320	1 587 676	55 503
316 055 WINDEN IM ELZTAL	26 835 9 758	177 248 70 899	407 656 131 502	275. 250. 310	1 266 630	68 381
316 056 WALDKIRCH	52 303 20 921	1 866 909 746 764	7 943 756 2 482 424	250. 250. 320	10 579 789	1 290 860
KREIS EMMENDINGEN 24 GEMEINDEN	1 420 862 544 236	11 242 031 4 565 299	38 465 882 12 037 612		69 107 511	6 127 896
317 001 ACHERN	198 396 90 180	2 574 126 1 072 553	9 551 034 3 080 979	220. 240. 310	11 141 478	1 602 109
317 005 APPENWEIER	115 946 46 378	678 209 271 284	1 992 397 622 624	250. 250. 320	4 305 524	323 764
317 008 BAD PETERSTAL GRIESB	41 958 14 722	338 085 140 869	925 668 289 271	285. 240. 320	1 327 216	150 421
317 009 BERGHAUPTEN	15 969 5 703	139 162 60 505	330 499 103 281	280. 230. 320	1 089 404	53 706
317 011 BIBERACH	31 987 11 224	250 759 104 483	937 223 297 531	285. 240. 315	1 442 158	154 716
317 021 DURBACH	111 811 41 412	268 488 111 870	765 391 239 185	270. 240. 320	1 986 860	124 184
317 026 ETTENHEIM	98 220 36 378	832 155 320 060	6 018 933 1 880 917	270. 260. 320	4 780 015	978 077
317 029 FISCHERBACH	25 999 7 879	119 202 49 668	562 055 175 642	330. 240. 320	773 454	91 334
317 031 FRIESENHEIM	103 910 39 211	827 358 359 721	2 286 513 714 535	265. 230. 320	5 432 298	371 558
317 034 GENGEBACH	83 637 30 977	1 001 684 370 994	1 867 751 583 672	270. 270. 320	4 966 867	303 510
317 039 GUTACH/ SCHWARZWALDBAH	26 655 9 520	182 520 79 357	1 391 069 434 709	280. 230. 320	1 255 872	226 049
317 040 HASLACH I. KINZIGTAL	25 817 9 742	623 045 235 111	3 271 845 1 055 434	265. 265. 310	3 130 621	548 826

Tabelle 4
REALSTEUER-ISTAUFKOMMEN, HEBESAETZE UND GRUNDBETRAEGE 1989

GEBIETSKOERPERSCHAFT	GRUNDST. A I S T A U F K O M M E N - D M G R U N D B E T R A E G E - D M	GRUNDST. B I S T A U F K O M M E N - D M G R U N D B E T R A E G E - D M	GEWERBESTEUER I S T A U F K O M M E N - D M G R U N D B E T R A E G E - D M	GR. A-GR. B-GWST. HEBESAETZE %	EINK. ST. ANTEIL DM	GEWERBEST. UML. DM
317 041 HAUSACH	24 276 9 710	575 526 230 210	7 456 776 2 485 592	250. 250. 300	3 021 341	1 292 508
317 046 HOFSTETTEN	21 283 7 094	79 233 33 014	159 699 48 394	300. 240. 330	583 771	25 165
317 047 HOHBERG	57 576 25 033	425 283 193 311	1 109 159 357 793	230. 220. 310	3 524 709	186 052
317 051 HORNBERG	30 181 12 072	415 436 166 174	1 816 842 550 558	250. 250. 330	2 564 403	286 294
317 056 KAPPELRODECK	84 435 30 704	520 579 226 339	1 339 599 432 129	275. 230. 310	2 752 387	224 707
317 057 KEHL A RH	173 530 72 304	3 467 844 1 444 935	19 097 612 5 787 155	240. 240. 330	16 842 164	3 009 321
317 059 KIPPENHEIM	37 011 14 235	564 020 225 608	3 185 480 936 906	260. 250. 340	2 214 480	487 818
317 065 LAHR	125 035 46 309	4 674 452 1 731 279	17 388 788 4 968 225	270. 270. 350	19 527 737	2 583 477
317 067 LAUTENBACH	22 409 8 300	116 758 50 764	175 706 56 679	270. 230. 310	775 153	29 473
317 068 LAUF	37 863 16 112	312 510 142 050	634 520 211 507	235. 220. 300	2 227 503	109 983
317 073 MAHLBERG	39 526 13 175	335 568 131 595	1 410 549 427 439	300. 255. 330	1 634 672	222 268
317 075 MEISSENHEIM	59 166 25 724	168 401 76 546	612 080 191 275	230. 220. 320	1 495 383	99 463
317 078 MUEHLENBACH	27 652 9 876	60 330 26 230	139 105 42 153	280. 230. 330	585 470	21 920
317 085 NORDRACH	29 745 11 017	166 758 72 504	852 448 284 149	270. 230. 300	823 848	147 758
317 088 OBERHARMERSBACH	43 559 15 840	157 273 68 380	485 666 156 667	275. 230. 310	982 389	81 466
317 089 OBERKIRCH	271 579 96 993	1 719 626 661 395	6 158 330 1 924 478	280. 260. 320	8 890 760	1 000 729
317 093 OBERWOLFACH	33 274 14 467	158 842 72 201	610 577 203 526	230. 220. 300	1 147 158	105 862
317 096 OFFENBURG	157 283 56 173	7 425 428 2 651 939	54 001 154 15 428 901	280. 280. 350	29 963 140	8 023 029
317 097 OHLSBACH	18 051 6 564	162 614 67 756	264 847 85 435	275. 240. 310	1 170 373	44 426
317 098 OPPENAU	61 647 21 258	384 659 160 275	1 160 626 362 696	290. 240. 320	2 226 370	188 602
317 100 ORTENBERG	32 568 12 062	232 653 101 154	397 964 132 655	270. 230. 300	1 630 142	68 980
317 102 OTTENHOEFEN IM SCHWARZ	36 654 13 329	269 511 117 179	711 935 229 657	275. 230. 310	1 448 386	119 421
317 110 RENCHEN	96 504 35 742	484 495 210 650	2 867 946 925 144	270. 230. 310	3 037 195	481 075
317 113 RINGSHEIM	29 965 12 485	142 723 62 054	538 237 168 199	240. 230. 320	1 035 047	87 464
317 114 RUST	31 538 13 141	192 257 83 590	1 948 544 608 920	240. 230. 320	1 199 250	316 638
317 116 SASBACH	45 050 19 587	404 890 176 039	2 274 793 758 264	230. 230. 300	2 577 426	394 292
317 118 SASBACHWALDEN	45 681 15 227	418 530 167 412	245 944 81 981	300. 250. 300	901 420	42 630
317 121 SCHUTTERTAL	57 295 19 098	150 657 65 503	461 756 144 299	300. 230. 320	1 262 101	75 035
317 122 SCHUTTERWALD	30 620 12 248	537 032 233 492	3 963 359 1 321 120	250. 230. 300	3 785 736	686 982
317 126 SEEBACH	19 414 7 060	124 857 52 024	436 033 140 656	275. 240. 310	649 452	73 141

Tabelle 4
REALSTEUER-ISTAUFKOMMEN, HEBESAETZE UND GRUNDBETRAEGE 1989

GEBIETSKOERPERSCHAFT	GRUNDST. A I S T A U F K O M M E N - D M G R U N D B E T R A E G E - D M	GRUNDSTEUER B I S T A U F K O M M E N - D M G R U N D B E T R A E G E - D M	GEWERBESTEUER I S T A U F K O M M E N - D M G R U N D B E T R A E G E - D M	GR. A-GR. B-GWST. HEBESAETZE %	EINK. ST. ANTEIL DM	GEWERBEST. UML. DM
317 127 SEELBACH	37 181 14 872	352 291 153 170	1 178 407 357 093	250. 230. 330	2 519 671	185 688
317 129 STEINACH	50 297 17 963	232 914 101 267	963 400 321 133	280. 230. 300	1 680 536	166 989
317 141 WILLSTAETT	151 552 60 621	743 632 338 015	22 306 785 7 195 737	250. 220. 310	4 248 902	3 741 783
317 145 WOLFACH	52 009 18 912	474 456 206 285	2 260 103 684 880	275. 230. 330	3 451 667	356 147
317 146 ZELL AM HARMERSBACH	68 756 25 002	632 216 252 886	5 146 679 1 608 337	275. 250. 320	3 214 421	836 335
317 150 SCHWANAU	79 263 34 462	301 091 136 860	802 207 243 093	230. 220. 330	2 649 335	126 408
317 151 NEURIED	183 371 66 680	455 520 189 800	1 401 180 437 869	275. 240. 320	3 677 022	227 692
317 152 KAPPEL-GRAFENHAUSEN	62 128 25 887	236 118 98 383	587 791 178 119	240. 240. 330	1 649 394	92 622
317 153 RHEINAU	132 099 52 840	777 153 310 861	4 945 863 1 545 582	250. 250. 320	5 106 157	803 702
ORTENAU-KREIS 51 GEMEINDEN	3 477 331 1 333 503	36 888 929 14 665 598	201 398 867 61 502 173		190 308 238	31 981 599
REGION SÜEDL. OBERRHEIN 126 GEMEINDEN	8 174 170 3 051 831	96 222 558 36 869 052	433 838 044 130 278 582		468 180 440	67 609 016
325 001 AICHHALDEN	56 504 20 180	300 912 120 365	1 584 497 495 155	280. 250. 320	2 007 244	257 481
325 009 BOESINGEN	45 536 17 514	169 098 70 458	749 139 237 822	260. 240. 315	1 335 143	123 667
325 011 DIETINGEN	47 814 16 488	233 443 86 460	912 148 285 046	290. 270. 320	1 869 653	148 224
325 012 DORNHAN	77 468 25 823	388 898 149 576	1 684 463 534 750	300. 260. 315	2 701 428	278 070
325 014 DUNNINGEN	93 435 33 976	365 753 140 674	1 938 921 615 531	275. 260. 315	2 526 466	320 076
325 015 EPFENDORF	47 168 15 989	254 689 101 876	1 097 299 342 906	295. 250. 320	1 707 148	178 365
325 024 HARDT	22 693 9 077	153 879 64 116	592 031 197 344	250. 240. 300	1 213 972	102 619
325 036 LAUTERBACH	22 243 8 897	235 124 102 228	670 907 216 422	250. 230. 310	1 788 684	112 539
325 045 OBERNDORF A N	96 775 34 563	1 476 804 615 335	10 791 664 3 425 925	280. 240. 315	8 626 336	1 781 481
325 049 ROTTWEIL	122 403 42 208	2 916 202 1 005 587	12 878 329 3 844 277	290. 290. 335	13 376 908	1 999 024
325 050 SCHENKENZELL	55 161 11 032	176 258 60 779	1 358 719 399 623	500. 290. 340	1 036 746	207 804
325 051 SCHILTACH	22 777 9 111	369 460 160 635	10 409 320 3 469 773	250. 230. 300	2 175 977	1 804 282
325 053 SCHRAMBERG	86 232 28 744	1 982 550 762 519	10 833 061 3 385 332	300. 260. 320	10 184 002	1 760 372
325 057 SULZ A. NECKAR	172 321 54 705	963 368 385 347	5 623 187 1 757 246	315. 250. 320	5 482 692	913 768
325 058 TENNENBRONN	38 687 13 340	383 842 132 359	2 184 715 642 563	290. 290. 340	1 899 662	334 133
325 060 VILLINGENDORF	21 163 7 054	160 764 66 985	384 048 123 887	300. 240. 310	1 309 097	64 421
325 061 VOEHRINGEN	36 886 12 295	319 902 123 039	1 914 634 598 323	300. 260. 320	1 793 213	311 128
325 064 WELLENDINGEN	19 180 7 377	208 339 86 808	2 122 643 684 724	260. 240. 310	1 361 189	356 056

Tabelle 4
REALSTEUER-ISTAUFKOMMEN, HEBESAETZE UND GRUNDBETRAEGE 1989

GEBIETSKOERPERSCHAFT	GRUNDST. A.) I S T A U F K O M M E N - D M G R U N D B E T R A E G E - D M	GRUNDSTEUER B I S T A U F K O M M E N - D M G R U N D B E T R A E G E - D M	GEWERBESTEUER I S T A U F K O M M E N - D M G R U N D B E T R A E G E - D M	GR. A-GR. B-GWST. HEBESAETZE %	EINK. ST. ANTEIL DM	GEWERBEST. UML. DM
325 069 ZIMMERN OB ROTTWEIL	55 184 16 722	431 096 159 665	1 948 872 590 567	330. 270. 330	2 690 669	307 095
325 070 FLUORN-WINZELN	48 925 17 791	228 698 99 434	985 109 298 518	275. 230. 330	1 512 935	135 848
325 071 ESCHBRONN	24 044 6 870	131 860 45 469	110 584 35 672	350. 290. 310	965 402	18 550
325 072 DEISSLINGEN	58 733 16 315	431 695 187 694	3 789 905 1 222 550	360. 230. 310	3 033 798	635 726
KREIS ROTTWEIL 22 GEMEINDEN	1 271 332 426 071	12 282 634 4 727 408	74 564 195 23 403 956		70 598 364	12 150 729
326 003 BAD DUERRHEIM	92 705 33 109	1 396 991 498 925	3 300 820 1 000 249	280. 280. 330	5 406 819	520 129
326 005 BLUMBERG	109 254 40 020	739 166 281 052	3 503 711 1 167 904	273. 263. 300	5 171 272	607 310
326 006 BRAEUNLINGEN	68 634 24 958	504 098 201 639	2 763 783 906 158	275. 250. 305	2 743 894	471 202
326 010 DAUCHINGEN	13 079 5 450	244 939 106 495	1 358 196 438 128	240. 230. 310	1 834 547	227 827
326 012 DONAUESCHINGEN	136 006 45 335	2 436 063 812 021	11 877 097 3 770 507	300. 300. 315	10 689 069	1 960 664
326 017 FURTWANGEN	62 213 18 571	929 770 326 235	11 841 676 3 534 829	335. 285. 335	5 749 381	1 838 111
326 020 GUETENBACH	13 995 4 373	150 252 55 649	457 757 138 714	320. 270. 330	849 327	72 131
326 027 HUEFINGEN	85 097 29 859	514 600 197 923	1 760 116 567 779	285. 260. 310	3 182 713	295 245
326 031 KOENIGSFELD I SCHWARZW	63 537 23 976	425 656 160 625	818 896 255 905	265. 265. 320	2 729 172	133 071
326 037 MOENCHWEILER	13 160 4 700	316 844 132 018	1 342 464 426 179	280. 240. 315	2 029 893	221 613
326 041 NIEDERESCHACH	39 100 14 924	312 449 137 643	1 721 063 555 182	262. 227. 310	2 540 055	288 694
326 052 ST GEORGEN I SCHWARZWA	55 536 20 195	1 527 206 587 387	5 294 034 1 680 646	275. 260. 315	8 803 562	873 936
326 054 SCHOENWALD I. SCHWARZWA	21 839 7 045	356 050 114 855	404 985 122 723	310. 310. 330	1 094 500	63 816
326 055 SCHONACH I SCHWARZWALD	28 652 9 551	563 147 187 716	2 570 580 778 964	300. 300. 330	2 292 618	405 061
326 060 TRIBERG IM SCHWARZWALD	28 262 9 421	696 733 204 922	2 812 548 803 585	300. 340. 350	3 248 961	417 864
326 061 TUNINGEN	24 560 8 771	179 994 74 998	561 692 181 191	280. 240. 310	1 164 711	94 219
326 065 UNTERKIRNACH	17 749 6 454	186 221 80 966	515 083 166 156	275. 230. 310	1 284 183	86 401
326 068 VOEHRENBACH	37 970 12 248	346 475 109 992	1 723 092 522 149	310. 315. 330	2 185 036	271 517
326 074 VILLINGEN-SCHWENNINGEN	209 690 74 889	9 550 108 3 410 753	49 447 895 14 543 499	280. 280. 340	49 576 943	7 562 619
326 075 BRIGACHTAL	35 232 13 551	337 471 140 613	756 962 240 305	260. 240. 315	2 964 719	124 959
SCHWARZWALD-BAAR-KREIS 20 GEMEINDEN	1 156 270 407 400	21 714 233 7 822 426	104 832 450 31 800 750		115 541 375	16 536 389
327 002 ALDINGEN	26 064 9 309	567 645 227 058	2 866 026 924 525	280. 250. 310	3 195 736	480 753
327 004 BAERENTHAL	9 156 3 052	36 020 15 661	81 577 26 315	300. 230. 310	214 597	13 684
327 005 BALGHEIM	9 424 2 945	66 103 24 483	616 153 198 759	320. 270. 310	408 810	103 355

Tabelle 4
REALSTEUER-ISTAUFKOMMEN, HEBESAETZE UND GRUNDBETRAEGE 1989

GEBIETSKOERPERSCHAFT	GRUNDST. A.) I S T A U F K O M M E N - D M G R U N D B E T R A E G E - D M	GRUNDSTEUER B I S T A U F K O M M E N - D M G R U N D B E T R A E G E - D M	GEWERBESTEUER I S T A U F K O M M E N - D M G R U N D B E T R A E G E - D M	GR. A-GR. B-GWST. HEBESAETZE %	EINK. ST. ANTEIL DM	GEWERBEST. UML. DM
327 006 BOETTINGEN	14 876 4 799	94 254 37 702	497 616 157 973	310. 250. 315	688 521	82 146
327 007 BUBSHEIM	10 113 2 974	75 592 29 074	1 293 776 431 259	340. 260. 300	385 028	224 255
327 008 BUCHHEIM	19 102 6 946	23 621 9 085	51 484 17 161	275. 260. 300	235 547	8 924
327 009 DEILINGEN	13 672 4 143	139 265 51 580	552 443 172 638	330. 270. 320	793 838	89 772
327 010 DENKINGEN	16 708 5 221	179 043 66 312	1 021 537 319 230	320. 270. 320	1 092 235	166 000
327 011 DUERBHEIM	18 330 5 728	117 947 43 684	273 776 88 315	320. 270. 310	721 928	45 924
327 012 DURCHHAUSEN	15 202 5 242	61 574 22 805	135 538 42 356	290. 270. 320	364 078	22 025
327 013 EGESHEIM	5 705 1 902	43 477 17 391	291 330 93 977	300. 250. 310	274 050	48 868
327 016 FRIDINGEN A.D. DONAU	15 102 5 492	310 921 129 550	3 176 799 1 076 881	275. 240. 295	1 860 027	559 978
327 017 FRITTLINGEN	9 014 2 908	140 058 56 023	827 645 266 982	310. 250. 310	969 932	138 831
327 018 GEISINGEN	69 792 23 264	451 253 167 131	3 119 759 1 006 374	300. 270. 310	2 192 397	523 314
327 019 GOSHEIM	13 967 2 793	428 048 171 219	6 496 692 2 165 564	500. 250. 300	2 208 251	1 126 093
327 020 GUNNINGEN	8 997 3 102	38 109 14 114	34 822 11 233	290. 270. 310	232 716	5 841
327 023 HAUSEN OB VERENA	7 165 2 239	52 813 19 560	81 426 26 267	320. 270. 310	316 516	13 659
327 025 IMMENDINGEN	75 172 22 109	414 327 138 109	672 960 207 065	340. 300. 325	2 501 552	107 674
327 027 IRNDORF	15 476 5 628	54 494 23 693	288 342 99 428	275. 230. 290	400 883	51 703
327 029 KOENIGSHEIM	8 231 2 352	48 772 17 419	248 843 80 272	350. 280. 310	326 142	41 741
327 030 KOLBINGEN	18 421 4 605	94 800 39 500	1 326 056 442 019	400. 240. 300	728 723	229 850
327 033 MAHLSTETTEN	11 343 4 201	50 895 20 358	492 401 158 839	270. 250. 310	460 902	82 596
327 036 MUEHLHEIM A D DONAU	20 996 5 832	283 826 109 164	1 670 059 556 686	360. 260. 300	2 040 085	289 477
327 038 NEUHAUSEN OB ECK	57 261 20 450	203 965 72 845	398 612 128 585	280. 280. 310	1 590 507	66 864
327 040 REICHENBACH AM HEUBERG	5 983 1 994	39 169 15 668	425 450 141 817	300. 250. 300	293 867	73 745
327 041 RENQUISHAUSEN	16 859 4 215	43 192 15 426	252 960 87 228	400. 280. 290	296 132	45 358
327 046 SPAICHINGEN	18 088 6 029	1 212 052 484 821	5 499 012 1 773 875	300. 250. 310	5 735 791	922 415
327 048 TALHEIM	18 982 6 123	75 929 30 372	172 875 55 766	310. 250. 310	519 788	28 998
327 049 TROSSINGEN	38 041 12 271	1 375 085 509 291	4 699 437 1 445 981	310. 270. 325	6 494 524	751 910
327 050 TUTTLINGEN	68 995 27 598	4 084 961 1 633 984	28 032 096 8 899 078	250. 250. 315	20 499 934	4 627 434
327 051 WEHINGEN	18 570 5 462	339 237 135 695	2 175 856 679 955	340. 250. 320	2 027 628	353 577
327 054 WURMLINGEN	12 057 5 242	326 522 148 419	1 406 707 485 071	230. 220. 290	2 518 539	254 115
327 055 SEITINGEN-OBERFLACHT	27 024 10 009	131 692 57 257	359 750 116 048	270. 230. 310	1 058 262	60 345

Tabelle 4
REALSTEUER-ISTAUFKOMMEN, HEBESAETZE UND GRUNDBETRAEGE 1989

GEBIETSKOERPERSCHAFT	GRUNDST. A.) I S T A U F K O M M E N - D M G R U N D B E T R A E G E - D M	GRUNDSTEUER B I S T A U F K O M M E N - D M G R U N D B E T R A E G E - D M	GEWERBESTEUER I S T A U F K O M M E N - D M G R U N D B E T R A E G E - D M	GR. A-GR. B-GWST. HEBESAETZE %	EINK. ST. ANTEIL DM	GEWERBEST. UML. DM
327 056 RIETHEIM-WEILHEIM	15 729 5 826	236 335 98 473	3 411 325 1 176 319	270. 240. 290	1 644 864	611 686
327 057 EMMINGEN LIPTINGEN	61 480 19 832	330 402 122 371	1 240 023 400 007	310. 270. 310	1 773 962	208 004
KREIS TUTTLINGEN 35 GEMEINDEN	791 097 261 839	12 171 398 4 775 295	74 191 163 23 959 848		67 066 292	12 460 914
REGION SCHW. -BAAR-HEUBG 77 GEMEINDEN	3 218 699 1 095 309	46 168 265 17 325 128	253 587 808 79 164 553		253 206 031	41 148 032
335 001 AACH	13 240 4 413	127 592 47 256	343 462 109 036	300. 270. 315	693 617	56 699
335 002 ALLENSBACH	34 611 13 844	528 488 211 395	1 452 248 453 828	250. 250. 320	3 663 999	235 990
335 015 BUESINGEN AM HOCHRHEIN	16 826 6 730	162 062 70 462	636 840 212 280	250. 230. 300	623 406	110 386
335 021 EIGELTINGEN	94 062 31 354	189 481 63 160	545 199 175 871	300. 300. 310	1 095 066	91 453
335 022 ENGEN	102 500 32 031	979 869 332 159	2 943 988 919 996	320. 295. 320	4 782 280	478 398
335 025 GAIENHOFEN	21 952 9 147	428 474 178 531	585 149 182 859	240. 240. 320	1 442 158	95 087
335 026 GAILINGEN	19 318 7 025	199 262 83 026	212 113 70 704	275. 240. 300	1 405 920	36 766
335 028 GOTTMADINGEN	54 151 19 000	963 186 370 456	1 344 726 401 411	285. 260. 335	4 998 575	208 734
335 035 HILZINGEN	118 839 39 613	583 189 208 282	996 830 321 558	300. 280. 310	3 680 419	167 210
335 043 KONSTANZ	67 638 26 015	8 822 226 3 393 164	30 636 934 9 010 863	260. 260. 340	43 656 564	4 685 649
335 055 MOOS	27 360 10 133	248 018 91 859	590 348 184 484	270. 270. 320	1 239 452	95 932
335 057 MUEHLINGEN	61 391 21 541	67 401 28 084	214 587 69 222	285. 240. 310	554 328	35 995
335 061 OEHNINGEN	40 640 15 052	424 804 177 002	286 929 95 643	270. 240. 300	1 622 215	49 734
335 063 RADOLFSZELL A BODENSEE	84 631 34 543	2 982 107 1 217 187	12 953 239 4 178 464	245. 245. 310	14 156 024	2 172 803
335 066 REICHENAU	138 532 46 177	332 449 144 543	1 877 661 605 697	300. 230. 310	2 443 798	314 962
335 075 SINGEN (HOHENTWIEL)	82 831 29 583	6 549 882 2 339 244	37 191 757 10 626 216	280. 280. 350	25 140 659	5 525 670
335 077 STEISSLINGEN	39 821 18 962	275 271 137 636	1 243 911 407 840	210. 200. 305	1 863 424	212 077
335 079 STOCKACH	125 422 46 453	1 153 693 461 477	5 572 514 1 769 052	270. 250. 315	6 659 860	919 907
335 080 TENGEN	113 105 29 765	253 520 90 543	564 480 176 400	380. 280. 320	1 744 519	90 918
335 081 VOLKERTSHAUSEN	10 101 3 741	146 900 61 208	604 141 188 794	270. 240. 320	1 042 408	98 173
335 096 HOHENFELS	58 134 20 398	64 487 26 870	131 526 42 428	285. 240. 310	557 725	22 062
335 097 MUEHLHAUSEN-EHINGEN	40 635 13 545	327 003 109 001	495 188 159 738	300. 300. 310	1 618 818	83 064
335 098 BODMANN-LUDWIGSHAFEN	44 512 17 805	364 510 151 879	751 014 250 338	250. 240. 300	1 687 897	130 176
335 099 ORSINGEN NENZINGEN	34 505 15 002	135 269 61 486	747 337 241 077	230. 220. 310	1 021 458	125 360
335 100 RIELASINGEN-WORBLINGEN	33 191 12 070	1 083 919 394 152	2 677 546 863 725	275. 275. 310	5 704 083	449 137
KREIS KONSTANZ 25 GEMEINDEN	1 477 948 523 942	27 393 062 10 450 060	105 599 667 31 717 522		133 098 672	16 492 342

Tabelle 4
REALSTEUER-ISTAUFKOMMEN, HEBESAETZE UND GRUNDBETRAEGE 1989

GEBIETSKOERPERSCHAFT	GRUNDST. A) I S T A U F K O M M E N - D M G R U N D B E T R A E G E - D M	GRUNDSTEUER B I S T A U F K O M M E N - D M G R U N D B E T R A E G E - D M	GEWERBESTEUER I S T A U F K O M M E N - D M G R U N D B E T R A E G E - D M	GR. A-GR. B-GWST. HEBESAETZE %	EINK. ST. ANTEIL DM	GEWERBEST. UML. DM
336 004 AITERN	5 612 1 902	37 030 14 242	78 600 24 952	295. 260. 315	177 226	12 975
336 006 BAD BELLINGEN	42 174 17 573	418 954 174 564	579 626 186 976	240. 240. 310	1 273 425	101 188
336 008 BINZEN	19 551 7 241	189 951 82 587	470 491 147 028	270. 230. 320	1 290 412	76 455
336 010 BOELLEN	3 086 1 046	2 990 1 300	18 478 5 961	295. 230. 310	44 731	3 100
336 012 BUERCHAU	5 000 1 818	16 460 5 986	15 134 5 045	275. 275. 300	90 029	2 623
336 014 EFRINGEN-KIRCHEN	144 562 49 849	515 674 206 270	2 633 217 797 945	290. 250. 330	3 604 546	414 931
336 019 EIMELDINGEN	13 071 4 841	139 549 60 674	490 731 148 706	270. 230. 330	933 694	77 327
336 020 ELBENSCHWAND	4 200 1 424	5 049 2 020	6 002 1 936	295. 250. 310	67 380	1 007
336 024 FISCHINGEN	7 596 2 813	36 469 15 856	45 237 13 708	270. 230. 330	368 042	7 128
336 025 FROEHND	11 043 3 743	13 213 5 505	38 788 12 512	295. 240. 310	170 432	6 506
336 034 HASEL	12 642 4 515	57 471 22 988	74 764 22 656	280. 250. 330	548 666	11 781
336 036 HAUSEN IM WIESENTAL	4 336 1 549	204 754 78 752	933 963 301 278	280. 260. 310	1 291 544	156 665
336 043 INZLINGEN	8 717 3 487	205 997 89 564	325 421 101 694	250. 230. 320	1 703 751	52 881
336 045 KANDERN	110 783 41 805	545 361 218 144	1 413 103 415 619	265. 250. 340	3 122 694	216 122
336 050 LOERRACH	41 493 15 959	5 499 292 2 115 112	39 923 225 12 284 100	260. 260. 325	25 532 482	6 381 763
336 057 MAULBURG	12 225 5 315	469 811 213 551	6 445 723 2 184 991	230. 220. 295	2 134 643	1 136 195
336 060 NEUENWEG	9 500 3 455	17 041 6 197	19 984 6 661	275. 275. 300	135 326	3 464
336 067 RAICH	9 800 3 564	16 605 6 038	20 863 6 954	275. 275. 300	110 413	3 616
336 069 RHEINFELDEN	80 738 33 641	2 782 984 1 159 577	13 451 346 4 483 782	240. 240. 300	17 546 539	2 331 567
336 073 RUEMMINGEN	5 590 2 150	111 012 48 266	131 623 41 132	260. 230. 320	866 880	21 389
336 074 SALLNECK	14 000 5 091	14 492 5 270	53 002 17 667	275. 275. 300	124 568	9 187
336 075 SCHALLBACH	16 161 5 986	28 189 12 256	38 764 11 747	270. 230. 330	323 877	6 108
336 078 SCHLIENGEN	107 044 37 559	325 462 130 185	718 427 225 212	285. 250. 319	1 601 265	117 110
336 079 SCHOENAU I. SCHWARZWALD	4 667 1 582	265 996 110 832	1 358 247 438 144	295. 240. 310	1 237 187	227 835
336 080 SCHOENENBERG	5 361 1 817	14 026 6 098	10 175 3 282	295. 230. 310	191 382	1 707
336 081 SCHOPFHEIM	67 345 26 938	1 690 425 676 170	7 683 017 2 478 393	250. 250. 310	9 484 157	1 288 764
336 082 SCHWOERSTADT	20 539 8 216	159 290 66 371	754 433 228 616	250. 240. 330	1 312 494	118 880
336 084 STEINEN	47 439 18 976	745 978 298 391	3 171 293 1 022 998	250. 250. 310	5 373 412	531 959
336 086 TEGERNAU	8 200 2 982	31 125 11 318	83 340 27 780	275. 275. 300	201 574	14 446
336 087 TODTNAU	27 316 10 506	608 677 243 471	2 839 372 930 942	260. 250. 305	2 328 290	484 090

Tabelle 4
REALSTEUER-ISTAUFKOMMEN, HEBESAETZE UND GRUNDBETRAEGE 1989

GEBIETSKOERPERSCHAFT	GRUNDST. A) I S T A U F K O M M E N - D M G R U N D B E T R A E G E - D M	GRUNDSTEUER B I S T A U F K O M M E N - D M G R U N D B E T R A E G E - D M	GEWERBESTEUER I S T A U F K O M M E N - D M G R U N D B E T R A E G E - D M	GR. A-GR. B-GWST. HEBESAETZE %	EINK. ST. ANTEIL DM	GEWERBEST. UML. DM
336 089 TUNAU	1 752 594	10 699 4 652	5 909 1 906	295. 230. 310	79 837	991
336 090 UTZENFELD	4 247 1 440	71 029 30 882	302 772 97 668	295. 230. 310	277 447	50 788
336 091 WEIL AM RHEIN	42 109 17 545	2 844 908 1 185 378	11 333 416 3 655 941	240. 240. 310	15 612 337	1 901 089
336 094 WEMBACH	1 459 531	28 203 12 262	437 599 150 896	275. 230. 290	149 482	78 466
336 096 WIEDEN	8 267 2 802	56 743 20 265	15 012 4 766	295. 280. 315	212 332	2 478
336 097 WIES	28 400 10 327	71 813 26 114	36 227 11 501	275. 275. 315	259 894	5 980
336 098 WIESLET	9 700 3 527	30 219 10 989	36 972 11 927	275. 275. 310	264 990	6 202
336 100 WITTLINGEN	6 733 2 494	41 105 17 872	127 401 42 467	270. 230. 300	385 595	22 083
336 103 ZELL IM WIESENTAL	33 715 10 217	610 081 203 360	2 047 973 660 637	330. 300. 310	3 626 062	343 531
336 104 MALSBURG-MARZELL	15 790 5 848	105 586 42 234	88 528 27 665	270. 250. 320	687 955	14 386
336 105 GRENZACH-WYHLEN	24 658 8 219	2 037 642 815 057	8 963 035 2 716 071	300. 250. 330	9 307 497	1 412 357
336 106 HAEG-EHRSBERG	18 850 7 854	27 151 11 313	54 272 18 091	240. 240. 300	321 612	9 407
KREIS LOERRACH 42 GEMEINDEN	1 065 471 398 740	21 104 506 8 467 932	107 275 605 33 977 952		114 376 101	17 666 527
337 002 ALBBRUCK	44 960 19 548	567 060 257 755	2 736 257 855 080	230. 220. 320	3 485 074	444 642
337 013 BERNAU	20 925 6 975	294 707 98 236	612 808 185 699	300. 300. 330	737 216	96 564
337 022 BONNDORF IM SCHWARZWAL	120 385 28 663	674 980 224 993	3 020 123 1 006 708	420. 300. 300	2 502 119	523 488
337 027 DACHSBERG	24 368 9 025	109 353 39 765	181 563 57 639	270. 275. 315	421 833	29 972
337 030 DETTIGHOFEN	24 161 8 949	72 655 26 909	52 281 16 338	270. 270. 320	503 934	8 624
337 032 DOGERN	6 509 2 712	255 056 106 273	2 883 745 901 170	240. 240. 320	1 319 855	468 608
337 038 GOERWIHL	39 552 15 821	235 253 102 284	946 517 315 506	250. 230. 300	1 763 204	170 091
337 039 GRAFENHAUSEN	45 065 16 691	223 536 89 414	2 864 546 895 171	270. 250. 320	779 683	465 489
337 045 HAEUSERN	6 475 2 355	190 029 76 012	409 680 128 025	275. 250. 320	613 214	66 573
337 049 HERRISCHRIED	30 604 11 335	204 559 81 824	755 425 215 836	270. 250. 350	804 030	112 235
337 051 HOECHENSWAND	26 432 8 811	341 224 113 741	470 903 142 698	300. 300. 330	800 066	74 203
337 053 HOHENTENGEN AM HOCHRH	37 579 15 032	260 130 104 052	821 720 256 788	250. 250. 320	1 490 287	133 529
337 059 IBACH	11 262 4 505	32 864 13 146	23 519 7 127	250. 250. 330	103 618	3 706
337 060 JESTETTEN	25 498 9 444	422 093 183 519	1 024 702 341 567	270. 230. 300	2 468 146	177 615
337 062 KLETTGAU	55 761 25 346	553 421 251 555	1 938 998 646 333	220. 220. 300	3 502 060	336 093
337 065 LAUCHRINGEN	18 402 7 361	705 201 282 080	2 054 684 684 895	250. 250. 300	3 761 388	356 128
337 066 LAUFENBURG/BADEN	32 471 12 026	706 403 261 631	3 467 715 1 066 989	270. 270. 325	4 415 370	554 834

Tabelle 4
REALSTEUER-ISTAUFKOMMEN, HEBESAETZE UND GRUNDBETRAEGE 1989

GEBIETSKOERPERSCHAFT	GRUNDST. A) I S T A U F K O M M E N - D M G R U N D B E T R A E G E - D M	GRUNDSTEUER B I S T A U F K O M M E N - D M G R U N D B E T R A E G E - D M	GEWERBESTEUER I S T A U F K O M M E N - D M G R U N D B E T R A E G E - D M	GR. A-GR. B-GWST. HEBESAETZE %	EINK. ST. ANTEIL DM	GEWERBEST. UML. DM
337 070 LOTTSTETTEN	23 844 8 831	202 234 91 925	321 725 107 242	270. 220. 300	1 157 916	55 766
337 076 MURG	27 200 10 462	581 334 223 590	778 499 247 143	260. 260. 315	3 793 096	128 514
337 090 RICKENBACH	38 096 15 238	295 554 118 222	1 427 269 475 756	250. 250. 300	1 644 864	247 393
337 096 BAD SAECKINGEN/STADT	35 723 11 908	2 139 601 713 200	11 918 593 3 505 469	300. 300. 340	9 600 798	1 822 844
337 097 ST. BLASIEN	27 203 9 221	580 532 207 333	2 245 006 680 305	295. 280. 330	1 753 012	353 759
337 106 STUEHLINGEN	101 937 36 406	456 871 163 168	1 122 615 356 386	280. 280. 315	2 290 353	185 321
337 108 TODTMOOS	22 127 8 046	385 801 137 786	419 393 127 089	275. 280. 330	826 679	66 086
337 116 WEHR	25 935 11 789	1 280 621 533 592	17 476 599 5 637 613	220. 240. 310	7 620 732	2 931 559
337 118 WEILHEIM	37 324 13 572	201 182 73 157	543 402 172 509	275. 275. 315	1 250 210	89 704
337 123 WUTOESCHINGEN	38 158 15 263	482 954 219 525	1 949 386 628 834	250. 220. 310	2 957 358	326 994
337 124 EGGINGEN	12 390 4 589	92 331 40 144	284 076 88 774	270. 230. 320	640 959	46 162
337 125 KUESSABERG	36 560 14 624	435 317 174 127	1 862 420 582 006	250. 250. 320	2 760 880	302 643
337 126 WALDSHUT-TIENGEN	80 482 29 808	3 103 605 1 149 483	18 691 342 5 664 043	270. 270. 330	13 115 315	2 945 302
337 127 WUTACH	69 851 16 244	57 644 21 350	102 729 34 243	430. 270. 300	412 207	17 806
337 128 UEHLINGEN-BIRKENDORF	95 334 34 667	367 246 146 898	863 273 269 773	275. 250. 320	1 616 553	140 282
KREIS WALDSHUT 32 GEMEINDEN	1 242 573 445 265	16 511 351 6 326 687	84 271 513 26 300 750		80 912 029	13 682 529
REGION HOCHRHEIN-BODENS. 99 GEMEINDEN	3 785 992 1 367 947	65 008 919 25 244 680	297 146 785 91 996 225		328 386 802	47 841 398
REGIERUNGSBEZ. FREIBURG 302 GEMEINDEN	15 178 861 5 515 087	207 399 742 79 438 860	984 572 637 301 439 360		1 049 773 273	156 598 446

Tabelle 4
REALSTEUER-ISTAUFKOMMEN, HEBESAETZE UND GRUNDBETRAEGE 1989

GEBIETSKOERPERSCHAFT	GRUNDST. A) I S T A U F K O M M E N - D M G R U N D B E T R A E G E - D M	GRUNDSTEUER B I S T A U F K O M M E N - D M G R U N D B E T R A E G E - D M	GEWERBESTEUER I S T A U F K O M M E N - D M G R U N D B E T R A E G E - D M	GR. A-GR. B-GWST. HEBESAETZE %	EINK. ST. ANTEIL DM	GEWERBEST. UML. DM
415 014 DETTINGEN A D ERMS	23 800 9 154	1 037 269 432 195	5 208 964 1 627 801	260. 240. 320	5 067 088	846 457
415 019 ENINGEN UNTER ACHALM	19 175 7 102	1 228 464 491 386	3 173 021 961 522	270. 250. 330	5 762 970	499 991
415 027 GOMADINGEN	46 077 13 963	139 507 60 655	291 737 91 168	330. 230. 320	873 675	47 407
415 028 GRABENSTETTEN	17 819 5 568	103 393 44 954	416 183 138 728	320. 230. 300	650 019	72 138
415 029 GRAFENBERG	5 814 2 153	192 211 80 088	584 328 182 603	270. 240. 320	1 245 680	94 953
415 034 HAYINGEN	78 266 25 247	151 039 65 669	500 863 156 520	310. 230. 320	809 692	81 390
415 039 HUELLEN	10 423 3 860	211 184 95 993	902 144 291 014	270. 220. 310	1 651 093	151 327
415 048 MEHRSTETTEN	41 001 14 910	85 879 37 339	1 015 311 327 520	275. 230. 310	497 706	170 310
415 050 METZINGEN	47 074 17 435	2 788 421 1 115 368	19 380 814 5 872 974	270. 250. 330	12 015 719	3 053 946
415 053 MUENSINGEN	152 367 54 417	1 057 696 406 806	3 188 940 996 544	280. 260. 320	5 191 656	518 203
415 058 PFONSTETTEN	73 102 22 844	83 202 29 715	131 639 39 891	320. 280. 330	454 673	20 743
415 059 PFULLINGEN	21 983 10 992	2 344 993 937 997	11 149 931 3 484 353	200. 250. 320	10 499 386	1 811 864
415 060 PLIEZHAUSEN	18 514 7 121	695 582 278 233	1 901 826 576 311	260. 250. 330	4 265 889	299 682
415 061 REUTLINGEN	81 884 40 942	12 873 380 5 149 352	74 321 188 22 521 572	200. 250. 330	62 269 292	11 711 218
415 062 RIEDERICH	6 224 2 075	427 273 189 899	3 335 903 1 010 880	300. 225. 330	2 537 790	525 657
415 073 TROCHTELFINGEN	95 436 31 812	490 429 196 172	1 902 287 613 641	300. 250. 310	2 547 982	319 093
415 078 BAD URACH	46 078 15 889	1 543 622 593 701	4 393 138 1 311 385	290. 260. 335	6 859 169	681 920
415 080 WANNWEIL	7 100 3 227	365 569 166 168	1 229 345 384 170	220. 220. 320	2 654 998	199 768
415 085 ZWIEFALTEN	70 714 22 811	198 759 79 504	698 094 218 154	310. 250. 320	1 033 915	113 440
415 086 GUTSBEZIRK MUENSINGEN	612 219	16 743 6 440	3 317 1 037	280. 260. 320	77 006	539
415 087 WALDDORFHAESLACH	23 406 8 511	284 602 123 740	572 386 184 641	275. 230. 310	2 106 332	96 013
415 088 ROEMERSTEIN	67 673 21 148	234 058 97 524	1 314 927 404 593	320. 240. 325	1 801 707	210 388
415 089 ENGSTINGEN	39 530 13 870	315 516 131 465	1 334 203 430 388	285. 240. 310	2 301 111	223 802
415 090 HOHENSTEIN	113 977 37 992	298 504 129 784	474 914 148 411	300. 230. 320	1 310 795	77 173
415 091 SONNENBUEHL	64 653 23 090	474 125 206 141	2 201 781 688 057	280. 230. 320	3 160 064	357 789
415 092 LICHTENSTEIN	18 116 7 877	678 313 323 006	2 042 969 648 562	230. 210. 315	4 470 860	337 252
415 093 ST JOHANN	90 569 25 877	351 049 146 270	798 028 249 384	350. 240. 320	2 309 604	129 679
KREIS REUTLINGEN 27 GEMEINDEN	1 281 387 450 105	28 670 782 11 615 564	142 468 181 43 561 820		144 425 871	22 652 142
416 006 BODELSHAUSEN	12 151 5 063	505 591 229 814	2 510 104 809 711	240. 220. 310	2 619 326	421 050
416 009 DETTENHAUSEN	9 100 3 640	416 771 189 441	2 608 593 841 482	250. 220. 310	3 291 427	437 570

Tabelle 4
REALSTEUER-ISTAUFKOMMEN, HEBESAETZE UND GRUNDBETRAEGE 1989

GEBIETSKOERPERSCHAFT	GRUNDST. A I S T A U F K O M M E N - D M G R U N D B E T R A E G E - D M	GRUNDSTEUER B I S T A U F K O M M E N - D M G R U N D B E T R A E G E - D M	GEWERBESTEUER I S T A U F K O M M E N - D M G R U N D B E T R A E G E - D M	GR. A-GR. B-GWST. HEBESAETZE %	EINK. ST. ANTEIL DM	GEWERBEST. UML. DM
416 011 DUSSLINGEN	15 941 6 376	441 435 183 931	4 713 723 1 428 401	250. 240. 330	2 613 664	742 768
416 015 GOMARINGEN	22 008 8 465	646 527 281 099	2 784 820 884 070	260. 230. 315	3 746 100	459 716
416 018 HIRRLINGEN	29 463 11 332	159 714 66 548	421 516 140 505	260. 240. 300	1 076 381	73 063
416 022 KIRCHENTELLINSFURT	17 728 6 566	403 249 175 326	1 723 684 538 651	270. 230. 320	2 748 990	280 099
416 023 KUSTERDINGEN	57 265 21 209	607 435 264 102	778 301 235 849	270. 230. 330	3 570 573	122 641
416 025 MOESSINGEN	41 687 15 440	1 456 256 633 155	5 870 155 1 834 423	270. 230. 320	7 877 795	953 900
416 026 NEHREN	11 509 3 836	282 387 122 777	828 398 258 874	300. 230. 320	1 663 549	134 615
416 031 OFTERDINGEN	18 303 7 626	317 088 150 994	2 187 453 705 630	240. 210. 310	2 132 378	366 928
416 036 ROTTENBURG A.N.	245 808 87 789	2 777 657 1 133 738	7 790 491 2 513 062	280. 245. 310	17 834 744	1 306 792
416 041 TUEBINGEN	111 289 44 516	7 776 769 2 991 065	30 294 866 8 910 255	250. 260. 340	41 496 441	4 633 332
416 048 AMMERBUCH	60 210 23 158	655 708 285 090	2 106 537 668 742	260. 230. 315	5 278 287	347 746
416 049 NEUSTETTEN	46 499 15 500	161 920 57 829	158 457 48 017	300. 280. 330	1 008 435	24 969
416 050 STARZACH	37 922 12 641	242 638 97 055	432 348 135 109	300. 250. 320	1 518 031	70 257
KREIS TUEBINGEN 15 GEMEINDEN	736 883 273 156	16 851 145 6 861 964	65 209 446 19 952 781		98 476 121	10 375 446
417 002 BALINGEN	117 840 39 280	4 106 982 1 521 104	21 747 994 6 396 469	300. 270. 340	18 339 811	3 326 164
417 008 BISINGEN	27 157 10 445	724 707 301 961	3 302 552 1 032 048	260. 240. 320	4 485 015	536 665
417 010 BITZ	7 059 2 941	337 323 140 551	2 519 800 839 933	240. 240. 300	2 282 992	436 765
417 013 BURLADINGEN	94 685 33 816	1 327 592 553 163	4 941 649 1 594 080	280. 240. 310	6 553 977	828 966
417 014 DAUTMERGEN	5 783 1 446	27 368 8 828	15 864 5 117	400. 310. 310	182 889	2 661
417 015 DORMETTINGEN	12 963 3 241	108 912 37 556	2 237 101 721 646	400. 290. 310	488 080	375 256
417 016 DOTTERNHAUSEN	11 060 4 096	149 844 68 111	1 182 007 358 184	270. 220. 330	828 377	186 256
417 022 GEISLINGEN	45 826 13 093	339 461 154 301	1 655 197 533 935	350. 220. 310	2 912 627	277 646
417 023 GROSSELFINGEN	19 079 7 338	135 285 56 369	467 701 150 871	260. 240. 310	892 926	78 402
417 025 HAIGERLOCH	118 247 33 785	985 354 394 142	6 403 874 1 940 568	350. 250. 330	5 621 415	1 009 095
417 029 HAUSEN AM TANN	11 292 2 509	28 782 9 285	10 752 3 468	450. 310. 310	196 478	1 803
417 031 HECHINGEN	67 499 25 961	1 687 297 648 960	6 629 204 2 008 850	260. 260. 330	9 315 424	1 044 602
417 036 JUNGINGEN	4 566 2 174	195 747 93 213	4 514 048 1 456 145	210. 210. 310	956 909	757 195
417 044 MESSSTETTEN	51 009 18 549	790 133 343 536	5 594 832 1 748 385	275. 230. 320	5 787 317	909 160
417 045 NUSPLINGEN	19 281 7 416	143 975 59 990	1 210 100 396 754	260. 240. 305	1 034 481	206 312
417 047 OBERNHEIM	9 679 4 400	95 122 47 561	636 168 212 056	220. 200. 300	779 116	110 269

Tabelle 4
REALSTEUER-ISTAUFKOMMEN, HEBESAETZE UND GRUNDBETRAEGE 1989

GEBIETSKOERPERSCHAFT	GRUNDST. A) I S T A U F K O M M E N - D M G R U N D B E T R A E G E - D M	GRUNDSTEUER B I S T A U F K O M M E N - D M G R U N D B E T R A E G E - D M	GEWERBESTEUER I S T A U F K O M M E N - D M G R U N D B E T R A E G E - D M	GR. A-GR. B-GWST. HEBESAETZE %	EINK. ST. ANTEIL DM	GEWERBEST. UML. DM
417 051 RANGENDINGEN	16 501 6 875	322 929 146 786	1 145 512 369 520	240. 220. 310	2 519 105	192 150
417 052 RATSHAUSEN	3 393 848	49 629 16 009	184 621 59 555	400. 310. 310	371 439	30 969
417 054 ROSENFELD	80 294 24 332	430 005 186 959	4 771 713 1 514 830	330. 230. 315	2 722 378	787 711
417 057 SCHOEMBERG	23 109 8 403	319 652 138 979	1 968 141 615 044	275. 230. 320	1 944 394	319 823
417 063 STRASSBERG	13 071 4 085	196 946 89 521	657 806 205 564	320. 220. 320	1 434 797	105 456
417 071 WEILEN UNTER DEN RINNE	4 766 1 192	40 227 12 977	95 553 30 824	400. 310. 310	225 355	16 028
417 075 WINTERLINGEN	40 591 16 236	573 164 249 202	1 927 763 642 588	250. 230. 300	3 438 644	334 146
417 078 ZIMMERN UNTER DER BURG	7 293 2 084	21 685 7 745	34 354 11 082	350. 280. 310	186 852	5 763
417 079 ALBSTADT	70 379 29 325	6 145 590 2 560 663	43 056 409 12 852 659	240. 240. 335	31 133 514	6 683 383
ZOLLERNALBKREIS 25 GEMEINDEN	882 422 303 870	19 283 711 7 847 470	116 910 715 35 700 174		104 634 312	18 562 646
REGION NECKAR-ALB 67 GEMEINDEN	2 900 692 1 027 131	64 805 638 26 324 998	324 588 342 99 214 774		347 536 304	51 590 234
421 000 ULM STADT	236 679 94 672	16 838 087 6 122 941	112 882 520 32 719 571	250. 275. 345	61 748 938	17 014 177
STADTKREIS ULM 1 GEMEINDEN	236 679 94 672	16 838 087 6 122 941	112 882 520 32 719 571		61 748 938	17 014 177
425 002 ALLMENDINGEN	76 317 31 799	321 886 153 279	4 021 647 1 256 765	240. 210. 320	1 969 307	653 518
425 004 ALTHEIM	15 379 7 690	22 308 14 872	618 747 206 249	200. 150. 300	236 113	107 249
425 005 ALTHEIM/ALB	50 751 19 151	80 719 35 875	171 802 53 688	265. 225. 320	729 855	27 918
425 008 AMSTETTEN	77 149 32 145	397 234 180 561	17 594 206 5 331 578	240. 220. 330	1 695 258	2 772 420
425 011 ASSELFINGEN	40 075 14 843	35 617 16 190	44 168 13 803	270. 220. 320	346 526	7 177
425 013 BALLENDORF	30 947 12 379	22 399 10 666	78 306 25 260	250. 210. 310	250 268	13 135
425 014 BEIMERSTETTEN	32 083 13 368	163 564 77 888	172 653 55 695	240. 210. 310	1 126 774	28 962
425 017 BERGHUELEN	60 294 25 123	115 196 54 855	530 635 179 876	240. 210. 295	774 020	93 536
425 019 BERNSTADT	44 586 16 825	99 346 43 194	159 280 49 775	265. 230. 320	920 105	25 883
425 020 BLAUBEUREN	132 486 52 994	1 100 860 440 344	14 302 947 4 689 491	250. 250. 305	5 868 287	2 438 535
425 022 BOERSLINGEN	15 626 6 010	7 673 3 488	121 066 37 833	260. 220. 320	46 996	19 673
425 024 BREITINGEN	10 256 3 945	10 263 4 665	8 213 2 567	260. 220. 320	108 148	1 335
425 028 DIETENHEIM	39 474 15 182	482 915 209 963	2 327 512 775 837	260. 230. 300	2 819 201	403 435
425 031 DORNSTADT	122 892 49 157	713 858 297 441	1 835 458 611 819	250. 240. 300	4 739 813	318 146
425 033 EHINGEN/DONAU	288 378 125 382	1 929 914 839 093	10 190 736 3 235 154	230. 230. 315	11 751 861	1 682 280
425 035 EMERINGEN	11 967 3 989	3 419 1 140	2 484 801	300. 300. 310	52 658	417

Tabelle 4
REALSTEUER-ISTAUFKOMMEN, HEBESAETZE UND GRUNDBETRAEGE 1989

GEBIETSKOERPERSCHAFT	GRUNDST. A I S T A U F K O M M E N - D M G R U N D B E T R A E G E - D M	GRUNDSTEUER B G E W E R B E S T E U E R - D M	GR. A-GR. B-GWST. HEBESAETZE %	EINK. ST. ANTEIL DM	GEWERBEST. UML. DM
425 036 EMERKINGEN	32 164 10 051	26 202 8 734	77 305 25 768	320. 300. 300	190 816 13 400
425 039 ERBACH	158 002 59 623	927 879 403 426	2 553 324 823 653	265. 230. 310	5 946 425 428 300
425 050 GRIESINGEN	24 471 9 063	25 966 11 290	8 309- 2 770-	270. 230. 300	315 384 316-
425 052 GRUNDSHEIM	14 831 4 494	5 352 1 846	11 702 3 775	330. 290. 310	75 307 1 963
425 055 HAUSEN AM BUSSEN	16 398 5 290	7 597 2 532	2 251 726	310. 300. 310	60 019 378
425 062 HOLZKIRCH	23 899 9 192	11 831 5 378	55 078 17 212	260. 220. 320	113 244 8 950
425 064 HUETTISHEIM	31 776 11 349	95 915 39 965	381 596 127 199	280. 240. 300	587 735 66 403
425 066 ILLERRIEDEN	43 400 15 782	201 937 87 799	458 186 152 729	275. 230. 300	1 685 632 79 419
425 071 LAICHINGEN	135 550 52 135	995 879 432 991	5 689 346 1 896 449	260. 230. 300	4 646 954 986 153
425 072 LANGENAU	172 728 70 501	1 045 969 454 769	2 696 390 869 803	245. 230. 310	6 332 019 452 298
425 073 LAUTERACH	17 573 5 669	16 152 5 982	24 499 7 903	310. 270. 310	130 796 4 109
425 075 LONSEE	86 219 37 487	265 451 102 097	8 626 132 2 695 666	230. 260. 320	1 650 526 1 411 228
425 079 MERKLINGEN	33 560 12 204	131 989 54 995	537 314 167 911	275. 240. 320	779 683 87 313
425 081 MUNDERKINGEN	25 744 9 902	453 692 181 477	1 589 727 504 675	260. 250. 315	2 584 787 260 459
425 083 NEENSTETTEN	28 984 11 148	37 787 17 176	138 852 43 391	260. 220. 320	303 493 22 563
425 084 NELLINGEN	68 584 24 940	103 196 42 998	440 077 139 707	275. 240. 315	655 681 72 648
425 085 NERENSTETTEN	23 547 9 057	9 552 4 153	21 723 6 788	260. 230. 320	83 234 3 530
425 088 OBERDISCHINGEN	29 131 11 204	93 012 40 440	209 682 69 894	260. 230. 300	905 949 36 345
425 090 OBERMARCHTAL	87 604 27 376	72 911 24 304	508 743 158 982	320. 300. 320	445 614 82 671
425 091 OBERSTADION	67 371 23 231	50 107 18 558	173 321 55 910	290. 270. 310	508 464 29 073
425 092 OELLINGEN	27 305 10 113	16 533 7 348	23 102 7 219	270. 225. 320	155 144 3 754
425 093 OEPFINGEN	22 526 8 343	113 002 49 131	90 437 30 146	270. 230. 300	998 809 15 676
425 097 RAMMINGEN	31 467 11 443	61 026 26 533	76 326 23 852	275. 230. 320	428 061 12 403
425 098 RECHTENSTEIN	5 081 1 588	21 123 7 823	136 020 45 340	320. 270. 300	124 002 23 577
425 104 ROTTENACKER	30 665 12 266	158 046 71 839	1 176 125 379 395	250. 220. 310	949 548 197 285
425 108 SCHEKLINGEN	79 502 30 578	489 900 213 000	3 007 707 986 133	260. 230. 305	3 067 205 512 789
425 110 SCHNUEPFLINGEN	38 204 12 735	69 077 30 034	113 624 36 653	300. 230. 310	563 387 19 060
425 112 SETZINGEN	18 604 6 765	28 311 12 309	16 905 5 283	275. 230. 320	205 537 2 747
425 123 UNTERMARCHTAL	11 007 4 003	25 237 10 515	59 584 19 221	275. 240. 310	246 305 9 995
425 124 UNTERSTADION	33 205 10 711	40 802 14 070	322 389 103 997	310. 290. 310	235 547 54 078

Tabelle 4
REALSTEUER-ISTAUFKOMMEN, HEBESAETZE UND GRUNDBETRAEGE 1989

GEBIETSKOERPERSCHAFT	GRUNDST. A) I S T A U F K O M M E N - D M G R U N D B E T R A E G E - D M	GRUNDSTEUER B I S T A U F K O M M E N - D M G R U N D B E T R A E G E - D M	GEWERBESTEUER I S T A U F K O M M E N - D M G R U N D B E T R A E G E - D M	GR. A-GR. B-GWST. HEBESAETZE %	EINK. ST. ANTEIL DM	GEWERBEST. UML. DM
425 125 UNTERWACHINGEN	11 978 3 864	2 863 954	2 605- 840-	310. 300. 310	40 201	437-
425 130 WEIDENSTETTEN	33 284 12 802	61 994 28 179	191 668 59 896	260. 220. 320	492 610	31 146
425 134 WESTERHEIM	45 414 16 514	237 537 103 277	1 460 526 449 393	275. 230. 325	1 168 675	233 684
425 135 WESTERSTETTEN	30 060 11 562	97 735 44 425	280 471 84 991	260. 220. 330	920 105	44 195
425 137 ILLERKIRCHBERG	41 450 15 073	337 077 134 831	508 540 164 045	275. 250. 310	2 211 082	85 299
425 138 STAIG	69 011 22 262	208 825 80 317	419 589 127 148	310. 260. 330	1 664 682	66 117
425 139 HEROLDSTATT	44 776 15 991	166 633 68 014	653 454 207 446	280. 245. 315	891 228	107 872
425 140 BALZHEIM	44 122 15 758	109 076 43 630	765 285 263 891	280. 250. 290	730 988	137 224
425 141 BLAUSTEIN	98 177 40 907	1 119 780 466 575	3 827 843 1 275 948	240. 240. 300	8 369 273	663 493
ALB-DONAU-KREIS 55 GEMEINDEN	2 886 034 1 112 952	13 450 124 5 737 225	89 493 789 28 560 718		84 899 341	14 860 463
426 001 ACHSTETTEN	72 576 27 914	200 232 87 057	1 606 603 554 001	260. 230. 290	1 449 519	288 081
426 005 ALLESHAUSEN	20 252 6 137	30 992 11 069	66 238 20 699	330. 280. 320	176 660	10 764
426 006 ALLMANNSWEILER	8 261 2 430	14 426 4 975	8 523 2 663	340. 290. 320	110 979	1 385
426 008 ALTHEIM(7940)	66 655 20 830	131 781 47 920	350 921 116 974	320. 275. 300	821 583	60 826
426 011 ATTENWEILER	91 616 29 554	53 256 19 020	122 101 39 387	310. 280. 310	511 861	20 481
426 013 BAD BUCHAU	37 738 11 099	350 167 145 903	1 388 949 434 047	340. 240. 320	1 847 004	225 704
426 014 BAD SCHUSSENRIED	150 196 45 514	726 281 259 386	2 990 942 859 466	330. 280. 348	3 455 630	446 922
426 019 BERKHEIM	78 364 23 747	150 810 52 003	264 321 85 265	330. 290. 310	768 924	44 346
426 020 BETZENWEILER	26 308 8 769	37 505 15 002	241 386 80 462	300. 250. 300	214 031	41 840
426 021 BIBERACH A.D. RISS	130 308 62 051	4 087 809 1 703 254	27 493 240 8 086 247	210. 240. 340	18 176 740	4 204 848
426 028 BURGRIEDEN	58 508 21 276	147 704 64 219	248 578 80 187	275. 230. 310	1 237 187	41 697
426 031 DETTINGEN A D ILLER	37 370 12 668	123 754 45 002	558 623 180 201	295. 275. 310	727 591	93 705
426 035 DUERMENDINGEN	72 497 24 166	206 131 76 345	1 588 411 529 470	300. 270. 300	1 001 640	275 325
426 036 DUERNAU	15 660 4 606	31 847 11 374	5 897- 1 843-	340. 280. 320	125 700	958-
426 038 EBERHARDZELL	162 882 61 465	183 114 79 615	762 105 254 035	265. 230. 300	1 276 256	132 098
426 043 ERLENMOOS	64 311 20 097	65 702 24 334	87 655 27 392	320. 270. 320	618 310	14 244
426 044 EROLZHEIM	61 880 20 627	188 475 72 490	676 677 218 283	300. 260. 310	920 671	113 507
426 045 ERTINGEN	85 940 32 430	327 459 133 657	1 213 708 391 519	265. 245. 310	1 779 624	203 590
426 058 HOCHDORF	55 784 21 455	111 569 48 508	269 021 89 674	260. 230. 300	858 953	46 630
426 062 INGOLDINGEN	111 297 40 472	123 044 51 268	230 419 72 006	275. 240. 320	969 366	37 443

Tabelle 4
REALSTEUER-ISTAUFKOMMEN, HEBESAETZE UND GRUNDBETRAEGE 1989

GEBIETSKOERPERSCHAFT	GRUNDST. A I S T A U F K O M M E N - D M G R U N D B E T R A E G E - D M	GRUNDST. B I S T A U F K O M M E N - D M G R U N D B E T R A E G E - D M	GEWERBESTEUER I S T A U F K O M M E N - D M G R U N D B E T R A E G E - D M	GR. A-GR. B-GWST. HEBESAETZE %	EINK. ST. ANTEIL DM	GEWERBEST. UML. DM
426 064 KANZACH	31 107 10 369	29 266 10 452	83 268 26 861	300. 280. 310	167 601	13 968
426 065 KIRCHBERG A.D. ILLER	44 145 16 659	137 991 59 996	444 220 141 022	265. 230. 315	686 257	73 332
426 066 KIRCHDORF A.D. ILLER	56 111 24 396	255 612 121 720	3 523 088 1 174 363	230. 210. 300	1 199 250	614 135
426 067 LANGENENSLINGEN	158 788 49 621	216 575 77 348	516 126 166 492	320. 280. 310	1 285 882	86 576
426 070 LAUPHEIM	155 250 57 500	1 668 329 641 665	8 136 834 2 583 122	270. 260. 315	8 354 551	1 343 223
426 071 MASELHEIM	104 365 40 140	188 047 78 353	834 505 278 168	260. 240. 300	1 692 993	144 648
426 073 MIETINGEN	72 970 26 535	167 741 72 931	585 494 195 165	275. 230. 300	1 416 112	101 486
426 074 MITTELBIBERACH	46 418 17 192	193 116 83 964	691 957 209 684	270. 230. 330	1 396 861	109 056
426 078 MOOSBURG	7 097 2 151	7 830 2 796	34 500 10 455	330. 280. 330	65 681	5 436
426 087 OCHSENHAUSEN	152 938 56 644	655 677 262 271	5 955 884 1 952 749	270. 250. 305	3 589 258	1 015 429
426 090 OGGELSHAUSEN	46 692 15 564	22 481 8 647	158 681 51 187	300. 260. 310	413 339	26 617
426 097 RIEDLINGEN	175 856 60 640	1 078 914 378 566	5 535 501 1 785 646	290. 285. 310	4 378 000	928 536
426 100 ROT A D ROT	148 111 53 859	213 090 85 236	893 424 288 201	275. 250. 310	1 564 461	149 865
426 108 SCHWENDI	125 051 44 661	460 455 184 182	4 274 132 1 378 752	280. 250. 310	2 701 994	716 951
426 109 SEEKIRCH	9 504 2 880	17 014 5 867	10 212 3 294	330. 290. 310	73 042	1 713
426 113 STEINHAUSEN A.D. ROTTU	77 969 28 877	61 679 24 672	185 595 61 865	270. 250. 300	539 040	32 170
426 117 TANNHEIM	67 743 21 170	176 904 58 968	396 480 127 897	320. 300. 310	912 744	66 506
426 118 TIEFENBACH	21 284 6 651	21 212 7 576	72 460 21 958	320. 280. 330	152 313	11 418
426 120 UMMENDORF	43 361 16 363	256 334 111 450	610 752 203 584	265. 230. 300	1 819 826	105 864
426 121 UNLINGEN	100 520 33 507	135 009 48 218	623 492 207 831	300. 280. 300	828 944	108 072
426 124 UTTENWEILER	192 391 58 300	197 222 65 741	386 786 124 770	330. 300. 310	1 123 377	64 880
426 125 WAIN	50 132 17 904	103 936 43 307	1 054 696 351 565	280. 240. 300	644 923	182 814
426 128 WARTHAUSEN	60 340 23 208	324 382 141 036	4 784 583 1 594 861	260. 230. 300	2 414 355	829 328
426 134 SCHEMMERHOFEN	154 941 55 336	407 809 166 453	1 384 280 453 862	280. 245. 305	2 877 521	236 008
426 135 GUTENZELL-HUERBEL	77 522 29 816	69 858 29 108	125 558 41 853	260. 240. 300	596 794	21 984
KREIS BIBERACH 45 GEMEINDEN	3 589 009 1 267 247	14 358 541 5 722 920	81 465 032 25 555 341		77 943 348	13 292 493
REGION DONAU-ILLER 101 GEMEINDEN	6 711 722 2 474 871	44 646 752 17 583 086	283 841 341 86 835 630		224 591 627	45 167 133
435 005 BERMATINGEN	39 970 16 654	246 281 111 946	582 382 194 127	240. 220. 300	2 066 697	100 946
435 010 DAISENDORF	4 003 1 601	157 070 62 828	84 207 28 069	250. 250. 300	728 157	14 596

Tabelle 4
REALSTEUER-ISTAUFKOMMEN, HEBESAETZE UND GRUNDBETRAEGE 1989

GEBIETSKOERPERSCHAFT	GRUNDST. A) I S T A U F K O M M E N - D M G R U N D B E T R A E G E - D M	GRUNDSTEUER B I S T A U F K O M M E N - D M G R U N D B E T R A E G E - D M	GEWERBESTEUER I S T A U F K O M M E N - D M G R U N D B E T R A E G E - D M	GR. A-GR. B-GWST. HEBESAETZE %	EINK. ST. ANTEIL DM	GEWERBEST. UML. DM
435 013 ERISKIRCH	24 711 11 232	347 977 158 171	856 143 267 545	220. 220. 320	2 081 985	139 123
435 015 FRICKINGEN	68 364 25 320	153 621 66 792	980 530 326 843	270. 230. 300	1 016 928	169 959
435 016 FRIEDRICHSHAFEN	190 360 76 144	6 957 969 2 783 188	41 851 807 12 682 366	250. 250. 330	33 897 791	6 594 830
435 018 HAGNAU A/ BODENSEE	36 460 12 153	242 325 96 930	336 166 101 869	300. 250. 330	702 677	52 972
435 020 HEILIGENBERG	55 551 23 146	148 407 61 836	265 554 88 518	240. 240. 300	978 991	52 487
435 024 IMMENSTAAD	35 751 14 896	990 867 412 861	3 208 543 1 035 014	240. 240. 310	4 214 363	538 207
435 029 KRESSBRONN AM BODENSEE	64 631 25 852	774 771 352 169	3 229 381 1 041 736	250. 220. 310	3 414 296	541 703
435 030 LANGENARGEN	41 882 16 109	765 633 319 014	1 853 938 617 979	260. 240. 300	3 376 926	321 349
435 034 MARKDORF	94 698 36 422	1 137 719 474 050	6 074 354 2 024 785	260. 240. 300	6 917 489	1 052 888
435 035 MECKENBEUREN	107 254 39 002	808 319 351 443	3 039 160 964 813	275. 230. 315	5 515 533	500 567
435 036 MEERSBURG	51 149 20 460	799 646 319 858	1 882 230 627 410	250. 250. 300	2 845 247	326 253
435 042 NEUKIRCH	76 768 25 589	116 794 48 664	635 756 198 674	300. 240. 320	717 399	103 310
435 045 OBERTEURINGEN	65 571 24 286	278 333 121 014	421 007 140 336	270. 230. 300	1 786 419	72 889
435 047 OWINGEN	64 792 27 571	223 175 94 968	1 436 060 470 839	235. 235. 305	1 505 008	244 836
435 052 SALEM	114 445 57 223	641 936 256 774	2 291 343 694 346	200. 250. 330	4 115 275	361 060
435 053 SIPPLINGEN	3 754 1 706	230 452 104 751	226 970 75 657	220. 220. 300	988 051	39 341
435 054 STETTEN	17 775 7 110	91 764 36 706	86 839 28 946	250. 250. 300	510 729	15 052
435 057 TETTANG	234 251 80 776	1 607 970 669 988	8 303 985 2 594 995	290. 240. 320	8 714 100	1 349 398
435 059 UEBERLINGEN	130 213 49 137	3 216 937 1 213 939	14 898 608 4 884 790	265. 265. 305	11 302 850	2 540 091
435 066 UHLDINGEN/MUEHLHOFEN	46 750 17 000	594 255 258 372	1 164 474 375 637	275. 230. 310	3 135 151	195 331
435 067 DEGGENHAUSERTAL	131 934 48 864	148 089 64 387	466 518 155 506	270. 230. 300	1 386 102	80 863
BODENSEE-KREIS 23 GEMEINDEN	1 701 037 658 254	20 680 310 8 440 647	94 175 955 29 620 799		101 918 164	15 408 051
436 001 ACHBERG	33 718 12 488	71 650 29 854	200 313 66 771	270. 240. 300	399 184	34 850
436 003 AICHSTETTEN	75 028 28 857	167 920 64 585	411 826 132 847	260. 260. 310	822 149	69 080
436 004 AITRACH	55 898 19 964	224 281 93 450	1 112 161 370 720	280. 240. 300	1 172 638	192 775
436 005 ALTSHAUSEN	41 040 14 657	311 534 119 821	2 341 273 755 249	280. 260. 310	1 873 616	330 452
436 006 AMTZELL	97 024 35 935	158 842 66 184	584 117 194 706	270. 240. 300	1 200 383	97 890
436 008 AULENDORF	110 080 41 540	753 294 278 998	3 827 982 1 196 244	265. 270. 320	3 051 917	622 047
436 009 BAD WALDSEE	267 168 104 772	1 609 410 643 764	7 458 499 2 330 781	255. 250. 320	7 227 210	1 212 280
436 010 BAD WURZACH	379 664 151 866	894 788 357 915	5 885 988 1 898 706	250. 250. 310	5 056 329	987 327

Tabelle 4
REALSTEUER-ISTAUFKOMMEN, HEBESAETZE UND GRUNDBETRAEGE 1989

GEBIETSKOERPERSCHAFT	GRUNDST. A) I S T A U F K O M M E N - D M G R U N D B E T R A E G E - D M	GRUNDSTEUER B I S T A U F K O M M E N - D M G R U N D B E T R A E G E - D M	GEWERBESTEUER I S T A U F K O M M E N - D M G R U N D B E T R A E G E - D M	GR. A-GR. B-GWST. HEBESAETZE %	EINK. ST. ANTEIL DM	GEWERBEST. UML. DM
436 011 BAIENFURT	28 440 14 220	602 454 301 227	2 337 521 779 174	200. 200. 300	3 873 499	409 356
436 012 BAINDT	60 861 20 631	282 414 122 789	1 118 833 360 914	295. 230. 310	2 391 706	187 675
436 013 BERG	82 540 30 015	328 761 142 940	2 128 448 709 483	275. 230. 300	2 144 269	368 931
436 014 BERGATREUTE	69 230 24 725	132 377 52 951	414 564 138 188	280. 250. 300	1 022 024	71 858
436 018 BODNEGG	75 461 25 154	152 174 60 870	356 378 114 961	300. 250. 310	1 140 364	59 780
436 019 BOMS	25 842 9 229	17 319 6 661	44 978 14 993	280. 260. 300	165 336	7 796
436 024 EBENWEILER	23 697 8 617	37 910 15 796	27 248 9 083	275. 240. 300	297 831	4 357
436 027 EICHSTEGEN	32 252 11 728	8 330 3 267	23 808 7 936	275. 255. 300	129 664	3 887
436 032 FLEISCHWANGEN	17 297 5 965	18 505 6 854	124 898 41 633	290. 270. 300	129 664	21 649
436 039 GRUENKRAUT	42 072 17 530	171 938 79 971	669 210 226 851	240. 215. 295	1 409 884	117 962
436 040 GUGGENHAUSEN	22 038 8 014	3 005 1 252	524 175	275. 240. 300	48 129	91
436 047 HOSSKIRCH	34 590 12 578	26 644 10 449	71 072 23 691	275. 255. 300	219 126	12 319
436 049 ISNY IM ALLGAEU	150 610 54 767	1 151 451 460 580	7 504 608 2 420 841	275. 250. 310	6 090 810	1 258 838
436 052 KISSLEGG	249 741 90 815	705 456 271 329	4 840 474 1 512 648	275. 260. 320	2 839 585	786 577
436 053 KOENIGSEGGEWALD	16 371 5 953	38 286 15 953	137 055 45 685	275. 240. 300	255 931	23 756
436 055 LEUTKIRCH IM ALLGAEU	411 354 158 213	1 710 010 712 504	13 348 815 4 306 069	260. 240. 310	9 065 721	2 239 156
436 064 RAVENSBURG	214 316 93 181	5 657 365 2 262 946	27 236 269 8 253 415	230. 250. 330	26 296 311	4 214 370
436 067 RIEDHAUSEN	16 992 5 859	34 180 12 659	63 786 21 262	290. 270. 300	154 578	11 056
436 069 SCHLIER	86 705 31 529	202 312 87 962	561 969 181 280	275. 230. 310	1 694 691	93 857
436 077 UNTERWALDHAUSEN	14 369 5 225	6 649 2 770	20 624 6 875	275. 240. 300	57 754	3 575
436 078 VOGT	56 969 21 100	307 939 133 887	222 182- 76 615-	270. 230. 290	1 989 691	39 840-
436 079 WALDBURG	52 814 19 205	145 216 63 137	421 849 136 080	275. 230. 310	1 088 272	70 762
436 081 WANGEN IM ALLGAEU	273 032 105 012	2 511 503 1 004 601	12 360 415 4 120 138	260. 250. 300	12 195 210	2 142 472
436 082 WEINGARTEN	15 729 6 839	2 199 777 956 425	10 100 003 3 258 066	230. 230. 310	12 598 357	1 694 194
436 083 WILHELMSDORF	42 469 15 729	218 249 94 891	527 395 181 860	270. 230. 290	1 538 981	94 567
436 085 WOLFEGG	79 151 28 268	220 945 84 979	575 817 185 747	280. 260. 310	1 207 177	96 589
436 087 WOLPERTSWENDE	54 029 19 647	216 114 93 963	751 593 250 531	275. 230. 300	1 698 089	130 276
436 093 EBERSBACH/MUSBACH	78 913 28 183	43 283 16 647	68 692 22 897	280. 260. 300	422 965	11 907
436 094 ARGENBUEHL	202 736 72 406	292 676 112 568	1 003 175 323 605	280. 260. 310	1 888 338	168 275
436 095 HORGENZELL	173 948 62 124	120 679 48 272	409 513 136 504	280. 250. 300	1 363 454	70 982

Tabelle 4
REALSTEUER-ISTAUFKOMMEN, HEBESAETZE UND GRUNDBETRAEGE 1989

GEBIETSKOERPERSCHAFT	GRUNDST. A I S T A U F K O M M E N G R U N D B E T R A E G E - D M	GRUNDSTEUER B G E W E R B E S T E U E R - D M	GR. A-GR. B-GWST. HEBESAETZE %	EINK. ST. ANTEIL DM	GEWERBEST. UML. DM
436 096 FRONREUTE	127 104 43 829	161 943 67 476	422 573 140 858	290. 240. 300	1 585 977 73 246
KREIS RAVENSBURG 39 GEMEINDEN	3 891 292 1 466 368	21 917 583 8 963 145	109 272 084 34 800 852	117 806 814	17 956 977
437 005 BEURON	27 459 9 985	78 310 34 048	152 253 47 579	275. 230. 320	356 151 24 741
437 008 BINGEN	44 258 13 831	188 020 72 315	677 086 211 589	320. 260. 320	1 341 937 110 026
437 031 GAMMERTINGEN	70 316 28 126	526 684 228 993	1 640 439 529 174	250. 230. 310	2 811 840 275 170
437 044 HERBERTINGEN	106 307 37 967	292 893 122 039	731 265 228 520	280. 240. 320	1 709 413 118 831
437 047 HETTINGEN	51 791 18 833	167 401 72 783	1 642 670 547 557	275. 230. 300	1 037 878 284 729
437 053 HOHENTENGEN	79 704 31 882	218 066 94 811	656 668 205 209	250. 230. 320	1 489 720 106 709
437 056 ILLMENSEE	47 245 17 498	95 881 41 687	98 179 32 726	270. 230. 300	622 840 17 018
437 059 INZIGKOFEN	48 630 20 263	139 243 55 697	793 628 240 493	240. 250. 330	1 045 239 125 057
437 065 KRAUCHENWIES	866 744 321 016	340 465 148 028	2 654 736 884 912	270. 230. 300	1 813 031 460 154
437 072 LEIBERTINGEN	62 288 23 070	83 644 30 979	439 292 151 480	270. 270. 290	788 742 78 770
437 076 MENGAN STADT	97 262 36 023	860 983 344 393	5 067 848 1 583 703	270. 250. 320	4 433 489 836 560
437 078 MESSKIRCH	123 537 44 120	580 978 232 391	2 122 876 673 929	280. 250. 315	3 151 571 350 443
437 082 NEUFRA	22 771 8 133	140 658 61 156	545 763 176 053	280. 230. 310	890 095 91 547
437 086 OSTRACH	234 584 78 195	413 948 165 579	1 800 332 580 752	300. 250. 310	2 098 971 301 991
437 088 PFULLENDORF	190 751 76 300	961 451 418 022	9 827 392 3 275 797	250. 230. 300	5 362 654 1 722 015
437 100 SAULGAU	343 499 107 343	1 752 240 547 575	6 910 309 2 193 749	320. 320. 315	7 524 475 1 140 749
437 101 SCHEER	30 415 10 863	199 375 73 843	1 212 167 367 323	280. 270. 330	1 109 222 191 008
437 102 SCHWENNINGEN	24 303 9 721	101 385 45 060	440 895 146 965	250. 225. 300	745 709 76 422
437 104 SIGMARINGEN	57 023 22 809	1 700 228 607 224	4 827 996 1 609 332	250. 280. 300	8 235 645 836 853
437 105 SIGMARINGENDORF	13 249 4 907	373 749 138 426	1 579 857 526 619	270. 270. 300	2 145 401 273 119
437 107 STETTEN A.K.M.	39 507 14 110	448 449 166 092	1 608 276 518 799	280. 270. 310	2 558 741 269 775
437 114 VERINGENSTADT	29 129 10 789	196 755 78 702	504 955 157 798	270. 250. 320	973 329 82 055
437 118 WALD	81 334 32 534	80 214 34 876	304 538 101 513	250. 230. 300	865 182 52 787
437 123 SAULDORF	103 431 39 031	102 667 44 638	426 703 142 234	265. 230. 300	747 408 73 997
437 124 HERDWANGEN-SCHOENACH	74 704 27 668	115 930 50 404	847 859 282 620	270. 230. 300	808 560 146 962
KREIS SIGMARINGEN 25 GEMEINDEN	2 870 241 1 045 015	10 159 617 3 909 763	47 513 982 15 416 425	54 667 243	8 047 488
REGION BODENSEE-OBERSCHW 87 GEMEINDEN	8 462 570 3 169 637	52 757 510 21 313 555	250 962 021 79 838 076	274 392 221	41 412 516
REGIERUNGSBEZ. TUEBINGEN 255 GEMEINDEN	18 074 984 6 671 638	162 209 900 65 221 639	859 391 704 265 888 480	846 520 152	138 169 883

Tabelle 4
REALSTEUER-ISTAUFKOMMEN, HEBESAETZE UND GRUNDBETRAEGE 1989

GEBIETSKOERPERSCHAFT	GRUNDST. A I S T A U F K O M M E N - D M G R U N D B E T R A E G E - D M	GRUNDSTEUER B I S T A U F K O M M E N - D M G R U N D B E T R A E G E - D M	GEWERBESTEUER I S T A U F K O M M E N - D M G R U N D B E T R A E G E - D M	GR. A-GR. B-GWST. HEBESAETZE %	EINK. ST. ANTEIL DM	GEWERBEST. UML. DM
LAND BADEN-WUERTTEMBERG 1111 GEMEINDEN	70 081 016 24 610 780	1 107 641 985 431 908 033	6 145 437 613 1 818 587 134		5 662 183 088	945 567 082