



28. April 1998

# Statistische Berichte Baden-Württemberg

Artikel-Nr. 5523 97001

Gewerbeanzeigen

D I 2 - j/97 Einzelpreis DM 5,50

22.04.1998

## Gewerbeanzeigen in Baden-Württemberg 1997

### Erhebungsbereich

Die Gewerbeanzeigenstatistik informiert über die Zahl der an-, um- und abgemeldeten gewerblichen Betriebe nach dem Wirtschaftszweig, der regionalen Zuordnung, der Niederlassungsart, der Rechtsform und der Staatsangehörigkeit des Gewerbetreibenden. Damit stellt sie der Wirtschafts-, Wettbewerbs- und Strukturpolitik Informationen zur Verfügung. Rechtsgrundlage für die Durchführung der Gewerbeanzeigenstatistik ist § 14 Abs. 8a der Gewerbeordnung vom 1. Januar 1987 (Bundesgesetzblatt I S. 425). Nach § 14 und § 55 c der Gewerbeordnung besteht für das Betreiben eines Gewerbes bzw. für selbständige Gewerbetreibende eine Anzeigepflicht beim Gewerbeamt der zuständigen Gemeinde. Davon ausgenommen bleiben die Urproduktion (Land- und Forstwirtschaft, Fischerei, Garten- und Weinbau sowie Bergbau), die Freien Berufe (Ärzte, Rechtsanwälte, Notare, Wirtschaftsprüfer, wissenschaftliche und künstlerische oder schriftstellerische Tätigkeiten) sowie die Verwaltung eigenen Vermögens. Es werden sowohl Hauptniederlassungen wie auch Zweigniederlassungen und unselbständige Zweigstellen einbezogen.

### Ergebnisse

Über 99 700 Gewerbeanmeldungen wurden 1997 landesweit registriert. Der Einzelhandel ist mit knapp einem Viertel aller Gewerbeanmeldungen der dynamischste Wirtschaftszweig. 80 000 Neuanmelder entschieden sich bei der Wahl der Rechtsform für ein Einzelunternehmen, darunter waren 11 800 Ausländer. Mit einem besonders hohen unternehmerischen Potential zeichneten sich dabei die Türken aus, gefolgt von Italienern und Griechen.

Insgesamt wurden in Baden-Württemberg 1997 rund 88 000 Gewerbe abgemeldet. Darunter waren 11 400 Hauptniederlassungen und 1 200 Zweigniederlassungen sowie 48 700 Kleingewerbetreibende oder nebenberuflich Tätige. Rund 19 000 weiterhin bestehende Betriebe wurden an einen neuen Inhaber übergeben.

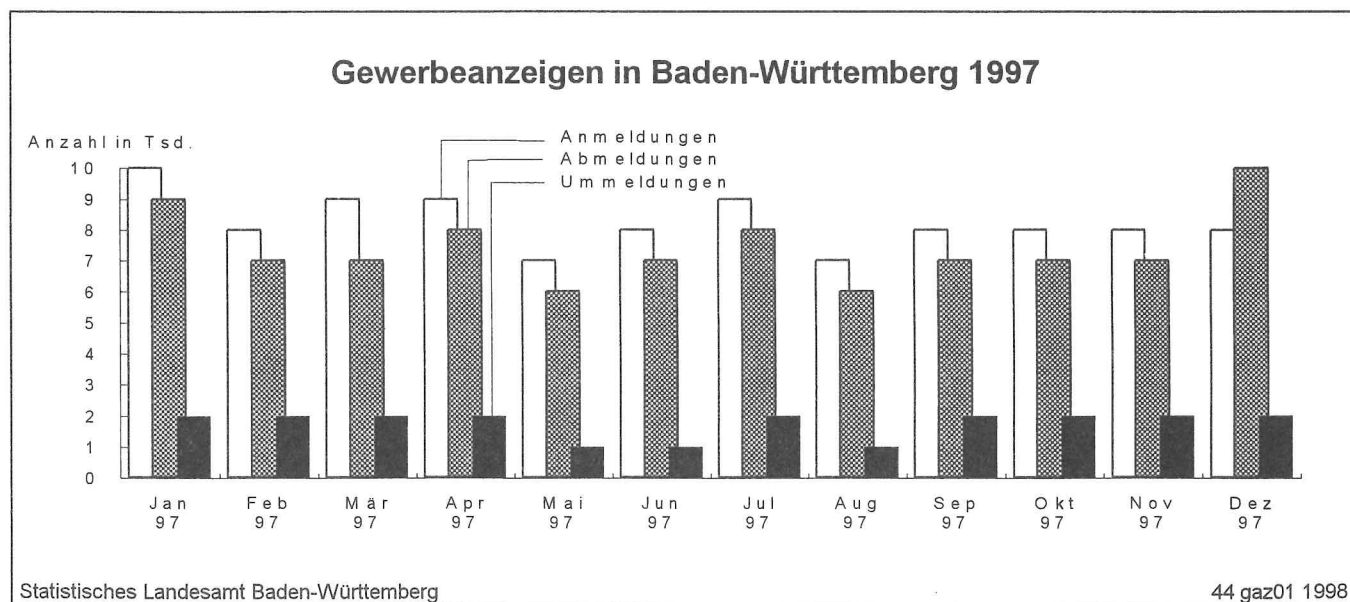

# 1. Gewerbeanmeldungen in Baden-Württemberg 1997 nach Wirtschaftszweigen

| Nr. der<br>Klas-<br>sifi-<br>ka-<br>tion 1) | Wirtschaftsgliederung<br>(H.v. = Herstellung von)              | Gewerbe-<br>anmeldungen<br>insgesamt<br>2) | Neuerrichtungen              |   |                                |                                    |   | Übernahmen                   |   |  |
|---|--|--|------------------------------|---|--------------------------------|------------------------------------|---|------------------------------|---|--|
|   |  |  | echte<br>Neuerrichtung       |   | sonstige<br>Neuer-<br>richtung | Neuerrichtung<br>wegen Verlagerung |   | Haupt-<br>nieder-<br>lassung | Zweignie-<br>derlassung<br>bzw.unselb-<br>ständige<br>Zweigstelle |  |
|   |  |  | Haupt-<br>nieder-<br>lassung | Zweignie-<br>derlassung<br>bzw.unselb-<br>ständige<br>Zweigstelle |                                | Haupt-<br>nieder-<br>lassung       | Zweignie-<br>derlassung<br>bzw.unselb-<br>ständige<br>Zweigstelle |                              |   |  |
| Baden-Württemberg                           |  |  |                              |   |                                |                                    |   |                              |   |  |
| A   | Land- u. Forstwirtschaft ...                                   | 1 210                                      | 213                          | 13  | 802                            | 73                                 | -   | 106                          | 3   |  |
| D   | Verarbeitendes Gewerbe ...                                     | 5 620                                      | 1 674                        | 260   | 2 021                          | 412                                | 18  | 1 090                        | 145   |  |
| 15  | Ernährungsgewerbe .....  | 605  | 116                          | 27  | 137                            | 14                                 | 1   | 280                          | 30  |  |
| 16  | Tabakverarbeitung .....  | -  | -                            | -   | -                              | -                                  | -   | -                            | -   |  |
| 17  | Textilgewerbe .....  | 111  | 16                           | 4   | 50                             | 18                                 | -   | 20                           | 3   |  |
| 18  | Bekleidungsgewerbe .....                                       | 126  | 36                           | 4   | 58                             | 11                                 | -   | 16                           | 1   |  |
| 19  | Ledergewerbe .....   | 24   | 9                            | 1   | 6                              | 2                                  | -   | 5                            | 1   |  |
| 20  | Holzgewerbe (oh.H.v.<br>Möbeln) .....                          | 154  | 43                           | 2   | 55                             | 10                                 | 1   | 41                           | 2   |  |
| 21  | Papiergewerbe .....  | 29   | 14                           | 2   | 5                              | 4                                  | -   | 1                            | 3   |  |
| 22  | Verlags-, Druckgewerbe, Ver-<br>vielfältigung .....            | 631  | 175                          | 19  | 291                            | 50                                 | 1   | 88                           | 7   |  |
| 23  | Kokerei, Mineralölverarbei-<br>tung, H.v.Brutstoffen ...       | 5  | 2                            | 1   | -                              | -                                  | -   | -                            | 2   |  |
| 24  | Chemische Industrie .....                                      | 59   | 16                           | 9   | 10                             | 8                                  | 2   | 8                            | 6   |  |
| 25  | H.v.Gummi- u.Kunststoff-<br>waren .....                        | 164  | 62                           | 14  | 38                             | 15                                 | 1   | 29                           | 5   |  |
| 26  | Glasgewerbe, Keramik, Ver-<br>arb.v.Steinen u.Erden ...        | 183  | 48                           | 11  | 73                             | 10                                 | 1   | 32                           | 8   |  |
| 27  | Metallerzeugung<br>u.-bearbeitung .....                        | 105  | 42                           | 2   | 30                             | 10                                 | 1   | 19                           | 1   |  |
| 28  | H.v.Metallerzeugnissen ...                                     | 1 620                                      | 465                          | 57  | 715                            | 123                                | 1   | 244                          | 15  |  |
| 29  | Maschinenbau .....   | 484  | 205                          | 32  | 83                             | 46                                 | 3   | 95                           | 20  |  |
| 30  | H.v.Büromasch., DV-Gerät.<br>u.-Einr. ....                     | 38   | 17                           | 5   | 7                              | 2                                  | -   | 7                            | -   |  |
| 31  | H.v.Geräten d.Elektriz.<br>erzg., -verteilung u.ä. ...         | 156  | 61                           | 16  | 47                             | 8                                  | 2   | 20                           | 2   |  |
| 32  | Rundfunk-, Fernseh-u.<br>Nachrichtentechnik .....              | 164  | 56                           | 10  | 60                             | 17                                 | -   | 19                           | 2   |  |
| 33  | Medizin-, Meß-, Steuer-u.Re-<br>gelungstechnik, Optik ...      | 322  | 126                          | 15  | 72                             | 20                                 | 2   | 72                           | 15  |  |
| 34  | H.v.Kraftwagen u.<br>Kraftwagenteilen .....                    | 67   | 19                           | 10  | 14                             | 8                                  | -   | 9                            | 7   |  |
| 35  | Sonst.Fahrzeugbau .....  | 29   | 11                           | -   | 6                              | 2                                  | -   | 5                            | 5   |  |
| 36  | H.v.Möbeln, Schmuck, Musik-<br>instr., Sportger.usw. ....      | 432  | 100                          | 8   | 226                            | 26                                 | 1   | 66                           | 5   |  |
| 37  | Recycling .....  | 112  | 35                           | 11  | 38                             | 8                                  | 1   | 14                           | 5   |  |
| F   | Baugewerbe .....   | 7 566                                      | 2 614                        | 283   | 3 257                          | 488                                | 17  | 857                          | 50  |  |
| G   | Handel; Instandh.u.Rep.v.<br>Kfz u.Gebrauchsgütern ...         | 34 540                                     | 5 726                        | 2 769   | 18 603                         | 1 557                              | 61  | 4 252                        | 1 572   |  |
| 50  | Kfz-Handel; Instandh.u.<br>Rep.v.Kfz; Tankstellen ...          | 3 661                                      | 657                          | 180   | 2 005                          | 160                                | 4   | 566                          | 89  |  |
| 51  | Handelsvermittlung u.<br>Großhandel (oh.Kfz) .....             | 9 005                                      | 1 681                        | 455   | 5 481                          | 592                                | 35  | 631                          | 130   |  |
| 52  | Eh.(oh.Handel m.Kfz u.<br>Tankst.); Rep.v.Geb.güt. ...         | 21 874                                     | 3 388                        | 2 134   | 11 117                         | 805                                | 22  | 3 055                        | 1 353   |  |
| H   | Gastgewerbe .....  | 8 950                                      | 766                          | 154   | 1 541                          | 57                                 | -   | 6 199                        | 233   |  |
| I   | Verkehr u.Nachrichten-<br>übermittlung .....                   | 5 437                                      | 815                          | 301   | 3 424                          | 347                                | 22  | 432                          | 96  |  |
| J   | Kredit-u.Versicherungs-<br>gewerbe .....                       | 5 253                                      | 410                          | 295   | 3 912                          | 409                                | 12  | 168                          | 47  |  |
| 67  | Kredit-u.Versicherungs-<br>hilfsgewerbe .....                  | 4 987                                      | 375                          | 166   | 3 865                          | 396                                | 10  | 158                          | 17  |  |
| K   | Grundst., Wohnungswesen,<br>Verm.bewegl.Sachen usw. ...        | 22 080                                     | 4 776                        | 784   | 13 857                         | 1 435                              | 40  | 1 069                        | 119   |  |
| 70  | Grundstücks-u.<br>Wohnungswesen .....                          | 2 655                                      | 879                          | 135   | 1 168                          | 252                                | 6   | 203                          | 12  |  |
| 71  | Verm.bewegl.Sachen<br>oh.Bedienungspersonal ...                | 861  | 206                          | 62  | 436                            | 36                                 | 1   | 101                          | 19  |  |
| 72  | Datenverarbeitung u.<br>Datenbanken .....                      | 3 331                                      | 695                          | 84  | 2 224                          | 215                                | 5   | 99                           | 9   |  |
| 73  | Forschung u.Entwicklung ...                                    | 92   | 39                           | 3   | 33                             | 10                                 | -   | 5                            | 2   |  |
| 74  | Erbrg.v.Dienstleistungen<br>überwiegend f.Untern. ...          | 15 141                                     | 2 957                        | 500   | 9 996                          | 922                                | 28  | 661                          | 77  |  |
| O   | Erbringung sonst.öff.<br>u.persönl.Dienst-<br>leistungen ..... | 7 167                                      | 1 221                        | 301   | 4 435                          | 292                                | 11  | 760                          | 147   |  |
| B,C,E,<br>M,N                               | Übrige Wirtschaftszweige ...                                   | 1 932                                      | 298                          | 138   | 1 213                          | 70                                 | 5   | 151                          | 57  |  |
| A-K,M-O                                     | Insgesamt .....  | 99 755                                     | 18 513                       | 5 298   | 53 065                         | 5 140                              | 186   | 15 084                       | 2 469   |  |
|   | dar. Handwerk .....  | 3 642                                      | 2 029                        | 363   | 49                             | 311                                | 11  | 720                          | 159   |  |

1) Klassifikation der Wirtschaftszweige, Ausgabe 1993. – 2) Ohne Automatenaufsteller und Reisegewerbe. – 3) Neuerrichtung einer Haupt-, Zweigniederlassung oder unselbständigen Zweigstelle, ohne Eintrag in Handelsregister oder Handwerkskammer, in der Rechtsform Einzelunternehmen, ohne Arbeitnehmer.

## 2. Gewerbeummeldungen in Baden-Württemberg 1997 nach Wirtschaftszweigen

| Nr. der<br>Klas-<br>sifika-<br>tion 4) | Wirtschaftsgliederung<br>(H.v. = Herstellung von)             | Gewerbe-<br>ummeldungen<br>insgesamt 3) | Veränderung der<br>Betriebstätigkeit 1) |  | Verlegung des<br>Betriebes |  | Verlegung des Betriebes<br>und Veränderung der<br>Betriebstätigkeit 2) |  |
|--|---|---|---|--|----------------------------|--|--|--|
|  |   |   | Hauptnieder-<br>lassung                 | Zweignieder-<br>lassung bzw.<br>unselbstän-<br>dige Zweig-<br>stelle | Hauptnieder-<br>lassung    | Zweignieder-<br>lassung bzw.<br>unselbstän-<br>dige Zweig-<br>stelle | Hauptnieder-<br>lassung  | Zweignieder-<br>lassung bzw.<br>unselbstän-<br>dige Zweig-<br>stelle |
|  |   |   | Baden-Württemberg                       |  |                            |  |  |  |
| A                                      | Land- u. Forstwirtschaft .....                                | 195                                     | 85                                      | 2  | 97                         | 3  | 8  | -  |
| D                                      | Verarbeitendes Gewerbe .....                                  | 1 252                                   | 450                                     | 20   | 669                        | 48   | 64   | 1  |
| 15                                     | Ernährungsgewerbe .....                                       | 75                                      | 44                                      | 2  | 24                         | 2  | 3  | -  |
| 16                                     | Tabakverarbeitung .....                                       | 1                                       | 1                                       | -  | -                          | -  | -  | -  |
| 17                                     | Textilgewerbe .....   | 22                                      | 5                                       | 1  | 12                         | 2  | 2  | -  |
| 18                                     | Bekleidungsgewerbe .....                                      | 40                                      | 10                                      | 2  | 25                         | -  | 3  | -  |
| 19                                     | Ledergewerbe .....  | 5                                       | -                                       | -  | 5                          | -  | -  | -  |
| 20                                     | Holzgewerbe (oh. H.v.<br>Möbeln) .....                        | 20                                      | 10                                      | -  | 7                          | 1  | 2  | -  |
| 21                                     | Papiergewerbe .....   | 12                                      | 3                                       | -  | 7                          | 2  | -  | -  |
| 22                                     | Verlags-, Druckgewerbe,<br>Vervielfältigung .....             | 184                                     | 54                                      | 3  | 101                        | 10   | 16   | -  |
| 23                                     | Kokerei, Mineralölverarbeitung,<br>H.v. Brutstoffen .....     | -                                       | -                                       | -  | -                          | -  | -  | -  |
| 24                                     | Chemische Industrie .....                                     | 19                                      | 6                                       | -  | 10                         | 2  | 1  | -  |
| 25                                     | H.v. Gummi- u. Kunststoffwaren ...                            | 28                                      | 11                                      | 1  | 15                         | 1  | -  | -  |
| 26                                     | Glasgewerbe, Keramik,<br>Verarb. v. Steinen u. Erden .....    | 36                                      | 15                                      | -  | 20                         | 1  | -  | -  |
| 27                                     | Metallerzeugung<br>u.-bearbeitung .....                       | 22                                      | 9                                       | 1  | 10                         | 1  | 1  | -  |
| 28                                     | H.v. Metallerzeugnissen .....                                 | 364                                     | 151                                     | 2  | 188                        | 5  | 18   | -  |
| 29                                     | Maschinenbau .....  | 99                                      | 29                                      | 3  | 55                         | 10   | 2  | -  |
| 30                                     | H.v. Büromasch., DV-Gerät.<br>u.-Einr. ....                   | 12                                      | 4                                       | 1  | 6                          | 1  | -  | -  |
| 31                                     | H.v. Geräten d. Elektriz.<br>erzg., -verteilung u. ä. ....    | 52                                      | 16                                      | -  | 29                         | 2  | 4  | 1  |
| 32                                     | Rundfunk-, Fernseh-u.<br>Nachrichtentechnik .....             | 28                                      | 7                                       | 1  | 18                         | 1  | 1  | -  |
| 33                                     | Medizin-, Meß-, Steuer-<br>u. Regelungstechnik, Optik .....   | 97                                      | 23                                      | 1  | 68                         | 2  | 3  | -  |
| 34                                     | H.v. Kraftwagen u.<br>Kraftwagenteilen .....                  | 8                                       | 2                                       | 1  | 3                          | 1  | 1  | -  |
| 35                                     | Sonst. Fahrzeugbau .....                                      | 5                                       | 2                                       | -  | 2                          | -  | 1  | -  |
| 36                                     | H.v. Möbeln, Schmuck,<br>Musikinstr., Sportger. usw. ....     | 95                                      | 37                                      | 1  | 48                         | 4  | 5  | -  |
| 37                                     | Recycling .....   | 28                                      | 11                                      | -  | 16                         | -  | 1  | -  |
| F                                      | Baugewerbe .....  | 1 859                                   | 782                                     | 23   | 934                        | 38   | 82   | -  |
| G                                      | Handel; Instandh. u. Rep. v.<br>Kfz u. Gebrauchsgütern .....  | 7 133                                   | 3 173                                   | 229  | 3 020                      | 254  | 442  | 15   |
| 50                                     | Kfz-Handel; Instandh. u.<br>Rep. v. Kfz; Tankstellen .....    | 915                                     | 453                                     | 15   | 383                        | 16   | 48   | -  |
| 51                                     | Handelsvermittlung u.<br>Großhandel (oh. Kfz) .....           | 1 574                                   | 648                                     | 34   | 743                        | 59   | 85   | 5  |
| 52                                     | Eh. (oh. Handel m. Kfz u.<br>Tankst.); Rep. v. Geb. güt. .... | 4 644                                   | 2 072                                   | 180  | 1 894                      | 179  | 309  | 10   |
| H                                      | Gastgewerbe .....   | 511                                     | 356                                     | 43   | 88                         | 6  | 18   | -  |
| I                                      | Verkehr u. Nachrichten-<br>übermittlung .....                 | 1 225                                   | 530                                     | 28   | 559                        | 46   | 60   | 2  |
| J                                      | Kredit- u. Versicherungs-<br>gewerbe .....                    | 1 306                                   | 515                                     | 18   | 649                        | 71   | 53   | -  |
| 67                                     | Kredit- u. Versicherungs-<br>hilfsgewerbe .....               | 1 170                                   | 466                                     | 11   | 621                        | 25   | 47   | -  |
| K                                      | Grundst.-, Wohnungswesen,<br>Verm. bewegl. Sachen usw. ....   | 4 820                                   | 2 007                                   | 39   | 2 425                      | 91   | 250  | 8  |
| 70                                     | Grundstücks- u. Wohnungswesen ...                             | 1 174                                   | 494                                     | 8  | 588                        | 25   | 58   | 1  |
| 71                                     | Verm. bewegl. Sachen<br>oh. Bedienungspersonal .....          | 270                                     | 154                                     | 5  | 88                         | 8  | 14   | 1  |
| 72                                     | Datenverarbeitung u.<br>Datenbanken .....                     | 563                                     | 185                                     | 1  | 331                        | 7  | 38   | 1  |
| 73                                     | Forschung u. Entwicklung .....                                | 17                                      | 4                                       | -  | 11                         | 1  | 1  | -  |
| 74                                     | Erbrg. v. Dienstleistungen<br>überwiegend f. Untern. ....     | 2 796                                   | 1 170                                   | 25   | 1 407                      | 50   | 139  | 5  |
| O                                      | Erbringung sonst. öff. u.<br>persönl. Dienstleistungen .....  | 1 245                                   | 535                                     | 16   | 589                        | 23   | 81   | 1  |
| B, C, E,<br>M, N                       | Übrige Wirtschaftszweige .....                                | 350                                     | 117                                     | -  | 188                        | 26   | 19   | -  |
| A-K, M-O                               | Insgesamt .....   | 19 896                                  | 8 550                                   | 418  | 9 218                      | 606  | 1 077  | 27   |
|  | dar. Handwerk .....   | 1 456                                   | 571                                     | 29   | 748                        | 52   | 54   | 2  |

1) Änderung und/oder Erweiterung. – 2) Verlegung und/oder Erweiterung. – 3) Ohne Automatenaufsteller und Reisegewerbe. – 4) Klassifikation der Wirtschaftszweige, Ausgabe 1993.

### 3. Gewerbeabmeldungen in Baden-Württemberg 1997 nach Wirtschaftszweigen

| Nr. der<br>Klas-<br>sifika-<br>tion 1) | Wirtschaftsgliederung<br>(H.v. = Herstellung von)          | Gewerbe-<br>abmeldungen<br>insgesamt 2) | Vollständige Aufgabe des gesamten Betriebes    |  |   |   |  | Teilweise<br>oder voll-<br>ständige<br>Aufgabe<br>eines wei-<br>terhin be-<br>stehenden<br>Betriebes |
|--|--|---|--|--|---|---|--|--|
|  |  |   | vollständige Aufgabe<br>eines echten Betriebes |  | Aufgabe<br>eines Klein-<br>gewerbetrei-<br>benden oder<br>einer Neben-<br>tätigkeit | vollständige Aufgabe<br>wegen Verlagerung |  |  |
|  |  |   | Hauptnieder-<br>lassung                        | Zweignieder-<br>lassung bzw.<br>unselbstän-<br>dige Zweig-<br>stelle |   | Hauptnieder-<br>lassung                   | Zweignieder-<br>lassung bzw.<br>unselbstän-<br>dige Zweig-<br>stelle |  |
| Baden-Württemberg                      |  |   |  |  |   |   |  |  |
| A                                      | Land- u. Forstwirtschaft .....                             | 977                                     | 120  | 4  | 617   | 120                                       | 1  | 115  |
| D                                      | Verarbeitendes Gewerbe .....                               | 5 527                                   | 1 127  | 76   | 2 300   | 530                                       | 33   | 1 461  |
| 15                                     | Ernährungsgewerbe .....                                    | 776                                     | 123  | 10   | 291   | 20  | 1  | 331  |
| 16                                     | Tabakverarbeitung .....                                    | 1                                       | -  | 1  | -   | -   | -  | -  |
| 17                                     | Textilgewerbe .....  | 183                                     | 48   | 2  | 80  | 14  | 1  | 38   |
| 18                                     | Bekleidungsgewerbe .....                                   | 208                                     | 44   | 5  | 113   | 19  | 2  | 25   |
| 19                                     | Ledergerberie .....  | 35                                      | 5  | -  | 22  | 3   | -  | 5  |
| 20                                     | Holzgewerbe (oh.H.v.Möbeln) ...                            | 179                                     | 38   | 6  | 80  | 14  | -  | 41   |
| 21                                     | Papiergewerbe .....  | 27                                      | 4  | -  | 10  | 2   | -  | 11   |
| 22                                     | Verlags-, Druckgewerbe,<br>Vervielfältigung .....          | 588                                     | 125  | 5  | 254   | 56  | -  | 148  |
| 23                                     | Kokerei, Mineralölverarbeitung,<br>H.v.Brutstoffen .....   | 4                                       | 1  | -  | -   | -   | -  | 3  |
| 24                                     | Chemische Industrie .....                                  | 63                                      | 14   | 4  | 16  | 6   | -  | 23   |
| 25                                     | H.v.Gummi- u. Kunststoffwaren ...                          | 139                                     | 44   | 2  | 37  | 23  | 2  | 31   |
| 26                                     | Glasgewerbe, Keramik,<br>Verarb.v.Steinen u.Erden .....    | 174                                     | 29   | 4  | 79  | 15  | 2  | 45   |
| 27                                     | Metallerzeugung<br>u.-bearbeitung .....                    | 90                                      | 22   | 2  | 27  | 11  | 1  | 27   |
| 28                                     | H.v.Metallerzeugnissen .....                               | 1 428                                   | 254  | 8  | 703   | 149                                       | 6  | 308  |
| 29                                     | Maschinenbau .....   | 404                                     | 108  | 7  | 90  | 59  | 6  | 134  |
| 30                                     | H.v.Büromasch., DV-Gerät.<br>u.-Einr. ....                 | 30                                      | 11   | -  | 2   | 4   | 2  | 11   |
| 31                                     | H.v.Geräten d.Elektriz.<br>erzg.,-verteilung u.ä. ....     | 152                                     | 42   | 7  | 45  | 20  | 1  | 37   |
| 32                                     | Rundfunk-, Fernseh-u.<br>Nachrichtentechnik .....          | 119                                     | 27   | 2  | 48  | 16  | 4  | 22   |
| 33                                     | Medizin-, Meß-, Steuer-<br>u.Regelungstechnik, Optik ..... | 263                                     | 65   | 6  | 70  | 35  | 2  | 85   |
| 34                                     | H.v.Kraftwagen u.<br>Kraftwagenteilen .....                | 59                                      | 14   | -  | 16  | 9   | -  | 20   |
| 35                                     | Sonst.Fahrzeugbau .....                                    | 33                                      | 9  | -  | 13  | 1   | 1  | 9  |
| 36                                     | H.v.Möbeln, Schmuck,<br>Musikinstr., Sportger.usw. ....    | 480                                     | 77   | 1  | 273   | 41  | -  | 88   |
| 37                                     | Recycling .....  | 92                                      | 23   | 4  | 31  | 13  | 2  | 19   |
| F                                      | Baugewerbe .....   | 6 774                                   | 1 375  | 70   | 3 497   | 606                                       | 25   | 1 201  |
| G                                      | Handel; Instandh.u.Rep.v.<br>Kfz u.Gebrauchsgütern .....   | 31 711                                  | 4 035  | 602  | 17 809  | 2 227                                     | 95   | 6 943  |
| 50                                     | Kfz-Handel; Instandh.u.<br>Rep.v.Kfz; Tankstellen .....    | 2 996                                   | 393  | 35   | 1 646   | 251                                       | 8  | 663  |
| 51                                     | Handelsvermittlung u.<br>Großhandel (oh.Kfz) .....         | 8 398                                   | 1 209  | 106  | 5 053   | 843                                       | 50   | 1 137  |
| 52                                     | Ein- (oh.Handel m.Kfz u.<br>Tankst.); Rep.v.Geb.güt. ....  | 20 317                                  | 2 433  | 461  | 11 110  | 1 133                                     | 37   | 5 143  |
| H                                      | Gastgewerbe .....  | 8 893                                   | 814  | 40   | 2 921   | 77  | 1  | 5 040  |
| I                                      | Verkehr u.Nachrichten-<br>übermittlung .....               | 5 300                                   | 568  | 117  | 3 219   | 399                                       | 27   | 970  |
| J                                      | Kredit-u.Versicherungs-<br>gewerbe .....                   | 4 856                                   | 261  | 79   | 3 514   | 641                                       | 10   | 351  |
| 67                                     | Kredit-u.Versicherungs-<br>hilfsgewerbe .....              | 4 664                                   | 239  | 63   | 3 470   | 616                                       | 7  | 269  |
| K                                      | Grundst.-, Wohnungswesen,<br>Verm.bewegl.Sachen usw. ....  | 17 402                                  | 2 387  | 158  | 10 779  | 2 229                                     | 58   | 1 791  |
| 70                                     | Grundstücks-u.Wohnungswesen ...                            | 2 483                                   | 566  | 47   | 1 124   | 436                                       | 10   | 300  |
| 71                                     | Verm.bewegl.Sachen<br>oh.Bedienungspersonal .....          | 926                                     | 144  | 15   | 522   | 70  | 4  | 171  |
| 72                                     | Datenverarbeitung u.<br>Datenbanken .....                  | 2 264                                   | 252  | 7  | 1 446   | 356                                       | 4  | 199  |
| 73                                     | Forschung u.Entwicklung .....                              | 60                                      | 18   | 2  | 21  | 8   | -  | 11   |
| 74                                     | Erbrg.v.Dienstleistungen<br>überwiegend f.Untern. ....     | 11 669                                  | 1 407  | 87   | 7 666   | 1 359                                     | 40   | 1 110  |
| O                                      | Erbringung sonst. öff.u.<br>persönl.Dienstleistungen ..... | 5 486                                   | 628  | 74   | 3 288   | 394                                       | 13   | 1 089  |
| B,C,E,<br>M,N                          | Übrige Wirtschaftszweige .....                             | 1 234                                   | 117  | 17   | 763   | 110                                       | 5  | 222  |
| A-K,M-O                                | Insgesamt .....  | 88 160                                  | 11 432   | 1 237  | 48 707  | 7 333                                     | 268  | 19 183   |
|  | dar. Handwerk .....  | -                                       | -  | -  | -   | -   | -  | -  |

1) Klassifikation der Wirtschaftszweige, Ausgabe 1993. – 2) Ohne Automatenaufsteller und Reisegewerbe.

#### 4. Gewerbeanzeigen in den Stadt- und Landkreisen Baden-Württembergs 1997 nach Wirtschaftsbereichen

| Wirtschaftszweig  | Anmeldungen    |                    |  |                              | Ummeldungen    |                                    |  | Abmeldungen    |                              |                             |
|---|----------------|--------------------|--|------------------------------|----------------|------------------------------------|--|----------------|------------------------------|-----------------------------|
|   | ins-<br>gesamt | davon              |  |                              | ins-<br>gesamt | darunter                           |  | ins-<br>gesamt | davon                        |                             |
|   |                | Neuer-<br>richtung | Betriebs-<br>verlegungen<br>aus anderem<br>Meldebezirk | Betriebs-<br>über-<br>nahmen |                | Betriebs-<br>tätigkeit<br>geändert | Betriebs-<br>verlegung im<br>gleichen<br>Meldebezirk |                | voll-<br>ständige<br>Aufgabe | Betriebs-<br>über-<br>gaben |
| Stuttgart, Landeshauptstadt   |                |                    |  |                              |                |                                    |  |                |                              |                             |
| Land- und Forstwirtschaft   | 32             | 26                 | 1  | 5                            | 7              | 3                                  | 4  | 34             | 29                           | 5                           |
| Verarbeitendes Gewerbe  | 210            | 153                | 14   | 43                           | 54             | 25                                 | 26   | 200            | 120                          | 80                          |
| Baugewerbe  | 382            | 340                | 15   | 27                           | 98             | 41                                 | 53   | 343            | 260                          | 83                          |
| Handel  | 1 824          | 1 358              | 69   | 397                          | 543            | 286                                | 241  | 1 723          | 1 120                        | 603                         |
| Gastgewerbe   | 629            | 113                | —  | 516                          | 35             | 27                                 | 6  | 629            | 150                          | 479                         |
| Verkehr und Nachrichtenübermittlung   | 390            | 335                | 13   | 42                           | 115            | 65                                 | 48   | 410            | 315                          | 95                          |
| Kredit und Versicherungsgewerbe   | 284            | 258                | 15   | 11                           | 87             | 27                                 | 59   | 241            | 190                          | 51                          |
| Grundstücks- und Wohnungswesen, Dienst-<br>leistungen überwiegend für Unternehmen | 1 592          | 1 427              | 88   | 77                           | 469            | 186                                | 270  | 1 256          | 899                          | 357                         |
| Erbringung von sonstigen öffentlichen und<br>persönlichen Dienstleistungen        | 450            | 386                | 16   | 48                           | 86             | 41                                 | 39   | 274            | 195                          | 79                          |
| Übrige Wirtschaftszweige  | 111            | 104                | 1  | 6                            | 21             | 7                                  | 14   | 67             | 50                           | 17                          |
| Zusammen  | 5 904          | 4 500              | 232  | 1 172                        | 1 515          | 708                                | 760  | 5 177          | 3 328                        | 1 849                       |
| Böblingen   |                |                    |  |                              |                |                                    |  |                |                              |                             |
| Land- und Forstwirtschaft   | 21             | 18                 | 1  | 2                            | 5              | 3                                  | 2  | 20             | 14                           | 6                           |
| Verarbeitendes Gewerbe  | 178            | 126                | 24   | 28                           | 36             | 14                                 | 20   | 189            | 118                          | 71                          |
| Baugewerbe  | 220            | 173                | 28   | 19                           | 58             | 25                                 | 32   | 188            | 132                          | 56                          |
| Handel  | 1 142          | 874                | 85   | 183                          | 223            | 100                                | 104  | 1 126          | 775                          | 351                         |
| Gastgewerbe   | 302            | 68                 | —  | 234                          | 25             | 18                                 | 6  | 296            | 82                           | 214                         |
| Verkehr und Nachrichtenübermittlung   | 181            | 157                | 14   | 10                           | 42             | 15                                 | 24   | 177            | 143                          | 34                          |
| Kredit und Versicherungsgewerbe   | 154            | 130                | 15   | 9                            | 31             | 8                                  | 23   | 145            | 106                          | 39                          |
| Grundstücks- und Wohnungswesen, Dienst-<br>leistungen überwiegend für Unternehmen | 1 031          | 903                | 75   | 53                           | 184            | 63                                 | 107  | 757            | 577                          | 180                         |
| Erbringung von sonstigen öffentlichen und<br>persönlichen Dienstleistungen        | 213            | 171                | 16   | 26                           | 51             | 22                                 | 28   | 177            | 115                          | 62                          |
| Übrige Wirtschaftszweige  | 58             | 49                 | 2  | 7                            | 16             | 9                                  | 6  | 29             | 23                           | 6                           |
| Zusammen  | 3 500          | 2 669              | 260  | 571                          | 671            | 277                                | 352  | 3 104          | 2 085                        | 1 019                       |
| Esslingen   |                |                    |  |                              |                |                                    |  |                |                              |                             |
| Land- und Forstwirtschaft   | 56             | 44                 | 4  | 8                            | 9              | 3                                  | 6  | 47             | 33                           | 14                          |
| Verarbeitendes Gewerbe  | 304            | 193                | 39   | 72                           | 86             | 31                                 | 52   | 265            | 134                          | 131                         |
| Baugewerbe  | 352            | 279                | 35   | 38                           | 114            | 50                                 | 60   | 328            | 218                          | 110                         |
| Handel  | 1 704          | 1 306              | 146  | 252                          | 387            | 184                                | 186  | 1 578          | 1 007                        | 571                         |
| Gastgewerbe   | 334            | 65                 | 1  | 268                          | 27             | 22                                 | 4  | 353            | 160                          | 193                         |
| Verkehr und Nachrichtenübermittlung   | 319            | 257                | 36   | 26                           | 48             | 21                                 | 22   | 325            | 234                          | 91                          |
| Kredit und Versicherungsgewerbe   | 252            | 215                | 28   | 9                            | 71             | 34                                 | 35   | 250            | 192                          | 58                          |
| Grundstücks- und Wohnungswesen, Dienst-<br>leistungen überwiegend für Unternehmen | 1 389          | 1 144              | 161  | 84                           | 295            | 141                                | 144  | 1 042          | 737                          | 305                         |
| Erbringung von sonstigen öffentlichen und<br>persönlichen Dienstleistungen        | 376            | 300                | 28   | 48                           | 72             | 32                                 | 31   | 279            | 198                          | 81                          |
| Übrige Wirtschaftszweige  | 101            | 82                 | 10   | 9                            | 19             | 8                                  | 10   | 49             | 34                           | 15                          |
| Zusammen  | 5 187          | 3 885              | 488  | 814                          | 1 128          | 526                                | 550  | 4 516          | 2 947                        | 1 569                       |
| Göppingen   |                |                    |  |                              |                |                                    |  |                |                              |                             |
| Land- und Forstwirtschaft   | 33             | 31                 | 2  | —                            | 2              | 1                                  | 1  | 26             | 20                           | 6                           |
| Verarbeitendes Gewerbe  | 152            | 101                | 21   | 30                           | 39             | 14                                 | 23   | 164            | 86                           | 78                          |
| Baugewerbe  | 203            | 160                | 20   | 23                           | 45             | 29                                 | 15   | 182            | 131                          | 51                          |
| Handel  | 962            | 706                | 89   | 167                          | 180            | 90                                 | 79   | 835            | 585                          | 250                         |
| Gastgewerbe   | 229            | 47                 | 1  | 181                          | 3              | 3                                  | —  | 246            | 96                           | 150                         |
| Verkehr und Nachrichtenübermittlung   | 113            | 89                 | 11   | 13                           | 37             | 20                                 | 15   | 130            | 96                           | 34                          |
| Kredit und Versicherungsgewerbe   | 128            | 100                | 21   | 7                            | 31             | 9                                  | 21   | 139            | 109                          | 30                          |
| Grundstücks- und Wohnungswesen, Dienst-<br>leistungen überwiegend für Unternehmen | 517            | 435                | 59   | 23                           | 117            | 59                                 | 50   | 407            | 303                          | 104                         |
| Erbringung von sonstigen öffentlichen und<br>persönlichen Dienstleistungen        | 167            | 134                | 17   | 16                           | 29             | 19                                 | 9  | 119            | 79                           | 40                          |
| Übrige Wirtschaftszweige  | 37             | 30                 | 5  | 2                            | 9              | 5                                  | 3  | 21             | 14                           | 7                           |
| Zusammen  | 2 541          | 1 833              | 246  | 462                          | 492            | 249                                | 216  | 2 269          | 1 519                        | 750                         |



Noch: 4. Gewerbeanzeigen in den Stadt- und Landkreisen Baden-Württembergs 1997 nach Wirtschaftsbereichen

| Wirtschaftszweig  | Anmeldungen    |                    |  |                              | Ummeldungen    |                                    |  | Abmeldungen    |                              |                             |
|---|----------------|--------------------|--|------------------------------|----------------|------------------------------------|--|----------------|------------------------------|-----------------------------|
|   | ins-<br>gesamt | davon              |  |                              | ins-<br>gesamt | darunter                           |  | ins-<br>gesamt | davon                        |                             |
|   |                | Neuer-<br>richtung | Betriebs-<br>verlegungen<br>aus anderem<br>Meldebezirk | Betriebs-<br>über-<br>nahmen |                | Betriebs-<br>tätigkeit<br>geändert | Betriebs-<br>verlegung im<br>gleichen<br>Meldebezirk |                | voll-<br>ständige<br>Aufgabe | Betriebs-<br>über-<br>gaben |
| Ludwigsburg   |                |                    |  |                              |                |                                    |  |                |                              |                             |
| Land- und Forstwirtschaft   | 45             | 38                 | 3  | 4                            | 4              | 1                                  | 3  | 37             | 25                           | 12                          |
| Verarbeitendes Gewerbe  | 252            | 166                | 25   | 61                           | 50             | 20                                 | 28   | 271            | 141                          | 130                         |
| Baugewerbe  | 405            | 326                | 45   | 34                           | 94             | 41                                 | 49   | 356            | 249                          | 107                         |
| Handel  | 1 633          | 1 273              | 123  | 237                          | 278            | 150                                | 107  | 1 502          | 1 025                        | 477                         |
| Gastgewerbe   | 369            | 92                 | 1  | 276                          | 26             | 20                                 | 6  | 350            | 129                          | 221                         |
| Verkehr und Nachrichtenübermittlung   | 408            | 341                | 42   | 25                           | 72             | 29                                 | 41   | 421            | 338                          | 83                          |
| Kredit und Versicherungsgewerbe   | 235            | 194                | 33   | 8                            | 52             | 21                                 | 31   | 208            | 156                          | 52                          |
| Grundstücks- und Wohnungswesen, Dienst-<br>leistungen überwiegend für Unternehmen | 1 128          | 976                | 97   | 55                           | 192            | 78                                 | 100  | 892            | 644                          | 248                         |
| Erbringung von sonstigen öffentlichen und<br>persönlichen Dienstleistungen        | 321            | 268                | 14   | 39                           | 43             | 18                                 | 21   | 255            | 180                          | 75                          |
| Übrige Wirtschaftszweige  | 82             | 63                 | 4  | 15                           | 15             | 4                                  | 11   | 57             | 38                           | 19                          |
| Zusammen  | 4 878          | 3 737              | 387  | 754                          | 826            | 382                                | 397  | 4 349          | 2 925                        | 1 424                       |
| Rems-Murr-Kreis   |                |                    |  |                              |                |                                    |  |                |                              |                             |
| Land- und Forstwirtschaft   | 57             | 47                 | 4  | 6                            | 11             | 6                                  | 3  | 46             | 34                           | 12                          |
| Verarbeitendes Gewerbe  | 254            | 194                | 23   | 37                           | 51             | 17                                 | 32   | 244            | 165                          | 79                          |
| Baugewerbe  | 424            | 336                | 41   | 47                           | 106            | 41                                 | 59   | 381            | 280                          | 101                         |
| Handel  | 1 470          | 1 190              | 83   | 197                          | 261            | 122                                | 128  | 1 301          | 940                          | 361                         |
| Gastgewerbe   | 324            | 115                | 2  | 207                          | 11             | 11                                 | –  | 305            | 178                          | 127                         |
| Verkehr und Nachrichtenübermittlung   | 237            | 197                | 20   | 20                           | 52             | 25                                 | 24   | 211            | 167                          | 44                          |
| Kredit und Versicherungsgewerbe   | 209            | 182                | 19   | 8                            | 42             | 22                                 | 19   | 189            | 145                          | 44                          |
| Grundstücks- und Wohnungswesen, Dienst-<br>leistungen überwiegend für Unternehmen | 936            | 793                | 88   | 55                           | 171            | 92                                 | 75   | 760            | 571                          | 189                         |
| Erbringung von sonstigen öffentlichen und<br>persönlichen Dienstleistungen        | 268            | 206                | 23   | 39                           | 46             | 22                                 | 20   | 206            | 151                          | 55                          |
| Übrige Wirtschaftszweige  | 67             | 62                 | 2  | 3                            | 13             | 4                                  | 9  | 48             | 33                           | 15                          |
| Zusammen  | 4 246          | 3 322              | 305  | 619                          | 764            | 362                                | 369  | 3 691          | 2 664                        | 1 027                       |
| Heilbronn, Stadtkreis   |                |                    |  |                              |                |                                    |  |                |                              |                             |
| Land- und Forstwirtschaft   | 13             | 12                 | 1  | –                            | 3              | 2                                  | 1  | 15             | 11                           | 4                           |
| Verarbeitendes Gewerbe  | 39             | 32                 | 3  | 4                            | 15             | 5                                  | 9  | 45             | 32                           | 13                          |
| Baugewerbe  | 117            | 111                | 5  | 1                            | 37             | 10                                 | 27   | 115            | 94                           | 21                          |
| Handel  | 427            | 382                | 13   | 32                           | 104            | 49                                 | 43   | 440            | 335                          | 105                         |
| Gastgewerbe   | 123            | 28                 | –  | 95                           | 8              | 4                                  | 4  | 138            | 97                           | 41                          |
| Verkehr und Nachrichtenübermittlung   | 93             | 86                 | 3  | 4                            | 22             | 13                                 | 4  | 88             | 75                           | 13                          |
| Kredit und Versicherungsgewerbe   | 58             | 56                 | 1  | 1                            | 28             | 9                                  | 16   | 67             | 54                           | 13                          |
| Grundstücks- und Wohnungswesen, Dienst-<br>leistungen überwiegend für Unternehmen | 230            | 216                | 10   | 4                            | 84             | 23                                 | 58   | 231            | 180                          | 51                          |
| Erbringung von sonstigen öffentlichen und<br>persönlichen Dienstleistungen        | 84             | 78                 | 2  | 4                            | 20             | 9                                  | 8  | 73             | 60                           | 13                          |
| Übrige Wirtschaftszweige  | 20             | 18                 | 1  | 1                            | 6              | 2                                  | 4  | 13             | 9                            | 4                           |
| Zusammen  | 1 204          | 1 019              | 39   | 146                          | 327            | 126                                | 174  | 1 225          | 947                          | 278                         |
| Heilbronn, Landkreis  |                |                    |  |                              |                |                                    |  |                |                              |                             |
| Land- und Forstwirtschaft   | 46             | 40                 | 3  | 3                            | 12             | 8                                  | 4  | 28             | 20                           | 8                           |
| Verarbeitendes Gewerbe  | 190            | 131                | 20   | 39                           | 45             | 20                                 | 22   | 176            | 107                          | 69                          |
| Baugewerbe  | 283            | 219                | 31   | 33                           | 71             | 38                                 | 30   | 283            | 205                          | 78                          |
| Handel  | 1 110          | 893                | 58   | 159                          | 195            | 123                                | 63   | 977            | 719                          | 258                         |
| Gastgewerbe   | 209            | 85                 | –  | 124                          | 14             | 12                                 | 2  | 197            | 83                           | 114                         |
| Verkehr und Nachrichtenübermittlung   | 173            | 151                | 12   | 10                           | 38             | 26                                 | 12   | 187            | 151                          | 36                          |
| Kredit und Versicherungsgewerbe   | 149            | 135                | 10   | 4                            | 40             | 22                                 | 14   | 149            | 132                          | 17                          |
| Grundstücks- und Wohnungswesen, Dienst-<br>leistungen überwiegend für Unternehmen | 618            | 541                | 53   | 24                           | 132            | 76                                 | 54   | 498            | 406                          | 92                          |
| Erbringung von sonstigen öffentlichen und<br>persönlichen Dienstleistungen        | 204            | 186                | 8  | 10                           | 37             | 22                                 | 14   | 144            | 112                          | 32                          |
| Übrige Wirtschaftszweige  | 73             | 63                 | 3  | 7                            | 4              | –                                  | 4  | 36             | 24                           | 12                          |
| Zusammen  | 3 055          | 2 444              | 198  | 413                          | 588            | 347                                | 219  | 2 675          | 1 959                        | 716                         |

Noch: 4. Gewerbeanzeigen in den Stadt- und Landkreisen Baden-Württembergs 1997 nach Wirtschaftsbereichen

| Wirtschaftszweig  | Anmeldungen    |                    |  |                              | Ummeldungen    |                                    |  | Abmeldungen    |                              |                             |
|---|----------------|--------------------|--|------------------------------|----------------|------------------------------------|--|----------------|------------------------------|-----------------------------|
|   | ins-<br>gesamt | davon              |  |                              | ins-<br>gesamt | darunter                           |  | ins-<br>gesamt | davon                        |                             |
|   |                | Neuer-<br>richtung | Betriebs-<br>verlegungen<br>aus anderem<br>Meldebezirk | Betriebs-<br>über-<br>nahmen |                | Betriebs-<br>tätigkeit<br>geändert | Betriebs-<br>verlegung im<br>gleichen<br>Meldebezirk |                | voll-<br>ständige<br>Aufgabe | Betriebs-<br>über-<br>gaben |
| Hohenlohekreis  |                |                    |  |                              |                |                                    |  |                |                              |                             |
| Land- und Forstwirtschaft   | 11             | 9                  | —  | 2                            | 4              | 3                                  | 1  | 12             | 11                           | 1                           |
| Verarbeitendes Gewerbe  | 62             | 41                 | 4  | 17                           | 18             | 10                                 | 8  | 53             | 32                           | 31                          |
| Baugewerbe  | 75             | 59                 | 3  | 13                           | 18             | 8                                  | 10   | 61             | 41                           | 20                          |
| Handel  | 294            | 242                | 12   | 40                           | 72             | 40                                 | 31   | 271            | 194                          | 77                          |
| Gastgewerbe   | 68             | 21                 | —  | 47                           | 3              | 2                                  | 1  | 69             | 41                           | 28                          |
| Verkehr und Nachrichtenübermittlung   | 35             | 26                 | 2  | 7                            | 8              | 2                                  | 6  | 40             | 25                           | 15                          |
| Kredit und Versicherungsgewerbe   | 52             | 46                 | 3  | 3                            | 7              | 3                                  | 3  | 40             | 29                           | 11                          |
| Grundstücks- und Wohnungswesen, Dienst-<br>leistungen überwiegend für Unternehmen | 138            | 119                | 12   | 7                            | 18             | 14                                 | 3  | 108            | 84                           | 24                          |
| Erbringung von sonstigen öffentlichen und<br>persönlichen Dienstleistungen        | 62             | 50                 | 4  | 8                            | 12             | 7                                  | 5  | 44             | 32                           | 12                          |
| Übrige Wirtschaftszweige  | 16             | 14                 | 2  | —                            | 3              | —                                  | 3  | 8              | 6                            | 2                           |
| Zusammen  | 813            | 627                | 42   | 144                          | 163            | 89                                 | 71   | 706            | 495                          | 221                         |
| Schwäbisch Hall   |                |                    |  |                              |                |                                    |  |                |                              |                             |
| Land- und Forstwirtschaft   | 30             | 24                 | 3  | 3                            | 1              | —                                  | 1  | 28             | 21                           | 7                           |
| Verarbeitendes Gewerbe  | 118            | 79                 | 3  | 36                           | 30             | 14                                 | 15   | 106            | 62                           | 44                          |
| Baugewerbe  | 140            | 114                | 11   | 15                           | 32             | 15                                 | 15   | 134            | 96                           | 38                          |
| Handel  | 604            | 455                | 33   | 116                          | 122            | 70                                 | 45   | 565            | 363                          | 202                         |
| Gastgewerbe   | 156            | 41                 | —  | 115                          | 14             | 11                                 | 1  | 163            | 55                           | 108                         |
| Verkehr und Nachrichtenübermittlung   | 80             | 64                 | 5  | 11                           | 17             | 8                                  | 7  | 79             | 42                           | 37                          |
| Kredit und Versicherungsgewerbe   | 71             | 62                 | 5  | 4                            | 17             | 6                                  | 11   | 79             | 59                           | 20                          |
| Grundstücks- und Wohnungswesen, Dienst-<br>leistungen überwiegend für Unternehmen | 285            | 248                | 25   | 12                           | 73             | 38                                 | 32   | 227            | 169                          | 58                          |
| Erbringung von sonstigen öffentlichen und<br>persönlichen Dienstleistungen        | 107            | 88                 | 1  | 18                           | 17             | 7                                  | 7  | 75             | 47                           | 28                          |
| Übrige Wirtschaftszweige  | 38             | 27                 | —  | 11                           | 6              | 1                                  | 5  | 26             | 14                           | 12                          |
| Zusammen  | 1 629          | 1 202              | 86   | 341                          | 329            | 170                                | 139  | 1 482          | 928                          | 554                         |
| Main-Tauber-Kreis   |                |                    |  |                              |                |                                    |  |                |                              |                             |
| Land- und Forstwirtschaft   | 12             | 9                  | 2  | 1                            | 1              | 1                                  | —  | 12             | 9                            | 3                           |
| Verarbeitendes Gewerbe  | 55             | 32                 | 3  | 20                           | 13             | 6                                  | 7  | 68             | 48                           | 20                          |
| Baugewerbe  | 81             | 65                 | 1  | 15                           | 13             | 5                                  | 6  | 57             | 42                           | 15                          |
| Handel  | 376            | 294                | 16   | 66                           | 81             | 43                                 | 30   | 321            | 216                          | 105                         |
| Gastgewerbe   | 107            | 33                 | 1  | 73                           | 7              | 6                                  | 1  | 92             | 37                           | 55                          |
| Verkehr und Nachrichtenübermittlung   | 28             | 24                 | 1  | 3                            | 3              | 2                                  | —  | 29             | 14                           | 15                          |
| Kredit und Versicherungsgewerbe   | 63             | 60                 | 2  | 1                            | 9              | 3                                  | 5  | 50             | 44                           | 6                           |
| Grundstücks- und Wohnungswesen, Dienst-<br>leistungen überwiegend für Unternehmen | 146            | 133                | 7  | 6                            | 28             | 12                                 | 13   | 116            | 92                           | 24                          |
| Erbringung von sonstigen öffentlichen und<br>persönlichen Dienstleistungen        | 65             | 53                 | 2  | 10                           | 15             | 6                                  | 5  | 49             | 39                           | 10                          |
| Übrige Wirtschaftszweige  | 21             | 16                 | —  | 5                            | 9              | 4                                  | 5  | 11             | 9                            | 2                           |
| Zusammen  | 954            | 719                | 35   | 200                          | 179            | 88                                 | 72   | 805            | 550                          | 255                         |
| Heidenheim  |                |                    |  |                              |                |                                    |  |                |                              |                             |
| Land- und Forstwirtschaft   | 19             | 19                 | —  | —                            | 3              | 1                                  | 1  | 10             | 10                           | —                           |
| Verarbeitendes Gewerbe  | 61             | 39                 | 6  | 16                           | 11             | 2                                  | 9  | 88             | 59                           | 29                          |
| Baugewerbe  | 77             | 61                 | 3  | 13                           | 11             | 4                                  | 7  | 72             | 54                           | 18                          |
| Handel  | 412            | 321                | 7  | 84                           | 76             | 39                                 | 35   | 353            | 252                          | 101                         |
| Gastgewerbe   | 131            | 22                 | —  | 109                          | 7              | 7                                  | —  | 134            | 54                           | 80                          |
| Verkehr und Nachrichtenübermittlung   | 40             | 33                 | 4  | 3                            | 8              | 5                                  | 2  | 29             | 18                           | 11                          |
| Kredit und Versicherungsgewerbe   | 61             | 55                 | 4  | 2                            | 6              | 1                                  | 5  | 47             | 45                           | 2                           |
| Grundstücks- und Wohnungswesen, Dienst-<br>leistungen überwiegend für Unternehmen | 173            | 156                | 4  | 13                           | 22             | 12                                 | 10   | 148            | 113                          | 35                          |
| Erbringung von sonstigen öffentlichen und<br>persönlichen Dienstleistungen        | 58             | 44                 | 1  | 13                           | 12             | 6                                  | 6  | 67             | 53                           | 14                          |
| Übrige Wirtschaftszweige  | 14             | 11                 | —  | 3                            | 3              | 1                                  | 2  | 10             | 7                            | 3                           |
| Zusammen  | 1 046          | 761                | 29   | 256                          | 159            | 78                                 | 77   | 958            | 665                          | 293                         |

Noch: 4. Gewerbeanzeigen in den Stadt- und Landkreisen Baden-Württembergs 1997 nach Wirtschaftsbereichen

| Wirtschaftszweig  | Anmeldungen    |                    |  |                              | Ummeldungen    |                                    |  | Abmeldungen    |                              |                             |
|---|----------------|--------------------|--|------------------------------|----------------|------------------------------------|--|----------------|------------------------------|-----------------------------|
|   | ins-<br>gesamt | davon              |  |                              | ins-<br>gesamt | darunter                           |  | ins-<br>gesamt | davon                        |                             |
|   |                | Neuer-<br>richtung | Betriebs-<br>verlegungen<br>aus anderem<br>Meldebezirk | Betriebs-<br>über-<br>nahmen |                | Betriebs-<br>tätigkeit<br>geändert | Betriebs-<br>verlegung im<br>gleichen<br>Meldebezirk |                | voll-<br>ständige<br>Aufgabe | Betriebs-<br>über-<br>gaben |
| Ostalbkreis   |                |                    |  |                              |                |                                    |  |                |                              |                             |
| Land- und Forstwirtschaft   | 26             | 23                 | 1  | 2                            | 4              | 1                                  | 3  | 20             | 17                           | 3                           |
| Verarbeitendes Gewerbe  | 160            | 104                | 11   | 45                           | 33             | 16                                 | 15   | 183            | 119                          | 64                          |
| Baugewerbe  | 232            | 185                | 21   | 26                           | 44             | 17                                 | 27   | 249            | 179                          | 70                          |
| Handel  | 917            | 704                | 49   | 164                          | 180            | 69                                 | 98   | 929            | 649                          | 280                         |
| Gastgewerbe   | 226            | 55                 | 1  | 170                          | 11             | 8                                  | 3  | 224            | 106                          | 118                         |
| Verkehr und Nachrichtenübermittlung   | 125            | 109                | 10   | 6                            | 30             | 15                                 | 14   | 109            | 76                           | 33                          |
| Kredit und Versicherungsgewerbe   | 130            | 108                | 15   | 7                            | 29             | 9                                  | 17   | 161            | 124                          | 37                          |
| Grundstücks- und Wohnungswesen, Dienst-<br>leistungen überwiegend für Unternehmen | 487            | 425                | 29   | 33                           | 109            | 34                                 | 71   | 379            | 284                          | 95                          |
| Erbringung von sonstigen öffentlichen und<br>persönlichen Dienstleistungen        | 150            | 114                | 8  | 28                           | 42             | 17                                 | 23   | 141            | 93                           | 48                          |
| Übrige Wirtschaftszweige  | 46             | 37                 | 2  | 7                            | 7              | —                                  | 6  | 36             | 22                           | 14                          |
| Zusammen  | 2 499          | 1 864              | 147  | 488                          | 489            | 186                                | 277  | 2 431          | 1 669                        | 762                         |
| Baden-Baden   |                |                    |  |                              |                |                                    |  |                |                              |                             |
| Land- und Forstwirtschaft   | 4              | 3                  | —  | 1                            | 2              | 1                                  | 1  | 4              | 3                            | 1                           |
| Verarbeitendes Gewerbe  | 22             | 14                 | 1  | 7                            | 7              | 2                                  | 5  | 14             | 11                           | 3                           |
| Baugewerbe  | 20             | 15                 | 2  | 3                            | 7              | 1                                  | 6  | 18             | 15                           | 3                           |
| Handel  | 219            | 168                | 6  | 45                           | 45             | 13                                 | 32   | 181            | 128                          | 53                          |
| Gastgewerbe   | 53             | 20                 | —  | 33                           | 6              | 5                                  | 1  | 48             | 26                           | 22                          |
| Verkehr und Nachrichtenübermittlung   | 25             | 22                 | 1  | 2                            | 5              | 2                                  | 3  | 21             | 12                           | 9                           |
| Kredit und Versicherungsgewerbe   | 41             | 38                 | 3  | —                            | 7              | 3                                  | 4  | 20             | 14                           | 6                           |
| Grundstücks- und Wohnungswesen, Dienst-<br>leistungen überwiegend für Unternehmen | 161            | 136                | 4  | 21                           | 45             | 10                                 | 34   | 106            | 77                           | 29                          |
| Erbringung von sonstigen öffentlichen und<br>persönlichen Dienstleistungen        | 42             | 35                 | 2  | 5                            | 7              | 2                                  | 5  | 39             | 33                           | 6                           |
| Übrige Wirtschaftszweige  | 24             | 21                 | —  | 3                            | 2              | 2                                  | —  | 8              | 6                            | 2                           |
| Zusammen  | 611            | 472                | 19   | 120                          | 133            | 41                                 | 91   | 459            | 325                          | 134                         |
| Karlsruhe, Stadtkreis   |                |                    |  |                              |                |                                    |  |                |                              |                             |
| Land- und Forstwirtschaft   | 20             | 19                 | 1  | —                            | —              | —                                  | —  | 20             | 18                           | 2                           |
| Verarbeitendes Gewerbe  | 120            | 91                 | 1  | 28                           | 32             | 6                                  | 20   | 130            | 91                           | 39                          |
| Baugewerbe  | 204            | 180                | 8  | 16                           | 65             | 24                                 | 36   | 156            | 125                          | 31                          |
| Handel  | 1 024          | 803                | 12   | 209                          | 225            | 92                                 | 112  | 851            | 616                          | 235                         |
| Gastgewerbe   | 232            | 58                 | 1  | 173                          | 13             | 9                                  | 4  | 232            | 137                          | 95                          |
| Verkehr und Nachrichtenübermittlung   | 163            | 132                | 7  | 24                           | 46             | 21                                 | 24   | 138            | 108                          | 30                          |
| Kredit und Versicherungsgewerbe   | 136            | 129                | 4  | 3                            | 61             | 23                                 | 33   | 109            | 97                           | 12                          |
| Grundstücks- und Wohnungswesen, Dienst-<br>leistungen überwiegend für Unternehmen | 972            | 891                | 32   | 49                           | 232            | 68                                 | 148  | 682            | 553                          | 129                         |
| Erbringung von sonstigen öffentlichen und<br>persönlichen Dienstleistungen        | 256            | 224                | 2  | 30                           | 39             | 17                                 | 22   | 171            | 135                          | 36                          |
| Übrige Wirtschaftszweige  | 49             | 45                 | 1  | 3                            | 12             | 3                                  | 9  | 34             | 28                           | 6                           |
| Zusammen  | 3 176          | 2 572              | 69   | 535                          | 725            | 263                                | 408  | 2 523          | 1 908                        | 615                         |
| Karlsruhe, Landkreis  |                |                    |  |                              |                |                                    |  |                |                              |                             |
| Land- und Forstwirtschaft   | 51             | 41                 | 4  | 6                            | 6              | 1                                  | 5  | 46             | 35                           | 11                          |
| Verarbeitendes Gewerbe  | 235            | 190                | 8  | 37                           | 46             | 21                                 | 23   | 197            | 133                          | 64                          |
| Baugewerbe  | 333            | 284                | 12   | 37                           | 94             | 43                                 | 45   | 271            | 212                          | 59                          |
| Handel  | 1 450          | 1 149              | 39   | 262                          | 281            | 119                                | 143  | 1 307          | 964                          | 343                         |
| Gastgewerbe   | 381            | 108                | —  | 273                          | 17             | 10                                 | 7  | 363            | 177                          | 186                         |
| Verkehr und Nachrichtenübermittlung   | 233            | 195                | 12   | 26                           | 56             | 26                                 | 27   | 204            | 157                          | 47                          |
| Kredit und Versicherungsgewerbe   | 246            | 233                | 6  | 7                            | 70             | 37                                 | 32   | 216            | 184                          | 32                          |
| Grundstücks- und Wohnungswesen, Dienst-<br>leistungen überwiegend für Unternehmen | 955            | 862                | 36   | 57                           | 173            | 80                                 | 84   | 766            | 602                          | 164                         |
| Erbringung von sonstigen öffentlichen und<br>persönlichen Dienstleistungen        | 370            | 316                | 1  | 53                           | 42             | 19                                 | 18   | 257            | 193                          | 64                          |
| Übrige Wirtschaftszweige  | 88             | 78                 | 3  | 7                            | 18             | 8                                  | 7  | 45             | 37                           | 8                           |
| Zusammen  | 4 342          | 3 456              | 121  | 765                          | 803            | 364                                | 391  | 3 672          | 2 694                        | 978                         |



Noch: 4. Gewerbeanzeigen in den Stadt- und Landkreisen Baden-Württembergs 1997 nach Wirtschaftsbereichen

| Wirtschaftszweig  | Anmeldungen    |                    |  |                              | Ummeldungen    |                                    |  | Abmeldungen    |                              |                             |
|---|----------------|--------------------|--|------------------------------|----------------|------------------------------------|--|----------------|------------------------------|-----------------------------|
|   | ins-<br>gesamt | davon              |  |                              | ins-<br>gesamt | darunter                           |  | ins-<br>gesamt | davon                        |                             |
|   |                | Neuer-<br>richtung | Betriebs-<br>verlegungen<br>aus anderem<br>Meldebezirk | Betriebs-<br>über-<br>nahmen |                | Betriebs-<br>tätigkeit<br>geändert | Betriebs-<br>verlegung im<br>gleichen<br>Meldebezirk |                | voll-<br>ständige<br>Aufgabe | Betriebs-<br>über-<br>gaben |
| Rastatt   |                |                    |  |                              |                |                                    |  |                |                              |                             |
| Land- und Forstwirtschaft   | 26             | 23                 | 2  | 1                            | 8              | 3                                  | 5  | 19             | 16                           | 3                           |
| Verarbeitendes Gewerbe  | 99             | 79                 | 6  | 14                           | 18             | 5                                  | 10   | 92             | 68                           | 24                          |
| Baugewerbe  | 111            | 91                 | 6  | 14                           | 24             | 10                                 | 12   | 89             | 68                           | 21                          |
| Handel  | 715            | 574                | 18   | 123                          | 118            | 66                                 | 42   | 555            | 415                          | 140                         |
| Gastgewerbe   | 166            | 46                 | 2  | 118                          | 7              | 7                                  | —  | 180            | 87                           | 93                          |
| Verkehr und Nachrichtenübermittlung   | 143            | 126                | 9  | 8                            | 22             | 10                                 | 8  | 101            | 84                           | 17                          |
| Kredit und Versicherungsgewerbe   | 97             | 87                 | 6  | 4                            | 20             | 7                                  | 12   | 69             | 53                           | 16                          |
| Grundstücks- und Wohnungswesen, Dienst-<br>leistungen überwiegend für Unternehmen | 363            | 337                | 14   | 12                           | 65             | 30                                 | 29   | 277            | 236                          | 41                          |
| Erbringung von sonstigen öffentlichen und<br>persönlichen Dienstleistungen        | 158            | 136                | 4  | 18                           | 25             | 16                                 | 9  | 110            | 84                           | 26                          |
| Übrige Wirtschaftszweige  | 38             | 34                 | 2  | 2                            | 6              | 2                                  | 4  | 17             | 13                           | 4                           |
| Zusammen  | 1 916          | 1 533              | 69   | 314                          | 313            | 156                                | 131  | 1 509          | 1 124                        | 385                         |
| Heidelberg  |                |                    |  |                              |                |                                    |  |                |                              |                             |
| Land- und Forstwirtschaft   | 8              | 6                  | —  | 2                            | 4              | —                                  | 3  | 6              | 5                            | 1                           |
| Verarbeitendes Gewerbe  | 61             | 45                 | 2  | 14                           | 18             | 6                                  | 12   | 69             | 45                           | 24                          |
| Baugewerbe  | 53             | 46                 | —  | 7                            | 23             | 9                                  | 12   | 56             | 46                           | 10                          |
| Handel  | 395            | 289                | 6  | 100                          | 118            | 55                                 | 53   | 448            | 304                          | 144                         |
| Gastgewerbe   | 110            | 25                 | —  | 85                           | 11             | 8                                  | 2  | 100            | 51                           | 49                          |
| Verkehr und Nachrichtenübermittlung   | 60             | 49                 | 1  | 10                           | 14             | 5                                  | 9  | 62             | 45                           | 17                          |
| Kredit und Versicherungsgewerbe   | 62             | 60                 | —  | 2                            | 15             | 4                                  | 11   | 68             | 55                           | 13                          |
| Grundstücks- und Wohnungswesen, Dienst-<br>leistungen überwiegend für Unternehmen | 440            | 410                | 11   | 19                           | 119            | 30                                 | 84   | 317            | 270                          | 47                          |
| Erbringung von sonstigen öffentlichen und<br>persönlichen Dienstleistungen        | 123            | 108                | —  | 15                           | 19             | 7                                  | 12   | 96             | 69                           | 27                          |
| Übrige Wirtschaftszweige  | 23             | 21                 | —  | 2                            | 6              | 2                                  | 3  | 16             | 15                           | 1                           |
| Zusammen  | 1 335          | 1 059              | 20   | 256                          | 347            | 126                                | 201  | 1 238          | 905                          | 333                         |
| Mannheim  |                |                    |  |                              |                |                                    |  |                |                              |                             |
| Land- und Forstwirtschaft   | 13             | 11                 | 1  | 1                            | 4              | 1                                  | 2  | 17             | 12                           | 5                           |
| Verarbeitendes Gewerbe  | 106            | 83                 | 2  | 21                           | 18             | 9                                  | 8  | 108            | 78                           | 30                          |
| Baugewerbe  | 202            | 182                | 5  | 15                           | 62             | 21                                 | 34   | 200            | 165                          | 35                          |
| Handel  | 993            | 800                | 14   | 179                          | 171            | 68                                 | 83   | 873            | 667                          | 206                         |
| Gastgewerbe   | 362            | 153                | —  | 209                          | 16             | 14                                 | 2  | 369            | 282                          | 87                          |
| Verkehr und Nachrichtenübermittlung   | 219            | 192                | 5  | 22                           | 64             | 20                                 | 43   | 226            | 186                          | 40                          |
| Kredit und Versicherungsgewerbe   | 142            | 133                | 4  | 5                            | 29             | 11                                 | 14   | 118            | 97                           | 21                          |
| Grundstücks- und Wohnungswesen, Dienst-<br>leistungen überwiegend für Unternehmen | 891            | 832                | 13   | 46                           | 171            | 56                                 | 105  | 596            | 495                          | 101                         |
| Erbringung von sonstigen öffentlichen und<br>persönlichen Dienstleistungen        | 235            | 202                | 4  | 29                           | 45             | 15                                 | 25   | 176            | 139                          | 37                          |
| Übrige Wirtschaftszweige  | 52             | 45                 | 2  | 5                            | 12             | 3                                  | 8  | 46             | 36                           | 10                          |
| Zusammen  | 3 215          | 2 633              | 50   | 532                          | 592            | 218                                | 324  | 2 729          | 2 157                        | 572                         |
| Neckar-Odenwald-Kreis   |                |                    |  |                              |                |                                    |  |                |                              |                             |
| Land- und Forstwirtschaft   | 29             | 29                 | —  | —                            | 2              | 1                                  | 1  | 19             | 16                           | 3                           |
| Verarbeitendes Gewerbe  | 62             | 48                 | —  | 14                           | 16             | 11                                 | 5  | 63             | 46                           | 17                          |
| Baugewerbe  | 132            | 109                | 5  | 18                           | 21             | 13                                 | 8  | 100            | 81                           | 19                          |
| Handel  | 425            | 350                | 7  | 68                           | 78             | 47                                 | 28   | 354            | 256                          | 98                          |
| Gastgewerbe   | 121            | 46                 | —  | 75                           | 4              | 4                                  | —  | 120            | 59                           | 61                          |
| Verkehr und Nachrichtenübermittlung   | 50             | 43                 | 3  | 4                            | 8              | 4                                  | 4  | 45             | 35                           | 11                          |
| Kredit und Versicherungsgewerbe   | 68             | 63                 | 3  | 2                            | 12             | 4                                  | 6  | 47             | 35                           | 12                          |
| Grundstücks- und Wohnungswesen, Dienst-<br>leistungen überwiegend für Unternehmen | 184            | 170                | 2  | 12                           | 28             | 15                                 | 12   | 160            | 132                          | 28                          |
| Erbringung von sonstigen öffentlichen und<br>persönlichen Dienstleistungen        | 87             | 82                 | —  | 5                            | 9              | 6                                  | 3  | 61             | 50                           | 11                          |
| Übrige Wirtschaftszweige  | 19             | 15                 | —  | 4                            | 4              | 1                                  | 3  | 14             | 9                            | 5                           |
| Zusammen  | 1 177          | 955                | 20   | 202                          | 182            | 106                                | 70   | 983            | 719                          | 265                         |

Noch: 4. Gewerbeanzeigen in den Stadt- und Landkreisen Baden-Württembergs 1997 nach Wirtschaftsbereichen

| Wirtschaftszweig  | Anmeldungen    |                    |  |                              | Ummeldungen    |                                    |  | Abmeldungen    |                              |                             |
|---|----------------|--------------------|--|------------------------------|----------------|------------------------------------|--|----------------|------------------------------|-----------------------------|
|   | ins-<br>gesamt | davon              |  |                              | ins-<br>gesamt | darunter                           |  | ins-<br>gesamt | davon                        |                             |
|   |                | Neuer-<br>richtung | Betriebs-<br>verlegungen<br>aus anderem<br>Meldebezirk | Betriebs-<br>über-<br>nahmen |                | Betriebs-<br>tätigkeit<br>geändert | Betriebs-<br>verlegung im<br>gleichen<br>Meldebezirk |                | voll-<br>ständige<br>Aufgabe | Betriebs-<br>über-<br>gaben |
| Rhein-Neckar-Kreis  |                |                    |  |                              |                |                                    |  |                |                              |                             |
| Land- und Forstwirtschaft   | 69             | 60                 | 1  | 8                            | 9              | 5                                  | 4  | 67             | 57                           | 10                          |
| Verarbeitendes Gewerbe  | 244            | 178                | 13   | 53                           | 48             | 17                                 | 29   | 238            | 159                          | 79                          |
| Baugewerbe  | 395            | 343                | 15   | 37                           | 92             | 37                                 | 53   | 374            | 287                          | 87                          |
| Handel  | 1 847          | 1 477              | 56   | 314                          | 369            | 184                                | 160  | 1 716          | 1 241                        | 475                         |
| Gastgewerbe   | 428            | 147                | 2  | 279                          | 28             | 21                                 | 6  | 415            | 185                          | 230                         |
| Verkehr und Nachrichtenübermittlung   | 293            | 242                | 12   | 39                           | 60             | 30                                 | 27   | 294            | 226                          | 68                          |
| Kredit und Versicherungsgewerbe   | 317            | 288                | 15   | 14                           | 76             | 43                                 | 32   | 281            | 229                          | 52                          |
| Grundstücks- und Wohnungswesen, Dienst-<br>leistungen überwiegend für Unternehmen | 1 276          | 1 136              | 57   | 83                           | 250            | 109                                | 126  | 1 064          | 865                          | 199                         |
| Erbringung von sonstigen öffentlichen und<br>persönlichen Dienstleistungen        | 465            | 385                | 13   | 67                           | 74             | 35                                 | 36   | 362            | 260                          | 102                         |
| Übrige Wirtschaftszweige  | 88             | 80                 | 3  | 5                            | 16             | 8                                  | 8  | 70             | 57                           | 13                          |
| Zusammen  | 5 422          | 4 336              | 187  | 899                          | 1 022          | 489                                | 481  | 4 881          | 3 566                        | 1 315                       |
| Pforzheim   |                |                    |  |                              |                |                                    |  |                |                              |                             |
| Land- und Forstwirtschaft   | 10             | 10                 | —  | —                            | 3              | —                                  | 3  | 9              | 9                            | —                           |
| Verarbeitendes Gewerbe  | 78             | 60                 | 1  | 17                           | 36             | 5                                  | 29   | 105            | 79                           | 26                          |
| Baugewerbe  | 67             | 55                 | 1  | 11                           | 17             | 9                                  | 8  | 74             | 50                           | 24                          |
| Handel  | 441            | 335                | 7  | 99                           | 123            | 45                                 | 59   | 438            | 293                          | 145                         |
| Gastgewerbe   | 114            | 11                 | 1  | 102                          | 15             | 11                                 | 3  | 119            | 10                           | 109                         |
| Verkehr und Nachrichtenübermittlung   | 63             | 50                 | 5  | 8                            | 17             | 8                                  | 9  | 53             | 40                           | 13                          |
| Kredit und Versicherungsgewerbe   | 51             | 46                 | 2  | 3                            | 23             | 5                                  | 15   | 58             | 44                           | 14                          |
| Grundstücks- und Wohnungswesen, Dienst-<br>leistungen überwiegend für Unternehmen | 256            | 229                | 8  | 19                           | 78             | 24                                 | 42   | 221            | 163                          | 58                          |
| Erbringung von sonstigen öffentlichen und<br>persönlichen Dienstleistungen        | 72             | 56                 | 1  | 15                           | 15             | 7                                  | 7  | 69             | 49                           | 20                          |
| Übrige Wirtschaftszweige  | 20             | 18                 | —  | 2                            | 4              | 2                                  | 2  | 9              | 7                            | 2                           |
| Zusammen  | 1 172          | 870                | 26   | 276                          | 331            | 116                                | 177  | 1 155          | 744                          | 411                         |
| Calw  |                |                    |  |                              |                |                                    |  |                |                              |                             |
| Land- und Forstwirtschaft   | 27             | 23                 | 1  | 3                            | 6              | 4                                  | 1  | 28             | 20                           | 8                           |
| Verarbeitendes Gewerbe  | 69             | 49                 | 5  | 15                           | 20             | 11                                 | 9  | 69             | 50                           | 19                          |
| Baugewerbe  | 117            | 98                 | 1  | 18                           | 27             | 16                                 | 10   | 81             | 59                           | 22                          |
| Handel  | 450            | 348                | 13   | 89                           | 116            | 66                                 | 44   | 458            | 325                          | 133                         |
| Gastgewerbe   | 157            | 34                 | —  | 123                          | 6              | 6                                  | —  | 176            | 97                           | 79                          |
| Verkehr und Nachrichtenübermittlung   | 64             | 48                 | 4  | 12                           | 17             | 11                                 | 6  | 77             | 58                           | 19                          |
| Kredit und Versicherungsgewerbe   | 76             | 59                 | 6  | 11                           | 13             | 5                                  | 8  | 58             | 46                           | 12                          |
| Grundstücks- und Wohnungswesen, Dienst-<br>leistungen überwiegend für Unternehmen | 276            | 243                | 14   | 19                           | 71             | 30                                 | 37   | 204            | 152                          | 52                          |
| Erbringung von sonstigen öffentlichen und<br>persönlichen Dienstleistungen        | 114            | 101                | 1  | 12                           | 18             | 10                                 | 7  | 73             | 58                           | 15                          |
| Übrige Wirtschaftszweige  | 28             | 20                 | 1  | 7                            | 5              | —                                  | 5  | 19             | 15                           | 4                           |
| Zusammen  | 1 378          | 1 023              | 46   | 309                          | 299            | 159                                | 127  | 1 243          | 880                          | 363                         |
| Enzkreis  |                |                    |  |                              |                |                                    |  |                |                              |                             |
| Land- und Forstwirtschaft   | 21             | 15                 | 1  | 5                            | 4              | —                                  | 3  | 25             | 14                           | 11                          |
| Verarbeitendes Gewerbe  | 190            | 126                | 19   | 45                           | 41             | 19                                 | 20   | 180            | 111                          | 69                          |
| Baugewerbe  | 167            | 135                | 8  | 24                           | 38             | 22                                 | 16   | 135            | 101                          | 34                          |
| Handel  | 701            | 558                | 27   | 116                          | 133            | 75                                 | 48   | 663            | 475                          | 188                         |
| Gastgewerbe   | 118            | 43                 | —  | 75                           | 6              | 4                                  | 2  | 114            | 68                           | 46                          |
| Verkehr und Nachrichtenübermittlung   | 118            | 100                | 7  | 11                           | 21             | 7                                  | 13   | 108            | 76                           | 32                          |
| Kredit und Versicherungsgewerbe   | 98             | 87                 | 4  | 7                            | 13             | 5                                  | 8  | 85             | 68                           | 17                          |
| Grundstücks- und Wohnungswesen, Dienst-<br>leistungen überwiegend für Unternehmen | 439            | 365                | 34   | 40                           | 51             | 29                                 | 20   | 362            | 267                          | 95                          |
| Erbringung von sonstigen öffentlichen und<br>persönlichen Dienstleistungen        | 136            | 117                | 4  | 15                           | 25             | 9                                  | 15   | 109            | 80                           | 29                          |
| Übrige Wirtschaftszweige  | 26             | 23                 | 1  | 2                            | 8              | 4                                  | 4  | 22             | 17                           | 5                           |
| Zusammen  | 2 014          | 1 569              | 105  | 340                          | 340            | 174                                | 149  | 1 803          | 1 277                        | 526                         |

Noch: 4. Gewerbeanzeigen in den Stadt- und Landkreisen Baden-Württembergs 1997 nach Wirtschaftsbereichen

| Wirtschaftszweig   | Anmeldungen |                |  |                      | Ummeldungen |                             |  | Abmeldungen |                       |                     |
|--|-------------|----------------|--|----------------------|-------------|-----------------------------|--|-------------|-----------------------|---------------------|
|  | ins-gesamt  | davon          |  |                      | ins-gesamt  | darunter                    |  | ins-gesamt  | davon                 |                     |
|  |             | Neuer-richtung | Betriebs-verlegungen aus anderem Meldebezirk | Betriebs-über-nahmen |             | Betriebs-tätigkeit geändert | Betriebs-verlegung im gleichen Meldebezirk |             | voll-ständige Aufgabe | Betriebs-über-gaben |
| Freudenstadt   |             |                |  |                      |             |                             |  |             |                       |                     |
| Land- und Forstwirtschaft  | 18          | 14             | —  | 4                    | 3           | 1                           | 2  | 8           | 4                     | 4                   |
| Verarbeitendes Gewerbe   | 50          | 34             | 1  | 15                   | 13          | 6                           | 7  | 66          | 35                    | 31                  |
| Baugewerbe   | 76          | 56             | 2  | 18                   | 19          | 14                          | 5  | 65          | 48                    | 17                  |
| Handel   | 341         | 253            | 17   | 71                   | 61          | 26                          | 30   | 293         | 198                   | 95                  |
| Gastgewerbe  | 107         | 33             | —  | 74                   | 5           | 2                           | 1  | 116         | 45                    | 71                  |
| Verkehr und Nachrichtenübermittlung  | 53          | 43             | 1  | 9                    | 10          | 5                           | 5  | 40          | 27                    | 13                  |
| Kredit und Versicherungsgewerbe  | 55          | 50             | 3  | 2                    | 9           | 6                           | 3  | 45          | 41                    | 4                   |
| Grundstücks- und Wohnungswesen, Dienstleistungen überwiegend für Unternehmen | 148         | 129            | 11   | 8                    | 36          | 17                          | 16   | 118         | 94                    | 24                  |
| Erbringung von sonstigen öffentlichen und persönlichen Dienstleistungen      | 63          | 52             | 1  | 10                   | 7           | 3                           | 4  | 57          | 38                    | 19                  |
| Übrige Wirtschaftszweige   | 16          | 13             | —  | 3                    | 1           | 1                           | —  | 16          | 14                    | 2                   |
| Zusammen   | 927         | 677            | 36   | 214                  | 164         | 81                          | 73   | 824         | 544                   | 280                 |
| Freiburg im Breisgau   |             |                |  |                      |             |                             |  |             |                       |                     |
| Land- und Forstwirtschaft  | 16          | 14             | —  | 2                    | 2           | —                           | 2  | 14          | 10                    | 4                   |
| Verarbeitendes Gewerbe   | 86          | 65             | 4  | 17                   | 26          | 5                           | 19   | 63          | 36                    | 27                  |
| Baugewerbe   | 104         | 90             | 2  | 12                   | 41          | 10                          | 30   | 122         | 88                    | 34                  |
| Handel   | 759         | 570            | 24   | 165                  | 214         | 62                          | 137  | 626         | 383                   | 243                 |
| Gastgewerbe  | 142         | 35             | —  | 107                  | 14          | 13                          | 1  | 148         | 25                    | 123                 |
| Verkehr und Nachrichtenübermittlung  | 137         | 119            | 5  | 13                   | 43          | 14                          | 27   | 106         | 70                    | 36                  |
| Kredit und Versicherungsgewerbe  | 104         | 95             | 7  | 2                    | 37          | 11                          | 25   | 106         | 87                    | 19                  |
| Grundstücks- und Wohnungswesen, Dienstleistungen überwiegend für Unternehmen | 543         | 490            | 28   | 25                   | 171         | 55                          | 101  | 369         | 276                   | 93                  |
| Erbringung von sonstigen öffentlichen und persönlichen Dienstleistungen      | 181         | 154            | 5  | 22                   | 34          | 10                          | 24   | 109         | 80                    | 29                  |
| Übrige Wirtschaftszweige   | 44          | 39             | 1  | 4                    | 18          | 1                           | 16   | 28          | 21                    | 7                   |
| Zusammen   | 2 116       | 1 671          | 76   | 369                  | 600         | 181                         | 382  | 1 691       | 1 076                 | 615                 |
| Breisgau-Hochschwarzwald   |             |                |  |                      |             |                             |  |             |                       |                     |
| Land- und Forstwirtschaft  | 46          | 42             | 2  | 2                    | 3           | 1                           | 2  | 26          | 19                    | 7                   |
| Verarbeitendes Gewerbe   | 149         | 98             | 29   | 22                   | 23          | 5                           | 15   | 109         | 71                    | 38                  |
| Baugewerbe   | 215         | 165            | 23   | 27                   | 34          | 9                           | 24   | 173         | 116                   | 57                  |
| Handel   | 791         | 582            | 98   | 111                  | 129         | 62                          | 60   | 705         | 475                   | 230                 |
| Gastgewerbe  | 234         | 74             | 6  | 154                  | 9           | 6                           | 3  | 215         | 88                    | 127                 |
| Verkehr und Nachrichtenübermittlung  | 139         | 102            | 20   | 17                   | 25          | 12                          | 12   | 127         | 91                    | 36                  |
| Kredit und Versicherungsgewerbe  | 134         | 111            | 19   | 4                    | 35          | 16                          | 19   | 104         | 74                    | 30                  |
| Grundstücks- und Wohnungswesen, Dienstleistungen überwiegend für Unternehmen | 531         | 429            | 77   | 25                   | 74          | 34                          | 34   | 372         | 261                   | 111                 |
| Erbringung von sonstigen öffentlichen und persönlichen Dienstleistungen      | 197         | 170            | 13   | 14                   | 32          | 20                          | 11   | 157         | 102                   | 55                  |
| Übrige Wirtschaftszweige   | 62          | 53             | 5  | 4                    | 9           | 3                           | 4  | 38          | 27                    | 11                  |
| Zusammen   | 2 498       | 1 826          | 292  | 380                  | 373         | 168                         | 184  | 2 026       | 1 324                 | 702                 |
| Emmendingen  |             |                |  |                      |             |                             |  |             |                       |                     |
| Land- und Forstwirtschaft  | 18          | 12             | 3  | 3                    | 2           | —                           | 2  | 16          | 9                     | 7                   |
| Verarbeitendes Gewerbe   | 90          | 65             | 8  | 17                   | 20          | 9                           | 9  | 81          | 54                    | 27                  |
| Baugewerbe   | 150         | 119            | 13   | 18                   | 22          | 15                          | 6  | 110         | 83                    | 27                  |
| Handel   | 520         | 391            | 32   | 97                   | 72          | 31                          | 38   | 447         | 291                   | 156                 |
| Gastgewerbe  | 104         | 35             | 3  | 66                   | 7           | 7                           | —  | 100         | 35                    | 65                  |
| Verkehr und Nachrichtenübermittlung  | 107         | 93             | 9  | 5                    | 11          | 6                           | 3  | 80          | 59                    | 21                  |
| Kredit und Versicherungsgewerbe  | 98          | 86             | 12   | —                    | 21          | 4                           | 15   | 97          | 73                    | 24                  |
| Grundstücks- und Wohnungswesen, Dienstleistungen überwiegend für Unternehmen | 254         | 211            | 32   | 11                   | 49          | 29                          | 18   | 202         | 158                   | 44                  |
| Erbringung von sonstigen öffentlichen und persönlichen Dienstleistungen      | 109         | 91             | 5  | 13                   | 16          | 7                           | 8  | 77          | 53                    | 24                  |
| Übrige Wirtschaftszweige   | 38          | 33             | 3  | 2                    | 3           | 1                           | 2  | 16          | 11                    | 5                   |
| Zusammen   | 1 488       | 1 136          | 120  | 232                  | 223         | 109                         | 101  | 1 226       | 826                   | 400                 |

Noch: 4. Gewerbeanzeigen in den Stadt- und Landkreisen Baden-Württembergs 1997 nach Wirtschaftsbereichen

| Wirtschaftszweig  | Anmeldungen    |                    |  |                              | Ummeldungen    |                                    |  | Abmeldungen    |                              |                             |
|---|----------------|--------------------|--|------------------------------|----------------|------------------------------------|--|----------------|------------------------------|-----------------------------|
|   | ins-<br>gesamt | davon              |  |                              | ins-<br>gesamt | darunter                           |  | ins-<br>gesamt | davon                        |                             |
|   |                | Neuer-<br>richtung | Betriebs-<br>verlegungen<br>aus anderem<br>Meldebezirk | Betriebs-<br>über-<br>nahmen |                | Betriebs-<br>tätigkeit<br>geändert | Betriebs-<br>verlegung im<br>gleichen<br>Meldebezirk |                | voll-<br>ständige<br>Aufgabe | Betriebs-<br>über-<br>gaben |
| Ortenaukreis  |                |                    |  |                              |                |                                    |  |                |                              |                             |
| Land- und Forstwirtschaft   | 29             | 23                 | 2  | 4                            | 4              | 3                                  | 1  | 18             | 14                           | 4                           |
| Verarbeitendes Gewerbe  | 201            | 142                | 8  | 51                           | 29             | 6                                  | 22   | 168            | 111                          | 57                          |
| Baugewerbe  | 249            | 204                | 13   | 32                           | 50             | 23                                 | 26   | 230            | 161                          | 69                          |
| Handel  | 1 249          | 993                | 68   | 188                          | 210            | 94                                 | 99   | 1 098          | 766                          | 332                         |
| Gastgewerbe   | 412            | 135                | 6  | 271                          | 16             | 14                                 | 2  | 390            | 152                          | 238                         |
| Verkehr und Nachrichtenübermittlung   | 197            | 162                | 20   | 15                           | 39             | 15                                 | 22   | 196            | 123                          | 73                          |
| Kredit und Versicherungsgewerbe   | 194            | 163                | 17   | 14                           | 38             | 20                                 | 18   | 156            | 124                          | 32                          |
| Grundstücks- und Wohnungswesen, Dienst-<br>leistungen überwiegend für Unternehmen | 589            | 511                | 51   | 27                           | 127            | 57                                 | 59   | 441            | 340                          | 101                         |
| Erbringung von sonstigen öffentlichen und<br>persönlichen Dienstleistungen        | 196            | 164                | 7  | 25                           | 33             | 15                                 | 16   | 140            | 92                           | 48                          |
| Übrige Wirtschaftszweige  | 75             | 60                 | 4  | 11                           | 9              | 3                                  | 6  | 49             | 29                           | 20                          |
| Zusammen  | 3 391          | 2 557              | 196  | 638                          | 555            | 250                                | 271  | 2 886          | 1 912                        | 974                         |
| Rottweil  |                |                    |  |                              |                |                                    |  |                |                              |                             |
| Land- und Forstwirtschaft   | 22             | 20                 | —  | 2                            | 2              | 2                                  | —  | 20             | 14                           | 6                           |
| Verarbeitendes Gewerbe  | 110            | 70                 | 7  | 33                           | 18             | 6                                  | 12   | 77             | 38                           | 39                          |
| Baugewerbe  | 104            | 81                 | 7  | 16                           | 30             | 9                                  | 21   | 89             | 60                           | 29                          |
| Handel  | 422            | 323                | 27   | 72                           | 75             | 28                                 | 44   | 338            | 242                          | 96                          |
| Gastgewerbe   | 113            | 30                 | 5  | 78                           | 3              | 3                                  | —  | 118            | 53                           | 65                          |
| Verkehr und Nachrichtenübermittlung   | 53             | 41                 | 4  | 8                            | 19             | 7                                  | 11   | 64             | 41                           | 23                          |
| Kredit und Versicherungsgewerbe   | 77             | 62                 | 10   | 5                            | 14             | 6                                  | 7  | 65             | 45                           | 20                          |
| Grundstücks- und Wohnungswesen, Dienst-<br>leistungen überwiegend für Unternehmen | 230            | 205                | 16   | 9                            | 34             | 15                                 | 18   | 151            | 114                          | 37                          |
| Erbringung von sonstigen öffentlichen und<br>persönlichen Dienstleistungen        | 76             | 59                 | 5  | 12                           | 13             | 6                                  | 7  | 61             | 43                           | 18                          |
| Übrige Wirtschaftszweige  | 26             | 24                 | 1  | 1                            | 9              | 4                                  | 4  | 14             | 10                           | 4                           |
| Zusammen  | 1 233          | 915                | 82   | 236                          | 217            | 86                                 | 124  | 997            | 660                          | 337                         |
| Schwarzwald-Baar-Kreis  |                |                    |  |                              |                |                                    |  |                |                              |                             |
| Land- und Forstwirtschaft   | 22             | 20                 | 1  | 1                            | 3              | —                                  | 3  | 19             | 15                           | 4                           |
| Verarbeitendes Gewerbe  | 125            | 89                 | 6  | 30                           | 26             | 7                                  | 15   | 126            | 75                           | 51                          |
| Baugewerbe  | 128            | 92                 | 9  | 27                           | 23             | 7                                  | 15   | 129            | 91                           | 38                          |
| Handel  | 668            | 493                | 40   | 135                          | 134            | 56                                 | 69   | 594            | 426                          | 168                         |
| Gastgewerbe   | 188            | 31                 | 1  | 156                          | 12             | 6                                  | 3  | 201            | 62                           | 139                         |
| Verkehr und Nachrichtenübermittlung   | 87             | 64                 | 9  | 14                           | 25             | 9                                  | 16   | 95             | 76                           | 19                          |
| Kredit und Versicherungsgewerbe   | 118            | 100                | 15   | 3                            | 27             | 13                                 | 12   | 81             | 62                           | 19                          |
| Grundstücks- und Wohnungswesen, Dienst-<br>leistungen überwiegend für Unternehmen | 345            | 299                | 28   | 18                           | 80             | 34                                 | 41   | 278            | 215                          | 63                          |
| Erbringung von sonstigen öffentlichen und<br>persönlichen Dienstleistungen        | 125            | 99                 | 5  | 21                           | 31             | 13                                 | 16   | 88             | 66                           | 22                          |
| Übrige Wirtschaftszweige  | 34             | 30                 | 1  | 3                            | 5              | 2                                  | 2  | 19             | 10                           | 9                           |
| Zusammen  | 1 840          | 1 317              | 115  | 408                          | 366            | 147                                | 192  | 1 630          | 1 098                        | 532                         |
| Tuttlingen  |                |                    |  |                              |                |                                    |  |                |                              |                             |
| Land- und Forstwirtschaft   | 17             | 13                 | 3  | 1                            | 1              | —                                  | 1  | 11             | 9                            | 2                           |
| Verarbeitendes Gewerbe  | 127            | 74                 | 15   | 38                           | 30             | 10                                 | 18   | 113            | 73                           | 40                          |
| Baugewerbe  | 73             | 48                 | 9  | 16                           | 10             | 5                                  | 5  | 66             | 45                           | 21                          |
| Handel  | 399            | 301                | 21   | 77                           | 78             | 39                                 | 32   | 342            | 235                          | 107                         |
| Gastgewerbe   | 112            | 19                 | 1  | 92                           | 8              | 7                                  | 1  | 119            | 57                           | 62                          |
| Verkehr und Nachrichtenübermittlung   | 34             | 31                 | 1  | 2                            | 14             | 9                                  | 4  | 37             | 28                           | 9                           |
| Kredit und Versicherungsgewerbe   | 68             | 59                 | 6  | 3                            | 10             | 7                                  | 3  | 55             | 40                           | 15                          |
| Grundstücks- und Wohnungswesen, Dienst-<br>leistungen überwiegend für Unternehmen | 157            | 140                | 9  | 8                            | 31             | 16                                 | 13   | 117            | 90                           | 27                          |
| Erbringung von sonstigen öffentlichen und<br>persönlichen Dienstleistungen        | 56             | 40                 | 6  | 10                           | 12             | 3                                  | 9  | 45             | 32                           | 13                          |
| Übrige Wirtschaftszweige  | 24             | 21                 | 1  | 2                            | 2              | —                                  | 2  | 10             | 7                            | 3                           |
| Zusammen  | 1 067          | 746                | 72   | 249                          | 196            | 96                                 | 88   | 915            | 616                          | 299                         |



Noch: 4. Gewerbeanzeigen in den Stadt- und Landkreisen Baden-Württembergs 1997 nach Wirtschaftsbereichen

| Wirtschaftszweig  | Anmeldungen    |                    |  |                              | Ummeldungen    |                                    |  | Abmeldungen    |                              |                             |
|---|----------------|--------------------|--|------------------------------|----------------|------------------------------------|--|----------------|------------------------------|-----------------------------|
|   | ins-<br>gesamt | davon              |  |                              | ins-<br>gesamt | darunter                           |  | ins-<br>gesamt | davon                        |                             |
|   |                | Neuer-<br>richtung | Betriebs-<br>verlegungen<br>aus anderem<br>Meldebezirk | Betriebs-<br>über-<br>nahmen |                | Betriebs-<br>tätigkeit<br>geändert | Betriebs-<br>verlegung im<br>gleichen<br>Meldebezirk |                | voll-<br>ständige<br>Aufgabe | Betriebs-<br>über-<br>gaben |
| Konstanz  |                |                    |  |                              |                |                                    |  |                |                              |                             |
| Land- und Forstwirtschaft   | 25             | 21                 | 2  | 2                            | 4              | 2                                  | 2  | 18             | 11                           | 7                           |
| Verarbeitendes Gewerbe  | 146            | 105                | 12   | 29                           | 37             | 9                                  | 26   | 115            | 76                           | 39                          |
| Baugewerbe  | 197            | 168                | 14   | 15                           | 50             | 19                                 | 24   | 140            | 104                          | 36                          |
| Handel  | 857            | 699                | 38   | 120                          | 185            | 84                                 | 80   | 773            | 557                          | 216                         |
| Gastgewerbe   | 253            | 65                 | 3  | 185                          | 12             | 11                                 | 1  | 214            | 55                           | 159                         |
| Verkehr und Nachrichtenübermittlung   | 101            | 82                 | 4  | 15                           | 27             | 10                                 | 13   | 102            | 61                           | 41                          |
| Kredit und Versicherungsgewerbe   | 168            | 142                | 20   | 6                            | 35             | 16                                 | 18   | 134            | 105                          | 29                          |
| Grundstücks- und Wohnungswesen, Dienst-<br>leistungen überwiegend für Unternehmen | 614            | 548                | 46   | 20                           | 124            | 52                                 | 57   | 442            | 331                          | 111                         |
| Erbringung von sonstigen öffentlichen und<br>persönlichen Dienstleistungen        | 220            | 177                | 10   | 33                           | 36             | 8                                  | 20   | 164            | 122                          | 42                          |
| Übrige Wirtschaftszweige  | 60             | 51                 | 3  | 6                            | 5              | –                                  | 3  | 29             | 17                           | 12                          |
| Zusammen  | 2 641          | 2 058              | 152  | 431                          | 515            | 211                                | 244  | 2 131          | 1 439                        | 692                         |
| Lörrach   |                |                    |  |                              |                |                                    |  |                |                              |                             |
| Land- und Forstwirtschaft   | 26             | 21                 | 4  | 1                            | 5              | 2                                  | 3  | 14             | 11                           | 3                           |
| Verarbeitendes Gewerbe  | 88             | 62                 | 3  | 23                           | 22             | 12                                 | 9  | 88             | 52                           | 36                          |
| Baugewerbe  | 122            | 103                | 4  | 15                           | 31             | 8                                  | 21   | 131            | 101                          | 30                          |
| Handel  | 679            | 558                | 26   | 95                           | 140            | 60                                 | 68   | 623            | 461                          | 162                         |
| Gastgewerbe   | 194            | 60                 | 4  | 130                          | 9              | 6                                  | 3  | 217            | 71                           | 146                         |
| Verkehr und Nachrichtenübermittlung   | 132            | 116                | 5  | 11                           | 19             | 5                                  | 12   | 103            | 78                           | 25                          |
| Kredit und Versicherungsgewerbe   | 104            | 93                 | 9  | 2                            | 29             | 15                                 | 13   | 94             | 77                           | 17                          |
| Grundstücks- und Wohnungswesen, Dienst-<br>leistungen überwiegend für Unternehmen | 343            | 308                | 18   | 17                           | 75             | 31                                 | 36   | 293            | 234                          | 59                          |
| Erbringung von sonstigen öffentlichen und<br>persönlichen Dienstleistungen        | 169            | 143                | 6  | 20                           | 22             | 7                                  | 12   | 110            | 90                           | 20                          |
| Übrige Wirtschaftszweige  | 30             | 25                 | 1  | 4                            | 11             | 3                                  | 7  | 35             | 28                           | 7                           |
| Zusammen  | 1 887          | 1 489              | 80   | 318                          | 363            | 149                                | 184  | 1 708          | 1 203                        | 505                         |
| Waldshut  |                |                    |  |                              |                |                                    |  |                |                              |                             |
| Land- und Forstwirtschaft   | 23             | 18                 | 2  | 3                            | 3              | –                                  | 3  | 13             | 9                            | 4                           |
| Verarbeitendes Gewerbe  | 73             | 48                 | 6  | 19                           | 9              | 1                                  | 7  | 71             | 46                           | 25                          |
| Baugewerbe  | 126            | 98                 | 6  | 22                           | 18             | 10                                 | 8  | 107            | 76                           | 31                          |
| Handel  | 460            | 377                | 16   | 67                           | 70             | 33                                 | 33   | 376            | 296                          | 80                          |
| Gastgewerbe   | 158            | 34                 | 4  | 120                          | 9              | 4                                  | 4  | 154            | 57                           | 97                          |
| Verkehr und Nachrichtenübermittlung   | 51             | 39                 | 6  | 6                            | 12             | 9                                  | 3  | 46             | 28                           | 18                          |
| Kredit und Versicherungsgewerbe   | 73             | 62                 | 7  | 4                            | 12             | 8                                  | 4  | 70             | 62                           | 8                           |
| Grundstücks- und Wohnungswesen, Dienst-<br>leistungen überwiegend für Unternehmen | 235            | 203                | 17   | 15                           | 32             | 17                                 | 12   | 174            | 135                          | 39                          |
| Erbringung von sonstigen öffentlichen und<br>persönlichen Dienstleistungen        | 112            | 90                 | 11   | 11                           | 23             | 16                                 | 6  | 73             | 53                           | 20                          |
| Übrige Wirtschaftszweige  | 46             | 38                 | 3  | 5                            | 8              | 5                                  | 3  | 32             | 26                           | 6                           |
| Zusammen  | 1 357          | 1 007              | 78   | 272                          | 196            | 103                                | 83   | 1 116          | 788                          | 328                         |
| Reutlingen  |                |                    |  |                              |                |                                    |  |                |                              |                             |
| Land- und Forstwirtschaft   | 52             | 43                 | 6  | 3                            | 12             | 5                                  | 7  | 41             | 32                           | 9                           |
| Verarbeitendes Gewerbe  | 176            | 118                | 15   | 43                           | 47             | 19                                 | 25   | 221            | 141                          | 80                          |
| Baugewerbe  | 192            | 148                | 16   | 28                           | 61             | 25                                 | 33   | 185            | 121                          | 64                          |
| Handel  | 911            | 695                | 40   | 176                          | 281            | 108                                | 154  | 872            | 604                          | 268                         |
| Gastgewerbe   | 241            | 56                 | 1  | 184                          | 13             | 9                                  | 3  | 249            | 84                           | 165                         |
| Verkehr und Nachrichtenübermittlung   | 123            | 92                 | 9  | 22                           | 44             | 16                                 | 27   | 119            | 76                           | 43                          |
| Kredit und Versicherungsgewerbe   | 166            | 128                | 25   | 13                           | 64             | 11                                 | 49   | 173            | 130                          | 43                          |
| Grundstücks- und Wohnungswesen, Dienst-<br>leistungen überwiegend für Unternehmen | 542            | 460                | 43   | 39                           | 179            | 62                                 | 115  | 504            | 357                          | 147                         |
| Erbringung von sonstigen öffentlichen und<br>persönlichen Dienstleistungen        | 157            | 118                | 13   | 26                           | 28             | 9                                  | 17   | 171            | 120                          | 51                          |
| Übrige Wirtschaftszweige  | 53             | 40                 | 1  | 12                           | 8              | 3                                  | 4  | 44             | 26                           | 18                          |
| Zusammen  | 2 613          | 1 898              | 169  | 546                          | 737            | 267                                | 434  | 2 579          | 1 691                        | 888                         |

Noch: 4. Gewerbeanzeigen in den Stadt- und Landkreisen Baden-Württembergs 1997 nach Wirtschaftsbereichen

| Wirtschaftszweig  | Anmeldungen    |                    |  |                              | Ummeldungen    |                                    |  | Abmeldungen    |                              |                             |
|---|----------------|--------------------|--|------------------------------|----------------|------------------------------------|--|----------------|------------------------------|-----------------------------|
|   | ins-<br>gesamt | davon              |  |                              | ins-<br>gesamt | darunter                           |  | ins-<br>gesamt | davon                        |                             |
|   |                | Neuer-<br>richtung | Betriebs-<br>verlegungen<br>aus anderem<br>Meldebezirk | Betriebs-<br>über-<br>nahmen |                | Betriebs-<br>tätigkeit<br>geändert | Betriebs-<br>verlegung im<br>gleichen<br>Meldebezirk |                | voll-<br>ständige<br>Aufgabe | Betriebs-<br>über-<br>gaben |
| Tübingen  |                |                    |  |                              |                |                                    |  |                |                              |                             |
| Land- und Forstwirtschaft   | 29             | 25                 | 4  | —                            | 6              | 4                                  | 1  | 14             | 12                           | 2                           |
| Verarbeitendes Gewerbe  | 97             | 70                 | 7  | 20                           | 17             | 4                                  | 12   | 87             | 56                           | 31                          |
| Baugewerbe  | 96             | 67                 | 10   | 19                           | 25             | 10                                 | 13   | 84             | 62                           | 22                          |
| Handel  | 609            | 491                | 19   | 99                           | 88             | 56                                 | 31   | 486            | 359                          | 127                         |
| Gastgewerbe   | 125            | 32                 | 2  | 91                           | 8              | 7                                  | 1  | 104            | 41                           | 63                          |
| Verkehr und Nachrichtenübermittlung   | 83             | 76                 | 2  | 5                            | 10             | 6                                  | 4  | 85             | 59                           | 26                          |
| Kredit und Versicherungsgewerbe   | 74             | 71                 | —  | 3                            | 15             | 8                                  | 7  | 55             | 38                           | 17                          |
| Grundstücks- und Wohnungswesen, Dienst-<br>leistungen überwiegend für Unternehmen | 432            | 395                | 16   | 21                           | 63             | 28                                 | 32   | 250            | 193                          | 57                          |
| Erbringung von sonstigen öffentlichen und<br>persönlichen Dienstleistungen        | 140            | 118                | 7  | 15                           | 16             | 6                                  | 10   | 85             | 63                           | 22                          |
| Übrige Wirtschaftszweige  | 36             | 32                 | 1  | 3                            | 2              | —                                  | 2  | 16             | 14                           | 2                           |
| Zusammen  | 1 721          | 1 377              | 68   | 276                          | 250            | 129                                | 113  | 1 266          | 897                          | 369                         |
| Zollernalbkreis   |                |                    |  |                              |                |                                    |  |                |                              |                             |
| Land- und Forstwirtschaft   | 20             | 18                 | 1  | 1                            | 6              | 3                                  | 3  | 18             | 15                           | 3                           |
| Verarbeitendes Gewerbe  | 134            | 87                 | 8  | 39                           | 29             | 12                                 | 17   | 170            | 108                          | 62                          |
| Baugewerbe  | 118            | 87                 | 5  | 26                           | 43             | 28                                 | 14   | 119            | 81                           | 38                          |
| Handel  | 713            | 584                | 22   | 107                          | 155            | 77                                 | 69   | 583            | 435                          | 148                         |
| Gastgewerbe   | 169            | 39                 | 1  | 129                          | 5              | 5                                  | —  | 187            | 95                           | 92                          |
| Verkehr und Nachrichtenübermittlung   | 60             | 52                 | 3  | 5                            | 12             | 4                                  | 8  | 73             | 51                           | 22                          |
| Kredit und Versicherungsgewerbe   | 115            | 103                | 7  | 5                            | 31             | 15                                 | 15   | 83             | 64                           | 19                          |
| Grundstücks- und Wohnungswesen, Dienst-<br>leistungen überwiegend für Unternehmen | 263            | 233                | 19   | 11                           | 101            | 56                                 | 41   | 214            | 160                          | 54                          |
| Erbringung von sonstigen öffentlichen und<br>persönlichen Dienstleistungen        | 102            | 84                 | 5  | 13                           | 22             | 7                                  | 14   | 80             | 54                           | 26                          |
| Übrige Wirtschaftszweige  | 34             | 31                 | —  | 3                            | 5              | 2                                  | 3  | 25             | 21                           | 4                           |
| Zusammen  | 1 728          | 1 318              | 71   | 339                          | 409            | 209                                | 184  | 1 552          | 1 084                        | 468                         |
| Ulm   |                |                    |  |                              |                |                                    |  |                |                              |                             |
| Land- und Forstwirtschaft   | 8              | 8                  | —  | —                            | 5              | 2                                  | 3  | 12             | 8                            | 4                           |
| Verarbeitendes Gewerbe  | 53             | 36                 | 4  | 13                           | 14             | 5                                  | 8  | 78             | 48                           | 30                          |
| Baugewerbe  | 66             | 56                 | 3  | 7                            | 24             | 4                                  | 16   | 82             | 66                           | 16                          |
| Handel  | 459            | 377                | 8  | 74                           | 150            | 65                                 | 75   | 531            | 390                          | 141                         |
| Gastgewerbe   | 152            | 51                 | —  | 101                          | 6              | 4                                  | 2  | 146            | 69                           | 77                          |
| Verkehr und Nachrichtenübermittlung   | 78             | 69                 | 2  | 7                            | 33             | 8                                  | 21   | 106            | 73                           | 33                          |
| Kredit und Versicherungsgewerbe   | 59             | 49                 | 3  | 7                            | 39             | 6                                  | 30   | 98             | 75                           | 23                          |
| Grundstücks- und Wohnungswesen, Dienst-<br>leistungen überwiegend für Unternehmen | 280            | 244                | 20   | 16                           | 120            | 42                                 | 67   | 335            | 261                          | 74                          |
| Erbringung von sonstigen öffentlichen und<br>persönlichen Dienstleistungen        | 77             | 68                 | 1  | 8                            | 26             | 8                                  | 16   | 115            | 82                           | 33                          |
| Übrige Wirtschaftszweige  | 24             | 20                 | 1  | 3                            | 5              | 2                                  | 3  | 12             | 9                            | 3                           |
| Zusammen  | 1 256          | 978                | 42   | 236                          | 422            | 146                                | 241  | 1 515          | 1 081                        | 434                         |
| Alb-Donau-Kreis   |                |                    |  |                              |                |                                    |  |                |                              |                             |
| Land- und Forstwirtschaft   | 29             | 26                 | 2  | 1                            | 5              | 5                                  | —  | 13             | 8                            | 5                           |
| Verarbeitendes Gewerbe  | 96             | 74                 | 3  | 19                           | 25             | 13                                 | 12   | 75             | 49                           | 26                          |
| Baugewerbe  | 140            | 115                | 7  | 18                           | 30             | 13                                 | 16   | 106            | 83                           | 23                          |
| Handel  | 556            | 467                | 26   | 63                           | 102            | 64                                 | 34   | 473            | 370                          | 103                         |
| Gastgewerbe   | 122            | 49                 | 2  | 71                           | 5              | 4                                  | 1  | 114            | 54                           | 60                          |
| Verkehr und Nachrichtenübermittlung   | 77             | 63                 | 5  | 9                            | 11             | 8                                  | 3  | 71             | 48                           | 23                          |
| Kredit und Versicherungsgewerbe   | 87             | 81                 | 6  | —                            | 15             | 8                                  | 7  | 66             | 53                           | 13                          |
| Grundstücks- und Wohnungswesen, Dienst-<br>leistungen überwiegend für Unternehmen | 314            | 273                | 19   | 22                           | 39             | 16                                 | 22   | 251            | 202                          | 49                          |
| Erbringung von sonstigen öffentlichen und<br>persönlichen Dienstleistungen        | 107            | 92                 | 5  | 10                           | 12             | 6                                  | 5  | 56             | 45                           | 11                          |
| Übrige Wirtschaftszweige  | 22             | 17                 | 1  | 4                            | 5              | 1                                  | 4  | 23             | 16                           | 7                           |
| Zusammen  | 1 550          | 1 257              | 76   | 217                          | 249            | 138                                | 104  | 1 248          | 928                          | 320                         |

Noch: 4. Gewerbeanzeigen in den Stadt- und Landkreisen Baden-Württembergs 1997 nach Wirtschaftsbereichen

| Wirtschaftszweig  | Anmeldungen    |                    |  |                              | Ummeldungen    |                                    |  | Abmeldungen    |                              |                             |
|---|----------------|--------------------|--|------------------------------|----------------|------------------------------------|--|----------------|------------------------------|-----------------------------|
|   | ins-<br>gesamt | davon              |  |                              | ins-<br>gesamt | darunter                           |  | ins-<br>gesamt | davon                        |                             |
|   |                | Neuer-<br>richtung | Betriebs-<br>verlegungen<br>aus anderem<br>Meldebezirk | Betriebs-<br>über-<br>nahmen |                | Betriebs-<br>tätigkeit<br>geändert | Betriebs-<br>verlegung im<br>gleichen<br>Meldebezirk |                | voll-<br>ständige<br>Aufgabe | Betriebs-<br>über-<br>gaben |
| Biberach  |                |                    |  |                              |                |                                    |  |                |                              |                             |
| Land- und Forstwirtschaft   | 26             | 21                 | —  | 5                            | 5              | 2                                  | 3  | 25             | 19                           | 6                           |
| Verarbeitendes Gewerbe  | 121            | 91                 | 9  | 21                           | 9              | 3                                  | 5  | 128            | 92                           | 36                          |
| Baugewerbe  | 140            | 104                | 8  | 28                           | 28             | 13                                 | 15   | 163            | 108                          | 55                          |
| Handel  | 546            | 431                | 22   | 93                           | 98             | 54                                 | 39   | 576            | 424                          | 152                         |
| Gastgewerbe   | 151            | 44                 | 1  | 106                          | 6              | 5                                  | 1  | 149            | 61                           | 88                          |
| Verkehr und Nachrichtenübermittlung   | 56             | 49                 | 3  | 4                            | 12             | 8                                  | 3  | 76             | 48                           | 28                          |
| Kredit und Versicherungsgewerbe   | 98             | 81                 | 10   | 7                            | 21             | 16                                 | 5  | 78             | 64                           | 14                          |
| Grundstücks- und Wohnungswesen, Dienst-<br>leistungen überwiegend für Unternehmen | 248            | 217                | 19   | 12                           | 57             | 45                                 | 12   | 226            | 177                          | 49                          |
| Erbringung von sonstigen öffentlichen und<br>persönlichen Dienstleistungen        | 97             | 83                 | 5  | 9                            | 17             | 8                                  | 8  | 91             | 66                           | 25                          |
| Übrige Wirtschaftszweige  | 22             | 19                 | 1  | 2                            | 3              | 1                                  | 2  | 22             | 16                           | 6                           |
| Zusammen  | 1 505          | 1 140              | 78   | 287                          | 256            | 155                                | 93   | 1 534          | 1 075                        | 459                         |
| Bodenseekreis   |                |                    |  |                              |                |                                    |  |                |                              |                             |
| Land- und Forstwirtschaft   | 33             | 29                 | —  | 4                            | 1              | —                                  | 1  | 22             | 19                           | 3                           |
| Verarbeitendes Gewerbe  | 116            | 91                 | 7  | 18                           | 22             | 10                                 | 11   | 120            | 89                           | 31                          |
| Baugewerbe  | 139            | 120                | 6  | 13                           | 20             | 8                                  | 10   | 103            | 84                           | 19                          |
| Handel  | 724            | 593                | 29   | 102                          | 123            | 70                                 | 45   | 891            | 713                          | 178                         |
| Gastgewerbe   | 172            | 58                 | 2  | 112                          | 19             | 17                                 | 2  | 163            | 63                           | 100                         |
| Verkehr und Nachrichtenübermittlung   | 71             | 68                 | 1  | 2                            | 12             | 7                                  | 4  | 70             | 55                           | 15                          |
| Kredit und Versicherungsgewerbe   | 85             | 75                 | 8  | 2                            | 16             | 11                                 | 4  | 149            | 130                          | 19                          |
| Grundstücks- und Wohnungswesen, Dienst-<br>leistungen überwiegend für Unternehmen | 426            | 387                | 19   | 20                           | 93             | 56                                 | 36   | 423            | 356                          | 67                          |
| Erbringung von sonstigen öffentlichen und<br>persönlichen Dienstleistungen        | 137            | 105                | 8  | 24                           | 23             | 13                                 | 8  | 139            | 105                          | 34                          |
| Übrige Wirtschaftszweige  | 55             | 49                 | 1  | 5                            | 3              | 1                                  | 2  | 42             | 32                           | 10                          |
| Zusammen  | 1 958          | 1 575              | 81   | 302                          | 332            | 193                                | 123  | 2 122          | 1 646                        | 476                         |
| Ravensburg  |                |                    |  |                              |                |                                    |  |                |                              |                             |
| Land- und Forstwirtschaft   | 44             | 36                 | 3  | 5                            | 3              | 1                                  | 2  | 40             | 29                           | 11                          |
| Verarbeitendes Gewerbe  | 171            | 125                | 18   | 28                           | 37             | 16                                 | 20   | 164            | 101                          | 63                          |
| Baugewerbe  | 241            | 193                | 22   | 26                           | 56             | 27                                 | 27   | 197            | 138                          | 59                          |
| Handel  | 883            | 712                | 42   | 129                          | 207            | 98                                 | 104  | 883            | 641                          | 242                         |
| Gastgewerbe   | 226            | 57                 | 2  | 167                          | 18             | 13                                 | 4  | 227            | 92                           | 135                         |
| Verkehr und Nachrichtenübermittlung   | 98             | 73                 | 17   | 8                            | 15             | 5                                  | 10   | 101            | 66                           | 35                          |
| Kredit und Versicherungsgewerbe   | 118            | 107                | 11   | —                            | 34             | 7                                  | 26   | 169            | 135                          | 34                          |
| Grundstücks- und Wohnungswesen, Dienst-<br>leistungen überwiegend für Unternehmen | 489            | 420                | 44   | 25                           | 114            | 50                                 | 62   | 475            | 350                          | 125                         |
| Erbringung von sonstigen öffentlichen und<br>persönlichen Dienstleistungen        | 185            | 151                | 11   | 23                           | 29             | 9                                  | 20   | 183            | 142                          | 41                          |
| Übrige Wirtschaftszweige  | 60             | 51                 | 1  | 8                            | 10             | 3                                  | 6  | 37             | 28                           | 9                           |
| Zusammen  | 2 515          | 1 925              | 171  | 419                          | 523            | 229                                | 281  | 2 476          | 1 722                        | 754                         |
| Sigmaringen   |                |                    |  |                              |                |                                    |  |                |                              |                             |
| Land- und Forstwirtschaft   | 28             | 24                 | 2  | 2                            | 6              | 5                                  | 1  | 20             | 15                           | 5                           |
| Verarbeitendes Gewerbe  | 90             | 57                 | 6  | 27                           | 18             | 6                                  | 12   | 90             | 58                           | 32                          |
| Baugewerbe  | 98             | 74                 | 4  | 20                           | 33             | 19                                 | 13   | 70             | 36                           | 34                          |
| Handel  | 459            | 359                | 15   | 85                           | 82             | 40                                 | 39   | 436            | 316                          | 120                         |
| Gastgewerbe   | 126            | 48                 | —  | 78                           | 7              | 6                                  | —  | 130            | 69                           | 61                          |
| Verkehr und Nachrichtenübermittlung   | 47             | 38                 | 4  | 5                            | 10             | 5                                  | 5  | 39             | 26                           | 13                          |
| Kredit und Versicherungsgewerbe   | 78             | 75                 | 2  | 1                            | 15             | 8                                  | 6  | 84             | 68                           | 16                          |
| Grundstücks- und Wohnungswesen, Dienst-<br>leistungen überwiegend für Unternehmen | 214            | 188                | 10   | 16                           | 44             | 25                                 | 16   | 191            | 149                          | 42                          |
| Erbringung von sonstigen öffentlichen und<br>persönlichen Dienstleistungen        | 78             | 59                 | 2  | 17                           | 13             | 6                                  | 6  | 59             | 38                           | 21                          |
| Übrige Wirtschaftszweige  | 32             | 27                 | —  | 5                            | 5              | 1                                  | 4  | 16             | 12                           | 4                           |
| Zusammen  | 1 250          | 949                | 45   | 256                          | 233            | 121                                | 102  | 1 135          | 787                          | 348                         |

## 5. Gewerbeanzeigen in Baden-Württemberg 1997 nach dem Grund der Meldung

| Rechtsform                 | Anmeldungen |                    |   |                              | Ummeldungen |                                    |  | Abmeldungen |                              |                             |
|----------------------------|-------------|--------------------|---|------------------------------|-------------|------------------------------------|--|-------------|------------------------------|-----------------------------|
|                            | insgesamt   | davon              |   |                              | insgesamt   | darunter                           |  | insgesamt   | davon                        |                             |
|                            |             | Neuer-<br>richtung | Betriebs-<br>verlegungen<br>aus<br>anderem<br>Meldebezirk | Betriebs-<br>über-<br>nahmen |             | Betriebs-<br>tätigkeit<br>geändert | Betriebs-<br>verlegung im<br>gleichen<br>Meldebezirk |             | voll-<br>ständige<br>Aufgabe | Betriebs-<br>über-<br>gaben |
| OHG                        | 190         | 75                 | 5   | 110                          | 38          | 18                                 | 20   | 666         | 70                           | 596                         |
| KG                         | 208         | 122                | 13  | 73                           | 49          | 16                                 | 29   | 356         | 118                          | 238                         |
| GmbH und Co. KG            | 1 176       | 680                | 62  | 434                          | 281         | 119                                | 155  | 846         | 315                          | 531                         |
| GbR                        | 5 970       | 4 470              | 215   | 1 285                        | 850         | 385                                | 418  | 5 269       | 2 868                        | 2 401                       |
| AG                         | 384         | 281                | 13  | 90                           | 75          | 25                                 | 49   | 272         | 104                          | 468                         |
| GmbH                       | 10 111      | 7 080              | 942   | 2 089                        | 2 766       | 869                                | 1 800  | 7 302       | 3 619                        | 3 683                       |
| Genossenschaften           | 81          | 36                 | 3   | 42                           | 28          | 7                                  | 21   | 33          | 13                           | 20                          |
| Alle übrigen Rechtsformen  | 1 546       | 646                | 46  | 854                          | 192         | 78                                 | 111  | 1 079       | 404                          | 675                         |
| Einzelunternehmen          | 80 089      | 63 486             | 4 027   | 12 576                       | 15 617      | 7 451                              | 7 221  | 72 037      | 53 865                       | 18 172                      |
| davon                      |             |                    |   |                              |             |                                    |  |             |                              |                             |
| mit Staatsangehörigkeit    |             |                    |   |                              |             |                                    |  |             |                              |                             |
| deutsch                    | 68 233      | 55 507             | 3 653   | 9 073                        | 13 710      | 6 512                              | 6 358  | 61 329      | 46 441                       | 14 888                      |
| griechisch                 | 1 277       | 681                | 30  | 566                          | 125         | 60                                 | 61   | 1 285       | 806                          | 479                         |
| italienisch                | 2 236       | 1 393              | 75  | 768                          | 337         | 161                                | 150  | 2 025       | 1 327                        | 698                         |
| jugoslawisch <sup>1)</sup> | 651         | 478                | 19  | 154                          | 115         | 58                                 | 51   | 569         | 402                          | 167                         |
| kroatisch                  | 606         | 434                | 21  | 151                          | 134         | 53                                 | 77   | 509         | 374                          | 135                         |
| österreichisch             | 438         | 343                | 29  | 66                           | 93          | 53                                 | 36   | 368         | 268                          | 100                         |
| türkisch                   | 3 616       | 2 346              | 77  | 1 193                        | 566         | 297                                | 240  | 3 315       | 2 233                        | 1 082                       |
| sonstige                   | 3 032       | 2 304              | 144   | 605                          | 537         | 257                                | 248  | 2 637       | 2 014                        | 623                         |

1) Restjugoslawien.

## Gewerbeanzeigen von 1987 bis 1997

Anzahl in Tsd.

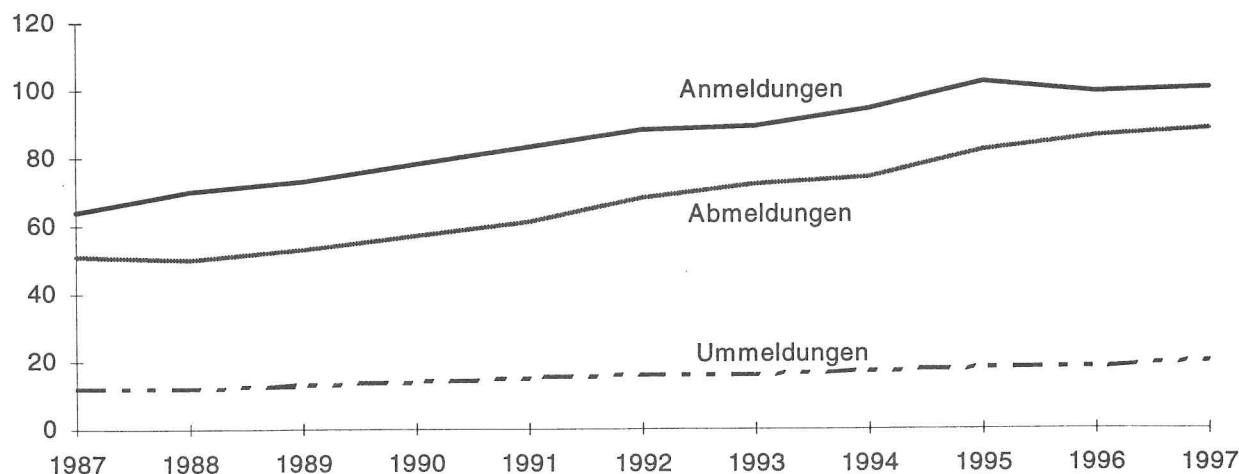

Statistisches Landesamt Baden-Württemberg

44 gaz02 1998