



Statistische Berichte Baden-Württemberg

Artikel-Nr. 3852 99001

K II 8
K II 10 - j/99

Einzelpreis DM 6,50



Öffentliche Sozialleistungen

09.10.2000

Pflege- und Betreuungsstatistik 1999 in Baden-Württemberg

Im Alter möglichst unabhängig leben, das möchten wohl alle älteren Mitbürger. Trotzdem ist es aus unterschiedlichen Gründen nicht immer möglich, diesen Idealzustand für das Individuum zu erreichen. Insbesondere Pflegebedürftigkeit zwingt Betroffene und Angehörige dazu, das Angebot einer stationären oder ambulanten Pflegeeinrichtung in Anspruch zu nehmen. Angesichts knapper finanzieller Ressourcen ist es deshalb wichtig, dass objektive Daten über die regionale Versorgung mit Pflege- und Betreuungsangeboten zur Verfügung stehen.

Aus diesem Grund wird seit 1994 in Baden-Württemberg die Pflege- und Betreuungsstatistik durchgeführt. Rechtsgrundlage ist das Gesetz über die Statistik von Einrichtungen und Diensten zur Pflege und Betreuung von alten, kranken und behinderten Menschen (Pflege- und Betreuungsstatistikgesetz – PflegeStatG), welches am 1.4.1993 in Kraft trat. Die Statistik umfasst stationäre Einrichtungen und ambulante Dienste gemeinnütziger, privatgewerblicher und öffentlicher Träger in Baden-Württemberg. Auskunftspflichtig sind die Leitungen der Einrichtungen und Dienste. Es wird jährlich eine Grunderhebung durchgeführt.

Im Folgenden werden die entsprechenden Ergebnisse über Plätze, versorgte Personen und Personalausstattung auf Kreisebene dargestellt, die als Basis für die Beurteilung der Versorgungssituation in Baden-Württemberg insgesamt und in seinen Stadt- und Landkreisen benötigt werden. Seit Einführung der Pflegeversicherung enthält die Statistik auch Angaben über die Pflegestufen, in die die BewohnerInnen bzw. versorgten Personen eingestuft sind. Die Soziale Pflegeversicherung, die im Elften Buch Sozialgesetzbuch (SGB XI) geregelt ist, erbringt Leistungen zur häuslichen Pflege seit April 1995 und Leistungen zur stationären Pflege seit Juli 1996. Die Leistungen sind in drei Stufen unterteilt: Leistungen der Pflegestufe I erhalten erheblich Pflegebedürftige, Leistungen der Pflegestufe II Schwerpflegebedürftige und Leistungen der Pflegestufe III Schwerstpflegebedürftige. In besonderen Härtefällen werden Leistungen nach Pflegestufe III Härtestufe erbracht.

Die Ergebnisse in Kurzform:

Stationäre Einrichtungen: Am Stichtag 1.1.1999 wurden 1 144 Einrichtungen gezählt, darunter 895 im Bereich Altenhilfe. Insgesamt standen 94 330 planmäßige Plätze zur Verfügung, 74 492 darunter wiederum für die Altenhilfe. Die Anzahl der in stationären Einrichtungen versorgten Personen beläuft sich auf 90 540, davon 71 064 in stationären Einrichtungen der Altenhilfe. Nach Pflegestufen aufgeteilt wurden in stationären Einrichtungen 19 826 Personen in der Pflegestufe I, 28 168 in der Pflegestufe II und 10 795 in den Pflegestufen III und III/Härtestufe gezählt.

Ambulante Dienste: In Baden-Württemberg existierten am 1.1.1999 insgesamt 1 024 selbstständige Dienste, davon 531 Sozialstationen, 124 Mobile Soziale Dienste, 59 Organisierte Nachbarschaftshilfen (mit hauptamtlicher Leitung) und 310 Kombinationsdienste (z.B. Sozialstationen mit angeschlossener Nachbarschaftshilfe). Im Berichtszeitraum 1.1. bis 31.12.1998 erbrachten die ambulanten Dienste für 73 720 Personen Pflegeleistungen, die von der Pflegeversicherung getragen wurden, ohne Pflegeversicherungsleistungen wurden weitere 162 068 Personen betreut und versorgt.

1.1 Plätze in Stationären Einrichtungen*) in den Stadt- und Landkreisen Baden-Württembergs am 1. Januar 1999

a) Insgesamt

Kreis Regierungsbezirk Land	Stationäre Einrich- tungen insgesamt	Wohneinheiten				Planmäßige Plätze			
		Wohnheime, abgeschl. Wohnun- gen/Apparte- ments	Behinderte und (chronisch) psychisch Kranke	Alten- heim- zimmer	Alten- pflege- heim- zimmer	Wohnheime, abgeschl. Wohnun- gen/Apparte- ments	Behinderte und (chronisch) psychisch Kranke	Alten- heim- zimmer	Alten- pflege- heim- zimmer
Stadtkreis	57	1 272	246	473	3 280	1 414	357	490	4 193
Stuttgart, Landeshauptstadt									
Landkreise	20	222	219	185	967	347	251	187	1 230
Böblingen	36	200	78	151	1 313	286	122	189	2 158
Esslingen	28	135	178	120	1 034	153	301	121	1 348
Göppingen	37	324	415	95	1 503	459	476	95	1 988
Ludwigsburg	48	112	456	228	1 520	185	1 470	256	2 091
Rems-Murr-Kreis	10	5	62	29	766	8	93	29	993
Stadtkreis	10	5	62	29	766	8	93	29	993
Heilbronn									
Landkreise	29	174	28	282	1 153	520	28	317	1 772
Heilbronn	17	14	229	87	286	20	279	172	409
Hohenlohekreis	28	34	210	69	737	68	428	79	1 153
Schwäbisch Hall	17	81	27	6	563	88	34	8	813
Main-Tauber-Kreis	13	96	85	65	503	109	111	70	678
Heidenheim	41	87	624	260	1 435	170	773	274	1 991
Ostalbkreis	381	2 756	2 857	2 050	15 060	3 827	4 723	2 287	20 817
Regierungsbezirk Stuttgart	381	2 756	2 857	2 050	15 060	3 827	4 723	2 287	20 817
Stadtkreise	15	337	79	25	586	504	99	34	816
Baden-Baden									
Karlsruhe	52	848	133	127	1 978	1 103	281	140	3 071
Landkreise	34	156	158	107	1 313	174	314	139	2 026
Karlsruhe	15	64	269	87	498	80	506	92	737
Rastatt									
Stadtkreise	11	488	116	144	819	551	184	144	1 005
Heidelberg									
Mannheim	36	223	267	143	1 541	258	305	143	2 311
Landkreise	25	57	128	46	737	147	1 564	55	1 107
Neckar-Odenwald-Kreis									
Rhein-Neckar-Kreis	48	134	349	202	1 824	160	767	224	2 673
Stadtkreis	16	60	113	22	762	75	145	22	1 049
Pforzheim									
Landkreise	29	6	276	150	755	9	406	176	1 030
Calw	16	232	27	5	594	264	58	18	921
Enzkreis	26	36	102	56	582	89	241	71	889
Freudenstadt	323	2 641	2 017	1 114	11 989	3 414	4 870	1 268	17 635
Regierungsbezirk Karlsruhe	323	2 641	2 017	1 114	11 989	3 414	4 870	1 268	17 635
Stadtkreis	28	470	63	160	1 297	661	178	171	1 645
Freiburg im Breisgau									
Landkreise	31	27	212	201	942	36	320	249	1 281
Breisgau-Hochschwarzwald									
Emmendingen	11	93	172	52	420	96	236	84	608
Ortenaukreis	40	185	577	155	1 392	233	963	160	1 981
Rottweil	17		196	37	534	0	338	40	790
Schwarzwald-Baar-Kreis	20	309	39	97	1 164	361	132	99	1 550
Tuttlingen	10	13	19	28	539	17	28	28	790
Konstanz	32	262	171	175	1 247	303	311	182	1 682
Lörrach	23	536	169	58	915	859	290	59	1 354
Waldshut	22	10	186	198	428	14	269	215	717
Regierungsbezirk Freiburg	234	1 905	1 804	1 161	8 878	2 580	3 065	1 287	12 398
Landkreise	31	124	634	146	902	257	845	147	1 237
Reutlingen									
Tübingen	14	21	44	95	642	64	54	101	755
Zollernalbkreis	16	97	15	60	581	97	16	60	718
Stadtkreis	13	184	107	20	703	323	155	22	976
Ulm									
Landkreise	14	3		153	744	3	0	153	1 060
Alb-Donau-Kreis									
Biberach	26	55	340	82	737	63	542	104	928
Bodenseekreis	29	289	320	69	947	1 146	531	75	1 187
Ravensburg	41	149	734	194	1 196	166	1 002	240	1 495
Sigmaringen	22	103	535	50	566	119	734	50	744
Regierungsbezirk Tübingen	206	1 025	2 729	869	7 018	2 238	3 879	952	9 100
Baden-Württemberg	1 144	8 327	9 407	5 194	42 945	12 069	16 537	5 784	59 950

*) Kurzzeit- und Tagespflege ausgenommen.

Noch: 1.1 Plätze in Stationären Einrichtungen*) in den Stadt- und Landkreisen Baden-Württembergs am 1. Januar 1999

b) Einrichtungen der Altenhilfe

Kreis Regierungsbezirk Land	Stationäre Einrich- tungen der Altenhilfe	Wohneinheiten				Planmäßige Plätze			
		Wohnheime, abgeschl. Wohnun- gen/Apparte- ments	Behinderte und (chronisch) psychisch Kranke	Alten- heim- zimmer	Alten- pflege- heim- zimmer	Wohnheime, abgeschl. Wohnun- gen/Apparte- ments	Behinderte und (chronisch) psychisch Kranke	Alten- heim- zimmer	Alten- pflege- heim- zimmer
Stadtkreis	46	1 270	13	473	3 280	1 410	16	490	4 193
Stuttgart, Landeshauptstadt									
Landkreise	15	209	22	185	967	288	22	187	1 230
Böblingen									
Esslingen	30	189	12	151	1 313	194	12	189	2 158
Göppingen	23	135	0	120	1 034	153	0	121	1 348
Ludwigsburg	29	324	0	95	1 493	459	0	95	1 968
Rems-Murr-Kreis	34	32	0	228	1 520	35	0	256	2 091
Stadtkreis	9	5	0	29	766	8	0	29	993
Heilbronn									
Landkreise	27	141	0	282	1 153	200	0	317	1 772
Heilbronn									
Hohenlohekreis	13	11	0	47	286	12	0	92	409
Schwäbisch Hall	24	26	0	69	737	26	0	79	1 153
Main-Tauber-Kreis	14	81	0	6	563	88	0	8	813
Heidenheim	11	96	0	65	503	109	0	70	678
Ostalbkreis	31	73	11	260	1 435	106	12	274	1 991
Regierungsbezirk Stuttgart	306	2 692	58	2 010	15 050	3 088	62	2 207	20 797
Stadtkreise	15	337	79	25	586	504	99	34	816
Baden-Baden									
Karlsruhe	43	829	0	127	1 978	1 081	0	140	3 071
Landkreise	25	155	0	107	1 313	173	0	139	2 026
Karlsruhe									
Rastatt	12	60	0	87	498	66	0	92	737
Stadtkreise	9	474	0	144	819	507	0	144	1 005
Heidelberg									
Mannheim	25	155	0	143	1 531	175	0	143	2 301
Landkreise	23		0	46	737	0	0	55	1 107
Neckar-Odenwald-Kreis									
Rhein-Neckar-Kreis	42	67	60	202	1 824	83	126	224	2 673
Stadtkreis	11	60	23	22	762	75	32	22	1 049
Pforzheim									
Landkreise	22	5	0	150	755	7	0	176	1 030
Calw									
Enzkreis	13	232	0	5	594	264	0	18	921
Freudenstadt	21	7	10	56	582	9	14	71	889
Regierungsbezirk Karlsruhe	261	2 381	172	1 114	11 979	2 944	271	1 268	17 625
Stadtkreis	23	466	0	160	1 297	650	0	171	1 645
Freiburg im Breisgau									
Landkreise	21	7	0	201	936	9	0	249	1 275
Breisgau-Hochschwarzwald									
Emmendingen	7	93	0	52	398	96	0	84	578
Ortenaukreis	30	182	0	155	1 283	217	0	160	1 808
Rottweil	14		0	37	534	0	0	40	790
Schwarzwald-Baar-Kreis	18	309	0	97	1 164	361	0	99	1 550
Tuttlingen	9	13	0	28	539	17	0	28	790
Konstanz	26	262	0	175	1 247	303	0	182	1 682
Lörrach	18	164	88	58	915	177	156	59	1 354
Waldshut	17	10	0	193	428	14	0	210	717
Regierungsbezirk Freiburg	183	1 606	88	1 166	8 741	1 844	166	1 282	12 189
Landkreise	18	27	0	146	902	100	0	147	1 237
Reutlingen									
Tübingen	10	13	0	95	642	16	0	101	755
Zollernalbkreis	15	97	8	60	581	97	8	60	718
Stadtkreis	7	4	0	20	703	4	0	22	976
Ulm									
Landkreise	14	3	0	153	744	3	0	153	1 060
Alb-Donau-Kreis									
Biberach	14	42	0	82	737	42	0	104	928
Bodenseekreis	22	183	0	69	947	211	0	75	1 187
Ravensburg	29	138	0	194	1 196	141	0	240	1 495
Sigmaringen	16	87	0	50	566	95	0	50	744
Regierungsbezirk Tübingen	146	594	8	869	7 018	709	8	952	9 100
Baden-Württemberg	896	7 073	326	5 149	42 788	8 686	497	5 699	59 711

1.2 Versorgte Personen in Stationären Einrichtungen*) in den Stadt- und Landkreisen Baden-Württembergs am 1. Januar 1999
a) Insgesamt

Kreis Regierungsbezirk Land	Versorgte Personen insgesamt (ohne Pflegeversicherungsleistungen)				Darunter dauernd pflegebedürftig (Pflegestufe 0)			
	Wohnheime, abgeschl. Wohnun- gen/Apparte- ments	Behinderte und (chronisch) psychisch Kranke	Alten- heim- zimmer	Alten- pflege- heim- zimmer	Wohnheime, abgeschl. Wohnun- gen/Apparte- ments	Behinderte und (chronisch) psychisch Kranke	Alten- heim- zimmer	Alten- pflege- heim- zimmer
Stadtkreis	1 221	256	399	401	314	167	32	181
Stuttgart, Landeshauptstadt								
Landkreise	272	201	157	82	0	123	6	41
Böblingen								
Esslingen	249	107	81	157	19	64	31	76
Göppingen	135	143	96	154	0	82	1	78
Ludwigsburg	348	237	92	121	12	115	1	34
Rems-Murr-Kreis	146	1 257	158	172	85	1 030	47	124
Stadtkreis	4	85	27	131	0	0	4	16
Heilbronn								
Landkreise	464	26	196	140	0	0	4	51
Heilbronn								
Hohenlohekreis	9	159	90	39	0	159	84	16
Schwäbisch Hall	65	396	78	141	39	188	15	34
Main-Tauber-Kreis	86	33	5	93	0	0	3	34
Heidenheim	107	86	60	31	0	70	23	31
Ostalbkreis	144	654	212	186	49	566	24	82
Regierungsbezirk Stuttgart	3 250	3 640	1 651	1 848	518	2 564	275	798
Stadtkreise	305	69	18	112	5	0	2	110
Baden-Baden								
Karlsruhe	854	277	100	245	59	277	15	189
Landkreise	155	303	65	161	0	163	0	36
Karlsruhe								
Rastatt	77	225	85	31	0	9	0	23
Stadtkreise	485	158	125	132	155	0	2	103
Heidelberg								
Mannheim	224	244	125	212	12	137	37	94
Landkreise	147	1 562	42	164	0	0	8	79
Neckar-Odenwald-Kreis								
Rhein-Neckar-Kreis	148	439	151	371	14	292	23	306
Stadtkreis	46	56	22	31	0	45	18	16
Pforzheim								
Landkreise	9	152	83	95	0	13	15	48
Calw								
Enzkreis	218	41	3	24	8	41	3	11
Freudenstadt	63	167	50	98	0	114	39	28
Regierungsbezirk Karlsruhe	2 731	3 693	869	1 676	253	1 091	162	1 043
Stadtkreis	571	121	132	151	65	7	26	74
Freiburg im Breisgau								
Landkreise	25	180	188	114	11	66	4	67
Breisgau-Hochschwarzwald								
Emmendingen	71	134	19	48	0	67	19	31
Ortenaukreis	155	586	70	122	16	478	15	88
Rottweil	0	209	36	55	0	0	4	25
Schwarzwald-Baar-Kreis	293	114	49	211	1	30	12	109
Tuttlingen	16	28	24	166	0	0	7	149
Konstanz	262	173	145	132	0	11	1	75
Lörrach	379	148	40	84	32	14	0	23
Waldshut	11	222	152	30	0	99	0	18
Regierungsbezirk Freiburg	1 783	1 915	855	1 113	125	772	88	659
Landkreise	197	627	134	77	130	280	44	56
Reutlingen								
Tübingen	13	37	89	73	5	9	21	46
Zollernalbkreis	56	15	37	54	0	0	0	21
Stadtkreis	321	87	15	126	0	0	0	25
Ulm								
Landkreise	2	0	132	159	0	0	31	24
Alb-Donau-Kreis								
Biberach	63	510	80	168	17	442	0	31
Bodenseekreis	1 051	434	50	110	0	160	2	66
Ravensburg	165	698	201	128	0	313	53	63
Sigmaringen	95	660	39	74	0	184	0	23
Regierungsbezirk Tübingen	1 963	3 068	777	969	152	1 388	151	355
Baden-Württemberg	9 727	12 316	4 162	5 606	1 048	5 815	676	2 855

*) Kurzzeit- und Tagespflege ausgenommen.

Noch: 1.2 Versorgte Personen in Stationären Einrichtungen*) in den Stadt- und Landkreisen Baden-Württembergs am 1. Januar 1999
b) Einrichtungen der Altenhilfe

Kreis Regierungsbezirk Land	Versorgte Personen insgesamt (ohne Pflegeversicherungsleistungen)				Darunter dauernd pflegebedürftig (Pflegestufe 0)			
	Wohnheime, abgeschl. Wohnun- gen/Apparte- ments	Behinderte und (chronisch) psychisch Kranke	Alten- heim- zimmer	Alten- pflege- heim- zimmer	Wohnheime, abgeschl. Wohnun- gen/Apparte- ments	Behinderte und (chronisch) psychisch Kranke	Alten- heim- zimmer	Alten- pflege- heim- zimmer
Stadtkreis								
Stuttgart, Landeshauptstadt	1 219	0	399	401	312	0	32	181
Landkreise								
Böblingen	235	0	157	82	0	0	6	41
Esslingen	190	0	81	157	19	0	31	76
Göppingen	135	0	96	154	0	0	1	78
Ludwigsburg	348	0	92	121	12	0	1	34
Rems-Murr-Kreis	35	0	158	172	0	0	47	124
Stadtkreis								
Heilbronn	4	0	27	131	0	0	4	16
Landkreise								
Heilbronn	144	0	196	140	0	0	4	51
Hohenlohekreis	1	0	21	39	0	0	15	16
Schwäbisch Hall	26	0	78	141	0	0	15	34
Main-Tauber-Kreis	86	0	5	93	0	0	3	34
Heidenheim	107	0	60	31	0	0	23	31
Ostalbkreis	77	0	212	186	0	0	24	82
Regierungsbezirk Stuttgart	2 607	0	1 582	1 848	343	0	206	798
Stadtkreise								
Baden-Baden	305	69	18	112	5	0	2	110
Karlsruhe	832	0	100	245	37	0	15	189
Landkreise								
Karlsruhe	154	0	65	161	0	0	0	36
Rastatt	63	0	85	31	0	0	0	23
Stadtkreise								
Heidelberg	441	0	125	132	155	0	2	103
Mannheim	144	0	125	207	12	0	37	89
Landkreise								
Neckar-Odenwald-Kreis	0	0	42	164	0	0	8	79
Rhein-Neckar-Kreis	71	124	151	371	0	0	23	306
Stadtkreis								
Pforzheim	46	0	22	31	0	0	18	16
Landkreise								
Calw	7	0	83	88	0	0	15	48
Enzkreis	218	0	3	24	8	0	3	11
Freudenstadt	9	13	50	98	0	13	39	28
Regierungsbezirk Karlsruhe	2 290	206	869	1 664	217	13	162	1 038
Stadtkreis								
Freiburg im Breisgau	560	0	132	151	65	0	26	74
Landkreise								
Breisgau-Hochschwarzwald	8	0	188	112	0	0	4	65
Emmendingen	71	0	19	48	0	0	19	31
Ortenaukreis	139	0	70	122	0	0	15	88
Rottweil	0	0	36	55	0	0	4	25
Schwarzwald-Baar-Kreis	293	0	49	211	1	0	12	109
Tuttlingen	16	0	24	166	0	0	7	149
Konstanz	262	0	145	132	0	0	1	75
Lörrach	97	54	40	84	32	8	0	23
Waldshut	11	0	150	30	0	0	0	18
Regierungsbezirk Freiburg	1 457	54	853	1 111	98	8	88	657
Landkreise								
Reutlingen	103	0	134	77	87	0	44	56
Tübingen	13	0	89	73	5	0	21	46
Zollernalbkreis	56	8	37	54	0	0	0	21
Stadtkreis								
Ulm	2	0	15	126	0	0	0	25
Landkreise								
Alb-Donau-Kreis	2	0	132	159	0	0	31	24
Biberach	42	0	80	168	0	0	0	31
Bodenseekreis	180	0	50	110	0	0	2	66
Ravensburg	140	0	201	128	0	0	53	63
Sigmaringen	71	0	39	74	0	0	0	23
Regierungsbezirk Tübingen	609	8	777	969	92	0	151	355
Baden-Württemberg	6 963	268	4 081	5 592	750	21	607	2 848

1.3 Versorgte Personen mit Pflegeversicherungsleistungen in Stationären Einrichtungen in den Stadt- und Landkreisen Baden-

Kreis Regierungsbezirk Land	Vollstationäre Dauerpflege			Darunter Sozialhilfeempfänger		
	am 1.1.1999			am 1.1.1999		
	Versorgte Pflegestufe I	Versorgte Pflegestufe II	Versorgte Pflegestufe III und III Härtestufe	Versorgte Pflegestufe I	Versorgte Pflegestufe II	Versorgte Pflegestufe III und III Härtestufe
Stadtkreis	1 350	2 005	521	345	464	139
Stuttgart, Landeshauptstadt						
Landkreise	375	663	186	114	123	49
Böblingen	614	1 155	373	166	264	107
Esslingen	432	719	161	142	191	49
Göppingen	716	1 008	389	221	234	125
Ludwigsburg	828	1 009	335	343	256	104
Rems-Murr-Kreis	325	394	92	90	94	40
Stadtkreis	544	832	139	121	151	30
Heilbronn	234	253	98	93	84	40
Landkreise	319	546	132	113	172	57
Heilbronn	253	356	149	69	72	40
Hohenlohekreis	197	290	121	44	82	38
Schwäbisch Hall	694	906	324	201	241	100
Main-Tauber-Kreis	6 881	10 136	3 020	2 062	2 428	918
Heidenheim	248	360	130	56	102	45
Ostalbkreis	868	1 243	699	270	361	223
Regierungsbezirk Stuttgart	495	828	512	111	122	101
Karlsruhe	338	450	219	139	172	87
Landkreise	306	455	140	82	109	47
Karlsruhe	744	984	417	286	287	154
Rastatt	385	449	77	129	131	26
Stadtkreise	936	1 149	440	395	340	184
Heidelberg	284	547	264	118	192	107
Mannheim	425	595	206	149	131	61
Landkreise	256	419	250	80	87	54
Neckar-Odenwald-Kreis	310	397	158	136	85	43
Rhein-Neckar-Kreis	5 595	7 876	3 512	1 951	2 119	1 132
Stadtkreis	503	800	339	112	196	73
Pforzheim	482	609	214	155	163	68
Landkreise	207	322	178	114	126	69
Calw	660	1 097	445	280	407	197
Enzkreis	256	411	182	113	125	60
Freudenstadt	373	635	366	119	149	111
Regierungsbezirk Karlsruhe	207	274	124	94	81	45
Freiburg im Breisgau	525	816	366	132	170	95
Landkreise	849	726	234	483	239	97
Breisgau-Hochschwarzwald	206	391	147	78	108	47
Emmendingen	4 268	6 081	2 595	1 680	1 764	862
Ortenaukreis	591	700	238	235	222	116
Rottweil	218	267	111	47	51	24
Schwarzwald-Baar-Kreis	194	373	111	15	41	9
Tuttlingen	258	376	129	29	57	45
Stadtkreis	312	405	165	83	80	47
Freiburg im Breisgau	300	404	106	115	112	31
Landkreise	383	509	312	160	168	113
Breisgau-Hochschwarzwald	595	675	359	209	176	83
Emmendingen	231	366	137	68	86	39
Ortenaukreis	3 082	4 075	1 668	961	993	507
Rottweil	19 826	28 168	10 795	6 654	7 304	3 419
Schwarzwald-Baar-Kreis						
Tuttlingen						
Konstanz						
Lörrach						
Waldshut						
Regierungsbezirk Freiburg	4 268	6 081	2 595	1 680	1 764	862
Landkreise	591	700	238	235	222	116
Reutlingen	218	267	111	47	51	24
Tübingen	194	373	111	15	41	9
Zollernalbkreis	258	376	129	29	57	45
Stadtkreis	312	405	165	83	80	47
Ulm	300	404	106	115	112	31
Landkreise	383	509	312	160	168	113
Alb-Donau-Kreis	595	675	359	209	176	83
Biberach	231	366	137	68	86	39
Bodenseekreis	3 082	4 075	1 668	961	993	507
Ravensburg	19 826	28 168	10 795	6 654	7 304	3 419
Sigmaringen						
Regierungsbezirk Tübingen	4 268	6 081	2 595	1 680	1 764	862
Baden-Württemberg						

Württembergs am 1. Januar 1999 bzw. im Berichtszeitraum 1. Januar bis 31. Dezember 1998

Kurzzeitpflege			Tagespflege			Kreis Regierungsbezirk Land
im Berichtszeitraum 1.1.-31.12.1998			im Berichtszeitraum 1.1.-31.12.1998			
Versorgte Pflegestufe I	Versorgte Pflegestufe II	Versorgte Pflegestufe III und III Härtestufe	Versorgte Pflegestufe I	Versorgte Pflegestufe II	Versorgte Pflegestufe III und III Härtestufe	
205	343	144	74	48	14	Stadtkreis Stuttgart, Landeshauptstadt
55	67	16	30	18	5	Landkreise Böblingen
91	110	45	67	60	13	Esslingen
125	305	31	18	30	3	Göppingen
167	228	53	21	25	7	Ludwigsburg
107	254	49	37	36	5	Rems-Murr-Kreis
24	26	4	31	21	3	Stadtkreis Heilbronn
73	75	10	5	8	0	Landkreise Heilbronn
19	24	9	10	12	4	Hohenlohekreis
71	81	24	8	10	2	Schwäbisch Hall
40	55	34	8	16	4	Main-Tauber-Kreis
55	69	28	10	25	4	Heidenheim
149	162	35	36	49	9	Ostalbkreis
1 181	1 799	482	355	358	73	Regierungsbezirk Stuttgart
87	83	38	26	6	0	Stadtkreise Baden-Baden
72	79	46	28	13	6	Karlsruhe
69	89	49	16	24	10	Landkreise Karlsruhe
21	26	4	26	19	6	Rastatt
73	75	43	54	34	7	Stadtkreise Heidelberg
29	36	17	11	11	1	Mannheim
45	62	46	7	7	1	Landkreise Neckar-Odenwald-Kreis
78	146	42	27	13	2	Rhein-Neckar-Kreis
29	41	15	5	16	43	Stadtkreis Pforzheim
27	39	24	5	0	1	Landkreise Calw
65	80	34	39	56	14	Enzkreis
7	17	2	3	5	4	Freudenstadt
602	773	360	247	204	95	Regierungsbezirk Karlsruhe
19	21	4	8	10	6	Stadtkreis Freiburg im Breisgau
69	80	37	35	31	16	Landkreise Breisgau-Hochschwarzwald
41	81	47	10	6	2	Emmendingen
190	298	219	53	51	22	Ortenaukreis
35	46	19	14	4	3	Rottweil
60	72	37	22	12	0	Schwarzwald-Baar-Kreis
12	29	6	9	4	1	Tuttlingen
56	96	40	38	74	24	Konstanz
128	106	80	21	18	8	Lörrach
33	51	7	0	0	0	Waldshut
643	880	496	210	210	82	Regierungsbezirk Freiburg
172	137	38	49	42	16	Landkreise Reutlingen
41	50	26	21	26	4	Tübingen
18	37	14	10	16	5	Zollernalbkreis
22	34	3	7	20	2	Stadtkreis Ulm
38	59	16	0	1	0	Landkreise Alb-Donau-Kreis
121	160	85	22	27	6	Biberach
40	34	19	1	3	0	Bodenseekreis
61	67	40	7	18	1	Ravensburg
52	102	71	4	5	0	Sigmaringen
565	680	312	121	158	34	Regierungsbezirk Tübingen
2 991	4 132	1 650	933	930	284	Baden-Württemberg

2. Personalbestand in Stationären Einrichtungen in den Stadt- und Landkreisen Baden-Württembergs am 1. Januar 1999

a) Insgesamt

Kreis Regierungsbezirk Land	Pflege und Betreuung					Therapie / Sozialdienst		
	plan- mäßige Vollzeit- stellen	beschäf- tigte Personen	umgerech- nete Vollzeit- kräfte	darunter		plan- mäßige Vollzeit- stellen	beschäf- tigte Personen	umgerech- nete Vollzeit- kräfte
				Fachkräfte	Fach- kräfte: umgerech- nete Voll- zeitkräfte			
Stadtkreis	1 791,05	2 543	1 725,77	1 144	940,47	78,93	110	69,73
Stuttgart, Landeshauptstadt								
Landkreise	598,47	933	594,91	399	311,36	26,82	46	38,83
Böblingen	913,33	1 406	885,18	603	457,57	37,83	62	37,13
Esslingen	600,31	923	609,17	369	305,89	17,22	33	17,27
Göppingen	980,26	1 618	969,77	691	527,19	47,25	99	44,78
Ludwigsburg	1 614,24	2 537	1 578,72	1 163	897,29	166,50	274	166,47
Rems-Murr-Kreis	339,81	482	326,11	187	169,70	19,78	31	20,06
Stadtkreis	339,81	482	326,11	187	169,70	19,78	31	20,06
Heilbronn								
Landkreise	765,36	1 097	780,67	461	398,71	98,81	134	96,37
Heilbronn	302,15	433	304,67	199	164,61	13,95	25	18,12
Hohenlohekreis	620,68	1 006	555,50	425	322,35	46,36	80	46,57
Schwäbisch Hall	332,27	480	306,07	196	175,98	9,96	12	5,21
Main-Tauber-Kreis	290,07	475	295,94	212	165,42	8,63	12	8,63
Heidenheim	1 097,84	1 701	1 091,43	787	641,29	68,28	102	70,42
Ostalbkreis								
Regierungsbezirk Stuttgart	10 245,84	15 634	10 023,91	6 836	5 477,83	640,32	1 020	639,59
Stadtkreise	367,88	503	365,72	212	188,02	11,48	14	10,12
Baden-Baden	1 303,12	1 970	1 260,59	702	562,37	22,17	38	24,10
Karlsruhe								
Landkreise	879,34	1 136	853,97	440	396,64	23,18	28	20,24
Karlsruhe	453,70	657	444,82	285	229,51	9,70	11	10,30
Rastatt								
Stadtkreise	387,61	658	415,17	247	218,47	24,33	45	24,14
Heidelberg	975,99	1 288	913,96	542	427,37	42,28	75	42,50
Mannheim								
Landkreise	1 143,17	1 617	1 168,07	815	688,72	62,95	76	54,24
Neckar-Odenwald-Kreis	1 238,50	1 847	1 229,95	804	622,83	70,01	94	66,74
Rhein-Neckar-Kreis								
Stadtkreis	465,74	630	465,91	229	209,21	15,65	19	14,35
Pforzheim								
Landkreise	525,21	759	517,11	340	274,64	35,49	55	38,74
Calw	388,56	536	380,64	175	161,38	23,91	32	23,03
Enzkreis	422,53	575	422,72	264	231,64	25,14	40	25,56
Freudenstadt								
Regierungsbezirk Karlsruhe	8 561,35	12 176	8 438,63	5 055	4 210,80	366,29	527	354,06
Stadtkreis	735,05	1 207	712,18	457	381,34	25,04	43	26,38
Freiburg im Breisgau								
Landkreise	572,59	815	574,20	344	292,91	19,81	29	19,01
Breisgau-Hochschwarzwald	351,83	536	335,40	205	167,88	31,62	37	30,34
Emmendingen	1 160,82	1 647	1 063,78	781	632,54	35,45	57	36,24
Ortenaukreis	406,02	652	422,71	288	217,71	14,44	30	14,49
Rottweil	617,72	894	621,97	377	314,14	20,82	33	20,10
Schwarzwald-Baar-Kreis	284,39	436	278,99	164	136,20	14,85	21	13,58
Tuttlingen	753,08	1 043	753,79	467	392,00	40,97	56	39,27
Konstanz	597,16	1 316	910,29	517	447,99	152,35	190	149,33
Lörrach	373,40	572	389,57	230	192,19	12,95	21	11,22
Waldshut								
Regierungsbezirk Freiburg	5 852,06	9 118	6 062,88	3 830	3 174,90	368,30	517	359,96
Landkreise	963,47	1 426	925,87	664	535,41	76,70	101	64,05
Reutlingen	355,02	519	313,48	223	167,45	9,44	14	9,44
Tübingen	303,31	483	293,35	203	151,08	19,47	36	20,55
Zollernalbkreis								
Stadtkreis	526,29	729	526,04	375	313,29	38,37	52	41,45
Ulm								
Landkreise	656,86	545	352,01	207	168,72	16,04	17	11,54
Alb-Donau-Kreis	578,63	910	566,22	432	318,25	30,06	40	30,08
Biberach	1 108,40	1 785	1 110,61	965	707,58	107,48	147	104,68
Bodenseekreis	961,13	1 471	942,37	716	559,78	107,12	157	103,54
Ravensburg	629,24	961	619,11	450	373,00	29,70	42	28,56
Sigmaringen								
Regierungsbezirk Tübingen	6 082,35	8 829	5 649,06	4 235	3 294,56	434,38	606	413,89
Baden-Württemberg	30 731,60	45 757	30 174,48	19 956	16 158,09	1 809,29	2 670	1 767,50

Hauswirtschaft			Haustechnik			Verwaltung und Leitung			Kreis Regierungsbezirk Land
plan- mäßige Vollzeit- stellen	beschäf- tigte Personen	umgerech- nete Vollzeit- kräfte	plan- mäßige Vollzeit- stellen	beschäf- tigte Personen	umgerech- nete Vollzeit- kräfte	plan- mäßige Vollzeit- stellen	beschäf- tigte Personen	umgerech- nete Vollzeit- kräfte	
685,91	863	650,49	84,49	122	76,64	168,39	215	153,48	Stadtkreis Stuttgart, Landeshauptstadt
230,46	300	195,37	15,58	54	34,87	56,24	77	55,05	Landkreise Böblingen
263,60	373	253,34	35,25	55	34,65	79,41	106	77,28	Esslingen
170,81	247	162,41	20,06	37	21,13	50,22	69	47,63	Göppingen
303,88	525	302,33	27,70	58	26,64	84,88	110	75,88	Ludwigsburg
539,34	835	514,09	92,65	141	89,90	187,22	295	181,03	Rems-Murr-Kreis
83,49	120	82,74	13,81	26	12,83	29,85	40	30,16	Stadtkreis Heilbronn
258,37	371	261,77	35,75	52	35,98	80,39	97	78,60	Landkreise Heilbronn
107,57	137	101,27	12,05	15	10,77	30,41	134	25,97	Hohenlohekreis
204,38	318	200,01	17,95	37	18,16	59,22	79	54,95	Schwäbisch Hall
123,80	168	116,93	10,61	20	12,88	27,97	46	27,31	Main-Tauber-Kreis
107,07	144	108,02	9,34	18	9,30	25,87	44	25,18	Heidenheim
414,00	646	392,37	49,72	79	53,39	122,04	163	115,40	Ostalbkreis
3 492,68	5 047	3 341,14	424,96	714	437,14	1 002,11	1 475	947,92	Regierungsbezirk Stuttgart
175,03	2 124	159,72	23,00	24	19,89	46,15	63	44,59	Stadtkreise Baden-Baden
490,96	690	486,37	54,33	87	54,38	110,58	172	112,23	Karlsruhe
286,83	396	280,36	32,95	45	29,34	74,69	91	72,90	Landkreise Karlsruhe
199,27	263	190,73	21,56	22	17,59	49,08	60	45,07	Rastatt
207,31	293	209,08	29,48	46	29,97	45,32	68	45,58	Stadtkreise Heidelberg
348,77	428	299,51	34,51	50	33,49	84,77	113	72,94	Mannheim
260,10	366	249,40	22,00	33	21,39	106,16	119	101,15	Landkreise Neckar-Odenwald-Kreis
352,41	477	317,86	48,35	65	44,88	105,32	146	98,69	Rhein-Neckar-Kreis
158,57	180	135,57	11,20	15	9,70	38,43	55	38,27	Stadtkreis Pforzheim
179,32	231	168,70	27,27	43	28,08	49,46	69	51,19	Landkreise Calw
198,23	269	195,29	27,98	50	27,58	43,83	58	45,02	Enzkreis
125,09	170	122,86	18,27	25	18,04	43,72	58	41,92	Freudenstadt
2 981,89	5 887	2 815,45	350,90	505	334,33	797,51	1 072	769,55	Regierungsbezirk Karlsruhe
268,52	365	247,04	26,64	47	26,39	70,82	111	74,06	Stadtkreis Freiburg im Breisgau
214,37	293	214,48	21,44	32	20,67	59,03	79	58,64	Landkreise Breisgau-Hochschwarzwald
119,70	160	122,10	15,66	21	15,66	36,62	46	35,54	Emmendingen
394,19	578	407,99	42,79	66	43,00	112,63	153	106,32	Ortenaukreis
111,02	177	112,62	12,93	22	11,93	27,33	36	26,85	Rottweil
237,34	307	213,18	19,26	37	18,82	53,02	72	53,61	Schwarzwald-Baar-Kreis
103,10	137	98,85	7,97	16	7,19	24,78	32	22,19	Tuttlingen
290,26	354	261,59	33,42	34	26,39	75,59	101	69,22	Konstanz
264,46	363	255,76	59,38	70	57,28	83,41	110	81,50	Lörrach
147,29	218	145,70	12,98	25	13,73	35,05	57	35,77	Waldshut
2 150,25	2 952	2 079,31	252,47	370	241,06	578,28	797	563,70	Regierungsbezirk Freiburg
327,52	465	322,66	31,78	38	22,84	86,82	105	75,93	Landkreise Reutlingen
130,84	161	108,21	5,60	7	4,73	25,80	29	21,63	Tübingen
88,90	137	84,58	11,35	19	10,73	26,24	37	23,56	Zollernalbkreis
146,82	224	153,42	25,81	37	23,85	44,04	57	43,91	Stadtkreis Ulm
158,77	217	155,80	8,66	15	8,49	30,25	47	33,60	Landkreise Alb-Donau-Kreis
172,66	281	173,45	26,66	35	27,60	59,42	70	55,63	Biberach
274,01	452	268,24	39,58	52	36,81	93,16	127	90,26	Bodenseekreis
289,92	473	293,60	43,09	62	43,03	91,76	124	92,44	Ravensburg
198,27	288	189,26	23,10	32	21,88	65,59	102	65,08	Sigmaringen
1 787,71	2 698	1 749,22	215,63	297	199,96	523,08	698	502,04	Regierungsbezirk Tübingen
10 412,53	16 584	9 985,12	1 243,96	1 886	1 212,49	2 900,98	4 042	2 783,21	Baden-Württemberg

Noch: 2. Personalbestand*) in Stationären Einrichtungen in den Stadt- und Landkreisen Baden-Württembergs am 1. Januar 1999
b) Einrichtungen der Altenhilfe

Kreis Regierungsbezirk Land	Pflege und Betreuung					Therapie / Sozialdienst		
	plan- mäßige Vollzeit- stellen	beschäf- tigte Personen	umgerech- nete Vollzeit- kräfte	darunter		plan- mäßige Vollzeit- stellen	beschäf- tigte Personen	umgerech- nete Vollzeit- kräfte
				Fachkräfte	Fach- kräfte: umgerech- nete Voll- zeitkräfte			
Stadtkreis Stuttgart, Landeshauptstadt	1 664,50	2 294	1 616,19	1 042	852,15	73,35	99	65,10
Landkreise	493,43	768	490,08	321	248,14	18,89	35	21,42
Böblingen	854,09	1 307	827,82	559	423,07	32,85	56	32,15
Esslingen	493,47	788	500,07	293	237,71	13,22	28	13,27
Göppingen	778,70	1 296	771,46	539	394,17	35,21	83	35,33
Ludwigsburg	792,73	1 229	803,38	515	393,98	29,85	58	31,08
Rems-Murr-Kreis	328,81	456	317,42	181	164,20	12,68	21	12,85
Stadtkreis Heilbronn	611,66	868	632,20	358	308,06	22,53	43	21,44
Landkreise	185,15	279	184,43	125	103,43	5,00	12	7,58
Heilbronn	426,05	697	377,79	290	216,96	13,34	29	12,70
Hohenlohekreis	320,02	464	293,82	191	170,98	3,96	8	4,21
Schwäbisch Hall	255,34	422	262,79	183	140,17	7,63	11	7,63
Main-Tauber-Kreis	768,20	1 183	766,50	492	389,90	22,71	45	24,33
Heidenheim	7 972,15	12 051	7 843,95	5 089	4 042,92	291,22	528	289,09
Ostalbkreis	334,44	460	326,09	189	166,20	11,48	14	10,12
Regierungsbezirk Stuttgart	1 238,60	1 850	1 197,48	646	514,75	20,17	36	22,10
Stadtkreise	791,61	995	766,30	367	334,43	18,52	20	15,58
Baden-Baden	296,82	435	293,26	178	152,35	4,00	4	4,00
Karlsruhe	341,08	591	369,64	203	178,97	20,33	41	20,14
Landkreise	882,14	1 135	820,28	451	366,81	24,15	34	23,07
Karlsruhe	332,87	553	343,04	226	168,27	11,07	13	8,65
Rastatt	1 000,27	1 520	995,72	638	498,38	31,58	47	29,31
Stadtkreise	409,19	558	412,01	197	177,76	15,65	19	14,35
Heidelberg	418,71	621	417,18	263	213,38	15,94	25	16,09
Mannheim	369,66	510	362,53	165	151,38	22,91	31	22,53
Landkreise	323,26	457	327,80	197	169,99	15,11	23	15,65
Neckar-Odenwald-Kreis	6 738,65	9 685	6 631,33	3 720	3 092,67	210,91	307	201,59
Rhein-Neckar-Kreis	671,49	1 064	650,09	393	333,67	18,54	29	17,28
Stadtkreis	470,30	656	465,68	264	226,48	15,31	24	14,51
Pforzheim	252,57	379	253,34	139	122,39	7,33	13	7,35
Landkreise	728,35	1 088	666,48	498	393,08	15,50	30	15,01
Calw	290,48	508	308,17	203	146,48	9,46	24	9,46
Enzkreis	584,49	846	589,01	351	294,69	18,77	30	18,15
Freudenstadt	276,39	430	272,99	161	133,20	14,35	20	13,38
Regierungsbezirk Karlsruhe	658,48	925	669,30	403	341,28	23,50	33	22,80
Stadtkreise	544,77	797	569,17	335	296,28	18,65	29	18,41
Freiburg im Breisgau	302,35	471	316,24	178	149,20	2,26	7	1,73
Landkreise	4 779,67	7 164	4 760,47	2 925	2 436,75	143,67	239	138,08
Breisgau-Hochschwarzwald	555,81	824	501,84	337	223,22	17,75	27	15,65
Emmendingen	291,66	443	270,26	178	133,45	9,44	14	9,44
Ortenaukreis	300,38	479	290,42	201	149,08	19,47	36	20,55
Rottweil	307,79	376	307,69	161	150,31	14,94	24	18,02
Schwarzwald-Baar-Kreis	656,86	545	352,01	207	168,72	16,04	17	11,54
Tuttlingen	341,38	515	337,04	226	162,33	12,36	20	12,36
Konstanz	444,25	710	452,91	315	238,64	13,14	27	12,22
Lörrach	574,61	932	570,00	399	292,45	15,03	30	15,33
Waldshut	289,14	413	280,65	189	157,37	4,31	8	4,81
Regierungsbezirk Freiburg	3 761,88	5 237	3 362,82	2 213	1 675,67	122,48	203	119,92
Landkreise	23 252,35	34 137	22 598,57	13 947	11 247,91	768,28	1 277	748,68
Reutlingen								
Tübingen								
Zollernalbkreis								
Stadtkreis								
Ulm								
Landkreise								
Alb-Donau-Kreis								
Biberach								
Bodenseekreis								
Ravensburg								
Sigmaringen								
Regierungsbezirk Tübingen								
Baden-Württemberg								

*) Ausschließlich in der Altenhilfe tätiges Personal.

Hauswirtschaft			Haustechnik			Verwaltung und Leitung			Kreis Regierungsbezirk Land
plan- mäßige Vollzeit- stellen	beschäf- tigte Personen	umgerech- nete Vollzeit- kräfte	plan- mäßige Vollzeit- stellen	beschäf- tigte Personen	umgerech- nete Vollzeit- kräfte	plan- mäßige Vollzeit- stellen	beschäf- tigte Personen	umgerech- nete Vollzeit- kräfte	
663,61	833	628,76	82,00	118	74,43	156,97	206	146,98	Stadtkreis Stuttgart, Landeshauptstadt
207,06	262	174,20	15,38	53	34,67	44,09	60	42,33	Landkreise Böblingen
250,03	344	241,75	32,75	52	32,15	70,87	95	69,88	Esslingen
164,98	236	156,49	17,56	33	16,68	44,71	61	42,64	Göppingen
265,93	471	271,88	23,11	50	23,43	69,75	89	61,48	Ludwigsburg
270,01	409	259,26	31,80	61	30,56	67,11	112	65,99	Rems-Murr-Kreis
78,49	112	78,85	12,61	24	11,70	25,85	33	26,23	Stadtkreis Heilbronn
215,82	314	216,77	22,36	36	22,59	63,59	74	62,30	Landkreise Heilbronn
47,82	63	46,04	4,55	7	3,80	18,66	123	16,21	Hohenlohekreis
152,55	243	156,72	13,52	25	14,02	35,50	50	32,22	Schwäbisch Hall
121,30	162	114,43	10,61	20	12,88	27,22	44	26,56	Main-Tauber-Kreis
100,10	132	101,05	8,95	15	8,91	23,44	35	23,36	Heidenheim
305,49	473	293,42	34,96	57	38,17	76,40	104	71,38	Ostalbkreis
2 843,19	4 054	2 739,62	310,16	561	323,99	724,16	1 086	687,56	Regierungsbezirk Stuttgart
170,78	2 110	155,47	19,00	22	18,63	43,15	60	41,81	Stadtkreise Baden-Baden
474,85	667	470,22	50,42	77	50,47	106,68	166	109,71	Karlsruhe
263,88	356	259,48	31,70	43	28,09	68,14	84	66,72	Landkreise Karlsruhe
125,36	164	118,11	9,46	12	7,59	30,34	38	26,33	Rastatt
189,87	272	191,64	23,46	37	23,95	37,54	58	37,80	Stadtkreise Heidelberg
317,70	382	268,60	31,24	39	27,96	70,67	88	58,61	Mannheim
147,11	202	136,41	19,60	33	21,39	39,27	49	34,26	Landkreise Neckar-Odenwald-Kreis
308,41	437	286,52	42,48	56	39,01	85,15	123	80,02	Rhein-Neckar-Kreis
145,59	167	127,07	11,10	14	9,60	34,59	45	33,78	Stadtkreis Pforzheim
145,31	195	139,22	17,62	31	17,75	37,80	53	39,19	Landkreise Calw
194,56	264	192,54	26,98	48	26,58	42,24	52	43,21	Enzkreis
108,43	147	108,69	16,27	23	16,04	34,47	44	33,37	Freudenstadt
2 591,85	5 363	2 453,97	299,33	435	287,06	630,04	860	604,81	Regierungsbezirk Karlsruhe
260,27	349	239,16	24,89	44	24,64	64,19	100	66,14	Stadtkreis Freiburg im Breisgau
175,71	240	176,27	19,02	27	18,25	50,53	67	49,64	Landkreise Breisgau-Hochschwarzwald
92,31	124	93,81	11,89	16	11,89	21,43	29	21,70	Emmendingen
255,84	388	284,12	23,89	41	24,45	61,03	87	59,11	Ortenaukreis
103,22	168	104,96	10,93	21	10,93	24,32	31	23,91	Rottweil
226,68	291	202,03	18,26	35	17,82	49,86	68	50,24	Schwarzwald-Baar-Kreis
100,10	134	96,20	7,97	16	7,19	23,78	30	21,59	Tuttlingen
256,26	336	250,78	26,23	31	24,86	59,79	88	61,14	Konstanz
193,46	235	188,32	18,38	30	19,09	46,25	62	45,47	Lörrach
113,65	180	113,38	11,35	21	12,10	27,18	45	28,10	Waldshut
1 777,50	2 445	1 749,03	172,81	282	171,22	428,36	607	427,04	Regierungsbezirk Freiburg
198,82	290	195,29	17,78	24	11,05	42,07	58	39,19	Landkreise Reutlingen
123,20	152	102,11	4,60	6	3,73	23,31	25	18,73	Tübingen
88,90	137	84,58	11,15	18	10,53	25,94	36	23,26	Zollernalbkreis
91,74	154	98,54	14,88	21	12,83	24,09	28	23,43	Stadtkreis Ulm
158,77	217	155,80	8,66	15	8,49	30,25	47	33,60	Landkreise Alb-Donau-Kreis
126,43	197	126,26	13,03	17	12,05	27,32	34	26,43	Biberach
175,64	258	173,65	18,74	28	18,12	37,86	56	37,13	Bodenseekreis
189,72	315	189,52	23,96	37	23,14	55,20	77	55,25	Ravensburg
96,55	129	94,31	8,65	12	8,65	21,95	40	23,10	Sigmaringen
1 249,77	1 849	1 220,06	121,45	178	108,59	287,99	401	280,12	Regierungsbezirk Tübingen
8 462,31	13 711	8 162,68	903,75	1 446	890,86	2 070,55	2 954	1 999,53	Baden-Württemberg

**3. Plätze und versorgte Personen in Kurzzeit- und Tagespflegeeinrichtungen in den Stadt- und Landkreisen Baden-Württembergs
am 1. Januar 1999 bzw. im Berichtszeitraum 1. Januar bis 31. Dezember 1998**

a) Insgesamt

Kreis Regierungsbezirk Land	Einrichtungen mit Kurzzeit- und/oder Tagespflege insgesamt	Kurzzeitpflege			Tagespflege		
		am Stichtag 1.1.1999	im Berichtszeitraum 1998		am Stichtag 1.1.1999	im Berichtszeitraum 1998	
		ganzjährig belegbare planmäßige Plätze	versorgte Personen (ohne Pflege- versicherungs- leistungen)	in Betrieb gegangene Plätze	ganzjährig belegbare planmäßige Plätze	versorgte Personen (ohne Pflege- versicherungs- leistungen)	in Betrieb gegangene Plätze
Stadtkreis Stuttgart, Landeshauptstadt	23	63	206	0	173	139	0
Landkreise	16	43	167	0	55	67	0
Böblingen	17	49	222	5	61	143	0
Esslingen	14	62	92	4	30	29	0
Göppingen	24	62	107	0	55	74	2
Ludwigsburg	22	67	235	2	88	76	5
Rems-Murr-Kreis	6	12	15	0	38	46	5
Stadtkreis Heilbronn	12	30	108	0	14	1	0
Landkreise	2	5	5	0	13	2	1
Heilbronn	10	25	128	0	21	1	0
Hohenlohekreis	11	18	36	0	14	18	2
Schwäbisch Hall	6	26	43	3	19	7	0
Main-Tauber-Kreis	18	55	148	3	69	24	2
Heidenheim	181	517	1 512	17	650	627	17
Ostalbkreis	8	31	91	0	20	27	0
Regierungsbezirk Stuttgart	15	38	127	2	59	0	0
Stadtkreise	12	39	131	0	37	43	15
Baden-Baden	10	39	249	2	48	28	5
Karlsruhe	3	18	191	2	57	64	15
Landkreise	9	36	22	6	30	4	0
Karlsruhe	11	55	223	0	20	10	0
Rastatt	17	44	95	0	67	27	10
Stadtkreise	6	23	92	0	92	5	10
Heidelberg	12	38	30	9	20	3	7
Mannheim	6	12	78	0	41	41	0
Landkreise	6	10	6	0	7	12	6
Neckar-Odenwald-Kreis	115	383	1 335	21	498	264	68
Rhein-Neckar-Kreis	5	6	34	0	18	3	0
Stadtkreis	12	41	204	1	51	34	0
Pforzheim	6	22	28	0	22	2	0
Landkreise	25	80	400	0	125	72	12
Calw	10	15	123	0	21	28	0
Enzkreis	9	35	173	0	19	15	0
Freudenstadt	6	14	30	0	22	28	0
Regierungsbezirk Karlsruhe	14	38	51	2	72	22	0
Stadtkreis	14	63	199	0	23	29	0
Freiburg im Breisgau	11	17	101	0	0	0	0
Landkreise	112	331	1 343	3	373	233	12
Breisgau-Hochschwarzwald	19	43	87	4	113	42	0
Emmendingen	7	18	54	1	49	48	5
Ortenaukreis	8	17	51	7	26	8	1
Rottweil	4	12	41	0	12	0	0
Schwarzwald-Baar-Kreis	9	31	93	2	1	1	0
Tuttlingen	13	62	91	0	34	13	8
Konstanz	13	16	99	2	27	38	0
Lörrach	19	41	89	0	33	17	0
Waldshut	12	30	18	6	19	12	0
Regierungsbezirk Freiburg	104	270	623	22	314	179	14
Landkreise	512	1 501	4 813	63	1 835	1 303	111
Reutlingen	9	31	93	2	1	1	0
Tübingen	13	62	91	0	34	13	8
Zollernalbkreis	13	16	99	2	27	38	0
Stadtkreis	19	41	89	0	33	17	0
Ulm	12	30	18	6	19	12	0
Landkreise	104	270	623	22	314	179	14
Alb-Donau-Kreis	512	1 501	4 813	63	1 835	1 303	111
Biberach	9	31	93	2	1	1	0
Bodenseekreis	13	62	91	0	34	13	8
Ravensburg	13	16	99	2	27	38	0
Sigmaringen	19	41	89	0	33	17	0
Regierungsbezirk Tübingen	12	30	18	6	19	12	0
Baden-Württemberg	104	270	623	22	314	179	14

Noch: **3. Plätze und versorgte Personen*) in Kurzzeit- und Tagespflegeeinrichtungen in den Stadt- und Landkreisen Baden-Württembergs am 1. Januar 1999 bzw. im Berichtszeitraum 1. Januar bis 31. Dezember 1998**

b) Einrichtungen der Altenhilfe

Kreis Regierungsbezirk Land	Einrichtungen mit Kurzzeit- und/oder Tagespflege insgesamt	Kurzzeitpflege			Tagespflege		
		am Stichtag 1.1.1999	im Berichtszeitraum 1998		am Stichtag 1.1.1999	im Berichtszeitraum 1998	
		ganzjährig belegbare planmäßige Plätze	versorgte Personen (ohne Pflege- versicherungs- leistungen)	in Betrieb gegangene Plätze	ganzjährig belegbare planmäßige Plätze	versorgte Personen (ohne Pflege- versicherungs- leistungen)	in Betrieb gegangene Plätze
Stadtkreis Stuttgart, Landeshauptstadt	19	53	175	0	109	79	0
Landkreise							
Böblingen	14	35	150	0	55	67	0
Esslingen	17	49	222	5	61	143	0
Göppingen	11	58	86	2	30	29	0
Ludwigsburg	21	61	92	0	40	64	2
Rems-Murr-Kreis	17	48	140	2	46	34	5
Stadtkreis Heilbronn	5	12	15	0	15	26	5
Landkreise							
Heilbronn	12	30	108	0	14	1	0
Hohenlohekreis	2	5	5	0	13	2	1
Schwäbisch Hall	10	25	128	0	21	1	0
Main-Tauber-Kreis	11	18	36	0	14	18	2
Heidenheim	5	22	25	0	19	7	0
Ostalbkreis	16	53	131	3	69	24	2
Regierungsbezirk Stuttgart	160	469	1 313	12	506	495	17
Stadtkreise							
Baden-Baden	8	31	91	0	20	27	0
Karlsruhe	15	38	127	2	59	0	0
Landkreise							
Karlsruhe	11	35	114	0	37	43	15
Rastatt	8	27	235	2	43	28	0
Stadtkreise							
Heidelberg	3	18	191	2	57	64	15
Mannheim	8	35	16	6	30	4	0
Landkreise							
Neckar-Odenwald-Kreis	10	16	66	0	20	10	0
Rhein-Neckar-Kreis	16	44	95	0	57	27	10
Stadtkreis Pforzheim	6	23	92	0	92	5	10
Landkreise							
Calw	11	35	17	9	20	3	7
Enzkreis	6	12	78	0	41	41	0
Freudenstadt	6	10	6	0	7	12	6
Regierungsbezirk Karlsruhe	108	324	1 128	21	483	264	63
Stadtkreis Freiburg im Breisgau	5	6	34	0	18	3	0
Landkreise							
Breisgau-Hochschwarzwald	11	40	203	1	51	34	0
Emmendingen	6	22	28	0	22	2	0
Ortenaukreis	20	58	380	0	110	70	12
Rottweil	9	14	122	0	19	26	0
Schwarzwald-Baar-Kreis	8	21	131	0	16	14	0
Tuttlingen	5	13	29	0	22	28	0
Konstanz	14	38	51	2	72	22	0
Lörrach	12	35	180	0	23	29	0
Waldshut	9	14	86	0	0	0	0
Regierungsbezirk Freiburg	99	261	1 244	3	353	228	12
Landkreise							
Reutlingen	18	42	82	4	113	42	0
Tübingen	6	18	54	1	37	36	5
Zollernalbkreis	8	17	51	7	26	8	1
Stadtkreis Ulm	3	10	36	0	12	0	0
Landkreise							
Alb-Donau-Kreis	9	31	93	2	1	1	0
Biberach	9	45	36	0	24	8	8
Bodenseekreis	13	16	99	2	27	38	0
Ravensburg	16	34	69	0	33	17	0
Sigmaringen	9	17	13	6	7	0	0
Regierungsbezirk Tübingen	91	230	533	22	280	150	14
Baden-Württemberg	458	1 284	4 218	58	1 622	1 137	106

*) Ausschließlich Altenhilfe.

4.1 Anzahl der Ambulanten Dienste am 1. Januar 1999 und der versorgten Personen im Berichtszeitraum 1. Januar bis

Kreis Regierungsbezirk Land	Sozialstationen/Pflegedienste			Mobile Soziale Dienste		
	am Stichtag 1.1.1999	im Berichtszeitraum 1998		am Stichtag 1.1.1999	im Berichtszeitraum 1998	
	Anzahl	Versorgte Personen (ohne Pflege- versicherungs- leistungen)	Familienpflege: Betreute Familien	Anzahl	Versorgte Personen (ohne Pflege- versicherungs- leistungen)	Familienpflege: Betreute Familien
Stadtkreis						
Stuttgart, Landeshauptstadt	33	4 027	0	4	1 091	0
Landkreise						
Böblingen	10	1 619	0	4	971	5
Esslingen	16	1 802	6	4	438	0
Göppingen	17	1 814	19	2	170	0
Ludwigsburg	21	2 571	2	3	167	0
Rems-Murr-Kreis	12	1 848	0	3	686	0
Stadtkreis						
Heilbronn	3	186	5	3	154	0
Landkreise						
Heilbronn	7	1 018	0	1	70	3
Hohenlohekreis	6	1 148	0	1	165	0
Schwäbisch Hall	6	1 377	0	5	582	0
Main-Tauber-Kreis	10	1 228	0	0	43	0
Heidenheim	8	830	1	0	0	0
Ostalbkreis	14	1 236	99	2	0	0
Regierungsbezirk Stuttgart	163	20 704	132	32	4 537	8
Stadtkreise						
Baden-Baden	6	851	3	4	2 507	1 394
Karlsruhe	19	2 228	2	4	713	53
Landkreise						
Karlsruhe	21	4 660	12	2	545	0
Rastatt	11	1 410	119	0	0	0
Stadtkreise						
Heidelberg	13	1 223	11	3	224	0
Mannheim	15	1 515	47	6	800	9
Landkreise						
Neckar-Odenwald-Kreis	9	2 320	41	2	188	0
Rhein-Neckar-Kreis	27	2 985	125	7	499	0
Stadtkreis						
Pforzheim	7	1 027	0	0	0	0
Landkreise						
Calw	9	993	18	1	7	0
Enzkreis	8	1 004	0	2	199	0
Freudenstadt	4	210	0	2	77	0
Regierungsbezirk Karlsruhe	149	20 426	378	33	5 759	1 456
Stadtkreis						
Freiburg im Breisgau	14	2 116	0	3	302	0
Landkreise						
Breisgau-Hochschwarzwald	26	2 938	86	11	652	4
Erismendingen	7	912	1	3	387	4
Ortenaukreis	28	4 101	238	4	151	0
Rottweil	8	639	26	4	204	0
Schwarzwald-Baar-Kreis	6	975	19	2	180	21
Tuttlingen	5	629	0	3	269	0
Konstanz	21	2 446	13	10	755	0
Lörrach	12	1 853	7	1	23	0
Waldshut	18	1 951	75	2	115	0
Regierungsbezirk Freiburg	145	18 560	465	43	3 038	29
Landkreise						
Reutlingen	7	1 466	1	3	354	0
Tübingen	4	183	0	1	278	0
Zollernalbkreis	12	1 048	17	1	247	0
Stadtkreis						
Ulm	5	754	252	1	36	0
Landkreise						
Alb-Donau-Kreis	0	0	0	0	0	0
Biberach	7	953	337	1	0	68
Bodenseekreis	10	1 068	28	4	654	131
Ravensburg	15	1 411	24	4	368	15
Sigmaringen	14	1 354	81	1	44	0
Regierungsbezirk Tübingen	74	8 237	740	16	1 981	214
Baden-Württemberg	531	67 927	1 715	124	15 315	1 707

1) Kombinationsdienst entspricht Sozialstation/Pflegedienst mit angegliederter Mobiler Sozialer Dienst oder Organisierter Nachbarschaftshilfe.

31. Dezember 1998 nach Art des Dienstes in den Stadt- und Landkreisen Baden-Württembergs

Organisierte Nachbarschaftshilfen			Kombinationsdienste ¹⁾			Kreis Regierungsbezirk Land
am Stichtag 1.1.1999	im Berichtszeitraum 1998		am Stichtag 1.1.1999	im Berichtszeitraum 1998		
Anzahl	Versorgte Personen (ohne Pflege- versicherungs- leistungen)	Familienpflege: Betreute Familien	Anzahl	Versorgte Personen (ohne Pflege- versicherungs- leistungen)	Familienpflege: Betreute Familien	
3	1 153	0	15	4 878	6	Stadtkreis Stuttgart, Landeshauptstadt
3	188	0	7	2 479	66	Landkreise Böblingen
2	35	0	20	4 591	27	Esslingen
1	32	0	6	1 766	30	Göppingen
7	374	26	19	3 558	47	Ludwigsburg
5	185	3	21	4 101	18	Rems-Murr-Kreis
1	20	0	5	1 417	0	Stadtkreis Heilbronn
2	60	228	13	2 816	0	Landkreise Heilbronn
0	0	0	2	868	0	Hohenlohekreis
1	61	0	6	1 494	66	Schwäbisch Hall
1	59	0	2	239	0	Main-Tauber-Kreis
0	0	0	6	1 472	3	Heidenheim
1	34	0	10	1 576	10	Ostalbkreis
27	2 201	257	132	31 255	273	Regierungsbezirk Stuttgart
1	971	0	0	0	0	Stadtkreise Baden-Baden
1	508	0	3	986	7	Karlsruhe
3	260	0	6	1 419	17	Landkreise Karlsruhe
1	41	0	5	579	2	Rastatt
2	231	3	5	912	4	Stadtkreise Heidelberg
1	107	0	12	3 150	0	Mannheim
0	0	0	4	336	1	Landkreise Neckar-Odenwald-Kreis
1	24	0	9	2 983	6	Rhein-Neckar-Kreis
1	428	0	5	1 066	3	Stadtkreis Pforzheim
0	0	0	11	1 381	26	Landkreise Calw
0	0	0	11	2 550	26	Enzkreis
0	0	0	6	1 335	19	Freudenstadt
11	2 570	3	77	16 697	111	Regierungsbezirk Karlsruhe
3	392	2	5	1 142	5	Stadtkreis Freiburg im Breisgau
2	136	0	3	811	5	Landkreise Breisgau-Hochschwarzwald
1	315	0	2	778	3	Emmendingen
3	1 769	0	10	3 170	170	Ortenaukreis
0	0	0	4	1 091	8	Rottweil
0	0	0	8	1 821	14	Schwarzwald-Baar-Kreis
0	0	0	3	497	12	Tuttlingen
0	0	0	7	1 348	16	Konstanz
1	62	0	6	1 716	5	Lörrach
1	346	0	1	403	33	Waldshut
11	3 020	2	49	12 777	271	Regierungsbezirk Freiburg
1	127	3	10	1 520	1	Landkreise Reutlingen
1	200	0	8	1 524	162	Tübingen
0	0	0	6	828	23	Zollernalbkreis
1	53	0	3	992	0	Stadtkreis Ulm
0	0	0	10	1 544	6	Landkreise Alb-Donau-Kreis
0	0	0	3	678	0	Biberach
4	154	7	4	1 036	10	Bodenseekreis
2	120	0	6	1 132	2	Ravensburg
1	26	0	2	372	1	Sigmaringen
10	680	10	52	9 626	205	Regierungsbezirk Tübingen
59	8 471	272	310	70 355	860	Baden-Württemberg

4.2 Versorgte Personen mit Pflegeversicherungsleistungen in Ambulanten Diensten in den Stadt- und Landkreisen Baden-Württembergs im Berichtszeitraum 1. Januar bis 31. Dezember 1998

Kreis Regierungsbezirk Land	Versorgte Pflegestufe I	Versorgte Pflegestufe II	Versorgte Pflegestufe III und III Härtestufe	Versorgte mit Pflegeversicherungs- leistungen insgesamt
Stadtkreis				
Stuttgart, Landeshauptstadt	2 169	1 521	421	4 111
Landkreise				
Böblingen	957	988	372	2 317
Esslingen	1 612	1 488	514	3 614
Göppingen	855	971	233	2 059
Ludwigsburg	1 296	1 299	478	3 073
Rems-Murr-Kreis	1 788	1 755	610	4 153
Stadtkreis				
Heilbronn	338	300	92	730
Landkreise				
Heilbronn	695	787	134	1 616
Hohenlohekreis	225	226	106	557
Schwäbisch Hall	537	531	146	1 214
Main-Tauber-Kreis	477	480	237	1 194
Heidenheim	436	493	201	1 130
Ostalbkreis	927	1 011	412	2 350
Regierungsbezirk Stuttgart	12 312	11 850	3 956	28 118
Stadtkreise				
Baden-Baden	153	167	46	366
Karlsruhe	637	617	265	1 519
Landkreise				
Karlsruhe	1 199	1 249	629	3 077
Rastatt	363	477	188	1 028
Stadtkreise				
Heidelberg	716	529	225	1 470
Mannheim	820	690	271	1 781
Landkreise				
Neckar-Odenwald-Kreis	578	630	280	1 488
Rhein-Neckar-Kreis	1 235	1 236	447	2 918
Stadtkreis				
Pforzheim	375	322	197	894
Landkreise				
Calw	710	648	309	1 667
Enzkreis	511	576	266	1 353
Freudenstadt	204	272	143	619
Regierungsbezirk Karlsruhe	7 501	7 413	3 266	18 180
Stadtkreis				
Freiburg im Breisgau	638	635	214	1 487
Landkreise				
Breisgau-Hochschwarzwald	823	864	486	2 173
Emmendingen	425	400	206	1 031
Ortenaukreis	1 804	1 591	828	4 223
Rottweil	308	337	139	784
Schwarzwald-Baar-Kreis	544	486	174	1 204
Tuttlingen	300	317	111	728
Konstanz	943	906	289	2 138
Lörrach	770	800	261	1 831
Waldshut	464	410	140	1 014
Regierungsbezirk Freiburg	7 019	6 746	2 848	16 613
Landkreise				
Reutlingen	808	716	180	1 704
Tübingen	302	349	93	744
Zollernalbkreis	580	653	244	1 477
Stadtkreis				
Ulm	437	350	107	894
Landkreise				
Alb-Donau-Kreis	477	500	188	1 165
Biberach	350	449	162	961
Bodenseekreis	836	691	284	1 811
Ravensburg	552	559	278	1 389
Sigmaringen	257	316	91	664
Regierungsbezirk Tübingen	4 599	4 583	1 627	10 809
Baden-Württemberg	31 431	30 592	11 697	73 720

Versorgte Personen mit Pflegeversicherungsleistungen zur vollstationären Dauerpflege in Baden-Württemberg am 1.1.1999

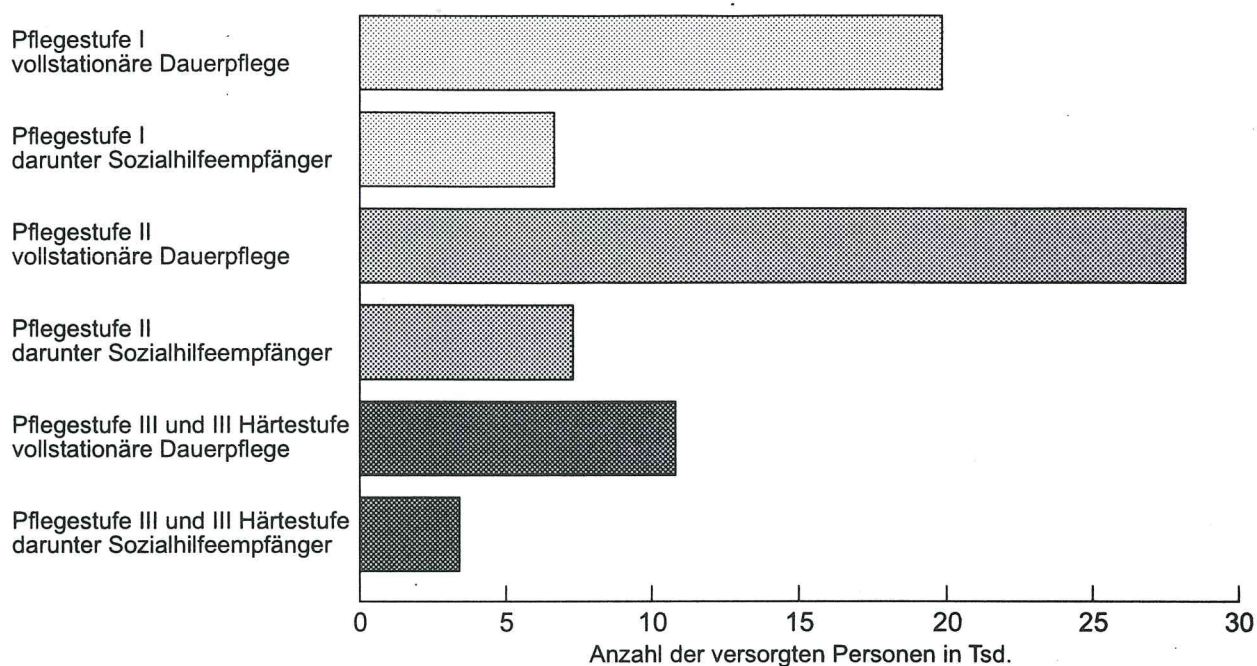

Statistisches Landesamt Baden-Württemberg

414 00

Versorgte Personen mit Pflegeversicherungsleistungen zur häuslichen Pflege durch Ambulante Dienste in Baden-Württemberg im Berichtszeitraum 1.1. bis 31.12.1998

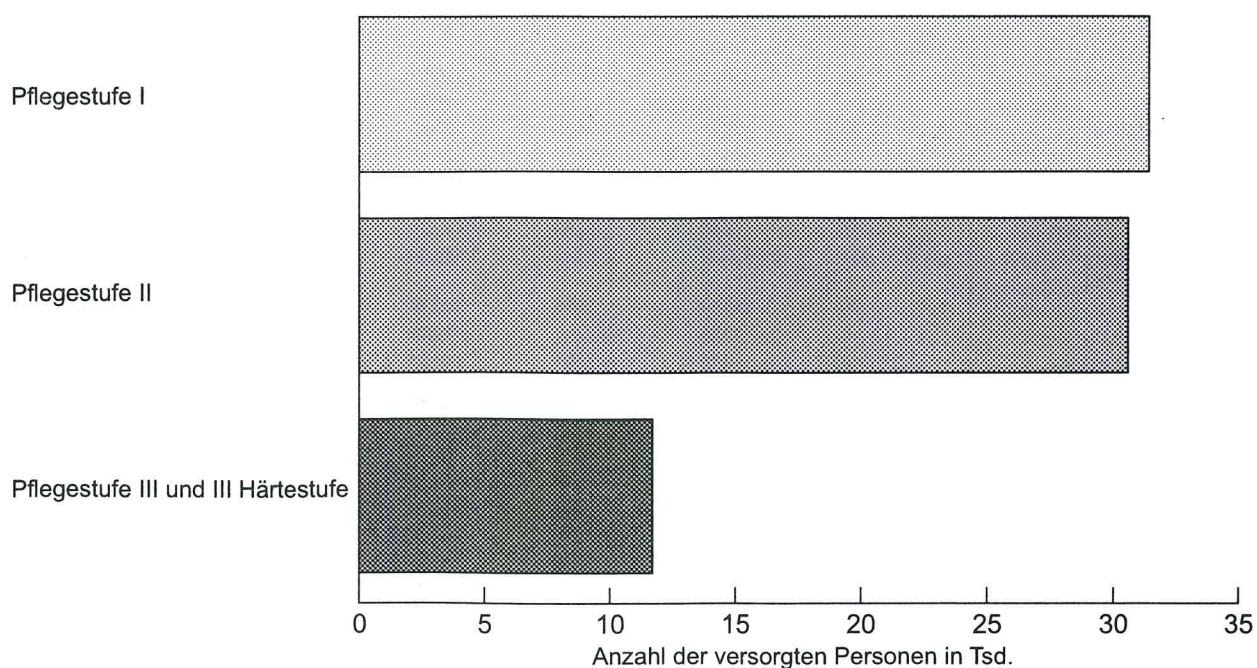

Statistisches Landesamt Baden-Württemberg

415 00

5. Personalbestand in Ambulanten Diensten*) in den Stadt- und Landkreisen Baden-Württembergs am 1. Januar 1999

Kreis Regierungsbezirk Land	Ambulante Dienste	Alten-, Kranken-, Behindertenpflege und Betreuung			Leitungsfunktionen, PDL, Einsatzstellenleitung		
		plan- mäßige Vollzeit- stellen	beschäf- tigte Personen	umgerech- nete Vollzeit- stellen	plan- mäßige Vollzeit- stellen	beschäf- tigte Personen	umgerech- nete Vollzeit- stellen
Stadtkreis Stuttgart, Landeshauptstadt	52	578,19	882	530,70	83,03	100	83,48
Landkreise							
Böblingen	21	210,84	377	176,07	30,64	62	29,88
Esslingen	40	423,20	649	362,72	59,18	79	59,98
Göppingen	25	199,46	317	183,31	28,49	37	28,24
Ludwigsburg	43	378,31	583	289,24	49,41	66	48,39
Rems-Murr-Kreis	36	294,84	518	265,97	49,81	67	47,71
Stadtkreis Heilbronn	11	116,53	215	97,42	17,63	19	16,64
Landkreise							
Heilbronn	21	186,25	295	164,18	25,99	32	25,48
Hohenlohekreis	9	83,03	132	66,92	9,35	12	9,10
Schwäbisch Hall	17	147,48	224	118,50	13,98	17	13,48
Main-Tauber-Kreis	12	78,16	128	87,42	12,13	14	12,13
Heidenheim	14	167,70	147	96,00	14,95	18	13,95
Ostalbkreis	26	223,96	402	213,96	35,11	36	27,90
Regierungsbezirk Stuttgart	327	3 087,95	4 869	2 652,41	429,70	559	416,36
Stadtkreise	10	91,00	147	69,27	12,94	16	12,44
Baden-Baden							
Karlsruhe	26	184,62	329	178,35	31,31	38	31,31
Landkreise	29	234,23	432	222,30	33,76	41	33,01
Karlsruhe							
Rastatt	16	109,87	195	108,40	18,13	25	17,78
Stadtkreise	21	212,86	402	187,14	31,40	35	30,90
Heidelberg							
Mannheim	33	274,56	454	223,23	34,52	36	33,01
Landkreise	15	144,40	230	145,15	14,13	19	14,13
Neckar-Odenwald-Kreis							
Rhein-Neckar-Kreis	43	328,05	544	297,39	48,05	60	47,30
Stadtkreis Pforzheim	12	104,82	201	89,39	13,85	15	13,65
Landkreise	21	142,76	274	125,74	17,28	25	17,53
Calw							
Enzkreis	21	126,47	191	125,86	18,03	25	17,63
Freudenstadt	12	83,66	136	79,69	11,64	17	11,64
Regierungsbezirk Karlsruhe	259	2 037,30	3 535	1 851,91	285,04	352	280,33
Stadtkreis Freiburg im Breisgau	22	192,08	308	179,84	26,26	35	26,26
Landkreise	40	225,70	377	220,84	32,90	51	33,15
Breisgau-Hochschwarzwald							
Emmendingen	12	76,77	116	72,53	8,27	13	8,37
Ortenaukreis	42	322,79	635	316,07	47,31	67	46,70
Rottweil	16	84,02	125	67,76	13,74	21	14,48
Schwarzwald-Baar-Kreis	16	115,91	170	109,80	15,52	21	15,52
Tuttlingen	11	90,04	121	90,43	10,61	12	10,26
Konstanz	38	265,28	441	197,15	38,39	54	38,30
Lörrach	19	171,38	269	167,59	22,32	29	22,32
Waldshut	21	114,85	188	116,20	12,37	26	13,00
Regierungsbezirk Freiburg	237	1 658,82	2 750	1 538,21	227,69	329	228,36
Landkreise	20	180,89	286	166,74	25,10	31	25,13
Reutlingen							
Tübingen	13	92,25	126	79,21	16,00	22	15,75
Zollernalbkreis	19	144,01	197	144,61	17,96	24	17,96
Stadtkreis Ulm	9	86,29	161	90,10	15,10	18	14,60
Landkreise	10	85,34	140	84,30	12,05	16	11,55
Alb-Donau-Kreis							
Biberach	11	109,88	234	108,96	13,54	19	13,54
Bodenseekreis	18	121,29	204	111,14	18,50	25	18,50
Ravensburg	25	212,54	365	188,78	25,52	32	24,67
Sigmaringen	17	58,37	115	73,20	11,76	21	11,76
Regierungsbezirk Tübingen	142	1 090,86	1 828	1 047,04	155,53	208	153,46
Baden-Württemberg	965	7 874,93	12 982	7 089,57	1 097,96	1 448	1 078,51

*) Ohne Organisierte Nachbarschaftshilfen.

Hauswirtschaft und Nachbarschaftshilfe			Verwaltung und Geschäftsführung			Kreis Regierungsbezirk Land
plan- mäßige Vollzeit- stellen	beschäf- tigte Personen	umgerech- nete Vollzeit- stellen	plan- mäßige Vollzeit- stellen	beschäf- tigte Personen	umgerech- nete Vollzeit- stellen	
128,77	183	95,41	64,58	112	61,07	Stadtkreis Stuttgart, Landeshauptstadt
39,78	109	36,37	25,38	42	24,06	Landkreise Böblingen
136,45	392	108,02	50,35	68	45,95	Esslingen
48,94	101	42,73	24,68	49	24,46	Göppingen
70,09	205	81,32	38,06	69	38,05	Ludwigsburg
73,87	190	59,47	31,06	57	31,36	Rems-Murr-Kreis
26,66	80	25,63	11,45	21	11,45	Stadtkreis Heilbronn
25,04	47	20,39	16,86	38	16,21	Landkreise Heilbronn
22,43	43	21,14	5,81	16	5,58	Hohenlohekreis
30,45	51	36,25	10,07	17	7,94	Schwäbisch Hall
12,29	30	11,93	6,61	19	6,61	Main-Tauber-Kreis
26,27	47	17,76	8,00	15	8,80	Heidenheim
52,56	123	49,07	34,81	58	23,67	Ostalbkreis
693,60	1 601	605,49	327,72	581	305,21	Regierungsbezirk Stuttgart
42,66	114	31,50	10,70	27	10,54	Stadtkreise Baden-Baden
31,61	87	20,58	21,70	27	21,60	Karlsruhe
52,96	117	32,19	28,93	55	28,11	Landkreise Karlsruhe
27,58	100	26,23	14,13	28	13,40	Rastatt
37,12	63	24,07	25,54	42	24,84	Stadtkreise Heidelberg
64,57	82	63,70	22,18	32	22,18	Mannheim
23,11	51	23,20	18,34	32	18,84	Landkreise Neckar-Odenwald-Kreis
111,90	179	70,83	44,75	67	44,08	Rhein-Neckar-Kreis
28,93	40	16,97	12,67	20	12,62	Stadtkreis Pforzheim
20,22	61	15,57	17,52	32	17,18	Landkreise Calw
35,24	92	36,01	9,66	24	9,66	Enzkreis
9,70	18	8,70	10,77	22	10,60	Freudenstadt
485,60	1 004	369,55	236,89	408	233,65	Regierungsbezirk Karlsruhe
52,03	123	56,92	27,61	48	27,25	Stadtkreis Freiburg im Breisgau
100,67	180	81,90	28,12	56	29,22	Landkreise Breisgau-Hochschwarzwald
15,70	35	14,95	9,35	14	9,35	Emmendingen
85,35	243	84,00	35,60	78	35,64	Ortenaukreis
28,36	38	15,85	7,73	17	8,03	Rottweil
43,06	124	26,67	11,97	22	11,72	Schwarzwald-Baar-Kreis
12,65	19	5,36	8,20	14	8,20	Tuttlingen
62,60	211	54,28	29,21	44	26,11	Konstanz
52,78	204	52,91	21,40	29	21,50	Lörrach
28,78	65	24,05	9,87	18	8,00	Waldshut
481,98	1 242	416,89	189,06	340	185,02	Regierungsbezirk Freiburg
52,05	134	35,37	19,28	38	19,03	Landkreise Reutlingen
49,35	130	29,80	9,03	20	8,51	Tübingen
42,25	137	30,00	14,85	30	14,87	Zollernalbkreis
47,44	133	47,69	12,66	19	11,56	Stadtkreis Ulm
19,70	77	21,12	8,47	27	8,09	Landkreise Alb-Donau-Kreis
35,58	94	29,30	13,21	22	12,36	Biberach
21,73	46	22,53	11,85	24	11,85	Bodenseekreis
33,05	67	30,44	20,18	34	19,84	Ravensburg
26,73	64	25,03	8,80	17	8,80	Sigmaringen
327,88	882	271,28	118,33	231	114,91	Regierungsbezirk Tübingen
1 989,06	4 729	1 663,21	872,00	1 560	838,79	Baden-Württemberg

Versorgte Personen (Kurzzeit- und Tagespflege ausgenommen) in stationären Einrichtungen in Baden-Württemberg am 1.1.1999 nach Trägerart

