

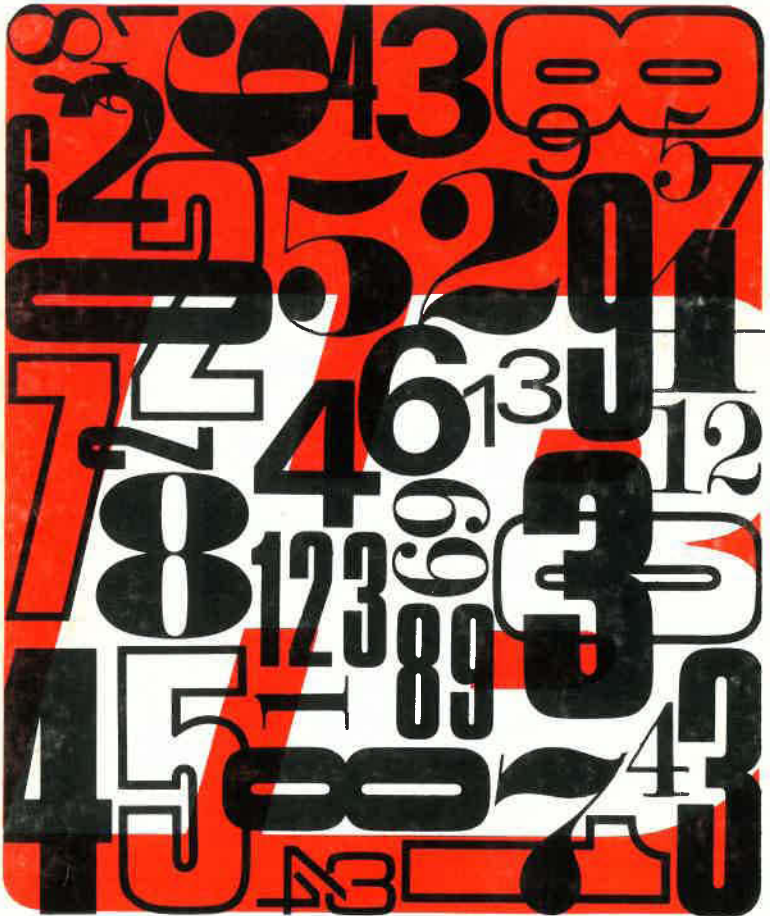

Freie Hansestadt Bremen

Bremen in Zahlen

Ausgabe 1977



INHALT

| | Seite |
|--|-------|
| A Ausgewählte historische Daten | 2 |
| B Ergebnisse für das Land Bremen und für die Stadt Bremen | |
| 1. Geographisch-topographische Angaben | 4 |
| 2. Wohnbevölkerung | 5 |
| 3. Bevölkerungsbewegung | 6 |
| 4. Wahlen im Lande Bremen | 8 |
| 5. Gesundheitswesen | 10 |
| 6. Bildungswesen | 11 |
| 7. Kulturelle Einrichtungen und Veranstaltungen, Sport | 13 |
| 8. Beschäftigte | 17 |
| 9. Industrie und Handwerk, Bauhauptgewerbe .. | 18 |
| 10. Landwirtschaft | 20 |
| 11. Bautätigkeit, Wohnungswesen | 21 |
| 12. Verkehr | 22 |
| C Ergebnisse für das Land Bremen | |
| 13. Einzelhandel – Gastgewerbe | 23 |
| 14. Außenhandel bremischer Firmen | 24 |
| 15. Erwerbstätigkeit (Mikrozensus) | 26 |
| 16. Löhne und Gehälter | 27 |
| 17. Sozialleistungen – Jugendhilfe | 28 |
| 18. Rechtspflege | 29 |
| 19. Geld u. Kredit, Finanzen u. Steuern | 30 |
| 20. Sozialprodukt | 31 |
| D Bremen im Länder- bzw. Städtevergleich | |
| 21. Land Bremen im Ländervergleich | 32 |
| 22. Stadt Bremen im Städtevergleich | 34 |
| E Wichtige Anschriften | 36 |

Die statistischen Informationen dieser Ausgabe beziehen sich im wesentlichen auf das Jahr 1976.

Zeichenerklärung

- . = Zahlenwert unbekannt
- ... = Zahlenangaben fallen später an
- = Zahlenwert ist genau null (nichts)
- x = Fragestellung nicht zutreffend/Nachweis nicht sinnvoll
- () = Wert mit beschränkter Aussagekraft
- / = Kein Nachweis, weil Ergebnis nicht ausreichend genau

Im allgemeinen ist ohne Rücksicht auf die Endsumme auf bzw. abgerundet worden. Deshalb können sich bei Summierung von Einzelangaben geringfügige Abweichungen in der Endsumme ergeben.

Herausgegeben vom Statistischen Landesamt in Zusammenarbeit mit der Senatskanzlei Bremen

Ausgewählte historische Daten

- 780 Karl der Große schickt den angelsächsischen Priester Willehad in das Land an der Weser.
- 787 Willehad wird Bischof mit Sitz in dem 782 zuerst erwähnten Bremen.
- 965 Marktprivileg Kaiser Ottos I. für Erzbischof Adaldag. Den ansässigen Kaufleuten wird das gleiche Recht zugesichert wie den Handelsleuten in den königlichen Städten.
- 1043–1072 Adalbert von Bremen. Die Stadt wird zum geistlichen Mittelpunkt des nordischen Raums. Eröffnung der Handelswege bis nach Finnland, Island und Grönland. Bremens Schiffe befahren die Küsten Englands.
- 1303–1308 Aufzeichnung des bremischen Stadtrechts.
- 1358 Bremens Beitritt zur Hanse.
- 1404 Errichtung des steinernen Rolands als Symbol der Stadtfreiheit (Höhe: 9,60 m).
- 1619–1622 Bau des Vegesacker Hafens infolge der ab 1592 zunehmenden Versandung der Unterweser.
- 1623 Oldenburg erhält das Privileg für den „Elsflether Zoll“, der die bremische Schifffahrt für Jahrhunderte hemmt.
- 1646 Bremen als Reichsstadt anerkannt (Linzer Diplom).
- 1795 Bremen führt im Handel der Hansestädte mit den Vereinigten Staaten.
(Beginn: 1783)
- 1806 Bremen wird nach Auflösung des Deutschen Reiches als Freie Hansestadt ein souveräner Freistaat.
- 1827 Die Gründung Bremerhavens durch den bremischen Bürgermeister Smidt sichert Bremen wieder den freien Zugang zur

See. Handelsverträge mit den Vereinigten Staaten und Brasilien.

- 1849 Erste demokratische Verfassung Bremens
(wird aber 1854 durch eine reaktionäre Verfassung ersetzt)
- 1888 Anschluß Bremens an das deutsche Zollgebiet. Eröffnung des Freihafens, des heutigen Europahafens.
- 1920 Anlage des Flughafens.
Zweite demokratische Verfassung.
- 1928 Die Columbuskaje in Bremerhaven mit dem „Bahnhof am Meer“ wird in Betrieb genommen.
- 1939–1945 Zweiter Weltkrieg. Die Stadt Bremen wird durch 173 Luftangriffe zu 62 %, die Häfen zu 90 % zerstört.
- 1947 Die Landesverfassung der Freien Hansestadt Bremen wird verkündet.
- 1964 Gründungsbeschluß für die Universität.
- 1965 Bremen feiert Jubiläum „Bremen – ein Jahrtausend Schlüssel zur Welt“.
- 1968 Container-Terminal Bremen im Neustädter Hafen.
- 1969 Baubeginn für einen Containerhafen unmittelbar am Strom in Bremerhaven (Fertigstellung 1971).
- 1971 Beginn des Lehrbetriebs an der Universität.
- 1974 Die Erno Raumfahrttechnik baut das Weltraumlabor „Space Lab.“
- 1976 100jähriges Bestehen der Bremer Straßenbahn.
- 1976 Houston (Texas, USA) wählt Bremen zur „Stadt des Jahres“.

1. Geographisch-topographische Angaben

| | | | |
|--|----------------------------------|-------------|---------------------------|
| Geographische Koordinaten | Stadt Bremen (Am Markt) | 8° 48' 30" | Länge östl. von Greenwich |
| | | 53° 04' 38" | nördl. Breite |
| | Stadt Bremerhaven (Evgl. Kirche) | 8° 34' 49" | Länge östl. von Greenwich |
| | | 53° 32' 45" | nördl. Breite |
| Größte Längen- und Breitenerstreckung: | Stadt Bremen | 38 km Länge | 16 km Breite |
| | Stadt Bremerhaven | 15 km Länge | 8 km Breite |
| Länge der Grenzen: | Land Bremen | 185,5 km | |
| | davon Stadt Bremen | 131,0 km | |
| | Stadt Bremerhaven | 54,5 km | |
| Länge der Weser in bremischem Gebiet: | | 52,7 km | |
| | davon Stadt Bremen | 41,7 km | |
| | Stadt Bremerhaven | 11,0 km | |
| Fläche | Land Bremen | 40 377 ha | |
| | davon Stadt Bremen | 32 414 ha | |
| | Stadt Bremerhaven | 7 963 ha | |
| darunter Bebaute Fläche | Land Bremen | 12 919 ha | |
| | davon Stadt Bremen | 11 014 ha | |
| | Stadt Bremerhaven | 1 905 ha | |
| Öffentl. Parks und Grünanlagen | Land Bremen | 2 183 ha | |
| | davon Stadt Bremen | 1 866 ha | |
| | Stadt Bremerhaven | 317 ha | |
| Landwirtschaftl. u. gärtnerisch genutzte Flächen | Land Bremen | 15 688 ha | |
| | davon Stadt Bremen | 13 606 ha | |
| | Stadt Bremerhaven | 2 082 ha | |

2. Wohnbevölkerung

| | Land Bremen | | Stadt Bremen | |
|--|-------------|---------|--------------|---------|
| | 1976 | 1975 | 1976 | 1975 |
| Wohnbevölkerung¹⁾ | | | | |
| insgesamt | 709 972 | 716 805 | 568 217 | 572 969 |
| Alter in Jahren (in %)²⁾ | | | | |
| unter 6 | 6 | 6 | 6 | 6 |
| 6 bis unter 15 | 14 | 14 | 14 | 14 |
| 15 bis unter 65 | 64 | 64 | 64 | 64 |
| 65 und mehr | 16 | 16 | 16 | 16 |
| Familienstand²⁾ | | | | |
| männlich (Anzahl) | 333 394 | 337 034 | 264 752 | 267 400 |
| ledig in % | 43 | 43 | 42 | 42 |
| verheiratet in % | 50 | 50 | 51 | 51 |
| verwitwet und geschieden in % | 7 | 7 | 7 | 7 |
| weiblich (Anzahl) | 376 578 | 379 771 | 303 465 | 305 569 |
| ledig in % | 34 | 34 | 34 | 34 |
| verheiratet in % | 45 | 45 | 45 | 45 |
| verwitwet und geschieden in % | 21 | 21 | 21 | 21 |
| Ausländer insgesamt ³⁾ | 41 152 | 42 043 | 32 723 | 33 488 |

1) Stand 31.12. d.Js.— 2) 1976 vorläufige Zahlen.— 3) Laut Auszählung des Ausländerzentralregisters vom 30.9. d.Js.

3. Bevölkerungsbewegung

| | Land Bremen | | Stadt Bremen | |
|------------------------------|-------------|---------|--------------|---------|
| | 1976 | 1975 | 1976 | 1975 |
| Heirat, Scheidung | | | | |
| Eheschließungen | | | | |
| Anzahl | 4 461 | 4 775 | 3 524 | 3 855 |
| auf 1 000 Einw. | 6,3 | 6,6 | 6,2 | 6,7 |
| Ehescheidungen | | | | |
| Anzahl | 2 184 | 2 364 | 1 761 | 1 904 |
| auf 1 000 Einw. | 3,1 | 3,3 | 3,1 | 3,3 |
| Geburt | | | | |
| Lebendgeborene | | | | |
| Anzahl | 6 392 | 6 429 | 4 929 | 4 972 |
| auf 1 000 Einw. | 9,0 | 8,9 | 8,6 | 8,6 |
| dav. Deutsche (Anzahl) | 5 256 | 5 146 | 4 047 | 3 984 |
| Ausländer (Anzahl) | 1 136 | 1 283 | 882 | 988 |
| Totgeborene | | | | |
| Anzahl | 55 | 67 | 40 | 49 |
| auf 1 000 Lebend- u. | | | | |
| Totgeborene | 8,5 | 10,3 | 8,0 | 9,8 |
| Überschuß d. Geborenen(+) | | | | |
| bzw. d. Gestorbenen(-) | | | | |
| Anzahl | - 2 723 | - 2 918 | - 2 311 | - 2 438 |
| auf 1 000 Einw. | - 3,8 | - 4,0 | - 4,0 | - 4,2 |
| dav. Deutsche (Anzahl) | - 3 743 | - 4 110 | - 3 106 | - 3 353 |
| Ausländer (Anzahl) | + 1 020 | + 1 192 | + 795 | + 915 |
| Tod | | | | |
| Gestorbene | | | | |
| Anzahl | 9 115 | 9 347 | 7 240 | 7 410 |
| auf 1 000 Einw. | 12,8 | 13,0 | 12,7 | 12,9 |

noch: 3. Bevölkerungsbewegung

| | Land Bremen | | Stadt Bremen | |
|---|-------------|---------|-----------------------|-----------------------|
| | 1976 | 1975 | 1976 | 1975 |
| Wanderungen | | | | |
| Zuzüge insgesamt | 29 574 | 29 887 | 23 544 | 23 200 |
| dav. Deutsche | 23 079 | 23 050 | 18 437 | 17 839 |
| Ausländer | 6 495 | 6 837 | 5 107 | 5 361 |
| dav. über d. Grenzen des Bundesgebietes | 6 294 | 6 284 | 4 820 | 4 769 |
| aus dem Bundesgebiet | 23 280 | 23 603 | 18 724 ¹⁾ | 18 431 ¹⁾ |
| dar. aus Niedersachsen | 13 982 | 13 893 | 10 752 | 10 479 |
| Fortzüge insgesamt | 33 684 | 34 123 | 25 985 | 27 223 |
| dav. Deutsche | 25 362 | 25 684 | 19 536 | 20 494 |
| Ausländer | 8 322 | 8 439 | 6 449 | 6 729 |
| dav. über d. Grenzen des Bundesgebietes | 8 058 | 8 129 | 6 038 | 6 321 |
| in das Bundesgebiet | 25 626 | 25 994 | 19 947 ¹⁾ | 20 902 ¹⁾ |
| dar. nach Niedersachsen | 16 680 | 17 000 | 13 007 | 13 673 |
| Wanderungsgewinn | | | | |
| bzw. -verlust insgesamt | - 4 110 | - 4 236 | - 2 441 | - 4 023 |
| dav. Deutsche | - 2 283 | - 2 634 | - 1 099 | - 2 655 |
| Ausländer | - 1 827 | - 1 602 | - 1 342 | - 1 368 |
| dav. über d. Grenzen des Bundesgebietes | - 1 764 | - 1 845 | - 1 218 | - 1 552 |
| gegenüber dem Bundesgebiet | - 2 346 | - 2 391 | - 1 223 ¹⁾ | - 2 471 ¹⁾ |
| dar. gegenüber Niedersachsen | - 2 698 | - 3 107 | - 2 255 | - 3 194 |

1) Einschl. Zu- und Fortzüge von bzw. nach Bremerhaven.

4. Wahlen im Lande Bremen — Bürgerschaftswahl —

| | Land Bremen | | Stadt Bremen | |
|-----------------------|-------------|---------|--------------|---------|
| | 1975 | 1971 | 1975 | 1971 |
| Wahlberechtigte | 527 191 | 556 719 | 424 196 | 449 934 |
| Wähler | | | | |
| Anzahl | 433 285 | 445 497 | 355 668 | 364 974 |
| % | 82,2 | 80,0 | 83,9 | 81,1 |
| Gültige Stimmen | 430 391 | 441 791 | 353 622 | 362 507 |
| dav. in % | | | | |
| SPD | 48,8 | 55,3 | 48,2 | 55,2 |
| CDU | 33,8 | 31,6 | 33,6 | 31,4 |
| F.D.P. | 13,0 | 7,1 | 13,5 | 7,3 |
| Sonstige | 4,5 | 6,0 | 4,7 | 6,1 |
| Sitzverteilung | | | | |
| Sitze insgesamt | 100 | 100 | 80 | 80 |
| dav. | | | | |
| SPD | 52 | 59 | 41 | 47 |
| CDU | 35 | 34 | 28 | 27 |
| F.D.P. | 13 | 7 | 11 | 6 |
| Sonstige | — | — | — | — |

noch: 4. Wahlen im Lande Bremen — Bundestagswahl —

| | Land Bremen | | Stadt Bremen | |
|----------------------------|-------------|---------|--------------|---------|
| | 1976 | 1972 | 1976 | 1972 |
| Wahlberechtigte | 528 346 | 540 928 | 425 442 | 435 397 |
| Wähler | | | | |
| Anzahl | 475 582 | 492 431 | 386 331 | 369 579 |
| % | 90,0 | 91,0 | 90,8 | 91,4 |
| Gültige Erststimmen | 472 108 | 487 570 | 383 472 | 365 791 |
| dav. in % | | | | |
| SPD | 54,4 | 61,8 | 53,9 | 62,1 |
| CDU | 32,8 | 29,8 | 32,8 | 29,4 |
| F.D.P. | 10,9 | 7,1 | 11,3 | 7,2 |
| Sonstige | 1,9 | 1,3 | 2,0 | 1,3 |
| Gültige Zweitstimmen | 472 988 | 488 885 | 384 244 | 366 863 |
| dav. in % | | | | |
| SPD | 54,0 | 58,1 | 53,3 | 58,5 |
| CDU | 32,5 | 29,6 | 32,6 | 29,1 |
| F.D.P. | 11,8 | 11,1 | 12,3 | 11,2 |
| Sonstige | 1,7 | 1,2 | 1,7 | 1,2 |

am 3.10.1976 gewählte Bundestagsabgeordnete

| | | | |
|------------|-------|--------------------|-------|
| Grunenberg | (SPD) | Dr. Müller-Hermann | (CDU) |
| Waltemathe | (SPD) | Metz | (CDU) |
| Grobecker | (SPD) | | |

5. Gesundheitswesen

| | Land Bremen | | Stadt Bremen | |
|--|-------------|---------|--------------|---------|
| | 1976 | 1975 | 1976 | 1975 |
| Krankenhäuser | 21 | 22 | 18 | 18 |
| Planmäßige Betten | | | | |
| insgesamt | 9 072 | 8 908 | 7 501 | 7 556 |
| Betten auf 10 000 Ein- wohner | 127,8 | 123,6 | 132,0 | 131,9 |
| Personal in Kranken- häusern | | | | |
| Ärzte | 874 | 810 | 719 | 692 |
| Pflegepersonal | 4 351 | 4 241 | 3 534 | 3 559 |
| Krankenhauspatienten | 146 832 | 142 431 | 118 374 | 113 076 |
| Ärzte | | | | |
| Ärzte | 1 690 | 1 594 | 1 391 | 1 337 |
| Zahnärzte | 406 | 430 | 335 | 356 |
| Apotheken | | | | |
| Apotheken | 160 | 156 | 129 | 125 |
| Apotheker | 365 | 348 | 303 | 288 |

6. Bildungswesen

| | Land Bremen | | Stadt Bremen | |
|---|-------------|---------|--------------|--------|
| | 1976 | 1975 | 1976 | 1975 |
| Schulen (ohne vorschulische Einrichtungen) | | | | |
| Schulen¹⁾ der | | | | |
| allgemeinen Ausbildung | 294 | 294 | 226 | 225 |
| allgemeinen Fortbildung | 6 | 6 | 3 | 3 |
| beruflichen Ausbildung | 59 | 56 | 48 | 46 |
| beruflichen Fortbildung | 24 | 24 | 18 | 18 |
| Schüler an Schulen der | | | | |
| allgemeinen Ausbildung | 115 241 | 114 162 | 92 218 | 91 346 |
| dav. Grundschulen | 56 706 | 59 219 | 44 790 | 46 984 |
| Hauptschulen | 7 715 | 7 212 | 5 795 | 5 499 |
| Realschulen | 11 900 | 10 802 | 9 466 | 8 581 |
| integrierte Haupt- und Realschulklassen .. | 736 | 792 | 736 | 792 |
| Gymnasien | 27 370 | 26 245 | 22 197 | 21 135 |
| integrierte Gesamtschulen | 5 804 | 5 155 | 5 027 | 4 364 |
| Freie Waldorfschule | 447 | 442 | 447 | 442 |
| Sonderschulen | 4 506 | 4 231 | 3 760 | 3 549 |
| Sonderschulklassen an GH-Schulen | 57 | 64 | — | — |
| allgemeinen Fortbildung | 731 | 776 | 476 | 480 |
| dav. Abendhauptschulen | 135 | 162 | 90 | 99 |
| Abendrealschulen | 310 | 336 | 227 | 241 |
| Abendgymnasien | 286 | 278 | 159 | 140 |
| beruflichen Ausbildung | 28 104 | 29 371 | 21 883 | 22 836 |
| dav. Berufsschulen in | | | | |
| Vollzeitform | 675 | 709 | 465 | 422 |
| Teilzeitform oder Blockunterricht | 21 766 | 22 803 | 16 867 | 17 558 |
| Berufsfachschulen | 3 317 | 3 591 | 2 566 | 2 837 |
| Berufsaufbauschulen .. | 453 | 521 | 364 | 456 |
| Fachoberschulen | 1 627 | 1 491 | 1 401 | 1 343 |
| berufliche Gymnasien .. | 266 | 256 | 220 | 220 |
| beruflichen Fortbildung | 3 212 | 3 305 | 2 505 | 2 585 |
| dav. Fachschulen | 2 204 | 2 251 | 1 595 | 1 641 |
| Schulen des Gesundheitswesens | 1 008 | 1 054 | 910 | 944 |
| Lehrer²⁾ an Schulen der | | | | |
| allgemeinen Aus- und Fortbildung | ... | 5 915 | ... | 4 794 |
| beruflichen Aus- und Fortbildung | ... | 1 095 | ... | 901 |

1) gezählt nach Schulgattungen.— 2) hauptamtlich/hauptberuflich voll- und teilzeitbeschäftigte Lehrer einschl. Referendare.

noch: 6. Bildungswesen

Land Bremen
WS WS
1976/77 1975/76

Hochschulen

Studenten an der

| | | |
|--|-------|-------|
| Universität Bremen | 4 853 | 4 042 |
| Hochschule für Technik | 1 382 | 1 413 |
| Hochschule für Sozialpädagogik und Sozialökonomie | 840 | 906 |
| Hochschule für Wirtschaft | 535 | 525 |
| Hochschule für Gestaltung | 355 | 350 |
| Hochschule für Nautik | 177 | 192 |
| Hochschule Bremerhaven ²⁾ | 333 | 273 |

Lehrpersonal¹⁾ an der

| | | |
|--|-----|-----|
| Universität Bremen | 318 | 282 |
| Hochschule für Technik | 133 | 136 |
| Hochschule für Wirtschaft | 33 | 25 |
| Hochschule für Sozialpädagogik und Sozialökonomie | 48 | 48 |
| Hochschule für Gestaltung | 32 | 32 |
| Hochschule Bremerhaven ²⁾ | 44 | 35 |
| Hochschule für Nautik | 28 | 29 |

1) Professoren (einschließlich Assistenzprofessoren) und sonstige Lehrkräfte (ohne Lehrbeauftragte).— 2) Die Abteilung Bremerhaven der Hochschule für Nautik und des Fachbereichs Schiffsbetriebstechnik der Hochschule für Technik sind mit Wirkung zum 31. August 1975 aus diesen Hochschulen ausgegliedert worden und bilden eine selbständige Fachhochschule mit der Bezeichnung „Hochschule Bremerhaven“.

7. Kulturelle Einrichtungen und Veranstaltungen

Spielzeit Spielzeit
1975/76 1974/75

Öffentliche Theater Stadt Bremen

Vorstellungen

| | | |
|-------------------------------|-----|-----|
| Theater am Goetheplatz | 298 | 288 |
| Kammerspiele | 328 | 273 |
| Concordia | 113 | 58 |
| Niederdeutsches Theater | 368 | 343 |

Ausgegebene Karten

| | | |
|-------------------------------|---------|---------|
| Theater am Goetheplatz | 227 932 | 216 187 |
| Kammerspiele | 55 729 | 43 984 |
| Concordia | 9 036 | 5 062 |
| Niederdeutsches Theater | 204 651 | 191 377 |

Öffentliche Theater Stadt Bremerhaven

Vorstellungen

| | | |
|----------------------------|-----|-----|
| Großes Haus | 278 | 268 |
| Kleines Haus | 87 | 92 |
| Niederdeutsche Bühne | 94 | 75 |

Ausgegebene Karten

| | | |
|----------------------------|---------|---------|
| Großes Haus | 160 573 | 158 120 |
| Kleines Haus | 7 163 | 9 191 |
| Niederdeutsche Bühne | 9 683 | 8 514 |

noch: 7. Kulturelle Einrichtungen und Veranstaltungen, Sport

| | Stadt Bremen | |
|--|-----------------------|-----------|
| | 1976 | 1975 |
| Besucher in Museen und Aquarien | | |
| Übersee-Museum | 165 392 ¹⁾ | 334 369 |
| Aquarium/Terrarium im Übersee-Museum | 105 021 ¹⁾ | 141 128 |
| Focke-Museum | 113 764 | 116 612 |
| Heimatmuseum Vegesack | 12 545 | 9 977 |
| Kunsthalle | 177 753 | 134 579 |
| Buchausleihen in den Bibliotheken | | |
| Universitätsbibliothek | 312 016 | 166 564 |
| Stadtbibliothek | 2 807 915 | 2 480 392 |
| Sportstätten | | |
| Sportplätze | 253 | . |
| Sporthallen | 165 | 160 |
| Freibäder | 7 | 7 |
| Hallenbäder | 5 | 5 |
| Tennisplätze | 130 | . |
| Mitgliederzahlen der Fachverbände | | |
| | Land Bremen | |
| Turnen | 43 975 | 42 690 |
| Fußball | 21 182 | 20 617 |
| Schwimmen | 8 511 | 8 562 |
| Tennis | 7 459 | 6 772 |
| Segeln | 6 531 | 5 621 |
| Handball | 6 125 | 6 038 |
| Sportfischerei | 5 813 | 4 944 |

1) Umbauarbeiten seit Jan. 1976.

noch: 7. Kulturelle Einrichtungen und Veranstaltungen, Sport

| | Stadt Bremerhaven | |
|--|-----------------------|---------|
| | 1976 | 1975 |
| Besucher in Museen und Aquarien | | |
| Tiergrotten und Nordsee-Aquarium | 218 429 ¹⁾ | 273 888 |
| Institut für Meeresforschung | 22 692 | 27 835 |
| Morgenstern-Museum | 5 109 | 7 644 |
| Deutsches Schiffahrtsmuseum | 350 713 | 270 000 |
| Kunsthalle Bremerhaven | 5 430 | 6 870 |
| Buchausleihen in den Bibliotheken | | |
| Stadtbibliothek Bremerhaven | 665 248 | 659 589 |
| Sportstätten | | |
| Sportplätze | 63 | . |
| Sporthallen | 55 | 52 |
| Freibäder | 3 | 3 |
| Hallenbäder | 4 | 4 |
| Tennisplätze | 18 | . |

1) Umbauten für Erweiterung seit 1976.

noch: 7. Kulturelle Einrichtungen und Veranstaltungen

Das Theater in der Spielzeit 1976/77

Das Bremer Theater errang mit drei Einstudierungen der Jahre 1976 und 1977 Festivalruhm. Die Schwerpunktsinszenierungen „Sigmunds Freude“ und das Ballett „Bilder des Ruhmes“ wurden nach Warschau eingeladen, „Sigmunds Freude“ außerdem zum Holland Festival 1976, zum Norddeutschen Theatertreffen 1977 und zu einem Gastspiel an die Münchener Kammerspiele.

Das Ballett „Jesus GmbH“ wurde für die Ruhrfestspiele Recklinghausen 1977 ausgewählt.

George Tabori, der Leiter des Bremer Theaterballetts, wurde mit dem deutschen Kritikerpreis 1977 ausgezeichnet.

Eine Zahlen zu den aufgeführten Inszenierungen:

Concordia

1976/77 bis Februar 1977

„Sigmunds Freude“

26 Vorstellungen

2 254 Besucher

Theater am Goetheplatz

Spielzeit 1976/77 bis einschl. Febr. 77

„Bilder des Ruhmes“ „Jesus GmbH“

11 Vorstellungen 5 Vorstellungen

7 662 Besucher 4 121 Besucher

Die wichtigsten Ausstellungen der Kunsthalle Bremen 1976

08.02. – 04.04.1976 PAULA MODERSOHN-BECKER
Gedächtnisausstellung zum 100. Geburtstag.
Gemälde, Handzeichnungen, Druckgraphik
Besucherzahl: 105 022

11.04. – 06.06.1976 DIE LITHOGRAPHIE von den Anfängen bis zur
Gegenwart.
Ausgewählte Meisterwerke zur Geschichte des Flach-
drucks aus dem Kupferstichkabinett der Kunsthalle.
Besucherzahl: 6 192

30.05. – 11.07.1976 ANDY WARHOL
Das zeichnerische Werk 1942 – 1975
Besucherzahl: 4 431

15.08. – 10.10.1976 GUSTAV SEITZ
Skulpturen und Handzeichnungen
Besucherzahl: 6 330

17.10. – 05.12.1976 FRIEDRICH MECKSEPER
Gemälde und Radierungen
Besucherzahl: 11 100

8. Beschäftigte

| | Land Bremen | | Stadt Bremen | |
|--|-------------|-----------|--------------|-----------|
| | 1.Vj.1975 | 1.Vj.1976 | 1.Vj.1975 | 1.Vj.1976 |
| Sozialversicherungs- pfl. Beschäftigte | | | | |
| insgesamt¹⁾ | 312 550 | 304 903 | 256 295 | 252 303 |
| Männer | 202 367 | 196 212 | 165 974 | 162 621 |
| Frauen | 110 183 | 108 691 | 90 321 | 89 682 |
| darunter Ausländer | 22 008 | 20 708 | 18 127 | 16 906 |
| Männer | 16 188 | 15 269 | 13 830 | 12 937 |
| Frauen | 5 820 | 5 439 | 4 297 | 3 969 |
| Land- und Forstwirtschaft, Fischerei | 2 651 | 2 506 | 963 | 941 |
| Energiewirtschaft und Was- serversorgung, Bergbau | 4 343 | 4 372 | 3 786 | 3 795 |
| Verarbeitendes Gewerbe | 106 559 | 101 491 | 88 061 | 84 064 |
| darunter: | | | | |
| Maschinenbau | 9 410 | 9 243 | 8 419 | 8 240 |
| Schiffbau | 21 096 | 20 071 | 12 867 | 11 909 |
| Elektrotechnik | 14 474 | 13 372 | 13 230 | 12 428 |
| Nahrungs- und Genuß- | | | | |
| mittelgewerbe | 23 090 | 21 870 | 18 854 | 18 070 |
| Baugewerbe | 20 250 | 19 274 | 16 943 | 16 192 |
| Handel | 55 009 | 54 113 | 45 286 | 44 469 |
| Verkehr und Nachrichten- | | | | |
| übermittlung | 41 725 | 39 769 | 36 162 | 35 633 |
| Kreditinstitute und Ver- | | | | |
| sicherungsgewerbe | 11 442 | 11 302 | 10 350 | 10 173 |
| Dienstleistungen | 42 404 | 42 949 | 33 678 | 34 101 |
| Organisationen ohne | | | | |
| Erwerbscharakter | 4 484 | 4 612 | 3 624 | 3 677 |
| Gebietskörperschaften, | | | | |
| Sozialversicherung | 23 683 | 24 515 | 17 442 | 19 258 |

1) Ergebnisse der von der Bundesanstalt für Arbeit und amtl. Statistik durchgeführten Beschäftigten- und Entgeltstatistik.

9. Industrie und Handwerk, Bauhauptgewerbe

| | Land Bremen | | Stadt Bremen | |
|---|-------------|--------|--------------|--------|
| | 1975 | 1976 | 1975 | 1976 |
| Industrie¹⁾ insgesamt | | | | |
| Betriebe | 390 | 373 | 309 | 299 |
| Beschäftigte | 96 955 | 92 136 | 81 567 | 77 370 |
| Umsatz in Mill.DM | 12 691 | 13 679 | 11 257 | 12 088 |
| dar. Auslandsumsatz | | | | |
| in Mill.DM | 3 191 | 3 314 | 2 613 | 2 763 |
| Geleistete Arbeiterstunden | | | | |
| in Mill.Std. | 117 | 112 | 93 | 89 |
| Lohn- u. Gehaltssumme | | | | |
| in Mill.DM | 2 467 | 2 510 | 2 095 | 2 133 |
| Heizölverbrauch in 1000 t . | 312 | 287 | 289 | 264 |
| Stromverbrauch | | | | |
| in Mill.kWh | 1 308 | 1 410 | 1 218 | 1 318 |
| Beschäftigte | | | | |
| Grundstoff- u. Produktions- | | | | |
| güterindustrien | 10 349 | 10 258 | 9 905 | 9 787 |
| Investitionsgüterindustrien . | 56 749 | 53 482 | 46 024 | 43 219 |
| dar. Maschinenbau | 9 400 | 8 822 | 8 404 | 7 938 |
| Straßenfahrzeug u. | | | | |
| Luftfahrzeugbau | 9 305 | 9 442 | | |
| Schiffbau | 21 099 | 19 939 | 12 729 | 11 632 |
| Elektrotechn. Industrie | 12 845 | 11 896 | | |
| Verbrauchsgüterindustrien . | 7 433 | 7 078 | 6 760 | 6 441 |
| Nahrungs- u. Genußmittel- | | | | |
| industrien | 22 424 | 21 318 | 18 878 | 17 923 |
| dar. Fischverarb. Industrie . | 2 891 | 2 828 | | |
| Kaffee- u. teeverb. | | | | |
| Industrie | 7 144 | 6 612 | | |
| Umsatz in Mill.DM | | | | |
| Grundstoff- u. Produktions- | | | | |
| güterindustrien | 1 620 | 1 582 | 1 560 | 1 517 |
| Investitionsgüterindustrien . | 5 132 | 5 505 | 4 279 | 4 587 |
| dar. Maschinenbau | 879 | 755 | 823 | 697 |
| Straßenfahrzeug- u. | | | | |
| Luftfahrzeugbau | 839 | 1 098 | | |
| Schiffbau | 1 978 | 2 130 | 1 236 | 1 312 |
| Elektrotechn. Industrie | 1 184 | 1 290 | | |
| Verbrauchsgüterindustrien . | 553 | 586 | 499 | 527 |
| Nahrungs- u. Genußmittel- | | | | |
| industrie | 5 387 | 6 006 | 4 919 | 5 457 |
| dar. Fischverarb. Industrie . | 315 | 354 | | |
| Kaffee- u. teeverb. | | | | |
| Industrie | 2 028 | 2 321 | | |

1) Betriebe mit 10 und mehr Beschäftigten; ohne Bauindustrie und öffentl. Energieversorgung.

noch: 9. Industrie und Handwerk, Bauhauptgewerbe

| | Land Bremen | | Stadt Bremen | |
|-------------------------------------|-------------|------------|--------------|--------|
| | 1975 | 1976 | 1975 | 1976 |
| Index der industriellen | | | | |
| Nettoproduktion | | | | |
| (1962=100) | | | | |
| Industrie insgesamt | 198 | 198 | | |
| Grundstoff- u. Produktions- | | | | |
| güterindustrien | 107 | 121 | | |
| Investitionsgüterindustrien . | 248 | 247 | | |
| dar. Maschinenbau | 179 | 129 | | |
| Schiffbau | 232 | 215 | | |
| Elektrotechnische | | | | |
| Industrie | 268 | 279 | | |
| Verbrauchsgüterindustrien . | 92 | 96 | | |
| Nahrungs- u. Genußmittel- | | | | |
| industrien | 217 | 211 | | |
| dar. Fischverarb. Industrie . | 149 | 151 | | |
| Kaffee- u. teeverb. | | | | |
| Industrie | 248 | 230 | | |
| Handwerk (1970=100) | | | | |
| Handwerk insgesamt | | | | |
| Beschäftigte | 85 | 83 | | |
| Umsatz | 123 | 128 | | |
| Bauhauptgewerbe¹⁾ | | | | |
| Betriebe | 547 | 558 | 466 | 473 |
| Beschäftigte | 16 059 | 15 820 | 13 684 | 13 442 |
| Geleistete Arbeitsstunden | | | | |
| in 1000 Std. | 2 078 | 2 065 | 1 757 | 1 749 |
| Umsatz in 1000 DM | 89 862 | 80 344 | 71 335 | 64 103 |

1) Stand jeweils 30.6.

10. Landwirtschaft

| | Land Bremen | | Stadt Bremen | |
|--------------------------------|-------------|--------|--------------|--------|
| | 1976 | 1975 | 1976 | 1975 |
| Wirtschaftsfläche in ha | | | | |
| Landw. genutzte Fläche | 14 861 | 15 009 | 13 367 | 13 448 |
| Waldfläche | 850 | 843 | 629 | 622 |
| Gebäude und Hoffläche | 9 997 | 9 947 | 8 429 | 8 389 |
| Sonstige Flächen | 15 650 | 15 559 | 11 144 | 11 110 |

Landw. Betriebe

dar. mit einer landw.
genutzten Fläche
von ... ha

| | | | | |
|---------------------------|-----|-----|---|---|
| 1 bis unter 2 ha | 105 | 109 | . | . |
| 2 bis unter 5 ha | 104 | 106 | . | . |
| 5 bis unter 20 ha | 119 | 125 | . | . |
| 20 bis unter 100 ha | 242 | 244 | . | . |
| 100 und mehr ha | 2 | 2 | . | . |

Ernte in t

| | | | | |
|------------------|--------|--------|--------|--------|
| Getreide | 6 012 | 6 659 | 5 768 | 6 316 |
| Kartoffeln | 687 | 929 | 590 | 787 |
| Obst | 15 619 | 10 573 | 14 316 | 10 356 |
| Gemüse | 506 | 396 | 506 | 396 |

Viehbestand

| | | | | |
|---------------------------|---------|---------|--------|--------|
| Rindvieh | 17 037 | 16 771 | 16 173 | 15 795 |
| Schweine | 8 977 | 5 971 | 8 083 | 5 462 |
| Pferde | 1 530 | 1 429 | 1 251 | 1 171 |
| Milcherzeugung in t | 19 764 | 18 562 | 19 037 | 17 866 |
| Schlachtmenge in t | 54 623 | 53 534 | . | . |
| Anlandungen der | | | | |
| Seefischerei in t | 106 917 | 111 886 | — | — |

11. Bautätigkeit, Wohnungswesen

| | Land Bremen | | Stadt Bremen | |
|--|-------------|---------|--------------|---------|
| | 1976 | 1975 | 1976 | 1975 |
| Bautätigkeit, Wohnungs- wesen | | | | |
| Baugenehmigungen für Wohnungen | 3 679 | 4 138 | 2 661 | 3 650 |
| Baufertigstellungen Wohnungen insgesamt | 3 161 | 4 030 | 2 785 | 3 465 |
| dar. öffentlich gefördert in % | 32 | 13 | 31 | 15 |
| Wohnungen | | | | |
| mit ... Räumen in % | | | | |
| 1 und 2 | 9 | 18 | 8 | 16 |
| 3 | 16 | 16 | 17 | 16 |
| 4 | 35 | 35 | 35 | 36 |
| 5 und mehr | 40 | 31 | 40 | 32 |
| Wohnfläche je Wohnung in qm | 83 | 78 | 82 | 77 |
| Ausstattung mit Zentralheizung in % | 100 | 100 | 100 | 100 |
| Ausstattung mit Bad in % | 100 | 100 | 100 | 100 |
| Gebäude- und Wohnungsbestand | | | | |
| Wohngebäude | 111 658 | 110 853 | 95 046 | 94 334 |
| Wohnungen | 309 819 | 306 892 | 250 194 | 247 546 |

12. Verkehr

| | Land Bremen | | Stadt Bremen | |
|---|-------------|---------|--------------|---------|
| | 1976 | 1975 | 1976 | 1975 |
| Seeschifffahrt | | | | |
| Angekommene Schiffe | 11 475 | 11 799 | 8 532 | 9 093 |
| Güterumschlag | | | | |
| in 1 000 t | 23 193 | 21 993 | 14 361 | 13 865 |
| dav. Massengut | 9 716 | 9 527 | 6 186 | 5 882 |
| Stückgut | 13 476 | 12 466 | 8 175 | 7 983 |
| dar. im Container- verkehr | 2 949 | 3 161 | 381 | 452 |
| Binnenschifffahrt | | | | |
| Angekommene Schiffe | 12 770 | 12 221 | 9 864 | 9 741 |
| Güterumschlag | | | | |
| in 1 000 t | 7 097 | 6 574 | 5 622 | 5 363 |
| dav. Empfang | 4 480 | 4 053 | 3 483 | 3 211 |
| Versand | 2 617 | 2 520 | 2 139 | 2 152 |
| Luftverkehr | | | | |
| Gelandete Flugzeuge | 7 124 | 6 396 | 7 124 | 6 396 |
| Fluggäste in 1 000 | 635 | 569 | 635 | 569 |
| Fracht in t | 2 622 | 3 854 | 2 622 | 3 854 |
| Öffentliche Verkehrsbetriebe | | | | |
| Beförderte Personen | | | | |
| in 1 000 | 111 902 | 115 939 | 88 575 | 90 355 |
| Kraftfahrzeuge | | | | |
| Bestand an zulassungs- pflichtigen Kfz ¹⁾ | 229 715 | 221 185 | 189 177 | 182 468 |
| dar. Pkw ²⁾ | 208 139 | 199 715 | 171 323 | 164 637 |
| Lkw | 14 972 | 14 576 | 12 600 | 12 333 |
| Nachrichtenverkehr | | | | |
| Fernsprechanschlüsse | 342 253 | 320 847 | 288 937 | 272 390 |
| Straßenverkehrsunfälle | | | | |
| Unfälle ³⁾ | 20 840 | 18 039 | 15 873 | 13 754 |
| dar. mit Personenschaden .. | 4 633 | 4 345 | 3 678 | 3 476 |
| Getötete | 102 | 83 | 79 | 64 |
| Verletzte | 5 426 | 5 071 | 4 256 | 4 020 |
| Reiseverkehr | | | | |
| Gästebetten | 4 211 | 4 153 | 3 178 | 3 154 |
| Gästeübernachtungen | | | | |
| in 1 000 | 721 | 713 | 575 | 561 |
| dar. Ausländer | 163 | 144 | 139 | 115 |

1) Stichtag 1.7.— 2) einschl. Kombinationskraftwagen.— 3) einschl. Bagatellunfälle.

13. Einzelhandel — Gastgewerbe

| | Land Bremen | |
|--|--------------|--------------|
| | 1976 | 1975 |
| Einzelhandelsumsatz in Mill.DM | 4 150 | 3 895 |
| Waren verschiedener Art | 909 | 937 |
| Nahrungs- und Genußmittel | 1 195 | 1 106 |
| Bekleidung, Wäsche, Schuhe | 598 | 581 |
| Hausrat und Wohnbedarf | 176 | 178 |
| Elektro- und optische Erzeugnisse, Uhren | 194 | 181 |
| Papierwaren und Druckerzeugnisse | 71 | 72 |
| Pharm., kosm. u.ä. Erzeugnisse | 214 | 207 |
| Kohle und Mineralölzeugnisse | 111 | 91 |
| Fahrzeuge, Maschinen, Büroeinrichtungen | 609 | 475 |
| Sonstige Waren | 73 | 68 |
| Umsatz im Gastgewerbe in Mill.DM | 386 | 364 |
| Beherbergungsgewerbe | 49 | 45 |
| Gaststättengewerbe | 339 | 319 |

14. Außenhandel bremischer Firmen

| | Land Bremen | |
|------------------------------------|--------------|--------------|
| | 1976 | 1975 |
| Einfuhr in Mill.DM | 6 526 | 5 038 |
| Ernährungsgüter | 2 727 | 2 008 |
| Lebende Tiere | | 1 |
| Nahrungsmittel | | |
| tierischen Ursprungs | 330 | 270 |
| pflanzlichen Ursprungs | 979 | 799 |
| Genußmittel | 1 417 | 938 |
| Gewerbliche Güter | 3 798 | 3 030 |
| Rohstoffe | 1 615 | 1 260 |
| Halbwaren | 607 | 418 |
| Fertigwaren | 1 575 | 1 352 |
| Vorerzeugnisse | 354 | 299 |
| Enderzeugnisse | 1 221 | 1 052 |
| Wichtige Warengruppen | | |
| Kaffee | 1 061 | 553 |
| Wolle | 659 | 412 |
| Baumwolle | 580 | 477 |
| Getreide | 285 | 267 |
| Rohtabak | 261 | 288 |
| Südfrüchte | 249 | 210 |
| Rund- und Schnittholz | 207 | 142 |
| Fischmehl | 138 | 90 |
| Wichtige Herstellungsländer | | |
| Vereinigte Staaten | 486 | 481 |
| Kolumbien | 377 | 283 |
| Niederlande | 364 | 361 |
| Australien | 361 | 222 |
| Frankreich | 309 | 232 |
| Großbritannien | 249 | 205 |
| Schweden | 228 | 156 |
| Rep. Südafrika | 200 | 149 |
| Italien | 199 | 147 |
| Japan | 173 | 119 |

noch: 14. Außenhandel bremischer Firmen

| | Land Bremen | |
|-------------------------------------|--------------|--------------|
| | 1976 | 1975 |
| Ausfuhr in Mill. DM | 3 834 | 3 633 |
| Ernährungsgüter | 902 | 704 |
| Lebende Tiere | | |
| Nahrungsmittel | | |
| tierischen Ursprungs | 239 | 195 |
| pflanzlichen Ursprungs | 243 | 196 |
| Genußmittel | 420 | 313 |
| Gewerbliche Güter | 2 932 | 2 929 |
| Rohstoffe | 282 | 214 |
| Halbwaren | 76 | 59 |
| Fertigwaren | 2 574 | 2 656 |
| Vorerzeugnisse | 112 | 126 |
| Enderzeugnisse | 2 462 | 2 530 |
| Wichtige Warengruppen | | |
| Wasserfahrzeuge | 1 120 | 1 262 |
| Maschinen | 467 | 512 |
| Elektrotechnische Erzeugnisse | 343 | 266 |
| Kaffee | 195 | 110 |
| Kraft- u. Luftfahrzeuge | 190 | 87 |
| Wolle | 157 | 127 |
| Eisenwaren | 99 | 132 |
| Rohtabak | 95 | 106 |
| Wichtige Verbrauchsländer | | |
| Frankreich | 367 | 213 |
| Niederlande | 281 | 233 |
| Italien | 236 | 142 |
| Großbritannien | 225 | 140 |
| Norwegen | 204 | 351 |
| Österreich | 196 | 160 |
| Belgien-Luxemburg | 167 | 126 |
| Dänemark | 130 | 93 |
| Schweiz | 128 | 104 |
| Vereinigte Staaten | 106 | 95 |

15. Erwerbstätigkeit Ergebnisse des Mikrozensus

| | Land Bremen | |
|---|-------------|--------|
| | 1976 | 1975 |
| Erwerbstätige insgesamt in 1 000 | 299,5 | 291,2 |
| dav. männlich | 188,1 | 188,4 |
| weiblich | 111,4 | 102,8 |
| Im Produzierenden Gewerbe zusammen | 104,3 | 107,0 |
| dar. Arbeiter | | |
| männlich | 54,3 | 58,6 |
| weiblich | (9,4) | (9,2) |
| Angestellte/Beamte | | |
| männlich | 25,2 | 24,2 |
| weiblich | 10,1 | (9,0) |
| Im Handel und Verkehr zusammen | 87,6 | 86,0 |
| dar. Arbeiter | | |
| männlich | 17,6 | 17,4 |
| weiblich | (5,6) | (6,4) |
| Angestellte/Beamte | | |
| männlich | 30,5 | 29,4 |
| weiblich | 24,2 | 23,2 |
| In sonstigen Wirtschaftsbereichen zusammen | 106,1 | 96,4 |
| dar. Arbeiter | | |
| männlich | (6,7) | (6,4) |
| weiblich | 13,2 | 13,2 |
| Angestellte/Beamte | | |
| männlich | 37,4 | 36,0 |
| weiblich | 41,6 | 31,6 |
| Erwerbsquote in % | | |
| männlich | 58,5 | 56,8 |
| weiblich | 31,2 | 27,6 |
| Arbeitslose und offene Stellen | | |
| Ergebnisse der Arbeitsmarktstatistik | | |
| Arbeitslose insgesamt | 15 166 | 12 585 |
| dav. männlich | 8 335 | 6 730 |
| weiblich | 6 831 | 5 855 |
| Offene Stellen | 3 010 | 3 975 |

16. Löhne und Gehälter

| | Land Bremen | |
|--|-------------|-------|
| | 1976 | 1975 |
| Industrie (Jahresdurchschnitt) | | |
| Bezahlte Wochenstunden (Std.) | 42,0 | 42,6 |
| Bruttostundenverdienste in DM | 10,81 | 10,14 |
| der männlichen Arbeiter | 11,26 | 10,60 |
| der weiblichen Arbeiter | 7,80 | 7,24 |
| Bruttowochenverdienste in DM | 457 | 431 |
| der männlichen Arbeiter | 479 | 456 |
| der weiblichen Arbeiter | 316 | 294 |
| Industrie und Handel (Jahresdurchschnitt) | | |
| Bruttomonatsverdienste in DM | 2 149 | 2 018 |
| der männlichen Angestellten | 2 466 | 2 319 |
| der weiblichen Angestellten | 1 612 | 1 514 |
| Handwerk (Monat November) | | |
| Bruttostundenverdienste | | |
| der Vollgesellen in DM | 11,28 | 10,72 |

17. Sozialleistungen — Jugendhilfe

| | Land Bremen | |
|---|-------------|---------|
| | 1976 | 1975 |
| Kriegsopferfürsorge | | |
| Anerkannte Versorgungsberechtigte ¹⁾ | 34 022 | 34 608 |
| Bruttoausgaben der Kriegsopferfürsorge in 1 000 DM | 11 290 | 11 728 |
| Lastenausgleich | | |
| Empfänger von Kriegsschadenrente und laufenden Beihilfen | 3 143 | 3 440 |
| Sozialhilfe | | |
| Empfänger | ... | 42 649 |
| Bruttoausgaben in 1 000 DM | 201 953 | 174 342 |
| Bruttoausgaben je Einwohner in DM | 284,45 | 243,21 |
| Wohngeld | | |
| Empfänger | 34 220 | 33 521 |
| gezahlte Beträge in 1 000 DM | 34 253 | 35 652 |
| Öffentliche Jugendhilfe | | |
| Pflegekinder in Familienpflege | 1 188 | 1 179 |
| Minderjährige unter Amtsvormundschaft | 1 125 | 1 082 |
| Minderjährige unter Amtspflegschaft | 5 421 | 5 635 |
| Adoptionen unter Mitwirkung des Jugendamtes | 139 | 128 |

1) Personen innerhalb und außerhalb des Geltungsbereiches des Grundgesetzes mit Anspruch auf laufende Versorgungsbezüge (Renten, Beihilfen, Härteausgleich), einschl. der Fälle, in denen das Recht auf Versorgung ganz oder teilweise ruht.

18. Rechtspflege

| | Land Bremen | |
|--|-------------|--------|
| | 1976 | 1975 |
| Personal der Gerichte | | |
| Richter | 150 | 150 |
| Sonstiges Personal | 595 | 601 |
| dav. Beamte | 333 | 307 |
| Angestellte | 262 | 294 |
| Personal der Staatsanwaltschaften | | |
| Staatsanwälte | 65 | 67 |
| Sonstiges Personal | 146 | 162 |
| dav. Beamte | 72 | 67 |
| Angestellte | 74 | 95 |
| Strafverfolgungsstatistik | | |
| Abgeurteilte | 15 484 | 12 026 |
| Verurteilte | 12 025 | 9 363 |
| dav. Erwachsene | 10 446 | 8 143 |
| Heranwachsende | 1 003 | 762 |
| Jugendliche | 576 | 458 |

19. Geld u. Kredit, Finanzen u. Steuern

| | Land Bremen | |
|---|---------------------------|---------------------------|
| | 1976 | 1975 |
| Kreditinstitute | | |
| Kredite an Nichtbanken in Mill.DM | 19 414 | 17 134 |
| Einlagen von Nichtbanken in Mill.DM | 11 666 | 10 858 |
| dar. Spareinlagen in Mill.DM | 4 380 | 4 125 |
| Zahlungsschwierigkeiten | | |
| Konkurse | 152 | 139 |
| Vergleiche | 2 | 6 |
| Ausgaben der öffentlichen Haushalte in Mill.DM | 3 555¹⁾ | 3 090²⁾ |
| dar. Politische Führung u. zentrale Verwaltung | 254 ¹⁾ | 236 ²⁾ |
| Öffentl. Sicherheit und Ordnung | 183 ¹⁾ | 164 ²⁾ |
| Bildungswesen, Wissenschaft, kult. Angelegenheiten | 854 ¹⁾ | 808 ²⁾ |
| Soziale Sicherung, Wiedergutmachung | 445 ¹⁾ | 398 ²⁾ |
| Gesundheit, Sport, Erholung | 446 ¹⁾ | 390 ²⁾ |
| Kommunale Gemeinschaftsdienste | 188 ¹⁾ | 170 ²⁾ |
| Verkehrs- u. Nachrichtenwesen | 264 ¹⁾ | 239 ²⁾ |
| Öffentliche Schulden in Mill.DM | 3 528 | 2 806 |
| dar. Schulden aus Kreditmarktmitteln | 3 136 | 2 434 |
| bei Gebietskörperschaften | 297 | 274 |
| Personal d. Gebietskörperschaften | 43 619 | 42 600 |
| dar. Polit. Führung u. zentrale Verwaltung | 6 837 | 6 549 |
| Öffentl. Sicherheit und Ordnung | 5 369 | 5 605 |
| Schulen | 9 434 | 9 392 |
| Gesundheit, Sport, Erholung | 7 855 | 7 613 |
| Steueraufkommen in Mill.DM | 4 780 | 5 192 |
| Gemeinschaftssteuern | 3 351 | 2 954 |
| dar. Lohnsteuer | 1 350 | 1 207 |
| Veranlagte Einkommensteuer | 477 | 394 |
| Körperschaftsteuer | 139 | 135 |
| Umsatz-(Mehrwert)steuer | 522 | 498 |
| Einfuhrumsatzsteuer | 697 | 574 |
| Bundessteuern | 833 | 1 712 |
| dar. Mineralölsteuer | 100 | 85 |
| Tabaksteuer | 94 ¹⁾ | 86 ¹⁾ |
| Zölle | 34 ¹⁾ | 33 ¹⁾ |
| Branntweinmonopol | 156 | 140 |
| Landessteuern | 187 | 175 |
| dar. Kraftfahrzeugsteuer | 68 | 67 |
| Vermögensteuer | 54 | 49 |
| Biersteuer | 27 | 27 |
| Gemeindesteuern | 408 | 350 |
| dar. Grundsteuer A u. B | 61 | 56 |
| Gewerbesteuer (n. Ertrag u. Kapital) | 214 | 166 |
| Lohnsummensteuer | 115 | 112 |
| Steuereinnahmen in Mill.DM | 1 888 | 1 677 |

1) Angaben für 1975.— 2) Angaben für 1974.— 3) Ohne 207 Mill.DM Zölle, die ab 1975 der EG zufließen.— 4) Ohne 214 Mill.DM Zölle, die ab 1975 der EG zufließen.

20. Sozialprodukt

| | Land Bremen | |
|---|--------------------|--------------------|
| | 1975 ¹⁾ | 1974 ¹⁾ |
| Bruttoinlandsprodukt in Mill.DM | 16 288 | 15 388 |
| Beiträge der Wirtschaftsbereiche | | |
| Land- und Forstwirtschaft | 166 | 198 |
| Warenproduzierendes Gewerbe | 7 105 | 6 969 |
| Handel und Verkehr | 4 476 | 4 168 |
| Dienstleistungsunternehmen | 2 590 | 2 317 |
| Staat, private Haushalte u.ä. | 2 130 | 1 918 |
| Volkseinkommen in Mill.DM | 10 580 | 10 060 |
| je Einwohner in DM | 14 670 | 13 850 |
| je Kopf der Wirtschaftsbevölkerung in DM | 12 924 | 12 193 |
| Einkommen aus unselbst. Arbeit in Mill.DM | 7 910 | 7 510 |
| Bruttolohn- u. -gehaltssumme in Mill.DM | ... | 7 394 |
| monatlich je Arbeitnehmer in DM | ... | 1 770 |
| Arbeitgeberbeiträge zur Sozialversicherung u.ä. in Mill.DM | ... | 1 352 |
| Einkommen aus Unternehmertätigkeit und Vermögen in Mill.DM..... | 2 660 | 2 560 |
| Bruttosozialprodukt in Mill.DM | ... | 14 940 |
| Verwendung | ... | ... |

Ergebnisse der Entstehungs-, Verteilungs- und Verwendungsrechnung im Bundesgebiet und im Lande Bremen 1960 und 1970 bis 1975 (Drei-Seiten-Rechnung des Sozialprodukts) sind in Heft 40 der Statistischen Mitteilungen des Statistischen Landesamtes Bremen veröffentlicht worden.

1) Vorläufiges Ergebnis.

21. Land Bremen im Ländervergleich 1975

| | Bundes- gebiet | Schles- wig Holstein | Ham- burg | Nieder- sachsen | Bremen | Nord- rhein- Westf. | Hessen | Rhein- land- Pfalz | Baden- Würt- temb. | Bayern | Saar- land | Berlin (West) |
|--|-----------------------|----------------------------|--------------|--------------------|--------|---------------------------|--------|--------------------------|--------------------------|--------|---------------|------------------|
| Wohnbevölkerung in 1 000 | 61 645 | 2 582 | 1 717 | 7 239 | 717 | 17 130 | 5 550 | 3 666 | 9 153 | 10 810 | 1 096 | 1 985 |
| Wohnbevölkerung männlich in 1 000 | 29 382 | 1 239 | 797 | 3 464 | 337 | 8 183 | 2 666 | 1 750 | 4 395 | 5 152 | 521 | 877 |
| Wohnbevölkerung weiblich in 1 000 | 32 263 | 1 344 | 920 | 3 774 | 380 | 8 946 | 2 884 | 1 916 | 4 758 | 5 658 | 576 | 1 107 |
| Eheschließungen in 1 000 | 386 | 15 | 10 | 44 | 5 | 113 | 33 | 26 | 54 | 64 | 8 | 15 |
| Lebendgeborene in 1 000 | 601 | 24 | 13 | 72 | 6 | 164 | 53 | 34 | 97 | 109 | 10 | 18 |
| Gestorbene in 1 000 | 749 | 33 | 26 | 90 | 9 | 205 | 65 | 45 | 96 | 128 | 13 | 39 |
| Ärzte ¹⁾ in 1 000 | 115 | 4 | 5 | 11 | 2 | 30 | 11 | 6 | 17 | 20 | 2 | 6 |
| Betten in Krankenhäusern ¹⁾ in 1 000 | 717 | 27 | 20 | 75 | 9 | 192 | 68 | 43 | 105 | 128 | 13 | 35 |
| Schüler und Studenten ²⁾ in 1 000 | 12 992 | 523 | 342 | 1 554 | 153 | 3 618 | 1 121 | 781 | 1 997 | 2 292 | 244 | 366 |
| Erwerbstätige in 1 000 | 25 960 | 1 043 | 752 | 3 000 | 291 | 6 807 | 2 329 | 1 520 | 4 078 | 4 894 | 400 | 847 |
| Land- und Forstwirtschaft in 1 000 | 1 726 | 66 | / | 272 | / | 226 | 115 | 116 | 284 | 625 | / | / |
| Produzierendes Gewerbe in 1 000 | 12 070 | 356 | 259 | 1 234 | 107 | 3 494 | 1 063 | 681 | 2 181 | 2 173 | 196 | 325 |
| Handel und Verkehr in 1 000 | 4 619 | 219 | 222 | 576 | 86 | 1 188 | 437 | 282 | 565 | 789 | 90 | 166 |
| Sonstige Wirtschaftsbereiche in 1 000 | 7 545 | 403 | 266 | 917 | 96 | 1 898 | 714 | 440 | 1 048 | 1 308 | 105 | 350 |
| Beschäftigte ausl. Arbeitnehmer in 1 000 | 2 071 | 32 | 62 | 118 | 22 | 595 | 229 | 71 | 503 | 324 | 27 | 86 |
| Arbeitslose in 1 000 | 1 074 | 46 | 26 | 138 | 15 | 300 | 94 | 67 | 128 | 205 | 23 | 31 |
| Landwirtschaftl. Betriebe in 1 000 | 1 041 | 39 | 2 | 158 | 1 | 132 | 87 | 87 | 199 | 326 | 10 | 0 |
| Landwirtschaftl. genutzte Fläche in 1 000 ha .. | 13 303 | 1 138 | 28 | 2 894 | 15 | 1 871 | 919 | 871 | 1 735 | 3 710 | 116 | 4 |
| Beschäftigte in der Industrie ³⁾ in 1 000 | 7 616 | 177 | 176 | 691 | 97 | 2 356 | 660 | 374 | 1 439 | 1 284 | 156 | 204 |
| Umsatz der Industrie je ³⁾⁴⁾ in Mrd.DM | 734 | 21 | 26 | 72 | 13 | 241 | 56 | 43 | 123 | 109 | 13 | 18 |
| Baugenehmigungen (Wohnungen) ⁵⁾ in 1 000 | 368 | 16 | 12 | 43 | 4 | 88 | 34 | 21 | 63 | 65 | 5 | 17 |
| Bestand an Wohnungen in 1 000 | 23 621 | 1 025 | 757 | 2 676 | 307 | 6 414 | 2 142 | 1 375 | 3 377 | 4 060 | 413 | 1 075 |
| Bestand an Personalkraftwagen ⁶⁾ in 1 000 | 17 898 ⁸⁾ | 742 | 486 | 2 098 | 200 | 4 844 | 1 714 | 1 080 | 2 768 | 3 133 | 311 | 484 |
| Spareinlagen in Mill.DM | 378 182 ⁹⁾ | 10 718 | 12 880 | 36 333 | 4 125 | 98 979 | 35 531 | 20 188 | 55 582 | 68 200 | 5 445 | 10 790 |
| Kassenmäßige Steuereinnahmen ⁷⁾ in Mill.DM .. | 240 818 | 6 569 | 23 748 | 19 382 | 5 370 | 70 436 | 22 154 | 10 623 | 36 850 | 34 170 | 3 065 | 8 453 |
| Bruttostundenverdienste der Industriearbeiter in DM | 9,85 | 9,99 | 11,17 | 9,96 | 10,14 | 10,14 | 9,89 | 9,59 | 9,79 | 9,12 | 10,03 | 9,89 |
| Bruttomonatsverdienst der Angestellten in Industrie u. Handel in DM | 2 113 | 1 978 | 2 194 | 2 038 | 2 018 | 2 126 | 2 197 | 2 037 | 2 186 | 2 041 | 2 037 | 2 093 |
| Bruttoinlandsprodukt insgesamt in Mrd.DM | 1 042,2 | 36,6 | 51,6 | 103,7 | 16,0 | 294,5 | 96,5 | 57,8 | 157,9 | 172,5 | 16,5 | 38,5 |
| je Einwohner in DM | 16 855 | 14 176 | 29 918 | 14 297 | 22 149 | 17 142 | 17 346 | 15 720 | 17 167 | 15 932 | 15 034 | 19 210 |

1) 1974.— 2) 1974 an Schulen der allgemeinen und beruflichen Aus- und Fort-
bildung sowie an Hochschulen einschl. Fachhochschulen.— 3) Betriebe mit
10 Beschäftigten und mehr.— 4) Ohne Umsatz-(Mehrwert-)steuer.— 5) Wohnun-
gen.— 6) Einnahmen aus Bundes-, Landes- und Gemeindesteuern vor der Steuer-
38 663).— 9) Einschl. Postsparkassen.

bildung sowie an Hochschulen einschl. Fachhochschulen.— 3) Betriebe mit
gen in Wohn- und Nichtwohngebäuden.— 6) Einschl. Kombinationskraftwa-
gen in Wohn- und Nichtwohngebäuden.— 6) Einschl. Kombinationskraftwa-
gen in Wohn- und Nichtwohngebäuden.— 8) Einschl. Fahrzeuge der Bundesbahn und Bundespost (zus.

22. Stadt Bremen im Städtevergleich

— Städte mit 500 000 und mehr Einwohnern —

| | Berlin (West) | Hamburg | München | Köln | Essen | Frahhfurt a.M. | Dort- mund | Düssel- dorf | Stuttgart | Bremen | Hannover | Nürnberg |
|---|------------------|-----------|-----------|-----------|---------|-------------------|---------------|-----------------|-----------|---------|----------|----------|
| Einwohner am 31.12.1975 | | | | | | | | | | | | |
| insgesamt | 1 984 837 | 1 717 383 | 1 314 865 | 1 013 771 | 677 568 | 636 157 | 630 609 | 664 336 | 600 421 | 572 969 | 552 955 | 499 060 |
| dar. Ausländer zusammen ¹⁾ | 173 330 | 116 396 | 198 603 | 112 900 | 29 640 | 107 093 | 41 305 | 71 924 | 93 121 | 27 813 | 44 115 | 47 877 |
| %1) | 8,7 | 6,8 | 15,1 | 11,1 | 4,4 | 16,8 | 6,6 | 10,8 | 15,5 | 4,9 | 8,0 | 9,6 |
| Zu-(+) bzw. Abnahme(-) der | | | | | | | | | | | | |
| Einwohner 1975 insgesamt | - 39 150 | - 16 419 | - 16 419 | - 8 304 | - 6 579 | - 15 880 | - 6 345 | - 11 101 | - 12 842 | - 6 461 | - 9 901 | - 10 753 |
| % | - 1,9 | - 1,0 | - 1,0 | - 0,8 | - 1,0 | - 2,4 | - 1,0 | - 1,6 | - 2,1 | - 1,1 | - 1,8 | - 2,1 |
| Zugezogene 1975 auf 1 000 Einw. | 29,7 | 38,8 | 57,6 | 48,5 | 30,2 | 66,0 | 31,2 | 46,0 | 68,5 | 40,2 | 55,1 | 49,4 |
| Fortgezogene 1975 auf 1 000 Einw. . | 38,5 | 40,8 | 61,3 | 54,2 | 33,7 | 86,3 | 36,1 | 57,8 | 88,0 | 47,2 | 67,3 | 65,8 |
| Wanderungsgewinn(+)/-verlust(-) | | | | | | | | | | | | |
| 1975 auf 1 000 Einw. | - 8,8 | - 2,0 | - 3,7 | - 5,7 | - 3,6 | - 20,5 | - 4,8 | - 11,8 | - 19,5 | - 7,0 | - 12,2 | - 16,4 |
| Lebendgeborene 1975 auf | | | | | | | | | | | | |
| 1 000 Einw. | 8,8 | 7,6 | 7,4 | 9,3 | 7,9 | 8,4 | 8,4 | 7,8 | 8,8 | 8,6 | 7,9 | 8,4 |
| Gestorbene 1975 auf 1 000 Einw. | 19,5 | 15,1 | 10,2 | 11,8 | 14,0 | 12,5 | 13,5 | 12,5 | 10,5 | 12,9 | 13,5 | 13,3 |
| Geburten-(+)/Sterbeüberschuß(-) | | | | | | | | | | | | |
| 1975 auf 1 000 Einw. | - 10,7 | - 7,5 | - 2,9 | - 2,4 | - 6,1 | - 4,1 | - 5,2 | - 4,7 | - 1,7 | - 4,2 | - 5,6 | - 4,9 |
| Industriebeschäftigte im Sept. 1975 | | | | | | | | | | | | |
| insgesamt | 206 370 | 179 753 | 180 340 | 143 197 | 67 893 | 113 796 | 89 918 | 104 510 | 129 021 | 81 766 | 95 174 | 101 400 |
| Bestand am 31.12.1975 | | | | | | | | | | | | |
| Wohngebäude insgesamt | 165 652 | 190 630 | 101 213 | 104 046 | 73 102 | 60 333 | 67 981 | 59 424 | 61 922 | 94 334 | 48 290 | 54 231 |
| Wohnungen insgesamt | 1 074 943 | 757 458 | 546 499 | 418 103 | 279 242 | 288 889 | 257 673 | 287 289 | 239 709 | 247 546 | 243 070 | 220 209 |
| Wohnungen je 10 000 Einw. | 5 416 | 4 411 | 4 156 | 4 124 | 4 121 | 4 541 | 4 086 | 4 324 | 3 992 | 4 320 | 4 396 | 4 412 |
| Rohzugang an Wohnungen 1975 | | | | | | | | | | | | |
| insgesamt | 14 784 | 9 104 | 7 719 | 6 446 | 2 668 | 3 480 | 3 154 | 3 840 | 2 649 | 3 465 | 3 543 | 2 279 |
| je 10 000 Einw. | 74 | 53 | 39 | 63 | 39 | 54 | 50 | 57 | 44 | 60 | 64 | 45 |
| Kraftfahrzeugbestand am 1.7.1975 | | | | | | | | | | | | |
| auf 1 000 Einw. | 266 | 310 | 312 | 284 | 278 | 351 | 287 | 302 | 339 | 316 | 283 | 324 |
| dar. PKW auf 1 000 Einw. | 223 | 257 | 263 | 239 | 238 | 288 | 247 | 249 | 278 | 263 | 234 | 270 |
| Gemeindesteuern 1975 in DM | | | | | | | | | | | | |
| je Einw. | 488 | 966 | 934 | 909 | 706 | 1 509 | 661 | 1 040 | 1 072 | 822 | 895 | 872 |
| Realsteuerkraft insges. 1974 | | | | | | | | | | | | |
| in DM je Einw. | 265 | 489 | 400 | 469 | 322 | 638 | 286 | 542 | 544 | 457 | 368 | 387 |
| Bruttoinlandsprodukt 1974 in DM | | | | | | | | | | | | |
| je Kopf der Wohnbevölkerung | 18 280 | 27 390 | 24 820 | 24 860 | 19 900 | 39 464 | 18 170 | 31 430 | 31 210 | 22 750 | 25 790 | 24 110 |

1) Stand 30.6.1975

Wichtige Anschriften

BREMISCHE BÜRGERSCHAFT (Parlament)

Präsident: Dr. Dieter Klink
Haus der Bürgerschaft am Markt

SENAT DER FREIEN HANSESTADT BREMEN

Hans Koschnick
Bürgermeister
Präsident des Senats
Dienstsz: Rathaus

Dr. Walter Franke
Bürgermeister
Senator für Soziales, Jugend und Sport
Dienstsz: Bahnhofplatz 29

Sensor für Arbeit
Dienstsz: Contrescarpe 73

Moritz Thape
Senator für Bildung
Dienstsz: Rembertiring 8/12

Horst-Werner Franke
Senator für Wissenschaft und Kunst
Dienstsz: Katharinenstr. 12-14

Dieter Tiedemann
Senator für Wirtschaft und Außenhandel
Dienstsz: Bahnhofplatz 29

Hans Stefan Seifriz
Senator für das Bauwesen
Dienstsz: Am Markt
Börsennegebäude

Karl-Heinz Jantzen
Senator für Finanzen
Dienstsz: Richtweg 25 H d R

Herbert Brückner
Senator für Gesundheit und
Umweltschutz
Dienstsz: Bahnhofplatz 29

Helmut Fröhlich
Senator für Inneres
Dienstsz: Contrescarpe 22/24

Oswald Brinkmann
Senator für Häfen, Schifffahrt und
Verkehr
Dienstsz: Kirchenstraße 4

Wolfgang Kahrs
Senator für Rechtspflege und
Strafvollzug
Dienstsz: Richtweg 16-22

Karl Willms
Senator für Bundesangelegenheiten
Dienstsz: Bonn, Schaumburg-
Lippe-Straße 7/9

BEHÖRDEN

Senatskanzlei, Neues Rathaus
Polizei- und Paßamt, Am Wall 199
Arbeitsamt, Doventorsteinweg 48/50/52
Postamt 5, Bahnhofplatz 20/21
durch Nachtschalter 24-Stunden-Dienst

VERKEHRSVEREIN

Tourist Information (fr. Auskunftsstelle)
gegenüber dem Hauptbahnhof
Montags bis donnerstags 8-20 Uhr, frei-
tags 8-23 Uhr, sonntags 8-18 Uhr,
sonntags 9.30-11.30 Uhr

Geschäftsstelle, Bahnhofplatz 29 II
(Tivoli-Hochhaus), Mo-Fr 8.30-16.30 Uhr

SONSTIGE ANSCHRIFTEN

Universität Bremen, Achterstr.
Handelskammer Bremen, Am Markt 13
Bremer Lagerhausgesellschaft, Überseehafen
Flughafen Bremen GmbH, Flughafen
Landessportbund, Eduard-Grünow-Str. 30

GENERALKONSULATE IN BREMEN

US-Amerika: Präs.-Kennedy-Platz 1
Bangladesh: Martinstraße 58
Bolivien: Weserstr. 73e (Vegeack)
Kolumbien: Schwachhauser Ring 110
Spanien: Schwachhauser Ring 124
Türkei: Am Wall 97/98

KONSULATE IN BREMEN

Belgien: Herrlichkeit 5 II
Benin (fr. Dahome): Langenstraße 52/54
Brasilien: Am Sedanplatz 2 (Vegeack)
Chile: Große Weserbrücke 1
Costa Rica: HAG-Straße
Dänemark: Schlachte 15/18
El Salvador: Holzhafen, Am Fabrikufer
Ecuador: Parkstraße 101
Finnland: Überseehafen (BLG)
Frankreich: Marcusallee 3
Gambia: Hinter der Mauer 9
Ghana: Domshof 14/15
Guatemala: Langenstraße 15
Haiti: Bornstraße 16/17
Honduras: Breitenweg 29
Indonesien: Katharinenstraße 36/37
Irland: A. d. Schleifmühle 29
Nicaragua: Birkenstraße 37
Niederlande: Altenwall 2-5
Norwegen: Faulenstraße 2-12
Österreich: Martinstraße 21
Panama: Domshof 14/15 (IbA-Bank)
Paraguay: Altenwall 7/8
Peru: Martinstraße 48/50
Portugal: Knochenhauerstraße 18/19
Schweden: Stephanikirchenweide 15
Südafrika: Domshof 14-15
Togo: Schlachte 32
Uruguay: Kalkstraße 4
Zentralafrikan. Republik: Benquestr. 49

KONSULATE IN BREMERHAVEN

Großbritannien: Eiswerkestraße
Island: Hochseestraße 1
Senegal: Hoebelstraße
Schweden: (VK): Riedemannstr. 11

Dieses Heft gibt nur einen kleinen Überblick über das wirtschaftliche, soziale und kulturelle Geschehen des Landes Bremen. Weitergehende Informationen können den folgenden Veröffentlichungen des Statistischen Landesamtes Bremen entnommen werden:

Statistisches Handbuch Freie Hansestadt Bremen

Ausführliche Zusammenfassung statistischer Daten für das Land Bremen und die Stadtgemeinden Bremen und Bremerhaven. Erscheint alle fünf Jahre; letzte Ausgabe 1975 (für die Jahre 1970 bis 1974), Preis DM 32,—.

Statistische Monatsberichte

Textberichte, Kurzberichte und Zahlenspiegel; aktuelle Daten aus allen Gebieten der amtlichen Statistik, Preis des Einzelheftes: DM 3,—.

Statistische Mitteilungen

Quellenbände mit Ergebnissen u.a. aus Großzählungen, Handel und Verkehr und Wahlen.

Statistische Berichte

Etwa 70 laufende Reihen mit den wichtigsten Ergebnissen der einzelnen Fachstatistiken.

Auskünfte erteilt das

Statistisches Landesamt Bremen

— Bibliothek —

An der Weide 14-16

Postfach 10 13 09

2800 Bremen 1

Tel.: (0421) 361 6070.

Die Veröffentlichungen sind durch das Statistische Landesamt Bremen direkt oder durch den Buchhandel zu beziehen.

