



STATISTISCHER BERICHT

> H11 - vj 2/23 <



Binnenschifffahrt in den Bremischen Häfen

April bis Juni 2023

Zeichenerklärung

–	Zahlenwert ist genau null (nichts vorhanden)
/	keine Angabe, weil Zahlenwert nicht sicher genug
()	Aussagewert eingeschränkt, weil der Zahlenwert statistisch relativ unsicher ist
.	Zahlenwert unbekannt oder geheim zu halten
...	Zahlenangaben fallen später an
x	Tabellenfach gesperrt, weil Aussage nicht sinnvoll oder Fragestellung nicht zutreffend
p	vorläufiger Zahlenwert
r	berichtigter Zahlenwert
s	geschätzter Zahlenwert

Impressum

ISSN 2199 - 0689

Herausgeber	Statistisches Landesamt Bremen
Redaktion	Referat 31 - Energie, Verkehr, Umwelt
Gestaltung	Trageser GmbH, Bremen Statistisches Landesamt Bremen
Satz und Druck	Statistisches Landesamt Bremen
Bezug	Download der pdf-Datei unter: www.statistik.bremen.de / Publikationen

Erschienen im Januar 2024

© Statistisches Landesamt Bremen, Bremen, 2024
Auszugsweise Vervielfältigung und Verbreitung mit Quellenangabe gestattet.

Tabelle 1
Binnenschiffsverkehr in den Städten Bremen und Bremerhaven 1950 bis 2022

Jahr	Bremen			Bremerhaven		
	Schiffe Ankunft + Abgang *)	Ladung Empfang in 1 000 t	Ladung Versand in 1 000 t	Schiffe Ankunft + Abgang *)	Ladung Empfang in 1 000 t	Ladung Versand in 1 000 t
1950	18 820	1 823	870	5 400	363	53
1960	31 402	4 150	1 997	8 278	1 035	195
1970	28 031	4 111	2 120	5 813	829	380
1980	17 695	3 577	1 957	5 015	1 034	335
1985	16 055	2 895	1 619	3 953	790	341
1990	12 326	2 547	1 815	3 412	553	264
1995	13 099	3 323	2 048	2 655	550	410
2000	9 455	2 590	1 630	2 181	588	261
2005	9 913	3 113	1 186	3 926	666	515
2010	6 860	3 250	1 245	2 379	891	323
2011	6 862	3 389	1 330	2 329	1 001	630
2012	6 311	3 468	1 318	2 035	1 013	637
2013	5 245	2 786	1 097	1 988	936	476
2014	5 684	2 474	1 456	2 044	968	426
2015	4 941	2 657	1 009	2 171	993	344
2016	5 287	2 657	1 058	2 495	918	518
2017	5 537	2 799	935	2 164	901	389
2018	6 111	2 844	924	2 190	1 077	370
2019	5 069	2 186	740	2 163	769	275
2020	5 537	2 081	623	2 749	627	357
2021	5 158	2 493	923	2 392	848	434
2022	5 992	2 406	927	2 409	683	401

*) Schiffe Ankünfte und Abgänge: 1950 bis 2008 Angaben inklusive Leerschiffe und Fahrten innerhalb der Häfen (Ortsverkehr) . Ab 2009 Angaben ohne Erfassung des Ortsverkehrs innerhalb der Häfen aufgrund Einführung des IT-Erfassungsprogramms für die Binnenschifffahrt im statistischen Verbund.

Abbildung 1
Güterumschlag in der Stadt Bremen (1 000 t)



Abbildung 2
Güterumschlag in der Stadt Bremerhaven (1 000 t)



Tabelle 2

Schiffs- und Güterverkehr der Binnenschifffahrt in den Bremischen Häfen im 2. Quartal 2023

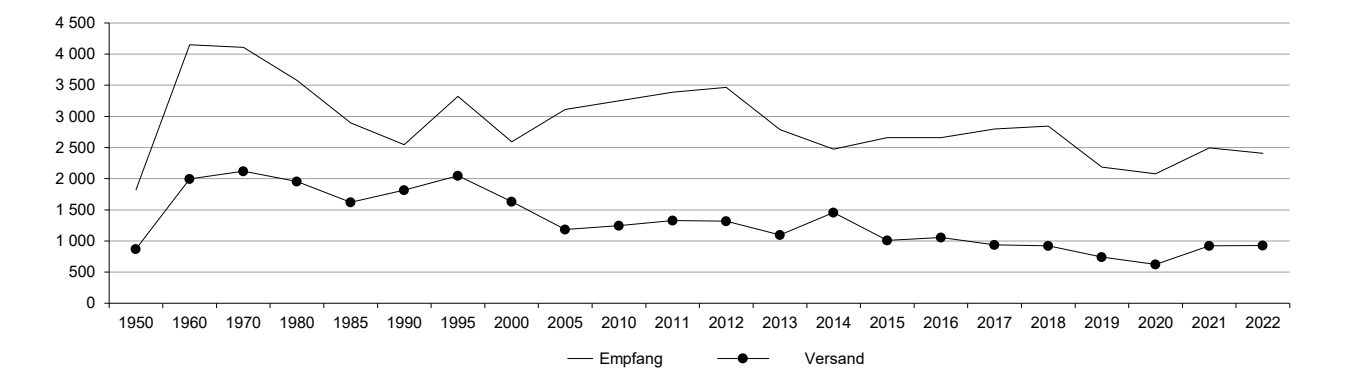
Art der Angabe	2. Quartal		Seit Jahresbeginn		
	2023	2022	2023	2022	Veränderung in %
1. Schiffsverkehr					
Bremische Häfen					
Ankunft und Abgang	1 729	2 026	3 585	3 987	-10,1
Schiffe (Anzahl) beladen	1 106	1 186	2 273	2 337	-2,7
Tragfähigkeit (1000 t)	1 901	1 834	3 874	3 640	6,4
Schiffe (Anzahl) unbeladen	623	840	1 312	1 650	-20,5
Tragfähigkeit (1000 t)	844	1 180	1 798	2 326	-22,7
2. Güterverkehr insgesamt (1 000 Tonnen)					
Bremen-Stadt Güterumschlag	711	780	1 554	1 528	1,7
davon					
Empfang	448	589	989	1 119	-11,6
Versand	263	191	565	409	38,1
Bremerhaven Güterumschlag	256	220	497	443	12,2
davon					
Empfang	173	145	333	286	16,4
Versand	83	75	164	157	4,5
Bremische Häfen Güterumschlag	967	1 000	2 052	1 971	4,1
davon					
Empfang	621	734	1 322	1 405	-5,9
Versand	346	266	729	566	28,8

Tabelle 3

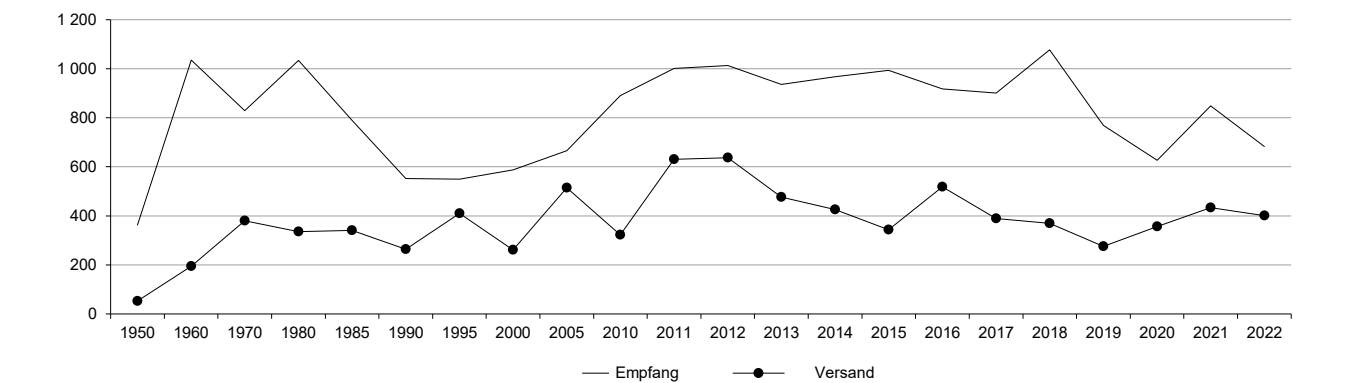
Güterverkehr nach Güterabteilungen in den Bremischen Häfen 2023

Güterabteilungen	Bremen-Stadt	Bremerhaven	Bremische Häfen			
			insgesamt	seit Jahresbeginn		
	Berichtsquartal			2023	2022	Veränderung in %
Güterumschlag in 1 000 Tonnen	711	256	967	2 052	1 971	4,1
darunter						
01 Land-, Forstwirtsch.u.verw.Erzeugnisse	43	2	45	78	105	-25,7
02 Kohle, Erdöl und Erdgas	51	0	51	230	363	-36,6
03 Erze, Steine und Erden u.ä.	258	59	317	587	559	5,0
04 Nahrungs- und Genussmittel	59	19	78	160	192	-16,7
07 Koks, Mineralölerzeugnisse	44	5	49	140	71	97,2
09 Sonst. Mineralerzeugnisse	15	0	15	33	19	73,7
10 Metalle, Metallerzeugnisse	65	2	67	129	118	9,3
14 Sekundärrohstoffe, Abfälle	34	0	34	76	92	-17,4
19 Sammelgut	122	150	272	552	404	36,6

Statistisches Landesamt Bremen

An der Weide 14 - 16
28195 Bremen
Telefon: +49 421 361-25 01
E-Mail: office@statistik.bremen.de

www.statistik.bremen.de

Straßenbahn/Bus:
Haltestelle Hauptbahnhof

Auskunftsdienst:
Telefon: +49 421 361-60 70
E-Mail: info@statistik.bremen.de

Öffnungszeiten:
Montag bis Donnerstag
9.00 bis 15.00 Uhr
Freitag
9.00 bis 13.00 Uhr
oder nach Vereinbarung

