

# Statistischer Bericht

A IV 3 – j / 23

## Krankenhäuser im **Land Berlin** **2023**

Teil II Diagnosen  
der Krankenhauspatientinnen  
und -patienten

**Durchschnittliche Verweildauer der vollstationär  
behandelten Patientinnen und Patienten in Krankenhäusern  
im Land Berlin 2023 nach Altersgruppen**

Verweildauer in Tagen

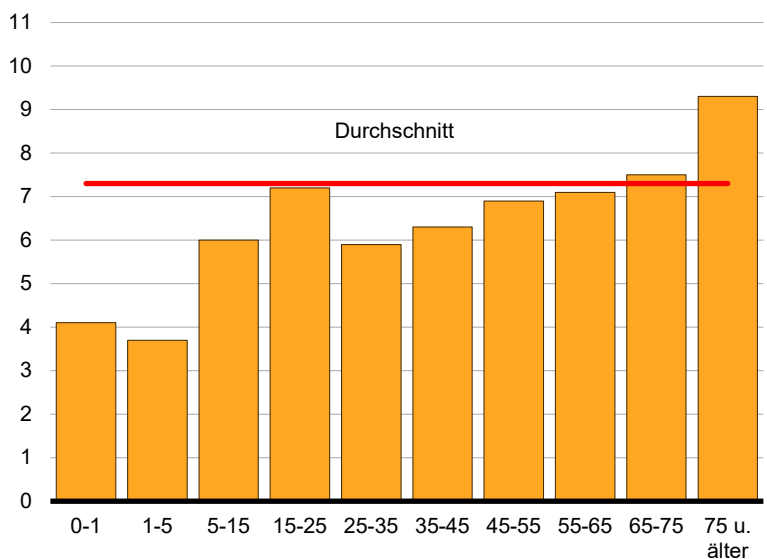

Altersgruppen von ... bis unter ... Jahren

## Impressum

Statistischer Bericht  
A IV 3 – j / 23

Erscheinungsfolge: jährlich  
Erschienen im **Dezember 2024**

## Herausgeber

**Amt für Statistik** Berlin-Brandenburg  
Steinstraße 104 - 106  
14480 Potsdam  
info@statistik-bbb.de  
www.statistik-berlin-brandenburg.de

Tel. 0331 8173 - 1777  
Fax 0331 817330 - 4091

## Zeichenerklärung

0 weniger als die Hälfte von 1  
in der letzten besetzten Stelle,  
jedoch mehr als nichts  
– nichts vorhanden  
... Angabe fällt später an  
( ) Aussagewert ist eingeschränkt  
/ Zahlenwert nicht sicher genug  
• Zahlenwert unbekannt oder  
geheim zu halten  
x Tabellenfach gesperrt  
p vorläufige Zahl  
r berichtigte Zahl  
s geschätzte Zahl

**Amt für Statistik** Berlin-Brandenburg,  
Potsdam, 2024



Dieses Werk ist unter einer Creative Commons Lizenz  
vom Typ Namensnennung 3.0 Deutschland zugänglich.  
Um eine Kopie dieser Lizenz einzusehen, konsultieren Sie  
<http://creativecommons.org/licenses/by/3.0/de/>

## Inhaltsverzeichnis

Seite

[Metadaten zu dieser Statistik  
\(externer Link\)](#)

### Grafiken

1	Vollstationäre Behandlungsfälle 2018 bis 2023 .....	5
---	---	---

### Tabellen

#### Aus Berliner Krankenhäusern entlassene vollstationäre Behandlungsfälle

1	2018 bis 2023 - ausgewählte Ergebnisse - .....	4
2	2018 bis 2023 nach Wohnort in Bezirken .....	5
3.1	2018 bis 2023 nach Diagnosekapiteln - insgesamt - .....	6
3.2	2018 bis 2023 nach Diagnosekapiteln - weiblich - .....	7
4.1	2023 nach Diagnosekapiteln und Wohnort der Patienten/-innen - insgesamt - .....	8
4.2	2023 nach Diagnosekapiteln und Wohnort der Patienten/-innen - weiblich - .....	9
5.1	2023 nach ausgewählten Diagnosen (Europäische Kurzliste), Geschlecht und Altersgruppen der Patienten/-innen - insgesamt .....	10
5.2	2023 nach ausgewählten Diagnosen (Europäische Kurzliste), Geschlecht und Altersgruppen der Patienten/-innen - weiblich .....	12
6	2023 nach der Rangfolge der 35 häufigsten Diagnosegruppen, Art der Behandlung sowie durchschnittlicher Verweildauer .....	14
7	2023 nach Fachabteilungen, Geschlecht, Verweildauer, belegten Betten und Durchschnittsalter der Patienten/-innen .....	15
	Krankenhäuser in Berlin .....	16
	Fachabteilungsgliederung gem. § 301 SGB V .....	18

**1 Aus Berliner Krankenhäusern entlassene vollstationäre Behandlungsfälle<sup>1</sup> 2018 bis 2023**  
**– ausgewählte Ergebnisse –**

Gegenstand der Nachweisung	2018	2019	2020	2021	2022	2023
Behandlungsfälle <sup>2 3</sup>	872 749	883 900	775 110	739 362	754 155	767 103
männlich	415 376	423 253	370 692	353 034	363 007	371 118
weiblich	457 373	460 647	404 418	386 328	391 148	395 985
nach Altersgruppen in Jahren						
unter 1	19 296	18 595	16 318	16 202	16 022	15 218
1 bis unter 5	13 668	14 037	10 773	10 559	11 496	11 917
5 bis unter 10	9 756	9 758	8 129	7 482	8 026	9 426
10 bis unter 15	10 636	10 802	8 928	8 815	9 031	9 296
15 bis unter 20	17 405	16 998	14 244	13 789	13 781	13 898
20 bis unter 25	24 219	24 226	21 269	20 493	20 204	20 369
25 bis unter 30	38 301	35 726	30 928	28 953	28 451	28 235
30 bis unter 35	47 896	49 419	44 609	43 787	40 573	38 327
35 bis unter 40	43 000	44 278	40 008	39 413	38 481	38 683
40 bis unter 45	33 261	34 647	31 225	30 955	31 208	32 195
45 bis unter 50	39 551	38 448	32 166	29 272	28 808	29 549
50 bis unter 55	57 055	55 759	46 207	41 209	39 999	38 598
55 bis unter 60	65 591	68 351	61 290	57 657	57 233	56 316
60 bis unter 65	64 214	65 857	59 009	58 120	61 488	65 746
65 bis unter 70	70 525	72 758	63 192	58 766	60 622	62 419
70 bis unter 75	71 766	68 940	60 958	61 637	66 312	70 088
75 bis unter 80	101 590	101 797	83 535	70 402	67 687	65 890
80 bis unter 85	79 604	85 604	77 339	76 713	82 437	83 652
85 und älter	65 415	67 900	64 983	65 138	72 296	77 281
und zwar:						
Stundenfälle <sup>3</sup>	30 425	29 951	24 434	19 729	18 595	14 236
Kurzlieger <sup>4</sup>	397 597	409 292	361 934	351 829	361 893	368 689
Sterbefälle	19 116	18 715	19 874	19 927	20 237	19 678
Verweildauer in Tagen	7,4	7,3	7,3	7,4	7,4	7,3
Außerdem						
Gesunde Neugeborene	29 479	31 007	31 118	29 967	28 405	25 982
männlich	14 879	15 651	15 770	15 176	14 431	13 124
weiblich	14 600	15 356	15 348	14 791	13 974	12 858

1 einschließlich Sterbe- und Stundenfälle

2 einschließlich der Behandlungsfälle ohne Angaben des Geschlechts und des Alters

3 ohne ICD-10 Z38 gesunde Neugeborene, die in der Diagnosestatistik ab Berichtsjahr 2004 erhoben werden

4 Behandlungsfälle mit einer Verweildauer von 1 bis unter 4 Tagen

## 2 Aus Berliner Krankenhäusern entlassene vollstationäre Behandlungsfälle<sup>1 2</sup> 2018 bis 2023 nach Wohnort in Bezirken

Bezirk	2018	2019	2020	2021	2022	2023
Fälle						
Mitte	63 846	63 604	55 471	52 857	54 286	52 671
Friedrichshain-Kreuzberg	45 463	44 937	39 014	36 638	36 682	38 002
Pankow	69 148	70 925	62 914	61 239	61 630	(54 516)
Charlottenburg-Wilmersdorf	64 740	66 271	58 539	56 401	56 378	58 439
Spandau	57 861	59 051	51 587	48 456	49 773	52 141
Steglitz-Zehlendorf	64 588	64 993	56 804	53 025	54 509	54 787
Tempelhof-Schöneberg	71 857	72 015	62 429	58 794	59 948	61 044
Neukölln	68 969	68 583	58 151	54 840	55 728	57 911
Treptow-Köpenick	52 075	52 700	47 103	45 443	46 402	47 622
Marzahn-Hellersdorf	53 353	53 463	47 649	45 826	46 875	49 787
Lichtenberg	55 753	56 548	49 138	47 617	49 030	51 194
Reinickendorf	58 533	59 776	51 882	48 968	50 652	52 222
<b>Land Berlin<sup>3</sup></b>	<b>726 187</b>	<b>732 867</b>	<b>640 681</b>	<b>610 104</b>	<b>621 893</b>	<b>630 336</b>

außerdem gesunde Neugeborene						
Mitte	3 145	3 328	3 355	3 175	2 984	2 653
Friedrichshain-Kreuzberg	2 288	2 379	2 222	2 243	1 905	1 744
Pankow	2 453	3 506	3 303	2 410	2 928	(2 016)
Charlottenburg-Wilmersdorf	2 295	2 379	2 523	2 555	2 058	2 045
Spandau	1 759	1 807	1 727	1 770	1 578	1 543
Steglitz-Zehlendorf	1 743	1 672	1 754	1 826	1 591	1 580
Tempelhof-Schöneberg	2 516	2 523	2 633	2 630	2 574	2 360
Neukölln	2 318	2 318	2 272	2 317	2 222	2 119
Treptow-Köpenick	1 983	1 968	2 095	2 015	1 818	1 631
Marzahn-Hellersdorf	2 017	1 931	2 085	2 033	2 028	1 938
Lichtenberg	2 440	2 625	2 571	2 514	2 275	2 269
Reinickendorf	2 035	2 028	1 966	1 870	1 947	1 783
<b>Land Berlin</b>	<b>26 992</b>	<b>28 464</b>	<b>28 506</b>	<b>27 358</b>	<b>25 908</b>	<b>23 681</b>

## 1 Vollstationäre Behandlungsfälle<sup>1 2</sup> 2018 bis 2023

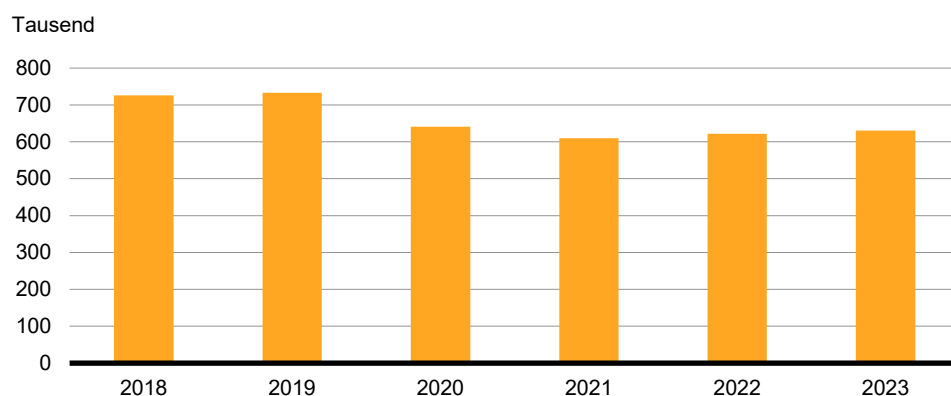

1 einschließlich Sterbe- und Stundenfälle

2 Jahresangaben ohne ICD-10 Z38 gesunde Neugeborene, die als außerdem separat ausgewiesen werden

3 einschließlich Fälle ohne Angabe Bezirk

### 3.1 Aus Berliner Krankenhäusern entlassene vollstationäre Behandlungsfälle<sup>1</sup> 2018 bis 2023 nach Diagnosekapiteln - insgesamt -

Pos.-Nr. der ICD-10	Diagnosekapitel	2018	2019	2020	2021	2022	2023
<b>Insgesamt<sup>2 3</sup></b>		<b>872 749</b>	<b>883 900</b>	<b>775 110</b>	<b>739 362</b>	<b>754 155</b>	<b>767 103</b>
<b>A00-T98</b>	<b>I.-XIX. Krankheiten, Verletzungen und Vergiftungen</b>	<b>862 537</b>	<b>874 392</b>	<b>766 280</b>	<b>730 981</b>	<b>748 702</b>	<b>761 937</b>
A00-B99	I. Bestimmte infektiöse und parasitäre Krankheiten	23 930	24 249	18 560	17 443	19 453	19 492
C00-D48	II. Neubildungen	108 497	110 750	104 536	98 761	98 574	101 957
D50-D90	III. Krankheiten des Blutes und der blutbildenden Organe sowie bestimmte Störungen mit Beteiligung des Immunsystems	6 386	6 411	5 619	5 416	5 504	5 311
E00-E90	IV. Endokrine, Ernährungs- und Stoffwechselkrankheiten	22 705	23 129	19 987	19 474	21 273	21 806
F00-F99	V. Psychische und Verhaltensstörungen	51 341	51 089	45 213	43 726	44 430	45 739
G00-G99	VI. Krankheiten des Nervensystems	33 078	33 177	27 313	24 666	25 636	26 926
H00-H59	VII. Krankheiten des Auges und der Augenanhangsgebilde	22 288	21 887	17 963	17 789	19 705	18 907
H60-H95	VIII. Krankheiten des Ohres und des Warzenfortsatzes	6 765	6 935	5 121	4 719	4 908	5 133
I00-I99	IX. Krankheiten des Kreislaufsystems	126 578	128 781	114 496	112 446	114 018	115 753
J00-J99	X. Krankheiten des Atmungssystems	54 768	54 445	47 545	44 384	47 669	51 344
K00-K93	XI. Krankheiten des Verdauungssystems	85 055	89 637	78 834	75 036	76 474	76 888
L00-L99	XII. Krankheiten der Haut und der Unterhaut	14 524	15 160	12 154	10 737	11 095	11 808
M00-M99	XIII. Krankheiten des Muskel-Skelett-Systems und des Bindegewebes	70 225	71 885	58 617	54 314	56 670	59 616
N00-N99	XIV. Krankheiten des Urogenitalsystems	49 811	51 811	45 410	42 956	44 277	46 607
O00-O99	XV. Schwangerschaft, Geburt und Wochenbett	51 605	50 854	49 047	48 885	44 810	41 680
P00-P96	XVI. Bestimmte Zustände, die ihren Ursprung in der Perinatalperiode haben	9 690	9 409	8 936	8 676	8 467	8 301
Q00-Q99	XVII. Angeborene Fehlbildungen, Deformitäten und Chromosomenanomalien	7 171	7 116	6 103	5 922	6 685	6 594
R00-R99	XVIII. Symptome und abnorme klinische und Laborbefunde, die anderenorts nicht klassifiziert sind	27 731	28 433	22 283	20 816	21 867	21 716
S00-T98	XIX. Verletzungen, Vergiftungen und bestimmte andere Folgen äußerer Ursachen	90 389	89 234	78 543	74 815	77 187	76 359
Z00-Z99	XXI. Faktoren, die den Gesundheitszustand beeinflussen und zur Inanspruchnahme des Gesundheitswesens führen <sup>3</sup>	10 212	9 508	8 830	8 343	5 391	5 155
U00-U99	XXII. Schlüsselnummern für besondere Zwecke Ohne Angabe der Diagnose	–	–	–	38	62	11
		–	–	–	–	–	–
Z38	Außerdem Gesunde Neugeborene	29 479	31 007	31 118	29 967	28 405	25 982

1 einschließlich Sterbe- und Stundenfälle

2 einschließlich der Behandlungsfälle ohne Angaben des Geschlechts

3 ohne ICD-10 Z38 gesunde Neugeborene

### 3.2 Aus Berliner Krankenhäusern entlassene vollstationäre Behandlungsfälle<sup>1</sup> 2018 bis 2023 nach Diagnosekapiteln - weiblich -

Pos.-Nr. der ICD-10	Diagnosekapitel	2018	2019	2020	2021	2022	2023
<b>Insgesamt<sup>2 3</sup></b>		<b>457 373</b>	<b>460 647</b>	<b>404 418</b>	<b>386 328</b>	<b>391 148</b>	<b>395 985</b>
<b>A00-T98</b>	<b>I.-XIX. Krankheiten, Verletzungen und Vergiftungen</b>	<b>450 468</b>	<b>454 259</b>	<b>398 106</b>	<b>380 411</b>	<b>388 218</b>	<b>393 072</b>
A00-B99	I. Bestimmte infektiöse und parasitäre Krankheiten	11 580	11 699	8 731	8 216	9 179	9 268
C00-D48	II. Neubildungen	53 195	54 802	51 875	49 129	49 293	50 418
D50-D90	III. Krankheiten des Blutes und der blutbildenden Organe sowie bestimmte Störungen mit Beteiligung des Immunsystems	3 433	3 449	2 947	2 884	2 894	2 764
E00-E90	IV. Endokrine, Ernährungs- und Stoffwechselkrankheiten	12 936	13 103	11 310	11 082	12 171	12 491
F00-F99	V. Psychische und Verhaltensstörungen	23 130	22 975	20 347	19 956	20 491	21 284
G00-G99	VI. Krankheiten des Nervensystems	16 138	16 124	13 527	12 287	12 554	13 160
H00-H59	VII. Krankheiten des Auges und der Augenanhangsgebilde	12 265	11 857	9 642	9 444	10 564	10 054
H60-H95	VIII. Krankheiten des Ohres und des Warzenfortsatzes	3 635	3 593	2 650	2 440	2 496	2 705
I00-I99	IX. Krankheiten des Kreislaufsystems	55 110	55 646	49 311	48 040	48 838	49 899
J00-J99	X. Krankheiten des Atmungssystems	24 779	24 506	20 513	18 745	21 111	22 910
K00-K93	XI. Krankheiten des Verdauungssystems	39 502	41 267	35 810	34 084	34 585	34 535
L00-L99	XII. Krankheiten der Haut und der Unterhaut	6 570	6 785	5 459	4 757	4 918	5 464
M00-M99	XIII. Krankheiten des Muskel-Skelett-Systems und des Bindegewebes	41 135	41 724	33 860	30 910	32 526	34 164
N00-N99	XIV. Krankheiten des Urogenitalsystems	26 767	27 352	24 095	22 960	23 330	23 889
O00-O99	XV. Schwangerschaft, Geburt und Wochenbett	51 605	50 854	49 047	48 885	44 810	41 680
P00-P96	XVI. Bestimmte Zustände, die ihren Ursprung in der Perinatalperiode haben	4 323	4 118	3 966	3 854	3 725	3 741
Q00-Q99	XVII. Angeborene Fehlbildungen, Deformitäten und Chromosomenanomalien	3 227	3 202	2 784	2 663	3 592	3 394
R00-R99	XVIII. Symptome und abnorme klinische und Laborbefunde, die anderenorts nicht klassifiziert sind	14 607	14 916	11 680	10 933	11 400	11 160
S00-T98	XIX. Verletzungen, Vergiftungen und bestimmte andere Folgen äußerer Ursachen	46 531	46 287	40 552	39 142	39 741	40 092
Z00-Z99	XXI. Faktoren, die den Gesundheitszustand beeinflussen und zur Inanspruchnahme des Gesundheitswesens führen <sup>3</sup>	6 905	6 388	6 312	5 903	2 897	2 907
U00-U99	XXII. Schlüsselnummern für besondere Zwecke Ohne Angabe der Diagnose	–	–	–	14	33	6
		–	–	–	–	–	–
	Außerdem						
Z38	Gesunde Neugeborene	14 600	15 356	15 348	14 791	13 974	12 858

1 einschließlich Sterbe- und Stundenfälle

2 einschließlich der Behandlungsfälle ohne Angaben des Geschlechts

3 ohne ICD-10 Z38 gesunde Neugeborene

#### 4.1 Aus Berliner Krankenhäusern entlassene vollstationäre Behandlungsfälle<sup>1</sup> 2023 nach Diagnosekapiteln und Wohnort der Patienten/-innen - insgesamt -

Pos.-Nr. der ICD-10	Diagnosekapitel	Ins- gesamt	Wohnort der Patienten			
			Berlin	Land Branden- burg	übrige Bundes- länder	Ausland und unbekannt
	<b>Insgesamt<sup>2</sup></b>	<b>767 103</b>	<b>630 336</b>	<b>107 678</b>	<b>24 756</b>	<b>4 333</b>
<b>A00-T98</b>	<b>I.-XIX. Krankheiten, Verletzungen und Vergiftungen</b>	<b>761 937</b>	<b>626 561</b>	<b>106 795</b>	<b>24 291</b>	<b>4 290</b>
A00-B99	I. Bestimmte infektiöse und parasitäre Krankheiten	19 492	17 088	1 957	320	127
C00-D48	II. Neubildungen	101 957	76 759	19 525	4 860	813
D50-D90	III. Krankheiten des Blutes und der blutbildenden Organe sowie bestimmte Störungen mit Beteiligung des Immunsystems	5 311	4 599	592	103	17
E00-E90	IV. Endokrine, Ernährungs- und Stoffwechselkrankheiten	21 806	17 691	3 152	814	149
F00-F99	V. Psychische und Verhaltensstörungen	45 739	40 829	2 579	2 000	331
G00-G99	VI. Krankheiten des Nervensystems	26 926	21 324	3 955	1 457	190
H00-H59	VII. Krankheiten des Auges und der Augenanhangsgebilde	18 907	14 643	3 747	474	43
H60-H95	VIII. Krankheiten des Ohres und des Warzenfortsatzes	5 133	4 220	764	123	26
I00-I99	IX. Krankheiten des Kreislaufsystems	115 753	98 213	14 871	2 192	477
J00-J99	X. Krankheiten des Atmungssystems	51 344	44 865	5 438	820	221
K00-K93	XI. Krankheiten des Verdauungssystems	76 888	64 132	10 547	1 841	368
L00-L99	XII. Krankheiten der Haut und der Unterhaut	11 808	9 727	1 638	360	83
M00-M99	XIII. Krankheiten des Muskel-Skelett-Systems und des Bindegewebes	59 616	43 863	12 593	2 833	327
N00-N99	XIV. Krankheiten des Urogenitalsystems	46 607	38 059	6 720	1 616	212
O00-O99	XV. Schwangerschaft, Geburt und Wochenbett	41 680	37 569	3 636	425	50
P00-P96	XVI. Bestimmte Zustände, die ihren Ursprung in der Perinatalperiode haben	8 301	7 445	784	64	8
Q00-Q99	XVII. Angeborene Fehlbildungen, Deformitäten und Chromosomenanomalien	6 594	3 868	1 336	1 298	92
R00-R99	XVIII. Symptome und abnorme klinische und Laborbefunde, die anderenorts nicht klassifiziert sind	21 716	18 766	2 393	447	110
S00-T98	XIX. Verletzungen, Vergiftungen und bestimmte andere Folgen äußerer Ursachen	76 359	62 901	10 568	2 244	646
Z00-Z99	XXI. Faktoren, die den Gesundheitszustand beeinflussen und zur Inanspruchnahme des Gesundheitswesens führen <sup>2</sup>	5 155	3 764	883	465	43
U00-U99	XXII. Schlüsselnummern für besondere Zwecke	11	11	–	–	–
	Außerdem					
Z38	Gesunde Neugeborene	25 982	23 681	2 127	161	13

<sup>1</sup> einschließlich Sterbe- und Stundenfälle

<sup>2</sup> ohne ICD-10 Z38 gesunde Neugeborene



**4.2 Aus Berliner Krankenhäusern entlassene vollstationäre Behandlungsfälle<sup>1</sup> 2023  
nach Diagnosekapiteln und Wohnort der Patienten/-innen - weiblich -**

Pos.-Nr. der ICD-10	Diagnosekapitel	Ins- gesamt	Wohnort der Patienten			
			Berlin	Land Branden- burg	übrige Bundes- länder	Ausland und unbekannt
	<b>Insgesamt<sup>2</sup></b>	<b>395 985</b>	<b>329 125</b>	<b>52 615</b>	<b>12 539</b>	<b>1 706</b>
<b>A00-T98</b>	<b>I.-XIX. Krankheiten, Verletzungen und Vergiftungen</b>	<b>393 072</b>	<b>326 999</b>	<b>52 110</b>	<b>12 280</b>	<b>1 683</b>
A00-B99	I. Bestimmte infektiöse und parasitäre Krankheiten	9 268	8 180	900	140	48
C00-D48	II. Neubildungen	50 418	38 623	8 982	2 452	361
D50-D90	III. Krankheiten des Blutes und der blutbildenden Organe sowie bestimmte Störungen mit Beteiligung des Immunsystems	2 764	2 424	277	53	10
E00-E90	IV. Endokrine, Ernährungs- und Stoffwechselkrankheiten	12 491	9 815	1 948	618	110
F00-F99	V. Psychische und Verhaltensstörungen	21 284	19 022	1 314	865	83
G00-G99	VI. Krankheiten des Nervensystems	13 160	10 485	1 890	709	76
H00-H59	VII. Krankheiten des Auges und der Augenanhangsgebilde	10 054	7 871	1 959	211	13
H60-H95	VIII. Krankheiten des Ohres und des Warzenfortsatzes	2 705	2 257	378	59	11
I00-I99	IX. Krankheiten des Kreislaufsystems	49 899	43 115	5 811	829	144
J00-J99	X. Krankheiten des Atmungssystems	22 910	20 117	2 341	364	88
K00-K93	XI. Krankheiten des Verdauungssystems	34 535	29 101	4 548	759	127
L00-L99	XII. Krankheiten der Haut und der Unterhaut	5 464	4 445	796	195	28
M00-M99	XIII. Krankheiten des Muskel-Skelett-Systems und des Bindegewebes	34 164	25 633	6 781	1 649	101
N00-N99	XIV. Krankheiten des Urogenitalsystems	23 889	19 592	3 283	921	93
O00-O99	XV. Schwangerschaft, Geburt und Wochenbett	41 680	37 569	3 636	425	50
P00-P96	XVI. Bestimmte Zustände, die ihren Ursprung in der Perinatalperiode haben	3 741	3 365	346	25	5
Q00-Q99	XVII. Angeborene Fehlbildungen, Deformitäten und Chromosomenanomalien	3 394	1 870	705	768	51
R00-R99	XVIII. Symptome und abnorme klinische und Laborbefunde, die anderenorts nicht klassifiziert sind	11 160	9 728	1 142	243	47
S00-T98	XIX. Verletzungen, Vergiftungen und bestimmte andere Folgen äußerer Ursachen	40 092	33 787	5 073	995	237
Z00-Z99	XXI. Faktoren, die den Gesundheitszustand beeinflussen und zur Inanspruchnahme des Gesundheitswesens führen <sup>2</sup>	2 907	2 120	505	259	23
U00-U99	XXII. Schlüsselnummern für besondere Zwecke	6	6	–	–	–
	Außerdem					
Z38	Gesunde Neugeborene	12 858	11 718	1 050	86	4

<sup>1</sup> einschließlich Sterbe- und Stundenfälle

<sup>2</sup> ohne ICD-10 Z38 gesunde Neugeborene

**5.1 Aus Berliner Krankenhäusern entlassene vollstationäre Behandlungsfälle<sup>1</sup> 2023 nach ausgewählten Diagnosen (Europäische Kurzliste), Geschlecht und Altersgruppen der Patienten/-innen - insgesamt -**

Pos.-Nr. der ICD-10	Behandlungsanlass	Insge- samt <sup>2</sup>	Altersgruppen von ... bis unter ... Jahren					
			0 - 1	1 - 15	15 - 45	45 - 65	65 - 75	75 und älter
	<b>Insgesamt<sup>3</sup></b>	<b>767 103</b>	<b>15 218</b>	<b>30 639</b>	<b>171 707</b>	<b>190 209</b>	<b>132 507</b>	<b>226 823</b>
<b>A00-T98</b>	<b>Krankheiten, Verletzungen und Vergiftungen</b>	<b>761 937</b>	<b>14 961</b>	<b>30 191</b>	<b>170 237</b>	<b>188 959</b>	<b>131 916</b>	<b>225 673</b>
<b>A00-B99</b>	<b>Bestimmte infektiöse und parasitäre Krankheiten</b>	<b>19 492</b>	<b>593</b>	<b>1 748</b>	<b>3 363</b>	<b>3 837</b>	<b>2 801</b>	<b>7 150</b>
A15-A19, B90	Tuberkulose einschließlich ihrer Folgezustände	412	2	21	226	107	27	29
A39	Meningokokkeninfektion	12	1	2	4	3	1	1
B15-B19	Virushepatitis	153	–	10	55	49	18	21
B20-B24	HIV-Krankheit (Humane Immundefizienz- Viruskrankheit)	34	–	2	15	15	2	–
<b>C00-D48</b>	<b>Neubildungen</b>	<b>101 957</b>	<b>145</b>	<b>1 516</b>	<b>10 792</b>	<b>33 724</b>	<b>27 254</b>	<b>28 526</b>
C00-C97	Bösartige Neubildungen	82 926	40	1 163	6 488	26 811	23 647	24 777
C00-C14	der Lippe, Mundhöhle und des Pharynx	2 462	–	4	97	1 075	825	461
C15	des Ösophagus	1 473	–	–	27	564	442	440
C16	des Magens	2 199	–	–	144	732	628	695
C18	des Dickdarmes	3 648	–	1	171	1 013	1 030	1 433
C19-C21	des Rektums und des Anus	2 955	–	–	171	1 125	795	864
C22	der Leber und der intrahepa- tischen Gallengänge	1 779	–	16	72	474	623	594
C25	des Pankreas	3 381	–	–	61	1 095	1 080	1 145
C32-C34	des Larynx, der Trachea, der Bronchien und der Lunge	12 473	–	11	180	4 316	4 829	3 137
C43	der Haut (Bösartiges Melanom)	1 565	–	1	143	502	329	590
C50	der Brustdrüse (Mamma)	6 287	–	–	810	2 925	1 323	1 229
C53	der Cervix uteri	996	–	–	302	422	179	93
C54-C55	des Corpus uteri und des Uterus, Teil nicht näher bezeichnet	1 176	–	–	44	498	295	339
C61	der Prostata	4 577	–	3	4	1 253	1 884	1 433
C67	der Harnblase	5 496	–	–	69	1 357	1 747	2 323
C81-C96	des lymphatischen, blutbildenden und verwandten Gewebes	8 520	5	599	1 303	2 277	2 033	2 303
<b>D50-D90</b>	<b>Krankheiten des Blutes und der blutbildenden Organe sowie bestimmte Störungen mit Beteiligung des Immunsystems</b>	<b>5 311</b>	<b>49</b>	<b>417</b>	<b>781</b>	<b>1 013</b>	<b>860</b>	<b>2 191</b>
<b>E00-E90</b>	<b>Endokrine, Ernährungs- und Stoffwechselkrankheiten</b>	<b>21 806</b>	<b>109</b>	<b>762</b>	<b>4 300</b>	<b>5 543</b>	<b>3 355</b>	<b>7 737</b>
E10-E14	Diabetes mellitus	7 519	–	399	999	1 968	1 484	2 669
<b>F00-F99</b>	<b>Psychische und Verhaltensstörungen</b>	<b>45 739</b>	<b>25</b>	<b>1 736</b>	<b>23 403</b>	<b>13 226</b>	<b>3 194</b>	<b>4 155</b>
F10	Psychische und Verhaltensstörungen durch Alkohol	9 590	–	34	4 161	4 536	698	161
F11-F16, F18-F19	Psychische und Verhaltensstörungen durch andere psychotrope Substanzen	5 730	4	27	4 672	880	81	66
<b>G00-G99</b>	<b>Krankheiten des Nervensystems</b>	<b>26 926</b>	<b>239</b>	<b>2 234</b>	<b>5 855</b>	<b>7 078</b>	<b>4 229</b>	<b>7 291</b>
G00-G03	Meningitis	205	17	19	70	57	23	19
<b>H00-H59</b>	<b>Krankheiten des Auges und der Augenanhangsgebilde</b>	<b>18 907</b>	<b>35</b>	<b>494</b>	<b>1 657</b>	<b>4 699</b>	<b>4 700</b>	<b>7 322</b>
<b>H60-H95</b>	<b>Krankheiten des Ohres und des Warzenfortsatzes</b>	<b>5 133</b>	<b>102</b>	<b>714</b>	<b>1 293</b>	<b>1 517</b>	<b>635</b>	<b>872</b>
<b>I00-I99</b>	<b>Krankheiten des Kreislaufsystems</b>	<b>115 753</b>	<b>88</b>	<b>487</b>	<b>5 165</b>	<b>27 103</b>	<b>27 565</b>	<b>55 345</b>
I20-I25	Ischämische Herzkrankheiten	28 615	–	3	735	9 127	8 007	10 743
I30-I33, I39-I52	Sonstige Herzkrankheiten	42 376	58	219	1 944	7 431	8 769	23 955
I60-I69	Zerebrovaskuläre Krankheiten	14 384	4	30	651	3 163	3 118	7 418

**5.1 Aus Berliner Krankenhäusern entlassene vollstationäre Behandlungsfälle<sup>1</sup> 2023 nach ausgewählten Diagnosen (Europäische Kurzliste), Geschlecht und Altersgruppen der Patienten/-innen - insgesamt -**

Pos.-Nr. der ICD-10	Behandlungsanlass	Insge- samt <sup>2</sup>	Altersgruppen von ... bis unter ... Jahren					
			0 - 1	1 - 15	15 - 45	45 - 65	65 - 75	75 und älter
<b>J00-J99</b>	<b>Krankheiten des Atmungssystems</b>	<b>51 344</b>	<b>1 658</b>	<b>5 073</b>	<b>8 781</b>	<b>9 831</b>	<b>8 894</b>	<b>17 107</b>
J09-J18	Grippe und Pneumonie	15 705	282	1 172	961	2 159	2 522	8 609
J40-J47	Chronische Krankheiten der unteren Atemwege	11 501	2	156	447	3 044	3 706	4 146
J45-J46	Asthma	756	–	129	225	185	75	142
<b>K00-K93</b>	<b>Krankheiten des Verdauungssystems</b>	<b>76 888</b>	<b>295</b>	<b>2 314</b>	<b>17 483</b>	<b>24 345</b>	<b>13 070</b>	<b>19 381</b>
K25-K28	Ulcus ventriculi, duodeni, pepticum, pepticum jejuni	2 611	–	14	315	636	452	1 194
K70, K73-K74	Alkoholische Leberkrankheit, Chronische Leberkrankheit, Fibrose und Leberzirrhose	2 885	–	19	388	1 371	641	466
<b>L00-L99</b>	<b>Krankheiten der Haut und der Unterhaut</b>	<b>11 808</b>	<b>143</b>	<b>1 045</b>	<b>3 996</b>	<b>2 994</b>	<b>1 337</b>	<b>2 293</b>
<b>M00-M99</b>	<b>Krankheiten des Muskel-Skelett-Systems und des Bindegewebes</b>	<b>59 616</b>	<b>11</b>	<b>1 351</b>	<b>8 764</b>	<b>21 105</b>	<b>12 280</b>	<b>16 105</b>
M05-M06, M15-M19	Polyarthritis und Arthrose	18 176	–	1	549	5 962	5 355	6 309
<b>N00-N99</b>	<b>Krankheiten des Urogenitalsystems</b>	<b>46 607</b>	<b>436</b>	<b>944</b>	<b>10 861</b>	<b>12 018</b>	<b>8 370</b>	<b>13 978</b>
N00-N29	Krankheiten der Niere	18 009	282	369	3 703	5 357	3 234	5 064
<b>O00-O99</b>	<b>Schwangerschaft, Geburt u. Wochenbett</b>	<b>41 680</b>	<b>–</b>	<b>12</b>	<b>41 447</b>	<b>221</b>	<b>–</b>	<b>–</b>
<b>P00-P96</b>	<b>Bestimmte Zustände, die ihren Ursprung in der Perinatalperiode haben</b>	<b>8 301</b>	<b>8 301</b>	<b>–</b>	<b>–</b>	<b>–</b>	<b>–</b>	<b>–</b>
<b>Q00-Q99</b>	<b>Angeborene Fehlbildungen, Deformitäten und Chromosomenanomalien</b>	<b>6 594</b>	<b>1 382</b>	<b>2 065</b>	<b>2 300</b>	<b>615</b>	<b>143</b>	<b>89</b>
Q00-Q07	Angeborene Fehlbildungen des Nervensystems	184	46	70	41	14	10	3
Q20-Q28	Angeborene Fehlbildungen des Kreislaufsystems	1 631	397	450	374	302	60	48
<b>R00-R99</b>	<b>Symptome und abnorme klinische und Laborbefunde, die anderenorts nicht klassifiziert sind</b>	<b>21 716</b>	<b>550</b>	<b>1 631</b>	<b>4 561</b>	<b>4 273</b>	<b>2 996</b>	<b>7 705</b>
<b>S00-T98</b>	<b>Verletzungen, Vergiftungen und bestimmte andere Folgen äußerer Ursachen</b>	<b>76 359</b>	<b>800</b>	<b>5 648</b>	<b>15 435</b>	<b>15 817</b>	<b>10 233</b>	<b>28 426</b>
<b>Z00-Z99</b>	<b>Faktoren, die den Gesundheitszustand beeinflussen und zur Inanspruchnahme des Gesundheitswesens führen<sup>3</sup></b>	<b>5 155</b>	<b>257</b>	<b>441</b>	<b>1 468</b>	<b>1 249</b>	<b>591</b>	<b>1 149</b>
<b>U00-U99</b>	<b>Schlüsselnummern für besondere Zwecke</b>	<b>11</b>	<b>–</b>	<b>7</b>	<b>2</b>	<b>1</b>	<b>–</b>	<b>1</b>
	Ohne Angabe der Diagnose	–	–	–	–	–	–	–
	Außerdem							
Z38	Gesunde Neugeborene	25 982	25 982	–	–	–	–	–

<sup>1</sup> einschließlich Sterbe- und Stundenfälle

<sup>2</sup> einschließlich der Behandlungsfälle ohne Angaben des Alters und des Geschlechts

<sup>3</sup> ohne ICD-10 Z38 gesunde Neugeborene

**5.2 Aus Berliner Krankenhäusern entlassene vollstationäre Behandlungsfälle<sup>1</sup> 2023 nach ausgewählten Diagnosen (Europäische Kurzliste), Geschlecht und Altersgruppen der Patienten/-innen - weiblich -**

Pos.-Nr. der ICD-10	Behandlungsanlass	Insge- samt <sup>2</sup>	Altersgruppen von ... bis unter ... Jahren					
			0 - 1	1 - 15	15 - 45	45 - 65	65 - 75	75 und älter
	<b>Insgesamt<sup>3</sup></b>	<b>395 985</b>	<b>6 669</b>	<b>13 502</b>	<b>105 832</b>	<b>86 426</b>	<b>59 884</b>	<b>123 672</b>
<b>A00-T98</b>	<b>Krankheiten, Verletzungen und Vergiftungen</b>	<b>393 072</b>	<b>6 560</b>	<b>13 317</b>	<b>104 697</b>	<b>85 726</b>	<b>59 627</b>	<b>123 145</b>
<b>A00-B99</b>	<b>Bestimmte infektiöse und parasitäre Krankheiten</b>	<b>9 268</b>	<b>285</b>	<b>822</b>	<b>1 525</b>	<b>1 579</b>	<b>1 204</b>	<b>3 853</b>
A15-A19, B90	Tuberkulose einschließlich ihrer Folgezustände	134	–	12	74	25	8	15
A39	Meningokokkeninfektion	7	–	2	1	2	1	1
B15-B19	Virushepatitis	68	–	6	25	17	8	12
B20-B24	HIV-Krankheit (Humane Immundefizienz- Viruskrankheit)	9	–	2	3	3	1	–
<b>C00-D48</b>	<b>Neubildungen</b>	<b>50 418</b>	<b>80</b>	<b>639</b>	<b>7 098</b>	<b>17 821</b>	<b>11 678</b>	<b>13 102</b>
C00-C97	Bösartige Neubildungen	38 219	8	455	3 626	13 195	9 775	11 160
C00-C14	der Lippe, Mundhöhle und des Pharynx	711	–	2	39	254	239	177
C15	des Ösophagus	350	–	–	6	113	98	133
C16	des Magens	772	–	–	69	235	171	297
C18	des Dickdarmes	1 727	–	–	82	506	424	715
C19-C21	des Rektums und des Anus	1 211	–	–	83	429	309	390
C22	der Leber und der intrahepa- tischen Gallengänge	580	–	13	28	131	194	214
C25	des Pankreas	1 689	–	–	40	559	470	620
C32-C34	des Larynx, der Trachea, der Bronchien und der Lunge	5 302	–	10	90	1 896	2 012	1 294
C43	der Haut (Bösartiges Melanom)	677	–	1	74	236	142	224
C50	der Brustdrüse (Mamma)	6 248	–	–	808	2 904	1 314	1 222
C53	der Cervix uteri	996	–	–	302	422	179	93
C54-C55	des Corpus uteri und des Uterus, Teil nicht näher bezeichnet	1 176	–	–	44	498	295	339
C61	der Prostata	–	–	–	–	–	–	–
C67	der Harnblase	1 300	–	–	26	311	390	573
C81-C96	des lymphatischen, blutbildenden und verwandten Gewebes	3 586	3	192	498	868	844	1 181
<b>D50-D90</b>	<b>Krankheiten des Blutes und der blutbildenden Organe sowie bestimmte Störungen mit Beteiligung des Immunsystems</b>	<b>2 764</b>	<b>10</b>	<b>197</b>	<b>441</b>	<b>497</b>	<b>362</b>	<b>1 257</b>
<b>E00-E90</b>	<b>Endokrine, Ernährungs- und Stoffwechselkrankheiten</b>	<b>12 491</b>	<b>59</b>	<b>390</b>	<b>2 898</b>	<b>2 923</b>	<b>1 576</b>	<b>4 645</b>
E10-E14	Diabetes mellitus	2 788	–	206	357	568	435	1 222
<b>F00-F99</b>	<b>Psychische und Verhaltensstörungen</b>	<b>21 284</b>	<b>11</b>	<b>1 059</b>	<b>10 229</b>	<b>5 736</b>	<b>1 659</b>	<b>2 590</b>
F10	Psychische und Verhaltensstörungen durch Alkohol	2 518	–	26	1 088	1 110	218	76
F11-F16, F18-F19	Psychische und Verhaltensstörungen durch andere psychotrope Substanzen	1 516	2	19	1 166	249	47	33
<b>G00-G99</b>	<b>Krankheiten des Nervensystems</b>	<b>13 160</b>	<b>106</b>	<b>1 011</b>	<b>3 064</b>	<b>3 259</b>	<b>1 900</b>	<b>3 820</b>
G00-G03	Meningitis	107	8	8	33	34	9	15
<b>H00-H59</b>	<b>Krankheiten des Auges und der Augenanhangsgebilde</b>	<b>10 054</b>	<b>16</b>	<b>231</b>	<b>818</b>	<b>2 230</b>	<b>2 491</b>	<b>4 268</b>
<b>H60-H95</b>	<b>Krankheiten des Ohres und des Warzenfortsatzes</b>	<b>2 705</b>	<b>40</b>	<b>297</b>	<b>692</b>	<b>788</b>	<b>358</b>	<b>530</b>
<b>I00-I99</b>	<b>Krankheiten des Kreislaufsystems</b>	<b>49 899</b>	<b>45</b>	<b>219</b>	<b>2 047</b>	<b>8 218</b>	<b>10 368</b>	<b>29 002</b>
I20-I25	Ischämische Herzkrankheiten	8 842	–	–	145	2 072	2 445	4 180
I30-I33, I39-I52	Sonstige Herzkrankheiten	20 236	24	105	710	2 309	3 619	13 469
I60-I69	Zerebrovaskuläre Krankheiten	6 806	2	9	327	1 170	1 192	4 106

**5.2 Aus Berliner Krankenhäusern entlassene vollstationäre Behandlungsfälle<sup>1</sup> 2023 nach ausgewählten Diagnosen (Europäische Kurzliste), Geschlecht und Altersgruppen der Patienten/-innen - weiblich -**

Pos.-Nr. der ICD-10	Behandlungsanlass	Insge- samt <sup>2</sup>	Altersgruppen von ... bis unter ... Jahren					
			0 - 1	1 - 15	15 - 45	45 - 65	65 - 75	75 und älter
<b>J00-J99</b>	<b>Krankheiten des Atmungssystems</b>	<b>22 910</b>	<b>667</b>	<b>2 137</b>	<b>3 862</b>	<b>4 081</b>	<b>3 919</b>	<b>8 244</b>
J09-J18	Grippe und Pneumonie	6 805	119	542	361	835	996	3 952
J40-J47	Chronische Krankheiten der unteren Atemwege	5 737	1	64	208	1 373	1 824	2 267
J45-J46	Asthma	446	–	50	115	114	50	117
<b>K00-K93</b>	<b>Krankheiten des Verdauungssystems</b>	<b>34 535</b>	<b>93</b>	<b>973</b>	<b>7 679</b>	<b>9 911</b>	<b>5 657</b>	<b>10 222</b>
K25-K28	Ulcus ventriculi, duodeni, pepticum, pepticum jejuni	1 080	–	3	100	191	157	629
K70, K73-K74	Alkoholische Leberkrankheit, Chronische Leberkrankheit, Fibrose und Leberzirrhose	989	–	10	123	398	250	208
<b>L00-L99</b>	<b>Krankheiten der Haut und der Unterhaut</b>	<b>5 464</b>	<b>70</b>	<b>477</b>	<b>1 552</b>	<b>1 371</b>	<b>664</b>	<b>1 330</b>
<b>M00-M99</b>	<b>Krankheiten des Muskel-Skelett-Systems und des Bindegewebes</b>	<b>34 164</b>	<b>2</b>	<b>700</b>	<b>4 219</b>	<b>11 677</b>	<b>7 184</b>	<b>10 382</b>
M05-M06, M15-M19	Polyarthritis und Arthrose	11 362	–	1	294	3 497	3 377	4 193
<b>N00-N99</b>	<b>Krankheiten des Urogenitalsystems</b>	<b>23 889</b>	<b>203</b>	<b>334</b>	<b>7 494</b>	<b>5 985</b>	<b>3 374</b>	<b>6 499</b>
N00-N29	Krankheiten der Niere	7 800	132	188	1 657	2 091	1 321	2 411
<b>O00-O99</b>	<b>Schwangerschaft, Geburt u. Wochenbett</b>	<b>41 680</b>	<b>–</b>	<b>12</b>	<b>41 447</b>	<b>221</b>	<b>–</b>	<b>–</b>
<b>P00-P96</b>	<b>Bestimmte Zustände, die ihren Ursprung in der Perinatalperiode haben</b>	<b>3 741</b>	<b>3 741</b>	<b>–</b>	<b>–</b>	<b>–</b>	<b>–</b>	<b>–</b>
<b>Q00-Q99</b>	<b>Angeborene Fehlbildungen, Deformitäten und Chromosomenanomalien</b>	<b>3 394</b>	<b>539</b>	<b>779</b>	<b>1 602</b>	<b>334</b>	<b>84</b>	<b>56</b>
Q00-Q07	Angeborene Fehlbildungen des Nervensystems	98	27	35	24	5	5	2
Q20-Q28	Angeborene Fehlbildungen des Kreislaufsystems	807	191	214	200	140	34	28
<b>R00-R99</b>	<b>Symptome und abnorme klinische und Laborbefunde, die anderenorts nicht klassifiziert sind</b>	<b>11 160</b>	<b>255</b>	<b>786</b>	<b>2 590</b>	<b>1 977</b>	<b>1 392</b>	<b>4 160</b>
<b>S00-T98</b>	<b>Verletzungen, Vergiftungen und bestimmte andere Folgen äußerer Ursachen</b>	<b>40 092</b>	<b>338</b>	<b>2 254</b>	<b>5 440</b>	<b>7 118</b>	<b>5 757</b>	<b>19 185</b>
<b>Z00-Z99</b>	<b>Faktoren, die den Gesundheitszustand beeinflussen und zur Inanspruchnahme des Gesundheitswesens führen<sup>3</sup></b>	<b>2 907</b>	<b>109</b>	<b>182</b>	<b>1 133</b>	<b>699</b>	<b>257</b>	<b>527</b>
<b>U00-U99</b>	<b>Schlüsselnummern für besondere Zwecke</b>	<b>6</b>	<b>–</b>	<b>3</b>	<b>2</b>	<b>1</b>	<b>–</b>	<b>–</b>
	Ohne Angabe der Diagnose	–	–	–	–	–	–	–
Z38	Außerdem Gesunde Neugeborene	12 858	12 858	–	–	–	–	–

<sup>1</sup> einschließlich Sterbe- und Stundenfälle

<sup>2</sup> einschließlich der Behandlungsfälle ohne Angaben des Alters und des Geschlechts

<sup>3</sup> ohne ICD-10 Z38 gesunde Neugeborene

**6 Aus Berliner Krankenhäusern entlassene vollstationäre Behandlungsfälle<sup>1</sup> 2023 nach der Rangfolge der 35 häufigsten Diagnosegruppen, Art der Behandlung sowie durchschnittlicher Verweildauer**

Rang-Nr.	Pos.-Nr. der ICD-10	Diagnosegruppe	Behandlungsfälle		Durchschnittliche Verweildauer
			insgesamt	darunter	
				Anzahl	
1	I30-I52	Sonstige Formen der Herzkrankheit	48 065	2 234	7,6
2	I20-I25	Ischämische Herzkrankheiten	28 615	708	4,2
3	K55-K64	Sonstige Krankheiten des Darmes	17 780	402	5,5
4	K80-K87	Krankheiten der Gallenblase, der Gallenwege und des Pankreas	16 873	186	5,6
5	C15-C26	Bösartige Neubildung der Verdauungsorgane	16 620	1 136	9,4
6	M15-M19	Arthrose	16 430	15	7,6
7	J09-J18	Grippe und Pneumonie	15 705	1 949	9,7
8	F10-F19	Psychische und Verhaltensstörungen durch psychotrope Substanzen	15 326	15	11,4
9	O30-O48□	Betreuung der Mutter im Hinblick auf den Feten und die Amnionhöhle sowie mögliche Entbindungskomplikationen	14 695	1	3,6
10	I60-I69	Zerebrovaskuläre Krankheiten	14 384	1 197	10,7
11	I70-I79□	Krankheiten der Arterien, Arteriolen und Kapillaren	13 924	445	8,5
12	K40-K46	Hernien	13 533	46	2,7
13	G40-G47	Episodische und paroxysmale Krankheiten des Nervensystems	13 059	138	5,2
14	T80-T88□	Komplikationen bei chirurgischen Eingriffen und medizinischer Behandlung, anderenorts nicht klassifiziert	12 890	166	9,5
15	C30-C39□	Bösartige Neubildung der Atmungsorgane und sonstiger intrathorakaler Organe	12 885	951	7,0
16	D10-D36	Gutartige Neubildungen	12 407	15	3,4
17	S00-S09	Verletzungen des Kopfes	11 717	306	4,2
18	O60-O75	Komplikationen bei Wehentätigkeit und Entbindung	11 697	–	3,4
19	J40-J47	Chronische Krankheiten der unteren Atemwege	11 501	593	8,6
20	S70-S79	Verletzungen der Hüfte und des Oberschenkels	10 799	475	14,4
21	N30-N39	Sonstige Krankheiten des Harnsystems	10 646	327	7,0
22	J30-J39	Sonstige Krankheiten der oberen Atemwege	10 148	9	2,8
23	K20-K31	Krankheiten des Ösophagus, des Magens und des Duodenums	9 917	196	5,1
24	F30-F39	Affektive Störungen	9 810	21	33,3
25	S80-S89	Verletzungen des Knies und des Unterschenkels	9 163	44	7,1
26	A30-A49	Sonstige bakterielle Krankheiten	9 081	1 387	11,2
27	N80-N98	Nichtentzündliche Krankheiten des weiblichen Genitaltraktes	8 687	2	2,6
28	M20-M25	Sonstige Gelenkrankheiten	8 587	3	4,9
29	C81-C96	Bösartige Neubildungen des lymphatischen, blutbildenden und verwandten Gewebes, als primär festgestellt oder vermutet	8 520	480	10,9
30	O80-O82	Entbindung	7 996	–	2,9
31	M50-M54	Sonstige Krankheiten der Wirbelsäule und des Rückens	7 913	19	6,7
32	C64-C68	Bösartige Neubildung der Harnorgane	7 578	240	5,4
33	E70-E90	Stoffwechselstörungen	7 544	300	7,3
34	E10-E14	Diabetes mellitus	7 519	154	10,7
35	S40-S49	Verletzungen der Schulter und des Oberarmes	7 026	62	7,4
		Außerdem			
	Z38	Gesunde Neugeborene	25 982	–	2,7

<sup>1</sup> einschließlich Sterbe- und Stundenfälle

**7 Aus Berliner Krankenhäusern entlassene vollstationäre Behandlungsfälle<sup>1</sup> 2023 nach Fachabteilungen, Geschlecht, Verweildauer, belegten Betten und Durchschnittsalter der Patienten/-innen**

Fachabteilungen gem. § 301 SGB V (nur Hauptfachabteilungen)	Behandlungsfälle			Darunter Stunden- fälle	Belegte Betten je Tag²	Durch- schnittliche Verweil- dauer	Durch- schnittsalter der Patien- ten/-innen
	insge- samt	männ- lich	weib- lich				
	Anzahl					Tage	Jahre
Insgesamt³ .....	767 103	371 118	395 985	14 236	15 571	7,4	57,9
Innere Medizin .....	81 974	42 107	39 867	2 833	1 538	6,8	68,2
Geriatrie .....	34 643	12 582	22 061	75	1 787	18,8	83,0
Kardiologie .....	70 794	40 599	30 195	1 142	1 019	5,3	71,3
Nephrologie .....	9 536	5 290	4 246	75	198	7,6	66,8
Hämatologie und internistische Onkologie .....	15 194	8 488	6 706	92	352	8,5	61,9
Endokrinologie .....	588	268	320	1	10	6,3	53,3
Gastroenterologie .....	41 209	21 968	19 241	748	716	6,3	66,5
Pneumologie .....	18 989	10 712	8 277	186	356	6,8	68,1
Rheumatologie .....	5 232	1 529	3 703	17	122	8,5	59,4
Pädiatrie .....	23 664	12 688	10 976	654	253	3,9	6,0
Kinderkardiologie .....	834	449	385	19	13	5,7	17,3
Neonatologie .....	4 258	2 423	1 835	34	99	8,5	0,0
Kinderchirurgie .....	6 276	4 091	2 185	137	60	3,5	7,2
Allgemeine Chirurgie .....	72 859	38 945	33 914	707	1 046	5,2	56,4
Unfallchirurgie .....	54 857	25 720	29 137	616	918	6,1	60,1
Neurochirurgie .....	12 166	6 153	6 013	104	270	8,1	61,4
Gefäßchirurgie .....	9 877	6 378	3 499	64	260	9,6	69,4
Plastische Chirurgie .....	6 923	2 050	4 873	180	102	5,4	47,8
Thoraxchirurgie .....	3 350	1 976	1 374	16	85	9,2	63,3
Herzchirurgie .....	4 604	3 332	1 272	53	148	11,8	64,0
Urologie .....	35 023	25 956	9 067	207	404	4,2	64,8
Orthopädie .....	27 258	12 709	14 549	164	513	6,9	58,0
Frauenheilkunde und Geburtshilfe .....	52 608	1 741	50 867	1 436	490	3,4	39,3
Geburtshilfe .....	43 980	13 472	30 508	505	177	3,6	30,4
Hals-, Nasen-, Ohrenheilkunde .....	21 745	12 221	9 524	218	190	3,2	44,7
Augenheilkunde .....	19 432	9 226	10 206	123	137	2,6	67,1
Neurologie .....	36 386	18 087	18 299	583	768	7,7	62,4
Allgemeine Psychiatrie .....	33 581	19 048	14 533	1 207	2 160	23,5	46,2
Kinder- und Jugendpsychiatrie .....	2 517	829	1 688	122	228	33,1	14,2
Psychosomatik/Psychotherapie .....	2 180	605	1 575	10	234	39,1	41,4
Nuklearmedizin .....	2 252	1 159	1 093	3	18	3,0	61,8
Strahlenheilkunde .....	2 201	1 279	922	28	65	10,8	64,0
Dermatologie .....	11 156	5 908	5 248	47	151	4,9	65,8
Zahn- und Kieferheilkunde, Mund- und Kieferchirurgie .....	4 947	2 805	2 142	913	47	3,5	41,4
Intensivmedizin .....	11 063	6 574	4 489	854	401	13,2	48,3
Sonstige Fachabteilungen.....	8 929	4 875	4 054	63	234	9,6	65,7
Außerdem							
Gesunde Neugeborene	25 982	13 124	12 858	461	x	2,7	0,0

1 einschließlich Sterbe- und Stundenfälle

2 belegte Betten je Tag = Verweildauertage dividiert durch Kalendertage

3 ohne ICD-10 Z38 gesunde Neugeborene



## Krankenhäuser in Berlin

KH-Nr.	Name	PLZ / Ort
1010	Charité - Universitätsmedizin Berlin	10117 Berlin
1020	Vivantes Netzwerk für Gesundheit GmbH	13437 Berlin
1050	Unfallkrankenhaus Berlin Verein für Berufsgenossenschaftliche Heilbehandlung e.V.	12683 Berlin
1051	Klinik für Minimal Invasive Chirurgie am Evangelischen Krankenhaus Hubertus	14129 Berlin
1053	Klinik am Schlosspark Biesdorf	12683 Berlin
1055	Heiligenfeld Klinik Berlin	12683 Berlin
1059	ARONIA Klinik für Altersmedizin	12683 Berlin
2026	Gemeinschaftskrankenhaus Havelhöhe gGmbH Klinik für anthroposophische Medizin	14089 Berlin
2027	Klinik "Helle Mitte" GmbH Zentrum für Wirbelsäulenerkrankungen	12627 Berlin
2028	MEOCLINIC - Internationale Privatklinik -	10117 Berlin
2029	LASERMED Augenklinik im Ring-Center	10789 Berlin
2032	Casa Dentalis Zahnklinik	12203 Berlin
2033	Vivantes Komfortklinik GmbH	13437 Berlin
2034	ARGORA Klinik Berlin	10623 Berlin
2035	Chirurgia Ästhetica - Dr. Kümpel Privatklinik für Schönheitsoperationen	14199 Berlin
2039	Helios Klinikum Emil von Behring GmbH	14165 Berlin
2505	DTZ Privatklinik am OZB	12559 Berlin
2506	DRK Kliniken Berlin Köpenick	12559 Berlin
2509	Sana Klinikum Lichtenberg	10365 Berlin
2513	SBW Schmerzklinik	13086 Berlin
2514	Park-Klinik Weißensee	13086 Berlin
2515	Zahnklinik MEDECO Berlin-Wedding	13357 Berlin
2516	Evangelische Lungenklinik Berlin	13125 Berlin
2517	Zahnklinik MEDECO Berlin-Dahlem	14195 Berlin
2518	Zahnklinik MEDECO Berlin-Spandau	13581 Berlin
2520	Evangelisches Geriatriezentrum Berlin gGmbH	13347 Berlin
2521	Zahnklinik MEDECO Berlin-Tempelhof	12109 Berlin
2522	Zahnklinik MEDECO Potsdamer Platz	10963 Berlin
2523	Augenklinik am Wittenbergplatz	10787 Berlin
2524	Augenklinik Berlin-Marzahn GmbH	12683 Berlin
2525	Chirurgische Privatklinik am Hohenzollerndamm - CLINICA VITA	10713 Berlin
2526	Avicenna Klinik	10709 Berlin
2527	Euro Eyes AugenLaserZentrum Berlin	10785 Berlin
2528	Zahnklinik MEDECO Berlin-Neukölln	12043 Berlin
2529	Fliedner Klinik Berlin Ambulanz und Tagesklinik für Psychologische Medizin	10117 Berlin
2534	Count Down Entgiftungseinrichtung des Drogentherapie-Zentrum Berlin e.V.	10247 Berlin
2536	Sana Gesundheitszentren Berlin-Brandenburg GmbH MedizinZentrum am Sana Klinikum Lichtenberg	10365 Berlin
2537	angioclinic Venenzentrum Dr. Ragg	10789 Berlin
2538	M1 Med Beauty Schlossklinik	12557 Berlin
2539	Klinik am Kurfürstendamm Private Zahnklinik Mund-, Kiefer-und Gesichtschirurgie	10719 Berlin
2540	Privatklinik Spandau PKS GmbH	13595 Berlin
3100	Evangelische Elisabeth Klinik	10785 Berlin



## Krankenhäuser in Berlin

KH-Nr.	Name	PLZ / Ort
3106	DRK Kliniken Berlin Mitte	13359 Berlin
3107	Jüdisches Krankenhaus Berlin	13347 Berlin
3117	Paulinenkrankenhaus	14055 Berlin
3124	Malteser-Krankenhaus	14055 Berlin
3128	Evangelisches Johannesstift Wichernkrankenhaus gGmbH	13587 Berlin
3129	Evangelisches Waldkrankenhaus Spandau	13589 Berlin
3130	Friedrich von Bodelschwingh Klinik für Psychiatrie und Psychotherapie	10717 Berlin
3133	Martin-Luther-Krankenhaus	14193 Berlin
3134	Sankt Gertrauden-Krankenhaus	10713 Berlin
3140	Hydrox Y Klinik	14129 Berlin
3141	Evangelisches Krankenhaus Hubertus	14129 Berlin
3142	Krankenhaus Waldfriede	14163 Berlin
3145	Kliniken im Theodor-Wenzel-Werk	14129 Berlin
3147	Immanuel-Krankenhaus Rheumaklinik - Berlin-Wannsee und Zentrum für Naturheilkunde	14109 Berlin
3169	DRK Kliniken Berlin Westend	14050 Berlin
3173	Krankenhaus Bethel Berlin gGmbH	12207 Berlin
3174	St. Marien-Krankenhaus Berlin	12249 Berlin
3184	St. Joseph-Krankenhaus	12101 Berlin
3189	Ida-Wolff-Krankenhaus	12351 Berlin
3192	Dominikus-Krankenhaus Berlin	13467 Berlin
3520	Alexianer St. Hedwig Kliniken Berlin	10115 Berlin
3525	Evangelisches Krankenhaus Königin Elisabeth Herzberge	10365 Berlin
3526	Alexianer St. Joseph-Krankenhaus Berlin-Weißensee	13088 Berlin
3528	Caritas-Klinik Maria Heimsuchung Berlin-Pankow	13187 Berlin
4201	Park-Klinik Sophie-Charlotte	14059 Berlin
4202	Schloßpark-Klinik	14059 Berlin
4204	Havelklinik	13595 Berlin
4215	DRK Kliniken Berlin Wiegmann-Klinik	14050 Berlin
4216	Klinik Dr. Mertz	10707 Berlin
4217	Mental Health Institute Berlin	14050 Berlin
4218	Oberberg Fachklinik Fasanenkiez Berlin	10719 Berlin
4227	West-Klinik Dahlem	14195 Berlin
4240	med-plast Klinik	10789 Berlin
4241	Klinik Schöneberg	10777 Berlin
4242	Plastetics GmbH	10707 Berlin
4257	Vitanas Krankenhaus für Geriatrie	13435 Berlin
4258	Privatklinik Schloßstrasse	12165 Berlin
5207	MEDIAN Klinik Berlin-Kladow	14089 Berlin
5208	Klinik Nikolassee	14129 Berlin
5511	HELIOS Privatkliniken Berlin-Buch	13125 Berlin
5512	HELIOS Privatkliniken Berlin-Zehlendorf	14165 Berlin
5513	Helios Klinikum Berlin-Buch	13125 Berlin
5518	Bundeswehrkrankenhaus Berlin	10115 Berlin
5601	Berlin Klinik Leipziger Platz	10117 Berlin
5605	Sinis Klinik Berlin	14199 Berlin
5606	Panorama Klinik Berlin	10715 Berlin
5607	Klinik Pacelliallee	14195 Berlin

**Fachabteilungsgliederung gem. § 301 SGB V**

Schlüsselnummer	Bezeichnung
0100	Innere Medizin
0102	Innere Medizin/Schwerpunkt Geriatrie
0103	Innere Medizin/Schwerpunkt Kardiologie
0104	Innere Medizin/Schwerpunkt Nephrologie
0105	Innere Medizin/Schwerpunkt Hämatologie und internistische Onkologie
0106	Innere Medizin/Schwerpunkt Endokrinologie
0107	Innere Medizin/Schwerpunkt Gastroenterologie
0108	Innere Medizin/Schwerpunkt Pneumologie
0109	Innere Medizin/Schwerpunkt Rheumatologie
0114	Innere Medizin/Schwerpunkt Lungen- und Bronchialheilkunde
0150	Innere Medizin/Tumorforschung
0151	Innere Medizin/Schwerpunkt Coloproktologie
0152	Innere Medizin/Schwerpunkt Infektionskrankheiten
0153	Innere Medizin/Schwerpunkt Diabetes
0154	Innere Medizin/Schwerpunkt Naturheilkunde
0156	Innere Medizin/Schwerpunkt Schlaganfallpatienten (Stroke units)
0200	Geriatrie
0224	Geriatrie/Schwerpunkt Frauenheilkunde
0260	Geriatrie/Tagesklinik (für teilstationäre Pflegesätze)
0261	Geriatrie/Nachtklinik (für teilstationäre Pflegesätze)
0300	Kardiologie
0400	Nephrologie
0410	Nephrologie/Schwerpunkt Pädiatrie
0436	Nephrologie/Intensivmedizin
0500	Hämatologie und internistische Onkologie
0510	Hämatologie und internistische Onkologie/Schwerpunkt Pädiatrie
0524	Hämatologie und internistische Onkologie/Schwerpunkt Frauenheilkunde
0533	Hämatologie und internistische Onkologie/Schwerpunkt Strahlenheilkunde
0600	Endokrinologie
0607	Endokrinologie/Schwerpunkt Gastroenterologie
0610	Endokrinologie/Schwerpunkt Pädiatrie
0700	Gastroenterologie
0706	Gastroenterologie/Schwerpunkt Endokrinologie
0710	Gastroenterologie/Schwerpunkt Pädiatrie
0800	Pneumologie
0900	Rheumatologie
0910	Rheumatologie/Schwerpunkt Pädiatrie
1000	Pädiatrie
1004	Pädiatrie/Schwerpunkt Nephrologie
1005	Pädiatrie/Schwerpunkt Hämatologie und internistische Onkologie
1006	Pädiatrie/Schwerpunkt Endokrinologie
1007	Pädiatrie/Schwerpunkt Gastroenterologie
1009	Pädiatrie/Schwerpunkt Rheumatologie
1011	Pädiatrie/Schwerpunkt Kinderkardiologie
1012	Pädiatrie/Schwerpunkt Neonatologie
1014	Pädiatrie/Schwerpunkt Lungen- und Bronchialheilkunde
1028	Pädiatrie/Schwerpunkt Kinderneurologie
1050	Pädiatrie/Schwerpunkt Perinatalmedizin
1051	Langzeitbereich Kinder
1100	Kinderkardiologie
1136	Kinderkardiologie/Schwerpunkt Intensivmedizin
1200	Neonatologie
1300	Kinderchirurgie
1400	Lungen- und Bronchialheilkunde
1410	Lungen- und Bronchialheilkunde/Schwerpunkt Pädiatrie

## Fachabteilungsgliederung gem. § 301 SGB V

Schlüsselnummer	Bezeichnung
1500	Allgemeine Chirurgie
1513	Allgemeine Chirurgie/Schwerpunkt Kinderchirurgie
1516	Allgemeine Chirurgie/Schwerpunkt Unfallchirurgie
1518	Allgemeine Chirurgie/Schwerpunkt Gefäßchirurgie
1519	Allgemeine Chirurgie/Schwerpunkt Plastische Chirurgie
1520	Allgemeine Chirurgie/Schwerpunkt Thoraxchirurgie
1523	Chirurgie/Schwerpunkt Orthopädie
1536	Allgemeine Chirurgie/Intensivmedizin
1550	Allgemeine Chirurgie/Schwerpunkt Abdominal- und Gefäßchirurgie
1551	Allgemeine Chirurgie/Schwerpunkt Handchirurgie
1600	Unfallchirurgie
1700	Neurochirurgie
1800	Gefäßchirurgie
1900	Plastische Chirurgie
2000	Thoraxchirurgie
2021	Thoraxchirurgie/Schwerpunkt Herzchirurgie
2036	Thoraxchirurgie/Intensivmedizin
2050	Thoraxchirurgie/Schwerpunkt Herzchirurgie Intensivmedizin
2100	Herzchirurgie
2118	Herzchirurgie/Schwerpunkt Gefäßchirurgie
2120	Herzchirurgie/Schwerpunkt Thoraxchirurgie
2136	Herzchirurgie/Intensivmedizin
2150	Herzchirurgie/Schwerpunkt Thoraxchirurgie Intensivmedizin
2200	Urologie
2300	Orthopädie
2309	Orthopädie/Schwerpunkt Rheumatologie
2315	Orthopädie/Schwerpunkt Chirurgie
2316	Orthopädie und Unfallchirurgie
2400	Frauenheilkunde und Geburtshilfe
2402	Frauenheilkunde/Schwerpunkt Geriatrie
2405	Frauenheilkunde/Schwerpunkt Hämatologie und internistische Onkologie
2406	Frauenheilkunde/Schwerpunkt Endokrinologie
2425	Frauenheilkunde
2500	Geburtshilfe
2600	Hals-, Nasen-, Ohrenheilkunde
2700	Augenheilkunde
2800	Neurologie
2810	Neurologie/Schwerpunkt Pädiatrie
2851	Neurologie/Schwerpunkt Gerontologie
2852	Neurologie/Schwerpunkt Neurologische Frührehabilitation
2856	Neurologie/Schwerpunkt Schlaganfallpatienten
2900	Allgemeine Psychiatrie
2928	Allgemeine Psychiatrie/Schwerpunkt Neurologie
2930	Allgemeine Psychiatrie/Schwerpunkt Kinder- und Jugendpsychiatrie
2931	Allgemeine Psychiatrie/Schwerpunkt Psychosomatik/Psychotherapie
2950	Allgemeine Psychiatrie/Schwerpunkt Suchtbehandlung
2951	Allgemeine Psychiatrie/Schwerpunkt Gerontopsychiatrie
2952	Allgemeine Psychiatrie/Schwerpunkt Forensische Behandlung
2953	Allgemeine Psychiatrie/Schwerpunkt Suchtbehandlung, Tagesklinik
2954	Allgemeine Psychiatrie/Schwerpunkt Suchtbehandlung, Nachtambulanz
2955	Allgemeine Psychiatrie/Schwerpunkt Gerontopsychiatrie, Tagesklinik
2956	Allgemeine Psychiatrie/Schwerpunkt Gerontopsychiatrie, Nachtambulanz
2960	Allgemeine Psychiatrie/Tagesklinik (für teilstationäre Pflegesätze)
2961	Allgemeine Psychiatrie/Nachtambulanz (für teilstationäre Pflegesätze)
3060	Kinder- und Jugendpsychiatrie/Tagesklinik (für teilstationäre Pflegesätze)
3061	Kinder- und Jugendpsychiatrie/Nachtambulanz (für teilstationäre Pflegesätze)

**Fachabteilungsgliederung gem. § 301 SGB V**

Schlüsselnummer	Bezeichnung
3000	Kinder- und Jugendpsychiatrie
3100	Psychosomatik/Psychotherapie
3110	Psychosomatik/Psychotherapie/Schwerpunkt Kinder- und Jugendpsychosor
3160	Psychosomatik/Psychotherapie/Tagesklinik (für teilstationäre Pflegesätze)
3161	Psychosomatik/Psychotherapie/Nachtklinik (für teilstationäre Pflegesätze)
3200	Nuklearmedizin
3233	Nuklearmedizin/Schwerpunkt Strahlenheilkunde
3300	Strahlenheilkunde
3305	Strahlenheilkunde/Schwerpunkt Hämatologie und internistische Onkologie
3350	Strahlenheilkunde/Schwerpunkt Radiologie
3400	Dermatologie
3460	Dermatologie/Tagesklinik (für teilstationäre Pflegesätze)
3500	Zahn- und Kieferheilkunde, Mund- und Kieferchirurgie
3600	Intensivmedizin
3601	Intensivmedizin/Schwerpunkt Innere Medizin
3603	Intensivmedizin/Schwerpunkt Kardiologie
3610	Intensivmedizin/Schwerpunkt Pädiatrie
3617	Intensivmedizin/Schwerpunkt Neurochirurgie
3618	Intensivmedizin/Schwerpunkt Chirurgie
3621	Intensivmedizin/Schwerpunkt Herzchirurgie
3622	Intensivmedizin/Schwerpunkt Urologie
3624	Intensivmedizin/Schwerpunkt Frauenheilkunde und Geburtshilfe
3626	Intensivmedizin/Schwerpunkt Hals-, Nasen-, Ohrenheilkunde
3628	Intensivmedizin/Schwerpunkt Neurologie
3650	Operative Intensivmedizin/Schwerpunkt Chirurgie
3651	Intensivmedizin/Thorax-Herzchirurgie
3652	Intensivmedizin/Herz-Thoraxchirurgie
3700	Sonstige Fachabteilung
3750	Angiologie
3751	Radiologie
3752	Palliativmedizin
3753	Schmerztherapie
3754	Heiltherapeutische Abteilung
3755	Wirbelsäulenchirurgie
3756	Suchtmedizin
3757	Visceralchirurgie
3758	Weaningeinheit

## Fachabteilungsgliederung gem. § 301 SGB V

### Fachabteilungen ohne Differenzierung nach Schwerpunkten oder mit sonstigen Spezialisierungen

#### 1. und 2. Stelle

1. und 2. Stelle des Fachabteilungsschlüssels („01“ bis „37“)

#### 3. und 4. Stelle

- |    |    |
|----|----|
| a) | 00 |
| b) | 90 |
| c) | 91 |
| d) | 92 |

#### Beispiele:

0100	Innere Medizin A
0190	Innere Medizin B
0191	Innere Medizin C
0192	Innere Medizin D
1500	Chirurgie I
1590	Chirurgie II
1591	Chirurgie III)
1592	Chirurgie IV
3700	Sonstige Fachabteilung I
3790	Sonstige Fachabteilung II
3791	Sonstige Fachabteilung III
3792	Sonstige Fachabteilung IV

#### Hinweis:

Zusätzlich zu „00“ kann in der 3. und 4. Stelle „90“ bis „92“ individuell genutzt werden, um spezialisierte Fachabteilungen zu verschlüsseln, für die kein bundeseinheitlicher Fachabteilungsschlüssel vorgesehen ist.

## Das Amt für Statistik Berlin-Brandenburg

Das Amt für Statistik Berlin-Brandenburg ist für beide Länder die zentrale Dienstleistungseinrichtung auf dem Gebiet der amtlichen Statistik. Das Amt erbringt Serviceleistungen im Bereich Information und Analyse für die breite Öffentlichkeit, für alle gesellschaftlichen Gruppen sowie für Kunden aus Verwaltung und Politik, Wirtschaft und Wissenschaft. Kerngeschäft des Amtes ist die Durchführung der gesetzlich angeordneten amtlichen Statistiken für Berlin und Brandenburg. Das Amt erhebt die Daten, bereitet sie auf, interpretiert und analysiert sie und veröffentlicht die Ergebnisse. Die Grundversorgung aller Nutzerinnen und Nutzer mit statistischen Informationen erfolgt unentgeltlich, im Wesentlichen über das Internet und den Informationsservice. Daneben werden nachfrage- und zielgruppenorientierte Standardauswertungen zu Festpreisen angeboten. Kundenspezifische Aufbereitung/Beratung zu kostendeckenden Preisen ergänzt das Spektrum der Informationsbereitstellung.

### Amtliche Statistik im Verbund

Die Statistiken werden bundesweit nach einheitlichen Konzepten, Methoden und Verfahren arbeitsteilig erstellt. Die Statistischen Ämter der Länder sind dabei grundsätzlich für die Durchführung der Erhebungen, für die Aufbereitung und Veröffentlichung der Länderergebnisse zuständig. Durch diese Kooperation in einem „Statistikverbund“ entstehen für alle Länder vergleichbare und zu einem Bundesergebnis zusammenführbare Erhebungsergebnisse.

## Produkte und Dienstleistungen

### Informationsservice

[info@statistik-bbb.de](mailto:info@statistik-bbb.de)

Tel. 0331 8173 -1777

Fax 0331 817330 -4091

Mo–Do 8:00–15:30 Uhr, Fr 8:00–13:30 Uhr

Statistische Informationen für jedermann sowie maßgeschneiderte Aufbereitung von Daten über Berlin und Brandenburg, Auskunft, Beratung, Pressedienst.

### Standort Potsdam

Steinstraße 104–106, 14480 Potsdam

### Standort Berlin

Alt-Friedrichsfelde 60, 10315 Berlin

### Internet-Angebot

[www.statistik-berlin-brandenburg.de](http://www.statistik-berlin-brandenburg.de) mit aktuellen Daten, Pressemitteilungen, Fachbeiträgen, Statistischen Berichten zum kostenlosen Herunterladen, regionalstatistischen Informationen, Wahlstatistiken und -analysen sowie einem Überblick über das gesamte Leistungsspektrum des Amtes.

### Statistische Berichte

mit Ergebnissen der einzelnen Statistiken in Tabellen in tiefer sachlicher Gliederung und Grafiken zur Veranschaulichung von Entwicklungen und Strukturen.

### Statistische Bibliothek

Alt-Friedrichsfelde 60, 10315 Berlin

[bibliothek@statistik-bbb.de](mailto:bibliothek@statistik-bbb.de)

Tel. 0331 8173 -3540

## Datenangebot aus dem Sachgebiet

### Informationen zu dieser Veröffentlichung

Referat 14

Tel. 0331 8173 -1126

Fax 0331 817330 -1911

[gesundheit@statistik-bbb.de](mailto:gesundheit@statistik-bbb.de)

### Weitere Veröffentlichungen zum Thema

Statistische Berichte:

- Krankenhausstatistik, Land Berlin  
Teil I Grunddaten der Krankenhäuser  
A IV 2
- Krankenhausstatistik, Land Berlin  
Teil III Kostennachweis  
der Krankenhäuser  
A IV 4
- In Deutschland gemeldete Schwangerschaftsabbrüche von Frauen mit Wohnsitz im Land Berlin  
A IV 11
- Krankenhausstatistik, Land Brandenburg  
Teil I Grunddaten der Krankenhäuser  
A IV 2
- Krankenhausstatistik, Land Brandenburg  
Teil II Diagnosen  
der Krankenhauspatienten  
A IV 3
- Krankenhausstatistik, Land Brandenburg  
Teil III Kostennachweis  
der Krankenhäuser  
A IV 4
- Krankenhausstatistik, Land Brandenburg  
Teil I und II Grunddaten der Vorsorge-  
oder Rehabilitationseinrichtungen und Di-  
agnosestatistik der Vorsorge- und Reha-  
bilitationseinrichtungen  
A IV 5
- In Deutschland gemeldete Schwangerschaftsabbrüche von Frauen mit Wohnsitz im Land Brandenburg  
A IV 11