

# Statistischer Bericht

A IV 4 – j / 22

## Krankenhäuser im Land Berlin 2022

Teil III Kostennachweis

### Kostenkennziffern der Krankenhäuser im Land Berlin 1992 bis 2022

1991  $\triangleq$  100

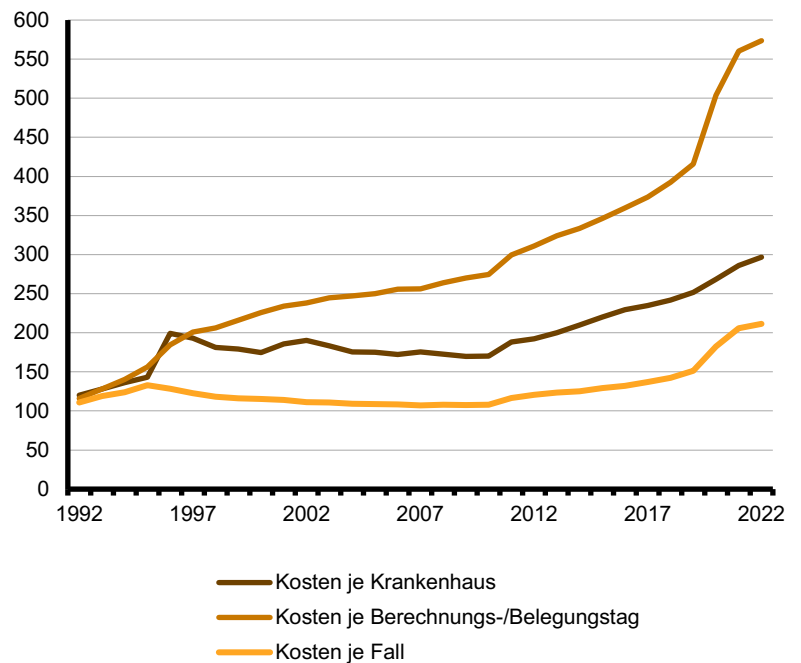

## Impressum

Statistischer Bericht  
A IV 4 – j / 22

Erscheinungsfolge: jährlich  
Erschienen im **Januar 2024**

## Herausgeber

**Amt für Statistik** Berlin-Brandenburg  
Steinstraße 104 - 106  
14480 Potsdam  
info@statistik-bbb.de  
www.statistik-berlin-brandenburg.de

Tel. 0331 8173 - 1777  
Fax 0331 817330 - 4091

## Zeichenerklärung

0 weniger als die Hälfte von 1  
in der letzten besetzten Stelle,  
jedoch mehr als nichts  
– nichts vorhanden  
... Angabe fällt später an  
( ) Aussagewert ist eingeschränkt  
/ Zahlenwert nicht sicher genug  
• Zahlenwert unbekannt oder  
geheim zu halten  
x Tabellenfach gesperrt  
p vorläufige Zahl  
r berichtigte Zahl  
s geschätzte Zahl

**Amt für Statistik** Berlin-Brandenburg,  
Potsdam, 2024



Dieses Werk ist unter einer Creative Commons Lizenz  
vom Typ Namensnennung 3.0 Deutschland zugänglich.  
Um eine Kopie dieser Lizenz einzusehen, konsultieren Sie  
<http://creativecommons.org/licenses/by/3.0/de/>

## Inhaltsverzeichnis

Seite

[Metadaten zu dieser Statistik  
\(externer Link\)](#)

### Grafiken

1	<a href="#">Personalkosten der Krankenhäuser im Land Berlin 2022 nach Personalgruppen .....</a>	<a href="#">4</a>
2	<a href="#">Personalkosten, Materialaufwand und sonstige betriebliche Aufwendungen aus Sachkosten der allgemeinen Krankenhäuser im Land Berlin 2022 nach Förderung der Krankenhäuser .....</a>	<a href="#">4</a>
3	<a href="#">Bereinigte Kosten je Krankenhaus im Land Berlin 2022 nach Größenklassen .....</a>	<a href="#">6</a>

### Tabellen

1	<a href="#">Grunddaten, Kosten und Kostenkennziffern der Krankenhäuser im Land Berlin 1991 bis 2022 .....</a>	<a href="#">5</a>
2	<a href="#">Grunddaten, Kosten und Kostenkennziffern der Krankenhäuser im Land Berlin 2022 nach Größenklassen, Typ und Förderung der Krankenhäuser .....</a>	<a href="#">6</a>
3	<a href="#">Kosten der Krankenhäuser im Land Berlin 2022 nach Kostenarten sowie Typ und Förderung der Krankenhäuser .....</a>	<a href="#">7</a>
4	<a href="#">Kosten der Krankenhäuser im Land Berlin 2022 nach Kostenarten sowie Kostenkennziffern .....</a>	<a href="#">8</a>
5	<a href="#">Personalkosten der Krankenhäuser je Vollkraft im Land Berlin 2022, 2021 und 2020 nach Personalgruppen sowie Typ und Förderung der Krankenhäuser .....</a>	<a href="#">9</a>
	<a href="#">Krankenhäuser in Berlin .....</a>	<a href="#">10</a>

## 1 Personalkosten der Krankenhäuser im Land Berlin 2022 nach Personalgruppen

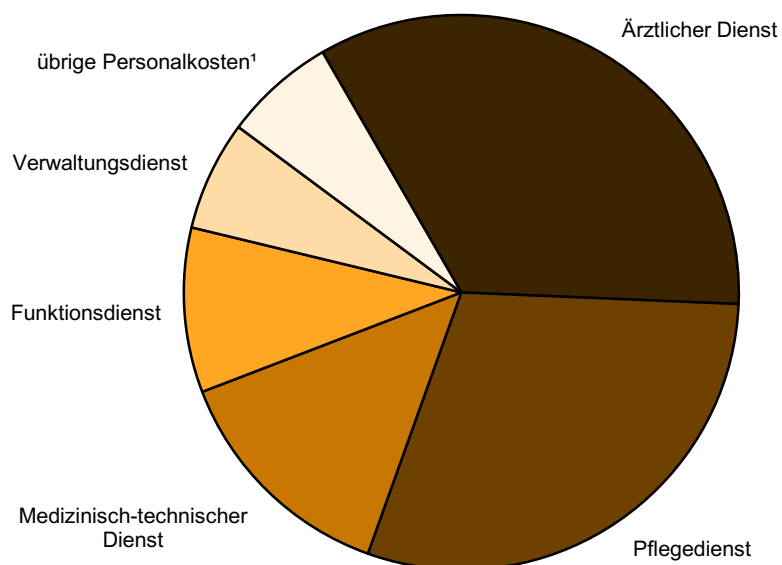

¹ Wirtschafts- und Versorgungsdienst, technischer Dienst, Sonderdienste, klinisches Hauspersonal, sonstiges Personal, nicht zurechenbare Personalkosten

## 2 Personalkosten, Materialaufwand und sonstige betriebliche Aufwendungen aus Sachkosten der allgemeinen Krankenhäuser im Land Berlin 2022 nach Förderung der Krankenhäuser

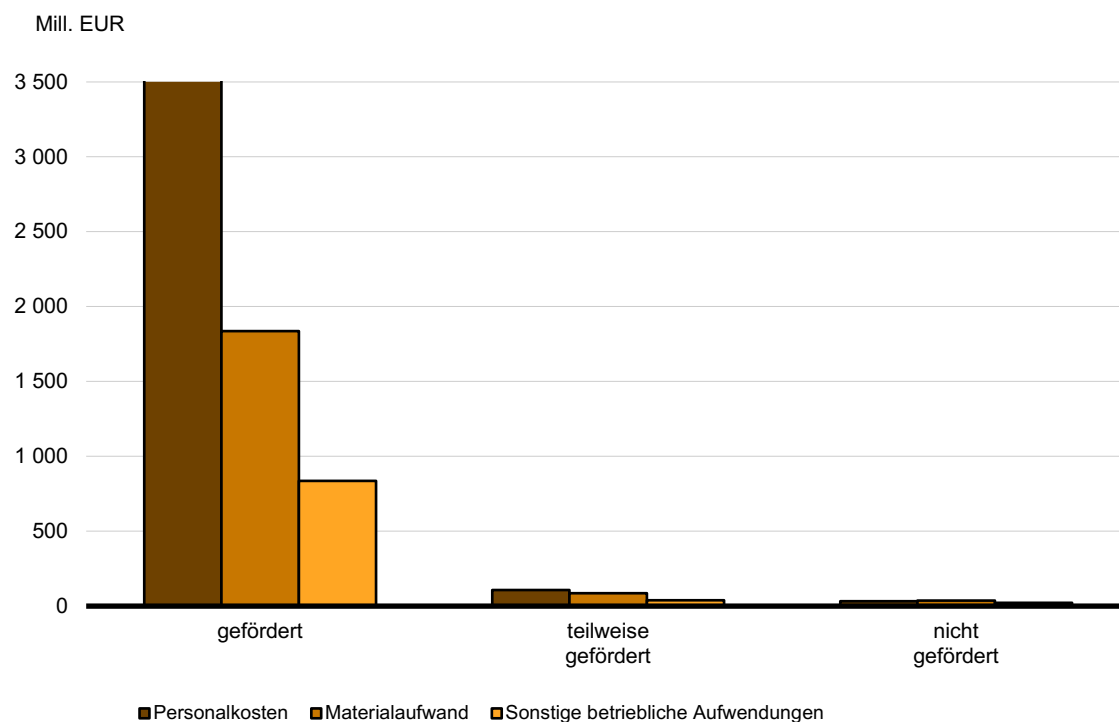

# 1 Grunddaten, Kosten und Kostenkennziffern der Krankenhäuser im Land Berlin 1991 bis 2022

Jahr	Kranken- häuser	Aufge- stellte Betten	Behand- lungs- fälle	Berech- nungs-/ Bele- gungs- tage	Bereinigte Kosten¹				
					insgesamt	je Kranken- haus	je aufge- stelltes Bett	je Behand- lungsfall	je Berech- nungs-/ Bele- gungstag
Anzahl				1 000	1 000 EUR		EUR		
absolut									
1991	104	39 895	630 084	12 540	2 280 999	21 933	57 175	3 620	182
1992	98	37 896	642 217	12 238	2 581 549	26 342	68 122	4 020	211
2001	70	22 620	690 244	6 696	2 853 596	40 766	126 154	4 134	426
2002	67	21 404	694 028	6 457	2 796 738	41 742	130 664	4 030	433
2003	69	20 991	691 115	6 221	2 772 177	40 176	132 065	4 011	446
2004	71	20 531	691 224	6 065	2 729 280	38 441	132 935	3 948	450
2005	71	20 350	691 869	5 984	2 725 241	38 384	133 918	3 939	455
2006	72	19 859	694 518	5 848	2 721 860	37 804	137 059	3 919	465
2007	71	19 627	705 203	5 871	2 735 274	38 525	139 363	3 879	466
2008	74	19 407	716 081	5 825	2 800 538	37 845	144 306	3 911	481
2009	77	19 668	736 112	5 834	2 869 705	37 269	145 907	3 898	492
2010	79	19 782	755 185	5 897	2 946 540	37 298	148 951	3 902	500
2011	79	19 905	771 418	5 981	3 259 015	41 253	163 728	4 225	545
2012	81	20 133	782 745	6 034	3 416 056	42 174	169 674	4 364	566
2013	81	20 070	794 009	6 022	3 551 134	43 841	176 937	4 472	590
2014	80	20 021	813 799	6 068	3 682 042	46 026	183 909	4 525	607
2015	81	19 975	825 288	6 124	3 861 873	48 273	193 374	4 679	631
2016	81	20 127	852 925	6 228	4 079 357	50 362	202 681	4 783	655
2017	83	20 390	863 070	6 290	4 276 685	51 526	209 744	4 955	680
2018	85	20 574	874 943	6 313	4 507 373	53 028	219 081	5 152	714
2019	87	20 636	876 983	6 338	4 800 894	55 183	232 647	5 474	757
2020	87	20 584	775 041	5 588	5 121 442	58 867	248 807	6 608	917
2021	87	20 498	732 383	5 349	5 454 770	62 699	266 112	7 448	1 020
2022	88	20 257	748 435	5 484	5 726 083	65 069	282 672	7 651	1 044
Messzahl 1991 100									
1992	94,2	95,0	101,9	97,6	113,2	120,1	119,1	111,0	116,0
2001	67,3	56,7	109,5	53,4	125,1	185,9	220,6	114,2	234,1
2002	64,4	53,7	110,1	51,5	122,6	190,3	228,5	111,3	238,0
2003	66,3	52,6	109,7	49,6	121,5	183,2	231,0	110,8	244,8
2004	68,3	51,5	109,7	48,4	119,7	175,3	232,5	109,1	247,2
2005	68,3	51,0	109,8	47,7	119,5	175,0	234,2	108,8	250,2
2006	69,2	49,8	110,2	46,6	119,3	172,4	239,7	108,3	255,7
2007	68,3	49,2	111,9	46,8	119,9	175,7	243,7	107,1	256,0
2008	71,2	48,6	113,6	46,5	122,8	172,6	252,4	108,0	264,1
2009	74,0	49,3	116,8	46,5	125,8	169,9	255,2	107,7	270,2
2010	76,0	49,6	119,9	47,0	129,2	170,1	260,5	107,8	274,5
2011	76,0	49,9	122,4	47,7	142,9	188,1	286,4	116,7	299,4
2012	77,9	50,5	124,2	48,1	149,8	192,3	296,8	120,5	311,0
2013	77,9	50,3	126,0	48,0	155,7	199,9	309,5	123,5	324,0
2014	76,9	50,2	129,2	48,4	161,4	209,8	321,7	125,0	333,4
2015	77,9	50,1	131,0	48,8	169,3	220,1	338,2	129,3	346,4
2016	77,9	50,4	135,4	49,7	178,8	229,6	354,5	132,1	359,9
2017	79,8	51,1	137,0	50,2	187,5	234,9	366,8	136,9	373,6
2018	81,7	51,6	138,9	50,3	197,6	241,8	383,2	142,3	392,3
2019	83,7	51,7	139,2	50,5	210,5	251,6	406,9	151,2	415,9
2020	83,7	51,6	123,0	44,6	224,5	268,4	435,2	182,5	503,8
2021	83,7	51,4	116,2	42,7	239,1	285,9	465,4	205,7	560,4
2022	84,6	50,8	118,8	43,7	251,0	296,7	494,4	211,4	573,6

<sup>1</sup> ohne Ausbildungsfonds, der seit 2007 erhoben wird und bis Berichtsjahr 2017 Bestandteil der Berechnung der Kosten war  
Einige Berichtsjahre werden hier nicht dargestellt. In der Excel-Version dieser Veröffentlichung sind die Angaben vorhanden.

## 2 Grunddaten, Kosten und Kostenkennziffern der Krankenhäuser im Land Berlin 2022 nach Größenklassen, Typ und Förderung der Krankenhäuser

Größenklasse von ... bis unter ... Betten/ Typ Träger/ Förderung	Grunddaten					Bereinigte Kosten <sup>1</sup>				
	Kran- ken- häuser	Auf- gestellte Betten	Berech- nungs-/ Belegungs- tage	Behand- lungs- fälle	Durch- schnitt- liche Verweil- dauer	ins- gesamt	je Kranken- haus	je aufge- stelltes Bett	je Berech- nungs-/ Bele- gungstag	je Behand- lungs- fall
	Anzahl				Tage	1 000 EUR		EUR		
<b>Krankenhäuser</b>	<b>88</b>	<b>20 257</b>	<b>5 483 520</b>	<b>748 435</b>	<b>7,3</b>	<b>5 726 083</b>	<b>65 069</b>	<b>282 672</b>	<b>1 044</b>	<b>7 651</b>
Insgesamt										
nach Größenklassen										
unter 100	54	1 280	275 292	41 442	6,6	230 463	4 268	180 049	837	5 561
100 bis unter 150	3	404	119 130	10 772	11,1	85 235	28 412	210 978	715	7 913
150 bis unter 200	4	657	186 045	24 997	7,4	164 204	41 051	249 930	883	6 569
200 bis unter 250	5	1 139	306 790	42 110	7,3	379 832	75 966	333 479	1 238	9 020
250 bis unter 300	5	1 370	385 489	36 316	10,6	223 625	44 725	163 230	580	6 158
300 bis unter 400	5	1 750	424 675	62 462	6,8	369 322	73 864	211 041	870	5 913
400 bis unter 600	5	2 566	700 850	101 873	6,9	647 512	129 502	252 343	924	6 356
600 und mehr	7	11 091	3 085 249	428 465	7,2	3 625 890	517 984	326 922	1 175	8 463
nach Krankenhaustypen										
allgemeine	76	19 453	5 204 077	736 923	7,1	5 615 703	73 891	288 681	1 079	7 620
sonstige	12	804	279 443	11 513	24,3	110 380	9 198	137 289	395	9 587
nach der Art der Förderung - allgemeine Krankenhäuser										
geförderte	36	18 571	5 059 091	699 573	7,2	5 305 703	147 381	285 698	1 049	7 584
teilweise geförderte	6	428	86 568	19 392	4,5	218 304	36 384	510 057	2 522	11 257
nicht geförderte	34	454	58 418	17 958	3,3	91 696	2 697	201 973	1 570	5 106

<sup>1</sup> ohne Ausbildungsfonds, der seit 2007 erhoben wird und bis Berichtsjahr 2017 Bestandteil der Berechnung der Kosten war  
Abweichungen erklären sich durch Rundungsdifferenzen.

## 3 Bereinigte Kosten je Krankenhaus im Land Berlin 2022 nach Größenklassen

Mill. EUR

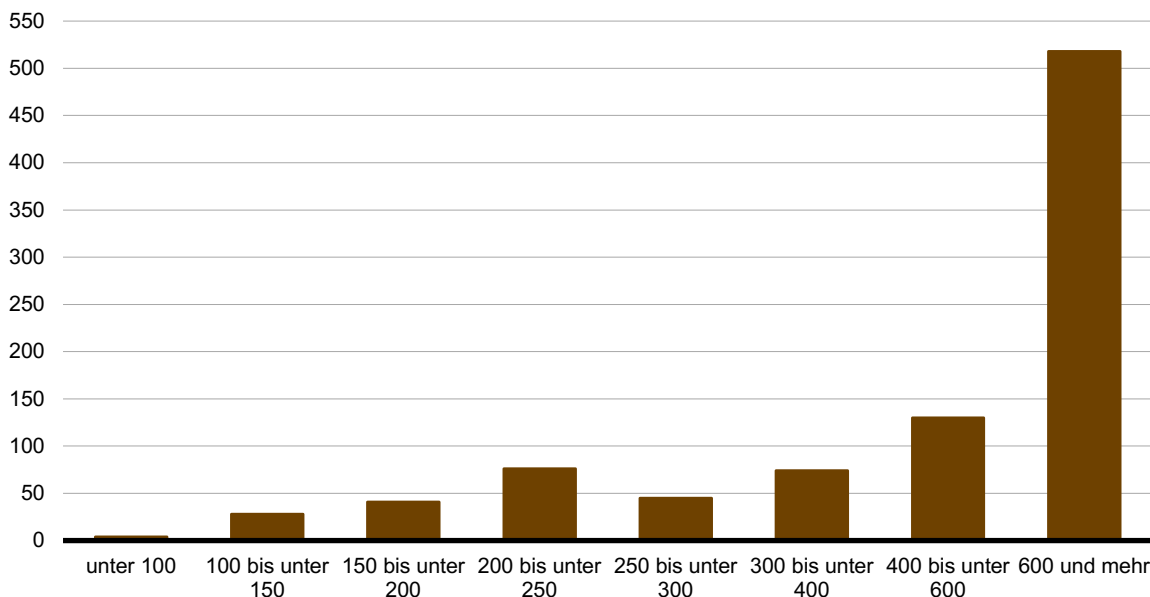

### 3 Kosten der Krankenhäuser im Land Berlin 2022 nach Kostenarten sowie Typ und Förderung der Krankenhäuser

Merkmal	Kranken- häuser	Davon				
		allge- meine Kranken- häuser	davon mit ... Förderung			sonstige Kranken- häuser
			gefördert	teilweise gefördert	nicht gefördert	
<b>Gesamtkosten<sup>1</sup></b> .....	<b>6 934 758</b>	<b>6 817 920</b>	<b>6 483 259</b>	<b>239 706</b>	<b>94 955</b>	<b>116 838</b>
Kosten der Krankenhäuser .....	6 877 469	6 760 662	6 427 156	238 714	94 792	116 807
Personalkosten .....	3 947 849	3 866 209	3 725 393	107 331	33 485	81 639
Ärztlicher Dienst .....	1 343 174	1 320 504	1 268 774	39 132	12 598	22 669
Pflegedienst .....	1 176 951	1 142 684	1 102 785	32 572	7 327	34 267
Medizinisch-technischer Dienst .....	541 787	530 221	517 744	10 765	1 711	11 566
Funktionsdienst .....	377 735	372 405	354 357	12 398	5 650	5 330
Klinisches Hauspersonal .....	3 398	3 217	2 384	410	423	181
Wirtschafts- und Versorgungsdienst .....	50 846	49 215	48 124	595	496	1 631
Technischer Dienst .....	29 183	28 775	28 172	263	340	409
Verwaltungsdienst .....	253 528	249 798	236 815	8 376	4 607	3 730
Sonderdienste .....	24 285	23 493	23 206	264	22	793
Sonstiges Personal .....	49 393	49 051	47 158	1 836	57	342
Nicht zurechenbare Personalkosten .....	97 568	96 846	95 874	719	253	721
Sachkosten .....	2 894 140	2 859 307	2 673 825	126 176	59 306	34 833
Materialaufwand .....	1 974 244	1 960 779	1 837 394	86 693	36 691	13 464
Lebensmittel und bezogene Leistungen .....	127 541	124 363	120 457	1 934	1 973	3 178
Medizinischer Bedarf .....	1 435 848	1 430 394	1 327 433	73 317	29 644	5 454
darunter						
Arzneimittel .....	350 759	349 796	342 318	4 976	2 503	963
Blut, Blutkonserven und Blutplasma .....	63 539	63 395	59 032	4 252	111	143
Verband-, Heil- und Hilfsmittel .....	14 318	14 206	13 141	469	597	112
Verbrauchsmaterial, Instrumente .....	168 370	167 975	153 220	12 973	1 782	394
Narkose- und sonstiger OP-Bedarf .....	107 632	107 585	96 570	7 797	3 218	47
Laborbedarf .....	89 310	88 937	85 955	2 757	225	373
Implantate .....	177 933	177 933	139 561	35 824	2 548	–
Transplantate .....	8 806	8 806	8 606	14	186	–
Wasser, Energie, Brennstoffe .....	116 853	114 490	110 960	2 374	1 156	2 363
Wirtschaftsbedarf .....	293 438	290 973	278 003	9 060	3 910	2 465
Wiederbeschaffte Gebrauchsgüter .....	563	560	543	8	9	4
Sonstige betriebliche Aufwendungen .....	919 896	898 528	836 431	39 483	22 615	21 368
Verwaltungsbedarf .....	300 882	297 825	273 689	17 112	7 025	3 056
Zentraler Verwaltungsdienst .....	62 170	56 069	53 374	280	2 415	6 101
Zentraler Gemeinschaftsdienst .....	10 681	7 065	6 625	1	440	3 615
Pflegesatzfähige Instandhaltung .....	276 802	273 868	268 697	3 126	2 045	2 934
Sonstige Abgaben .....	13 965	13 781	13 004	349	427	184
Versicherungen .....	55 946	55 368	51 891	2 448	1 029	577
Sonstiges .....	199 451	194 551	169 150	16 167	9 234	4 900
Zinsen und ähnliche Aufwendungen .....	27 745	27 510	22 033	5 162	315	236
darunter für Betriebsmittelkredite .....	8 181	8 099	4 439	3 625	34	82
Steuern .....	7 735	7 636	5 905	45	1 685	99
Kosten der Ausbildungsstätten .....	57 289	57 257	56 103	992	163	31
Personal der Ausbildungsstätten .....	28 486	28 483	27 376	964	144	3
Sachaufwand für Ausbildungsstätten .....	28 803	28 774	28 727	28	19	28
<b>Abzüge</b> .....	<b>1 208 675</b>	<b>1 202 217</b>	<b>1 177 557</b>	<b>21 401</b>	<b>3 259</b>	<b>6 458</b>
Ambulanzen .....	302 050	296 603	292 226	2 967	1 410	5 448
Wissenschaftliche Forschung und Lehre .....	581 046	581 046	575 026	6 006	14	–
Sonstige Abzüge .....	325 579	324 568	310 305	12 429	1 835	1 010
darunter						
wahlärztliche Leistungen .....	49 658	49 433	44 964	3 885	584	225
gesondert berechnete Unterkunft .....	25 315	25 112	24 610	208	294	203
vor- und nachstationäre Behandlungen .....	17 081	17 030	16 160	783	87	52
<b>Bereinigte Kosten<sup>1</sup></b> .....	<b>5 726 083</b>	<b>5 615 703</b>	<b>5 305 703</b>	<b>218 304</b>	<b>91 696</b>	<b>110 380</b>
nachrichtlich: Zahlungen an den Ausgleichsfonds nach						
§ 17a Abs. 5 bzw. § 17a Abs. 9 KHG .....	79 230	78 078	74 965	2 208	906	1 152
§ 13 PfiAFinV .....	80 409	78 863	75 907	1 943	1 013	1 546

<sup>1</sup> ohne Ausbildungsfonds, der seit 2007 erhoben wird und bis Berichtsjahr 2017 Bestandteil der Berechnung der Kosten war  
Abweichungen erklären sich durch Rundungsdifferenzen.

#### 4 Kosten der Krankenhäuser im Land Berlin 2022 nach Kostenarten sowie Kostenkennziffern

Merkmal	Kosten je			
	Kranken- haus	Behandlungs- fall	aufgestelltes Bett	Berechnungs-/ Belegungstag
	EUR			
<b>Gesamtkosten<sup>1</sup></b> .....	<b>78 804 069</b>	<b>9 266</b>	<b>342 339</b>	<b>1 265</b>
Kosten der Krankenhäuser .....	78 153 058	9 189	339 511	1 254
Personalkosten .....	44 861 917	5 275	194 888	720
Ärztlicher Dienst .....	15 263 337	1 795	66 307	245
Pflegedienst .....	13 374 442	1 573	58 101	215
Medizinisch-technischer Dienst .....	6 156 667	724	26 746	99
Funktionsdienst .....	4 292 446	505	18 647	69
Klinisches Hauspersonal .....	38 613	5	168	1
Wirtschafts- und Versorgungsdienst .....	577 798	68	2 510	9
Technischer Dienst .....	331 631	39	1 441	5
Verwaltungsdienst .....	2 881 004	339	12 516	46
Sonderdienste .....	275 968	32	1 199	4
Sonstiges Personal .....	561 287	66	2 438	9
Nicht zurechenbare Personalkosten .....	1 108 724	130	4 816	18
Sachkosten .....	32 887 956	3 867	142 871	528
Materialaufwand .....	22 434 588	2 638	97 460	360
Lebensmittel und bezogene Leistungen .....	1 449 334	170	6 296	23
Medizinischer Bedarf .....	16 316 457	1 918	70 882	262
darunter				
Arzneimittel .....	3 985 892	469	17 315	64
Blut, Blutkonserven und Blutplasma .....	722 031	85	3 137	12
Verband-, Heil- und Hilfsmittel .....	162 703	19	707	3
Verbrauchsmaterial, Instrumente .....	1 913 291	225	8 312	31
Narkose- und sonstiger OP-Bedarf .....	1 223 089	144	5 313	20
Laborbedarf .....	1 014 887	119	4 409	16
Implantate .....	2 021 967	238	8 784	32
Transplantate .....	100 073	12	435	2
Wasser, Energie, Brennstoffe .....	1 327 875	156	5 769	21
Wirtschaftsbedarf .....	3 334 522	392	14 486	54
Wiederbeschaffte Gebrauchsgüter .....	6 399	1	28	–
Sonstige betriebliche Aufwendungen .....	10 453 368	1 229	45 411	168
Verwaltungsbedarf .....	3 419 108	402	14 853	55
Zentraler Verwaltungsdienst .....	706 477	83	3 069	11
Zentraler Gemeinschaftsdienst .....	121 374	14	527	2
Pflegesatzfähige Instandhaltung .....	3 145 474	370	13 664	50
Sonstige Abgaben .....	158 698	19	689	3
Versicherungen .....	635 745	75	2 762	10
Sonstiges .....	2 266 492	266	9 846	36
Zinsen und ähnliche Aufwendungen .....	315 289	37	1 370	5
darunter für Betriebsmittelkredite .....	92 965	11	404	1
Steuern .....	87 896	10	382	1
Kosten der Ausbildungsstätten .....	651 011	77	2 828	10
Personal der Ausbildungsstätten .....	323 709	38	1 406	5
Sachaufwand für Ausbildungsstätten .....	327 302	38	1 422	5
<b>Abzüge</b> .....	<b>13 734 939</b>	<b>1 615</b>	<b>59 667</b>	<b>220</b>
Ambulanzen .....	3 432 390	404	14 911	55
Wissenschaftliche Forschung und Lehre .....	6 602 792	776	28 684	106
Sonstige Abzüge .....	3 699 756	435	16 072	59
darunter				
wahlärztliche Leistungen .....	564 291	66	2 451	9
gesondert berechnete Unterkunft .....	287 667	34	1 250	5
vor- und nachstationäre Behandlungen .....	194 105	23	843	3
<b>Bereinigte Kosten<sup>1</sup></b> .....	<b>65 069 130</b>	<b>7 651</b>	<b>282 672</b>	<b>1 044</b>
nachrichtlich: Zahlungen an den Ausgleichsfonds nach				
§ 17a Abs. 5 bzw. § 17a Abs. 9 KHG .....	900 341	106	3 911	14
§ 13 PflAFinV .....	913 735	107	3 969	15

<sup>1</sup> ohne Ausbildungsfonds, der seit 2007 erhoben wird und bis Berichtsjahr 2017 Bestandteil der Berechnung der Kosten war  
Abweichungen erklären sich durch Rundungsdifferenzen.



**5 Personalkosten der Krankenhäuser je Vollkraft im Land Berlin 2022, 2021 und 2020  
nach Personalgruppen sowie Typ und Förderung der Krankenhäuser**

Merkmal	Kranken- häuser	Davon				
		allge- meine Kranken- häuser	davon mit ... Förderung			sonstige Kranken- häuser
			gefördert	teilweise gefördert	nicht gefördert	
	EUR					
Berichtsjahr 2022						
Personalkosten je Vollkraft¹ .....	77 190	77 337	77 340	81 718	66 327	70 782
Ärztlicher Dienst .....	122 157	122 279	121 132	153 471	158 958	115 975
Pflegedienst .....	65 697	65 791	65 843	67 700	53 864	62 743
Medizinisch-technischer Dienst .....	64 861	64 711	64 753	65 936	50 984	72 262
Funktionsdienst .....	64 602	64 778	65 380	54 057	53 118	53 689
Klinisches Hauspersonal .....	36 671	36 990	43 944	46 691	11 678	31 279
Wirtschafts- und Versorgungsdienst .....	49 780	49 762	50 385	24 399	39 774	50 320
Technischer Dienst .....	66 455	66 930	67 854	28 257	43 464	40 941
Verwaltungsdienst .....	70 734	70 891	71 341	74 118	50 321	61 335
Sonderdienste .....	72 283	74 279	74 453	67 493	33 154	41 497
Sonstiges Personal .....	49 863	50 153	50 452	44 718	2 450	10 737
Berichtsjahr 2021						
Personalkosten je Vollkraft¹ .....	78 374	78 531	78 468	85 655	67 434	71 598
Ärztlicher Dienst .....	122 377	122 478	121 285	156 051	158 758	117 178
Pflegedienst .....	67 435	67 593	67 811	62 862	59 190	62 597
Medizinisch-technischer Dienst .....	64 709	64 549	64 604	64 774	51 997	72 737
Funktionsdienst .....	64 675	64 838	64 730	76 819	54 113	54 477
Klinisches Hauspersonal .....	33 802	33 786	40 489	26 762	12 224	34 122
Wirtschafts- und Versorgungsdienst .....	47 131	47 106	47 259	41 187	39 422	47 910
Technischer Dienst .....	62 888	63 065	63 660	51 215	36 921	50 434
Verwaltungsdienst .....	72 623	72 747	73 241	85 132	44 673	64 943
Sonderdienste .....	75 974	77 850	78 132	67 493	26 523	45 622
Sonstiges Personal .....	54 352	54 631	54 754	61 980	3 556	12 906
Berichtsjahr 2020						
Personalkosten je Vollkraft¹ .....	74 561	74 684	74 646	81 600	64 327	69 160
Ärztlicher Dienst .....	120 340	120 488	119 628	146 218	138 143	112 682
Pflegedienst .....	63 339	63 454	63 827	56 494	51 342	59 882
Medizinisch-technischer Dienst .....	62 222	62 246	62 328	64 786	45 126	61 130
Funktionsdienst .....	61 598	61 544	61 144	74 712	69 432	65 615
Klinisches Hauspersonal .....	29 209	29 056	33 732	14 108	13 304	34 786
Wirtschafts- und Versorgungsdienst .....	47 276	47 292	47 227	36 687	70 509	46 760
Technischer Dienst .....	61 695	61 833	62 914	46 108	24 497	48 993
Verwaltungsdienst .....	71 679	71 969	72 229	90 316	50 219	56 675
Sonderdienste .....	83 603	84 373	84 781	56 360	–	64 344
Sonstiges Personal .....	42 155	42 253	42 255	79 641	2 990	17 569

<sup>1</sup> einschl. Schüler/-innen und Auszubildende, die beim sonstigen Personal eingeordnet sind

## Krankenhäuser in Berlin

KH-Nr.	Name	PLZ / Ort
1010	Charité - Universitätsmedizin Berlin	10117 Berlin
1020	Vivantes Netzwerk für Gesundheit GmbH	13437 Berlin
1050	Unfallkrankenhaus Berlin Verein für Berufsgenossenschaftliche Heilbehandlung e.V.	12683 Berlin
1051	Klinik für Minimal Invasive Chirurgie am Evangelischen Krankenhaus Hubertus	14129 Berlin
1053	Klinik am Schlosspark Biesdorf	12683 Berlin
1055	Heiligenfeld Klinik Berlin	12683 Berlin
1059	ARONA Klinik für Altersmedizin	12683 Berlin
2026	Gemeinschaftskrankenhaus Havelhöhe gGmbH Klinik für anthroposophische Medizin	14089 Berlin
2027	Klinik "Helle Mitte" GmbH Zentrum für Wirbelsäulenerkrankungen	12627 Berlin
2028	MEOCLINIC - Internationale Privatklinik -	10117 Berlin
2029	LASERMED Augenklinik im Ring-Center	10789 Berlin
2032	Casa Dentalis Zahnklinik	12203 Berlin
2033	Vivantes Komfortklinik GmbH	13437 Berlin
2034	ARGORA Klinik Berlin	10623 Berlin
2035	Chirurgia Ästhetica - Dr. Kümpel Privatklinik für Schönheitsoperationen	14199 Berlin
2039	Helios Klinikum Emil von Behring GmbH	14165 Berlin
2505	DTZ Privatklinik am OZB	12559 Berlin
2506	DRK Kliniken Berlin Köpenick	12559 Berlin
2509	Sana Klinikum Lichtenberg	10365 Berlin
2513	SBW Schmerzklinik	13086 Berlin
2514	Park-Klinik Weißensee	13086 Berlin
2515	Zahnklinik MEDECO Berlin-Wedding	13357 Berlin
2516	Evangelische Lungenklinik Berlin	13125 Berlin
2517	Zahnklinik MEDECO Berlin-Dahlem	14195 Berlin
2518	Zahnklinik MEDECO Berlin-Spandau	13581 Berlin
2520	Evangelisches Geriatriezentrum Berlin gGmbH	13347 Berlin
2521	Zahnklinik MEDECO Berlin-Tempelhof	12109 Berlin
2522	Zahnklinik MEDECO Potsdamer Platz	10963 Berlin
2523	Augenklinik am Wittenbergplatz	10787 Berlin
2524	Augenklinik Berlin-Marzahn GmbH	12683 Berlin
2525	Chirurgische Privatklinik am Hohenzollerndamm - CLINICA VITA	10713 Berlin
2526	Avicenna Klinik	10709 Berlin
2527	Euro Eyes AugenLaserZentrum Berlin	10785 Berlin
2528	Zahnklinik MEDECO Berlin-Neukölln	12043 Berlin
2529	Fliedner Klinik Berlin Ambulanz und Tagesklinik für Psychologische Medizin	10117 Berlin
2534	Count Down Entgiftungseinrichtung des Drogentherapie-Zentrum Berlin e.V.	10247 Berlin
2536	Sana Gesundheitszentren Berlin-Brandenburg GmbH MedizinZentrum am Sana Klinikum Lichtenberg	10365 Berlin
2537	angioclinic Venenzentrum Dr. Ragg	10789 Berlin
2538	M1 Med Beauty Schlossklinik	12557 Berlin
2539	Klinik am Kurfürstendamm Private Zahnklinik Mund-, Kiefer-und Gesichtschirurgie	10719 Berlin
2540	Privatklinik Spandau PKS GmbH	13595 Berlin
3100	Evangelische Elisabeth Klinik	10785 Berlin

## Krankenhäuser in Berlin

KH-Nr.	Name	PLZ / Ort
3106	DRK Kliniken Berlin Mitte	13359 Berlin
3107	Jüdisches Krankenhaus Berlin	13347 Berlin
3111	Deutsches Herzzentrum Berlin	13353 Berlin
3117	Paulinenkrankenhaus	14055 Berlin
3124	Malteser-Krankenhaus	14055 Berlin
3128	Evangelisches Johannesstift Wichernkrankenhaus gGmbH	13587 Berlin
3129	Evangelisches Waldkrankenhaus Spandau	13589 Berlin
3130	Friedrich von Bodelschwingh Klinik für Psychiatrie und Psychotherapie	10717 Berlin
3133	Martin-Luther-Krankenhaus	14193 Berlin
3134	Sankt Gertrauden-Krankenhaus	10713 Berlin
3140	Hydrox Y Klinik	14129 Berlin
3141	Evangelisches Krankenhaus Hubertus	14129 Berlin
3142	Krankenhaus Waldfriede	14163 Berlin
3145	Kliniken im Theodor-Wenzel-Werk	14129 Berlin
3147	Immanuel-Krankenhaus Rheumaklinik Berlin-Wannsee und Zentrum für Naturheilkunde	14109 Berlin
3169	DRK Kliniken Berlin Westend	14050 Berlin
3173	Krankenhaus Bethel Berlin gGmbH	12207 Berlin
3174	St. Marien-Krankenhaus Berlin	12249 Berlin
3184	St. Joseph-Krankenhaus	12101 Berlin
3189	Ida-Wolff-Krankenhaus	12351 Berlin
3192	Dominikus-Krankenhaus Berlin	13467 Berlin
3520	Alexianer St. Hedwig Kliniken Berlin	10115 Berlin
3525	Evangelisches Krankenhaus Königin Elisabeth Herzberge	10365 Berlin
3526	Alexianer St. Joseph-Krankenhaus Berlin-Weißensee	13088 Berlin
3528	Caritas-Klinik Maria Heimsuchung Berlin-Pankow	13187 Berlin
4201	Park-Klinik Sophie-Charlotte Private Fachklinik für Psychiatrie und Psychosomatik am Schloss Charlottenburg	14059 Berlin
4202	Schloßpark-Klinik	14059 Berlin
4204	Havelklinik	13595 Berlin
4215	DRK Kliniken Berlin Wiegmann-Klinik	14050 Berlin
4216	Klinik Dr. Mertz	10707 Berlin
4217	Mental Health Institute Berlin	14050 Berlin
4227	West-Klinik Dahlem	14195 Berlin
4240	med-plast Klinik	10789 Berlin
4241	Klinik Schöneberg	10777 Berlin
4242	Plastethics GmbH	10707 Berlin
4257	Vitanas Krankenhaus für Geriatrie	13435 Berlin
4258	Privatklinik Schloßstrasse	12165 Berlin
5207	MEDIAN Klinik Berlin-Kladow	14089 Berlin
5208	Klinik Nikolassee	14129 Berlin
5511	HELIOS Privatkliniken Berlin-Buch	13125 Berlin
5512	HELIOS Privatkliniken Berlin-Zehlendorf	14165 Berlin
5513	Helios Klinikum Berlin-Buch	13125 Berlin
5518	Bundeswehrkrankenhaus Berlin	10115 Berlin
5601	Berlin Klinik Leipziger Platz	10117 Berlin
5605	Sinis Klinik Berlin	14199 Berlin
5606	Panorama Klinik Berlin	10715 Berlin
5607	Klinik Pacelliallee	14195 Berlin

## Das Amt für Statistik Berlin-Brandenburg

Das Amt für Statistik Berlin-Brandenburg ist für beide Länder die zentrale Dienstleistungseinrichtung auf dem Gebiet der amtlichen Statistik. Das Amt erbringt Serviceleistungen im Bereich Information und Analyse für die breite Öffentlichkeit, für alle gesellschaftlichen Gruppen sowie für Kunden aus Verwaltung und Politik, Wirtschaft und Wissenschaft. Kerngeschäft des Amtes ist die Durchführung der gesetzlich angeordneten amtlichen Statistiken für Berlin und Brandenburg. Das Amt erhebt die Daten, bereitet sie auf, interpretiert und analysiert sie und veröffentlicht die Ergebnisse. Die Grundversorgung aller Nutzerinnen und Nutzer mit statistischen Informationen erfolgt unentgeltlich, im Wesentlichen über das Internet und den Informationsservice. Daneben werden nachfrage- und zielgruppenorientierte Standardauswertungen zu Festpreisen angeboten. Kundenspezifische Aufbereitung/Beratung zu kostendeckenden Preisen ergänzt das Spektrum der Informationsbereitstellung.

### Amtliche Statistik im Verbund

Die Statistiken werden bundesweit nach einheitlichen Konzepten, Methoden und Verfahren arbeitsteilig erstellt. Die Statistischen Ämter der Länder sind dabei grundsätzlich für die Durchführung der Erhebungen, für die Aufbereitung und Veröffentlichung der Länderergebnisse zuständig. Durch diese Kooperation in einem „Statistikverbund“ entstehen für alle Länder vergleichbare und zu einem Bundesergebnis zusammenführbare Erhebungsergebnisse.

## Produkte und Dienstleistungen

### Informationsservice

[info@statistik-bbb.de](mailto:info@statistik-bbb.de)

Tel. 0331 8173 -1777

Fax 0331 817330 -4091

Mo–Do 8:00–15:30 Uhr, Fr 8:00–13:30 Uhr

Statistische Informationen für jedermann sowie maßgeschneiderte Aufbereitung von Daten über Berlin und Brandenburg, Auskunft, Beratung, Pressedienst.

### Standort Potsdam

Steinstraße 104–106, 14480 Potsdam

### Standort Berlin

Alt-Friedrichsfelde 60, 10315 Berlin

### Internet-Angebot

[www.statistik-berlin-brandenburg.de](http://www.statistik-berlin-brandenburg.de) mit aktuellen Daten, Pressemitteilungen, Fachbeiträgen, Statistischen Berichten zum kostenlosen Herunterladen, regionalstatistischen Informationen, Wahlstatistiken und -analysen sowie einem Überblick über das gesamte Leistungsspektrum des Amtes.

### Statistische Berichte

mit Ergebnissen der einzelnen Statistiken in Tabellen in tiefer sachlicher Gliederung und Grafiken zur Veranschaulichung von Entwicklungen und Strukturen.

### Statistische Bibliothek

Alt-Friedrichsfelde 60, 10315 Berlin

[bibliothek@statistik-bbb.de](mailto:bibliothek@statistik-bbb.de)

Tel. 0331 8173 -3540

## Datenangebot aus dem Sachgebiet

### Informationen zu dieser Veröffentlichung

Referat 14

Tel. 0331 8173 -1126

Fax 0331 817330 -1911

[gesundheits@statistik-bbb.de](mailto:gesundheits@statistik-bbb.de)

### Weitere Veröffentlichungen zum Thema

Statistische Berichte:

- Krankenhausstatistik, Land Berlin  
Teil I Grunddaten der Krankenhäuser  
A IV 2
- Krankenhausstatistik, Land Berlin  
Teil II Diagnosen  
der Krankenhauspatienten  
A IV 3
- In Deutschland gemeldete Schwangerschaftsabbrüche von Frauen mit Wohnsitz im Land Berlin  
A IV 11
- Krankenhausstatistik, Land Brandenburg  
Teil I Grunddaten der Krankenhäuser  
A IV 2
- Krankenhausstatistik, Land Brandenburg  
Teil II Diagnosen  
der Krankenhauspatienten  
A IV 3 •
- Krankenhausstatistik, Land Brandenburg  
Teil III Kostennachweis  
der Krankenhäuser  
A IV 4
- Krankenhausstatistik, Land Brandenburg  
Teil I und II Grunddaten der Vorsorge-  
oder Rehabilitationseinrichtungen und Di-  
agnosestatistik der Vorsorge- und Rehabi-  
litationseinrichtungen  
A IV 5
- In Deutschland gemeldete Schwangerschaftsabbrüche von Frauen mit Wohnsitz im Land Brandenburg  
A IV 11