

Statistischer Bericht

A IV 3 – j / 22

Krankenhäuser im Land Berlin 2022

Teil II Diagnosen
der Krankenhauspatientinnen
und -patienten

**Durchschnittliche Verweildauer der vollstationär
behandelten Patientinnen und Patienten in Krankenhäusern
im Land Berlin 2022 nach Altersgruppen**

Verweildauer in Tagen

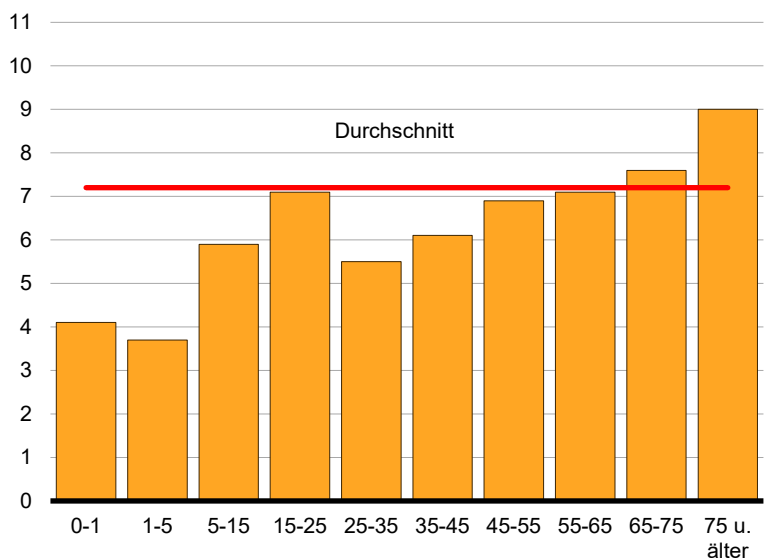

Altersgruppen von ... bis unter ... Jahren

Impressum

Statistischer Bericht
A IV 3 – j / 22

Erscheinungsfolge: jährlich
Erschienen im **Dezember 2023**

Herausgeber

Amt für Statistik Berlin-Brandenburg
Steinstraße 104 - 106
14480 Potsdam
info@statistik-bbb.de
www.statistik-berlin-brandenburg.de

Tel. 0331 8173 - 1777
Fax 0331 817330 - 4091

Zeichenerklärung

0 weniger als die Hälfte von 1
in der letzten besetzten Stelle,
jedoch mehr als nichts
– nichts vorhanden
... Angabe fällt später an
() Aussagewert ist eingeschränkt
/ Zahlenwert nicht sicher genug
• Zahlenwert unbekannt oder
geheim zu halten
x Tabellenfach gesperrt
p vorläufige Zahl
r berichtigte Zahl
s geschätzte Zahl

Amt für Statistik Berlin-Brandenburg,
Potsdam, 2023



*Dieses Werk ist unter einer Creative Commons Lizenz
vom Typ Namensnennung 3.0 Deutschland zugänglich.
Um eine Kopie dieser Lizenz einzusehen, konsultieren Sie
<http://creativecommons.org/licenses/by/3.0/de/>*

Inhaltsverzeichnis

Seite

[Metadaten zu dieser Statistik
\(externer Link\)](#)

Grafiken

1	Vollstationäre Behandlungsfälle 2017 bis 2022	5
---	---	---

Tabellen

Aus Berliner Krankenhäusern entlassene vollstationäre Behandlungsfälle

1	2017 bis 2022 - ausgewählte Ergebnisse -	4
2	2017 bis 2022 nach Wohnort in Bezirken	5
3.1	2017 bis 2022 nach Diagnosekapiteln - insgesamt -	6
3.2	2017 bis 2022 nach Diagnosekapiteln - weiblich -	7
4.1	2022 nach Diagnosekapiteln und Wohnort der Patienten/-innen - insgesamt -	8
4.2	2022 nach Diagnosekapiteln und Wohnort der Patienten/-innen - weiblich -	9
5.1	2022 nach ausgewählten Diagnosen (Europäische Kurzliste), Geschlecht und Altersgruppen der Patienten/-innen - insgesamt	10
5.2	2022 nach ausgewählten Diagnosen (Europäische Kurzliste), Geschlecht und Altersgruppen der Patienten/-innen - weiblich	12
6	2022 nach der Rangfolge der 35 häufigsten Diagnosegruppen, Art der Behandlung sowie durchschnittlicher Verweildauer	14
7	2022 nach Fachabteilungen, Geschlecht, Verweildauer, belegten Betten und Durchschnittsalter der Patienten/-innen	15
	Krankenhäuser in Berlin	16
	Fachabteilungsgliederung gem. § 301 SGB V	18

1 Aus Berliner Krankenhäusern entlassene vollstationäre Behandlungsfälle¹ 2017 bis 2022
– ausgewählte Ergebnisse –

Gegenstand der Nachweisung	2017	2018	2019	2020	2021	2022
Behandlungsfälle ^{2 3}	870 763	872 749	883 900	775 110	739 362	754 155
männlich	411 533	415 376	423 253	370 692	353 034	363 007
weiblich	459 230	457 373	460 647	404 418	386 328	391 148
nach Altersgruppen in Jahren						
unter 1	20 382	19 296	18 595	16 318	16 202	16 022
1 bis unter 5	13 795	13 668	14 037	10 773	10 559	11 496
5 bis unter 10	9 845	9 756	9 758	8 129	7 482	8 026
10 bis unter 15	10 655	10 636	10 802	8 928	8 815	9 031
15 bis unter 20	17 877	17 405	16 998	14 244	13 789	13 781
20 bis unter 25	24 405	24 219	24 226	21 269	20 493	20 204
25 bis unter 30	39 878	38 301	35 726	30 928	28 953	28 451
30 bis unter 35	48 006	47 896	49 419	44 609	43 787	40 573
35 bis unter 40	41 934	43 000	44 278	40 008	39 413	38 481
40 bis unter 45	32 808	33 261	34 647	31 225	30 955	31 208
45 bis unter 50	41 698	39 551	38 448	32 166	29 272	28 808
50 bis unter 55	59 073	57 055	55 759	46 207	41 209	39 999
55 bis unter 60	62 972	65 591	68 351	61 290	57 657	57 233
60 bis unter 65	63 359	64 214	65 857	59 009	58 120	61 488
65 bis unter 70	69 660	70 525	72 758	63 192	58 766	60 622
70 bis unter 75	76 060	71 766	68 940	60 958	61 637	66 312
75 bis unter 80	101 493	101 590	101 797	83 535	70 402	67 687
80 bis unter 85	71 931	79 604	85 604	77 339	76 713	82 437
85 und älter	64 932	65 415	67 900	64 983	65 138	72 296
und zwar:						
Stundenfälle ³	29 718	30 425	29 951	24 434	19 729	18 595
Kurzlieger ⁴	390 774	397 597	409 292	361 934	351 829	361 893
Sterbefälle	18 401	19 116	18 715	19 874	19 927	20 237
mit Operationen ⁵	299 735	x	x	x	x	x
Verweildauer in Tagen	7,4	7,4	7,3	7,3	7,4	7,4
Außerdem						
Gesunde Neugeborene	31 387	29 479	31 007	31 118	29 967	28 405
männlich	15 916	14 879	15 651	15 770	15 176	14 431
weiblich	15 471	14 600	15 356	15 348	14 791	13 974

1 einschließlich Sterbe- und Stundenfälle

2 einschließlich der Behandlungsfälle ohne Angaben des Geschlechts und des Alters

3 ohne ICD-10 Z38 gesunde Neugeborene, die in der Diagnosestatistik ab Berichtsjahr 2004 erhoben werden

4 Behandlungsfälle mit einer Verweildauer von 1 bis unter 4 Tagen

5 Merkmal wird ab Berichtsjahr 2018 nicht mehr erhoben

2 Aus Berliner Krankenhäusern entlassene vollstationäre Behandlungsfälle^{1 2} 2017 bis 2022 nach Wohnort in Bezirken

Bezirk	2017	2018	2019	2020	2021	2022
Fälle						
Mitte	64 321	63 846	63 604	55 471	52 857	54 286
Friedrichshain-Kreuzberg	45 342	45 463	44 937	39 014	36 638	36 682
Pankow	68 994	69 148	70 925	62 914	61 239	61 630
Charlottenburg-Wilmersdorf	65 782	64 740	66 271	58 539	56 401	56 378
Spandau	58 580	57 861	59 051	51 587	48 456	49 773
Steglitz-Zehlendorf	64 118	64 588	64 993	56 804	53 025	54 509
Tempelhof-Schöneberg	71 531	71 857	72 015	62 429	58 794	59 948
Neukölln	69 229	68 969	68 583	58 151	54 840	55 728
Treptow-Köpenick	52 023	52 075	52 700	47 103	45 443	46 402
Marzahn-Hellersdorf	53 179	53 353	53 463	47 649	45 826	46 875
Lichtenberg	55 031	55 753	56 548	49 138	47 617	49 030
Reinickendorf	58 622	58 533	59 776	51 882	48 968	50 652
Land Berlin³	726 752	726 187	732 867	640 681	610 104	621 893

außerdem gesunde Neugeborene						
Mitte	3 349	3 145	3 328	3 355	3 175	2 984
Friedrichshain-Kreuzberg	2 447	2 288	2 379	2 222	2 243	1 905
Pankow	3 567	2 453	3 506	3 303	2 410	2 928
Charlottenburg-Wilmersdorf	2 335	2 295	2 379	2 523	2 555	2 058
Spandau	1 871	1 759	1 807	1 727	1 770	1 578
Steglitz-Zehlendorf	1 696	1 743	1 672	1 754	1 826	1 591
Tempelhof-Schöneberg	2 564	2 516	2 523	2 633	2 630	2 574
Neukölln	2 409	2 318	2 318	2 272	2 317	2 222
Treptow-Köpenick	2 014	1 983	1 968	2 095	2 015	1 818
Marzahn-Hellersdorf	2 025	2 017	1 931	2 085	2 033	2 028
Lichtenberg	2 552	2 440	2 625	2 571	2 514	2 275
Reinickendorf	2 048	2 035	2 028	1 966	1 870	1 947
Land Berlin	28 877	26 992	28 464	28 506	27 358	25 908

1 Vollstationäre Behandlungsfälle^{1 2} 2017 bis 2022

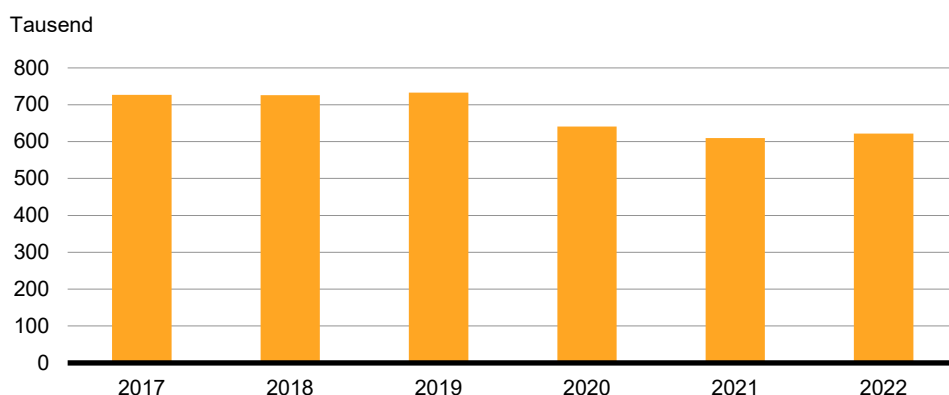

1 einschließlich Sterbe- und Stundenfälle

2 Jahresangaben ohne ICD-10 Z38 gesunde Neugeborene, die als außerdem separat ausgewiesen werden

3 einschließlich Fälle ohne Angabe Bezirk

3.1 Aus Berliner Krankenhäusern entlassene vollstationäre Behandlungsfälle¹ 2017 bis 2022 nach Diagnosekapiteln - insgesamt -

Pos.-Nr. der ICD-10	Diagnosekapitel	2017	2018	2019	2020	2021	2022
Insgesamt^{2 3}		870 763	872 749	883 900	775 110	739 362	754 155
A00-T98	I.-XIX. Krankheiten, Verletzungen und Vergiftungen	860 918	862 537	874 392	766 280	730 981	748 702
A00-B99	I. Bestimmte infektiöse und parasitäre Krankheiten	23 531	23 930	24 249	18 560	17 443	19 453
C00-D48	II. Neubildungen	107 068	108 497	110 750	104 536	98 761	98 574
D50-D90	III. Krankheiten des Blutes und der blutbildenden Organe sowie bestimmte Störungen mit Beteiligung des Immunsystems	6 099	6 386	6 411	5 619	5 416	5 504
E00-E90	IV. Endokrine, Ernährungs- und Stoffwechselkrankheiten	22 295	22 705	23 129	19 987	19 474	21 273
F00-F99	V. Psychische und Verhaltensstörungen	51 026	51 341	51 089	45 213	43 726	44 430
G00-G99	VI. Krankheiten des Nervensystems	33 357	33 078	33 177	27 313	24 666	25 636
H00-H59	VII. Krankheiten des Auges und der Augenanhangsgebilde	22 368	22 288	21 887	17 963	17 789	19 705
H60-H95	VIII. Krankheiten des Ohres und des Warzenfortsatzes	6 992	6 765	6 935	5 121	4 719	4 908
I00-I99	IX. Krankheiten des Kreislaufsystems	127 389	126 578	128 781	114 496	112 446	114 018
J00-J99	X. Krankheiten des Atmungssystems	54 160	54 768	54 445	47 545	44 384	47 669
K00-K93	XI. Krankheiten des Verdauungssystems	87 146	85 055	89 637	78 834	75 036	76 474
L00-L99	XII. Krankheiten der Haut und der Unterhaut	14 850	14 524	15 160	12 154	10 737	11 095
M00-M99	XIII. Krankheiten des Muskel-Skelett-Systems und des Bindegewebes	71 258	70 225	71 885	58 617	54 314	56 670
N00-N99	XIV. Krankheiten des Urogenitalsystems	48 602	49 811	51 811	45 410	42 956	44 277
O00-O99	XV. Schwangerschaft, Geburt und Wochenbett	52 285	51 605	50 854	49 047	48 885	44 810
P00-P96	XVI. Bestimmte Zustände, die ihren Ursprung in der Perinatalperiode haben	10 435	9 690	9 409	8 936	8 676	8 467
Q00-Q99	XVII. Angeborene Fehlbildungen, Deformitäten und Chromosomenanomalien	6 888	7 171	7 116	6 103	5 922	6 685
R00-R99	XVIII. Symptome und abnorme klinische und Laborbefunde, die anderenorts nicht klassifiziert sind	27 400	27 731	28 433	22 283	20 816	21 867
S00-T98	XIX. Verletzungen, Vergiftungen und bestimmte andere Folgen äußerer Ursachen	87 769	90 389	89 234	78 543	74 815	77 187
Z00-Z99	XXI. Faktoren, die den Gesundheitszustand beeinflussen und zur Inanspruchnahme des Gesundheitswesens führen ³	9 845	10 212	9 508	8 830	8 343	5 391
U00-U99	XXII. Schlüsselnummern für besondere Zwecke Ohne Angabe der Diagnose	–	–	–	–	38	62
		–	–	–	–	–	–
Z38	Außerdem Gesunde Neugeborene	31 387	29 479	31 007	31 118	29 967	28 405

1 einschließlich Sterbe- und Stundenfälle

2 einschließlich der Behandlungsfälle ohne Angaben des Geschlechts

3 ohne ICD-10 Z38 gesunde Neugeborene

3.2 Aus Berliner Krankenhäusern entlassene vollstationäre Behandlungsfälle¹ 2017 bis 2022 nach Diagnosekapiteln - weiblich -

Pos.-Nr. der ICD-10	Diagnosekapitel	2017	2018	2019	2020	2021	2022
	Insgesamt^{2 3}	459 230	457 373	460 647	404 418	386 328	391 148
A00-T98	I.-XIX. Krankheiten, Verletzungen und Vergiftungen	452 569	450 468	454 259	398 106	380 411	388 218
A00-B99	I. Bestimmte infektiöse und parasitäre Krankheiten	11 582	11 580	11 699	8 731	8 216	9 179
C00-D48	II. Neubildungen	53 069	53 195	54 802	51 875	49 129	49 293
D50-D90	III. Krankheiten des Blutes und der blutbildenden Organe sowie bestimmte Störungen mit Beteiligung des Immunsystems	3 301	3 433	3 449	2 947	2 884	2 894
E00-E90	IV. Endokrine, Ernährungs- und Stoffwechselkrankheiten	12 752	12 936	13 103	11 310	11 082	12 171
F00-F99	V. Psychische und Verhaltensstörungen	23 101	23 130	22 975	20 347	19 956	20 491
G00-G99	VI. Krankheiten des Nervensystems	16 269	16 138	16 124	13 527	12 287	12 554
H00-H59	VII. Krankheiten des Auges und der Augenanhangsgebilde	12 450	12 265	11 857	9 642	9 444	10 564
H60-H95	VIII. Krankheiten des Ohres und des Warzenfortsatzes	3 707	3 635	3 593	2 650	2 440	2 496
I00-I99	IX. Krankheiten des Kreislaufsystems	55 532	55 110	55 646	49 311	48 040	48 838
J00-J99	X. Krankheiten des Atmungssystems	24 406	24 779	24 506	20 513	18 745	21 111
K00-K93	XI. Krankheiten des Verdauungssystems	40 649	39 502	41 267	35 810	34 084	34 585
L00-L99	XII. Krankheiten der Haut und der Unterhaut	6 657	6 570	6 785	5 459	4 757	4 918
M00-M99	XIII. Krankheiten des Muskel-Skelett-Systems und des Bindegewebes	42 118	41 135	41 724	33 860	30 910	32 526
N00-N99	XIV. Krankheiten des Urogenitalsystems	26 950	26 767	27 352	24 095	22 960	23 330
O00-O99	XV. Schwangerschaft, Geburt und Wochenbett	52 285	51 605	50 854	49 047	48 885	44 810
P00-P96	XVI. Bestimmte Zustände, die ihren Ursprung in der Perinatalperiode haben	4 710	4 323	4 118	3 966	3 854	3 725
Q00-Q99	XVII. Angeborene Fehlbildungen, Deformitäten und Chromosomenanomalien	3 143	3 227	3 202	2 784	2 663	3 592
R00-R99	XVIII. Symptome und abnorme klinische und Laborbefunde, die anderenorts nicht klassifiziert sind	14 415	14 607	14 916	11 680	10 933	11 400
S00-T98	XIX. Verletzungen, Vergiftungen und bestimmte andere Folgen äußerer Ursachen	45 473	46 531	46 287	40 552	39 142	39 741
Z00-Z99	XXI. Faktoren, die den Gesundheitszustand beeinflussen und zur Inanspruchnahme des Gesundheitswesens führen ³	6 661	6 905	6 388	6 312	5 903	2 897
U00-U99	XXII. Schlüsselnummern für besondere Zwecke Ohne Angabe der Diagnose	–	–	–	–	14	33
	Außerdem						
Z38	Gesunde Neugeborene	15 471	14 600	15 356	15 348	14 791	13 974

1 einschließlich Sterbe- und Stundenfälle

2 einschließlich der Behandlungsfälle ohne Angaben des Geschlechts

3 ohne ICD-10 Z38 gesunde Neugeborene

**4.1 Aus Berliner Krankenhäusern entlassene vollstationäre Behandlungsfälle¹ 2022
nach Diagnosekapiteln und Wohnort der Patienten/-innen - insgesamt -**

Pos.-Nr. der ICD-10	Diagnosekapitel	Ins- gesamt	Wohnort der Patienten			
			Berlin	Land Branden- burg	übrige Bundes- länder	Ausland und unbekannt
	Insgesamt²	754 155	621 893	104 570	23 501	4 191
A00-T98	I.-XIX. Krankheiten, Verletzungen und Vergiftungen	748 702	617 905	103 607	23 030	4 160
A00-B99	I. Bestimmte infektiöse und parasitäre Krankheiten	19 453	17 173	1 866	305	109
C00-D48	II. Neubildungen	98 574	74 379	18 888	4 549	758
D50-D90	III. Krankheiten des Blutes und der blutbildenden Organe sowie bestimmte Störungen mit Beteiligung des Immunsystems	5 504	4 744	649	90	21
E00-E90	IV. Endokrine, Ernährungs- und Stoffwechselkrankheiten	21 273	17 398	2 875	873	127
F00-F99	V. Psychische und Verhaltensstörungen	44 430	39 965	2 356	1 786	323
G00-G99	VI. Krankheiten des Nervensystems	25 636	20 593	3 507	1 371	165
H00-H59	VII. Krankheiten des Auges und der Augenanhangsgebilde	19 705	14 739	4 395	520	51
H60-H95	VIII. Krankheiten des Ohres und des Warzenfortsatzes	4 908	4 004	759	117	28
I00-I99	IX. Krankheiten des Kreislaufsystems	114 018	97 375	14 021	2 174	448
J00-J99	X. Krankheiten des Atmungssystems	47 669	41 694	5 000	785	190
K00-K93	XI. Krankheiten des Verdauungssystems	76 474	63 800	10 486	1 846	342
L00-L99	XII. Krankheiten der Haut und der Unterhaut	11 095	9 165	1 511	346	73
M00-M99	XIII. Krankheiten des Muskel-Skelett-Systems und des Bindegewebes	56 670	42 088	11 850	2 446	286
N00-N99	XIV. Krankheiten des Urogenitalsystems	44 277	36 389	6 248	1 432	208
O00-O99	XV. Schwangerschaft, Geburt und Wochenbett	44 810	40 361	3 954	441	54
P00-P96	XVI. Bestimmte Zustände, die ihren Ursprung in der Perinatalperiode haben	8 467	7 567	844	52	4
Q00-Q99	XVII. Angeborene Fehlbildungen, Deformitäten und Chromosomenanomalien	6 685	3 895	1 353	1 294	143
R00-R99	XVIII. Symptome und abnorme klinische und Laborbefunde, die anderenorts nicht klassifiziert sind	21 867	18 945	2 365	437	120
S00-T98	XIX. Verletzungen, Vergiftungen und bestimmte andere Folgen äußerer Ursachen	77 187	63 631	10 680	2 166	710
Z00-Z99	XXI. Faktoren, die den Gesundheitszustand beeinflussen und zur Inanspruchnahme des Gesundheitswesens führen ²	5 391	3 936	955	469	31
U00-U99	XXII. Schlüsselnummern für besondere Zwecke	62	52	8	2	–
	Außerdem					
Z38	Gesunde Neugeborene	28 405	25 908	2 317	162	18

¹ einschließlich Sterbe- und Stundenfälle

² ohne ICD-10 Z38 gesunde Neugeborene

**4.2 Aus Berliner Krankenhäusern entlassene vollstationäre Behandlungsfälle¹ 2022
nach Diagnosekapiteln und Wohnort der Patienten/-innen - weiblich -**

Pos.-Nr. der ICD-10	Diagnosekapitel	Ins- gesamt	Wohnort der Patienten			
			Berlin	Land Branden- burg	übrige Bundes- länder	Ausland und unbekannt
	Insgesamt²	391 148	326 053	51 599	12 003	1 493
A00-T98	I.-XIX. Krankheiten, Verletzungen und Vergiftungen	388 218	323 926	51 096	11 723	1 473
A00-B99	I. Bestimmte infektiöse und parasitäre Krankheiten	9 179	8 129	890	124	36
C00-D48	II. Neubildungen	49 293	37 791	8 927	2 272	303
D50-D90	III. Krankheiten des Blutes und der blutbildenden Organe sowie bestimmte Störungen mit Beteiligung des Immunsystems	2 894	2 530	313	41	10
E00-E90	IV. Endokrine, Ernährungs- und Stoffwechselkrankheiten	12 171	9 685	1 760	642	84
F00-F99	V. Psychische und Verhaltensstörungen	20 491	18 460	1 174	782	75
G00-G99	VI. Krankheiten des Nervensystems	12 554	10 166	1 632	708	48
H00-H59	VII. Krankheiten des Auges und der Augenanhangsgebilde	10 564	7 965	2 311	264	24
H60-H95	VIII. Krankheiten des Ohres und des Warzenfortsatzes	2 496	2 047	377	56	16
I00-I99	IX. Krankheiten des Kreislaufsystems	48 838	42 457	5 495	780	106
J00-J99	X. Krankheiten des Atmungssystems	21 111	18 599	2 076	378	58
K00-K93	XI. Krankheiten des Verdauungssystems	34 585	29 104	4 624	750	107
L00-L99	XII. Krankheiten der Haut und der Unterhaut	4 918	3 976	726	191	25
M00-M99	XIII. Krankheiten des Muskel-Skelett-Systems und des Bindegewebes	32 526	24 570	6 422	1 436	98
N00-N99	XIV. Krankheiten des Urogenitalsystems	23 330	19 312	3 105	819	94
O00-O99	XV. Schwangerschaft, Geburt und Wochenbett	44 810	40 361	3 954	441	54
P00-P96	XVI. Bestimmte Zustände, die ihren Ursprung in der Perinatalperiode haben	3 725	3 302	400	22	1
Q00-Q99	XVII. Angeborene Fehlbildungen, Deformitäten und Chromosomenanomalien	3 592	1 938	740	841	73
R00-R99	XVIII. Symptome und abnorme klinische und Laborbefunde, die anderenorts nicht klassifiziert sind	11 400	9 973	1 181	205	41
S00-T98	XIX. Verletzungen, Vergiftungen und bestimmte andere Folgen äußerer Ursachen	39 741	33 561	4 989	971	220
Z00-Z99	XXI. Faktoren, die den Gesundheitszustand beeinflussen und zur Inanspruchnahme des Gesundheitswesens führen ²	2 897	2 099	499	279	20
U00-U99	XXII. Schlüsselnummern für besondere Zwecke	33	28	4	1	–
	Außerdem					
Z38	Gesunde Neugeborene	13 974	12 762	1 126	73	13

¹ einschließlich Sterbe- und Stundenfälle

² ohne ICD-10 Z38 gesunde Neugeborene

5.1 Aus Berliner Krankenhäusern entlassene vollstationäre Behandlungsfälle¹ 2022 nach ausgewählten Diagnosen (Europäische Kurzliste), Geschlecht und Altersgruppen der Patienten/-innen - insgesamt -

Pos.-Nr. der ICD-10	Behandlungsanlass	Insge- samt ²	Altersgruppen von ... bis unter ... Jahren					
			0 - 1	1 - 15	15 - 45	45 - 65	65 - 75	75 und älter
	Insgesamt³	754 155	16 022	28 553	172 698	187 528	126 934	222 420
A00-T98	Krankheiten, Verletzungen und Vergiftungen	748 702	15 685	28 088	171 185	186 326	126 292	221 126
A00-B99	Bestimmte infektiöse und parasitäre Krankheiten	19 453	681	1 948	3 091	3 613	2 804	7 316
A15-A19, B90	Tuberkulose einschließlich ihrer Folgezustände	415	1	20	226	107	23	38
A39	Meningokokkeninfektion	7	2	1	3	1	–	–
B15-B19	Virushepatitis	129	–	8	36	48	15	22
B20-B24	HIV-Krankheit (Humane Immundefizienz- Viruskrankheit)	31	1	–	13	12	2	3
C00-D48	Neubildungen	98 574	170	1 445	10 776	32 945	25 669	27 569
C00-C97	Bösartige Neubildungen	80 325	41	1 112	6 562	26 270	22 335	24 005
C00-C14	der Lippe, Mundhöhle und des Pharynx	2 383	–	1	120	1 041	781	440
C15	des Ösophagus	1 445	–	–	35	509	488	413
C16	des Magens	2 370	–	–	186	720	670	794
C18	des Dickdarmes	3 675	–	–	202	947	1 060	1 466
C19-C21	des Rektums und des Anus	3 053	–	–	193	1 110	835	915
C22	der Leber und der intrahepa- tischen Gallengänge	1 753	–	17	51	526	570	589
C25	des Pankreas	3 151	–	9	45	1 040	919	1 138
C32-C34	des Larynx, der Trachea, der Bronchien und der Lunge	11 902	–	–	230	4 247	4 408	3 017
C43	der Haut (Bösartiges Melanom)	1 436	–	–	151	435	290	560
C50	der Brustdrüse (Mamma)	6 221	–	–	764	2 829	1 292	1 336
C53	der Cervix uteri	861	–	–	233	405	156	67
C54-C55	des Corpus uteri und des Uterus, Teil nicht näher bezeichnet	1 178	–	–	62	461	337	318
C61	der Prostata	4 097	–	5	6	1 123	1 656	1 307
C67	der Harnblase	5 131	–	1	66	1 326	1 555	2 183
C81-C96	des lymphatischen, blutbildenden und verwandten Gewebes	8 466	5	563	1 296	2 416	2 004	2 182
D50-D90	Krankheiten des Blutes und der blutbildenden Organe sowie bestimmte Störungen mit Beteiligung des Immunsystems	5 504	58	313	781	1 070	890	2 392
E00-E90	Endokrine, Ernährungs- und Stoffwechselkrankheiten	21 273	109	779	4 308	5 440	3 169	7 468
E10-E14	Diabetes mellitus	7 121	2	430	949	1 837	1 394	2 509
F00-F99	Psychische und Verhaltensstörungen	44 430	30	1 580	22 297	13 260	3 115	4 148
F10	Psychische und Verhaltensstörungen durch Alkohol	10 068	2	42	4 324	4 719	782	199
F11-F16, F18-F19	Psychische und Verhaltensstörungen durch andere psychotrope Substanzen	5 341	9	35	4 333	822	75	67
G00-G99	Krankheiten des Nervensystems	25 636	229	2 117	5 515	6 785	3 976	7 014
G00-G03	Meningitis	187	17	18	59	39	29	25
H00-H59	Krankheiten des Auges und der Augenanhangsgebilde	19 705	68	419	1 636	4 766	4 872	7 944
H60-H95	Krankheiten des Ohres und des Warzenfortsatzes	4 908	70	532	1 294	1 527	673	812
I00-I99	Krankheiten des Kreislaufsystems	114 018	101	442	5 228	26 794	26 722	54 731
I20-I25	Ischämische Herzkrankheiten	29 858	1	8	754	9 444	8 161	11 490
I30-I33, I39-I52	Sonstige Herzkrankheiten	41 185	60	181	1 976	7 218	8 681	23 069
I60-I69	Zerebrovaskuläre Krankheiten	13 859	13	33	665	3 161	2 952	7 035

5.1 Aus Berliner Krankenhäusern entlassene vollstationäre Behandlungsfälle¹ 2022 nach ausgewählten Diagnosen (Europäische Kurzliste), Geschlecht und Altersgruppen der Patienten/-innen - insgesamt -

Pos.-Nr. der ICD-10	Behandlungsanlass	Insge- samt ²	Altersgruppen von ... bis unter ... Jahren					
			0 - 1	1 - 15	15 - 45	45 - 65	65 - 75	75 und älter
J00-J99	Krankheiten des Atmungssystems	47 669	2 045	4 486	7 542	9 352	8 240	16 004
J09-J18	Grippe und Pneumonie	14 982	319	1 048	850	2 277	2 547	7 941
J40-J47	Chronische Krankheiten der unteren Atemwege	10 220	2	141	391	2 686	3 270	3 730
J45-J46	Asthma	668	–	114	219	168	64	103
K00-K93	Krankheiten des Verdauungssystems	76 474	302	2 104	17 463	24 318	13 169	19 118
K25-K28	Ulcus ventriculi, duodeni, pepticum, pepticum jejuni	2 472	–	13	302	596	471	1 090
K70, K73-K74	Alkoholische Leberkrankheit, Chronische Leberkrankheit, Fibrose und Leberzirrhose	3 012	–	12	334	1 433	775	458
L00-L99	Krankheiten der Haut und der Unterhaut	11 095	122	752	3 884	2 908	1 268	2 161
M00-M99	Krankheiten des Muskel-Skelett-Systems und des Bindegewebes	56 670	14	1 161	8 625	20 520	11 222	15 128
M05-M06, M15-M19	Polyarthritis und Arthrose	16 458	–	4	497	5 532	4 775	5 650
N00-N99	Krankheiten des Urogenitalsystems	44 277	416	954	10 717	11 014	7 639	13 537
N00-N29	Krankheiten der Niere	17 500	247	375	3 468	4 913	3 086	5 411
O00-O99	Schwangerschaft, Geburt u. Wochenbett	44 810	–	21	44 578	211	–	–
P00-P96	Bestimmte Zustände, die ihren Ursprung in der Perinatalperiode haben	8 467	8 466	1	–	–	–	–
Q00-Q99	Angeborene Fehlbildungen, Deformitäten und Chromosomenanomalien	6 685	1 494	1 896	2 492	611	109	83
Q00-Q07	Angeborene Fehlbildungen des Nervensystems	166	44	74	35	8	3	2
Q20-Q28	Angeborene Fehlbildungen des Kreislaufsystems	1 655	545	415	344	271	41	39
R00-R99	Symptome und abnorme klinische und Laborbefunde, die anderenorts nicht klassifiziert sind	21 867	637	1 651	4 696	4 737	2 932	7 214
S00-T98	Verletzungen, Vergiftungen und bestimmte andere Folgen äußerer Ursachen	77 187	673	5 487	16 262	16 455	9 823	28 487
Z00-Z99	Faktoren, die den Gesundheitszustand beeinflussen und zur Inanspruchnahme des Gesundheitswesens führen³	5 391	334	415	1 506	1 202	642	1 292
U00-U99	Schlüsselnummern für besondere Zwecke	62	3	50	7	–	–	2
	Ohne Angabe der Diagnose	–	–	–	–	–	–	–
Z38	Außerdem Gesunde Neugeborene	28 405	28 405	–	–	–	–	–

¹ einschließlich Sterbe- und Stundenfälle

² einschließlich der Behandlungsfälle ohne Angaben des Alters und des Geschlechts

³ ohne ICD-10 Z38 gesunde Neugeborene

5.2 Aus Berliner Krankenhäusern entlassene vollstationäre Behandlungsfälle¹ 2022 nach ausgewählten Diagnosen (Europäische Kurzliste), Geschlecht und Altersgruppen der Patienten/-innen - weiblich -

Pos.-Nr. der ICD-10	Behandlungsanlass	Insge- samt ²	Altersgruppen von ... bis unter ... Jahren					
			0 - 1	1 - 15	15 - 45	45 - 65	65 - 75	75 und älter
	Insgesamt³	391 148	6 926	12 603	107 780	84 366	57 715	121 758
A00-T98	Krankheiten, Verletzungen und Vergiftungen	388 218	6 759	12 392	106 686	83 743	57 459	121 179
A00-B99	Bestimmte infektiöse und parasitäre Krankheiten	9 179	311	942	1 383	1 433	1 241	3 869
A15-A19, B90	Tuberkulose einschließlich ihrer Folgezustände	134	–	12	72	24	9	17
A39	Meningokokkeninfektion	4	1	1	1	1	–	–
B15-B19	Virushepatitis	36	–	2	9	12	6	7
B20-B24	HIV-Krankheit (Humane Immundefizienz- Viruskrankheit)	6	–	–	4	1	–	1
C00-D48	Neubildungen	49 293	92	648	6 997	17 484	11 252	12 820
C00-C97	Bösartige Neubildungen	37 409	12	474	3 578	12 899	9 496	10 950
C00-C14	der Lippe, Mundhöhle und des Pharynx	718	–	–	69	260	202	187
C15	des Ösophagus	419	–	–	25	140	109	145
C16	des Magens	854	–	–	94	222	218	320
C18	des Dickdarmes	1 699	–	–	107	399	460	733
C19-C21	des Rektums und des Anus	1 312	–	–	82	488	327	415
C22	der Leber und der intrahepa- tischen Gallengänge	565	–	8	26	164	134	233
C25	des Pankreas	1 574	–	–	25	473	413	663
C32-C34	des Larynx, der Trachea, der Bronchien und der Lunge	5 140	–	–	82	1 871	1 976	1 211
C43	der Haut (Bösartiges Melanom)	651	–	–	83	236	115	217
C50	der Brustdrüse (Mamma)	6 187	–	–	763	2 815	1 288	1 321
C53	der Cervix uteri	861	–	–	233	405	156	67
C54-C55	des Corpus uteri und des Uterus, Teil nicht näher bezeichnet	1 178	–	–	62	461	337	318
C61	der Prostata	–	–	–	–	–	–	–
C67	der Harnblase	1 222	–	–	22	319	344	537
C81-C96	des lymphatischen, blutbildenden und verwandten Gewebes	3 608	2	249	595	888	806	1 068
D50-D90	Krankheiten des Blutes und der blutbildenden Organe sowie bestimmte Störungen mit Beteiligung des Immunsystems	2 894	13	136	441	518	400	1 386
E00-E90	Endokrine, Ernährungs- und Stoffwechselkrankheiten	12 171	45	367	2 860	2 884	1 507	4 508
E10-E14	Diabetes mellitus	2 573	–	211	304	508	412	1 138
F00-F99	Psychische und Verhaltensstörungen	20 491	11	967	9 680	5 654	1 620	2 559
F10	Psychische und Verhaltensstörungen durch Alkohol	2 579	1	26	1 101	1 159	227	65
F11-F16, F18-F19	Psychische und Verhaltensstörungen durch andere psychotrope Substanzen	1 396	2	24	1 059	223	45	43
G00-G99	Krankheiten des Nervensystems	12 554	89	985	2 852	3 138	1 854	3 636
G00-G03	Meningitis	83	5	4	24	19	14	17
H00-H59	Krankheiten des Auges und der Augenanhangsgebilde	10 564	42	196	833	2 264	2 539	4 690
H60-H95	Krankheiten des Ohres und des Warzenfortsatzes	2 496	23	206	705	716	369	477
I00-I99	Krankheiten des Kreislaufsystems	48 838	51	180	2 061	7 806	10 117	28 623
I20-I25	Ischämische Herzkrankheiten	9 373	–	2	158	2 059	2 539	4 615
I30-I33, I39-I52	Sonstige Herzkrankheiten	19 680	28	84	733	2 165	3 645	13 025
I60-I69	Zerebrovaskuläre Krankheiten	6 591	5	13	324	1 141	1 167	3 941

5.2 Aus Berliner Krankenhäusern entlassene vollstationäre Behandlungsfälle¹ 2022 nach ausgewählten Diagnosen (Europäische Kurzliste), Geschlecht und Altersgruppen der Patienten/-innen - weiblich -

Pos.-Nr. der ICD-10	Behandlungsanlass	Insge- samt ²	Altersgruppen von ... bis unter ... Jahren					
			0 - 1	1 - 15	15 - 45	45 - 65	65 - 75	75 und älter
J00-J99	Krankheiten des Atmungssystems	21 111	834	1 877	3 345	3 864	3 623	7 568
J09-J18	Grippe und Pneumonie	6 379	131	473	342	863	960	3 610
J40-J47	Chronische Krankheiten der unteren Atemwege	5 097	1	49	188	1 248	1 635	1 976
J45-J46	Asthma	380	–	34	114	119	38	75
K00-K93	Krankheiten des Verdauungssystems	34 585	81	908	7 754	9 848	5 780	10 214
K25-K28	Ulcus ventriculi, duodeni, pepticum, pepticum jejuni	1 026	–	4	95	201	175	551
K70, K73-K74	Alkoholische Leberkrankheit, Chronische Leberkrankheit, Fibrose und Leberzirrhose	1 065		6	108	447	289	215
L00-L99	Krankheiten der Haut und der Unterhaut	4 918	55	341	1 494	1 256	536	1 236
M00-M99	Krankheiten des Muskel-Skelett-Systems und des Bindegewebes	32 526	10	568	4 178	11 339	6 611	9 820
M05-M06, M15-M19	Polyarthritis und Arthrose	10 291	–	2	276	3 222	2 980	3 811
N00-N99	Krankheiten des Urogenitalsystems	23 330	201	373	7 545	5 592	3 148	6 471
N00-N29	Krankheiten der Niere	7 556	116	208	1 518	1 866	1 214	2 634
O00-O99	Schwangerschaft, Geburt u. Wochenbett	44 810	–	21	44 578	211	–	–
P00-P96	Bestimmte Zustände, die ihren Ursprung in der Perinatalperiode haben	3 725	3 725	–	–	–	–	–
Q00-Q99	Angeborene Fehlbildungen, Deformitäten und Chromosomenanomalien	3 592	582	727	1 832	346	61	44
Q00-Q07	Angeborene Fehlbildungen des Nervensystems	83	16	33	25	6	3	–
Q20-Q28	Angeborene Fehlbildungen des Kreislaufsystems	797	245	212	186	116	19	19
R00-R99	Symptome und abnorme klinische und Laborbefunde, die anderenorts nicht klassifiziert sind	11 400	295	829	2 671	2 231	1 458	3 916
S00-T98	Verletzungen, Vergiftungen und bestimmte andere Folgen äußerer Ursachen	39 741	299	2 121	5 477	7 159	5 343	19 342
Z00-Z99	Faktoren, die den Gesundheitszustand beeinflussen und zur Inanspruchnahme des Gesundheitswesens führen³	2 897	165	186	1 090	623	256	577
U00-U99	Schlüsselnummern für besondere Zwecke	33	2	25	4	–	–	2
	Ohne Angabe der Diagnose	–	–	–	–	–	–	–
	Außerdem							
Z38	Gesunde Neugeborene	13 974	13 974	–	–	–	–	–

1 einschließlich Sterbe- und Stundenfälle

2 einschließlich der Behandlungsfälle ohne Angaben des Alters und des Geschlechts

3 ohne ICD-10 Z38 gesunde Neugeborene

6 Aus Berliner Krankenhäusern entlassene vollstationäre Behandlungsfälle¹ 2022 nach der Rangfolge der 35 häufigsten Diagnosegruppen, Art der Behandlung sowie durchschnittlicher Verweildauer

Rang-Nr.	Pos.-Nr. der ICD-10	Diagnosegruppe	Behandlungsfälle		Durchschnittliche Verweildauer
			insgesamt	darunter	
					Sterbefälle
			Anzahl		Tage
1	I30-I52	Sonstige Formen der Herzkrankheit	46 890	2 285	7,7
2	I20-I25	Ischämische Herzkrankheiten	29 858	791	4,3
3	K55-K64	Sonstige Krankheiten des Darmes	18 048	489	5,8
4	K80-K87	Krankheiten der Gallenblase, der Gallenwege und des Pankreas	16 733	201	5,8
5	C15-C26	Bösartige Neubildung der Verdauungsorgane	16 527	1 047	9,4
6	F10-F19	Psychische und Verhaltensstörungen durch psychotrope Substanzen	15 420	14	10,8
7	O30-O48	Betreuung der Mutter im Hinblick auf den Feten und die Amnionhöhle sowie mögliche Entbindungskomplikationen	15 280	–	3,6
8	J09-J18	Grippe und Pneumonie	14 982	2 182	10,3
9	M15-M19	Arthrose	14 957	11	7,6
10	O60-O75	Komplikationen bei Wehentätigkeit und Entbindung	14 458	–	3,3
11	I60-I69	Zerebrovaskuläre Krankheiten	13 859	1 146	11,0
12	K40-K46	Hernien	13 236	31	2,8
13	T80-T88	Komplikationen bei chirurgischen Eingriffen und medizinischer Behandlung, anderenorts nicht klassifiziert	12 796	212	9,4
14	I70-I79	Krankheiten der Arterien, Arteriolen und Kapillaren	12 757	408	8,5
15	S00-S09	Verletzungen des Kopfes	12 754	300	4,1
16	G40-G47	Episodische und paroxysmale Krankheiten des Nervensystems	12 405	152	5,4
17	C30-C39	Bösartige Neubildung der Atmungsorgane und sonstiger intrathorakaler Organe	12 299	944	7,1
18	D10-D36	Gutartige Neubildungen	12 049	14	3,5
19	S70-S79	Verletzungen der Hüfte und des Oberschenkels	10 762	444	14,9
20	J40-J47	Chronische Krankheiten der unteren Atemwege	10 220	574	8,3
21	K20-K31	Krankheiten des Ösophagus, des Magens und des Duodenums	9 642	195	5,4
22	N30-N39	Sonstige Krankheiten des Harnsystems	9 565	300	7,0
23	S80-S89	Verletzungen des Knies und des Unterschenkels	9 393	45	7,1
24	F30-F39	Affektive Störungen	9 284	17	34,3
25	N80-N98	Nichtentzündliche Krankheiten des weiblichen Genitaltraktes	8 730	1	2,6
26	J30-J39	Sonstige Krankheiten der oberen Atemwege	8 699	7	2,8
27	M20-M25	Sonstige Gelenkrankheiten	8 652	3	4,6
28	C81-C96	Bösartige Neubildungen des lymphatischen, blutbildenden und verwandten Gewebes, als primär festgestellt oder vermutet	8 466	430	11,0
29	A30-A49	Sonstige bakterielle Krankheiten	7 924	1 291	11,6
30	M50-M54	Sonstige Krankheiten der Wirbelsäule und des Rückens	7 742	14	6,7
31	O80-O82	Entbindung	7 615	–	2,7
32	E70-E90	Stoffwechselstörungen	7 493	401	7,6
33	S40-S49	Verletzungen der Schulter und des Oberarmes	7 170	54	7,3
34	E10-E14	Diabetes mellitus	7 121	142	10,9
35	C64-C68	Harnorgane	7 044	227	5,6
		Außerdem			
	Z38	Gesunde Neugeborene	28 405	–	2,6

¹ einschließlich Sterbe- und Stundenfälle

7 Aus Berliner Krankenhäusern entlassene vollstationäre Behandlungsfälle¹ 2022 nach Fachabteilungen, Geschlecht, Verweildauer, belegten Betten und Durchschnittsalter der Patienten/-innen

Fachabteilungen gem. § 301 SGB V (nur Hauptfachabteilungen)	Behandlungsfälle			Darunter Stunden- fälle	Belegte Betten je Tag²	Durch- schnittliche Verweil- dauer	Durch- schnittsalter der Patien- ten/-innen
	insge- samt	männ- lich	weib- lich				
Insgesamt³	754 155	363 007	391 148	18 595	15 276	7,4	57,6
Innere Medizin	89 507	46 049	43 458	4 761	1 655	6,7	68,4
Geriatric	29 578	10 670	18 908	72	1 579	19,5	82,6
Kardiologie	69 004	39 928	29 076	1 117	1 010	5,3	71,2
Nephrologie	7 760	4 397	3 363	47	170	8,0	65,4
Hämatologie und internistische Onkologie	14 760	8 216	6 544	107	342	8,5	61,8
Endokrinologie	608	318	290	–	11	6,4	53,2
Gastroenterologie	38 046	20 232	17 814	597	689	6,6	66,7
Pneumologie	18 024	10 058	7 966	167	353	7,2	68,2
Rheumatologie	5 024	1 451	3 573	22	118	8,5	59,3
Pädiatrie	23 157	12 293	10 864	586	253	4,0	5,8
Kinderkardiologie	980	532	448	9	23	8,7	12,5
Neonatalogie	4 389	2 498	1 891	40	109	9,1	0,0
Kinderchirurgie	5 878	3 846	2 032	115	59	3,7	7,2
Allgemeine Chirurgie	70 454	37 260	33 194	1 500	1 028	5,3	56,2
Unfallchirurgie	54 949	26 159	28 790	635	920	6,1	59,7
Neurochirurgie	11 458	5 717	5 741	105	257	8,2	61,0
Gefäßchirurgie	9 296	6 052	3 244	46	251	9,8	69,8
Plastische Chirurgie	7 283	2 186	5 097	216	104	5,2	46,7
Thoraxchirurgie	3 046	1 741	1 305	14	76	9,1	62,7
Herzchirurgie	4 654	3 334	1 320	54	144	11,3	64,2
Urologie	32 185	23 640	8 545	196	371	4,2	64,5
Orthopädie	28 721	13 440	15 281	230	518	6,6	57,9
Frauenheilkunde und Geburtshilfe	55 306	1 907	53 399	1 744	514	3,4	38,6
Geburtshilfe	18 371	326	18 045	602	176	3,5	30,5
Hals-, Nasen-, Ohrenheilkunde	19 901	11 407	8 494	218	184	3,4	45,7
Augenheilkunde	20 408	9 616	10 792	113	141	2,5	67,5
Neurologie	34 132	16 930	17 202	496	761	8,1	62,5
Allgemeine Psychiatrie	32 687	18 572	14 115	1 289	2 131	23,8	46,8
Kinder- und Jugendpsychiatrie	2 458	717	1 741	153	227	33,6	14,3
Psychosomatik/Psychotherapie	1 965	575	1 390	14	204	37,9	41,3
Nuklearmedizin	1 850	918	932	4	15	3,0	61,1
Strahlenheilkunde	2 048	1 172	876	31	67	12,0	64,4
Dermatologie	10 069	5 554	4 515	54	136	4,9	66,3
Zahn- und Kieferheilkunde, Mund- und Kieferchirurgie	4 706	2 679	2 027	824	46	3,6	42,1
Intensivmedizin	13 406	8 144	5 262	2 346	415	11,3	50,0
Sonstige Fachabteilungen.....	8 087	4 473	3 614	71	217	9,8	65,4
Außerdem							
Gesunde Neugeborene	28 405	14 431	13 974	759	x	2,6	0,0

1 einschließlich Sterbe- und Stundenfälle

2 belegte Betten je Tag = Verweildauertage dividiert durch Kalendertage

3 ohne ICD-10 Z38 gesunde Neugeborene

Krankenhäuser in Berlin

KH-Nr.	Name	PLZ / Ort
1010	Charité - Universitätsmedizin Berlin	10117 Berlin
1020	Vivantes Netzwerk für Gesundheit GmbH	13437 Berlin
1050	Unfallkrankenhaus Berlin BG Klinikum Unfallkrankenhaus Berlin gGmbH	12683 Berlin
1051	Klinik für Minimal Invasive Chirurgie am Evangelischen Krankenhaus Hubertus	14129 Berlin
1053	Klinik am Schlosspark Biesdorf	12683 Berlin
1055	Heiligenfeld Klinik Berlin	12683 Berlin
1059	ARONA Klinik für Altersmedizin	12683 Berlin
2026	Gemeinschaftskrankenhaus Havelhöhe gGmbH Klinik für anthroposophische Medizin	14089 Berlin
2027	Klinik "Helle Mitte" GmbH Zentrum für Wirbelsäulenerkrankungen	12627 Berlin
2028	MEOCLINIC - Internationale Privatklinik -	10117 Berlin
2029	LASERMED Augenklinik im Ring-Center	10789 Berlin
2032	Casa Dentalis Zahnklinik	12203 Berlin
2033	Vivantes Komfortklinik GmbH	13437 Berlin
2034	ARGORA Klinik Berlin	10623 Berlin
2035	Chirurgia Ästhetica - Dr. Kümpel Privatklinik für Schönheitsoperationen	14199 Berlin
2039	Helios Klinikum Emil von Behring GmbH	14165 Berlin
2505	DTZ Privatklinik am OZB	12559 Berlin
2506	DRK Kliniken Berlin Köpenick	12559 Berlin
2509	Sana Klinikum Lichtenberg	10365 Berlin
2513	SBW Schmerzklinik	13086 Berlin
2514	Park-Klinik Weißensee	13086 Berlin
2515	Zahnklinik MEDECO Berlin-Wedding	13357 Berlin
2516	Evangelische Lungenklinik Berlin	13125 Berlin
2517	Zahnklinik MEDECO Berlin-Dahlem	14195 Berlin
2518	Zahnklinik MEDECO Berlin-Spandau	13581 Berlin
2520	Evangelisches Geriatriezentrum Berlin gGmbH	13347 Berlin
2521	Zahnklinik MEDECO Berlin-Tempelhof	12109 Berlin
2522	Zahnklinik MEDECO Potsdamer Platz	10963 Berlin
2523	Augenklinik am Wittenbergplatz	10787 Berlin
2524	Augenklinik Berlin-Marzahn GmbH	12683 Berlin
2525	Chirurgische Privatklinik am Hohenzollerndamm - CLINICA VITA	10713 Berlin
2526	Avicenna Klinik	10709 Berlin
2527	Euro Eyes AugenLaserZentrum Berlin	10785 Berlin
2528	Zahnklinik MEDECO Berlin-Neukölln	12043 Berlin
2529	Fliedner Klinik Berlin Ambulanz und Tagesklinik für Psychologische Medizin	10117 Berlin
2534	Count Down Entgiftungseinrichtung des Drogentherapie-Zentrum Berlin gGmbH	10247 Berlin
2536	Sana Gesundheitszentren Berlin-Brandenburg GmbH MedizinZentrum am Sana Klinikum Lichtenberg	10365 Berlin
2537	angioclinic Venenzentrum Dr. Ragg	10789 Berlin
2538	M1 Med Beauty Schlossklinik	12557 Berlin
2539	Klinik am Kurfürstendamm Private Zahnklinik Mund-, Kiefer-und Gesichtschirurgie	10719 Berlin
2540	Privatklinik Spandau PKS GmbH	13595 Berlin
3100	Evangelische Elisabeth Klinik	10785 Berlin

Krankenhäuser in Berlin

KH-Nr.	Name	PLZ / Ort
3106	DRK Kliniken Berlin Mitte	13359 Berlin
3107	Jüdisches Krankenhaus Berlin	13347 Berlin
3111	Deutsches Herzzentrum Berlin	13353 Berlin
3117	Paulinenkrankenhaus	14055 Berlin
3124	Malteser-Krankenhaus	14055 Berlin
3128	Evangelisches Johannesstift Wichernkrankenhaus gGmbH	13587 Berlin
3129	Evangelisches Waldkrankenhaus Spandau	13589 Berlin
3130	Friedrich von Bodelschwingh Klinik für Psychiatrie und Psychotherapie	10717 Berlin
3133	Martin-Luther-Krankenhaus	14193 Berlin
3134	Sankt Gertrauden-Krankenhaus	10713 Berlin
3140	Hydrox Y Klinik	14129 Berlin
3141	Evangelisches Krankenhaus Hubertus	14129 Berlin
3142	Krankenhaus Waldfriede	14163 Berlin
3145	Kliniken im Theodor-Wenzel-Werk	14129 Berlin
3147	Immanuel-Krankenhaus Rheumaklinik - Berlin-Wannsee und Zentrum für Naturheilkunde	14109 Berlin
3169	DRK Kliniken Berlin Westend	14050 Berlin
3173	Krankenhaus Bethel Berlin gGmbH	12207 Berlin
3174	St. Marien-Krankenhaus Berlin	12249 Berlin
3184	St. Joseph-Krankenhaus	12101 Berlin
3189	Ida-Wolff-Krankenhaus	12351 Berlin
3192	Dominikus-Krankenhaus Berlin	13467 Berlin
3520	Alexianer St. Hedwig Kliniken Berlin	10115 Berlin
3525	Evangelisches Krankenhaus Königin Elisabeth Herzberge	10365 Berlin
3526	Alexianer St. Joseph-Krankenhaus Berlin-Weißensee	13088 Berlin
3528	Caritas-Klinik Maria Heimsuchung Berlin-Pankow	13187 Berlin
4201	Park-Klinik Sophie-Charlotte Private Fachklinik für Psychiatrie und Psychosomatik am Schloss Charlottenburg	14059 Berlin
4202	Schloßpark-Klinik	14059 Berlin
4204	Havelklinik	13595 Berlin
4215	DRK Kliniken Berlin Wiegmann-Klinik	14050 Berlin
4216	Klinik Dr. Mertz	10707 Berlin
4217	Mental Health Institute Berlin	14050 Berlin
4227	West-Klinik Dahlem	14195 Berlin
4240	med-plast Klinik	10789 Berlin
4241	Klinik Schöneberg	10777 Berlin
4242	Plastethics GmbH	10707 Berlin
4257	Vitanas Krankenhaus für Geriatrie	13435 Berlin
4258	Privatklinik Schloßstrasse	12165 Berlin
5207	MEDIAN Klinik Berlin-Kladow	14089 Berlin
5208	Klinik Nikolassee	14129 Berlin
5511	HELIOS Privatkliniken Berlin-Buch	13125 Berlin
5512	HELIOS Privatkliniken Berlin-Zehlendorf	14165 Berlin
5513	Helios Klinikum Berlin-Buch	13125 Berlin
5518	Bundeswehrkrankenhaus Berlin	10115 Berlin
5601	Berlin Klinik Leipziger Platz	10117 Berlin
5605	Sinis Klinik Berlin	14199 Berlin
5606	Panorama Klinik Berlin	10715 Berlin
5607	Klinik Pacelliallee	14195 Berlin

Fachabteilungsgliederung gem. § 301 SGB V

Schlüsselnummer	Bezeichnung
0100	Innere Medizin
0102	Innere Medizin/Schwerpunkt Geriatrie
0103	Innere Medizin/Schwerpunkt Kardiologie
0104	Innere Medizin/Schwerpunkt Nephrologie
0105	Innere Medizin/Schwerpunkt Hämatologie und internistische Onkologie
0106	Innere Medizin/Schwerpunkt Endokrinologie
0107	Innere Medizin/Schwerpunkt Gastroenterologie
0108	Innere Medizin/Schwerpunkt Pneumologie
0109	Innere Medizin/Schwerpunkt Rheumatologie
0114	Innere Medizin/Schwerpunkt Lungen- und Bronchialheilkunde
0150	Innere Medizin/Tumorforschung
0151	Innere Medizin/Schwerpunkt Coloproktologie
0152	Innere Medizin/Schwerpunkt Infektionskrankheiten
0153	Innere Medizin/Schwerpunkt Diabetes
0154	Innere Medizin/Schwerpunkt Naturheilkunde
0156	Innere Medizin/Schwerpunkt Schlaganfallpatienten (Stroke units)
0200	Geriatrie
0224	Geriatrie/Schwerpunkt Frauenheilkunde
0260	Geriatrie/Tagesklinik (für teilstationäre Pflegesätze)
0261	Geriatrie/Nachtklinik (für teilstationäre Pflegesätze)
0300	Kardiologie
0400	Nephrologie
0410	Nephrologie/Schwerpunkt Pädiatrie
0436	Nephrologie/Intensivmedizin
0500	Hämatologie und internistische Onkologie
0510	Hämatologie und internistische Onkologie/Schwerpunkt Pädiatrie
0524	Hämatologie und internistische Onkologie/Schwerpunkt Frauenheilkunde
0533	Hämatologie und internistische Onkologie/Schwerpunkt Strahlenheilkunde
0600	Endokrinologie
0607	Endokrinologie/Schwerpunkt Gastroenterologie
0610	Endokrinologie/Schwerpunkt Pädiatrie
0700	Gastroenterologie
0706	Gastroenterologie/Schwerpunkt Endokrinologie
0710	Gastroenterologie/Schwerpunkt Pädiatrie
0800	Pneumologie
0900	Rheumatologie
0910	Rheumatologie/Schwerpunkt Pädiatrie
1000	Pädiatrie
1004	Pädiatrie/Schwerpunkt Nephrologie
1005	Pädiatrie/Schwerpunkt Hämatologie und internistische Onkologie
1006	Pädiatrie/Schwerpunkt Endokrinologie
1007	Pädiatrie/Schwerpunkt Gastroenterologie
1009	Pädiatrie/Schwerpunkt Rheumatologie
1011	Pädiatrie/Schwerpunkt Kinderkardiologie
1012	Pädiatrie/Schwerpunkt Neonatologie
1014	Pädiatrie/Schwerpunkt Lungen- und Bronchialheilkunde
1028	Pädiatrie/Schwerpunkt Kinderneurologie
1050	Pädiatrie/Schwerpunkt Perinatalmedizin
1051	Langzeitbereich Kinder
1100	Kinderkardiologie
1136	Kinderkardiologie/Schwerpunkt Intensivmedizin
1200	Neonatologie
1300	Kinderchirurgie
1400	Lungen- und Bronchialheilkunde
1410	Lungen- und Bronchialheilkunde/Schwerpunkt Pädiatrie

Fachabteilungsgliederung gem. § 301 SGB V

Schlüsselnummer	Bezeichnung
1500	Allgemeine Chirurgie
1513	Allgemeine Chirurgie/Schwerpunkt Kinderchirurgie
1516	Allgemeine Chirurgie/Schwerpunkt Unfallchirurgie
1518	Allgemeine Chirurgie/Schwerpunkt Gefäßchirurgie
1519	Allgemeine Chirurgie/Schwerpunkt Plastische Chirurgie
1520	Allgemeine Chirurgie/Schwerpunkt Thoraxchirurgie
1523	Chirurgie/Schwerpunkt Orthopädie
1536	Allgemeine Chirurgie/Intensivmedizin
1550	Allgemeine Chirurgie/Schwerpunkt Abdominal- und Gefäßchirurgie
1551	Allgemeine Chirurgie/Schwerpunkt Handchirurgie
1600	Unfallchirurgie
1700	Neurochirurgie
1800	Gefäßchirurgie
1900	Plastische Chirurgie
2000	Thoraxchirurgie
2021	Thoraxchirurgie/Schwerpunkt Herzchirurgie
2036	Thoraxchirurgie/Intensivmedizin
2050	Thoraxchirurgie/Schwerpunkt Herzchirurgie Intensivmedizin
2100	Herzchirurgie
2118	Herzchirurgie/Schwerpunkt Gefäßchirurgie
2120	Herzchirurgie/Schwerpunkt Thoraxchirurgie
2136	Herzchirurgie/Intensivmedizin
2150	Herzchirurgie/Schwerpunkt Thoraxchirurgie Intensivmedizin
2200	Urologie
2300	Orthopädie
2309	Orthopädie/Schwerpunkt Rheumatologie
2315	Orthopädie/Schwerpunkt Chirurgie
2316	Orthopädie und Unfallchirurgie
2400	Frauenheilkunde und Geburtshilfe
2402	Frauenheilkunde/Schwerpunkt Geriatrie
2405	Frauenheilkunde/Schwerpunkt Hämatologie und internistische Onkologie
2406	Frauenheilkunde/Schwerpunkt Endokrinologie
2425	Frauenheilkunde
2500	Geburtshilfe
2600	Hals-, Nasen-, Ohrenheilkunde
2700	Augenheilkunde
2800	Neurologie
2810	Neurologie/Schwerpunkt Pädiatrie
2851	Neurologie/Schwerpunkt Gerontologie
2852	Neurologie/Schwerpunkt Neurologische Frührehabilitation
2856	Neurologie/Schwerpunkt Schlaganfallpatienten
2900	Allgemeine Psychiatrie
2928	Allgemeine Psychiatrie/Schwerpunkt Neurologie
2930	Allgemeine Psychiatrie/Schwerpunkt Kinder- und Jugendpsychiatrie
2931	Allgemeine Psychiatrie/Schwerpunkt Psychosomatik/Psychotherapie
2950	Allgemeine Psychiatrie/Schwerpunkt Suchtbehandlung
2951	Allgemeine Psychiatrie/Schwerpunkt Gerontopsychiatrie
2952	Allgemeine Psychiatrie/Schwerpunkt Forensische Behandlung
2953	Allgemeine Psychiatrie/Schwerpunkt Suchtbehandlung, Tagesklinik
2954	Allgemeine Psychiatrie/Schwerpunkt Suchtbehandlung, Nachtklinik
2955	Allgemeine Psychiatrie/Schwerpunkt Gerontopsychiatrie, Tagesklinik
2956	Allgemeine Psychiatrie/Schwerpunkt Gerontopsychiatrie, Nachtklinik
2960	Allgemeine Psychiatrie/Tagesklinik (für teilstationäre Pflegesätze)
2961	Allgemeine Psychiatrie/Nachtklinik (für teilstationäre Pflegesätze)
3060	Kinder- und Jugendpsychiatrie/Tagesklinik (für teilstationäre Pflegesätze)
3061	Kinder- und Jugendpsychiatrie/Nachtklinik (für teilstationäre Pflegesätze)

Fachabteilungsgliederung gem. § 301 SGB V

Schlüsselnummer	Bezeichnung
3000	Kinder- und Jugendpsychiatrie
3100	Psychosomatik/Psychotherapie
3110	Psychosomatik/Psychotherapie/Schwerpunkt Kinder- und Jugendpsychosor
3160	Psychosomatik/Psychotherapie/Tagesklinik (für teilstationäre Pflegesätze)
3161	Psychosomatik/Psychotherapie/Nachtklinik (für teilstationäre Pflegesätze)
3200	Nuklearmedizin
3233	Nuklearmedizin/Schwerpunkt Strahlenheilkunde
3300	Strahlenheilkunde
3305	Strahlenheilkunde/Schwerpunkt Hämatologie und internistische Onkologie
3350	Strahlenheilkunde/Schwerpunkt Radiologie
3400	Dermatologie
3460	Dermatologie/Tagesklinik (für teilstationäre Pflegesätze)
3500	Zahn- und Kieferheilkunde, Mund- und Kieferchirurgie
3600	Intensivmedizin
3601	Intensivmedizin/Schwerpunkt Innere Medizin
3603	Intensivmedizin/Schwerpunkt Kardiologie
3610	Intensivmedizin/Schwerpunkt Pädiatrie
3617	Intensivmedizin/Schwerpunkt Neurochirurgie
3618	Intensivmedizin/Schwerpunkt Chirurgie
3621	Intensivmedizin/Schwerpunkt Herzchirurgie
3622	Intensivmedizin/Schwerpunkt Urologie
3624	Intensivmedizin/Schwerpunkt Frauenheilkunde und Geburtshilfe
3626	Intensivmedizin/Schwerpunkt Hals-, Nasen-, Ohrenheilkunde
3628	Intensivmedizin/Schwerpunkt Neurologie
3650	Operative Intensivmedizin/Schwerpunkt Chirurgie
3651	Intensivmedizin/Thorax-Herzchirurgie
3652	Intensivmedizin/Herz-Thoraxchirurgie
3700	Sonstige Fachabteilung
3750	Angiologie
3751	Radiologie
3752	Palliativmedizin
3753	Schmerztherapie
3754	Heiltherapeutische Abteilung
3755	Wirbelsäulenchirurgie
3756	Suchtmedizin
3757	Visceralchirurgie
3758	Weaningeinheit

Fachabteilungsgliederung gem. § 301 SGB V

Fachabteilungen ohne Differenzierung nach Schwerpunkten oder mit sonstigen Spezialisierungen

1. und 2. Stelle

1. und 2. Stelle des Fachabteilungsschlüssels („01“ bis „37“)

3. und 4. Stelle

- | | |
|----|----|
| a) | 00 |
| b) | 90 |
| c) | 91 |
| d) | 92 |

Beispiele:

0100	Innere Medizin A
0190	Innere Medizin B
0191	Innere Medizin C
0192	Innere Medizin D
1500	Chirurgie I
1590	Chirurgie II
1591	Chirurgie III)
1592	Chirurgie IV
3700	Sonstige Fachabteilung I
3790	Sonstige Fachabteilung II
3791	Sonstige Fachabteilung III
3792	Sonstige Fachabteilung IV

Hinweis:

Zusätzlich zu „00“ kann in der 3. und 4. Stelle „90“ bis „92“ individuell genutzt werden, um spezialisierte Fachabteilungen zu verschlüsseln, für die kein bundeseinheitlicher Fachabteilungsschlüssel vorgesehen ist.

Das Amt für Statistik Berlin-Brandenburg

Das Amt für Statistik Berlin-Brandenburg ist für beide Länder die zentrale Dienstleistungseinrichtung auf dem Gebiet der amtlichen Statistik. Das Amt erbringt Serviceleistungen im Bereich Information und Analyse für die breite Öffentlichkeit, für alle gesellschaftlichen Gruppen sowie für Kunden aus Verwaltung und Politik, Wirtschaft und Wissenschaft. Kerngeschäft des Amtes ist die Durchführung der gesetzlich angeordneten amtlichen Statistiken für Berlin und Brandenburg. Das Amt erhebt die Daten, bereitet sie auf, interpretiert und analysiert sie und veröffentlicht die Ergebnisse. Die Grundversorgung aller Nutzerinnen und Nutzer mit statistischen Informationen erfolgt unentgeltlich, im Wesentlichen über das Internet und den Informationsservice. Daneben werden nachfrage- und zielgruppenorientierte Standardauswertungen zu Festpreisen angeboten. Kundenspezifische Aufbereitung/Beratung zu kostendeckenden Preisen ergänzt das Spektrum der Informationsbereitstellung.

Amtliche Statistik im Verbund

Die Statistiken werden bundesweit nach einheitlichen Konzepten, Methoden und Verfahren arbeitsteilig erstellt. Die Statistischen Ämter der Länder sind dabei grundsätzlich für die Durchführung der Erhebungen, für die Aufbereitung und Veröffentlichung der Länderergebnisse zuständig. Durch diese Kooperation in einem „Statistikverbund“ entstehen für alle Länder vergleichbare und zu einem Bundesergebnis zusammenführbare Erhebungsergebnisse.

Produkte und Dienstleistungen

Informationsservice

info@statistik-bbb.de

Tel. 0331 8173 -1777

Fax 0331 817330 -4091

Mo–Do 8:00–15:30 Uhr, Fr 8:00–13:30 Uhr

Statistische Informationen für jedermann sowie maßgeschneiderte Aufbereitung von Daten über Berlin und Brandenburg, Auskunft, Beratung, Pressedienst.

Standort Potsdam

Steinstraße 104–106, 14480 Potsdam

Standort Berlin

Alt-Friedrichsfelde 60, 10315 Berlin

Internet-Angebot

www.statistik-berlin-brandenburg.de mit aktuellen Daten, Pressemitteilungen, Fachbeiträgen, Statistischen Berichten zum kostenlosen Herunterladen, regionalstatistischen Informationen, Wahlstatistiken und -analysen sowie einem Überblick über das gesamte Leistungsspektrum des Amtes.

Statistische Berichte

mit Ergebnissen der einzelnen Statistiken in Tabellen in tiefer sachlicher Gliederung und Grafiken zur Veranschaulichung von Entwicklungen und Strukturen.

Statistische Bibliothek

Alt-Friedrichsfelde 60, 10315 Berlin

bibliothek@statistik-bbb.de

Tel. 0331 8173 -3540

Datenangebot aus dem Sachgebiet

Informationen zu dieser Veröffentlichung

Referat 14

Tel. 0331 8173 -1126

Fax 0331 817330 -1911

gesundheit@statistik-bbb.de

Weitere Veröffentlichungen zum Thema

Statistische Berichte:

- Krankenhausstatistik, Land Berlin
Teil I Grunddaten der Krankenhäuser
A IV 2
- Krankenhausstatistik, Land Berlin
Teil III Kostennachweis
der Krankenhäuser
A IV 4
- In Deutschland gemeldete Schwangerschaftsabbrüche von Frauen mit Wohnsitz im Land Berlin
A IV 11
- Krankenhausstatistik, Land Brandenburg
Teil I Grunddaten der Krankenhäuser
A IV 2
- Krankenhausstatistik, Land Brandenburg
Teil II Diagnosen
der Krankenhauspatienten
A IV 3
- Krankenhausstatistik, Land Brandenburg
Teil III Kostennachweis
der Krankenhäuser
A IV 4
- Krankenhausstatistik, Land Brandenburg
Teil I und II Grunddaten der Vorsorge-
oder Rehabilitationseinrichtungen und Di-
agnosestatistik der Vorsorge- und Reha-
bilitationseinrichtungen
A IV 5
- In Deutschland gemeldete Schwangerschaftsabbrüche von Frauen mit Wohnsitz im Land Brandenburg
A IV 11