

Statistische Berichte

K 11 - j / 94

**Sozialhilfe
im Land Brandenburg**

1994

**Teil 2:
Empfänger laufender Hilfe
zum Lebensunterhalt**

Erarbeitet:

Landesamt für Datenverarbeitung und Statistik Brandenburg
Dezernat Gesundheit, Sozialleistungen, Rechtspflege

Herausgeber:

Landesamt für Datenverarbeitung und Statistik Brandenburg
Dezernat Öffentlichkeitsarbeit
Postfach 60 10 52
14410 Potsdam

Telefon: (0331) 39 403 - 405
Fax: (0331) 39 418
BTX: *47474#
E-Mail: Info@lds.brandenburg.de

Erschienen im November 1996
Preis: 7,50 DM

Nachdruck, auch im Auszug, nur mit Quellenangabe gestattet!

Inhalt

	Seite
Zeichenerklärung	5
Erläuterungen	6
Gesamtübersicht	9
Grafiken	
1. Empfänger(innen) laufender Hilfe zum Lebensunterhalt am 31.12.1994 nach Staatsangehörigkeit, Geschlecht, Altersgruppe und Form der Unterbringung	11
2. Empfänger(innen) laufender Hilfe zum Lebensunterhalt am 31.12.1994 außerhalb von Einrichtungen nach der bisherigen Dauer der Hilfestellung, Altersgruppe, höchstem allgemeinbildenden Schulabschluß und höchstem Berufsausbildungsabschluß	14
3. Empfänger(innen) laufender Hilfe zum Lebensunterhalt am 31.12.1994 außerhalb von Einrichtungen nach höchstem allgemeinbildenden Schulabschluß, Geschlecht und Altersgruppe	16
4. Empfänger(innen) laufender Hilfe zum Lebensunterhalt am 31.12.1994 außerhalb von Einrichtungen nach höchstem Berufsausbildungsabschluß, Geschlecht und Altersgruppe	17
5. Empfänger(innen) laufender Hilfe zum Lebensunterhalt am 31.12.1994 außerhalb von Einrichtungen nach Erwerbsstatus, Geschlecht und Altersgruppe	18
6. Arbeitslos gemeldete Empfänger(innen) laufender Hilfe zum Lebensunterhalt am 31.12.1994 außerhalb von Einrichtungen nach der bisherigen Dauer der Arbeitslosigkeit, Geschlecht und Altersgruppe	20
7. Empfänger(innen) laufender Hilfe zum Lebensunterhalt am 31.12.1994 außerhalb von Einrichtungen nach der besonderen sozialen Situation, Geschlecht und Altersgruppe	22
8. Empfänger(innen) laufender Hilfe zum Lebensunterhalt am 31.12.1994 außerhalb von Einrichtungen nach Art der gewährten Mehrbedarfzuschläge, Geschlecht und Altersgruppe	23
9. Minderjährige als Empfänger(innen) laufender Hilfe zum Lebensunterhalt am 31.12.1994 außerhalb von Einrichtungen nach Stellung zum Haushaltsvorstand, Staatsangehörigkeit und Altersgruppe	24
10. Empfänger(innen) laufender Hilfe zum Lebensunterhalt am 31.12.1994 nach Wohngelegenheit, Geschlecht, Staatsangehörigkeit und Altersgruppe	25

11. Empfänger(innen) laufender Hilfe zum Lebensunterhalt am 31.12.1994 außerhalb von Einrichtungen in Bedarfsgemeinschaften nach Typ der Bedarfsgemeinschaft, Geschlecht und Altersgruppe	26
12. Bedarfsgemeinschaften von Empfänger(innen)n laufender Hilfe zum Lebensunterhalt am 31.12.1994 außerhalb von Einrichtungen nach dem Alter des Haushaltsvorstandes und Typ der Bedarfsgemeinschaft	28
13. Bedarfsgemeinschaften von Empfänger(innen)n laufender Hilfe zum Lebensunterhalt am 31.12.1994 außerhalb von Einrichtungen nach der Größe der Bedarfsgemeinschaft, Haushaltsgröße und Zahl der Hilfeempfänger(innen) im Haushalt	31
14. Bedarfsgemeinschaften von Empfänger(innen)n laufender Hilfe zum Lebensunterhalt am 31.12.1994 außerhalb von Einrichtungen nach der bisherigen Dauer der Hilfestellung und Typ der Bedarfsgemeinschaft	32
15. Bedarfsgemeinschaften von Empfänger(innen)n laufender Hilfe zum Lebensunterhalt am 31.12.1994 außerhalb von Einrichtungen nach der besonderen sozialen Situation und Typ der Bedarfsgemeinschaft	34
16. Bedarfsgemeinschaften von Empfänger(innen)n laufender Hilfe zum Lebensunterhalt am 31.12.1994 außerhalb von Einrichtungen nach der anerkannten Bruttokaltmiete in DM pro Monat und Typ der Bedarfsgemeinschaft	36
17. Bedarfsgemeinschaften von Empfänger(innen)n laufender Hilfe zum Lebensunterhalt am 31.12.1994 außerhalb von Einrichtungen nach Bruttobedarf in DM pro Monat und Typ der Bedarfsgemeinschaft	37
18. Bedarfsgemeinschaften von Empfänger(innen)n laufender Hilfe zum Lebensunterhalt am 31.12.1994 außerhalb von Einrichtungen nach angerechnetem Einkommen in DM pro Monat und Typ der Bedarfsgemeinschaft	39
19. Bedarfsgemeinschaften von Empfänger(innen)n laufender Hilfe zum Lebensunterhalt am 31.12.1994 außerhalb von Einrichtungen nach Einkommensarten und Typ der Bedarfsgemeinschaft	40
20. Bedarfsgemeinschaften von Empfänger(innen)n laufender Hilfe zum Lebensunterhalt am 31.12.1994 außerhalb von Einrichtungen nach Nettoanspruch in DM pro Monat und Typ der Bedarfsgemeinschaft	42
21. Empfänger(innen) laufender Hilfe zum Lebensunterhalt am 31.12.1994 nach Geschlecht, Altersgruppe, Form der Unterbringung und Staatsangehörigkeit in regionaler Gliederung	44
22. Empfänger(innen) laufender Hilfe zum Lebensunterhalt am 31.12.1994 außerhalb von Einrichtungen nach ausgewählten Merkmalen in regionaler Gliederung	46
23. Bedarfsgemeinschaften von Empfänger(innen)n laufender Hilfe zum Lebensunterhalt am 31.12.1994 nach Form der Unterbringung, Typ der Bedarfsgemeinschaft und durchschnittlichen monatlichen Zahlungsbeträgen in regionaler Gliederung	48

Zeichenerklärung (nach DIN 55 301)

- nichts vorhanden (genau null)
- () Aussagewert eingeschränkt, da der Wert Fehler aufweisen kann
- x Tabellenfach gesperrt, weil Aussage nicht sinnvoll

Erläuterungen

Vorbemerkungen

Die Entwicklung des Sozialrechts, insbesondere die Bedeutung der Sozialhilfe als wesentlicher Bestandteil im Gesamtsystem der sozialen Sicherung, verbunden mit der stärker werdenden Forderung der Nutzer nach aktuelleren und differenzierteren Informationen, stellte die amtliche Statistik vor neue Aufgaben.

Ab dem Berichtsjahr 1994 wurde die Sozialhilfestatistik grundlegend neu strukturiert, d.h. die Statistik wurde erweitert und das Verfahren verändert, wobei das Hauptgewicht der Reform bei der Empfängerstatistik lag. Gleichzeitig wurden auf der Grundlage des „Gesetzes zur Neuregelung der Leistungen an Asylbewerber - Asylbewerberleistungsgesetz (AsylbLG)“ Asylbewerber aus der Sozialhilfestatistik herausgelöst und in einer eigenständigen Statistik nachgewiesen. Asylbewerber haben somit seit November 1993 keinen Anspruch mehr auf Sozialhilfe nach dem Bundessozialhilfegesetz sondern nur auf die niedrigeren Kostensätze gemäß dem AsylbLG. Sowohl die Sozialhilfestatistik als auch die Asylbewerberleistungsstatistik gliedern sich in die Teile:

- I - Ausgaben und Einnahmen,
- II - Empfänger.

Ein Vergleich der Daten zur Statistik der Sozialhilfe bis zum Berichtsjahr 1993 ist nicht mehr uneingeschränkt möglich.

In diesem statistischen Bericht werden die Empfänger der Sozialhilfe, mit der Gewährung der laufenden Hilfe zum Lebensunterhalt am 31.12.1994, publiziert.

Rechtsgrundlage

§§ 127 bis 134 des Bundessozialhilfegesetzes (BSHG) in der Fassung der Bekanntmachung vom 23. März 1994 (BGBl. I S. 646), das zuletzt durch Artikel 32 des Gesetzes vom 29. Juli 1994 (BGBl. I S. 1890) geändert worden ist, in Verbindung mit dem Gesetz über die Statistik für Bundeszwecke (Bundesstatistikgesetz - BStatG) vom 22. Januar 1987 (BGBl. I S. 462, 565) zuletzt geändert durch Art. 6 Abs. 36 des Gesetzes vom 27. Dezember 1993 (BGBl. I S. 2378, 1994 BGBl. I S. 2439).

Somit enthält das BSHG erstmals selbst die Bestimmungen zur Durchführung der Sozialhilfestatistik.

Ziel der Statistik

Mit den, getrennt nach Leistungsarten jährlichen Bestandserhebungen zum 31. Dezember und den zusätzlich vierteljährlich angedachten Bestandsfortschreibungen, bezogen auf die Leistungsempfänger einer laufenden Hilfe zum Lebensunterhalt, sollen umfassende und zuverlässige Daten über die sozialen und finanziellen Auswirkungen des Bundessozialhilfegesetzes sowie über den Personenkreis der Leistungsempfänger nachgewiesen werden.

Methodische Hinweise

Die reformierte Sozialhilfeempfängerstatistik gliedert sich in folgende Teilerhebungen, die sich durch unterschiedliche Erhebungsverfahren, Berichtszeiträume und Inhalte unterscheiden:

- Empfänger laufender Hilfe zum Lebensunterhalt,
- Kurzzeitempänger laufender Hilfe zum Lebensunterhalt (Quartalsweise Erfassung der Leistungsberechtigten),
- Empfänger von Hilfen in besonderen Lebenslagen (Jährliche Bestandserhebung der Leistungsberechtigten).

Die dringend gewünschte Verbesserung der Aktualität der Statistik, insbesondere über die Empfänger von laufender Hilfe zum Lebensunterhalt, erforderte eine Änderung des Erhebungsverfahrens.

Bei der Erfassung der Bezieher laufender Hilfe zum Lebensunterhalt, die Leistungen mindestens für einen Monat erhalten, wird daher künftig eine vierteljährliche Zugangs- und Abgangsstatisik und eine jährliche Bestandserhebung durchgeführt.

Dieses Verfahren soll es ermöglichen, fortgeschriebene „vorläufige Vierteljahres- und Jahresergebnisse“ zu ermitteln.

Damit können künftig auch jahresdurchschnittliche Bestandszahlen und Bewegungsgrößen über die kurzfristige Entwicklung der Sozialhilfegewährung bereitgestellt werden.

Zum Jahresende erfolgt, wie bisher, die Ermittlung des Jahresbestandes als endgültiges Ergebnis.

Im Jahre 1994 wurde im Land Brandenburg die laufende Hilfe zum Lebensunterhalt an die Leistungsberechtigten nur durch den örtlichen Träger der Sozialhilfe gewährt.

Gesamtübersicht der Empfänger(innen) laufender Hilfe zum Lebensunterhalt

Merkmal	Am Jahresende	
	1993	1994
Empfänger insgesamt	33 742	42 239
davon		
männlich	15 022	18 751
weiblich	18 720	23 488
davon		
in Einrichtungen	2 497	2 439
außerhalb von Einrichtungen	31 245	39 800
und zwar		
Empfänger mit einem allgemeinbildenden Schulabschluß ¹⁾	16 455	20 619
darunter unbekannt	8 750	6 766
Empfänger mit einem Berufsausbildungsabschluß ¹⁾	14 909	18 273
darunter unbekannt	7 895	6 521
Minderjährige	13 855	17 497
Arbeitslos Gemeldete	9 987	13 105
Durchschnittliche Dauer der Arbeitslosigkeit in Monaten	16,1	17,1
Erwerbstätige Empfänger	1 407	1 916
Nichterwerbstätige Empfänger	6 882	8 588
Durchschnittliche Dauer der Hilfefewährung in Monaten	10,5	11,0
Altersgruppen		
unter 7 Jahren	7 171	8 543
7 - 18 Jahre	6 734	9 042
18 - 25 Jahre	4 023	5 034
25 - 50 Jahre	10 367	13 925
50 - 65 Jahre	2 651	2 902
65 und älter	2 796	2 793
Durchschnittsalter der Empfänger insgesamt	27,5	26,6

1) Es werden nur Empfänger(innen) im Alter von 15 bis unter 65 Jahren berücksichtigt.

Empfänger(innen) laufender Hilfe zum Lebensunterhalt am 31.12.1994 nach Altersgruppen und Geschlecht

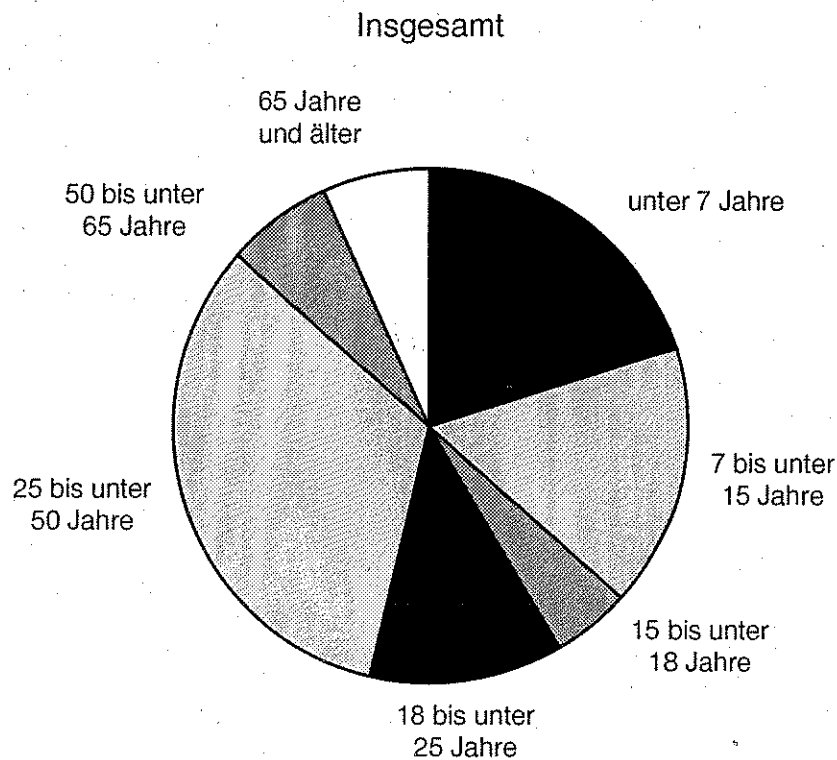

LDS Brandenburg 360/96

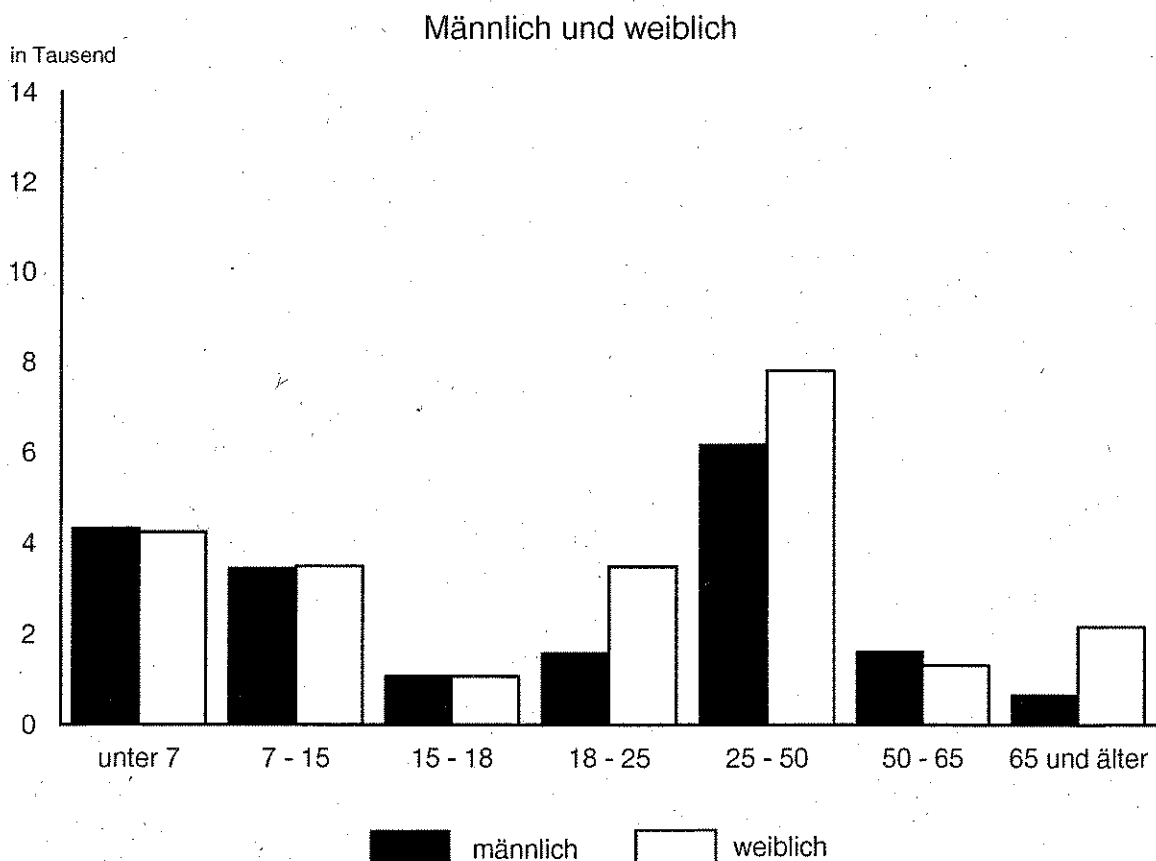

LDS Brandenburg 361/96

1. Empfänger(innen) laufender Hilfe zum Lebensunterhalt am 31.12.1994 nach Staatsangehörigkeit, Geschlecht, Altersgruppe und Form der Unterbringung

Alter von ... bis unter ... Jahren	Empfänger- (innen) insgesamt	und zwar			
		außerhalb von Einrichtungen	in Einrichtungen	Deutsche	Nicht- deutsche
Insgesamt	42 239	39 800	2 439	41 103	1 136
unter 3	4 569	4 557	12	4 516	53
3 - 7	3 974	3 955	19	3 904	70
7 - 11	3 493	3 468	25	3 410	83
11 - 15	3 413	3 393	20	3 347	66
15 - 18	2 136	2 124	12	2 099	37
18 - 21	1 920	1 905	15	1 872	48
21 - 25	3 114	3 106	8	3 013	101
25 - 30	3 413	3 391	22	3 268	145
30 - 40	7 041	6 969	72	6 801	240
40 - 50	3 471	3 423	48	3 347	124
50 - 60	2 225	2 106	119	2 148	77
60 - 65	677	585	92	645	32
65 - 70	502	340	162	485	17
70 - 75	457	180	277	439	18
75 - 80	350	95	255	344	6
80 - 85	661	97	564	655	6
85 und älter	823	106	717	810	13
Durchschnittsalter	26,6	23,7	73,9	26,5	30,4
Männlich	18 751	18 101	650	18 154	597
unter 3	2 327	2 323	4	2 301	26
3 - 7	1 984	1 974	10	1 956	28
7 - 11	1 731	1 715	16	1 691	40
11 - 15	1 696	1 690	6	1 658	38
15 - 18	1 068	1 060	8	1 050	18
18 - 21	647	638	9	623	24
21 - 25	919	916	3	848	71
25 - 30	1 291	1 280	11	1 203	88
30 - 40	3 049	3 010	39	2 921	128
40 - 50	1 802	1 774	28	1 738	64
50 - 60	1 221	1 151	70	1 181	40
60 - 65	374	316	58	358	16
65 - 70	202	147	55	198	4
70 - 75	122	54	68	119	3
75 - 80	69	22	47	66	3
80 - 85	110	19	91	109	1
85 und älter	139	12	127	134	5
Durchschnittsalter	24,7	23,2	65,0	24,5	29,4
Weiblich	23 488	21 699	1 789	22 949	539
unter 3	2 242	2 234	8	2 215	27
3 - 7	1 990	1 981	9	1 948	42
7 - 11	1 762	1 753	9	1 719	43
11 - 15	1 717	1 703	14	1 689	28
15 - 18	1 068	1 064	4	1 049	19
18 - 21	1 273	1 267	6	1 249	24
21 - 25	2 195	2 190	5	2 165	30
25 - 30	2 122	2 111	11	2 065	57
30 - 40	3 992	3 959	33	3 880	112
40 - 50	1 669	1 649	20	1 609	60
50 - 60	1 004	955	49	967	37
60 - 65	303	269	34	287	16
65 - 70	300	193	107	287	13
70 - 75	335	126	209	320	15
75 - 80	281	73	208	278	3
80 - 85	551	78	473	546	5
85 und älter	684	94	590	676	8
Durchschnittsalter	28,1	24,1	77,1	28,1	31,5

Empfänger und Bedarfsgemeinschaften laufender Hilfe zum Lebensunterhalt am 31.12.1994 nach der Dauer der Hilfestellung

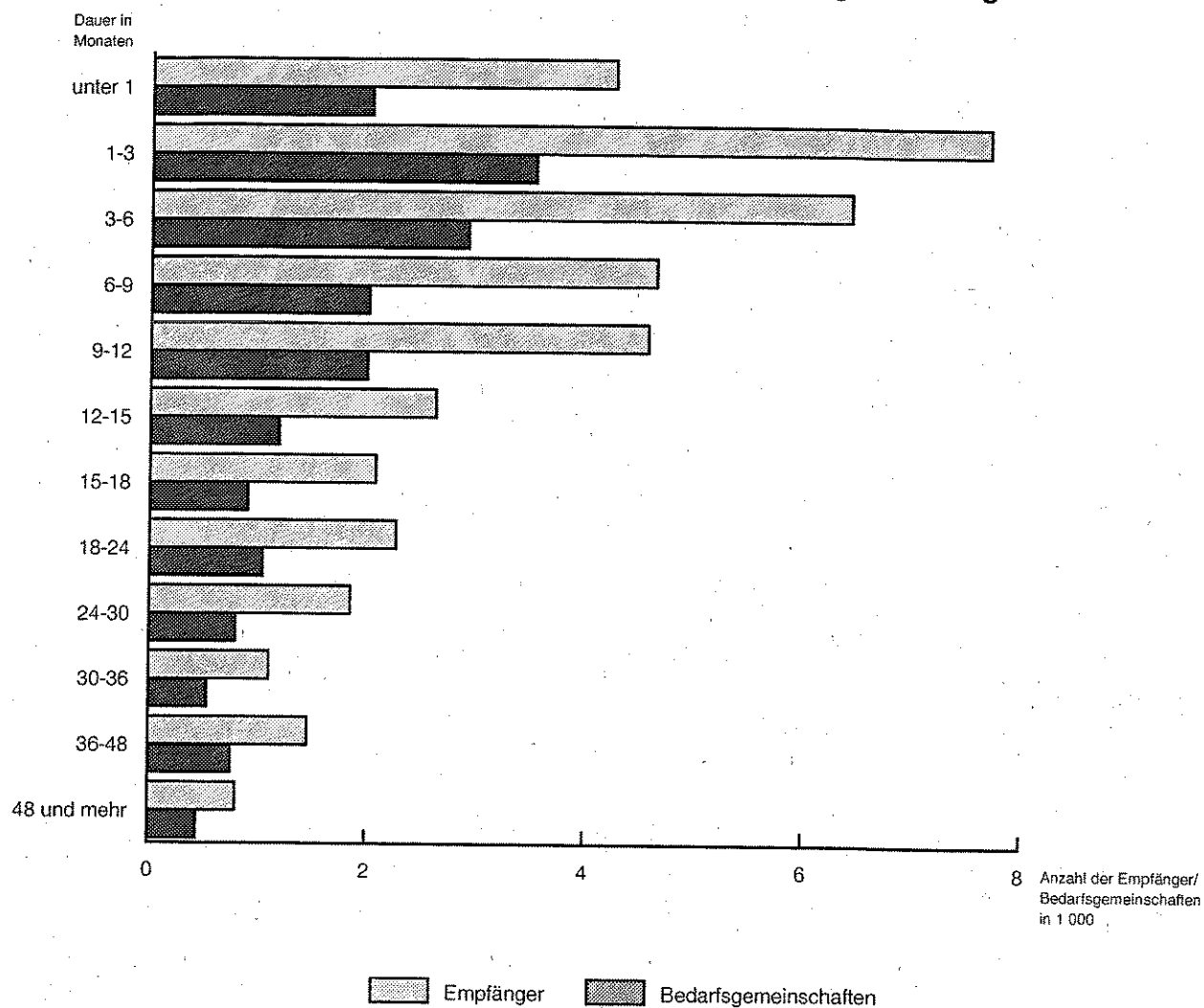

2. Empfänger(innen) laufender Hilfe zum Lebensunterhalt am 31.12.1994 außerhalb von höchstem allgemeinbildenden Schulabschluß

Lfd. Nr.	Alter von ... bis unter ... Jahren	Insgesamt	davon mit einer bisherigen Dauer				
	Höchster allgemeinbildender Schulabschluß ¹⁾		unter 1	1 - 3	3 - 6	6 - 9	9 - 12
	Höchster Berufsausbildungsabschluß ¹⁾						
1	Insgesamt	39 800	4 262	7 684	6 437	4 647	4 572
2	unter 3	4 557	356	860	809	553	608
3	3 - 7	3 955	393	753	576	487	464
4	7 - 11	3 468	407	670	537	411	392
5	11 - 15	3 393	365	623	586	386	404
6	15 - 18	2 124	197	343	308	270	236
7	18 - 21	1 905	236	433	444	243	194
8	21 - 25	3 106	312	661	554	370	381
9	25 - 30	3 391	439	804	539	386	372
10	30 - 40	6 969	887	1 382	1 162	789	791
11	40 - 50	3 423	384	669	502	403	363
12	50 - 60	2 106	180	306	234	217	211
13	60 - 65	585	42	70	68	61	73
14	65 - 70	340	27	44	54	35	40
15	70 - 75	180	17	25	31	15	17
16	75 - 80	95	8	13	11	9	9
17	80 - 85	97	4	20	11	7	9
18	85 und älter	106	8	8	11	5	8
19	Durchschnittsalter	23,7	24,1	23,0	22,6	22,8	22,8
20	Schulabschluß	23 609	2 677	4 668	3 811	2 739	2 621
	davon						
21	In schulischer Ausbildung	1 794	151	289	256	216	210
22	Volks-/Hauptschulabschluß	3 787	462	771	661	470	431
23	Realschulabschluß oder gleichwertiger Abschluß	2 011	260	398	374	234	306
24	Fachhochschul- oder Hochschulreife (Abitur)	496	50	135	97	78	44
25	Sonstiger Schulabschluß	7 559	963	1 574	1 261	897	828
26	Kein Schulabschluß	1 196	148	222	203	132	105
27	Schulabschluß unbekannt	6 766	643	1 279	959	712	697
28	Berufsausbildungsabschluß	23 609	2 677	4 668	3 811	2 739	2 621
	davon						
29	Kein beruflicher Ausbildungsabschluß und nicht in beruflicher Ausbildung	5 336	563	954	855	615	588
30	Noch in beruflicher Ausbildung	615	63	115	108	79	66
31	Abgeschlossene Lehre in einem kaufmännischen Beruf	983	113	202	188	126	117
32	Abgeschlossene Lehre in einem gewerblichen, technischen o.a. Beruf	7 003	927	1 476	1 225	841	819
33	Abgeschlossene beruflich-schulische Ausbildung	901	102	193	161	99	86
34	Abschluß einer Fach-, Meister- oder Technikerschule, Berufs- oder Fachakademie	434	36	97	68	58	58
35	Fachhochschul-; Hochschulabschluß	330	35	81	63	59	29
36	Anderer beruflicher Ausbildungsabschluß	1 486	183	328	231	190	172
37	Berufsausbildungsabschluß unbekannt	6 521	655	1 222	912	672	686

1) Es werden nur Empfänger(innen) im Alter von 15 bis unter 65 Jahren berücksichtigt

**Einrichtungen nach der bisherigen Dauer der Hilfestellung, Altersgruppe,
und höchstem Berufsausbildungsabschluß**

der Hilfestellung von ... bis unter ... Monaten								Durchschnittliche bisherige Dauer der Hilfestellung in Monaten	Lfd. Nr.
12 - 15	15 - 18	18 - 24	24 - 30	30 - 36	36 - 48	48 - 60	60 und mehr		
2 631	2 081	2 270	1 851	1 102	1 462	792	9	11,0	1
370	313	324	204	96	48	16	-	9,7	2
292	216	220	192	112	191	57	2	11,4	3
219	193	173	179	98	117	71	1	10,9	4
190	159	181	178	102	134	85	-	11,4	5
130	120	140	134	84	111	51	-	12,7	6
91	98	67	50	28	16	5	-	7,5	7
227	161	182	119	58	63	17	1	9,3	8
237	169	169	121	52	80	23	-	8,8	9
427	306	369	307	169	258	120	2	10,4	10
182	167	195	164	120	163	111	-	12,0	11
150	89	140	137	116	183	142	1	16,6	12
47	29	48	29	23	50	45	-	16,9	13
44	24	26	15	9	12	10	-	12,7	14
9	15	14	9	9	7	11	1	15,5	15
6	9	8	5	6	4	6	1	16,9	16
4	4	7	5	7	10	9	-	18,6	17
6	9	7	3	13	15	13	-	23,0	18
23,2	22,5	24,1	24,0	27,3	29,4	34,9	34,8	x	19
1 491	1 139	1 310	1 061	650	924	514	4	x	20
108	104	128	115	68	104	45	-	13,0	21
176	158	188	151	100	151	68	-	10,3	22
107	90	86	86	23	31	16	-	8,7	23
26	15	16	18	4	7	6	-	7,9	24
489	337	373	247	199	263	127	1	10,0	25
65	60	82	54	50	49	25	1	11,4	26
520	375	437	390	206	319	227	2	12,6	27
1 491	1 139	1 310	1 061	650	924	514	4	x	28
321	250	324	244	201	270	149	2	12,1	29
39	36	30	36	20	15	8	-	10,6	30
51	49	45	34	23	26	9	-	9,3	31
405	302	333	248	127	216	84	-	9,3	32
71	50	42	39	23	29	6	-	9,8	33
31	20	25	17	10	6	8	-	9,9	34
21	9	13	7	1	9	3	-	8,0	35
97	64	79	39	32	50	21	-	9,6	36
455	359	419	397	213	303	226	2	12,6	37

3. Empfänger(innen) laufender Hilfe zum Lebensunterhalt am 31.12.1994 außerhalb von Einrichtungen nach höchstem allgemeinbildenden Schulabschluß, Geschlecht und Altersgruppe *)

Alter von ... bis unter ... Jahren	Insgesamt	höchster allgemeinbildender Schulabschluß						
		noch in schulischer Ausbildung	Volks-/Hauptschulabschluß	Realschulabschluß oder gleichwertiger Abschluß	Fachhochschul- oder Hochschulreife (Abitur)	sonstiger Schulabschluß	kein Schulabschluß	unbekannt
Insgesamt	23 609	1 794	3 787	2 011	496	7 559	1 196	6 766
15 - 18	2 124	1 623	119	36	-	77	37	232
18 - 21	1 905	140	328	180	22	686	142	407
21 - 25	3 106	12	490	437	70	1 305	111	681
25 - 30	3 391	6	517	432	147	1 287	156	846
30 - 40	6 969	10	1 181	628	147	2 495	375	2 133
40 - 50	3 423	3	653	237	70	1 086	194	1 180
50 - 60	2 106	-	415	53	35	503	156	944
60 - 65	585	-	84	8	5	120	25	343
Durchschnittsalter	33,1	16,7	34,8	30,5	33,0	33,0	35,2	37,1
darunter								
männlich	10 145	893	1 683	669	218	2 952	609	3 121
15 - 18	1 060	825	62	10	-	37	12	114
18 - 21	638	58	122	43	4	207	61	143
21 - 25	916	2	154	95	20	369	53	223
25 - 30	1 280	3	214	154	63	412	92	342
30 - 40	3 010	3	536	227	65	985	200	994
40 - 50	1 774	2	327	104	37	587	93	624
50 - 60	1 151	-	223	31	25	285	85	502
60 - 65	316	-	45	5	4	70	13	179
Durchschnittsalter	34,7	16,5	36,2	32,6	35,3	35,4	35,5	38,6

*) Es werden nur Empfänger(innen) im Alter von 15 bis unter 65 Jahren berücksichtigt

4. Empfänger(innen) laufender Hilfe zum Lebensunterhalt am 31.12.1994 außerhalb von Einrichtungen nach höchstem Berufsausbildungsabschluß, Geschlecht und Altersgruppe *)

Alter von ... bis unter ... Jahren	Insgesamt	höchster Berufsausbildungsabschluß								
		kein beruflicher Ausbildungsabschluß und nicht in beruflicher Ausbildung	noch in beruflicher Ausbildung	abgeschlossene Lehre in einem		abgeschlossene berufliche Ausbildung	Abschluß einer Fach-, Meister-, Technikerschule, Berufs-, Fachakademie	Fachhochschul-, Hochschulabschluß	anderer beruflicher Ausbildungsabschluß	unbekannt
				kaufmännischen Beruf	gewerblichen, technischen o.a. Beruf					
Insgesamt	23 609	5 336	615	983	7 003	901	434	330	1 486	6 521
15 - 18	2 124	1 626	158	-	-	-	-	-	-	340
18 - 21	1 905	808	279	46	234	58	17	-	77	386
21 - 25	3 106	575	123	217	1 063	153	72	38	218	647
25 - 30	3 391	396	28	184	1 337	154	89	104	298	801
30 - 40	6 969	911	20	286	2 641	337	134	106	526	2 008
40 - 50	3 423	537	7	164	1 116	136	68	56	220	1 119
50 - 60	2 106	402	-	67	520	59	45	23	112	878
60 - 65	585	81	-	19	92	4	9	3	35	342
Durchschnittsalter	33,1	27,8	20,5	33,5	34,4	33,4	34,9	34,2	34,3	36,7
darunter										
männlich	10 145	2 229	224	109	3 381	345	118	136	646	2 957
15 - 18	1 060	810	81	-	-	-	-	-	-	169
18 - 21	638	294	87	5	69	20	2	-	26	135
21 - 25	916	196	32	15	355	44	8	5	57	204
25 - 30	1 280	160	10	19	542	43	16	42	119	329
30 - 40	3 010	348	13	23	1 280	131	37	41	232	905
40 - 50	1 774	215	1	29	694	69	25	28	129	584
50 - 60	1 151	170	-	13	364	36	25	17	63	463
60 - 65	316	36	-	5	77	2	5	3	20	168
Durchschnittsalter	34,7	27,3	20,3	37,6	36,7	35,7	40,5	36,9	36,5	38,1

*) Es werden nur Empfänger(innen) im Alter von 15 bis unter 65 Jahren berücksichtigt

5. Empfänger(innen) laufender Hilfe zum Lebensunterhalt am 31.12.1994 außerhalb

Lfd. Nr.	Alter von ... bis unter ... Jahren	Insgesamt	da				
			erwerbstätig			nicht	
			zusammen	davon		zusammen	da
				vollzeit	teilzeit		arbeitslos
							zusammen
1	Insgesamt	23 609	1 916	1 523	393	21 693	13 105
2	15 - 18	2 124	10	7	3	2 114	66
3	18 - 21	1 905	97	83	14	1 808	854
4	21 - 25	3 106	306	268	38	2 800	1 516
5	25 - 30	3 391	368	299	69	3 023	1 921
6	30 - 40	6 969	777	600	177	6 192	4 727
7	40 - 50	3 423	272	214	58	3 151	2 473
8	50 - 60	2 106	82	50	32	2 024	1 368
9	60 - 65	585	4	2	2	581	180
10	Durchschnittsalter	33,1	32,8	32,3	34,8	33,1	35,5
	darunter						
11	männlich	10 145	788	730	58	9 357	6 604
12	15 - 18	1 060	5	3	2	1 055	32
13	18 - 21	638	19	16	3	619	384
14	21 - 25	916	85	78	7	831	683
15	25 - 30	1 280	139	129	10	1 141	962
16	30 - 40	3 010	339	322	17	2 671	2 298
17	40 - 50	1 774	153	142	11	1 621	1 311
18	50 - 60	1 151	44	38	6	1 107	796
19	60 - 65	316	4	2	2	312	138
20	Durchschnittsalter	34,7	34,8	34,7	35,1	34,7	36,4

*) Es werden nur Empfänger(innen) im Alter von 15 bis unter 65 Jahren berücksichtigt

von Einrichtungen nach Erwerbsstatus, Geschlecht und Altersgruppe *)

von								Lfd. Nr.
erwerbstätig								
von								
gemeldet		aus anderen Gründen nicht erwerbstätig						
davon		zusammen	davon					
mit AFG- Leistung	ohne AFG- Leistung		wegen Aus- und Fort- bildung	wegen häuslicher Bindung	wegen Krank- heit, Behinde- rung, Arbeits- unfähigkeit	aus Alters- gründen	aus sonstigen Gründen	
5 060	8 045	8 588	2 088	2 753	870	338	2 539	1
3	63	2 048	1 509	24	8	32	475	2
245	609	954	344	358	29	3	220	3
624	892	1 284	141	872	32	-	239	4
767	1 154	1 102	44	722	61	-	275	5
2 010	2 717	1 465	40	656	194	2	573	6
915	1 558	678	8	100	233	-	337	7
454	914	656	2	19	266	50	319	8
42	138	401	-	2	47	251	101	9
35,2	35,7	29,5	17,9	27,3	43,5	56,9	33,0	10
1 884	4 720	2 753	987	33	474	130	1 129	11
2	30	1 023	768	-	3	16	236	12
81	303	235	131	5	18	1	80	13
185	498	148	42	8	18	-	80	14
276	686	179	19	7	34	-	119	15
684	1 614	373	22	8	112	1	230	16
382	929	310	3	3	124	-	180	17
237	559	311	2	2	143	18	146	18
37	101	174	-	-	22	94	58	19
36,8	36,2	30,6	17,7	30,6	43,0	55,9	33,8	20

6. Arbeitslos gemeldete Empfänger(innen) laufender Hilfe zum Lebensunterhalt am 31.12.1994 außerhalb

Lfd. Nr.	Alter von ... bis unter ... Jahren	Insgesamt	und					
			mit unbe- kannter Dauer der Arbeits- losigkeit	mit einer bisherigen				
				unter 1	1 - 3	3 - 6	6 - 9	9 - 12
1	Insgesamt	13 105	149	818	1 736	1 683	1 329	1 498
2	15 - 18	66	-	12	17	12	5	9
3	18 - 21	854	4	69	155	184	133	97
4	21 - 25	1 516	15	99	217	250	190	206
5	25 - 30	1 921	19	127	337	265	204	245
6	30 - 40	4 727	57	317	597	595	455	551
7	40 - 50	2 473	37	129	294	257	241	267
8	50 - 60	1 368	15	58	105	104	94	106
9	60 - 65	180	2	7	14	16	7	17
10	Durchschnittsalter	35,5	36,9	33,8	33,3	32,9	33,6	34,3
	darunter							
11	männlich	6 604	73	506	1 026	905	651	737
12	15 - 18	32	-	7	10	4	3	3
13	18 - 21	384	2	40	86	80	62	35
14	21 - 25	683	6	56	132	131	81	85
15	25 - 30	962	9	90	208	155	104	134
16	30 - 40	2 298	25	196	351	323	214	255
17	40 - 50	1 311	20	78	171	134	127	148
18	50 - 60	796	9	34	59	66	55	66
19	60 - 65	138	2	5	9	12	5	11
20	Durchschnittsalter	36,4	38,0	33,8	33,2	33,5	34,3	35,4

*) Es werden nur Empfänger(innen) im Alter von 15 bis unter 65 Jahren berücksichtigt

von Einrichtungen nach der bisherigen Dauer der Arbeitslosigkeit, Geschlecht und Altersgruppe *)

zwar								Durchschnittliche bisherige Dauer der Arbeitslosigkeit in Monaten	Lfd. Nr.
Dauer der Arbeitslosigkeit von ... bis unter ... Monaten									
12 - 15	15 - 18	18 - 24	24 - 30	30 - 36	36 - 48	48 - 60	60 und mehr		
767	673	912	710	593	1 154	907	173	17,1	1
3	6	2	-	-	-	-	-	5,5	2
56	48	45	35	14	12	2	-	8,5	3
98	80	106	70	60	75	43	7	12,7	4
112	103	135	90	67	114	86	17	14,0	5
298	253	342	268	203	420	319	52	17,0	6
136	108	186	137	137	269	223	50	19,9	7
56	63	87	92	97	241	206	43	26,7	8
8	12	9	18	15	23	28	4	25,5	9
34,4	34,9	35,6	37,2	38,5	40,2	41,4	41,7	x	10
401	311	393	311	252	495	447	96	15,9	11
1	4	-	-	-	-	-	-	4,8	12
26	16	14	10	5	7	1	-	7,5	13
44	33	33	21	24	25	11	1	10,2	14
57	44	47	32	22	29	27	4	10,3	15
148	112	144	112	72	172	145	29	15,4	16
82	55	95	74	63	122	114	28	19,0	17
36	38	52	49	53	121	127	31	26,6	18
7	9	8	13	13	19	22	3	26,4	19
35,4	36,3	37,8	39,5	40,5	41,8	43,7	44,4	x	20

7. Empfänger(innen) laufender Hilfe zum Lebensunterhalt am 31.12.1994 außerhalb von Einrichtungen nach der besonderen sozialen Situation, Geschlecht und Altersgruppe

Alter von ... bis unter ... Jahren	Insgesamt	und zwar nach der besonderen sozialen Situation bei der Hilfestellung ¹⁾								
		Tod eines Familienmitglieds	Trennung/Scheidung	Geburt eines Kindes	Freiheitsentzug; Haftentlassung	stationäre Unterbringung eines Familienmitglieds	Suchtabhängigkeit	Über-schul-dung	ohne eigene Wohnung	keine dieser sozialen Situationen
Insgesamt	39 800	429	3 881	4 566	198	26	508	386	1 193	29 330
unter 3	4 557	28	409	1 600	6	2	12	23	72	2 561
3 - 7	3 955	39	610	488	11	3	12	30	66	2 786
7 - 11	3 468	39	524	317	16	3	7	39	41	2 538
11 - 15	3 393	51	517	212	10	4	15	48	61	2 533
15 - 18	2 124	39	295	105	12	1	8	22	42	1 625
18 - 21	1 905	21	63	235	13	-	2	5	128	1 458
21 - 25	3 106	11	183	561	29	2	11	10	114	2 239
25 - 30	3 391	20	323	489	25	2	27	27	109	2 427
30 - 40	6 969	50	599	490	50	5	190	98	255	5 358
40 - 50	3 423	57	235	64	18	1	124	52	137	2 791
50 - 60	2 106	50	98	4	7	1	88	28	79	1 764
60 - 65	585	14	10	1	1	2	11	4	30	516
65 - 70	340	2	9	-	-	-	1	-	33	296
70 - 75	180	4	1	-	-	-	-	-	14	161
75 - 80	95	-	2	-	-	-	-	-	5	88
80 - 85	97	1	2	-	-	-	-	-	4	90
85 und älter	106	3	1	-	-	-	-	-	3	99
darunter										
männlich	18 101	153	1 415	1 740	135	11	369	205	719	13 679
unter 3	2 323	17	219	818	3	-	5	10	41	1 294
3 - 7	1 974	18	319	238	6	-	7	14	38	1 382
7 - 11	1 715	17	261	163	11	1	3	19	25	1 245
11 - 15	1 690	29	250	94	2	3	12	27	33	1 268
15 - 18	1 060	17	152	45	5	-	5	14	18	818
18 - 21	638	14	12	20	10	-	-	3	50	533
21 - 25	916	4	10	68	26	2	5	3	66	740
25 - 30	1 280	3	33	104	20	-	19	14	72	1 025
30 - 40	3 010	11	76	154	38	3	140	50	176	2 415
40 - 50	1 774	13	48	31	9	1	97	29	96	1 483
50 - 60	1 151	7	29	4	4	-	67	20	60	970
60 - 65	316	2	3	1	1	1	8	2	17	283
65 - 70	147	1	3	-	-	-	1	-	14	129
70 - 75	54	-	-	-	-	-	-	-	6	48
75 - 80	22	-	-	-	-	-	-	-	2	20
80 - 85	19	-	-	-	-	-	-	-	4	15
85 und älter	12	-	-	-	-	-	-	-	1	11

1) Je Person sind bis zu zwei Angaben zulässig

8. Empfänger(innen) laufender Hilfe zum Lebensunterhalt am 31.12.1994 außerhalb von Einrichtungen nach Art der gewährten Mehrbedarfszuschläge, Geschlecht und Altersgruppe

Alter von ... bis unter ... Jahren	Insgesamt	davon						
		ohne Mehrbedarfszuschlag	mit einem oder mehreren Mehrbedarfszuschlägen ¹⁾	und zwar an				
				werdende Mütter	Alleinerziehende mit		15jährige und ältere Behinderte mit Eingliederungshilfe	Personen, die auf Krankenkost angewiesen sind
					1 Kind unter 7 bzw. 2 oder 3 Kindern unter 16 Jahren	4 und mehr Kindern unter 16 Jahren		
Insgesamt	39 800	35 757	4 043	346	3 366	148	8	270
unter 3	4 557	4 551	6	-	-	-	-	6
3 - 7	3 955	3 946	9	-	-	-	-	9
7 - 11	3 468	3 466	2	-	-	-	-	2
11 - 15	3 393	3 389	4	-	-	-	-	4
15 - 18	2 124	2 103	21	11	4	-	2	4
18 - 21	1 905	1 519	386	99	290	-	3	5
21 - 25	3 106	2 092	1 014	110	923	2	-	11
25 - 30	3 391	2 489	902	55	830	23	-	13
30 - 40	6 969	5 670	1 299	67	1 117	104	1	38
40 - 50	3 423	3 169	254	4	191	18	1	45
50 - 60	2 106	2 021	85	-	10	1	-	74
60 - 65	585	564	21	-	-	-	1	20
65 - 70	340	331	9	-	-	-	-	9
70 - 75	180	172	8	-	-	-	-	8
75 - 80	95	90	5	-	-	-	-	5
80 - 85	97	86	11	-	-	-	-	11
85 und älter	106	99	7	-	1	-	-	6

1) Je Person sind bis zu vier Angaben zulässig

9. Minderjährige als Empfänger(innen) laufender Hilfe zum Lebensunterhalt am 31.12.1994 außerhalb von Einrichtungen nach Stellung zum Haushaltsvorstand, Staatsangehörigkeit und Altersgruppe

Alter von ... bis unter ... Jahren	Insgesamt	Stellung zum Haushaltsvorstand				
		Haushalts- vorstand	Ehegatte(in)	Kind	Verwandte(r)/ oder Ver- schwägte(r)	sonstige Person
Insgesamt	17 497	27	5	17 204	103	158
unter 1	1 756	-	-	1 724	22	10
1 - 2	1 755	-	-	1 736	12	7
2 - 3	1 046	-	-	1 039	6	1
3 - 6	3 028	-	-	3 006	9	13
6 - 7	927	-	-	918	4	5
7 - 11	3 468	-	-	3 429	18	21
11 - 14	2 467	-	-	2 436	13	18
14 - 15	926	-	-	910	2	14
15 - 18	2 124	27	5	2 006	17	69
Deutsche	17 188	27	3	16 902	103	153
unter 1	1 732	-	-	1 700	22	10
1 - 2	1 743	-	-	1 724	12	7
2 - 3	1 029	-	-	1 022	6	1
3 - 6	2 976	-	-	2 955	9	12
6 - 7	909	-	-	900	4	5
7 - 11	3 385	-	-	3 348	18	19
11 - 14	2 418	-	-	2 389	13	16
14 - 15	909	-	-	893	2	14
15 - 18	2 087	27	3	1 971	17	69
Nichtdeutsche	309	-	2	302	-	5
unter 1	24	-	-	24	-	-
1 - 2	12	-	-	12	-	-
2 - 3	17	-	-	17	-	-
3 - 6	52	-	-	51	-	1
6 - 7	18	-	-	18	-	-
7 - 11	83	-	-	81	-	2
11 - 14	49	-	-	47	-	2
14 - 15	17	-	-	17	-	-
15 - 18	37	-	2	35	-	-

10. Empfänger(innen) laufender Hilfe zum Lebensunterhalt am 31.12.1994 nach Wohngelegenheit, Geschlecht, Staatsangehörigkeit und Altersgruppe

Alter von ... bis unter ... Jahren	Empfänger(innen)			darunter		
				Empfänger(innen) mit eigenem Wohnraum		
	insgesamt	männlich	weiblich	zusammen	männlich	weiblich
Insgesamt	42 239	18 751	23 488	41 014	18 020	22 994
unter 18	17 585	8 806	8 779	17 296	8 648	8 648
18 - 25	5 034	1 566	3 468	4 791	1 450	3 341
25 - 40	10 454	4 340	6 114	10 087	4 091	5 996
40 - 60	5 696	3 023	2 673	5 472	2 863	2 609
60 und älter	3 470	1 016	2 454	3 368	968	2 400
Deutsche	41 103	18 154	22 949	39 911	17 438	22 473
unter 18	17 276	8 656	8 620	16 993	8 500	8 493
18 - 25	4 885	1 471	3 414	4 649	1 358	3 291
25 - 40	10 069	4 124	5 945	9 714	3 882	5 832
40 - 60	5 495	2 919	2 576	5 276	2 761	2 515
60 und älter	3 378	984	2 394	3 279	937	2 342
Nichtdeutsche	1 136	597	539	1 103	582	521
unter 18	309	150	159	303	148	155
18 - 25	149	95	54	142	92	50
25 - 40	385	216	169	373	209	164
40 - 60	201	104	97	196	102	94
60 und älter	92	32	60	89	31	58

11. Empfänger(innen) laufender Hilfe zum Lebensunterhalt am 31.12.1994 außerhalb von Einrichtungen

Lfd. Nr.	Alter von ... bis unter ... Jahren	Empfänger- (innen) insgesamt	davon				
			Bedarfgemeinschaften mit Haushalts				
			Ehepaare		Nichteheliche Lebensgemeinschaften		Einzeln nach Haushalts
			ohne Kinder unter 18 Jahren	mit Kindern unter 18 Jahren	ohne Kinder unter 18 Jahren	mit Kindern unter 18 Jahren	männlich
1	Insgesamt	39 800	1 506	9 191	766	3 312	3 573
2	unter 3	4 557	-	860	-	632	-
3	3 - 7	3 955	-	1 131	-	379	-
4	7 - 11	3 468	-	1 198	-	238	-
5	11 - 15	3 393	-	1 063	-	215	-
6	15 - 18	2 124	3	608	10	138	6
7	18 - 21	1 905	38	92	88	196	183
8	21 - 25	3 106	44	348	100	386	346
9	25 - 30	3 391	62	761	70	363	419
10	30 - 40	6 969	137	2 108	181	564	1 056
11	40 - 50	3 423	241	851	150	171	724
12	50 - 60	2 106	473	157	126	28	610
13	60 - 65	585	216	13	21	1	159
14	65 - 70	340	175	-	6	-	47
15	70 - 75	180	70	-	9	1	9
16	75 - 80	95	33	-	-	-	2
17	80 - 85	97	13	-	1	-	6
18	85 und älter	106	1	1	4	-	6
19	darunter männlich	18 101	753	4 654	367	1 603	3 573
20	unter 3	2 323	-	436	-	311	-
21	3 - 7	1 974	-	575	-	185	-
22	7 - 11	1 715	-	618	-	113	-
23	11 - 15	1 690	-	530	-	107	-
24	15 - 18	1 060	1	329	3	64	6
25	18 - 21	638	13	27	29	64	183
26	21 - 25	916	21	116	51	144	346
27	25 - 30	1 280	37	335	48	197	419
28	30 - 40	3 010	66	1 058	91	302	1 056
29	40 - 50	1 774	107	506	69	98	724
30	50 - 60	1 151	235	112	61	17	610
31	60 - 65	316	113	11	10	1	159
32	65 - 70	147	88	-	3	-	47
33	70 - 75	54	41	-	1	-	9
34	75 - 80	22	19	-	-	-	2
35	80 - 85	19	11	-	-	-	6
36	85 und älter	12	1	1	1	-	6

**12. Bedarfsgemeinschaften von Empfänger(innen)n laufender
nach dem Alter des Haushaltsvorstandes**

Lfd. Nr.	Bezeichnung des Typs der Bedarfsgemeinschaft	Insgesamt	darunter mit deut- schem Haushalts- vorstand	davon mit einem		
				unter 18	18 - 21	21 - 25
1	Bedarfsgemeinschaften insgesamt	18 131	17 691	526	1 463	2 526
2	Bedarfsgemeinschaften mit Haushaltsvorstand zusammen	15 596	15 205	27	940	2 212
3	Ehepaare ohne Kinder unter 18 Jahren	753	694	-	15	24
4	Ehepaare mit Kindern unter 18 Jahren	2 167	2 030	1	39	133
5	mit einem Kind unter 18 Jahren	632	566	1	30	72
6	mit 2 Kindern unter 18 Jahren	832	771	-	7	50
7	mit 3 und mehr Kindern unter 18 Jahren	703	693	-	2	11
8	Nichteheliche Lebensgemeinschaften ohne Kinder unter 18 Jahren	383	375	-	26	52
9	Nichteheliche Lebensgemeinschaften mit Kindern unter 18 Jahren	860	854	-	54	203
10	mit einem Kind unter 18 Jahren	430	424	-	47	132
11	mit 2 Kindern unter 18 Jahren	255	255	-	5	60
12	mit 3 und mehr Kindern unter 18 Jahren	175	175	-	2	11
13	Einzel nachgewiesene Haushaltsvorstände	5 742	5 628	15	426	600
14	männlich	3 573	3 509	6	183	346
15	weiblich	2 169	2 119	9	243	254
16	Haushaltsvorstände männlich mit Kindern unter 18 Jahren	156	146	-	4	11
17	mit einem Kind unter 18 Jahren	97	90	-	3	8
18	mit 2 Kindern unter 18 Jahren	41	39	-	-	3
19	mit 3 und mehr Kindern unter 18 Jahren	18	17	-	1	-
20	Haushaltsvorstände weiblich mit Kindern unter 18 Jahren	5 535	5 478	11	376	1 189
21	mit einem Kind unter 18 Jahren	2 774	2 739	11	335	909
22	mit 2 Kindern unter 18 Jahren	1 821	1 804	-	40	243
23	mit 3 und mehr Kindern unter 18 Jahren	940	935	-	1	37
24	Bedarfsgemeinschaften ohne Haushaltsvorstand zusammen	2 024	1 995	225	502	297
25	Sonstige Bedarfsgemeinschaften mit 2 volljährigen Haushaltsangehörigen	16	15	-	4	4
26	mit 2 volljährigen und mindestens einem minderjährigen Haushaltsangehörigen	3	3	-	-	-
27	mit einem volljährigen und mindestens einem minderjährigen Haushaltsangehörigen	54	54	-	23	12
28	Sonstige einzeln nachgewiesene volljährige männliche Haushaltsangehörige	1 220	1 201	-	255	199
29	volljährige weibliche Haushaltsangehörige	506	498	-	220	82
30	minderjährige männliche Haushaltsangehörige	105	104	105	-	-
31	minderjährige weibliche Haushaltsangehörige	120	120	120	-	-
32	Anderweitig nicht erfaßte Bedarfsgemeinschaften	511	491	274	21	17

1) Bei Bedarfsgemeinschaften ohne Haushaltsvorstand sind die Angaben für den (die) Ehegatten(in) bzw. den (die) älteste(n) Hilfeempfänger(in) maßgebend

**Hilfe zum Lebensunterhalt am 31.12.1994 außerhalb von Einrichtungen
und Typ der Bedarfsgemeinschaft**

Haushaltsvorstand ¹⁾ im Alter von ... bis unter ... Jahren								Lfd. Nr.
25 - 30	30 - 40	40 - 50	50 - 60	60 - 65	65 - 70	70 - 75	75 und älter	
2 650	5 405	2 710	1 733	461	248	143	266	1
2 382	4 964	2 440	1 599	432	229	137	234	2
30	64	113	234	115	87	40	31	3
346	1 064	469	105	9	-	-	1	4
110	201	157	56	5	-	-	-	5
155	428	164	24	3	-	-	1	6
81	435	148	25	1	-	-	-	7
33	88	89	74	10	5	6	-	8
166	314	100	22	1	-	-	-	9
92	108	39	11	1	-	-	-	10
49	106	30	5	-	-	-	-	11
25	100	31	6	-	-	-	-	12
551	1 323	1 031	1 074	295	136	90	201	13
419	1 056	724	610	159	47	9	14	14
132	267	307	464	136	89	81	187	15
25	69	37	9	-	1	-	-	16
19	35	24	7	-	1	-	-	17
6	23	7	2	-	-	-	-	18
-	11	6	-	-	-	-	-	19
1 231	2 042	601	81	2	-	1	1	20
629	544	279	63	2	-	1	1	21
432	882	210	14	-	-	-	-	22
170	616	112	4	-	-	-	-	23
256	380	195	100	20	15	3	31	24
2	2	2	1	-	-	-	1	25
2	1	-	-	-	-	-	-	26
9	9	1	-	-	-	-	-	27
202	312	157	76	12	3	-	4	28
41	56	35	23	8	12	3	26	29
-	-	-	-	-	-	-	-	30
-	-	-	-	-	-	-	-	31
12	61	75	34	9	4	3	1	32

Bedarfsgemeinschaften von Empfängern laufender Hilfe zum Lebensunterhalt am 31.12.1994 außerhalb von Einrichtungen nach Haushaltsgrößen

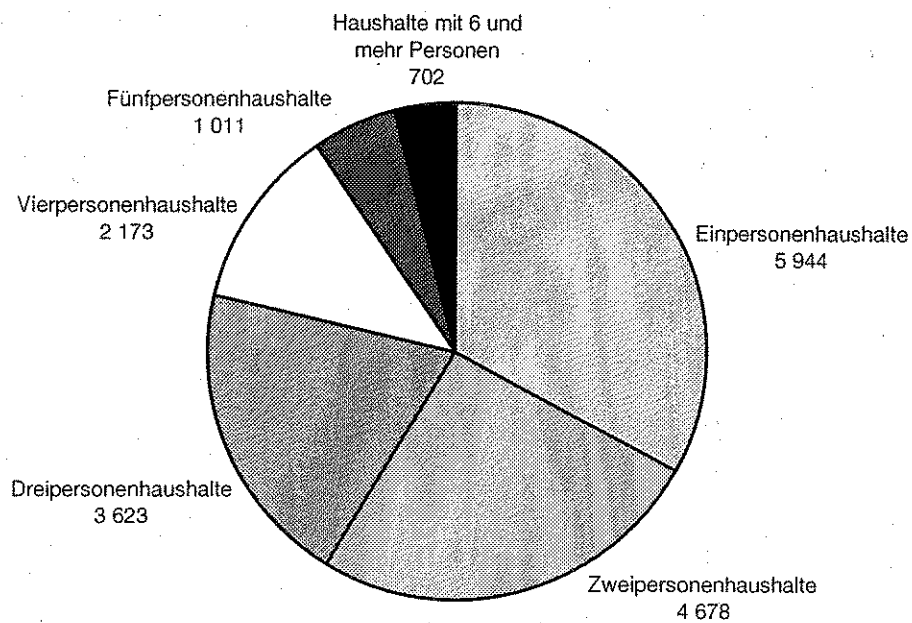

13. Bedarfsgemeinschaften von Empfänger(innen)n laufender Hilfe zum Lebensunterhalt am 31.12.1994 außerhalb von Einrichtungen nach der Größe der Bedarfsgemeinschaft, Haushaltsgröße und Zahl der Hilfeempfänger(innen) im Haushalt

Zahl der Haushaltsmitglieder Zahl aller HLU-Empfänger im Haushalt	Insgesamt	Bedarfsgemeinschaften mit ... Personen					
		1	2	3	4	5	6 und mehr
Bedarfsgemeinschaften insgesamt	18 131	7 710	4 313	3 043	1 814	748	503
davon leben in bzw. bilden							
Einpersonenhaushalte	5 944	5 944	-	-	-	-	-
Zweipersonenhaushalte	4 678	888	3 790	-	-	-	-
davon mit ... HLU-Empfänger(inne)n							
1	839	839	-	-	-	-	-
2	3 839	49	3 790	-	-	-	-
Dreipersonenhaushalte	3 623	496	338	2 789	-	-	-
davon mit ... HLU-Empfänger(inne)n							
1	471	471	-	-	-	-	-
2	321	8	313	-	-	-	-
3	2 831	17	25	2 789	-	-	-
Vierpersonenhaushalte	2 173	214	111	190	1 658	-	-
davon mit ... HLU-Empfänger(inne)n							
1	191	191	-	-	-	-	-
2	114	7	107	-	-	-	-
3	175	2	1	172	-	-	-
4	1 693	14	3	18	1 658	-	-
Fünfpersonenhaushalte	1 011	106	39	40	128	698	-
davon mit ... HLU-Empfänger(inne)n							
1	97	97	-	-	-	-	-
2	36	-	36	-	-	-	-
3	41	2	1	38	-	-	-
4	115	2	2	2	109	-	-
5	722	5	-	-	19	698	-
Haushalte mit sechs und mehr Personen	702	62	35	24	28	50	503
davon mit ... HLU-Empfänger(inne)n							
1	50	50	-	-	-	-	-
2	37	5	32	-	-	-	-
3	27	3	1	23	-	-	-
4	21	1	-	1	19	-	-
5	50	1	1	-	4	44	-
6 und mehr	517	2	1	-	5	6	503

**14. Bedarfsgemeinschaften von Empfänger(innen) laufender Hilfe
der bisherigen Dauer der Hilfestellung**

Lfd. Nr.	Bezeichnung des Typs der Bedarfsgemeinschaft	Insgesamt	davon mit einer			
			unter 1	1 - 3	3 - 6	6 - 9
1	Bedarfsgemeinschaften insgesamt	18 131	2 027	3 534	2 917	2 011
2	Bedarfsgemeinschaften mit Haushaltsvorstand zusammen	15 596	1 679	2 976	2 431	1 713
3	Ehepaare ohne Kinder unter 18 Jahren	753	78	145	111	111
4	Ehepaare mit Kindern unter 18 Jahren	2 167	295	483	368	287
5	mit einem Kind unter 18 Jahren	632	95	163	108	85
6	mit 2 Kindern unter 18 Jahren	832	113	168	164	119
7	mit 3 und mehr Kindern unter 18 Jahren	703	87	152	96	83
8	Nichteheleiche Lebensgemeinschaften ohne Kinder unter 18 Jahren	383	55	79	57	35
9	Nichteheleiche Lebensgemeinschaften mit Kindern unter 18 Jahren	860	83	195	167	98
10	mit einem Kind unter 18 Jahren	430	39	103	85	46
11	mit 2 Kindern unter 18 Jahren	255	24	54	55	31
12	mit 3 und mehr Kindern unter 18 Jahren	175	20	38	27	21
13	Einzel nachgewiesene Haushaltsvorstände	5 742	688	1 090	839	536
14	männlich	3 573	485	697	496	321
15	weiblich	2 169	203	393	343	215
16	Haushaltsvorstände männlich mit Kindern unter 18 Jahren	156	20	39	26	18
17	mit einem Kind unter 18 Jahren	97	12	22	16	9
18	mit 2 Kindern unter 18 Jahren	41	6	12	6	6
19	mit 3 und mehr Kindern unter 18 Jahren	18	2	5	4	3
20	Haushaltsvorstände weiblich mit Kindern unter 18 Jahren	5 535	460	945	863	628
21	mit einem Kind unter 18 Jahren	2 774	243	468	442	322
22	mit 2 Kindern unter 18 Jahren	1 821	138	326	283	198
23	mit 3 und mehr Kindern unter 18 Jahren	940	79	151	138	108
24	Bedarfsgemeinschaften ohne Haushaltsvorstand zusammen	2 024	304	480	382	224
25	Sonstige Bedarfsgemeinschaften mit 2 volljährigen Haushaltsangehörigen	16	4	3	5	3
26	mit 2 volljährigen und mindestens einem minderjährigen Haushaltsangehörigen	3	1	1	1	-
27	mit einem volljährigen und mindestens einem minderjährigen Haushaltsangehörigen	54	8	12	15	6
28	Sonstige einzeln nachgewiesene volljährige männliche Haushaltsangehörige	1 220	198	319	212	120
29	volljährige weibliche Haushaltsangehörige	506	73	109	112	60
30	minderjährige männliche Haushaltsangehörige	105	10	19	15	16
31	minderjährige weibliche Haushaltsangehörige	120	10	17	22	19
32	Anderweitig nicht erfaßte Bedarfsgemeinschaften	511	44	78	104	74

**zum Lebensunterhalt am 31.12.1994 außerhalb von Einrichtungen nach
und Typ der Bedarfsgemeinschaft**

bisherigen Dauer der Hilfestellung von ... bis unter ... Monaten									Durchschnittliche bisherige Dauer der Hilfestellung in Monaten	Lfd. Nr.
9 - 12	12 - 15	15 - 18	18 - 24	24 - 30	30 - 36	36 - 48	48 - 60	60 und mehr		
1 997	1 190	898	1 040	791	529	755	437	5	11,3	1
1 766	1 049	798	919	703	469	680	408	5	11,6	2
76	57	31	37	40	19	25	23	-	11,3	3
234	124	91	90	90	42	38	24	1	8,8	4
58	22	22	21	26	14	12	6	-	8,1	5
100	52	29	28	31	11	10	6	1	8,2	6
76	50	40	41	33	17	16	12	-	10,1	7
34	25	9	34	10	10	17	18	-	11,8	8
123	45	39	46	26	9	24	5	-	8,9	9
53	28	26	21	11	4	10	4	-	8,8	10
43	12	6	14	5	3	8	-	-	8,4	11
27	5	7	11	10	2	6	1	-	9,7	12
578	369	271	314	232	215	357	250	3	13,0	13
382	249	154	196	134	121	216	142	-	12,4	14
216	120	117	118	98	94	141	108	3	14,0	15
12	6	8	12	4	6	3	2	-	9,3	16
10	5	6	9	3	3	2	-	-	9,4	17
2	1	1	2	-	2	1	2	-	9,6	18
-	-	1	1	1	1	-	-	-	8,7	19
709	423	349	386	301	168	216	86	1	11,7	20
375	222	166	216	142	66	82	29	1	11,1	21
221	138	117	123	104	65	81	27	-	12,0	22
113	63	66	47	55	37	53	30	-	13,2	23
165	103	74	94	65	47	61	25	-	8,9	24
-	1	-	-	-	-	-	-	-	4,1	25
-	-	-	-	-	-	-	-	-	2,5	26
4	2	5	-	1	1	-	-	-	6,4	27
101	62	37	52	37	28	40	14	-	8,6	28
40	24	25	18	11	9	14	11	-	8,8	29
11	5	3	10	9	4	3	-	-	11,1	30
9	9	4	14	7	5	4	-	-	11,7	31
66	38	26	27	23	13	14	4	-	10,2	32

**15. Bedarfsgemeinschaften von Empfänger(innen)n laufender Hilfe
nach der besonderen sozialen**

Lfd. Nr.	Bezeichnung des Typs der Bedarfsgemeinschaft	Insge- samt	und zwar nach	
			Tod eines Familien- mitglieds	Trennung/ Scheidung
1	Bedarfsgemeinschaften insgesamt	18 131	238	1 498
2	Bedarfsgemeinschaften mit Haushaltsvorstand zusammen	15 596	204	1 374
3	Ehepaare ohne Kinder unter 18 Jahren	753	2	-
4	Ehepaare mit Kindern unter 18 Jahren	2 167	5	-
5	Nichteheliche Lebensgemeinschaften ohne Kinder unter 18 Jahren	383	3	11
6	Nichteheliche Lebensgemeinschaften mit Kindern unter 18 Jahren	860	3	36
	Einzeln nachgewiesene Haushaltsvorstände			
7	männlich	3 573	29	114
8	weiblich	2 169	77	159
9	Haushaltsvorstände männlich mit Kindern unter 18 Jahren	156	6	35
10	Haushaltsvorstände weiblich mit Kindern unter 18 Jahren	5 535	79	1 019
11	Bedarfsgemeinschaften ohne Haushaltsvorstand zusammen	2 024	28	73
12	Anderweitig nicht erfaßte Bedarfsgemeinschaften	511	6	51

zum Lebensunterhalt am 31.12.1994 außerhalb von Einrichtungen
Situation und Typ der Bedarfsgemeinschaft

der besonderen sozialen Situation bei der Hilfestellung							Lfd. Nr.
Geburt eines Kindes	Freiheits- entzug; Haftent- lassung	stationäre Unterbringung eines Familien- mitglieds	Sucht- abhängigkeit	Über- schuldung	ohne eigene Wohnung	keine dieser sozialen Situationen	
1 399	128	15	380	123	687	13 663	1
1 293	100	9	308	115	346	11 847	2
-	1	-	12	10	33	695	3
185	3	1	9	23	46	1 895	4
-	3	-	15	2	6	343	5
168	5	-	8	8	5	627	6
-	69	5	209	40	177	2 930	7
-	5	2	43	11	55	1 817	8
14	-	-	1	1	2	97	9
926	14	1	11	20	22	3 443	10
28	25	4	69	7	306	1 484	11
78	3	2	3	1	35	332	12

16. Bedarfsgemeinschaften von Empfänger(innen)n laufender Hilfe zum Lebensunterhalt am 31.12.1994 außerhalb von Einrichtungen nach der anerkannten Bruttokaltmiete in DM pro Monat und Typ der Bedarfsgemeinschaft

Bezeichnung des Typs der Bedarfsgemeinschaft	Insgesamt	davon							Durchschnittliche Bruttokaltmiete in DM pro Monat
		ohne anerkannte Bruttokaltmiete	mit anerkannter Bruttokaltmiete von ... bis unter ... DM pro Monat						
			zusammen	unter 200	200 - 500	500 - 800	800 - 1000	1000 und mehr	
Bedarfsgemeinschaften insgesamt	18 131	4 173	13 958	3 058	9 061	1 606	153	80	256
Bedarfsgemeinschaften mit Haushaltsvorstand zusammen	15 596	2 574	13 022	2 537	8 712	1 546	150	77	284
Ehepaare ohne Kinder unter 18 Jahren	753	221	532	77	400	49	6	-	234
Ehepaare mit Kindern unter 18 Jahren	2 167	445	1 722	132	1 083	422	55	30	349
mit einem Kind unter 18 Jahren	632	149	483	48	338	79	10	8	303
mit 2 Kindern unter 18 Jahren	832	202	630	41	410	159	18	2	323
mit 3 und mehr Kindern unter 18 Jahren	703	94	609	43	335	184	27	20	420
Nichteheliche Lebensgemeinschaften ohne Kinder unter 18 Jahren	383	38	345	83	241	18	3	-	262
Nichteheliche Lebensgemeinschaften mit Kindern unter 18 Jahren	860	66	794	55	590	133	10	6	368
mit einem Kind unter 18 Jahren	430	36	394	33	313	43	5	-	334
mit 2 Kindern unter 18 Jahren	255	22	233	16	177	37	1	2	362
mit 3 und mehr Kindern unter 18 Jahren	175	8	167	6	100	53	4	4	459
Einzel nachgewiesene Haushaltsvorstände männlich	5 742	1 418	4 324	1 721	2 427	164	9	3	183
weiblich	3 573	970	2 603	1 232	1 285	79	5	2	163
	2 169	448	1 721	489	1 142	85	4	1	217
Haushaltsvorstände männlich mit Kindern unter 18 Jahren	156	18	138	19	97	19	-	3	342
mit einem Kind unter 18 Jahren	97	10	87	12	66	9	-	-	311
mit 2 Kindern unter 18 Jahren	41	5	36	6	23	5	-	2	375
mit 3 und mehr Kindern unter 18 Jahren	18	3	15	1	8	5	-	1	433
Haushaltsvorstände weiblich mit Kindern unter 18 Jahren	5 535	368	5 167	450	3 874	741	67	35	357
mit einem Kind unter 18 Jahren	2 774	199	2 575	305	2 040	201	23	6	319
mit 2 Kindern unter 18 Jahren	1 821	121	1 700	110	1 280	280	18	12	374
mit 3 und mehr Kindern unter 18 Jahren	940	48	892	35	554	260	26	17	439
Bedarfsgemeinschaften ohne Haushaltsvorstand zusammen	2 024	1 383	641	450	180	11	-	-	54
Sonstige Bedarfsgemeinschaften mit 2 volljährigen Haushaltsangehörigen	16	10	6	3	3	-	-	-	81
mit 2 volljährigen und mindestens einem minderjährigen Haushaltsangehörigen	3	1	2	-	1	1	-	-	317
mit einem volljährigen und mindestens einem minderjährigen Haushaltsangehörigen	54	29	25	12	12	1	-	-	102
Sonstige einzeln nachgewiesene volljährige männliche Haushaltsangehörige	1 220	890	330	233	92	5	-	-	46
volljährige weibliche Haushaltsangehörige	506	335	171	120	48	3	-	-	57
minderjährige männliche Haushaltsangehörige	105	54	51	40	11	-	-	-	67
minderjährige weibliche Haushaltsangehörige	120	64	56	42	13	1	-	-	76
Anderweitig nicht erfaßte Bedarfsgemeinschaften	511	216	295	71	169	49	3	3	210

17. Bedarfsgemeinschaften von Empfänger(innen)n laufender Hilfe zum Lebensunterhalt am 31.12.1994 außerhalb von Einrichtungen nach Bruttobedarf in DM pro Monat und Typ der Bedarfsgemeinschaft

Bezeichnung des Typs der Bedarfsgemeinschaft	Insgesamt	davon mit einem Bruttobedarf von ... bis unter ... DM pro Monat					Durchschnittlicher Bruttobedarf in DM pro Monat
		unter 500	500 - 1000	1000 - 2000	2000 - 3000	3000 und mehr	
Bedarfsgemeinschaften insgesamt	18 131	2 012	6 374	7 812	1 725	208	1 176
Bedarfsgemeinschaften mit Haushaltsvorstand zusammen	15 596	627	5 535	7 594	1 649	191	1 261
Ehepaare ohne Kinder unter 18 Jahren	753	-	245	505	3	-	1 143
Ehepaare mit Kindern unter 18 Jahren	2 167	-	21	1 307	742	97	1 928
mit einem Kind unter 18 Jahren	632	-	21	571	39	1	1 509
mit 2 Kindern unter 18 Jahren	832	-	-	600	229	3	1 823
mit 3 und mehr Kindern unter 18 Jahren	703	-	-	136	474	93	2 429
Nichteheliche Lebensgemeinschaften ohne Kinder unter 18 Jahren	383	-	83	298	2	-	1 143
Nichteheliche Lebensgemeinschaften mit Kindern unter 18 Jahren	860	-	5	653	174	28	1 800
mit einem Kind unter 18 Jahren	430	-	5	419	6	-	1 491
mit 2 Kindern unter 18 Jahren	255	-	-	200	52	3	1 837
mit 3 und mehr Kindern unter 18 Jahren	175	-	-	34	116	25	2 505
Einzeln nachgewiesene Haushaltsvorstände männlich	5 742	627	4 753	361	1	-	680
weiblich	3 573	440	2 988	144	1	-	652
	2 169	187	1 765	217	-	-	727
Haushaltsvorstände männlich mit Kindern unter 18 Jahren	156	-	17	122	16	1	1 435
mit einem Kind unter 18 Jahren	97	-	17	80	-	-	1 202
mit 2 Kindern unter 18 Jahren	41	-	-	36	5	-	1 656
mit 3 und mehr Kindern unter 18 Jahren	18	-	-	6	11	1	2 192
Haushaltsvorstände weiblich mit Kindern unter 18 Jahren	5 535	-	411	4 348	711	65	1 538
mit einem Kind unter 18 Jahren	2 774	-	399	2 366	8	1	1 225
mit 2 Kindern unter 18 Jahren	1 821	-	12	1 658	149	2	1 658
mit 3 und mehr Kindern unter 18 Jahren	940	-	-	324	554	62	2 227
Bedarfsgemeinschaften ohne Haushaltsvorstand zusammen	2 024	1 373	622	28	1	-	483
Sonstige Bedarfsgemeinschaften mit 2 volljährigen Haushaltsangehörigen	16	-	13	3	-	-	877
mit 2 volljährigen und mindestens einem minderjährigen Haushaltsangehörigen	3	-	-	2	1	-	1 518
mit einem volljährigen und mindestens einem minderjährigen Haushaltsangehörigen	54	-	44	10	-	-	867
Sonstige einzeln nachgewiesene volljährige männliche Haushaltsangehörige	1 220	898	315	7	-	-	457
volljährige weibliche Haushaltsangehörige	506	333	167	6	-	-	484
minderjährige männliche Haushaltsangehörige	105	73	32	-	-	-	463
minderjährige weibliche Haushaltsangehörige	120	69	51	-	-	-	506
Anderweitig nicht erfaßte Bedarfsgemeinschaften	511	12	217	190	75	17	1 338

18. Bedarfsgemeinschaften von Empfänger(innen)n laufender Hilfe zum Lebensunterhalt am 31.12.1994 außerhalb von Einrichtungen nach angerechnetem Einkommen in DM pro Monat und Typ der Bedarfsgemeinschaft

Bezeichnung des Typs der Bedarfsgemeinschaft	Insgesamt	davon						Durchschnittliches angerechnetes Einkommen in DM pro Monat
		ohne angerechnetes Einkommen	mit einem angerechneten Einkommen von ... bis unter ... DM pro Monat					
			zusammen	unter 500	500 - 1000	1000 - 2000	2000 und mehr	
Bedarfsgemeinschaften insgesamt	18 131	4 473	13 658	5 417	3 697	3 967	577	602
Bedarfsgemeinschaften mit Haushaltsvorstand zusammen	15 596	3 114	12 482	4 526	3 552	3 857	547	666
Ehepaare ohne Kinder unter 18 Jahren	753	285	468	162	181	125	-	441
Ehepaare mit Kindern unter 18 Jahren	2 167	126	2 041	442	321	1 016	262	1 151
mit einem Kind unter 18 Jahren	632	51	581	204	115	259	3	755
mit 2 Kindern unter 18 Jahren	832	62	770	203	103	433	31	1 022
mit 3 und mehr Kindern unter 18 Jahren	703	13	690	35	103	324	228	1 661
Nichteheliche Lebensgemeinschaften ohne Kinder unter 18 Jahren	383	60	323	104	155	64	-	568
Nichteheliche Lebensgemeinschaften mit Kindern unter 18 Jahren	860	13	847	124	179	472	72	1 170
mit einem Kind unter 18 Jahren	430	11	419	84	113	222	-	915
mit 2 Kindern unter 18 Jahren	255	1	254	38	45	160	11	1 182
mit 3 und mehr Kindern unter 18 Jahren	175	1	174	2	21	90	61	1 779
Einzel nachgewiesene Haushaltsvorstände	5 742	2 566	3 176	2 299	837	40	-	186
männlich	3 573	1 858	1 715	1 433	270	12	-	124
weiblich	2 169	708	1 461	866	567	28	-	288
Haushaltsvorstände männlich mit Kindern unter 18 Jahren	156	3	153	46	40	62	5	885
mit einem Kind unter 18 Jahren	97	1	96	40	27	29	-	678
mit 2 Kindern unter 18 Jahren	41	2	39	5	11	22	1	1 032
mit 3 und mehr Kindern unter 18 Jahren	18	-	18	1	2	11	4	1 665
Haushaltsvorstände weiblich mit Kindern unter 18 Jahren	5 535	61	5 474	1 349	1 839	2 078	208	927
mit einem Kind unter 18 Jahren	2 774	34	2 740	1 139	1 070	531	-	631
mit 2 Kindern unter 18 Jahren	1 821	23	1 798	183	640	963	12	1 058
mit 3 und mehr Kindern unter 18 Jahren	940	4	936	27	129	584	196	1 547
Bedarfsgemeinschaften ohne Haushaltsvorstand zusammen	2 024	1 297	727	672	48	7	-	88
Sonstige Bedarfsgemeinschaften								
mit 2 volljährigen Haushaltsangehörigen	16	5	11	7	4	-	-	278
mit 2 volljährigen und mindestens einem minderjährigen Haushaltsangehörigen	3	-	3	1	-	2	-	917
mit einem volljährigen und mindestens einem minderjährigen Haushaltsangehörigen	54	-	54	42	7	5	-	417
Sonstige einzeln nachgewiesene								
volljährige männliche Haushaltsangehörige	1 220	969	251	235	16	-	-	45
volljährige weibliche Haushaltsangehörige	506	283	223	211	12	-	-	101
minderjährige männliche Haushaltsangehörige	105	20	85	81	4	-	-	195
minderjährige weibliche Haushaltsangehörige	120	20	100	95	5	-	-	188
Anderweitig nicht erfaßte Bedarfsgemeinschaften	511	62	449	219	97	103	30	691

**19. Bedarfsgemeinschaften von Empfänger(innen)n laufender Hilfe
nach Einkommensarten und**

Lfd. Nr.	Bezeichnung des Typs der Bedarfsgemeinschaft	Insgesamt ²⁾	mit angerechnetem			
			und			
			Einkünfte aus unselbst- ständiger Arbeit	Einkünfte aus selbst- ständiger Arbeit	Erwerbs- oder Berufs- unfähig- keits- rente ³⁾	Alters- rente ³⁾
1	Bedarfsgemeinschaften insgesamt	13 658	1 632	66	298	230
2	Bedarfsgemeinschaften mit Haushaltsvorstand zusammen	12 482	1 538	66	288	225
3	Ehepaare ohne Kinder unter 18 Jahren	468	48	5	39	40
4	Ehepaare mit Kindern unter 18 Jahren	2 041	573	33	50	5
5	mit einem Kind unter 18 Jahren	581	127	8	13	4
6	mit 2 Kindern unter 18 Jahren	770	219	14	25	-
7	mit 3 und mehr Kindern unter 18 Jahren	690	227	11	12	1
8	Nichteheliche Lebensgemeinschaften ohne Kinder unter 18 Jahren	323	35	1	18	14
9	Nichteheliche Lebensgemeinschaften mit Kindern unter 18 Jahren	847	221	7	18	1
10	mit einem Kind unter 18 Jahren	419	98	5	10	1
11	mit 2 Kindern unter 18 Jahren	254	76	2	4	-
12	mit 3 und mehr Kindern unter 18 Jahren	174	47	-	4	-
13	Einzel nachgewiesene Haushaltsvorstände	3 176	121	9	103	163
14	männlich	1 715	50	4	57	20
15	weiblich	1 461	71	5	46	143
16	Haushaltsvorstände männlich mit Kindern unter 18 Jahren	153	26	-	3	-
17	mit einem Kind unter 18 Jahren	96	10	-	2	-
18	mit 2 Kindern unter 18 Jahren	39	8	-	1	-
19	mit 3 und mehr Kindern unter 18 Jahren	18	8	-	-	-
20	Haushaltsvorstände weiblich mit Kindern unter 18 Jahren	5 474	514	11	57	2
21	mit einem Kind unter 18 Jahren	2 740	233	3	30	2
22	mit 2 Kindern unter 18 Jahren	1 798	198	5	15	-
23	mit 3 und mehr Kindern unter 18 Jahren	936	83	3	12	-
24	Bedarfsgemeinschaften ohne Haushaltsvorstand zusammen	727	38	-	6	4
25	Sonstige Bedarfsgemeinschaften mit 2 volljährigen Haushaltsangehörigen	11	1	-	-	-
26	mit 2 volljährigen und mindestens einem minderjährigen Haushaltsangehörigen	3	1	-	-	-
27	mit einem volljährigen und mindestens einem minderjährigen Haushaltsangehörigen	54	2	-	-	-
28	Sonstige einzeln nachgewiesene volljährige männliche Haushaltsangehörige	251	15	-	5	2
29	volljährige weibliche Haushaltsangehörige	223	16	-	1	2
30	minderjährige männliche Haushaltsangehörige	85	1	-	-	-
31	minderjährige weibliche Haushaltsangehörige	100	2	-	-	-
32	Anderweitig nicht erfaßte Bedarfsgemeinschaften	449	56	-	4	1

1) Bedarfsgemeinschaften mit mehreren Einkommensarten werden bei jeder zutreffenden Einkommensart gezählt

2) Bedarfsgemeinschaften mit mehreren Einkommensarten werden nur einmal gezählt

3) Leistungen der gesetzlichen Unfall-, Renten- und Handwerkerversicherung sowie der Altershilfe für Landwirte

**zum Lebensunterhalt am 31.12.1994 außerhalb von Einrichtungen
Typ der Bedarfsgemeinschaft**

bzw. in Anspruch genommenem Einkommen nach Arten											Lfd. Nr.
zwar ¹⁾											
Hinter- blieben- rente ³⁾	Versor- gungs- bezüge	Renten aus betrieb- licher Altersver- sorgung	Leistun- gen der GKV	Arbeits- losen- geld	Arbeits- losen- hilfe	Unter- haltsvor- schuß oder -ausfall- leistung	Kinder- geld	Wohn- geld	Private Unter- haltslei- stungen	Sonstige Ein- künfte	
270	37	7	137	1 697	2 780	2 758	9 322	9 496	3 186	1 313	1
245	34	6	130	1 615	2 650	2 590	8 491	9 076	2 889	1 190	2
1	2	3	13	78	133	1	10	336	3	29	3
12	4	-	26	391	474	34	1 973	1 185	124	198	4
1	3	-	8	98	125	7	550	312	18	45	5
4	1	-	9	139	152	13	745	453	38	80	6
7	-	-	9	154	197	14	678	420	68	73	7
11	1	-	5	53	114	-	36	222	13	34	8
19	2	-	12	159	258	166	831	598	154	114	9
4	-	-	5	86	127	43	408	298	41	55	10
5	-	-	2	44	66	54	250	175	59	33	11
10	2	-	5	29	65	69	173	125	54	26	12
101	9	3	21	294	520	13	133	2 623	73	242	13
13	5	2	6	88	243	2	36	1 495	14	96	14
88	4	1	15	206	277	11	97	1 128	59	146	15
8	1	-	2	19	32	46	142	102	19	8	16
6	-	-	1	13	22	25	90	64	10	5	17
2	1	-	1	2	7	13	35	25	6	2	18
-	-	-	-	4	3	8	17	13	3	1	19
93	15	-	51	621	1 119	2 330	5 366	4 010	2 503	565	20
39	7	-	31	282	485	974	2 675	1 970	1 144	306	21
31	3	-	12	254	445	804	1 763	1 330	881	160	22
23	5	-	8	85	189	552	928	710	478	99	23
19	2	1	-	42	66	46	406	245	147	75	24
-	-	-	-	3	3	-	1	4	-	1	25
-	-	-	-	-	1	1	3	1	2	-	26
1	-	-	-	1	2	23	52	13	20	2	27
2	-	1	-	14	34	-	82	104	29	35	28
9	-	-	-	24	26	1	88	75	36	24	29
2	2	-	-	-	-	9	82	24	30	7	30
5	-	-	-	-	-	12	98	24	30	6	31
6	1	-	7	40	64	122	425	175	150	48	32

20. Bedarfsgemeinschaften von Empfänger(innen)n laufender Hilfe zum Lebensunterhalt am 31.12.1994 außerhalb von Einrichtungen nach Nettoanspruch in DM pro Monat und Typ der Bedarfsgemeinschaft

Bezeichnung des Typs der Bedarfsgemeinschaft	Insgesamt	davon mit einem Nettoanspruch von ... bis unter ... DM pro Monat					Durchschnittlicher Nettoanspruch in DM pro Monat
		unter 200	200 - 500	500 - 1000	1000 - 2000	2000 und mehr	
Bedarfsgemeinschaften insgesamt	18 131	2 898	5 475	7 506	2 176	76	574
Bedarfsgemeinschaften mit Haushaltsvorstand zusammen	15 596	2 605	3 885	6 947	2 097	62	595
Ehepaare ohne Kinder unter 18 Jahren	753	130	150	276	196	1	702
Ehepaare mit Kindern unter 18 Jahren	2 167	342	532	527	724	42	777
mit einem Kind unter 18 Jahren	632	100	151	159	215	7	754
mit 2 Kindern unter 18 Jahren	832	127	205	166	322	12	802
mit 3 und mehr Kindern unter 18 Jahren	703	115	176	202	187	23	767
Nichteheliche Lebensgemeinschaften ohne Kinder unter 18 Jahren	383	82	100	136	65	-	575
Nichteheliche Lebensgemeinschaften mit Kindern unter 18 Jahren	860	167	267	220	199	7	630
mit einem Kind unter 18 Jahren	430	91	142	107	90	-	576
mit 2 Kindern unter 18 Jahren	255	47	80	61	65	2	655
mit 3 und mehr Kindern unter 18 Jahren	175	29	45	52	44	5	726
Einzel nachgewiesene Haushaltsvorstände männlich	5 742	836	1 548	3 276	81	1	494
weiblich	3 573	312	943	2 270	47	1	528
Haushaltsvorstände männlich mit Kindern unter 18 Jahren	2 169	524	605	1 006	34	-	439
mit einem Kind unter 18 Jahren	156	36	44	54	22	-	551
mit 2 Kindern unter 18 Jahren	97	25	26	35	11	-	524
mit 3 und mehr Kindern unter 18 Jahren	41	7	12	14	8	-	624
Haushaltsvorstände weiblich mit Kindern unter 18 Jahren	18	4	6	5	3	-	527
mit einem Kind unter 18 Jahren	5 535	1 012	1 244	2 458	810	11	611
mit 2 Kindern unter 18 Jahren	2 774	531	545	1 388	310	-	594
mit 3 und mehr Kindern unter 18 Jahren	1 821	355	452	719	293	2	600
Bedarfsgemeinschaften ohne Haushaltsvorstand zusammen	940	126	247	351	207	9	681
Sonstige Bedarfsgemeinschaften mit 2 volljährigen Haushaltsangehörigen	2 024	232	1 407	377	8	-	394
mit 2 volljährigen und mindestens einem minderjährigen Haushaltsangehörigen	16	4	2	9	1	-	599
mit einem volljährigen und mindestens einem minderjährigen Haushaltsangehörigen	3	-	1	2	-	-	601
Sonstige einzeln nachgewiesene volljährige männliche Haushaltsangehörige	54	3	28	23	-	-	450
volljährige weibliche Haushaltsangehörige	1 220	77	909	230	4	-	412
minderjährige männliche Haushaltsangehörige	506	74	340	89	3	-	383
minderjährige weibliche Haushaltsangehörige	105	42	56	7	-	-	268
Anderweitig nicht erfaßte Bedarfsgemeinschaften	120	32	71	17	-	-	318
	511	61	183	182	71	14	647

**Empfänger(innen) laufender Hilfe zum Lebensunterhalt am 31.12.1994
je 1000 Einwohner (Bevölkerungsstand: 31.12.1994)**

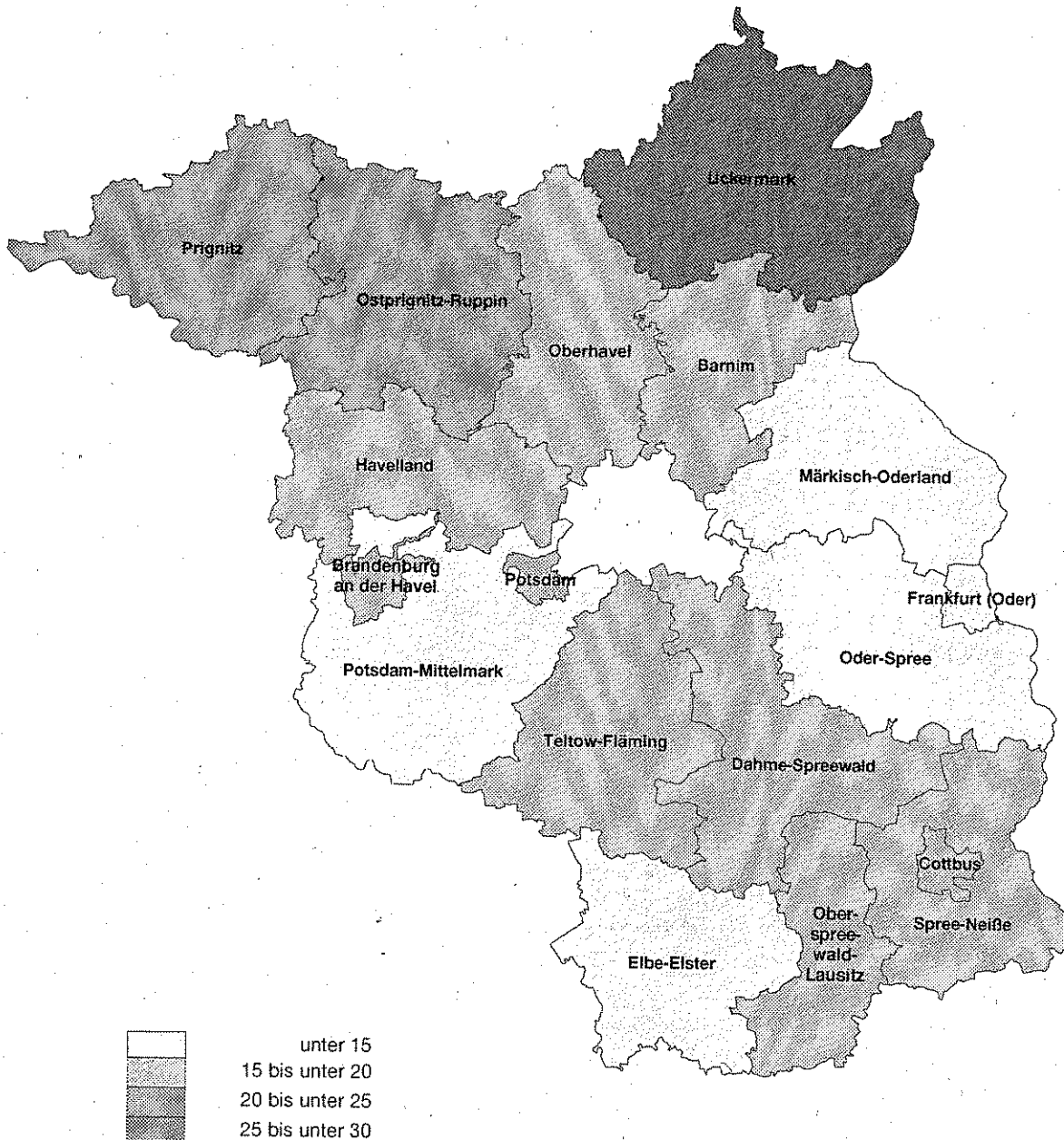

21. Empfänger(innen) laufender Hilfe zum Lebensunterhalt am 31.12.1994 nach Geschlecht,

Lfd. Nr.	Verwaltungsbezirk	Empfänger(innen)				und	
		insgesamt	je 1 000 Einwohner	männlich	weiblich	im Alter	
						unter 7	7 - 18
1	Brandenburg	42 239	17	18 751	23 488	8 543	9 042
	davon						
2	Kreisfreie Städte	7 315	17	3 177	4 138	1 622	1 476
3	Landkreise	34 924	17	15 574	19 350	6 921	7 566
	Kreisfreie Städte						
4	Brandenburg an der Havel	1 605	18	687	918	323	352
5	Cottbus	2 239	17	928	1 311	483	422
6	Frankfurt (Oder)	1 176	14	529	647	276	223
7	Potsdam	2 295	16	1 033	1 262	540	479
	Landkreise						
8	Barnim	2 482	17	1 150	1 332	480	481
9	Dahme-Spreewald	2 115	15	893	1 222	385	447
10	Elbe-Elster	1 530	11	635	895	293	340
11	Havelland	1 991	15	942	1 049	422	409
12	Märkisch-Oderland	2 094	12	941	1 153	393	488
13	Oberhavel	2 598	16	1 165	1 433	537	496
14	Oberspreewald-Lausitz	2 917	18	1 331	1 586	625	625
15	Oder-Spree	2 710	14	1 220	1 490	577	551
16	Ostprignitz-Ruppin	2 563	22	1 164	1 399	501	700
17	Potsdam-Mittelmark	2 371	14	1 064	1 307	392	454
18	Prignitz	2 029	20	878	1 151	431	407
19	Spree-Neiße	2 548	17	1 122	1 426	530	604
20	Teltow-Fläming	2 234	15	967	1 267	398	485
21	Uckermark	4 742	29	2 102	2 640	957	1 079

Altersgruppe, Form der Unterbringung und Staatsangehörigkeit in regionaler Gliederung

zwar									Lfd. Nr.
von ... bis unter ... Jahren				Durch- schnitts- alter	außerhalb von Einrich- tungen	in Einrich- tungen	Deutsche	Nicht- deutsche	
18 - 25	25 - 50	50 - 65	65 und mehr						
5 034	13 925	2 902	2 793	26,6	39 800	2 439	41 103	1 136	1
874	2 446	494	403	(25,8)	7 025	290	6 902	413	2
4 160	11 479	2 408	2 390	(27,0)	32 775	2 149	34 201	723	3
172	535	122	101	26,8	1 539	66	1 404	201	4
243	717	151	223	28,3	2 053	186	2 139	100	5
168	368	78	63	25,2	1 138	38	1 148	28	6
291	826	143	16	22,7	2 295	-	2 211	84	7
329	843	217	132	27,0	2 418	64	2 223	259	8
214	618	175	276	30,8	1 884	231	2 111	4	9
162	447	95	193	29,3	1 389	141	1 518	12	10
234	683	155	88	25,4	1 943	48	1 972	19	11
235	666	170	142	27,4	1 875	219	2 071	23	12
288	840	224	213	28,4	2 401	197	2 576	22	13
429	967	167	104	24,0	2 846	71	2 901	16	14
380	869	181	152	25,6	2 483	227	2 655	55	15
286	896	130	50	23,2	2 560	3	2 539	24	16
237	860	160	268	30,9	2 138	233	2 230	141	17
245	680	116	150	26,5	1 881	148	2 020	9	18
303	889	177	45	23,7	2 542	6	2 469	79	19
199	719	169	264	30,4	2 004	230	2 194	40	20
619	1 502	272	313	25,9	4 411	331	4 722	20	21

22. Empfänger(innen) laufender Hilfe zum Lebensunterhalt am 31.12.1994 außerhalb von Einrichtungen nach ausgewählten Merkmalen in regionaler Gliederung

Verwaltungsbezirk	Insgesamt	Empfänger(innen)			Durchschnittliche Dauer in Monaten	
		und zwar				
		arbeitslos gemeldet ¹	erwerbs- tätig ¹⁾	nicht erwerbs- tätig ¹⁾	der Arbeits- losigkeit in Monaten	der Hilfe- gewährung in Monaten
Brandenburg	39 800	13 105	1 916	8 588	17,1	11,0
davon						
Kreisfreie Städte	7 025	2 398	411	1 307	(19,7)	(12,9)
Landkreise	32 775	10 707	1 505	7 281	(16,6)	(10,4)
Kreisfreie Städte						
Brandenburg an der Havel	1 539	440	89	376	22,4	14,3
Cottbus	2 053	790	188	214	19,2	9,5
Frankfurt (Oder)	1 138	394	58	209	20,2	13,4
Potsdam	2 295	774	76	508	17,0	14,5
Landkreise						
Barnim	2 418	981	55	442	12,5	10,7
Dahme-Spreewald	1 884	567	91	429	13,8	12,3
Elbe-Elster	1 389	433	153	176	16,2	9,3
Havelland	1 943	652	80	432	15,9	9,7
Märkisch-Oderland	1 875	602	89	436	20,2	9,5
Oberhavel	2 401	826	98	521	19,6	10,9
Oberspreewald-Lausitz	2 846	948	120	635	15,2	10,7
Oder-Spree	2 483	820	183	476	18,1	10,5
Ostprignitz-Ruppin	2 560	762	132	598	15,3	9,2
Potsdam-Mittelmark	2 138	759	111	471	13,8	13,9
Prignitz	1 881	621	60	455	18,0	8,5
Spree-Neiße	2 542	911	95	505	21,1	9,9
Teltow-Fläming	2 004	519	74	578	14,7	8,6
Uckermark	4 411	1 306	164	1 127	17,7	12,1

1) Es werden nur Empfänger(innen) im Alter von 15 bis unter 65 Jahren berücksichtigt

Durchschnittliche monatliche Zahlungsbeträge bei der Gewährung der laufenden Hilfe zum Lebensunterhalt außerhalb von Einrichtungen am 31.12.1994

- Land Brandenburg -

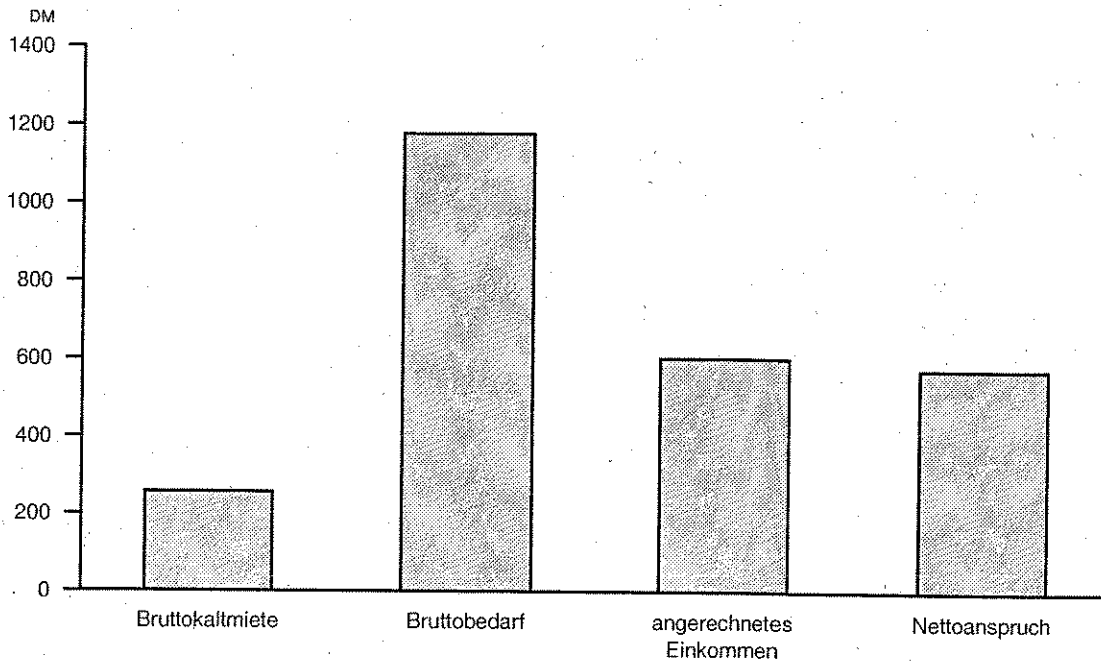

LDS Brandenburg 479/95

- Verwaltungsbezirke -

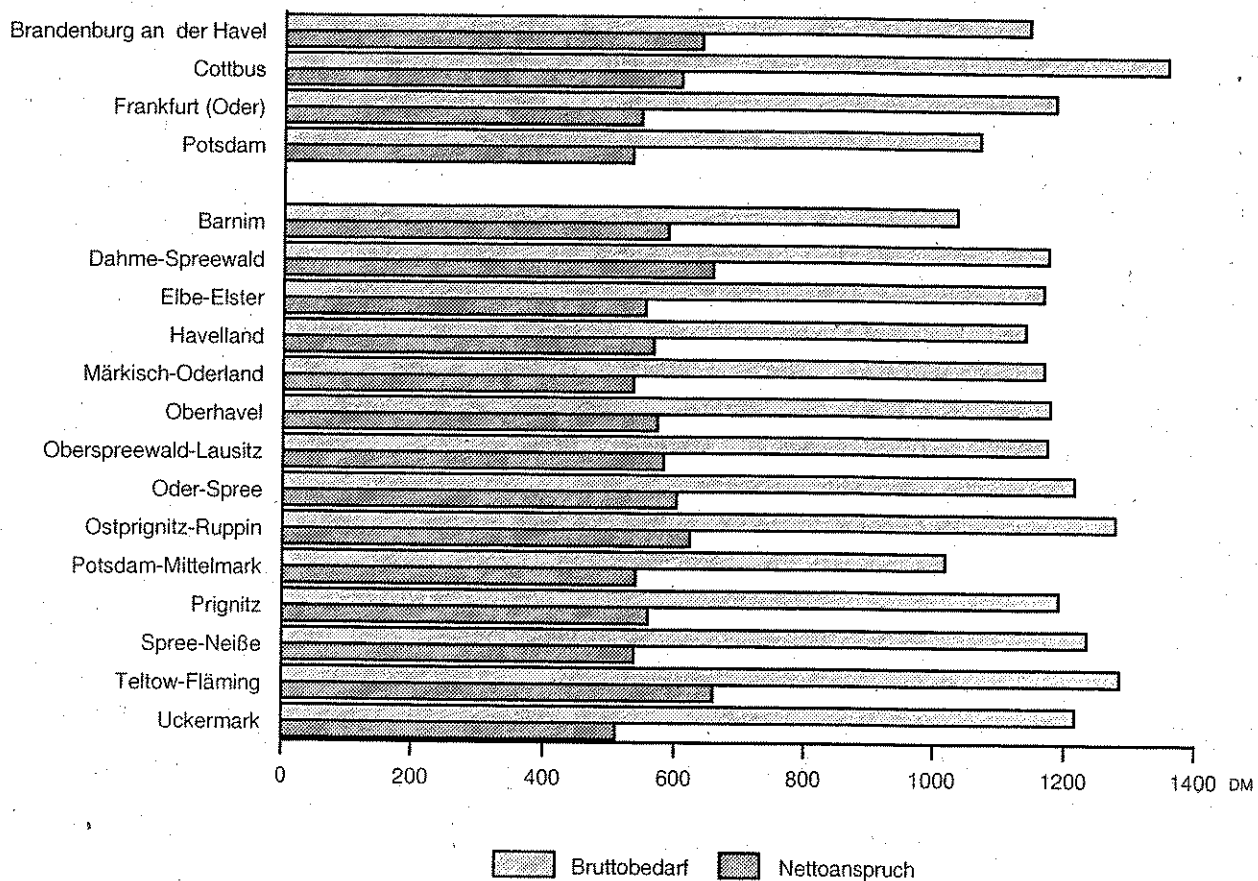

LDS Brandenburg 480/95

**23. Bedarfsgemeinschaften von Empfänger(innen)n laufender Hilfe
Typ der Bedarfsgemeinschaft und durchschnittlichen**

Lfd. Nr.	Verwaltungsbezirk	Bedarfsgemein- schaften insgesamt	da		
			in Einrichtungen	außerhalb	
				zusammen	Bedarfsgemein- schaften mit Haushaltsvorstand
1	Brandenburg	20 416	2 285	18 131	15 596
	davon				
2	Kreisfreie Städte	3 569	290	3 279	2 827
3	Landkreise	16 847	1 995	14 852	12 769
	Kreisfreie Städte				
4	Brandenburg an der Havel	747	66	681	571
5	Cottbus	1 113	186	927	804
6	Frankfurt (Oder)	566	38	528	455
7	Potsdam	1 143	-	1 143	997
	Landkreise				
8	Barnim	1 231	64	1 167	963
9	Dahme-Spreewald	1 120	231	889	768
10	Elbe-Elster	755	141	614	527
11	Havelland	949	48	901	787
12	Märkisch-Oderland	998	177	821	688
13	Oberhavel	1 299	196	1 103	949
14	Oberspreewald-Lausitz	1 413	54	1 359	1 154
15	Oder-Spree	1 330	161	1 169	1 001
16	Ostprignitz-Ruppin	1 037	3	1 034	910
17	Potsdam-Mittelmark	1 298	229	1 069	961
18	Prignitz	975	148	827	690
19	Spree-Neiße	1 117	2	1 115	934
20	Teltow-Fläming	1 093	230	863	745
21	Uckermark	2 232	311	1 921	1 692

zum Lebensunterhalt am 31.12.1994 nach Form der Unterbringung,
monatlichen Zahlbeträgen in regionaler Gliederung

von						Lfd. Nr.
von Einrichtungen						
davon		durchschnittliche monatliche Zahlbeträge in DM				
Bedarfsgemein- schaften ohne Haushaltsvorstand	Anderweitig nicht erfaßte Bedarfsgemein- schaften	Brutto- kaltmiete	Bruttobedarf	angerechnetes Einkommen	Netto- anspruch	
2 024	511	256	1 176	602	574	1
360	92	(277)	(1 183)	(603)	(580)	2
1 664	419	(248)	(1 175)	(597)	(577)	3
84	26	213	1 138	501	637	4
107	16	308	1 351	744	606	5
65	8	308	1 179	635	545	6
104	42	278	1 065	533	532	7
166	38	176	1 032	445	587	8
97	24	232	1 170	514	656	9
81	6	215	1 163	609	553	10
99	15	220	1 136	570	566	11
111	22	242	1 165	630	535	12
123	31	226	1 175	603	572	13
166	39	278	1 171	589	582	14
144	24	264	1 213	610	602	15
86	38	260	1 277	654	623	16
84	24	223	1 017	478	540	17
114	23	239	1 190	631	559	18
139	42	303	1 234	697	538	19
85	33	298	1 285	626	659	20
169	60	293	1 216	707	510	21

