

Statistische Berichte

Landesbetrieb für
Datenverarbeitung
und Statistik
Land Brandenburg

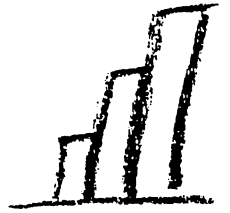

A VI 12 – vj 3 / 02

Sozialversicherungspflichtig beschäftigte Arbeitnehmer im Land Brandenburg und deren Pendlerverhalten

am 30.09.2002

Vorläufige Ergebnisse (Stand: März 2003)

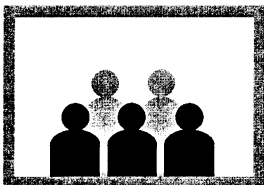

**Bevölkerung und
Erwerbstätigkeit**

Erarbeitet:

Landesbetrieb für Datenverarbeitung und Statistik
Dezernat Mikrozensus, Arbeitsmarkt

Herausgeber:

Landesbetrieb für Datenverarbeitung und Statistik
Dezernat Informationsmanagement
Postfach 60 10 52, 14410 Potsdam

Dortustraße 46, 14467 Potsdam

Telefon: 0331 39 - 575

Fax: 0331 39 - 418

Internet: www.lids-bb.de

E-Mail: Info@lds.brandenburg.de

Erschienen im Juli 2003

Preis: 5,00 EUR

© Landesbetrieb für Datenverarbeitung und Statistik, Potsdam, 2003

Für nichtgewerbliche Zwecke sind Vervielfältigung und unentgeltliche Verbreitung, auch auszugsweise, mit Quellenangabe gestattet. Die Verbreitung, auch auszugsweise, über elektronische Systeme/Datenträger bedarf der vorherigen Zustimmung. Alle übrigen Rechte bleiben vorbehalten.

Inhalt

| | Seite |
|--|-------|
| Vorbemerkungen | 5 |
| Pendlerverhalten nach Bundesländern sowie kreisfreien Städten und Landkreisen des Landes Brandenburg | |
| 1. Sozialversicherungspflichtig beschäftigte Einpendler in das Land Brandenburg am 30.09.2002 nach Wohnort sowie Altersgruppen und Geschlecht | 10 |
| 2. Sozialversicherungspflichtig beschäftigte Auspendler des Landes Brandenburg am 30.09.2002 nach Arbeitsort sowie Altersgruppen und Geschlecht | 11 |
| 3. Sozialversicherungspflichtig Beschäftigte im Land Brandenburg am 30.09.2002 nach kreisfreien Städten und Landkreisen, Arbeitsort- bzw. Wohnortkreis sowie Pendlersaldo | 12 |
| 4. Anteil der einpendelnden sozialversicherungspflichtig Beschäftigten an den insgesamt sozialversicherungspflichtig Beschäftigten der kreisfreien Städte bzw. Landkreise am 30.09.2002 | 13 |
| 5. Anteil der auspendelnden sozialversicherungspflichtig Beschäftigten an den insgesamt sozialversicherungspflichtig Beschäftigten der kreisfreien Städte bzw. Landkreise am 30.09.2002 | 14 |
| 6. Sozialversicherungspflichtig Beschäftigte am 30.09.2002 mit Wohnort im Land Brandenburg nach Lage des Arbeitsortes sowie Geschlecht, Stellung im Beruf und Wirtschaftszweigen | 15 |
| 7. Sozialversicherungspflichtig beschäftigte Einpendler im Land Brandenburg am 30.09.2002 nach Arbeitsort- und Wohnortkreis sowie Altersgruppen und Geschlecht | 34 |
| 8. Sozialversicherungspflichtig beschäftigte Auspendler im Land Brandenburg am 30.09.2002 nach Wohnort- und Arbeitsortkreis sowie Altersgruppen und Geschlecht | 52 |
| 9. Gesamtübersicht über sozialversicherungspflichtig Beschäftigte am 30.09.2002 nach Wohnortkreisen und Arbeitsortkreisen, Pendlerverhalten, Pendlersaldo sowie Beschäftigte, die im Wohnortkreis arbeiten | 70 |
| 10. Sozialversicherungspflichtig beschäftigte Einpendler von Berlin in das Land Brandenburg am 30.09.2002 nach Arbeitsortkreis sowie Altersgruppen und Geschlecht | 72 |
| 11. Sozialversicherungspflichtig beschäftigte Auspendler des Landes Brandenburg nach Berlin am 30.09.2002 nach dem Wohnortkreis sowie Altersgruppen und Geschlecht | 73 |

Hinweis

Mit Wirkung vom 01.01.1999 trat eine Neuregelung des Meldeverfahrens zur Sozialversicherung durch die Datenerfassungs- und -übermittlungsverordnung (DEÜV) und mit Wirkung vom 01.04.1999 das „Gesetz zur Neuregelung der geringfügigen Beschäftigungsverhältnisse“ in Kraft.

Alle Ergebnisse ab dem II. Quartal 1999 gelten grundsätzlich für einen Zeitraum von drei Jahren als „vorläufig“ und können - bei erkennbar wichtigem Berichtigungsbedarf - binnen dieses Zeitraums von der Bundesanstalt für Arbeit korrigiert werden. Nach Ablauf dieser Frist erhalten die Ergebnisse automatisch den Status „endgültige Ergebnisse“.

Der Auswertungsstand dieser Veröffentlichung ist März 2003.

Zeichenerklärung (nach DIN 55301)

- nichts vorhanden (genau null)
- x Tabellenfach gesperrt, weil Aussage nicht sinnvoll

Vorbemerkungen

Ab dem Stichtag 30.06.1993 werden quartalsweise die sozialversicherungspflichtig Beschäftigten des Landes Brandenburg nach dem Arbeitsort in den Statistischen Berichten A VI 5 - vierteljährlich veröffentlicht.

Dem Landesbetrieb für Datenverarbeitung und Statistik Brandenburg liegen seit dem I. Quartal 1996 auch die Angaben für die sozialversicherungspflichtig Beschäftigten nach dem Wohnort vor. Somit ist es möglich, das Pendlerverhalten Wohnort/Arbeitsort bzw. Arbeitsort/Wohnort darzustellen. Diese anonymisierten Daten werden dem Statistischen Bundesamt und den Statistischen Landesämtern von der Bundesanstalt für Arbeit (BA) zum Zwecke der ergänzenden Auswertung übergeben.

Rechtsgrundlage

Die gesetzliche Grundlage für die BA zur Durchführung der Beschäftigtenstatistik bildet seit dem 1. Januar 1998 das Dritte Buch Sozialgesetzbuch – Arbeitsförderung – (SGB III) vom 24. März 1997 (BGBl. I S. 594), zuletzt geändert durch Gesetz vom 24. März 1999 (BGBl. I S. 396), die Zweite Verordnung über die Erfassung von Daten für die Träger der Sozialversicherung und für die BA (Zweite Datenerfassungs-Verordnung - 2. DEVO) vom 29. Mai 1980 (BGBl. I S. 593) sowie die Zweite Verordnung über die Datenübermittlung auf maschinell verwertbaren Datenträgern im Bereich der Sozialversicherung und der BA (Zweite Datenübermittlungs-Verordnung - 2. DÜVO) vom 29. Mai 1980 (BGBl. I S. 616).

Erhebungsprogramm

Auskunftspflichtige

Die Arbeitgeber sind über die in ihrem Betrieb sozialversicherungspflichtig Beschäftigten auskunftspflichtig. Sie übergeben die Meldebelege an die Träger der gesetzlichen Kranken- und Rentenversicherungen sowie an die BA.

Erfasster Personenkreis

Von den Arbeitgebern sind Meldungen zu erstatten für alle Arbeitnehmer einschließlich der zu ihrer Berufsausbildung Beschäftigten, die krankenversicherungspflichtig, rentenversicherungspflichtig oder beitragspflichtig nach dem Arbeitsförderungsgesetz sind oder für die Beitragsanteile zu den gesetzlichen Rentenversicherungen zu entrichten sind.

Daraus ergibt sich, dass in der Beschäftigtenstatistik in der Regel alle Arbeiter und Angestellten (einschl. der Beschäftigten in beruflicher Ausbildung), zusammen rd. 80 Prozent aller Erwerbstätigen, erfasst werden. Unberücksichtigt bleiben Beamte, Selbstständige und mithelfende Familienangehörige.

Meldeverfahren

Seit Inkrafttreten der 2. Datenerfassungs-Verordnung (2. DEVO) werden Anmeldungen, Abmeldungen, Unterbrechungsmeldungen sowie Jahresmeldungen für Arbeiter und Angestellte auf einheitlichen Meldebelegen („Versicherungsnachweisen“) vorgenommen. Die Arbeitgeber senden die Meldeformulare an die zuständigen Träger der Krankenkassen. Diese prüfen die Meldungen und leiten die Unterlagen an die Datenerfassungsstellen der Rentenversicherungsträger weiter.

Nach der maschinellen Bearbeitung der Meldungen bei den zuständigen Stellen der Rentenversicherungsträger werden die Datenträger der BA zur weiteren Aufbereitung und Auswertung übermittelt. Anonymisierte Auszüge aus diesen Datensätzen werden für statistische Zwecke dem Statistischen Bundesamt zur Verfügung gestellt und von dort an die statistischen Landesämter weitergeleitet.

Meldeweg der Daten im Meldeverfahren zur Sozialversicherung und zur Bundesanstalt für Arbeit

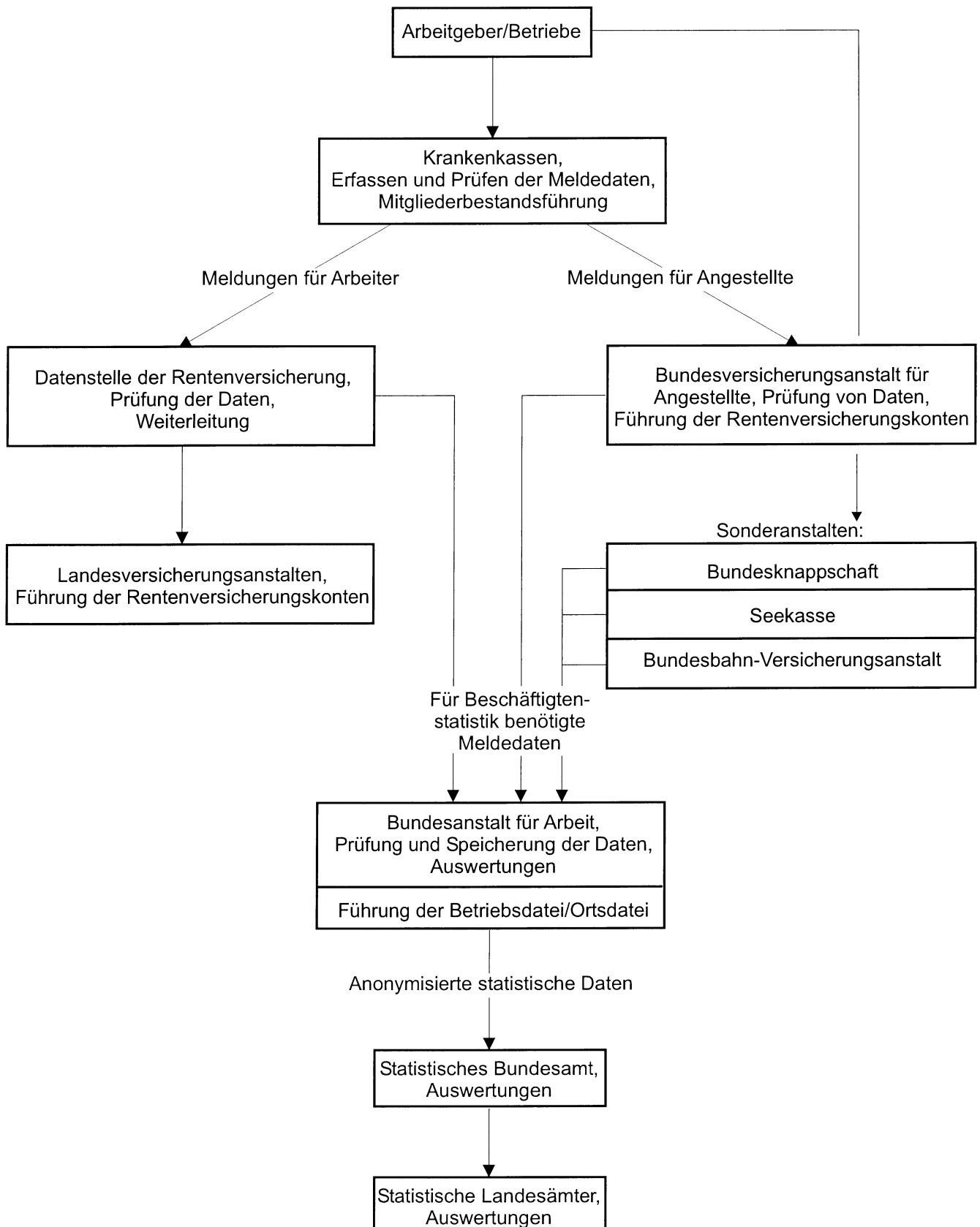

Erhebungsmerkmale

Bei der Beschäftigtenstatistik werden folgende Merkmale in die Auswertung einbezogen:

- Alter
- Geschlecht
- Staatsangehörigkeit
- ausgeübte Tätigkeit
- Stellung im Beruf
- Ausbildung
- Wirtschaftszweig
- Arbeitsort
- Wohnort

Diese Merkmale können, bis auf den Wirtschaftszweig und Arbeitsort, den Versicherungsnachweisen direkt entnommen werden.

Durch die BA wurde zur Ergänzung der gewonnenen Daten eine Betriebsdatei aufgebaut. Sie hat zu diesem Zweck an jeden Betrieb eine Betriebsnummer vergeben.

Die Betriebe werden als örtliche Einheit definiert. Niederlassungen eines Unternehmens können zu einem Betrieb zusammengefasst werden, sofern sie in derselben Gemeinde liegen, denselben wirtschaftlichen Schwerpunkt haben und die Meldungen zur Sozialversicherung von einer zentralen Stelle abgegeben werden. Befindet sich die Niederlassung eines Betriebes nicht am Ort des Stammsitzes, kann es im Falle einer zentralen Abrechnung zu Abweichungen zwischen den am Arbeitsort tätigen und erfassten sozialversicherungspflichtig Beschäftigten kommen.

Neben der Betriebsnummer enthält die Betriebsdatei insbesondere den Wirtschaftszweig und den Postortschlüssel (Zustellbezirk) des Betriebssitzes. Durch die Vorbeiführung an einer sogenannten Ortsdatei kann der amtliche Gemeindeschlüssel für den Betriebssitz ermittelt werden.

Mit Hilfe dieser beiden Dateien ist die Auswertung der Beschäftigtenstatistik nach Wirtschaftszweigen und Arbeitsort möglich.

Definitionen

Alter

Die Berechnung des Alters erfolgt nach der „Altersjahrmethode“. Bei dieser Berechnung wird aus dem Geburtsdatum und dem Berichtsstichtag exakt ermittelt, welches Altersjahr der Beschäftigte am Berichtsstichtag vollendet hatte.

Arbeiter/Angestellte (zusammengefasste Gliederung)

Die Differenzierung der sozialversicherungspflichtig beschäftigten Arbeitnehmer nach Arbeitern und Angestellten erfolgt nach der Zugehörigkeit des Beschäftigten zum jeweiligen Träger der Rentenversicherung.

Äußerer Entwicklungsraum Brandenburg

Der äußere Entwicklungsraum Brandenburg umfasst die Gemeinden des Landes Brandenburg, die nicht dem engeren Verflechtungsraum zugeordnet werden konnten.

Auspendler

Sozialversicherungspflichtig Beschäftigte, die nicht im Wohnortkreis arbeiten.

Beschäftigte in beruflicher Ausbildung

Personen, die als Auszubildende oder zu ihrer Ausbildung im Angestellten- oder Arbeiterverhältnis beschäftigt sind. Zu diesem Kreis zählen neben den Auszubildenden nach dem Berufsbildungsgesetz vom 14. August 1969 (BbiG) auch Anlernlinge, Praktikanten, Volontäre, Schüler an Schulen des Gesundheitswesens sowie Teilnehmer an den von der Bundesanstalt für Arbeit geförderten Maßnahmen zur beruflichen Fortbildung, Umschulung und betrieblichen Einarbeitung.

Einpendler

Sozialversicherungspflichtig Beschäftigte, die nicht im Arbeitsortkreis wohnen bzw. (mit Haupt- oder Nebenwohnsitz) gemeldet sind.

Engerer Verflechtungsraum Berlin-Brandenburg

Der engere Verflechtungsraum Berlin-Brandenburg ist Teil des gemeinsamen Planungsraumes beider Länder und wird aus Berlin und dem zusammenhängenden Teilraum des Landes Brandenburg gebildet, der strukturell am engsten mit dem Land Berlin verbunden ist. In dieser Veröffentlichung sind beim engeren Verflechtungsraum nur die Angaben des Landes Brandenburg enthalten.

Pendlersaldo

Einpendler abzüglich Auspendler bzw. Beschäftigte am Arbeitsort abzüglich Beschäftigte am Wohnort ergeben den Pendlersaldo.

Eine positive Differenz weist einen Einpendlerüberschuss, eine negative Differenz einen Auspendlerüberschuss aus.

Sozialversicherungspflichtig Beschäftigte

Arbeitnehmer einschl. der zu ihrer Berufsausbildung Beschäftigten (Auszubildende u. a.), die krankenversicherungspflichtig, rentenversicherungspflichtig und/oder beitragspflichtig sind zur BA (Arbeitslosenversicherung nach dem Arbeitsförderungsgesetz) oder für die von den Arbeitgebern Beitragsteile zu den gesetzlichen Rentenversicherungen zu entrichten sind. Zu diesem Personenkreis gehören: Arbeiter, Angestellte und Auszubildende.

Wirtschaftszweig

Die Zuordnung der Beschäftigten erfolgt nach dem wirtschaftlichen Schwerpunkt des Betriebes (örtliche Einheit), in dem der sozialversicherungspflichtige Arbeitnehmer beschäftigt ist. In dieser Veröffentlichung erfolgt die Darstellung der Ergebnisse nach der Klassifikation der Wirtschaftszweige, Ausgabe 1993 (WZ 93).

Engerer Verflechtungsraum Brandenburg-Berlin und Äußerer Entwicklungsraum Brandenburg



1. Sozialversicherungspflichtig beschäftigte Einpendler in das Land Brandenburg am 30.09.2002 nach Wohnort sowie Altersgruppen und Geschlecht

| Wohnort | Einpendler | | | davon im Alter von ... bis unter ... Jahren | | | | | |
|------------------------|------------|--------|--------|---|--------|---------|--------|--------------|--------|
| | | | | unter 30 | | 30 - 45 | | 45 und älter | |
| | insgesamt | Männer | Frauen | Männer | Frauen | Männer | Frauen | Männer | Frauen |
| Baden-Württemberg | 621 | 434 | 187 | 99 | 71 | 206 | 80 | 129 | 36 |
| Bayern | 808 | 565 | 243 | 124 | 82 | 253 | 99 | 188 | 62 |
| Berlin | 55 707 | 35 999 | 19 708 | 6 486 | 4 763 | 17 746 | 9 357 | 11 767 | 5 588 |
| Bremen | 96 | 68 | 28 | 10 | 6 | 36 | 17 | 22 | 5 |
| Hamburg | 256 | 177 | 79 | 53 | 24 | 75 | 43 | 49 | 12 |
| Hessen | 463 | 336 | 127 | 65 | 45 | 160 | 57 | 111 | 25 |
| Mecklenburg-Vorpommern | 5 894 | 4 078 | 1 816 | 909 | 501 | 1 828 | 834 | 1 341 | 481 |
| Niedersachsen | 1 140 | 815 | 325 | 157 | 107 | 368 | 138 | 290 | 80 |
| Nordrhein-Westfalen | 1 443 | 1 055 | 388 | 180 | 98 | 501 | 192 | 374 | 98 |
| Rheinland-Pfalz | 402 | 286 | 116 | 67 | 45 | 124 | 53 | 95 | 18 |
| Saarland | 59 | 42 | 17 | 4 | 4 | 22 | 5 | 16 | 8 |
| Sachsen | 14 278 | 9 976 | 4 302 | 1 707 | 1 097 | 4 282 | 1 736 | 3 987 | 1 469 |
| Sachsen-Anhalt | 7 183 | 4 906 | 2 277 | 939 | 676 | 2 258 | 1 021 | 1 709 | 580 |
| Schleswig-Holstein | 472 | 333 | 139 | 71 | 45 | 162 | 57 | 100 | 37 |
| Thüringen | 1 610 | 1 130 | 480 | 164 | 121 | 567 | 225 | 399 | 134 |
| ohne Angabe | 44 | 29 | 15 | 12 | 10 | 15 | 4 | 2 | 1 |
| sonstige ¹⁾ | 429 | 281 | 148 | 73 | 46 | 120 | 63 | 88 | 39 |
| Insgesamt | 90 905 | 60 510 | 30 395 | 11 120 | 7 741 | 28 723 | 13 981 | 20 667 | 8 673 |

¹⁾ Wohnort unbekannt oder in einem anderen Land

2. Sozialversicherungspflichtig beschäftigte Auspendler des Landes Brandenburg am 30.09.2002 nach Arbeitsort sowie Altersgruppen und Geschlecht

| Arbeitsort | Auspendler | | | davon im Alter von ... bis unter ... Jahren | | | | | |
|------------------------|------------|---------|--------|---|--------|---------|--------|--------------|--------|
| | | | | unter 30 | | 30 - 45 | | 45 und älter | |
| | insgesamt | Männer | Frauen | Männer | Frauen | Männer | Frauen | Männer | Frauen |
| Baden-Württemberg | 5 790 | 4 335 | 1 455 | 1 440 | 833 | 1 878 | 412 | 1 017 | 210 |
| Bayern | 7 263 | 5 376 | 1 887 | 1 960 | 1 108 | 2 213 | 545 | 1 203 | 234 |
| Berlin | 148 063 | 74 957 | 73 106 | 13 718 | 17 571 | 35 948 | 34 098 | 25 291 | 21 437 |
| Bremen | 577 | 445 | 132 | 108 | 71 | 220 | 40 | 117 | 21 |
| Hamburg | 2 921 | 1 998 | 923 | 622 | 582 | 826 | 214 | 550 | 127 |
| Hessen | 4 238 | 2 965 | 1 273 | 805 | 612 | 1 338 | 456 | 822 | 205 |
| Mecklenburg-Vorpommern | 6 520 | 4 062 | 2 458 | 887 | 822 | 1 820 | 1 057 | 1 355 | 579 |
| Niedersachsen | 5 818 | 4 379 | 1 439 | 1 244 | 874 | 1 889 | 370 | 1 246 | 195 |
| Nordrhein-Westfalen | 8 335 | 6 078 | 2 257 | 1 387 | 976 | 2 821 | 816 | 1 870 | 465 |
| Rheinland-Pfalz | 1 293 | 948 | 345 | 258 | 180 | 427 | 105 | 263 | 60 |
| Saarland | 341 | 275 | 66 | 48 | 30 | 152 | 27 | 75 | 9 |
| Sachsen | 13 931 | 9 273 | 4 658 | 1 871 | 1 461 | 4 361 | 2 064 | 3 041 | 1 133 |
| Sachsen-Anhalt | 7 591 | 4 994 | 2 597 | 885 | 609 | 2 260 | 1 141 | 1 849 | 847 |
| Schleswig-Holstein | 2 443 | 1 663 | 780 | 534 | 462 | 681 | 204 | 448 | 114 |
| Thüringen | 2 036 | 1 475 | 561 | 272 | 126 | 666 | 243 | 537 | 192 |
| Insgesamt | 217 160 | 123 223 | 93 937 | 26 039 | 26 317 | 57 500 | 41 792 | 39 684 | 25 828 |

**3. Sozialversicherungspflichtig Beschäftigte im Land Brandenburg am 30.09.2002
nach kreisfreien Städten und Landkreisen, Arbeitsort- bzw. Wohnortkreis sowie
Pendlersaldo**

| Schlüssel Nr. | Verwaltungsbezirk | Arbeitsortkreis | | | Wohnortkreis | | | | |
|------------------|------------------------------|-----------------|---|---------|--------------|--|---------|-------------------|---------|
| | | insgesamt | darunter mit Wohnort außerhalb des Kreises (Einpendler) | | insgesamt | darunter mit Arbeitsort außerhalb des Kreises (Auspendler) | | Pendler- saldo | |
| | | Anzahl | | Prozent | Anzahl | | Prozent | Anzahl | |
| | Kreisfreie Städte | | | | | | | | |
| 12 051 000 | Brandenburg an der Havel | 25 190 | 9 055 | 35,9 | 24 331 | 8 196 | 33,7 | + | 859 |
| 12 052 000 | Cottbus | 47 847 | 24 430 | 51,1 | 35 970 | 12 553 | 34,9 | + | 11 877 |
| 12 053 000 | Frankfurt (Oder) | 30 944 | 14 076 | 45,5 | 22 978 | 6 110 | 26,6 | + | 7 966 |
| 12 054 000 | Potsdam | 65 669 | 38 444 | 58,5 | 49 916 | 22 691 | 45,5 | + | 15 753 |
| | Landkreise | | | | | | | | |
| 12 060 000 | Barnim | 43 660 | 13 109 | 30,0 | 60 004 | 29 453 | 49,1 | - | 16 344 |
| 12 061 000 | Dahme-Spreewald | 46 960 | 17 192 | 36,6 | 57 251 | 27 483 | 48,0 | - | 10 291 |
| 12 062 000 | Elbe-Elster | 33 337 | 4 858 | 14,6 | 42 046 | 13 567 | 32,3 | - | 8 709 |
| 12 063 000 | Havelland | 36 526 | 9 104 | 24,9 | 51 976 | 24 554 | 47,2 | - | 15 450 |
| 12 064 000 | Märkisch-Oderland | 47 947 | 14 976 | 31,2 | 66 742 | 33 771 | 50,6 | - | 18 795 |
| 12 065 000 | Oberhavel | 49 298 | 14 028 | 28,5 | 69 006 | 33 736 | 48,9 | - | 19 708 |
| 12 066 000 | Oberspreewald-Lausitz | 39 266 | 10 499 | 26,7 | 44 798 | 16 031 | 35,8 | - | 5 532 |
| 12 067 000 | Oder-Spree | 52 452 | 11 024 | 21,0 | 68 296 | 26 868 | 39,3 | - | 15 844 |
| 12 068 000 | Ostprignitz-Ruppin | 34 297 | 5 647 | 16,5 | 38 466 | 9 816 | 25,5 | - | 4 169 |
| 12 069 000 | Potsdam-Mittelmark | 59 395 | 26 265 | 44,2 | 77 971 | 44 841 | 57,5 | - | 18 576 |
| 12 070 000 | Prignitz | 26 677 | 3 836 | 14,4 | 30 731 | 7 890 | 25,7 | - | 4 054 |
| 12 071 000 | Spree-Neiße | 42 205 | 15 231 | 36,1 | 49 972 | 22 998 | 46,0 | - | 7 767 |
| 12 072 000 | Teltow-Fläming | 49 174 | 16 470 | 33,5 | 60 009 | 27 305 | 45,5 | - | 10 835 |
| 12 073 000 | Uckermark | 40 743 | 4 301 | 10,6 | 47 379 | 10 937 | 23,1 | - | 6 636 |
| 12 000 000 | Land Brandenburg | 771 587 | 252 545 | 32,7 | 897 842 | 378 800 | 42,2 | - | 126 255 |
| | engerer Verflechtungsraum | 282 974 | 48 198 | 17,0 | 336 518 | 21 073 | 6,3 | + | 27 125 |
| | äußerer Entwicklungsraum | 488 613 | 21 073 | 4,3 | 561 324 | 48 198 | 8,6 | - | 27 125 |

4. Anteil der einpendelnden sozialversicherungspflichtig Beschäftigten an den insgesamt sozialversicherungspflichtig Beschäftigten der kreisfreien Städte bzw. Landkreise am 30.09.2002

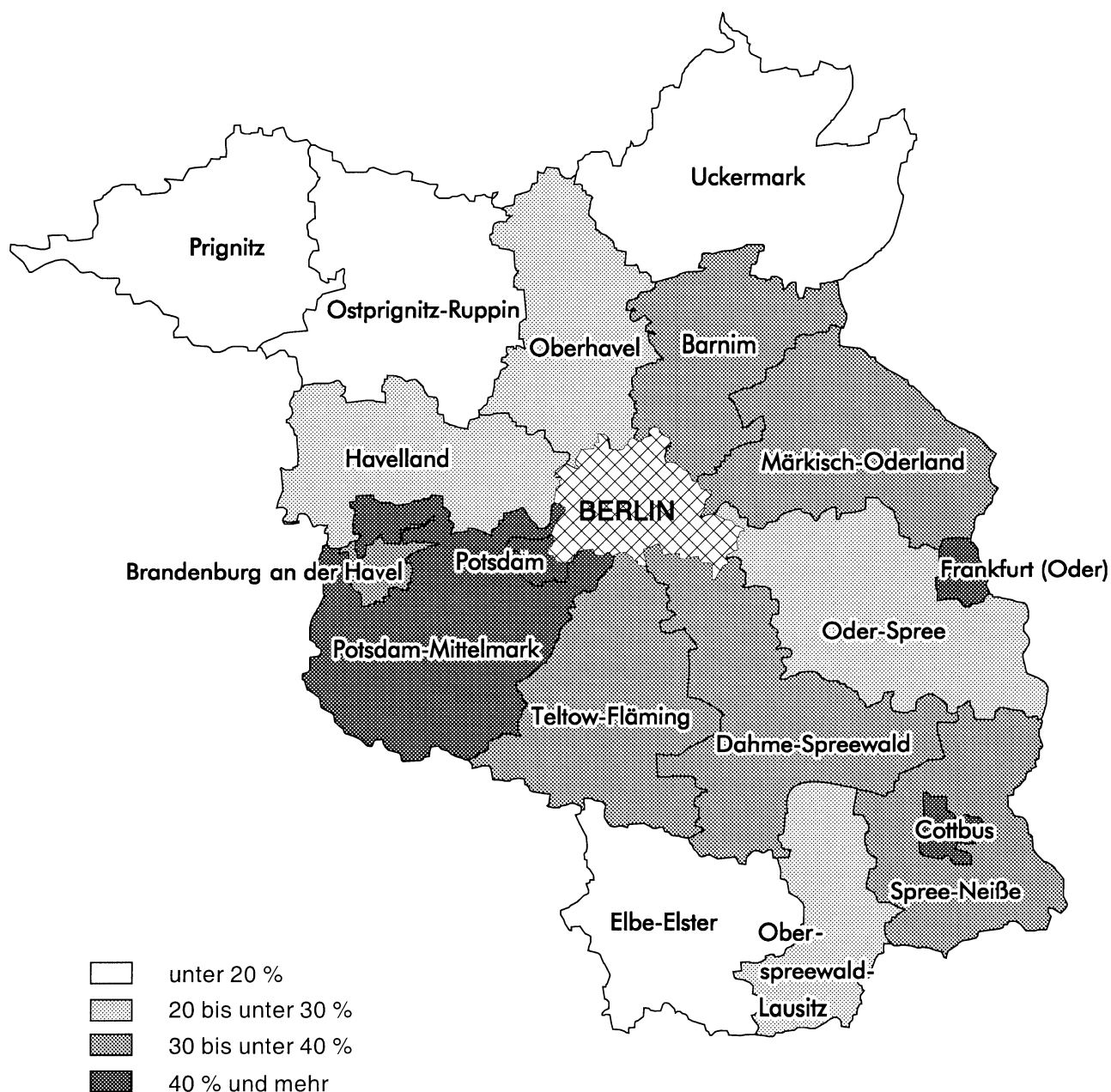

**5. Anteil der auspendelnden sozialversicherungspflichtig Beschäftigten
an den insgesamt sozialversicherungspflichtig Beschäftigten
der kreisfreien Städte bzw. Landkreise am 30.09.2002**

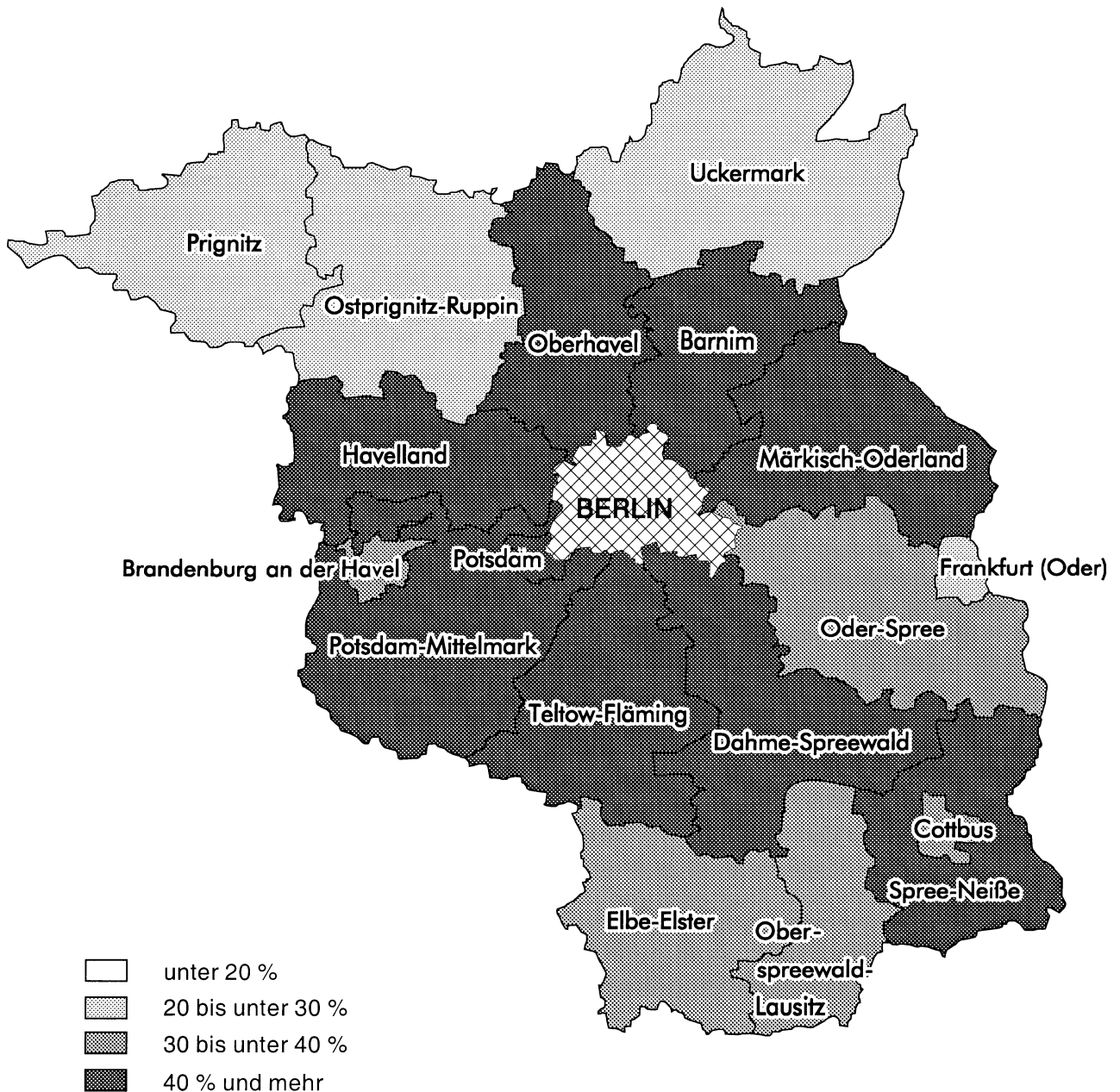

**6. Sozialversicherungspflichtig Beschäftigte am 30.09.2002 mit Wohnort
im Land Brandenburg nach Lage des Arbeitsortes sowie Geschlecht, Stellung
im Beruf und Wirtschaftszweigen**

| Merkmale | Insgesamt | davon mit Arbeitsort | | | |
|---|-----------|------------------------------------|--|--|-----------------------------------|
| | | innerhalb derselben Gemeinde | in einer anderen Gemeinde desselben Kreises | in einem anderen Kreis des Landes Brandenburg | in einem anderen Bundesland |
| Beschäftigte insgesamt | 897 842 | 299 073 | 219 969 | 161 640 | 217 160 |
| Männer | 465 332 | 137 223 | 117 043 | 87 843 | 123 223 |
| Frauen | 432 510 | 161 850 | 102 926 | 73 797 | 93 937 |
| Stellung im Beruf | | | | | |
| Arbeiter | 406 072 | 134 511 | 116 619 | 72 212 | 82 730 |
| darunter in beruflicher Ausbildung | 36 036 | 9 230 | 9 489 | 10 691 | 6 626 |
| Angestellte | 491 770 | 164 562 | 103 350 | 89 428 | 134 430 |
| darunter in beruflicher Ausbildung | 32 180 | 6 756 | 6 228 | 8 688 | 10 508 |
| Wirtschaftszweige | | | | | |
| Land- und Forstwirtschaft; Fischerei | 30 678 | 13 340 | 11 663 | 3 512 | 2 163 |
| Produzierendes Gewerbe | 244 889 | 79 717 | 68 961 | 39 227 | 56 984 |
| Bergbau | 5 255 | 1 177 | 1 886 | 1 744 | 448 |
| Verarbeitendes Gewerbe | 131 789 | 45 824 | 35 674 | 17 475 | 32 816 |
| Energie- und Wasserversorgung | 11 991 | 4 044 | 2 195 | 3 253 | 2 499 |
| Baugewerbe | 95 854 | 28 672 | 29 206 | 16 755 | 21 221 |
| Handel, Gastgewerbe und Verkehr | 213 056 | 63 796 | 52 820 | 38 834 | 57 606 |
| Handel | 122 301 | 38 368 | 31 437 | 21 130 | 31 366 |
| Gastgewerbe | 26 057 | 9 984 | 6 227 | 3 561 | 6 285 |
| Verkehr und Nachrichtenübermittlung | 64 698 | 15 444 | 15 156 | 14 143 | 19 955 |
| sonstige Dienstleistungen | 409 167 | 142 212 | 86 519 | 80 059 | 100 377 |
| Kredit- und Versicherungsgewerbe | 21 093 | 4 370 | 3 482 | 3 938 | 9 303 |
| Grundstückswesen, Vermietung, Dienstleistungen für Unternehmen | 97 100 | 24 900 | 13 943 | 18 579 | 39 678 |
| Öffentliche Verwaltung | 88 427 | 36 342 | 21 689 | 16 151 | 14 245 |
| Öffentliche und private Dienstleistungen | 202 547 | 76 600 | 47 405 | 41 391 | 37 151 |

**Noch: 6. Sozialversicherungspflichtig Beschäftigte am 30.09.2002 mit Wohnort
im Land Brandenburg nach Lage des Arbeitsortes sowie Geschlecht,
Stellung im Beruf und Wirtschaftszweigen**

| Wohnsitzkreis Merkmale | Insgesamt | davon mit Arbeitsort | | | |
|---------------------------|-----------|------------------------------------|--|--|-----------------------------------|
| | | innerhalb derselben Gemeinde | in einer anderen Gemeinde desselben Kreises | in einem anderen Kreis des Landes Brandenburg | in einem anderen Bundesland |

| | | | | | |
|---|---|--------|---|-------|-------|
| | Kreisfreie Stadt Brandenburg an der Havel | | | | |
| Beschäftigte insgesamt | 24 331 | 16 135 | - | 5 338 | 2 858 |
| Männer | 12 480 | 7 779 | - | 2 920 | 1 781 |
| Frauen | 11 851 | 8 356 | - | 2 418 | 1 077 |
| Stellung im Beruf | | | | | |
| Arbeiter | 11 149 | 7 350 | - | 2 507 | 1 292 |
| darunter in beruflicher Ausbildung | 945 | 601 | - | 286 | 58 |
| Angestellte | 13 182 | 8 785 | - | 2 831 | 1 566 |
| darunter in beruflicher Ausbildung | 937 | 415 | - | 320 | 202 |
| Wirtschaftszweige | | | | | |
| Land- und Forstwirtschaft; Fischerei | 253 | 118 | - | 114 | 21 |
| Produzierendes Gewerbe | 7 203 | 5 097 | - | 1 288 | 818 |
| Bergbau | 9 | - | - | 6 | 3 |
| Verarbeitendes Gewerbe | 4 513 | 3 396 | - | 663 | 454 |
| Energie- und Wasserversorgung | 306 | 208 | - | 73 | 25 |
| Baugewerbe | 2 375 | 1 493 | - | 546 | 336 |
| Handel, Gastgewerbe und Verkehr | 5 440 | 3 085 | - | 1 519 | 836 |
| Handel | 3 066 | 1 729 | - | 949 | 388 |
| Gastgewerbe | 829 | 561 | - | 169 | 99 |
| Verkehr und Nachrichtenübermittlung | 1 545 | 795 | - | 401 | 349 |
| sonstige Dienstleistungen | 11 434 | 7 835 | - | 2 417 | 1 182 |
| Kredit- und Versicherungsgewerbe | 446 | 205 | - | 125 | 116 |
| Grundstückswesen, Vermietung, Dienstleistungen für Unternehmen | 2 616 | 1 411 | - | 600 | 605 |
| Öffentliche Verwaltung | 1 910 | 1 348 | - | 444 | 118 |
| Öffentliche und private Dienstleistungen | 6 462 | 4 871 | - | 1 248 | 343 |

**Noch: 6. Sozialversicherungspflichtig Beschäftigte am 30.09.2002 mit Wohnort
im Land Brandenburg nach Lage des Arbeitsortes sowie Geschlecht,
Stellung im Beruf und Wirtschaftszweigen**

| Wohnsitzkreis Merkmale | Insgesamt | davon mit Arbeitsort | | | |
|---|-----------|------------------------------------|--|--|-----------------------------------|
| | | innerhalb derselben Gemeinde | in einer anderen Gemeinde desselben Kreises | in einem anderen Kreis des Landes Brandenburg | in einem anderen Bundesland |
| Kreisfreie Stadt Cottbus | | | | | |
| Beschäftigte insgesamt | 35 970 | 23 417 | - | 8 250 | 4 303 |
| Männer | 18 090 | 9 825 | - | 5 201 | 3 064 |
| Frauen | 17 880 | 13 592 | - | 3 049 | 1 239 |
| Stellung im Beruf | | | | | |
| Arbeiter | 13 688 | 7 520 | - | 4 158 | 2 010 |
| darunter in beruflicher Ausbildung | 1 315 | 827 | - | 340 | 148 |
| Angestellte | 22 282 | 15 897 | - | 4 092 | 2 293 |
| darunter in beruflicher Ausbildung | 1 392 | 812 | - | 311 | 269 |
| Wirtschaftszweige | | | | | |
| Land- und Forstwirtschaft; Fischerei | 525 | 278 | - | 218 | 29 |
| Produzierendes Gewerbe | 8 200 | 3 392 | - | 3 556 | 1 252 |
| Bergbau | 889 | 4 | - | 862 | 23 |
| Verarbeitendes Gewerbe | 3 065 | 1 548 | - | 868 | 649 |
| Energie- und Wasserversorgung | 1 408 | 576 | - | 749 | 83 |
| Baugewerbe | 2 838 | 1 264 | - | 1 077 | 497 |
| Handel, Gastgewerbe und Verkehr | 8 305 | 5 354 | - | 1 760 | 1 191 |
| Handel | 4 190 | 2 514 | - | 1 205 | 471 |
| Gastgewerbe | 1 108 | 684 | - | 253 | 171 |
| Verkehr und Nachrichtenübermittlung | 3 007 | 2 156 | - | 302 | 549 |
| sonstige Dienstleistungen | 18 938 | 14 393 | - | 2 716 | 1 829 |
| Kredit- und Versicherungsgewerbe | 687 | 521 | - | 52 | 114 |
| Grundstückswesen, Vermietung, Dienstleistungen für Unternehmen | 4 733 | 2 766 | - | 810 | 1 157 |
| Öffentliche Verwaltung | 4 287 | 3 589 | - | 575 | 123 |
| Öffentliche und private Dienstleistungen | 9 231 | 7 517 | - | 1 279 | 435 |

**Noch: 6. Sozialversicherungspflichtig Beschäftigte am 30.09.2002 mit Wohnort
im Land Brandenburg nach Lage des Arbeitsortes sowie Geschlecht,
Stellung im Beruf und Wirtschaftszweigen**

| Wohnsitzkreis Merkmale | Insgesamt | davon mit Arbeitsort | | | |
|---|-----------|------------------------------------|--|--|-----------------------------------|
| | | innerhalb derselben Gemeinde | in einer anderen Gemeinde desselben Kreises | in einem anderen Kreis des Landes Brandenburg | in einem anderen Bundesland |
| Kreisfreie Stadt Frankfurt (Oder) | | | | | |
| Beschäftigte insgesamt | 22 978 | 16 868 | - | 3 684 | 2 426 |
| Männer | 11 145 | 7 307 | - | 2 321 | 1 517 |
| Frauen | 11 833 | 9 561 | - | 1 363 | 909 |
| Stellung im Beruf | | | | | |
| Arbeiter | 7 767 | 5 276 | - | 1 557 | 934 |
| darunter in beruflicher Ausbildung | 749 | 534 | - | 127 | 88 |
| Angestellte | 15 211 | 11 592 | - | 2 127 | 1 492 |
| darunter in beruflicher Ausbildung | 935 | 590 | - | 142 | 203 |
| Wirtschaftszweige | | | | | |
| Land- und Forstwirtschaft; Fischerei | 227 | 142 | - | 76 | 9 |
| Produzierendes Gewerbe | 4 425 | 2 678 | - | 1 244 | 503 |
| Bergbau | 6 | 2 | - | 3 | 1 |
| Verarbeitendes Gewerbe | 1 875 | 1 055 | - | 519 | 301 |
| Energie- und Wasserversorgung | 453 | 267 | - | 177 | 9 |
| Baugewerbe | 2 091 | 1 354 | - | 545 | 192 |
| Handel, Gastgewerbe und Verkehr | 5 034 | 3 436 | - | 863 | 735 |
| Handel | 2 663 | 1 808 | - | 547 | 308 |
| Gastgewerbe | 541 | 354 | - | 92 | 95 |
| Verkehr und Nachrichtenübermittlung | 1 830 | 1 274 | - | 224 | 332 |
| sonstige Dienstleistungen | 13 292 | 10 612 | - | 1 501 | 1 179 |
| Kredit- und Versicherungsgewerbe | 535 | 325 | - | 71 | 139 |
| Grundstückswesen, Vermietung, Dienstleistungen für Unternehmen | 3 214 | 2 120 | - | 454 | 640 |
| Öffentliche Verwaltung | 3 086 | 2 709 | - | 303 | 74 |
| Öffentliche und private Dienstleistungen | 6 457 | 5 458 | - | 673 | 326 |

**Noch: 6. Sozialversicherungspflichtig Beschäftigte am 30.09.2002 mit Wohnort
im Land Brandenburg nach Lage des Arbeitsortes sowie Geschlecht,
Stellung im Beruf und Wirtschaftszweigen**

| <u>Wohnsitzkreis</u> Merkmale | Insgesamt | davon mit Arbeitsort | | | |
|----------------------------------|-----------|------------------------------------|--|--|-----------------------------------|
| | | innerhalb derselben Gemeinde | in einer anderen Gemeinde desselben Kreises | in einem anderen Kreis des Landes Brandenburg | in einem anderen Bundesland |

| | | | | | |
|---|--------------------------|--------|---|--------|--------|
| | Kreisfreie Stadt Potsdam | | | | |
| Beschäftigte insgesamt | 49 916 | 27 225 | - | 10 584 | 12 107 |
| Männer | 24 394 | 11 418 | - | 6 231 | 6 745 |
| Frauen | 25 522 | 15 807 | - | 4 353 | 5 362 |
| Stellung im Beruf | | | | | |
| Arbeiter | 16 614 | 8 558 | - | 4 460 | 3 596 |
| darunter in beruflicher Ausbildung | 1 378 | 823 | - | 352 | 203 |
| Angestellte | 33 302 | 18 667 | - | 6 124 | 8 511 |
| darunter in beruflicher Ausbildung | 1 685 | 894 | - | 320 | 471 |
| Wirtschaftszweige | | | | | |
| Land- und Forstwirtschaft; Fischerei | 367 | 119 | - | 177 | 71 |
| Produzierendes Gewerbe | 8 119 | 3 052 | - | 2 696 | 2 371 |
| Bergbau | 22 | - | - | 19 | 3 |
| Verarbeitendes Gewerbe | 4 041 | 1 212 | - | 1 358 | 1 471 |
| Energie- und Wasserversorgung | 739 | 554 | - | 118 | 67 |
| Baugewerbe | 3 317 | 1 286 | - | 1 201 | 830 |
| Handel, Gastgewerbe und Verkehr | 11 535 | 5 519 | - | 2 930 | 3 086 |
| Handel | 6 302 | 2 895 | - | 1 612 | 1 795 |
| Gastgewerbe | 1 748 | 1 146 | - | 252 | 350 |
| Verkehr und Nachrichtenübermittlung | 3 485 | 1 478 | - | 1 066 | 941 |
| sonstige Dienstleistungen | 29 893 | 18 533 | - | 4 781 | 6 579 |
| Kredit- und Versicherungsgewerbe | 1 555 | 842 | - | 103 | 610 |
| Grundstückswesen, Vermietung, Dienstleistungen für Unternehmen | 8 299 | 3 973 | - | 1 389 | 2 937 |
| Öffentliche Verwaltung | 6 218 | 4 452 | - | 1 141 | 625 |
| Öffentliche und private Dienstleistungen | 13 821 | 9 266 | - | 2 148 | 2 407 |

**Noch: 6. Sozialversicherungspflichtig Beschäftigte am 30.09.2002 mit Wohnort
im Land Brandenburg nach Lage des Arbeitsortes sowie Geschlecht,
Stellung im Beruf und Wirtschaftszweigen**

| Wohnsitzkreis Merkmale | Insgesamt | davon mit Arbeitsort | | | |
|---|-----------|------------------------------------|--|--|-----------------------------------|
| | | innerhalb derselben Gemeinde | in einer anderen Gemeinde desselben Kreises | in einem anderen Kreis des Landes Brandenburg | in einem anderen Bundesland |
| Landkreis Barnim | | | | | |
| Beschäftigte insgesamt | 60 004 | 15 636 | 14 915 | 6 072 | 23 381 |
| Männer | 30 270 | 6 944 | 7 590 | 3 534 | 12 202 |
| Frauen | 29 734 | 8 692 | 7 325 | 2 538 | 11 179 |
| Stellung im Beruf | | | | | |
| Arbeiter | 25 283 | 6 797 | 7 346 | 2 845 | 8 295 |
| darunter in beruflicher Ausbildung | 2 348 | 500 | 728 | 407 | 713 |
| Angestellte | 34 721 | 8 839 | 7 569 | 3 227 | 15 086 |
| darunter in beruflicher Ausbildung | 2 189 | 387 | 488 | 355 | 959 |
| Wirtschaftszweige | | | | | |
| Land- und Forstwirtschaft; Fischerei | 1 406 | 365 | 539 | 256 | 246 |
| Produzierendes Gewerbe | 14 244 | 3 726 | 3 685 | 1 545 | 5 288 |
| Bergbau | 64 | 17 | 22 | 15 | 10 |
| Verarbeitendes Gewerbe | 7 030 | 2 062 | 1 606 | 639 | 2 723 |
| Energie- und Wasserversorgung | 718 | 164 | 120 | 100 | 334 |
| Baugewerbe | 6 432 | 1 483 | 1 937 | 791 | 2 221 |
| Handel, Gastgewerbe und Verkehr | 14 562 | 3 557 | 3 863 | 1 455 | 5 687 |
| Handel | 8 435 | 2 026 | 2 343 | 773 | 3 293 |
| Gastgewerbe | 1 912 | 557 | 580 | 186 | 589 |
| Verkehr und Nachrichtenübermittlung | 4 215 | 974 | 940 | 496 | 1 805 |
| sonstige Dienstleistungen | 29 788 | 7 988 | 6 828 | 2 816 | 12 156 |
| Kredit- und Versicherungsgewerbe | 1 544 | 246 | 259 | 98 | 941 |
| Grundstückswesen, Vermietung, Dienstleistungen für Unternehmen | 7 128 | 1 290 | 1 088 | 727 | 4 023 |
| Öffentliche Verwaltung | 5 797 | 1 841 | 1 572 | 458 | 1 926 |
| Öffentliche und private Dienstleistungen | 15 319 | 4 611 | 3 909 | 1 533 | 5 266 |

**Noch: 6. Sozialversicherungspflichtig Beschäftigte am 30.09.2002 mit Wohnort
im Land Brandenburg nach Lage des Arbeitsortes sowie Geschlecht,
Stellung im Beruf und Wirtschaftszweigen**

| Wohnsitzkreis Merkmale | Insgesamt | davon mit Arbeitsort | | | |
|---|-----------|------------------------------------|--|--|-----------------------------------|
| | | innerhalb derselben Gemeinde | in einer anderen Gemeinde desselben Kreises | in einem anderen Kreis des Landes Brandenburg | in einem anderen Bundesland |
| Landkreis Dahme-Spreewald | | | | | |
| Beschäftigte insgesamt | 57 251 | 10 516 | 19 252 | 9 036 | 18 447 |
| Männer | 29 459 | 4 437 | 9 740 | 5 210 | 10 072 |
| Frauen | 27 792 | 6 079 | 9 512 | 3 826 | 8 375 |
| Stellung im Beruf | | | | | |
| Arbeiter | 25 466 | 4 941 | 9 926 | 4 380 | 6 219 |
| darunter in beruflicher Ausbildung | 2 060 | 273 | 761 | 555 | 471 |
| Angestellte | 31 785 | 5 575 | 9 326 | 4 656 | 12 228 |
| darunter in beruflicher Ausbildung | 2 022 | 181 | 647 | 474 | 720 |
| Wirtschaftszweige | | | | | |
| Land- und Forstwirtschaft; Fischerei | 2 311 | 718 | 1 172 | 274 | 147 |
| Produzierendes Gewerbe | 15 042 | 2 612 | 5 368 | 2 383 | 4 679 |
| Bergbau | 90 | 5 | 20 | 52 | 13 |
| Verarbeitendes Gewerbe | 8 190 | 1 324 | 2 774 | 1 279 | 2 813 |
| Energie- und Wasserversorgung | 647 | 99 | 204 | 144 | 200 |
| Baugewerbe | 6 115 | 1 184 | 2 370 | 908 | 1 653 |
| Handel, Gastgewerbe und Verkehr | 15 729 | 2 536 | 5 735 | 2 414 | 5 044 |
| Handel | 9 157 | 1 594 | 3 590 | 1 271 | 2 702 |
| Gastgewerbe | 1 882 | 522 | 681 | 226 | 453 |
| Verkehr und Nachrichtenübermittlung | 4 690 | 420 | 1 464 | 917 | 1 889 |
| sonstige Dienstleistungen | 24 166 | 4 649 | 6 977 | 3 963 | 8 577 |
| Kredit- und Versicherungsgewerbe | 1 434 | 161 | 273 | 188 | 812 |
| Grundstückswesen, Vermietung, Dienstleistungen für Unternehmen | 5 904 | 609 | 1 040 | 948 | 3 307 |
| Öffentliche Verwaltung | 5 301 | 1 310 | 1 769 | 794 | 1 428 |
| Öffentliche und private Dienstleistungen | 11 527 | 2 569 | 3 895 | 2 033 | 3 030 |

**Noch: 6. Sozialversicherungspflichtig Beschäftigte am 30.09.2002 mit Wohnort
im Land Brandenburg nach Lage des Arbeitsortes sowie Geschlecht,
Stellung im Beruf und Wirtschaftszweigen**

| Wohnsitzkreis Merkmale | Insgesamt | davon mit Arbeitsort | | | |
|---------------------------|-----------|------------------------------------|--|--|-----------------------------------|
| | | innerhalb derselben Gemeinde | in einer anderen Gemeinde desselben Kreises | in einem anderen Kreis des Landes Brandenburg | in einem anderen Bundesland |

| | | | | | |
|---|-----------------------|--------|--------|-------|-------|
| | Landkreis Elbe-Elster | | | | |
| Beschäftigte insgesamt | 42 046 | 13 378 | 15 101 | 5 670 | 7 897 |
| Männer | 23 392 | 6 578 | 8 144 | 3 304 | 5 366 |
| Frauen | 18 654 | 6 800 | 6 957 | 2 366 | 2 531 |
| Stellung im Beruf | | | | | |
| Arbeiter | 22 429 | 6 958 | 8 206 | 2 832 | 4 433 |
| darunter in beruflicher Ausbildung | 2 070 | 341 | 641 | 592 | 496 |
| Angestellte | 19 617 | 6 420 | 6 895 | 2 838 | 3 464 |
| darunter in beruflicher Ausbildung | 1 553 | 188 | 405 | 393 | 567 |
| Wirtschaftszweige | | | | | |
| Land- und Forstwirtschaft; Fischerei | 2 156 | 1 064 | 804 | 148 | 140 |
| Produzierendes Gewerbe | 14 493 | 4 718 | 5 365 | 1 477 | 2 933 |
| Bergbau | 428 | 176 | 133 | 81 | 38 |
| Verarbeitendes Gewerbe | 8 187 | 2 783 | 2 866 | 766 | 1 772 |
| Energie- und Wasserversorgung | 466 | 150 | 155 | 84 | 77 |
| Baugewerbe | 5 412 | 1 609 | 2 211 | 546 | 1 046 |
| Handel, Gastgewerbe und Verkehr | 9 292 | 2 759 | 3 056 | 1 268 | 2 209 |
| Handel | 5 277 | 1 767 | 1 952 | 675 | 883 |
| Gastgewerbe | 915 | 346 | 206 | 83 | 280 |
| Verkehr und Nachrichtenübermittlung | 3 100 | 646 | 898 | 510 | 1 046 |
| sonstige Dienstleistungen | 16 103 | 4 837 | 5 875 | 2 777 | 2 614 |
| Kredit- und Versicherungsgewerbe | 759 | 150 | 357 | 62 | 190 |
| Grundstückswesen, Vermietung, Dienstleistungen für Unternehmen | 3 465 | 676 | 1 107 | 451 | 1 231 |
| Öffentliche Verwaltung | 4 680 | 1 792 | 2 066 | 511 | 311 |
| Öffentliche und private Dienstleistungen | 7 199 | 2 219 | 2 345 | 1 753 | 882 |

**Noch: 6. Sozialversicherungspflichtig Beschäftigte am 30.09.2002 mit Wohnort
im Land Brandenburg nach Lage des Arbeitsortes sowie Geschlecht,
Stellung im Beruf und Wirtschaftszweigen**

| <u>Wohnsitzkreis</u> Merkmale | Insgesamt | davon mit Arbeitsort | | | |
|----------------------------------|-----------|------------------------------------|--|--|-----------------------------------|
| | | innerhalb derselben Gemeinde | in einer anderen Gemeinde desselben Kreises | in einem anderen Kreis des Landes Brandenburg | in einem anderen Bundesland |

| | | | | | |
|---|--------|---------------------|--------|-------|--------|
| | | Landkreis Havelland | | | |
| Beschäftigte insgesamt | 51 976 | 13 423 | 13 999 | 7 605 | 16 949 |
| Männer | 26 619 | 6 000 | 7 088 | 4 451 | 9 080 |
| Frauen | 25 357 | 7 423 | 6 911 | 3 154 | 7 869 |
| Stellung im Beruf | | | | | |
| Arbeiter | 23 787 | 6 632 | 7 661 | 3 625 | 5 869 |
| darunter in beruflicher Ausbildung | 1 983 | 433 | 589 | 603 | 358 |
| Angestellte | 28 189 | 6 791 | 6 338 | 3 980 | 11 080 |
| darunter in beruflicher Ausbildung | 1 644 | 211 | 377 | 393 | 663 |
| Wirtschaftszweige | | | | | |
| Land- und Forstwirtschaft; Fischerei | 1 526 | 663 | 599 | 115 | 149 |
| Produzierendes Gewerbe | 14 821 | 4 014 | 4 374 | 1 932 | 4 501 |
| Bergbau | 61 | 11 | 40 | 3 | 7 |
| Verarbeitendes Gewerbe | 9 336 | 2 558 | 2 738 | 1 072 | 2 968 |
| Energie- und Wasserversorgung | 442 | 65 | 65 | 151 | 161 |
| Baugewerbe | 4 982 | 1 380 | 1 531 | 706 | 1 365 |
| Handel, Gastgewerbe und Verkehr | 12 787 | 2 872 | 3 836 | 1 770 | 4 309 |
| Handel | 7 671 | 1 916 | 2 284 | 908 | 2 563 |
| Gastgewerbe | 1 177 | 360 | 304 | 136 | 377 |
| Verkehr und Nachrichtenübermittlung | 3 939 | 596 | 1 248 | 726 | 1 369 |
| sonstige Dienstleistungen | 22 838 | 5 874 | 5 190 | 3 788 | 7 986 |
| Kredit- und Versicherungsgewerbe | 1 371 | 111 | 139 | 260 | 861 |
| Grundstückswesen, Vermietung, Dienstleistungen für Unternehmen | 5 463 | 1 037 | 751 | 966 | 2 709 |
| Öffentliche Verwaltung | 4 933 | 1 605 | 1 268 | 695 | 1 365 |
| Öffentliche und private Dienstleistungen | 11 071 | 3 121 | 3 032 | 1 867 | 3 051 |

**Noch: 6. Sozialversicherungspflichtig Beschäftigte am 30.09.2002 mit Wohnort
im Land Brandenburg nach Lage des Arbeitsortes sowie Geschlecht,
Stellung im Beruf und Wirtschaftszweigen**

| Wohnsitzkreis Merkmale | Insgesamt | davon mit Arbeitsort | | | |
|---|-----------|------------------------------------|--|--|-----------------------------------|
| | | innerhalb derselben Gemeinde | in einer anderen Gemeinde desselben Kreises | in einem anderen Kreis des Landes Brandenburg | in einem anderen Bundesland |
| Landkreis Märkisch-Oderland | | | | | |
| Beschäftigte insgesamt | 66 742 | 13 466 | 19 505 | 11 783 | 21 988 |
| Männer | 34 032 | 5 986 | 10 084 | 6 475 | 11 487 |
| Frauen | 32 710 | 7 480 | 9 421 | 5 308 | 10 501 |
| Stellung im Beruf | | | | | |
| Arbeiter | 28 816 | 6 205 | 9 886 | 5 388 | 7 337 |
| darunter in beruflicher Ausbildung | 2 901 | 373 | 947 | 828 | 753 |
| Angestellte | 37 926 | 7 261 | 9 619 | 6 395 | 14 651 |
| darunter in beruflicher Ausbildung | 2 593 | 237 | 525 | 677 | 1 154 |
| Wirtschaftszweige | | | | | |
| Land- und Forstwirtschaft; Fischerei | 3 062 | 1 197 | 1 470 | 264 | 131 |
| Produzierendes Gewerbe | 15 841 | 3 092 | 5 103 | 2 652 | 4 994 |
| Bergbau | 55 | 11 | 11 | 18 | 15 |
| Verarbeitendes Gewerbe | 6 969 | 1 378 | 2 053 | 1 000 | 2 538 |
| Energie- und Wasserversorgung | 640 | 93 | 113 | 86 | 348 |
| Baugewerbe | 8 177 | 1 610 | 2 926 | 1 548 | 2 093 |
| Handel, Gastgewerbe und Verkehr | 16 567 | 2 991 | 4 440 | 3 232 | 5 904 |
| Handel | 9 976 | 2 032 | 2 953 | 1 710 | 3 281 |
| Gastgewerbe | 1 725 | 428 | 439 | 193 | 665 |
| Verkehr und Nachrichtenübermittlung | 4 866 | 531 | 1 048 | 1 329 | 1 958 |
| sonstige Dienstleistungen | 31 271 | 6 186 | 8 492 | 5 634 | 10 959 |
| Kredit- und Versicherungsgewerbe | 1 765 | 159 | 339 | 238 | 1 029 |
| Grundstückswesen, Vermietung, Dienstleistungen für Unternehmen | 7 302 | 930 | 1 182 | 1 312 | 3 878 |
| Öffentliche Verwaltung | 6 918 | 1 986 | 1 969 | 1 073 | 1 890 |
| Öffentliche und private Dienstleistungen | 15 286 | 3 111 | 5 002 | 3 011 | 4 162 |

**Noch: 6. Sozialversicherungspflichtig Beschäftigte am 30.09.2002 mit Wohnort
im Land Brandenburg nach Lage des Arbeitsortes sowie Geschlecht,
Stellung im Beruf und Wirtschaftszweigen**

| Wohnsitzkreis Merkmale | Insgesamt | davon mit Arbeitsort | | | |
|---|-----------|------------------------------------|--|--|-----------------------------------|
| | | innerhalb derselben Gemeinde | in einer anderen Gemeinde desselben Kreises | in einem anderen Kreis des Landes Brandenburg | in einem anderen Bundesland |
| Landkreis Oberhavel | | | | | |
| Beschäftigte insgesamt | 69 006 | 16 379 | 18 891 | 6 486 | 27 250 |
| Männer | 35 206 | 7 484 | 9 862 | 3 720 | 14 140 |
| Frauen | 33 800 | 8 895 | 9 029 | 2 766 | 13 110 |
| Stellung im Beruf | | | | | |
| Arbeiter | 30 127 | 8 105 | 9 524 | 3 258 | 9 240 |
| darunter in beruflicher Ausbildung | 2 570 | 513 | 923 | 510 | 624 |
| Angestellte | 38 879 | 8 274 | 9 367 | 3 228 | 18 010 |
| darunter in beruflicher Ausbildung | 2 411 | 316 | 632 | 419 | 1 044 |
| Wirtschaftszweige | | | | | |
| Land- und Forstwirtschaft; Fischerei | 1 679 | 669 | 556 | 282 | 172 |
| Produzierendes Gewerbe | 20 070 | 5 515 | 5 899 | 1 513 | 7 143 |
| Bergbau | 36 | 7 | 13 | 7 | 9 |
| Verarbeitendes Gewerbe | 12 693 | 3 806 | 3 644 | 718 | 4 525 |
| Energie- und Wasserversorgung | 590 | 133 | 114 | 61 | 282 |
| Baugewerbe | 6 751 | 1 569 | 2 128 | 727 | 2 327 |
| Handel, Gastgewerbe und Verkehr | 16 361 | 3 413 | 4 362 | 1 661 | 6 925 |
| Handel | 9 916 | 2 225 | 2 442 | 891 | 4 358 |
| Gastgewerbe | 1 923 | 567 | 545 | 164 | 647 |
| Verkehr und Nachrichtenübermittlung | 4 522 | 621 | 1 375 | 606 | 1 920 |
| sonstige Dienstleistungen | 30 895 | 6 782 | 8 074 | 3 030 | 13 009 |
| Kredit- und Versicherungsgewerbe | 1 821 | 131 | 214 | 169 | 1 307 |
| Grundstückswesen, Vermietung, Dienstleistungen für Unternehmen | 7 824 | 1 176 | 1 430 | 653 | 4 565 |
| Öffentliche Verwaltung | 7 171 | 2 187 | 2 469 | 554 | 1 961 |
| Öffentliche und private Dienstleistungen | 14 079 | 3 288 | 3 961 | 1 654 | 5 176 |

**Noch: 6. Sozialversicherungspflichtig Beschäftigte am 30.09.2002 mit Wohnort
im Land Brandenburg nach Lage des Arbeitsortes sowie Geschlecht,
Stellung im Beruf und Wirtschaftszweigen**

| Wohnsitzkreis Merkmale | Insgesamt | davon mit Arbeitsort | | | |
|---|-----------|------------------------------------|--|--|-----------------------------------|
| | | innerhalb derselben Gemeinde | in einer anderen Gemeinde desselben Kreises | in einem anderen Kreis des Landes Brandenburg | in einem anderen Bundesland |
| Landkreis Oberspreewald-Lausitz | | | | | |
| Beschäftigte insgesamt | 44 798 | 13 757 | 15 010 | 8 572 | 7 459 |
| Männer | 24 584 | 6 181 | 8 299 | 4 840 | 5 264 |
| Frauen | 20 214 | 7 576 | 6 711 | 3 732 | 2 195 |
| Stellung im Beruf | | | | | |
| Arbeiter | 23 160 | 6 385 | 8 260 | 4 235 | 4 280 |
| darunter in beruflicher Ausbildung | 2 074 | 427 | 540 | 779 | 328 |
| Angestellte | 21 638 | 7 372 | 6 750 | 4 337 | 3 179 |
| darunter in beruflicher Ausbildung | 1 641 | 275 | 357 | 581 | 428 |
| Wirtschaftszweige | | | | | |
| Land- und Forstwirtschaft; Fischerei | 1 317 | 439 | 657 | 161 | 60 |
| Produzierendes Gewerbe | 15 316 | 4 430 | 5 664 | 2 369 | 2 853 |
| Bergbau | 1 239 | 414 | 425 | 262 | 138 |
| Verarbeitendes Gewerbe | 8 280 | 2 627 | 3 248 | 792 | 1 613 |
| Energie- und Wasserversorgung | 603 | 44 | 46 | 314 | 199 |
| Baugewerbe | 5 194 | 1 345 | 1 945 | 1 001 | 903 |
| Handel, Gastgewerbe und Verkehr | 10 238 | 3 335 | 3 206 | 1 883 | 1 814 |
| Handel | 5 667 | 2 257 | 1 705 | 939 | 766 |
| Gastgewerbe | 1 372 | 580 | 350 | 210 | 232 |
| Verkehr und Nachrichtenübermittlung | 3 199 | 498 | 1 151 | 734 | 816 |
| sonstige Dienstleistungen | 17 920 | 5 553 | 5 482 | 4 157 | 2 728 |
| Kredit- und Versicherungsgewerbe | 717 | 175 | 274 | 147 | 121 |
| Grundstückswesen, Vermietung, Dienstleistungen für Unternehmen | 4 078 | 839 | 943 | 818 | 1 478 |
| Öffentliche Verwaltung | 3 884 | 1 694 | 1 322 | 689 | 179 |
| Öffentliche und private Dienstleistungen | 9 241 | 2 845 | 2 943 | 2 503 | 950 |

**Noch: 6. Sozialversicherungspflichtig Beschäftigte am 30.09.2002 mit Wohnort
im Land Brandenburg nach Lage des Arbeitsortes sowie Geschlecht,
Stellung im Beruf und Wirtschaftszweigen**

| Wohnsitzkreis Merkmale | Insgesamt | davon mit Arbeitsort | | | |
|---|-----------|------------------------------------|--|--|-----------------------------------|
| | | innerhalb derselben Gemeinde | in einer anderen Gemeinde desselben Kreises | in einem anderen Kreis des Landes Brandenburg | in einem anderen Bundesland |
| Landkreis Oder-Spree | | | | | |
| Beschäftigte insgesamt | 68 296 | 22 749 | 18 679 | 13 324 | 13 544 |
| Männer | 35 353 | 11 552 | 9 701 | 6 630 | 7 470 |
| Frauen | 32 943 | 11 197 | 8 978 | 6 694 | 6 074 |
| Stellung im Beruf | | | | | |
| Arbeiter | 31 831 | 11 865 | 9 565 | 5 486 | 4 915 |
| darunter in beruflicher Ausbildung | 2 662 | 737 | 825 | 643 | 457 |
| Angestellte | 36 465 | 10 884 | 9 114 | 7 838 | 8 629 |
| darunter in beruflicher Ausbildung | 2 464 | 443 | 482 | 761 | 778 |
| Wirtschaftszweige | | | | | |
| Land- und Forstwirtschaft; Fischerei | 1 837 | 827 | 780 | 168 | 62 |
| Produzierendes Gewerbe | 20 760 | 8 644 | 5 995 | 2 911 | 3 210 |
| Bergbau | 55 | 3 | 24 | 12 | 16 |
| Verarbeitendes Gewerbe | 11 923 | 5 747 | 3 079 | 1 306 | 1 791 |
| Energie- und Wasserversorgung | 1 060 | 404 | 278 | 186 | 192 |
| Baugewerbe | 7 722 | 2 490 | 2 614 | 1 407 | 1 211 |
| Handel, Gastgewerbe und Verkehr | 14 955 | 4 134 | 4 064 | 3 104 | 3 653 |
| Handel | 8 556 | 2 602 | 2 318 | 1 729 | 1 907 |
| Gastgewerbe | 1 992 | 694 | 685 | 191 | 422 |
| Verkehr und Nachrichtenübermittlung | 4 407 | 838 | 1 061 | 1 184 | 1 324 |
| sonstige Dienstleistungen | 30 738 | 9 143 | 7 839 | 7 140 | 6 616 |
| Kredit- und Versicherungsgewerbe | 1 496 | 306 | 333 | 267 | 590 |
| Grundstückswesen, Vermietung, Dienstleistungen für Unternehmen | 7 220 | 1 586 | 1 210 | 1 824 | 2 600 |
| Öffentliche Verwaltung | 6 122 | 1 875 | 1 469 | 1 628 | 1 150 |
| Öffentliche und private Dienstleistungen | 15 900 | 5 376 | 4 827 | 3 421 | 2 276 |

**Noch: 6. Sozialversicherungspflichtig Beschäftigte am 30.09.2002 mit Wohnort
im Land Brandenburg nach Lage des Arbeitsortes sowie Geschlecht,
Stellung im Beruf und Wirtschaftszweigen**

| Wohnsitzkreis Merkmale | Insgesamt | davon mit Arbeitsort | | | |
|---|-----------|------------------------------------|--|--|-----------------------------------|
| | | innerhalb derselben Gemeinde | in einer anderen Gemeinde desselben Kreises | in einem anderen Kreis des Landes Brandenburg | in einem anderen Bundesland |
| Landkreis Ostprignitz-Ruppin | | | | | |
| Beschäftigte insgesamt | 38 466 | 15 239 | 13 411 | 5 373 | 4 443 |
| Männer | 20 151 | 7 032 | 7 162 | 3 019 | 2 938 |
| Frauen | 18 315 | 8 207 | 6 249 | 2 354 | 1 505 |
| Stellung im Beruf | | | | | |
| Arbeiter | 19 862 | 7 270 | 7 453 | 2 895 | 2 244 |
| darunter in beruflicher Ausbildung | 1 898 | 417 | 592 | 665 | 224 |
| Angestellte | 18 604 | 7 969 | 5 958 | 2 478 | 2 199 |
| darunter in beruflicher Ausbildung | 1 493 | 371 | 389 | 372 | 361 |
| Wirtschaftszweige | | | | | |
| Land- und Forstwirtschaft; Fischerei | 2 412 | 1 159 | 994 | 191 | 68 |
| Produzierendes Gewerbe | 10 826 | 4 042 | 4 225 | 1 214 | 1 345 |
| Bergbau | 39 | 6 | 21 | 6 | 6 |
| Verarbeitendes Gewerbe | 5 533 | 2 016 | 2 212 | 675 | 630 |
| Energie- und Wasserversorgung | 447 | 270 | 96 | 52 | 29 |
| Baugewerbe | 4 807 | 1 750 | 1 896 | 481 | 680 |
| Handel, Gastgewerbe und Verkehr | 8 452 | 3 119 | 2 850 | 1 070 | 1 413 |
| Handel | 4 860 | 1 999 | 1 572 | 589 | 700 |
| Gastgewerbe | 1 593 | 681 | 599 | 77 | 236 |
| Verkehr und Nachrichtenübermittlung | 1 999 | 439 | 679 | 404 | 477 |
| sonstige Dienstleistungen | 16 776 | 6 919 | 5 342 | 2 898 | 1 617 |
| Kredit- und Versicherungsgewerbe | 730 | 204 | 291 | 78 | 157 |
| Grundstückswesen, Vermietung, Dienstleistungen für Unternehmen | 2 922 | 996 | 646 | 559 | 721 |
| Öffentliche Verwaltung | 3 589 | 1 655 | 1 244 | 518 | 172 |
| Öffentliche und private Dienstleistungen | 9 535 | 4 064 | 3 161 | 1 743 | 567 |

**Noch: 6. Sozialversicherungspflichtig Beschäftigte am 30.09.2002 mit Wohnort
im Land Brandenburg nach Lage des Arbeitsortes sowie Geschlecht,
Stellung im Beruf und Wirtschaftszweigen**

| Wohnsitzkreis Merkmale | Insgesamt | davon mit Arbeitsort | | | |
|---|-----------|------------------------------------|--|--|-----------------------------------|
| | | innerhalb derselben Gemeinde | in einer anderen Gemeinde desselben Kreises | in einem anderen Kreis des Landes Brandenburg | in einem anderen Bundesland |
| Landkreis Potsdam-Mittelmark | | | | | |
| Beschäftigte insgesamt | 77 971 | 15 206 | 17 924 | 25 122 | 19 719 |
| Männer | 39 650 | 6 912 | 9 622 | 12 219 | 10 897 |
| Frauen | 38 321 | 8 294 | 8 302 | 12 903 | 8 822 |
| Stellung im Beruf | | | | | |
| Arbeiter | 32 575 | 7 536 | 9 354 | 9 465 | 6 220 |
| darunter in beruflicher Ausbildung | 2 772 | 441 | 617 | 1 315 | 399 |
| Angestellte | 45 396 | 7 670 | 8 570 | 15 657 | 13 499 |
| darunter in beruflicher Ausbildung | 2 623 | 233 | 461 | 1 195 | 734 |
| Wirtschaftszweige | | | | | |
| Land- und Forstwirtschaft; Fischerei | 2 474 | 1 147 | 843 | 236 | 248 |
| Produzierendes Gewerbe | 18 953 | 4 121 | 5 138 | 5 029 | 4 665 |
| Bergbau | 83 | 19 | 33 | 21 | 10 |
| Verarbeitendes Gewerbe | 9 860 | 2 174 | 2 176 | 2 625 | 2 885 |
| Energie- und Wasserversorgung | 800 | 77 | 128 | 434 | 161 |
| Baugewerbe | 8 210 | 1 851 | 2 801 | 1 949 | 1 609 |
| Handel, Gastgewerbe und Verkehr | 19 140 | 3 609 | 5 072 | 5 447 | 5 012 |
| Handel | 11 308 | 2 220 | 3 032 | 3 133 | 2 923 |
| Gastgewerbe | 2 370 | 581 | 556 | 690 | 543 |
| Verkehr und Nachrichtenübermittlung | 5 462 | 808 | 1 484 | 1 624 | 1 546 |
| sonstige Dienstleistungen | 37 396 | 6 327 | 6 870 | 14 408 | 9 791 |
| Kredit- und Versicherungsgewerbe | 2 346 | 101 | 148 | 1 017 | 1 080 |
| Grundstückswesen, Vermietung, Dienstleistungen für Unternehmen | 9 501 | 1 031 | 1 251 | 3 234 | 3 985 |
| Öffentliche Verwaltung | 8 302 | 1 983 | 1 891 | 3 235 | 1 193 |
| Öffentliche und private Dienstleistungen | 17 247 | 3 212 | 3 580 | 6 922 | 3 533 |

**Noch: 6. Sozialversicherungspflichtig Beschäftigte am 30.09.2002 mit Wohnort
im Land Brandenburg nach Lage des Arbeitsortes sowie Geschlecht,
Stellung im Beruf und Wirtschaftszweigen**

| Wohnsitzkreis Merkmale | Insgesamt | davon mit Arbeitsort | | | |
|---|-----------|------------------------------------|--|--|-----------------------------------|
| | | innerhalb derselben Gemeinde | in einer anderen Gemeinde desselben Kreises | in einem anderen Kreis des Landes Brandenburg | in einem anderen Bundesland |
| Landkreis Prignitz | | | | | |
| Beschäftigte insgesamt | 30 731 | 11 810 | 11 031 | 2 771 | 5 119 |
| Männer | 16 731 | 5 858 | 5 979 | 1 534 | 3 360 |
| Frauen | 14 000 | 5 952 | 5 052 | 1 237 | 1 759 |
| Stellung im Beruf | | | | | |
| Arbeiter | 16 522 | 6 112 | 6 110 | 1 412 | 2 888 |
| darunter in beruflicher Ausbildung | 1 451 | 365 | 465 | 389 | 232 |
| Angestellte | 14 209 | 5 698 | 4 921 | 1 359 | 2 231 |
| darunter in beruflicher Ausbildung | 1 175 | 220 | 362 | 209 | 384 |
| Wirtschaftszweige | | | | | |
| Land- und Forstwirtschaft; Fischerei | 2 007 | 1 153 | 606 | 117 | 131 |
| Produzierendes Gewerbe | 8 743 | 3 055 | 3 462 | 652 | 1 574 |
| Bergbau | 118 | 33 | 74 | 2 | 9 |
| Verarbeitendes Gewerbe | 4 729 | 1 656 | 1 959 | 313 | 801 |
| Energie- und Wasserversorgung | 199 | 86 | 53 | 16 | 44 |
| Baugewerbe | 3 697 | 1 280 | 1 376 | 321 | 720 |
| Handel, Gastgewerbe und Verkehr | 7 550 | 2 900 | 2 452 | 544 | 1 654 |
| Handel | 3 773 | 1 558 | 1 184 | 290 | 741 |
| Gastgewerbe | 785 | 346 | 252 | 44 | 143 |
| Verkehr und Nachrichtenübermittlung | 2 992 | 996 | 1 016 | 210 | 770 |
| sonstige Dienstleistungen | 12 431 | 4 702 | 4 511 | 1 458 | 1 760 |
| Kredit- und Versicherungsgewerbe | 603 | 161 | 252 | 56 | 134 |
| Grundstückswesen, Vermietung, Dienstleistungen für Unternehmen | 2 514 | 820 | 718 | 137 | 839 |
| Öffentliche Verwaltung | 2 694 | 1 297 | 916 | 251 | 230 |
| Öffentliche und private Dienstleistungen | 6 620 | 2 424 | 2 625 | 1 014 | 557 |

**Noch: 6. Sozialversicherungspflichtig Beschäftigte am 30.09.2002 mit Wohnort
im Land Brandenburg nach Lage des Arbeitsortes sowie Geschlecht,
Stellung im Beruf und Wirtschaftszweigen**

| <u>Wohnsitzkreis</u> Merkmale | Insgesamt | davon mit Arbeitsort | | | |
|----------------------------------|-----------|------------------------------------|--|--|-----------------------------------|
| | | innerhalb derselben Gemeinde | in einer anderen Gemeinde desselben Kreises | in einem anderen Kreis des Landes Brandenburg | in einem anderen Bundesland |

| | | | | | |
|---|-----------------------|--------|--------|--------|-------|
| | Landkreis Spree-Neiße | | | | |
| Beschäftigte insgesamt | 49 972 | 15 897 | 11 077 | 16 597 | 6 401 |
| Männer | 26 426 | 7 283 | 6 590 | 7 960 | 4 593 |
| Frauen | 23 546 | 8 614 | 4 487 | 8 637 | 1 808 |
| Stellung im Beruf | | | | | |
| Arbeiter | 24 172 | 7 887 | 6 457 | 6 373 | 3 455 |
| darunter in beruflicher Ausbildung | 2 123 | 369 | 394 | 1 054 | 306 |
| Angestellte | 25 800 | 8 010 | 4 620 | 10 224 | 2 946 |
| darunter in beruflicher Ausbildung | 1 828 | 272 | 244 | 878 | 434 |
| Wirtschaftszweige | | | | | |
| Land- und Forstwirtschaft; Fischerei | 1 749 | 497 | 818 | 340 | 94 |
| Produzierendes Gewerbe | 16 258 | 5 701 | 4 766 | 3 398 | 2 393 |
| Bergbau | 1 953 | 437 | 1 008 | 372 | 136 |
| Verarbeitendes Gewerbe | 6 730 | 2 717 | 1 499 | 1 362 | 1 152 |
| Energie- und Wasserversorgung | 1 508 | 466 | 610 | 324 | 108 |
| Baugewerbe | 6 067 | 2 081 | 1 649 | 1 340 | 997 |
| Handel, Gastgewerbe und Verkehr | 10 877 | 3 330 | 2 319 | 3 632 | 1 596 |
| Handel | 6 379 | 2 263 | 1 501 | 1 798 | 817 |
| Gastgewerbe | 1 167 | 460 | 263 | 243 | 201 |
| Verkehr und Nachrichtenübermittlung | 3 331 | 607 | 555 | 1 591 | 578 |
| sonstige Dienstleistungen | 21 081 | 6 368 | 3 173 | 9 227 | 2 313 |
| Kredit- und Versicherungsgewerbe | 916 | 103 | 43 | 621 | 149 |
| Grundstückswesen, Vermietung, Dienstleistungen für Unternehmen | 5 032 | 989 | 614 | 2 136 | 1 293 |
| Öffentliche Verwaltung | 5 040 | 1 757 | 1 085 | 2 008 | 190 |
| Öffentliche und private Dienstleistungen | 10 093 | 3 519 | 1 431 | 4 462 | 681 |

**Noch: 6. Sozialversicherungspflichtig Beschäftigte am 30.09.2002 mit Wohnort
im Land Brandenburg nach Lage des Arbeitsortes sowie Geschlecht,
Stellung im Beruf und Wirtschaftszweigen**

| Wohnsitzkreis Merkmale | Insgesamt | davon mit Arbeitsort | | | |
|---------------------------|-----------|------------------------------------|--|--|-----------------------------------|
| | | innerhalb derselben Gemeinde | in einer anderen Gemeinde desselben Kreises | in einem anderen Kreis des Landes Brandenburg | in einem anderen Bundesland |

| | | | | | |
|---|--------|--------------------------|--------|--------|--------|
| | | Landkreis Teltow-Fläming | | | |
| Beschäftigte insgesamt | 60 009 | 16 514 | 16 190 | 10 840 | 16 465 |
| Männer | 31 523 | 8 026 | 8 772 | 5 688 | 9 037 |
| Frauen | 28 486 | 8 488 | 7 418 | 5 152 | 7 428 |
| Stellung im Beruf | | | | | |
| Arbeiter | 28 494 | 8 788 | 8 842 | 4 885 | 5 979 |
| darunter in beruflicher Ausbildung | 2 337 | 521 | 720 | 684 | 412 |
| Angestellte | 31 515 | 7 726 | 7 348 | 5 955 | 10 486 |
| darunter in beruflicher Ausbildung | 1 916 | 276 | 456 | 521 | 663 |
| Wirtschaftszweige | | | | | |
| Land- und Forstwirtschaft; Fischerei | 2 173 | 1 204 | 542 | 202 | 225 |
| Produzierendes Gewerbe | 17 859 | 5 671 | 5 481 | 2 319 | 4 388 |
| Bergbau | 66 | 14 | 42 | 2 | 8 |
| Verarbeitendes Gewerbe | 11 570 | 4 006 | 3 749 | 1 004 | 2 811 |
| Energie- und Wasserversorgung | 483 | 106 | 71 | 160 | 146 |
| Baugewerbe | 5 740 | 1 545 | 1 619 | 1 153 | 1 423 |
| Handel, Gastgewerbe und Verkehr | 16 241 | 3 586 | 4 613 | 3 396 | 4 646 |
| Handel | 9 571 | 2 273 | 2 836 | 1 784 | 2 678 |
| Gastgewerbe | 1 579 | 470 | 406 | 244 | 459 |
| Verkehr und Nachrichtenübermittlung | 5 091 | 843 | 1 371 | 1 368 | 1 509 |
| sonstige Dienstleistungen | 23 733 | 6 052 | 5 553 | 4 923 | 7 205 |
| Kredit- und Versicherungsgewerbe | 1 574 | 162 | 294 | 319 | 799 |
| Grundstückswesen, Vermietung, Dienstleistungen für Unternehmen | 5 753 | 992 | 1 046 | 1 102 | 2 613 |
| Öffentliche Verwaltung | 4 743 | 1 546 | 1 303 | 824 | 1 070 |
| Öffentliche und private Dienstleistungen | 11 663 | 3 352 | 2 910 | 2 678 | 2 723 |

**Noch: 6. Sozialversicherungspflichtig Beschäftigte am 30.09.2002 mit Wohnort
im Land Brandenburg nach Lage des Arbeitsortes sowie Geschlecht,
Stellung im Beruf und Wirtschaftszweigen**

| Wohnsitzkreis Merkmale | Insgesamt | davon mit Arbeitsort | | | |
|---|-----------|------------------------------------|--|--|-----------------------------------|
| | | innerhalb derselben Gemeinde | in einer anderen Gemeinde desselben Kreises | in einem anderen Kreis des Landes Brandenburg | in einem anderen Bundesland |
| Landkreis Uckermark | | | | | |
| Beschäftigte insgesamt | 47 379 | 21 458 | 14 984 | 4 533 | 6 404 |
| Männer | 25 827 | 10 621 | 8 410 | 2 586 | 4 210 |
| Frauen | 21 552 | 10 837 | 6 574 | 1 947 | 2 194 |
| Stellung im Beruf | | | | | |
| Arbeiter | 24 330 | 10 326 | 8 029 | 2 451 | 3 524 |
| darunter in beruflicher Ausbildung | 2 400 | 735 | 747 | 562 | 356 |
| Angestellte | 23 049 | 11 132 | 6 955 | 2 082 | 2 880 |
| darunter in beruflicher Ausbildung | 1 679 | 435 | 403 | 367 | 474 |
| Wirtschaftszweige | | | | | |
| Land- und Forstwirtschaft; Fischerei | 3 197 | 1 581 | 1 283 | 173 | 160 |
| Produzierendes Gewerbe | 13 716 | 6 157 | 4 436 | 1 049 | 2 074 |
| Bergbau | 42 | 18 | 20 | 1 | 3 |
| Verarbeitendes Gewerbe | 7 265 | 3 759 | 2 071 | 516 | 919 |
| Energie- und Wasserversorgung | 482 | 282 | 142 | 24 | 34 |
| Baugewerbe | 5 927 | 2 098 | 2 203 | 508 | 1 118 |
| Handel, Gastgewerbe und Verkehr | 9 991 | 4 261 | 2 952 | 886 | 1 892 |
| Handel | 5 534 | 2 690 | 1 725 | 327 | 792 |
| Gastgewerbe | 1 439 | 647 | 361 | 108 | 323 |
| Verkehr und Nachrichtenübermittlung | 3 018 | 924 | 866 | 451 | 777 |
| sonstige Dienstleistungen | 20 474 | 9 459 | 6 313 | 2 425 | 2 277 |
| Kredit- und Versicherungsgewerbe | 794 | 307 | 266 | 67 | 154 |
| Grundstückswesen, Vermietung, Dienstleistungen für Unternehmen | 4 132 | 1 659 | 917 | 459 | 1 097 |
| Öffentliche Verwaltung | 3 752 | 1 716 | 1 346 | 450 | 240 |
| Öffentliche und private Dienstleistungen | 11 796 | 5 777 | 3 784 | 1 449 | 786 |

7. Sozialversicherungspflichtig beschäftigte Einpendler im Land Brandenburg am 30.09.2002 nach Arbeitsort- und Wohnortkreis sowie Altersgruppen und Geschlecht

| Schlüssel Nr. | Arbeitsortkreis Wohnortkreis | Einpendler | | | davon im Alter von ... bis unter ... Jahren | | | | | |
|------------------|--|------------|--------|--------|---|--------|---------|--------|--------------|--------|
| | | insgesamt | Männer | Frauen | unter 30 | | 30 - 45 | | 45 und älter | |
| | | | | | Männer | Frauen | Männer | Frauen | Männer | Frauen |
| 12 051 000 | Kreisfreie Stadt Brandenburg an der Havel | 9 055 | 5 112 | 3 943 | 1 424 | 872 | 2 072 | 1 871 | 1 616 | 1 200 |
| 12 052 000 | aus Kreisfreie Städte Cottbus | 18 | 4 | 14 | - | - | 2 | 7 | 2 | 7 |
| 12 053 000 | Frankfurt (Oder) | 14 | 7 | 7 | - | - | 2 | 2 | 5 | 5 |
| 12 054 000 | Potsdam | 398 | 229 | 169 | 79 | 55 | 68 | 54 | 82 | 60 |
| 12 060 000 | Landkreise Barnim | 14 | 8 | 6 | 3 | 1 | 2 | 3 | 3 | 2 |
| 12 061 000 | Dahme-Spreewald | 31 | 22 | 9 | 1 | 3 | 12 | 3 | 9 | 3 |
| 12 062 000 | Elbe-Elster | 8 | 5 | 3 | 1 | 2 | 4 | 1 | - | - |
| 12 063 000 | Havelland | 1 506 | 934 | 572 | 282 | 147 | 383 | 257 | 269 | 168 |
| 12 064 000 | Märkisch-Oderland | 56 | 31 | 25 | 9 | 1 | 10 | 7 | 12 | 17 |
| 12 065 000 | Oberhavel | 101 | 78 | 23 | 21 | 4 | 32 | 14 | 25 | 5 |
| 12 066 000 | Oberspreewald-Lausitz | 5 | 3 | 2 | - | 1 | 2 | - | 1 | 1 |
| 12 067 000 | Oder-Spree | 44 | 21 | 23 | 8 | - | 6 | 11 | 7 | 12 |
| 12 068 000 | Ostprignitz-Ruppin | 152 | 101 | 51 | 70 | 7 | 10 | 26 | 21 | 18 |
| 12 069 000 | Potsdam-Mittelmark | 5 197 | 2 636 | 2 561 | 728 | 520 | 1 077 | 1 263 | 831 | 778 |
| 12 070 000 | Prignitz | 115 | 87 | 28 | 64 | 7 | 8 | 13 | 15 | 8 |
| 12 071 000 | Spree-Neiße | 15 | 8 | 7 | - | - | 5 | 2 | 3 | 5 |
| 12 072 000 | Teltow-Fläming | 119 | 83 | 36 | 21 | 8 | 42 | 15 | 20 | 13 |
| 12 073 000 | Uckermark | 13 | 6 | 7 | 1 | 2 | 2 | 1 | 3 | 4 |
| | Sonstige ¹⁾ | 1 249 | 849 | 400 | 136 | 114 | 405 | 192 | 308 | 94 |

1) Wohnort unbekannt bzw. in einem anderen Land (Bundesländer oder Ausland)

**Noch: 7. Sozialversicherungspflichtig beschäftigte Einpendler im Land Brandenburg
am 30.09.2002 nach Arbeitsort- und Wohnortkreis sowie Altersgruppen und
Geschlecht**

| Schlüssel Nr. | Arbeitsortkreis Wohnortkreis | Einpender | | | davon im Alter von ... bis unter ... Jahren | | | | | |
|------------------|--|-----------|--------|--------|---|--------|---------|--------|--------------|--------|
| | | insgesamt | Männer | Frauen | unter 30 | | 30 - 45 | | 45 und älter | |
| | | | | | Männer | Frauen | Männer | Frauen | Männer | Frauen |
| 12 052 000 | Kreisfreie Stadt Cottbus | 24 430 | 11 658 | 12 772 | 3 796 | 3 537 | 4 189 | 5 317 | 3 673 | 3 918 |
| 12 051 000 | aus Kreisfreie Städte Brandenburg an der Havel | 22 | 15 | 7 | 2 | 1 | 7 | 2 | 6 | 4 |
| 12 053 000 | Frankfurt (Oder) | 221 | 102 | 119 | 28 | 40 | 29 | 40 | 45 | 39 |
| 12 054 000 | Potsdam | 77 | 39 | 38 | 6 | 9 | 16 | 18 | 17 | 11 |
| 12 060 000 | Landkreise Barnim | 72 | 41 | 31 | 13 | 4 | 8 | 10 | 20 | 17 |
| 12 061 000 | Dahme-Spreewald | 1 543 | 785 | 758 | 354 | 315 | 242 | 246 | 189 | 197 |
| 12 062 000 | Elbe-Elster | 1 767 | 910 | 857 | 450 | 316 | 216 | 265 | 244 | 276 |
| 12 063 000 | Havelland | 19 | 7 | 12 | - | 5 | 3 | 3 | 4 | 4 |
| 12 064 000 | Märkisch-Oderland | 125 | 64 | 61 | 20 | 16 | 25 | 17 | 19 | 28 |
| 12 065 000 | Oberhavel | 133 | 73 | 60 | 28 | 12 | 28 | 26 | 17 | 22 |
| 12 066 000 | Oberspreewald-Lausitz | 3 741 | 1 817 | 1 924 | 744 | 636 | 625 | 742 | 448 | 546 |
| 12 067 000 | Oder-Spree | 514 | 263 | 251 | 104 | 91 | 76 | 94 | 83 | 66 |
| 12 068 000 | Ostprignitz-Ruppin | 49 | 21 | 28 | 5 | 3 | 8 | 10 | 8 | 15 |
| 12 069 000 | Potsdam-Mittelmark | 115 | 48 | 67 | 8 | 10 | 18 | 30 | 22 | 27 |
| 12 070 000 | Prignitz | 7 | 1 | 6 | - | 1 | - | 3 | 1 | 2 |
| 12 071 000 | Spree-Neiße | 12 626 | 5 522 | 7 104 | 1 482 | 1 670 | 2 169 | 3 194 | 1 871 | 2 240 |
| 12 072 000 | Teltow-Fläming | 188 | 56 | 132 | 16 | 17 | 17 | 54 | 23 | 61 |
| 12 073 000 | Uckermark | 40 | 20 | 20 | 4 | 1 | 8 | 6 | 8 | 13 |
| | Sonstige ¹⁾ | 3 171 | 1 874 | 1 297 | 532 | 390 | 694 | 557 | 648 | 350 |

1) Wohnort unbekannt bzw. in einem anderen Land (Bundesländer oder Ausland)

**Noch: 7. Sozialversicherungspflichtig beschäftigte Einpendler im Land Brandenburg
am 30.09.2002 nach Arbeitsort- und Wohnortkreis sowie Altersgruppen und
Geschlecht**

| Schlüssel Nr. | Arbeitsortkreis Wohnortkreis | Einquendler | | | davon im Alter von ... bis unter ... Jahren | | | | | |
|------------------|--|-------------|--------|--------|---|--------|---------|--------|--------------|--------|
| | | insgesamt | Männer | Frauen | unter 30 | | 30 - 45 | | 45 und älter | |
| | | | | | Männer | Frauen | Männer | Frauen | Männer | Frauen |
| 12 053 000 | Kreisfreie Stadt Frankfurt (Oder) | 14 076 | 6 536 | 7 540 | 2 257 | 2 168 | 2 280 | 3 143 | 1 999 | 2 229 |
| 12 051 000 | aus Kreisfreie Städte Brandenburg an der Havel | 10 | 5 | 5 | 1 | 1 | 3 | 3 | 1 | 1 |
| 12 052 000 | Cottbus | 224 | 93 | 131 | 12 | 14 | 37 | 48 | 44 | 69 |
| 12 054 000 | Potsdam | 41 | 20 | 21 | 1 | 1 | 12 | 14 | 7 | 6 |
| 12 060 000 | Landkreise Barnim | 770 | 404 | 366 | 291 | 192 | 64 | 95 | 49 | 79 |
| 12 061 000 | Dahme-Spreewald | 194 | 114 | 80 | 26 | 20 | 37 | 32 | 51 | 28 |
| 12 062 000 | Elbe-Elster | 46 | 27 | 19 | 2 | 2 | 11 | 8 | 14 | 9 |
| 12 063 000 | Havelland | 14 | 11 | 3 | 1 | - | 5 | - | 5 | 3 |
| 12 064 000 | Märkisch-Oderland | 4 215 | 1 958 | 2 257 | 730 | 629 | 673 | 984 | 555 | 644 |
| 12 065 000 | Oberhavel | 38 | 19 | 19 | 8 | 6 | 5 | 9 | 6 | 4 |
| 12 066 000 | Oberspreewald-Lausitz | 86 | 48 | 38 | 7 | 8 | 15 | 17 | 26 | 13 |
| 12 067 000 | Oder-Spree | 6 081 | 2 468 | 3 613 | 694 | 916 | 927 | 1 589 | 847 | 1 108 |
| 12 068 000 | Ostprignitz-Ruppin | 16 | 8 | 8 | 1 | 1 | 3 | 3 | 4 | 4 |
| 12 069 000 | Potsdam-Mittelmark | 59 | 33 | 26 | 3 | 4 | 20 | 10 | 10 | 12 |
| 12 070 000 | Prignitz | 18 | 6 | 12 | - | 2 | 6 | 8 | - | 2 |
| 12 071 000 | Spree-Neiße | 252 | 121 | 131 | 21 | 33 | 53 | 51 | 47 | 47 |
| 12 072 000 | Teltow-Fläming | 50 | 31 | 19 | 4 | 3 | 13 | 8 | 14 | 8 |
| 12 073 000 | Uckermark | 656 | 321 | 335 | 264 | 199 | 26 | 68 | 31 | 68 |
| | Sonstige ¹⁾ | 1 306 | 849 | 457 | 191 | 137 | 370 | 196 | 288 | 124 |

1) Wohnort unbekannt bzw. in einem anderen Land (Bundesländer oder Ausland)

**Noch: 7. Sozialversicherungspflichtig beschäftigte Einpendler im Land Brandenburg
am 30.09.2002 nach Arbeitsort- und Wohnortkreis sowie Altersgruppen und
Geschlecht**

| Schlüssel Nr. | Arbeitsortkreis Wohnortkreis | Einquendler | | | davon im Alter von ... bis unter ... Jahren | | | | | |
|------------------|---------------------------------|-------------|--------|--------|---|--------|---------|--------|--------------|--------|
| | | | | | unter 30 | | 30 - 45 | | 45 und älter | |
| | | insgesamt | Männer | Frauen | Männer | Frauen | Männer | Frauen | Männer | Frauen |
| 12 054 000 | Kreisfreie Stadt | | | | | | | | | |
| | Potsdam | 38 444 | 18 933 | 19 511 | 4 990 | 5 388 | 7 457 | 8 319 | 6 486 | 5 804 |
| 12 051 000 | aus | | | | | | | | | |
| | Kreisfreie Städte | | | | | | | | | |
| 12 051 000 | Brandenburg an der Havel | 1 583 | 778 | 805 | 283 | 336 | 243 | 256 | 252 | 213 |
| 12 052 000 | Cottbus | 321 | 180 | 141 | 32 | 27 | 75 | 64 | 73 | 50 |
| 12 053 000 | Frankfurt (Oder) | 328 | 136 | 192 | 18 | 24 | 42 | 86 | 76 | 82 |
| 12 060 000 | Landkreise | | | | | | | | | |
| | Barnim | 305 | 174 | 131 | 31 | 44 | 68 | 50 | 75 | 37 |
| 12 061 000 | Dahme-Spreewald | 689 | 387 | 302 | 73 | 65 | 142 | 136 | 172 | 101 |
| 12 062 000 | Elbe-Elster | 122 | 42 | 80 | 9 | 26 | 14 | 35 | 19 | 19 |
| 12 063 000 | Havelland | 2 250 | 1 098 | 1 152 | 349 | 379 | 386 | 449 | 363 | 324 |
| 12 064 000 | Märkisch-Oderland | 381 | 230 | 151 | 41 | 26 | 90 | 64 | 99 | 61 |
| 12 065 000 | Oberhavel | 1 251 | 628 | 623 | 325 | 319 | 150 | 162 | 153 | 142 |
| 12 066 000 | Oberspreewald-Lausitz | 207 | 132 | 75 | 22 | 29 | 53 | 24 | 57 | 22 |
| 12 067 000 | Oder-Spree | 527 | 261 | 266 | 40 | 53 | 99 | 97 | 122 | 116 |
| 12 068 000 | Ostprignitz-Ruppin | 1 034 | 535 | 499 | 347 | 303 | 100 | 98 | 88 | 98 |
| 12 069 000 | Potsdam-Mittelmark | 14 950 | 6 435 | 8 515 | 1 641 | 1 815 | 2 374 | 3 879 | 2 420 | 2 821 |
| 12 070 000 | Prignitz | 535 | 243 | 292 | 203 | 198 | 19 | 47 | 21 | 47 |
| 12 071 000 | Spree-Neiße | 299 | 179 | 120 | 28 | 32 | 69 | 47 | 82 | 41 |
| 12 072 000 | Teltow-Fläming | 2 781 | 1 248 | 1 533 | 486 | 574 | 394 | 602 | 368 | 357 |
| 12 073 000 | Uckermark | 359 | 155 | 204 | 37 | 46 | 60 | 85 | 58 | 73 |
| | Sonstige ¹⁾ | 10 522 | 6 092 | 4 430 | 1 025 | 1 092 | 3 079 | 2 138 | 1 988 | 1 200 |

1) Wohnort unbekannt bzw. in einem anderen Land (Bundesländer oder Ausland)

**Noch: 7. Sozialversicherungspflichtig beschäftigte Einpendler im Land Brandenburg
am 30.09.2002 nach Arbeitsort- und Wohnortkreis sowie Altersgruppen und
Geschlecht**

| Schlüssel Nr. | Arbeitsortkreis Wohnortkreis | Einquendler | | | davon im Alter von ... bis unter ... Jahren | | | | | |
|------------------|---------------------------------|-------------|--------|--------|---|--------|---------|--------|--------------|--------|
| | | | | | unter 30 | | 30 - 45 | | 45 und älter | |
| | | insgesamt | Männer | Frauen | Männer | Frauen | Männer | Frauen | Männer | Frauen |
| 12 060 000 | Landkreis | | | | | | | | | |
| | Barnim | 13 109 | 8 364 | 4 745 | 1 732 | 1 182 | 3 808 | 2 207 | 2 824 | 1 356 |
| | aus | | | | | | | | | |
| | Kreisfreie Städte | | | | | | | | | |
| | Brandenburg an der Havel | 27 | 18 | 9 | 4 | 3 | 6 | 3 | 8 | 3 |
| 12 052 000 | Cottbus | 24 | 17 | 7 | 3 | 1 | 8 | 4 | 6 | 2 |
| 12 053 000 | Frankfurt (Oder) | 91 | 77 | 14 | 25 | 5 | 26 | 6 | 26 | 3 |
| 12 054 000 | Potsdam | 70 | 48 | 22 | 11 | 8 | 19 | 9 | 18 | 5 |
| 12 061 000 | Landkreise | | | | | | | | | |
| | Dahme-Spreewald | 116 | 81 | 35 | 10 | 6 | 38 | 15 | 33 | 14 |
| | Elbe-Elster | 29 | 20 | 9 | 5 | 8 | 13 | 1 | 2 | - |
| | Havelland | 78 | 53 | 25 | 5 | 6 | 29 | 10 | 19 | 9 |
| | Märkisch-Oderland | 2 443 | 1 443 | 1 000 | 294 | 252 | 655 | 472 | 494 | 276 |
| | Oberhavel | 985 | 645 | 340 | 138 | 68 | 273 | 172 | 234 | 100 |
| | Oberspreewald-Lausitz | 17 | 14 | 3 | 4 | 1 | 6 | - | 4 | 2 |
| | Oder-Spree | 278 | 184 | 94 | 37 | 14 | 77 | 53 | 70 | 27 |
| | Ostprignitz-Ruppin | 149 | 95 | 54 | 20 | 14 | 50 | 27 | 25 | 13 |
| | Potsdam-Mittelmark | 74 | 56 | 18 | 7 | 5 | 32 | 8 | 17 | 5 |
| | Prignitz | 16 | 11 | 5 | 4 | 2 | 3 | 3 | 4 | - |
| | Spree-Neiße | 29 | 19 | 10 | 7 | 8 | 10 | 1 | 2 | 1 |
| | Teltow-Fläming | 65 | 47 | 18 | 12 | 6 | 23 | 8 | 12 | 4 |
| | Uckermark | 1 776 | 1 048 | 728 | 285 | 194 | 449 | 324 | 314 | 210 |
| | Sonstige ¹⁾ | 6 842 | 4 488 | 2 354 | 861 | 581 | 2 091 | 1 091 | 1 536 | 682 |

1) Wohnort unbekannt bzw. in einem anderen Land (Bundesländer oder Ausland)

**Noch: 7. Sozialversicherungspflichtig beschäftigte Einpendler im Land Brandenburg
am 30.09.2002 nach Arbeitsort- und Wohnortkreis sowie Altersgruppen und
Geschlecht**

| Schlüssel Nr. | Arbeitsortkreis Wohnortkreis | Einquendler | | | davon im Alter von ... bis unter ... Jahren | | | | | |
|------------------|---------------------------------|-------------|--------|--------|---|--------|---------|--------|--------------|--------|
| | | | | | unter 30 | | 30 - 45 | | 45 und älter | |
| | | insgesamt | Männer | Frauen | Männer | Frauen | Männer | Frauen | Männer | Frauen |
| 12 061 000 | Landkreis | | | | | | | | | |
| | Dahme-Spreewald | 17 192 | 10 615 | 6 577 | 2 242 | 1 881 | 4 912 | 2 908 | 3 461 | 1 788 |
| 12 051 000 | aus | | | | | | | | | |
| | Kreisfreie Städte | | | | | | | | | |
| 12 051 000 | Brandenburg an der Havel | 43 | 28 | 15 | 8 | 7 | 8 | 5 | 12 | 3 |
| 12 052 000 | Cottbus | 256 | 149 | 107 | 39 | 34 | 63 | 45 | 47 | 28 |
| 12 053 000 | Frankfurt (Oder) | 88 | 61 | 27 | 10 | 13 | 28 | 8 | 23 | 6 |
| 12 054 000 | Potsdam | 314 | 207 | 107 | 38 | 23 | 92 | 42 | 77 | 42 |
| 12 060 000 | Landkreise | | | | | | | | | |
| | Barnim | 241 | 135 | 106 | 17 | 24 | 66 | 47 | 52 | 35 |
| 12 062 000 | Elbe-Elster | 527 | 301 | 226 | 70 | 75 | 129 | 95 | 102 | 56 |
| 12 063 000 | Havelland | 110 | 69 | 41 | 13 | 12 | 32 | 18 | 24 | 11 |
| 12 064 000 | Märkisch-Oderland | 544 | 339 | 205 | 63 | 48 | 177 | 103 | 99 | 54 |
| 12 065 000 | Oberhavel | 142 | 81 | 61 | 12 | 15 | 35 | 36 | 34 | 10 |
| 12 066 000 | Oberspreewald-Lausitz | 989 | 517 | 472 | 130 | 137 | 248 | 224 | 139 | 111 |
| 12 067 000 | Oder-Spree | 1 287 | 773 | 514 | 158 | 124 | 377 | 271 | 238 | 119 |
| 12 068 000 | Ostprignitz-Ruppin | 49 | 30 | 19 | 8 | 6 | 10 | 7 | 12 | 6 |
| 12 069 000 | Potsdam-Mittelmark | 453 | 287 | 166 | 77 | 55 | 124 | 62 | 86 | 49 |
| 12 070 000 | Prignitz | 8 | 7 | 1 | 1 | 1 | 2 | - | 4 | - |
| 12 071 000 | Spree-Neiße | 346 | 211 | 135 | 55 | 55 | 87 | 39 | 69 | 41 |
| 12 072 000 | Teltow-Fläming | 3 400 | 1 911 | 1 489 | 450 | 363 | 809 | 681 | 652 | 445 |
| 12 073 000 | Uckermark | 81 | 52 | 29 | 8 | 8 | 30 | 12 | 14 | 9 |
| | Sonstige ¹⁾ | 8 314 | 5 457 | 2 857 | 1 085 | 881 | 2 595 | 1 213 | 1 777 | 763 |

1) Wohnort unbekannt bzw. in einem anderen Land (Bundesländer oder Ausland)

**Noch: 7. Sozialversicherungspflichtig beschäftigte Einpendler im Land Brandenburg
am 30.09.2002 nach Arbeitsort- und Wohnortkreis sowie Altersgruppen und
Geschlecht**

| Schlüssel Nr. | Arbeitsortkreis Wohnortkreis | Einpendler | | | davon im Alter von ... bis unter ... Jahren | | | | | |
|------------------|--|------------|--------|--------|---|--------|---------|--------|--------------|--------|
| | | insgesamt | Männer | Frauen | unter 30 | | 30 - 45 | | 45 und älter | |
| | | | | | Männer | Frauen | Männer | Frauen | Männer | Frauen |
| 12 062 000 | Landkreis Elbe-Elster | 4 858 | 2 964 | 1 894 | 759 | 474 | 1 257 | 872 | 948 | 548 |
| 12 051 000 | aus Kreisfreie Städte Brandenburg an der Havel | 15 | 5 | 10 | - | - | 3 | 2 | 2 | 8 |
| 12 052 000 | Cottbus | 177 | 118 | 59 | 41 | 26 | 38 | 18 | 39 | 15 |
| 12 053 000 | Frankfurt (Oder) | 11 | 6 | 5 | - | 3 | 4 | 2 | 2 | - |
| 12 054 000 | Potsdam | 10 | 4 | 6 | 1 | 1 | - | 1 | 3 | 4 |
| 12 060 000 | Landkreise Barnim | 9 | 7 | 2 | 1 | 1 | 1 | - | 5 | 1 |
| 12 061 000 | Dahme-Spreewald | 443 | 234 | 209 | 76 | 56 | 85 | 85 | 73 | 68 |
| 12 063 000 | Havelland | 5 | 5 | - | 1 | - | 4 | - | - | - |
| 12 064 000 | Märkisch-Oderland | 28 | 22 | 6 | 3 | 1 | 15 | 3 | 4 | 2 |
| 12 065 000 | Oberhavel | 8 | 4 | 4 | - | - | 3 | 2 | 1 | 2 |
| 12 066 000 | Oberspreewald-Lausitz | 1 290 | 791 | 499 | 261 | 151 | 329 | 233 | 201 | 115 |
| 12 067 000 | Oder-Spree | 104 | 33 | 71 | 8 | 7 | 16 | 31 | 9 | 33 |
| 12 068 000 | Ostprignitz-Ruppin | 12 | 2 | 10 | - | 3 | - | 4 | 2 | 3 |
| 12 069 000 | Potsdam-Mittelmark | 33 | 13 | 20 | 5 | 3 | 3 | 8 | 5 | 9 |
| 12 070 000 | Prignitz | 1 | - | 1 | - | - | - | 1 | - | - |
| 12 071 000 | Spree-Neiße | 228 | 137 | 91 | 43 | 19 | 61 | 42 | 33 | 30 |
| 12 072 000 | Teltow-Fläming | 344 | 240 | 104 | 40 | 17 | 104 | 57 | 96 | 30 |
| 12 073 000 | Uckermark | 7 | 5 | 2 | - | - | 2 | 1 | 3 | 1 |
| | Sonstige ¹⁾ | 2 133 | 1 338 | 795 | 279 | 186 | 589 | 382 | 470 | 227 |

1) Wohnort unbekannt bzw. in einem anderen Land (Bundesländer oder Ausland)

**Noch: 7. Sozialversicherungspflichtig beschäftigte Einpendler im Land Brandenburg
am 30.09.2002 nach Arbeitsort- und Wohnortkreis sowie Altersgruppen und
Geschlecht**

| Schlüssel Nr. | Arbeitsortkreis Wohnortkreis | Einpender | | | davon im Alter von ... bis unter ... Jahren | | | | | |
|------------------|---------------------------------|-----------|--------|--------|---|--------|---------|--------|--------------|--------|
| | | | | | unter 30 | | 30 - 45 | | 45 und älter | |
| | | insgesamt | Männer | Frauen | Männer | Frauen | Männer | Frauen | Männer | Frauen |
| 12 063 000 | Landkreis | | | | | | | | | |
| | Havelland | 9 104 | 5 755 | 3 349 | 1 240 | 947 | 2 707 | 1 544 | 1 808 | 858 |
| 12 051 000 | aus | | | | | | | | | |
| | Kreisfreie Städte | | | | | | | | | |
| 12 051 000 | Brandenburg an der Havel | 522 | 327 | 195 | 75 | 43 | 138 | 114 | 114 | 38 |
| 12 052 000 | Cottbus | 10 | 8 | 2 | 1 | - | 3 | 2 | 4 | - |
| 12 053 000 | Frankfurt (Oder) | 11 | 7 | 4 | 4 | 1 | 1 | 2 | 2 | 1 |
| 12 054 000 | Potsdam | 451 | 284 | 167 | 57 | 54 | 146 | 74 | 81 | 39 |
| 12 060 000 | Landkreise | | | | | | | | | |
| | Barnim | 96 | 67 | 29 | 12 | 13 | 36 | 5 | 19 | 11 |
| 12 061 000 | Dahme-Spreewald | 62 | 50 | 12 | 10 | 7 | 32 | 5 | 8 | - |
| 12 062 000 | Elbe-Elster | 13 | 10 | 3 | 4 | 2 | 4 | 1 | 2 | - |
| 12 064 000 | Märkisch-Oderland | 76 | 51 | 25 | 10 | 12 | 25 | 7 | 16 | 6 |
| 12 065 000 | Oberhavel | 1 242 | 662 | 580 | 156 | 142 | 292 | 287 | 214 | 151 |
| 12 066 000 | Oberspreewald-Lausitz | 8 | 7 | 1 | - | 1 | 3 | - | 4 | - |
| 12 067 000 | Oder-Spree | 49 | 29 | 20 | 6 | 6 | 12 | 8 | 11 | 6 |
| 12 068 000 | Ostprignitz-Ruppin | 785 | 475 | 310 | 104 | 97 | 217 | 149 | 154 | 64 |
| 12 069 000 | Potsdam-Mittelmark | 1 024 | 599 | 425 | 119 | 108 | 275 | 198 | 205 | 119 |
| 12 070 000 | Prignitz | 216 | 142 | 74 | 35 | 16 | 54 | 33 | 53 | 25 |
| 12 071 000 | Spree-Neiße | 25 | 17 | 8 | 3 | 5 | 3 | 1 | 11 | 2 |
| 12 072 000 | Teltow-Fläming | 103 | 73 | 30 | 10 | 10 | 44 | 11 | 19 | 9 |
| 12 073 000 | Uckermark | 68 | 51 | 17 | 20 | 8 | 17 | 3 | 14 | 6 |
| | Sonstige ¹⁾ | 4 343 | 2 896 | 1 447 | 614 | 422 | 1 405 | 644 | 877 | 381 |

1) Wohnort unbekannt bzw. in einem anderen Land (Bundesländer oder Ausland)

**Noch: 7. Sozialversicherungspflichtig beschäftigte Einpendler im Land Brandenburg
am 30.09.2002 nach Arbeitsort- und Wohnortkreis sowie Altersgruppen und
Geschlecht**

| Schlüssel Nr. | Arbeitsortkreis Wohnortkreis | Einpender | | | davon im Alter von ... bis unter ... Jahren | | | | | |
|------------------|---------------------------------|-----------|--------|--------|---|--------|---------|--------|--------------|--------|
| | | | | | unter 30 | | 30 - 45 | | 45 und älter | |
| | | insgesamt | Männer | Frauen | Männer | Frauen | Männer | Frauen | Männer | Frauen |
| | Landkreis | | | | | | | | | |
| 12 064 000 | Märkisch-Oderland | 14 976 | 9 458 | 5 518 | 1 748 | 1 238 | 4 187 | 2 445 | 3 523 | 1 835 |
| | aus | | | | | | | | | |
| | Kreisfreie Städte | | | | | | | | | |
| 12 051 000 | Brandenburg an der Havel | 51 | 21 | 30 | 5 | 2 | 5 | 10 | 11 | 18 |
| 12 052 000 | Cottbus | 52 | 41 | 11 | 2 | 1 | 21 | 7 | 18 | 3 |
| 12 053 000 | Frankfurt (Oder) | 596 | 386 | 210 | 84 | 77 | 156 | 85 | 146 | 48 |
| 12 054 000 | Potsdam | 97 | 54 | 43 | 7 | 8 | 16 | 18 | 31 | 17 |
| | Landkreise | | | | | | | | | |
| 12 060 000 | Barnim | 1 655 | 954 | 701 | 203 | 184 | 408 | 304 | 343 | 213 |
| 12 061 000 | Dahme-Spreewald | 300 | 184 | 116 | 28 | 23 | 86 | 50 | 70 | 43 |
| 12 062 000 | Elbe-Elster | 34 | 19 | 15 | 4 | 5 | 12 | 6 | 3 | 4 |
| 12 063 000 | Havelland | 126 | 79 | 47 | 12 | 5 | 19 | 21 | 48 | 21 |
| 12 065 000 | Oberhavel | 225 | 142 | 83 | 23 | 19 | 61 | 36 | 58 | 28 |
| 12 066 000 | Oberspreewald-Lausitz | 55 | 41 | 14 | 3 | 1 | 24 | 8 | 14 | 5 |
| 12 067 000 | Oder-Spree | 2 649 | 1 590 | 1 059 | 313 | 240 | 669 | 458 | 608 | 361 |
| 12 068 000 | Ostprignitz-Ruppin | 43 | 30 | 13 | 8 | 3 | 14 | 3 | 8 | 7 |
| 12 069 000 | Potsdam-Mittelmark | 172 | 116 | 56 | 17 | 8 | 43 | 30 | 56 | 18 |
| 12 070 000 | Prignitz | 73 | 21 | 52 | 1 | 5 | 5 | 27 | 15 | 20 |
| 12 071 000 | Spree-Neiße | 97 | 61 | 36 | 7 | 8 | 32 | 13 | 22 | 15 |
| 12 072 000 | Teltow-Fläming | 190 | 103 | 87 | 19 | 17 | 47 | 35 | 37 | 35 |
| 12 073 000 | Uckermark | 286 | 202 | 84 | 52 | 19 | 67 | 37 | 83 | 28 |
| | Sonstige ¹⁾ | 8 275 | 5 414 | 2 861 | 960 | 613 | 2 502 | 1 297 | 1 952 | 951 |

1) Wohnort unbekannt bzw. in einem anderen Land (Bundesländer oder Ausland)

**Noch: 7. Sozialversicherungspflichtig beschäftigte Einpendler im Land Brandenburg
am 30.09.2002 nach Arbeitsort- und Wohnortkreis sowie Altersgruppen und
Geschlecht**

| Schlüssel Nr. | Arbeitsortkreis Wohnortkreis | Einpender | | | davon im Alter von ... bis unter ... Jahren | | | | | |
|------------------|---------------------------------|-----------|--------|--------|---|--------|---------|--------|--------------|--------|
| | | | | | unter 30 | | 30 - 45 | | 45 und älter | |
| | | insgesamt | Männer | Frauen | Männer | Frauen | Männer | Frauen | Männer | Frauen |
| 12 065 000 | Landkreis | | | | | | | | | |
| | Oberhavel | 14 028 | 9 073 | 4 955 | 1 768 | 1 176 | 4 374 | 2 392 | 2 931 | 1 387 |
| | aus | | | | | | | | | |
| | Kreisfreie Städte | | | | | | | | | |
| | Brandenburg an der Havel | 112 | 44 | 68 | 12 | 11 | 20 | 27 | 12 | 30 |
| 12 052 000 | Cottbus | 57 | 15 | 42 | 3 | 2 | 9 | 11 | 3 | 29 |
| 12 053 000 | Frankfurt (Oder) | 27 | 13 | 14 | 5 | 6 | 6 | 4 | 2 | 4 |
| 12 054 000 | Potsdam | 325 | 209 | 116 | 76 | 27 | 90 | 48 | 43 | 41 |
| 12 060 000 | Landkreise | | | | | | | | | |
| | Barnim | 873 | 485 | 388 | 104 | 76 | 227 | 192 | 154 | 120 |
| | Dahme-Spreewald | 127 | 89 | 38 | 14 | 8 | 45 | 12 | 30 | 18 |
| | Elbe-Elster | 31 | 19 | 12 | 3 | 4 | 8 | 3 | 8 | 5 |
| | Havelland | 1 266 | 835 | 431 | 177 | 95 | 356 | 232 | 302 | 104 |
| | Märkisch-Oderland | 264 | 187 | 77 | 43 | 13 | 75 | 38 | 69 | 26 |
| | Oberspreewald-Lausitz | 27 | 18 | 9 | 3 | 5 | 11 | 1 | 4 | 3 |
| | Oder-Spree | 183 | 127 | 56 | 22 | 11 | 61 | 30 | 44 | 15 |
| | Ostprignitz-Ruppin | 1 186 | 694 | 492 | 167 | 140 | 336 | 241 | 191 | 111 |
| | Potsdam-Mittelmark | 369 | 250 | 119 | 62 | 16 | 108 | 57 | 80 | 46 |
| | Prignitz | 71 | 47 | 24 | 13 | 9 | 17 | 9 | 17 | 6 |
| | Spree-Neiße | 32 | 21 | 11 | 7 | 2 | 8 | 2 | 6 | 7 |
| | Teltow-Fläming | 131 | 101 | 30 | 23 | 7 | 51 | 12 | 27 | 11 |
| | Uckermark | 582 | 358 | 224 | 113 | 92 | 135 | 81 | 110 | 51 |
| | Sonstige ¹⁾ | 8 365 | 5 561 | 2 804 | 921 | 652 | 2 811 | 1 392 | 1 829 | 760 |

*

1) Wohnort unbekannt bzw. in einem anderen Land (Bundesländer oder Ausland)

**Noch: 7. Sozialversicherungspflichtig beschäftigte Einpendler im Land Brandenburg
am 30.09.2002 nach Arbeitsort- und Wohnortkreis sowie Altersgruppen und
Geschlecht**

| Schlüssel Nr. | Arbeitsortkreis Wohnortkreis | Einpender | | | davon im Alter von ... bis unter ... Jahren | | | | | |
|------------------|------------------------------------|-----------|--------|--------|---|--------|---------|--------|--------------|--------|
| | | | | | unter 30 | | 30 - 45 | | 45 und älter | |
| | | insgesamt | Männer | Frauen | Männer | Frauen | Männer | Frauen | Männer | Frauen |
| 12 066 000 | Landkreis Oberspreewald-Lausitz | 10 499 | 7 056 | 3 443 | 1 732 | 935 | 2 782 | 1 417 | 2 542 | 1 091 |
| | aus Kreisfreie Städte | | | | | | | | | |
| | Brandenburg an der Havel | 12 | 10 | 2 | - | - | 5 | - | 5 | 2 |
| | Cottbus | 1 010 | 680 | 330 | 162 | 92 | 251 | 145 | 267 | 93 |
| | Frankfurt (Oder) | 24 | 24 | - | - | - | 10 | - | 14 | - |
| 12 054 000 | Potsdam | 10 | 7 | 3 | 3 | 2 | 2 | 1 | 2 | - |
| 12 060 000 | Landkreise | | | | | | | | | |
| | Barnim | 17 | 10 | 7 | 2 | 1 | 5 | 5 | 3 | 1 |
| | Dahme-Spreewald | 961 | 551 | 410 | 157 | 135 | 227 | 193 | 167 | 82 |
| | Elbe-Elster | 2 118 | 1 410 | 708 | 342 | 222 | 586 | 285 | 482 | 201 |
| | Havelland | 18 | 3 | 15 | - | 3 | 1 | 9 | 2 | 3 |
| | Märkisch-Oderland | 52 | 27 | 25 | 2 | 5 | 18 | 10 | 7 | 10 |
| | Oberhavel | 14 | 10 | 4 | - | - | 3 | 2 | 7 | 2 |
| | Oder-Spree | 165 | 104 | 61 | 10 | 6 | 38 | 23 | 56 | 32 |
| | Ostprignitz-Ruppin | 5 | 1 | 4 | 1 | 2 | - | 1 | - | 1 |
| | Potsdam-Mittelmark | 16 | 9 | 7 | 2 | 1 | 5 | 6 | 2 | - |
| | Prignitz | 2 | 1 | 1 | - | 1 | 1 | - | - | - |
| | Spree-Neiße | 1 770 | 1 161 | 609 | 305 | 158 | 448 | 248 | 408 | 203 |
| | Teltow-Fläming | 66 | 36 | 30 | 13 | 9 | 11 | 10 | 12 | 11 |
| | Uckermark | 35 | 24 | 11 | 3 | 2 | 11 | 5 | 10 | 4 |
| | Sonstige ¹⁾ | 4 204 | 2 988 | 1 216 | 730 | 296 | 1 160 | 474 | 1 098 | 446 |

1) Wohnort unbekannt bzw. in einem anderen Land (Bundesländer oder Ausland)

**Noch: 7. Sozialversicherungspflichtig beschäftigte Einpendler im Land Brandenburg
am 30.09.2002 nach Arbeitsort- und Wohnortkreis sowie Altersgruppen und
Geschlecht**

| Schlüssel Nr. | Arbeitsortkreis Wohnortkreis | Einquendler | | | davon im Alter von ... bis unter ... Jahren | | | | | |
|------------------|--|-------------|--------|--------|---|--------|---------|--------|--------------|--------|
| | | | | | unter 30 | | 30 - 45 | | 45 und älter | |
| | | insgesamt | Männer | Frauen | Männer | Frauen | Männer | Frauen | Männer | Frauen |
| 12 067 000 | Landkreis Oder-Spree | 11 024 | 7 114 | 3 910 | 1 600 | 1 023 | 3 201 | 1 721 | 2 313 | 1 166 |
| 12 051 000 | aus Kreisfreie Städte Brandenburg an der Havel | 34 | 20 | 14 | 4 | - | 9 | 5 | 7 | 9 |
| 12 052 000 | Cottbus | 98 | 67 | 31 | 14 | 14 | 36 | 14 | 17 | 3 |
| 12 053 000 | Frankfurt (Oder) | 2 028 | 1 374 | 654 | 353 | 190 | 613 | 266 | 408 | 198 |
| 12 054 000 | Potsdam | 116 | 61 | 55 | 9 | 10 | 21 | 28 | 31 | 17 |
| 12 060 000 | Landkreise Barnim | 321 | 244 | 77 | 34 | 17 | 107 | 35 | 103 | 25 |
| 12 061 000 | Dahme-Spreevald | 980 | 562 | 418 | 130 | 115 | 257 | 196 | 175 | 107 |
| 12 062 000 | Elbe-Elster | 43 | 32 | 11 | 10 | 9 | 14 | 1 | 8 | 1 |
| 12 063 000 | Havelland | 93 | 73 | 20 | 19 | 6 | 24 | 8 | 30 | 6 |
| 12 064 000 | Märkisch-Oderland | 2 566 | 1 409 | 1 157 | 400 | 277 | 619 | 548 | 390 | 332 |
| 12 065 000 | Oberhavel | 93 | 59 | 34 | 9 | 10 | 32 | 16 | 18 | 8 |
| 12 066 000 | Oberspreevald-Lausitz | 91 | 66 | 25 | 8 | 11 | 29 | 11 | 29 | 3 |
| 12 068 000 | Ostprignitz-Ruppin | 38 | 25 | 13 | 6 | 3 | 10 | 3 | 9 | 7 |
| 12 069 000 | Potsdam-Mittelmark | 141 | 92 | 49 | 8 | 13 | 56 | 21 | 28 | 15 |
| 12 070 000 | Prignitz | 10 | 8 | 2 | 5 | 1 | 3 | 1 | - | - |
| 12 071 000 | Spree-Neiße | 515 | 320 | 195 | 56 | 52 | 139 | 86 | 125 | 57 |
| 12 072 000 | Teltow-Fläming | 144 | 92 | 52 | 23 | 17 | 43 | 25 | 26 | 10 |
| 12 073 000 | Uckermark | 103 | 75 | 28 | 14 | 13 | 41 | 9 | 20 | 6 |
| | Sonstige ¹⁾ | 3 610 | 2 535 | 1 075 | 498 | 265 | 1 148 | 448 | 889 | 362 |

1) Wohnort unbekannt bzw. in einem anderen Land (Bundesländer oder Ausland)

**Noch: 7. Sozialversicherungspflichtig beschäftigte Einpendler im Land Brandenburg
am 30.09.2002 nach Arbeitsort- und Wohnortkreis sowie Altersgruppen und
Geschlecht**

| Schlüssel Nr. | Arbeitsortkreis Wohnortkreis | Einpender | | | davon im Alter von ... bis unter ... Jahren | | | | | |
|------------------|---------------------------------|-----------|--------|--------|---|--------|---------|--------|--------------|--------|
| | | | | | unter 30 | | 30 - 45 | | 45 und älter | |
| | | insgesamt | Männer | Frauen | Männer | Frauen | Männer | Frauen | Männer | Frauen |
| 12 068 000 | Landkreis | | | | | | | | | |
| | Ostprignitz-Ruppin | 5 647 | 3 406 | 2 241 | 776 | 638 | 1 539 | 1 044 | 1 091 | 559 |
| 12 051 000 | aus | | | | | | | | | |
| | Kreisfreie Städte | | | | | | | | | |
| 12 051 000 | Brandenburg an der Havel | 35 | 24 | 11 | 2 | 2 | 14 | 5 | 8 | 4 |
| 12 052 000 | Cottbus | 11 | 8 | 3 | 2 | - | 2 | 3 | 4 | - |
| 12 053 000 | Frankfurt (Oder) | 10 | 5 | 5 | - | 1 | 2 | 3 | 3 | 1 |
| 12 054 000 | Potsdam | 67 | 50 | 17 | 7 | 5 | 20 | 6 | 23 | 6 |
| 12 060 000 | Landkreise | | | | | | | | | |
| | Barnim | 87 | 54 | 33 | 7 | 5 | 28 | 13 | 19 | 15 |
| 12 061 000 | Dahme-Spreewald | 42 | 31 | 11 | 2 | 3 | 17 | 7 | 12 | 1 |
| 12 062 000 | Elbe-Elster | 10 | 7 | 3 | - | 1 | 3 | 1 | 4 | 1 |
| 12 063 000 | Havelland | 522 | 295 | 227 | 78 | 92 | 138 | 87 | 79 | 48 |
| 12 064 000 | Märkisch-Oderland | 32 | 26 | 6 | 5 | 1 | 12 | 3 | 9 | 2 |
| 12 065 000 | Oberhavel | 1 138 | 626 | 512 | 178 | 179 | 240 | 216 | 208 | 117 |
| 12 066 000 | Oberspreewald-Lausitz | 17 | 15 | 2 | 1 | 2 | 11 | - | 3 | - |
| 12 067 000 | Oder-Spree | 33 | 18 | 15 | 2 | 4 | 9 | 7 | 7 | 4 |
| 12 069 000 | Potsdam-Mittelmark | 84 | 55 | 29 | 8 | 3 | 24 | 17 | 23 | 9 |
| 12 070 000 | Prignitz | 1 531 | 889 | 642 | 231 | 152 | 385 | 326 | 273 | 164 |
| 12 071 000 | Spree-Neiße | 22 | 14 | 8 | 2 | 3 | 7 | 2 | 5 | 3 |
| 12 072 000 | Teltow-Fläming | 43 | 31 | 12 | 9 | 5 | 12 | 3 | 10 | 4 |
| 12 073 000 | Uckermark | 121 | 54 | 67 | 9 | 14 | 30 | 21 | 15 | 32 |
| | Sonstige ¹⁾ | 1 842 | 1 204 | 638 | 233 | 166 | 585 | 324 | 386 | 148 |

1) Wohnort unbekannt bzw. in einem anderen Land (Bundesländer oder Ausland)

**Noch: 7. Sozialversicherungspflichtig beschäftigte Einpendler im Land Brandenburg
am 30.09.2002 nach Arbeitsort- und Wohnortkreis sowie Altersgruppen und
Geschlecht**

| Schlüssel Nr. | Arbeitsortkreis Wohnortkreis | Einquendler | | | davon im Alter von ... bis unter ... Jahren | | | | | |
|------------------|---------------------------------|-------------|--------|--------|---|--------|---------|--------|--------------|--------|
| | | | | | unter 30 | | 30 - 45 | | 45 und älter | |
| | | insgesamt | Männer | Frauen | Männer | Frauen | Männer | Frauen | Männer | Frauen |
| 12 069 000 | Landkreis | | | | | | | | | |
| | Potsdam-Mittelmark | 26 265 | 15 178 | 11 087 | 3 166 | 2 986 | 7 031 | 4 873 | 4 981 | 3 228 |
| | aus | | | | | | | | | |
| | Kreisfreie Städte | | | | | | | | | |
| | Brandenburg an der Havel | 2 591 | 1 481 | 1 110 | 321 | 324 | 643 | 467 | 517 | 319 |
| 12 052 000 | Cottbus | 113 | 44 | 69 | 7 | 16 | 16 | 27 | 21 | 26 |
| 12 053 000 | Frankfurt (Oder) | 90 | 42 | 48 | 7 | 14 | 16 | 16 | 19 | 18 |
| 12 054 000 | Potsdam | 7 098 | 4 002 | 3 096 | 977 | 856 | 1 630 | 1 204 | 1 395 | 1 036 |
| 12 060 000 | Landkreise | | | | | | | | | |
| | Barnim | 263 | 124 | 139 | 23 | 22 | 59 | 72 | 42 | 45 |
| | Dahme-Spreewald | 614 | 320 | 294 | 55 | 66 | 145 | 143 | 120 | 85 |
| | Elbe-Elster | 168 | 46 | 122 | 10 | 30 | 17 | 45 | 19 | 47 |
| | Havelland | 1 266 | 783 | 483 | 142 | 123 | 354 | 220 | 287 | 140 |
| | Märkisch-Oderland | 316 | 169 | 147 | 35 | 30 | 79 | 77 | 55 | 40 |
| | Oberhavel | 451 | 253 | 198 | 38 | 44 | 133 | 91 | 82 | 63 |
| | Oberspreewald-Lausitz | 138 | 43 | 95 | 6 | 23 | 26 | 44 | 11 | 28 |
| | Oder-Spree | 406 | 199 | 207 | 38 | 42 | 98 | 94 | 63 | 71 |
| | Ostprignitz-Ruppin | 311 | 146 | 165 | 37 | 35 | 59 | 87 | 50 | 43 |
| | Prignitz | 125 | 45 | 80 | 6 | 9 | 27 | 39 | 12 | 32 |
| | Spree-Neiße | 214 | 82 | 132 | 17 | 37 | 31 | 56 | 34 | 39 |
| | Teltow-Fläming | 3 116 | 1 566 | 1 550 | 365 | 432 | 731 | 733 | 470 | 385 |
| | Uckermark | 270 | 105 | 165 | 18 | 33 | 48 | 67 | 39 | 65 |
| | Sonstige ¹⁾ | 8 715 | 5 728 | 2 987 | 1 064 | 850 | 2 919 | 1 391 | 1 745 | 746 |

1) Wohnort unbekannt bzw. in einem anderen Land (Bundesländer oder Ausland)

**Noch: 7. Sozialversicherungspflichtig beschäftigte Einpendler im Land Brandenburg
am 30.09.2002 nach Arbeitsort- und Wohnortkreis sowie Altersgruppen und
Geschlecht**

| Schlüssel Nr. | Arbeitsortkreis Wohnortkreis | Einpender | | | davon im Alter von ... bis unter ... Jahren | | | | | |
|------------------|--|-----------|--------|--------|---|--------|---------|--------|--------------|--------|
| | | | | | unter 30 | | 30 - 45 | | 45 und älter | |
| | | insgesamt | Männer | Frauen | Männer | Frauen | Männer | Frauen | Männer | Frauen |
| 12 070 000 | Landkreis Prignitz | 3 836 | 2 355 | 1 481 | 565 | 430 | 1 036 | 702 | 754 | 349 |
| 12 051 000 | aus Kreisfreie Städte Brandenburg an der Havel | 4 | 1 | 3 | 1 | - | - | 1 | - | 2 |
| 12 052 000 | Cottbus | - | - | - | - | - | - | - | - | - |
| 12 053 000 | Frankfurt (Oder) | 2 | 2 | - | 1 | - | - | - | 1 | - |
| 12 054 000 | Potsdam | 26 | 15 | 11 | 1 | 3 | 3 | 3 | 11 | 5 |
| 12 060 000 | Landkreise Barnim | 11 | 7 | 4 | - | 1 | 4 | 3 | 3 | - |
| 12 061 000 | Dahme-Spreewald | 5 | 5 | - | 3 | - | 2 | - | - | - |
| 12 062 000 | Elbe-Elster | 2 | 2 | - | - | - | 2 | - | - | - |
| 12 063 000 | Havelland | 75 | 40 | 35 | 12 | 16 | 16 | 12 | 12 | 7 |
| 12 064 000 | Märkisch-Oderland | 13 | 6 | 7 | 1 | 4 | 3 | 2 | 2 | 1 |
| 12 065 000 | Oberhavel | 58 | 42 | 16 | 13 | 6 | 14 | 6 | 15 | 4 |
| 12 066 000 | Oberspreewald-Lausitz | 9 | 7 | 2 | - | 1 | 2 | - | 5 | 1 |
| 12 067 000 | Oder-Spree | 3 | 2 | 1 | - | - | - | - | 2 | 1 |
| 12 068 000 | Ostprignitz-Ruppin | 1 371 | 732 | 639 | 203 | 190 | 330 | 282 | 199 | 167 |
| 12 069 000 | Potsdam-Mittelmark | 28 | 21 | 7 | 2 | 1 | 5 | 1 | 14 | 5 |
| 12 071 000 | Spree-Neiße | 6 | 5 | 1 | - | - | 3 | 1 | 2 | - |
| 12 072 000 | Teltow-Fläming | 11 | 9 | 2 | 2 | 2 | 3 | - | 4 | - |
| 12 073 000 | Uckermark | 9 | 6 | 3 | 2 | 2 | 2 | - | 2 | 1 |
| | Sonstige ¹⁾ | 2 203 | 1 453 | 750 | 324 | 204 | 647 | 391 | 482 | 155 |

1) Wohnort unbekannt bzw. in einem anderen Land (Bundesländer oder Ausland)

**Noch: 7. Sozialversicherungspflichtig beschäftigte Einpendler im Land Brandenburg
am 30.09.2002 nach Arbeitsort- und Wohnortkreis sowie Altersgruppen und
Geschlecht**

| Schlüssel Nr. | Arbeitsortkreis Wohnortkreis | Einquendler | | | davon im Alter von ... bis unter ... Jahren | | | | | |
|------------------|---------------------------------|-------------|--------|--------|---|--------|---------|--------|--------------|--------|
| | | | | | unter 30 | | 30 - 45 | | 45 und älter | |
| | | insgesamt | Männer | Frauen | Männer | Frauen | Männer | Frauen | Männer | Frauen |
| 12 071 000 | Landkreis | | | | | | | | | |
| | Spree-Neiße | 15 231 | 10 346 | 4 885 | 1 560 | 1 072 | 4 725 | 2 195 | 4 061 | 1 618 |
| | aus | | | | | | | | | |
| | Kreisfreie Städte | | | | | | | | | |
| | Brandenburg an der Havel | 79 | 23 | 56 | 7 | 3 | 7 | 31 | 9 | 22 |
| 12 052 000 | Cottbus | 5 793 | 3 717 | 2 076 | 715 | 525 | 1 786 | 952 | 1 216 | 599 |
| 12 053 000 | Frankfurt (Oder) | 84 | 39 | 45 | 7 | 7 | 16 | 21 | 16 | 17 |
| 12 054 000 | Potsdam | 14 | 10 | 4 | 4 | 1 | 4 | 3 | 2 | - |
| 12 060 000 | Landkreise | | | | | | | | | |
| | Barnim | 23 | 18 | 5 | 2 | - | 8 | 2 | 8 | 3 |
| | Dahme-Spreewald | 643 | 407 | 236 | 91 | 68 | 190 | 96 | 126 | 72 |
| | Elbe-Elster | 355 | 245 | 110 | 43 | 19 | 112 | 53 | 90 | 38 |
| | Havelland | 11 | 5 | 6 | - | 1 | 2 | 3 | 3 | 2 |
| | Märkisch-Oderland | 68 | 45 | 23 | 5 | 7 | 17 | 8 | 23 | 8 |
| | Oberhavel | 12 | 7 | 5 | 1 | 1 | 3 | 3 | 3 | 1 |
| | Oberspreewald-Lausitz | 1 766 | 1 225 | 541 | 201 | 135 | 560 | 249 | 464 | 157 |
| | Oder-Spree | 587 | 263 | 324 | 72 | 76 | 107 | 144 | 84 | 104 |
| | Ostprignitz-Ruppin | 24 | 18 | 6 | 3 | 1 | 6 | 4 | 9 | 1 |
| | Potsdam-Mittelmark | 35 | 16 | 19 | 4 | 4 | 7 | 10 | 5 | 5 |
| | Prignitz | 1 | 1 | - | - | - | - | - | 1 | - |
| | Teltow-Fläming | 64 | 40 | 24 | 5 | 3 | 20 | 11 | 15 | 10 |
| | Uckermark | 38 | 32 | 6 | 5 | - | 18 | 3 | 9 | 3 |
| | Sonstige ¹⁾ | 5 634 | 4 235 | 1 399 | 395 | 221 | 1 862 | 602 | 1 978 | 576 |

1) Wohnort unbekannt bzw. in einem anderen Land (Bundesländer oder Ausland)

**Noch: 7. Sozialversicherungspflichtig beschäftigte Einpendler im Land Brandenburg
am 30.09.2002 nach Arbeitsort- und Wohnortkreis sowie Altersgruppen und
Geschlecht**

| Schlüssel Nr. | Arbeitsortkreis Wohnortkreis | Einpender | | | davon im Alter von ... bis unter ... Jahren | | | | | |
|------------------|---------------------------------|-----------|--------|--------|---|--------|---------|--------|--------------|--------|
| | | | | | unter 30 | | 30 - 45 | | 45 und älter | |
| | | insgesamt | Männer | Frauen | Männer | Frauen | Männer | Frauen | Männer | Frauen |
| | Landkreis | | | | | | | | | |
| 12 072 000 | Teltow-Fläming | 16 470 | 11 613 | 4 857 | 2 312 | 1 187 | 5 646 | 2 288 | 3 655 | 1 382 |
| | aus | | | | | | | | | |
| | Kreisfreie Städte | | | | | | | | | |
| 12 051 000 | Brandenburg an der Havel | 188 | 112 | 76 | 27 | 25 | 47 | 29 | 38 | 22 |
| 12 052 000 | Cottbus | 79 | 55 | 24 | 11 | 5 | 30 | 12 | 14 | 7 |
| 12 053 000 | Frankfurt (Oder) | 45 | 30 | 15 | 5 | 2 | 13 | 7 | 12 | 6 |
| 12 054 000 | Potsdam | 1 456 | 982 | 474 | 265 | 137 | 404 | 184 | 313 | 153 |
| | Landkreise | | | | | | | | | |
| 12 060 000 | Barnim | 168 | 133 | 35 | 18 | 9 | 67 | 12 | 48 | 14 |
| 12 061 000 | Dahme-Spreewald | 2 258 | 1 361 | 897 | 344 | 193 | 626 | 451 | 391 | 253 |
| 12 062 000 | Elbe-Elster | 386 | 200 | 186 | 59 | 47 | 75 | 83 | 66 | 56 |
| 12 063 000 | Havelland | 225 | 148 | 77 | 24 | 19 | 73 | 36 | 51 | 22 |
| 12 064 000 | Märkisch-Oderland | 313 | 256 | 57 | 52 | 16 | 123 | 27 | 81 | 14 |
| 12 065 000 | Oberhavel | 212 | 159 | 53 | 29 | 17 | 83 | 25 | 47 | 11 |
| 12 066 000 | Oberspreewald-Lausitz | 116 | 86 | 30 | 20 | 10 | 48 | 14 | 18 | 6 |
| 12 067 000 | Oder-Spree | 370 | 263 | 107 | 51 | 21 | 127 | 56 | 85 | 30 |
| 12 068 000 | Ostprignitz-Ruppin | 52 | 38 | 14 | 9 | 4 | 20 | 5 | 9 | 5 |
| 12 069 000 | Potsdam-Mittelmark | 2 356 | 1 540 | 816 | 369 | 194 | 707 | 390 | 464 | 232 |
| 12 070 000 | Prignitz | 24 | 16 | 8 | 5 | 3 | 8 | 5 | 3 | - |
| 12 071 000 | Spree-Neiße | 117 | 81 | 36 | 16 | 7 | 44 | 23 | 21 | 6 |
| 12 073 000 | Uckermark | 89 | 72 | 17 | 18 | 7 | 34 | 5 | 20 | 5 |
| | Sonstige ¹⁾ | 8 016 | 6 081 | 1 935 | 990 | 471 | 3 117 | 924 | 1 974 | 540 |

1) Wohnort unbekannt bzw. in einem anderen Land (Bundesländer oder Ausland)

**Noch: 7. Sozialversicherungspflichtig beschäftigte Einpendler im Land Brandenburg
am 30.09.2002 nach Arbeitsort- und Wohnortkreis sowie Altersgruppen und
Geschlecht**

| Schlüssel Nr. | Arbeitsortkreis Wohnortkreis | Einquendler | | | davon im Alter von ... bis unter ... Jahren | | | | | |
|------------------|--|-------------|--------|--------|---|--------|---------|--------|--------------|--------|
| | | | | | unter 30 | | 30 - 45 | | 45 und älter | |
| | | insgesamt | Männer | Frauen | Männer | Frauen | Männer | Frauen | Männer | Frauen |
| 12 073 000 | Landkreis Uckermark | 4 301 | 2 817 | 1 484 | 589 | 412 | 1 331 | 662 | 897 | 410 |
| 12 051 000 | aus Kreisfreie Städte Brandenburg an der Havel | 10 | 8 | 2 | 1 | - | 4 | 2 | 3 | - |
| 12 052 000 | Cottbus | 7 | 5 | 2 | 1 | - | 2 | - | 2 | 2 |
| 12 053 000 | Frankfurt (Oder) | 14 | 10 | 4 | 4 | 1 | 3 | 1 | 3 | 2 |
| 12 054 000 | Potsdam | 14 | 10 | 4 | - | 1 | 7 | 3 | 3 | - |
| 12 060 000 | Landkreise Barnim | 1 147 | 669 | 478 | 179 | 121 | 271 | 206 | 219 | 151 |
| 12 061 000 | Dahme-Spreewald | 28 | 27 | 1 | 4 | 1 | 11 | - | 12 | - |
| 12 062 000 | Elbe-Elster | 11 | 9 | 2 | 2 | 1 | 5 | 1 | 2 | - |
| 12 063 000 | Havelland | 21 | 13 | 8 | 3 | 1 | 8 | 6 | 2 | 1 |
| 12 064 000 | Märkisch-Oderland | 291 | 212 | 79 | 38 | 23 | 91 | 33 | 83 | 23 |
| 12 065 000 | Oberhavel | 383 | 232 | 151 | 41 | 41 | 117 | 66 | 74 | 44 |
| 12 066 000 | Oberspreewald-Lausitz | 10 | 10 | - | 2 | - | 5 | - | 3 | - |
| 12 067 000 | Oder-Spree | 44 | 32 | 12 | 9 | 6 | 11 | 2 | 12 | 4 |
| 12 068 000 | Ostprignitz-Ruppin | 97 | 68 | 29 | 14 | 8 | 28 | 10 | 26 | 11 |
| 12 069 000 | Potsdam-Mittelmark | 16 | 13 | 3 | 1 | 2 | 11 | 1 | 1 | - |
| 12 070 000 | Prignitz | 18 | 9 | 9 | 2 | 4 | 3 | 4 | 4 | 1 |
| 12 071 000 | Spree-Neiße | 4 | 1 | 3 | 1 | - | - | - | - | 3 |
| 12 072 000 | Teltow-Fläming | 25 | 21 | 4 | 5 | 2 | 10 | 2 | 6 | - |
| | Sonstige ¹⁾ | 2 161 | 1 468 | 693 | 282 | 200 | 744 | 325 | 442 | 168 |

1) Wohnort unbekannt bzw. in einem anderen Land (Bundesländer oder Ausland)

8. Sozialversicherungspflichtig beschäftigte Auspendler im Land Brandenburg am 30.09.2002 nach Wohnort- und Arbeitsortkreis sowie Altersgruppen und Geschlecht

| Schlüssel Nr. | Wohnortkreis Arbeitsortkreis | Auspendler | | | davon im Alter von ... bis unter ... Jahren | | | | | |
|------------------|--|------------|--------|--------|---|--------|---------|--------|--------------|--------|
| | | | | | unter 30 | | 30 - 45 | | 45 und älter | |
| | | insgesamt | Männer | Frauen | Männer | Frauen | Männer | Frauen | Männer | Frauen |
| 12 051 000 | Kreisfreie Stadt Brandenburg an der Havel | 8 196 | 4 701 | 3 495 | 1 165 | 1 186 | 1 974 | 1 344 | 1 562 | 965 |
| 12 052 000 | nach Kreisfreie Städte Cottbus | 22 | 15 | 7 | 2 | 1 | 7 | 2 | 6 | 4 |
| 12 053 000 | Frankfurt (Oder) | 10 | 5 | 5 | 1 | 1 | 3 | 3 | 1 | 1 |
| 12 054 000 | Potsdam | 1 583 | 778 | 805 | 283 | 336 | 243 | 256 | 252 | 213 |
| 12 060 000 | Landkreise Barnim | 27 | 18 | 9 | 4 | 3 | 6 | 3 | 8 | 3 |
| 12 061 000 | Dahme-Spreewald | 43 | 28 | 15 | 8 | 7 | 8 | 5 | 12 | 3 |
| 12 062 000 | Elbe-Elster | 15 | 5 | 10 | - | - | 3 | 2 | 2 | 8 |
| 12 063 000 | Havelland | 522 | 327 | 195 | 75 | 43 | 138 | 114 | 114 | 38 |
| 12 064 000 | Märkisch-Oderland | 51 | 21 | 30 | 5 | 2 | 5 | 10 | 11 | 18 |
| 12 065 000 | Oberhavel | 112 | 44 | 68 | 12 | 11 | 20 | 27 | 12 | 30 |
| 12 066 000 | Oberspreewald-Lausitz | 12 | 10 | 2 | - | - | 5 | - | 5 | 2 |
| 12 067 000 | Oder-Spree | 34 | 20 | 14 | 4 | - | 9 | 5 | 7 | 9 |
| 12 068 000 | Ostprignitz-Ruppin | 35 | 24 | 11 | 2 | 2 | 14 | 5 | 8 | 4 |
| 12 069 000 | Potsdam-Mittelmark | 2 591 | 1 481 | 1 110 | 321 | 324 | 643 | 467 | 517 | 319 |
| 12 070 000 | Prignitz | 4 | 1 | 3 | 1 | - | - | 1 | - | 2 |
| 12 071 000 | Spree-Neiße | 79 | 23 | 56 | 7 | 3 | 7 | 31 | 9 | 22 |
| 12 072 000 | Teltow-Fläming | 188 | 112 | 76 | 27 | 25 | 47 | 29 | 38 | 22 |
| 12 073 000 | Uckermark | 10 | 8 | 2 | 1 | - | 4 | 2 | 3 | - |
| | Sonstige ¹⁾ | 2 858 | 1 781 | 1 077 | 412 | 428 | 812 | 382 | 557 | 267 |

1) Arbeitsort in einem anderen Bundesland

**Noch: 8. Sozialversicherungspflichtig beschäftigte Auspendler im Land Brandenburg
am 30.09.2002 nach Wohnort- und Arbeitsortkreis sowie Altersgruppen und
Geschlecht**

| Schlüssel Nr. | Wohnortkreis Arbeitsortkreis | Auspendler | | | davon im Alter von ... bis unter ... Jahren | | | | | |
|------------------|---|------------|--------|--------|---|--------|---------|--------|--------------|--------|
| | | | | | unter 30 | | 30 - 45 | | 45 und älter | |
| | | insgesamt | Männer | Frauen | Männer | Frauen | Männer | Frauen | Männer | Frauen |
| 12 052 000 | Kreisfreie Stadt Cottbus | 12 553 | 8 265 | 4 288 | 1 854 | 1 310 | 3 709 | 1 748 | 2 702 | 1 230 |
| 12 051 000 | nach Kreisfreie Städte Brandenburg an der Havel | 18 | 4 | 14 | - | - | 2 | 7 | 2 | 7 |
| 12 053 000 | Frankfurt (Oder) | 224 | 93 | 131 | 12 | 14 | 37 | 48 | 44 | 69 |
| 12 054 000 | Potsdam | 321 | 180 | 141 | 32 | 27 | 75 | 64 | 73 | 50 |
| 12 060 000 | Landkreise Barnim | 24 | 17 | 7 | 3 | 1 | 8 | 4 | 6 | 2 |
| 12 061 000 | Dahme-Spreewald | 256 | 149 | 107 | 39 | 34 | 63 | 45 | 47 | 28 |
| 12 062 000 | Elbe-Elster | 177 | 118 | 59 | 41 | 26 | 38 | 18 | 39 | 15 |
| 12 063 000 | Havelland | 10 | 8 | 2 | 1 | - | 3 | 2 | 4 | - |
| 12 064 000 | Märkisch-Oderland | 52 | 41 | 11 | 2 | 1 | 21 | 7 | 18 | 3 |
| 12 065 000 | Oberhavel | 57 | 15 | 42 | 3 | 2 | 9 | 11 | 3 | 29 |
| 12 066 000 | Oberspreewald-Lausitz | 1 010 | 680 | 330 | 162 | 92 | 251 | 145 | 267 | 93 |
| 12 067 000 | Oder-Spree | 98 | 67 | 31 | 14 | 14 | 36 | 14 | 17 | 3 |
| 12 068 000 | Ostprignitz-Ruppin | 11 | 8 | 3 | 2 | - | 2 | 3 | 4 | - |
| 12 069 000 | Potsdam-Mittelmark | 113 | 44 | 69 | 7 | 16 | 16 | 27 | 21 | 26 |
| 12 070 000 | Prignitz | - | - | - | - | - | - | - | - | - |
| 12 071 000 | Spree-Neiße | 5 793 | 3 717 | 2 076 | 715 | 525 | 1 786 | 952 | 1 216 | 599 |
| 12 072 000 | Teltow-Fläming | 79 | 55 | 24 | 11 | 5 | 30 | 12 | 14 | 7 |
| 12 073 000 | Uckermark | 7 | 5 | 2 | 1 | - | 2 | - | 2 | 2 |
| | Sonstige ¹⁾ | 4 303 | 3 064 | 1 239 | 809 | 553 | 1 330 | 389 | 925 | 297 |

1) Arbeitsort in einem anderen Bundesland

**Noch: 8. Sozialversicherungspflichtig beschäftigte Auspendler im Land Brandenburg
am 30.09.2002 nach Wohnort- und Arbeitsortkreis sowie Altersgruppen und
Geschlecht**

| Schlüssel Nr. | Wohnortkreis Arbeitsortkreis | Auspendler | | | davon im Alter von ... bis unter ... Jahren | | | | | |
|------------------|---|------------|--------|--------|---|--------|---------|--------|--------------|--------|
| | | | | | unter 30 | | 30 - 45 | | 45 und älter | |
| | | insgesamt | Männer | Frauen | Männer | Frauen | Männer | Frauen | Männer | Frauen |
| 12 053 000 | Kreisfreie Stadt Frankfurt (Oder) | 6 110 | 3 838 | 2 272 | 1 020 | 825 | 1 549 | 805 | 1 269 | 642 |
| 12 051 000 | nach Kreisfreie Städte Brandenburg an der Havel | 14 | 7 | 7 | - | - | 2 | 2 | 5 | 5 |
| 12 052 000 | Cottbus | 221 | 102 | 119 | 28 | 40 | 29 | 40 | 45 | 39 |
| 12 054 000 | Potsdam | 328 | 136 | 192 | 18 | 24 | 42 | 86 | 76 | 82 |
| 12 060 000 | Landkreise Barnim | 91 | 77 | 14 | 25 | 5 | 26 | 6 | 26 | 3 |
| 12 061 000 | Dahme-Spreewald | 88 | 61 | 27 | 10 | 13 | 28 | 8 | 23 | 6 |
| 12 062 000 | Elbe-Elster | 11 | 6 | 5 | - | 3 | 4 | 2 | 2 | - |
| 12 063 000 | Havelland | 11 | 7 | 4 | 4 | 1 | 1 | 2 | 2 | 1 |
| 12 064 000 | Märkisch-Oderland | 596 | 386 | 210 | 84 | 77 | 156 | 85 | 146 | 48 |
| 12 065 000 | Oberhavel | 27 | 13 | 14 | 5 | 6 | 6 | 4 | 2 | 4 |
| 12 066 000 | Oberspreewald-Lausitz | 24 | 24 | - | - | - | 10 | - | 14 | - |
| 12 067 000 | Oder-Spree | 2 028 | 1 374 | 654 | 353 | 190 | 613 | 266 | 408 | 198 |
| 12 068 000 | Ostprignitz-Ruppin | 10 | 5 | 5 | - | 1 | 2 | 3 | 3 | 1 |
| 12 069 000 | Potsdam-Mittelmark | 90 | 42 | 48 | 7 | 14 | 16 | 16 | 19 | 18 |
| 12 070 000 | Prignitz | 2 | 2 | - | 1 | - | - | - | 1 | - |
| 12 071 000 | Spree-Neiße | 84 | 39 | 45 | 7 | 7 | 16 | 21 | 16 | 17 |
| 12 072 000 | Teltow-Fläming | 45 | 30 | 15 | 5 | 2 | 13 | 7 | 12 | 6 |
| 12 073 000 | Uckermark | 14 | 10 | 4 | 4 | 1 | 3 | 1 | 3 | 2 |
| | Sonstige ¹⁾ | 2 426 | 1 517 | 909 | 469 | 441 | 582 | 256 | 466 | 212 |

1) Arbeitsort in einem anderen Bundesland

**Noch: 8. Sozialversicherungspflichtig beschäftigte Auspendler im Land Brandenburg
am 30.09.2002 nach Wohnort- und Arbeitsortkreis sowie Altersgruppen und
Geschlecht**

| Schlüssel Nr. | Wohnortkreis Arbeitsortkreis | Auspendler | | | davon im Alter von ... bis unter ... Jahren | | | | | |
|------------------|---|------------|--------|--------|---|--------|---------|--------|--------------|--------|
| | | insgesamt | Männer | Frauen | unter 30 | | 30 - 45 | | 45 und älter | |
| | | | | | Männer | Frauen | Männer | Frauen | Männer | Frauen |
| 12 054 000 | Kreisfreie Stadt Potsdam | 22 691 | 12 976 | 9 715 | 3 064 | 2 905 | 5 751 | 3 958 | 4 161 | 2 852 |
| | nach | | | | | | | | | |
| 12 051 000 | Kreisfreie Städte Brandenburg an der Havel | 398 | 229 | 169 | 79 | 55 | 68 | 54 | 82 | 60 |
| 12 052 000 | Cottbus | 77 | 39 | 38 | 6 | 9 | 16 | 18 | 17 | 11 |
| 12 053 000 | Frankfurt (Oder) | 41 | 20 | 21 | 1 | 1 | 12 | 14 | 7 | 6 |
| | Landkreise | | | | | | | | | |
| 12 060 000 | Barnim | 70 | 48 | 22 | 11 | 8 | 19 | 9 | 18 | 5 |
| 12 061 000 | Dahme-Spreewald | 314 | 207 | 107 | 38 | 23 | 92 | 42 | 77 | 42 |
| 12 062 000 | Elbe-Elster | 10 | 4 | 6 | 1 | 1 | - | 1 | 3 | 4 |
| 12 063 000 | Havelland | 451 | 284 | 167 | 57 | 54 | 146 | 74 | 81 | 39 |
| 12 064 000 | Märkisch-Oderland | 97 | 54 | 43 | 7 | 8 | 16 | 18 | 31 | 17 |
| 12 065 000 | Oberhavel | 325 | 209 | 116 | 76 | 27 | 90 | 48 | 43 | 41 |
| 12 066 000 | Oberspreewald-Lausitz | 10 | 7 | 3 | 3 | 2 | 2 | 1 | 2 | - |
| 12 067 000 | Oder-Spree | 116 | 61 | 55 | 9 | 10 | 21 | 28 | 31 | 17 |
| 12 068 000 | Ostprignitz-Ruppin | 67 | 50 | 17 | 7 | 5 | 20 | 6 | 23 | 6 |
| 12 069 000 | Potsdam-Mittelmark | 7 098 | 4 002 | 3 096 | 977 | 856 | 1 630 | 1 204 | 1 395 | 1 036 |
| 12 070 000 | Prignitz | 26 | 15 | 11 | 1 | 3 | 3 | 3 | 11 | 5 |
| 12 071 000 | Spree-Neiße | 14 | 10 | 4 | 4 | 1 | 4 | 3 | 2 | - |
| 12 072 000 | Teltow-Fläming | 1 456 | 982 | 474 | 265 | 137 | 404 | 184 | 313 | 153 |
| 12 073 000 | Uckermark | 14 | 10 | 4 | - | 1 | 7 | 3 | 3 | - |
| | Sonstige ¹⁾ | 12 107 | 6 745 | 5 362 | 1 522 | 1 704 | 3 201 | 2 248 | 2 022 | 1 410 |

1) Arbeitsort in einem anderen Bundesland

**Noch: 8. Sozialversicherungspflichtig beschäftigte Auspendler im Land Brandenburg
am 30.09.2002 nach Wohnort- und Arbeitsortkreis sowie Altersgruppen und
Geschlecht**

| Schlüssel Nr. | Wohnortkreis Arbeitsortkreis | Auspendler | | | davon im Alter von ... bis unter ... Jahren | | | | | |
|------------------|---|------------|--------|--------|---|--------|---------|--------|--------------|--------|
| | | | | | unter 30 | | 30 - 45 | | 45 und älter | |
| | | insgesamt | Männer | Frauen | Männer | Frauen | Männer | Frauen | Männer | Frauen |
| 12 060 000 | Landkreis Barnim | 29 453 | 15 736 | 13 717 | 3 401 | 3 192 | 6 722 | 6 146 | 5 613 | 4 379 |
| 12 051 000 | nach Kreisfreie Städte Brandenburg an der Havel | 14 | 8 | 6 | 3 | 1 | 2 | 3 | 3 | 2 |
| 12 052 000 | Cottbus | 72 | 41 | 31 | 13 | 4 | 8 | 10 | 20 | 17 |
| 12 053 000 | Frankfurt (Oder) | 770 | 404 | 366 | 291 | 192 | 64 | 95 | 49 | 79 |
| 12 054 000 | Potsdam | 305 | 174 | 131 | 31 | 44 | 68 | 50 | 75 | 37 |
| 12 061 000 | Landkreise Dahme-Spreewald | 241 | 135 | 106 | 17 | 24 | 66 | 47 | 52 | 35 |
| 12 062 000 | Elbe-Elster | 9 | 7 | 2 | 1 | 1 | 1 | - | 5 | 1 |
| 12 063 000 | Havelland | 96 | 67 | 29 | 12 | 13 | 36 | 5 | 19 | 11 |
| 12 064 000 | Märkisch-Oderland | 1 655 | 954 | 701 | 203 | 184 | 408 | 304 | 343 | 213 |
| 12 065 000 | Oberhavel | 873 | 485 | 388 | 104 | 76 | 227 | 192 | 154 | 120 |
| 12 066 000 | Oberspreewald-Lausitz | 17 | 10 | 7 | 2 | 1 | 5 | 5 | 3 | 1 |
| 12 067 000 | Oder-Spree | 321 | 244 | 77 | 34 | 17 | 107 | 35 | 103 | 25 |
| 12 068 000 | Ostprignitz-Ruppin | 87 | 54 | 33 | 7 | 5 | 28 | 13 | 19 | 15 |
| 12 069 000 | Potsdam-Mittelmark | 263 | 124 | 139 | 23 | 22 | 59 | 72 | 42 | 45 |
| 12 070 000 | Prignitz | 11 | 7 | 4 | - | 1 | 4 | 3 | 3 | - |
| 12 071 000 | Spree-Neiße | 23 | 18 | 5 | 2 | - | 8 | 2 | 8 | 3 |
| 12 072 000 | Teltow-Fläming | 168 | 133 | 35 | 18 | 9 | 67 | 12 | 48 | 14 |
| 12 073 000 | Uckermark | 1 147 | 669 | 478 | 179 | 121 | 271 | 206 | 219 | 151 |
| | Sonstige ¹⁾ | 23 381 | 12 202 | 11 179 | 2 461 | 2 477 | 5 293 | 5 092 | 4 448 | 3 610 |

1) Arbeitsort in einem anderen Bundesland

**Noch: 8. Sozialversicherungspflichtig beschäftigte Auspendler im Land Brandenburg
am 30.09.2002 nach Wohnort- und Arbeitsortkreis sowie Altersgruppen und
Geschlecht**

| Schlüssel Nr. | Wohnortkreis Arbeitsortkreis | Auspendler | | | davon im Alter von ... bis unter ... Jahren | | | | | |
|------------------|---------------------------------|------------|--------|--------|---|--------|---------|--------|--------------|--------|
| | | insgesamt | Männer | Frauen | unter 30 | | 30 - 45 | | 45 und älter | |
| | | | | | Männer | Frauen | Männer | Frauen | Männer | Frauen |
| 12 061 000 | Landkreis | | | | | | | | | |
| | Dahme-Spreewald | 27 483 | 15 282 | 12 201 | 3 238 | 3 033 | 6 910 | 5 503 | 5 134 | 3 665 |
| | nach | | | | | | | | | |
| | Kreisfreie Städte | | | | | | | | | |
| | Brandenburg an der Havel | 31 | 22 | 9 | 1 | 3 | 12 | 3 | 9 | 3 |
| 12 052 000 | Cottbus | 1 543 | 785 | 758 | 354 | 315 | 242 | 246 | 189 | 197 |
| 12 053 000 | Frankfurt (Oder) | 194 | 114 | 80 | 26 | 20 | 37 | 32 | 51 | 28 |
| 12 054 000 | Potsdam | 689 | 387 | 302 | 73 | 65 | 142 | 136 | 172 | 101 |
| 12 060 000 | Landkreise | | | | | | | | | |
| | Barnim | 116 | 81 | 35 | 10 | 6 | 38 | 15 | 33 | 14 |
| | Elbe-Elster | 443 | 234 | 209 | 76 | 56 | 85 | 85 | 73 | 68 |
| | Havelland | 62 | 50 | 12 | 10 | 7 | 32 | 5 | 8 | - |
| | Märkisch-Oderland | 300 | 184 | 116 | 28 | 23 | 86 | 50 | 70 | 43 |
| | Oberhavel | 127 | 89 | 38 | 14 | 8 | 45 | 12 | 30 | 18 |
| | Oberspreewald-Lausitz | 961 | 551 | 410 | 157 | 135 | 227 | 193 | 167 | 82 |
| | Oder-Spree | 980 | 562 | 418 | 130 | 115 | 257 | 196 | 175 | 107 |
| | Ostprignitz-Ruppin | 42 | 31 | 11 | 2 | 3 | 17 | 7 | 12 | 1 |
| | Potsdam-Mittelmark | 614 | 320 | 294 | 55 | 66 | 145 | 143 | 120 | 85 |
| | Prignitz | 5 | 5 | - | 3 | - | 2 | - | - | - |
| | Spree-Neiße | 643 | 407 | 236 | 91 | 68 | 190 | 96 | 126 | 72 |
| | Teltow-Fläming | 2 258 | 1 361 | 897 | 344 | 193 | 626 | 451 | 391 | 253 |
| | Uckermark | 28 | 27 | 1 | 4 | 1 | 11 | - | 12 | - |
| | Sonstige ¹⁾ | 18 447 | 10 072 | 8 375 | 1 860 | 1 949 | 4 716 | 3 833 | 3 496 | 2 593 |

1) Arbeitsort in einem anderen Bundesland

**Noch: 8. Sozialversicherungspflichtig beschäftigte Auspendler im Land Brandenburg
am 30.09.2002 nach Wohnort- und Arbeitsortkreis sowie Altersgruppen und
Geschlecht**

| Schlüssel Nr. | Wohnortkreis Arbeitsortkreis | Auspendler | | | davon im Alter von ... bis unter ... Jahren | | | | | |
|------------------|---|------------|--------|--------|---|--------|---------|--------|--------------|--------|
| | | | | | unter 30 | | 30 - 45 | | 45 und älter | |
| | | insgesamt | Männer | Frauen | Männer | Frauen | Männer | Frauen | Männer | Frauen |
| 12 062 000 | Landkreis Elbe-Elster | 13 567 | 8 670 | 4 897 | 2 586 | 1 978 | 3 632 | 1 713 | 2 452 | 1 206 |
| 12 051 000 | nach Kreisfreie Städte Brandenburg an der Havel | 8 | 5 | 3 | 1 | 2 | 4 | 1 | - | - |
| 12 052 000 | Cottbus | 1 767 | 910 | 857 | 450 | 316 | 216 | 265 | 244 | 276 |
| 12 053 000 | Frankfurt (Oder) | 46 | 27 | 19 | 2 | 2 | 11 | 8 | 14 | 9 |
| 12 054 000 | Potsdam | 122 | 42 | 80 | 9 | 26 | 14 | 35 | 19 | 19 |
| 12 060 000 | Landkreise Barnim | 29 | 20 | 9 | 5 | 8 | 13 | 1 | 2 | - |
| 12 061 000 | Dahme-Spreewald | 527 | 301 | 226 | 70 | 75 | 129 | 95 | 102 | 56 |
| 12 063 000 | Havelland | 13 | 10 | 3 | 4 | 2 | 4 | 1 | 2 | - |
| 12 064 000 | Märkisch-Oderland | 34 | 19 | 15 | 4 | 5 | 12 | 6 | 3 | 4 |
| 12 065 000 | Oberhavel | 31 | 19 | 12 | 3 | 4 | 8 | 3 | 8 | 5 |
| 12 066 000 | Oberspreewald-Lausitz | 2 118 | 1 410 | 708 | 342 | 222 | 586 | 285 | 482 | 201 |
| 12 067 000 | Oder-Spree | 43 | 32 | 11 | 10 | 9 | 14 | 1 | 8 | 1 |
| 12 068 000 | Ostprignitz-Ruppin | 10 | 7 | 3 | - | 1 | 3 | 1 | 4 | 1 |
| 12 069 000 | Potsdam-Mittelmark | 168 | 46 | 122 | 10 | 30 | 17 | 45 | 19 | 47 |
| 12 070 000 | Prignitz | 2 | 2 | - | - | - | 2 | - | - | - |
| 12 071 000 | Spree-Neiße | 355 | 245 | 110 | 43 | 19 | 112 | 53 | 90 | 38 |
| 12 072 000 | Teltow-Fläming | 386 | 200 | 186 | 59 | 47 | 75 | 83 | 66 | 56 |
| 12 073 000 | Uckermark | 11 | 9 | 2 | 2 | 1 | 5 | 1 | 2 | - |
| | Sonstige ¹⁾ | 7 897 | 5 366 | 2 531 | 1 572 | 1 209 | 2 407 | 829 | 1 387 | 493 |

1) Arbeitsort in einem anderen Bundesland

**Noch: 8. Sozialversicherungspflichtig beschäftigte Auspendler im Land Brandenburg
am 30.09.2002 nach Wohnort- und Arbeitsortkreis sowie Altersgruppen und
Geschlecht**

| Schlüssel Nr. | Wohnortkreis Arbeitsortkreis | Auspendler | | | davon im Alter von ... bis unter ... Jahren | | | | | |
|------------------|---|------------|--------|--------|---|--------|---------|--------|--------------|--------|
| | | | | | unter 30 | | 30 - 45 | | 45 und älter | |
| | | insgesamt | Männer | Frauen | Männer | Frauen | Männer | Frauen | Männer | Frauen |
| 12 063 000 | Landkreis Havelland | 24 554 | 13 531 | 11 023 | 2 547 | 2 706 | 6 557 | 5 377 | 4 427 | 2 940 |
| | nach | | | | | | | | | |
| 12 051 000 | Kreisfreie Städte Brandenburg an der Havel | 1 506 | 934 | 572 | 282 | 147 | 383 | 257 | 269 | 168 |
| 12 052 000 | Cottbus | 19 | 7 | 12 | - | 5 | 3 | 3 | 4 | 4 |
| 12 053 000 | Frankfurt (Oder) | 14 | 11 | 3 | 1 | - | 5 | - | 5 | 3 |
| 12 054 000 | Potsdam | 2 250 | 1 098 | 1 152 | 349 | 379 | 386 | 449 | 363 | 324 |
| | Landkreise | | | | | | | | | |
| 12 060 000 | Barnim | 78 | 53 | 25 | 5 | 6 | 29 | 10 | 19 | 9 |
| 12 061 000 | Dahme-Spreewald | 110 | 69 | 41 | 13 | 12 | 32 | 18 | 24 | 11 |
| 12 062 000 | Elbe-Elster | 5 | 5 | - | 1 | - | 4 | - | - | - |
| 12 064 000 | Märkisch-Oderland | 126 | 79 | 47 | 12 | 5 | 19 | 21 | 48 | 21 |
| 12 065 000 | Oberhavel | 1 266 | 835 | 431 | 177 | 95 | 356 | 232 | 302 | 104 |
| 12 066 000 | Oberspreewald-Lausitz | 18 | 3 | 15 | - | 3 | 1 | 9 | 2 | 3 |
| 12 067 000 | Oder-Spree | 93 | 73 | 20 | 19 | 6 | 24 | 8 | 30 | 6 |
| 12 068 000 | Ostprignitz-Ruppin | 522 | 295 | 227 | 78 | 92 | 138 | 87 | 79 | 48 |
| 12 069 000 | Potsdam-Mittelmark | 1 266 | 783 | 483 | 142 | 123 | 354 | 220 | 287 | 140 |
| 12 070 000 | Prignitz | 75 | 40 | 35 | 12 | 16 | 16 | 12 | 12 | 7 |
| 12 071 000 | Spree-Neiße | 11 | 5 | 6 | - | 1 | 2 | 3 | 3 | 2 |
| 12 072 000 | Teltow-Fläming | 225 | 148 | 77 | 24 | 19 | 73 | 36 | 51 | 22 |
| 12 073 000 | Uckermark | 21 | 13 | 8 | 3 | 1 | 8 | 6 | 2 | 1 |
| | Sonstige ¹⁾ | 16 949 | 9 080 | 7 869 | 1 429 | 1 796 | 4 724 | 4 006 | 2 927 | 2 067 |

1) Arbeitsort in einem anderen Bundesland

**Noch: 8. Sozialversicherungspflichtig beschäftigte Auspendler im Land Brandenburg
am 30.09.2002 nach Wohnort- und Arbeitsortkreis sowie Altersgruppen und
Geschlecht**

| Schlüssel Nr. | Wohnortkreis Arbeitsortkreis | Auspendler | | | davon im Alter von ... bis unter ... Jahren | | | | | |
|------------------|---|------------|--------|--------|---|--------|---------|--------|--------------|--------|
| | | | | | unter 30 | | 30 - 45 | | 45 und älter | |
| | | insgesamt | Männer | Frauen | Männer | Frauen | Männer | Frauen | Männer | Frauen |
| 12 064 000 | Landkreis Märkisch-Oderland | 33 771 | 17 962 | 15 809 | 4 076 | 4 027 | 7 860 | 7 149 | 6 026 | 4 633 |
| 12 051 000 | nach Kreisfreie Städte Brandenburg an der Havel | 56 | 31 | 25 | 9 | 1 | 10 | 7 | 12 | 17 |
| 12 052 000 | Cottbus | 125 | 64 | 61 | 20 | 16 | 25 | 17 | 19 | 28 |
| 12 053 000 | Frankfurt (Oder) | 4 215 | 1 958 | 2 257 | 730 | 629 | 673 | 984 | 555 | 644 |
| 12 054 000 | Potsdam | 381 | 230 | 151 | 41 | 26 | 90 | 64 | 99 | 61 |
| 12 060 000 | Landkreise Barnim | 2 443 | 1 443 | 1 000 | 294 | 252 | 655 | 472 | 494 | 276 |
| 12 061 000 | Dahme-Spreewald | 544 | 339 | 205 | 63 | 48 | 177 | 103 | 99 | 54 |
| 12 062 000 | Elbe-Elster | 28 | 22 | 6 | 3 | 1 | 15 | 3 | 4 | 2 |
| 12 063 000 | Havelland | 76 | 51 | 25 | 10 | 12 | 25 | 7 | 16 | 6 |
| 12 065 000 | Oberhavel | 264 | 187 | 77 | 43 | 13 | 75 | 38 | 69 | 26 |
| 12 066 000 | Oberspreewald-Lausitz | 52 | 27 | 25 | 2 | 5 | 18 | 10 | 7 | 10 |
| 12 067 000 | Oder-Spree | 2 566 | 1 409 | 1 157 | 400 | 277 | 619 | 548 | 390 | 332 |
| 12 068 000 | Ostprignitz-Ruppin | 32 | 26 | 6 | 5 | 1 | 12 | 3 | 9 | 2 |
| 12 069 000 | Potsdam-Mittelmark | 316 | 169 | 147 | 35 | 30 | 79 | 77 | 55 | 40 |
| 12 070 000 | Prignitz | 13 | 6 | 7 | 1 | 4 | 3 | 2 | 2 | 1 |
| 12 071 000 | Spree-Neiße | 68 | 45 | 23 | 5 | 7 | 17 | 8 | 23 | 8 |
| 12 072 000 | Teltow-Fläming | 313 | 256 | 57 | 52 | 16 | 123 | 27 | 81 | 14 |
| 12 073 000 | Uckermark | 291 | 212 | 79 | 38 | 23 | 91 | 33 | 83 | 23 |
| | Sonstige ¹⁾ | 21 988 | 11 487 | 10 501 | 2 325 | 2 666 | 5 153 | 4 746 | 4 009 | 3 089 |

1) Arbeitsort in einem anderen Bundesland

**Noch: 8. Sozialversicherungspflichtig beschäftigte Auspendler im Land Brandenburg
am 30.09.2002 nach Wohnort- und Arbeitsortkreis sowie Altersgruppen und
Geschlecht**

| Schlüssel Nr. | Wohnortkreis Arbeitsortkreis | Auspendler | | | davon im Alter von ... bis unter ... Jahren | | | | | |
|------------------|---|------------|--------|--------|---|--------|---------|--------|--------------|--------|
| | | insgesamt | Männer | Frauen | unter 30 | | 30 - 45 | | 45 und älter | |
| | | | | | Männer | Frauen | Männer | Frauen | Männer | Frauen |
| 12 065 000 | Landkreis Oberhavel | 33 736 | 17 860 | 15 876 | 3 457 | 3 936 | 8 618 | 7 572 | 5 785 | 4 368 |
| 12 051 000 | nach Kreisfreie Städte Brandenburg an der Havel | 101 | 78 | 23 | 21 | 4 | 32 | 14 | 25 | 5 |
| 12 052 000 | Cottbus | 133 | 73 | 60 | 28 | 12 | 28 | 26 | 17 | 22 |
| 12 053 000 | Frankfurt (Oder) | 38 | 19 | 19 | 8 | 6 | 5 | 9 | 6 | 4 |
| 12 054 000 | Potsdam | 1 251 | 628 | 623 | 325 | 319 | 150 | 162 | 153 | 142 |
| 12 060 000 | Landkreise Barnim | 985 | 645 | 340 | 138 | 68 | 273 | 172 | 234 | 100 |
| 12 061 000 | Dahme-Spreewald | 142 | 81 | 61 | 12 | 15 | 35 | 36 | 34 | 10 |
| 12 062 000 | Elbe-Elster | 8 | 4 | 4 | - | - | 3 | 2 | 1 | 2 |
| 12 063 000 | Havelland | 1 242 | 662 | 580 | 156 | 142 | 292 | 287 | 214 | 151 |
| 12 064 000 | Märkisch-Oderland | 225 | 142 | 83 | 23 | 19 | 61 | 36 | 58 | 28 |
| 12 066 000 | Oberspreewald-Lausitz | 14 | 10 | 4 | - | - | 3 | 2 | 7 | 2 |
| 12 067 000 | Oder-Spree | 93 | 59 | 34 | 9 | 10 | 32 | 16 | 18 | 8 |
| 12 068 000 | Ostprignitz-Ruppin | 1 138 | 626 | 512 | 178 | 179 | 240 | 216 | 208 | 117 |
| 12 069 000 | Potsdam-Mittelmark | 451 | 253 | 198 | 38 | 44 | 133 | 91 | 82 | 63 |
| 12 070 000 | Prignitz | 58 | 42 | 16 | 13 | 6 | 14 | 6 | 15 | 4 |
| 12 071 000 | Spree-Neiße | 12 | 7 | 5 | 1 | 1 | 3 | 3 | 3 | 1 |
| 12 072 000 | Teltow-Fläming | 212 | 159 | 53 | 29 | 17 | 83 | 25 | 47 | 11 |
| 12 073 000 | Uckermark | 383 | 232 | 151 | 41 | 41 | 117 | 66 | 74 | 44 |
| | Sonstige ¹⁾ | 27 250 | 14 140 | 13 110 | 2 437 | 3 053 | 7 114 | 6 403 | 4 589 | 3 654 |

1) Arbeitsort in einem anderen Bundesland

**Noch: 8. Sozialversicherungspflichtig beschäftigte Auspendler im Land Brandenburg
am 30.09.2002 nach Wohnort- und Arbeitsortkreis sowie Altersgruppen und
Geschlecht**

| Schlüssel Nr. | Wohnortkreis Arbeitsortkreis | Auspendler | | | davon im Alter von ... bis unter ... Jahren | | | | | |
|------------------|---|------------|--------|--------|---|--------|---------|--------|--------------|--------|
| | | | | | unter 30 | | 30 - 45 | | 45 und älter | |
| | | insgesamt | Männer | Frauen | Männer | Frauen | Männer | Frauen | Männer | Frauen |
| 12 066 000 | Landkreis Oberspreewald-Lausitz | 16 031 | 10 104 | 5 927 | 2 788 | 2 106 | 4 422 | 2 349 | 2 894 | 1 472 |
| 12 051 000 | nach Kreisfreie Städte Brandenburg an der Havel | 5 | 3 | 2 | - | 1 | 2 | - | 1 | 1 |
| 12 052 000 | Cottbus | 3 741 | 1 817 | 1 924 | 744 | 636 | 625 | 742 | 448 | 546 |
| 12 053 000 | Frankfurt (Oder) | 86 | 48 | 38 | 7 | 8 | 15 | 17 | 26 | 13 |
| 12 054 000 | Potsdam | 207 | 132 | 75 | 22 | 29 | 53 | 24 | 57 | 22 |
| 12 060 000 | Landkreise Barnim | 17 | 14 | 3 | 4 | 1 | 6 | - | 4 | 2 |
| 12 061 000 | Dahme-Spreewald | 989 | 517 | 472 | 130 | 137 | 248 | 224 | 139 | 111 |
| 12 062 000 | Elbe-Elster | 1 290 | 791 | 499 | 261 | 151 | 329 | 233 | 201 | 115 |
| 12 063 000 | Havelland | 8 | 7 | 1 | - | 1 | 3 | - | 4 | - |
| 12 064 000 | Märkisch-Oderland | 55 | 41 | 14 | 3 | 1 | 24 | 8 | 14 | 5 |
| 12 065 000 | Oberhavel | 27 | 18 | 9 | 3 | 5 | 11 | 1 | 4 | 3 |
| 12 067 000 | Oder-Spree | 91 | 66 | 25 | 8 | 11 | 29 | 11 | 29 | 3 |
| 12 068 000 | Ostprignitz-Ruppin | 17 | 15 | 2 | 1 | 2 | 11 | - | 3 | - |
| 12 069 000 | Potsdam-Mittelmark | 138 | 43 | 95 | 6 | 23 | 26 | 44 | 11 | 28 |
| 12 070 000 | Prignitz | 9 | 7 | 2 | - | 1 | 2 | - | 5 | 1 |
| 12 071 000 | Spree-Neiße | 1 766 | 1 225 | 541 | 201 | 135 | 560 | 249 | 464 | 157 |
| 12 072 000 | Teltow-Fläming | 116 | 86 | 30 | 20 | 10 | 48 | 14 | 18 | 6 |
| 12 073 000 | Uckermark | 10 | 10 | - | 2 | - | 5 | - | 3 | - |
| | Sonstige ¹⁾ | 7 459 | 5 264 | 2 195 | 1 376 | 954 | 2 425 | 782 | 1 463 | 459 |

1) Arbeitsort in einem anderen Bundesland

**Noch: 8. Sozialversicherungspflichtig beschäftigte Auspendler im Land Brandenburg
am 30.09.2002 nach Wohnort- und Arbeitsortkreis sowie Altersgruppen und
Geschlecht**

| Schlüssel Nr. | Wohnortkreis Arbeitsortkreis | Auspendler | | | davon im Alter von ... bis unter ... Jahren | | | | | |
|------------------|---|------------|--------|--------|---|--------|---------|--------|--------------|--------|
| | | insgesamt | Männer | Frauen | unter 30 | | 30 - 45 | | 45 und älter | |
| | | | | | Männer | Frauen | Männer | Frauen | Männer | Frauen |
| 12 067 000 | Landkreis Oder-Spree | 26 868 | 14 100 | 12 768 | 3 244 | 3 339 | 5 836 | 5 457 | 5 020 | 3 972 |
| 12 051 000 | nach Kreisfreie Städte Brandenburg an der Havel | 44 | 21 | 23 | 8 | - | 6 | 11 | 7 | 12 |
| 12 052 000 | Cottbus | 514 | 263 | 251 | 104 | 91 | 76 | 94 | 83 | 66 |
| 12 053 000 | Frankfurt (Oder) | 6 081 | 2 468 | 3 613 | 694 | 916 | 927 | 1 589 | 847 | 1 108 |
| 12 054 000 | Potsdam | 527 | 261 | 266 | 40 | 53 | 99 | 97 | 122 | 116 |
| 12 060 000 | Landkreise Barnim | 278 | 184 | 94 | 37 | 14 | 77 | 53 | 70 | 27 |
| 12 061 000 | Dahme-Spreewald | 1 287 | 773 | 514 | 158 | 124 | 377 | 271 | 238 | 119 |
| 12 062 000 | Elbe-Elster | 104 | 33 | 71 | 8 | 7 | 16 | 31 | 9 | 33 |
| 12 063 000 | Havelland | 49 | 29 | 20 | 6 | 6 | 12 | 8 | 11 | 6 |
| 12 064 000 | Märkisch-Oderland | 2 649 | 1 590 | 1 059 | 313 | 240 | 669 | 458 | 608 | 361 |
| 12 065 000 | Oberhavel | 183 | 127 | 56 | 22 | 11 | 61 | 30 | 44 | 15 |
| 12 066 000 | Oberspreewald-Lausitz | 165 | 104 | 61 | 10 | 6 | 38 | 23 | 56 | 32 |
| 12 068 000 | Ostprignitz-Ruppin | 33 | 18 | 15 | 2 | 4 | 9 | 7 | 7 | 4 |
| 12 069 000 | Potsdam-Mittelmark | 406 | 199 | 207 | 38 | 42 | 98 | 94 | 63 | 71 |
| 12 070 000 | Prignitz | 3 | 2 | 1 | - | - | - | - | 2 | 1 |
| 12 071 000 | Spree-Neiße | 587 | 263 | 324 | 72 | 76 | 107 | 144 | 84 | 104 |
| 12 072 000 | Teltow-Fläming | 370 | 263 | 107 | 51 | 21 | 127 | 56 | 85 | 30 |
| 12 073 000 | Uckermark | 44 | 32 | 12 | 9 | 6 | 11 | 2 | 12 | 4 |
| | Sonstige ¹⁾ | 13 544 | 7 470 | 6 074 | 1 672 | 1 722 | 3 126 | 2 489 | 2 672 | 1 863 |

1) Arbeitsort in einem anderen Bundesland

**Noch: 8. Sozialversicherungspflichtig beschäftigte Auspendler im Land Brandenburg
am 30.09.2002 nach Wohnort- und Arbeitsortkreis sowie Altersgruppen und
Geschlecht**

| Schlüssel Nr. | Wohnortkreis Arbeitsortkreis | Auspendler | | | davon im Alter von ... bis unter ... Jahren | | | | | |
|------------------|---------------------------------|------------|--------|--------|---|--------|---------|--------|--------------|--------|
| | | | | | unter 30 | | 30 - 45 | | 45 und älter | |
| | | insgesamt | Männer | Frauen | Männer | Frauen | Männer | Frauen | Männer | Frauen |
| 12 068 000 | Landkreis | | | | | | | | | |
| | Ostprignitz-Ruppin | 9 816 | 5 957 | 3 859 | 1 819 | 1 531 | 2 538 | 1 468 | 1 600 | 860 |
| 12 051 000 | nach | | | | | | | | | |
| | Kreisfreie Städte | | | | | | | | | |
| 12 051 000 | Brandenburg an der Havel | 152 | 101 | 51 | 70 | 7 | 10 | 26 | 21 | 18 |
| 12 052 000 | Cottbus | 49 | 21 | 28 | 5 | 3 | 8 | 10 | 8 | 15 |
| 12 053 000 | Frankfurt (Oder) | 16 | 8 | 8 | 1 | 1 | 3 | 3 | 4 | 4 |
| 12 054 000 | Potsdam | 1 034 | 535 | 499 | 347 | 303 | 100 | 98 | 88 | 98 |
| 12 060 000 | Landkreise | | | | | | | | | |
| | Barnim | 149 | 95 | 54 | 20 | 14 | 50 | 27 | 25 | 13 |
| | Dahme-Spreewald | 49 | 30 | 19 | 8 | 6 | 10 | 7 | 12 | 6 |
| | Elbe-Elster | 12 | 2 | 10 | - | 3 | - | 4 | 2 | 3 |
| | Havelland | 785 | 475 | 310 | 104 | 97 | 217 | 149 | 154 | 64 |
| | Märkisch-Oderland | 43 | 30 | 13 | 8 | 3 | 14 | 3 | 8 | 7 |
| | Oberhavel | 1 186 | 694 | 492 | 167 | 140 | 336 | 241 | 191 | 111 |
| | Oberspreewald-Lausitz | 5 | 1 | 4 | 1 | 2 | - | 1 | - | 1 |
| | Oder-Spree | 38 | 25 | 13 | 6 | 3 | 10 | 3 | 9 | 7 |
| | Potsdam-Mittelmark | 311 | 146 | 165 | 37 | 35 | 59 | 87 | 50 | 43 |
| | Prignitz | 1 371 | 732 | 639 | 203 | 190 | 330 | 282 | 199 | 167 |
| | Spree-Neiße | 24 | 18 | 6 | 3 | 1 | 6 | 4 | 9 | 1 |
| | Teltow-Fläming | 52 | 38 | 14 | 9 | 4 | 20 | 5 | 9 | 5 |
| | Uckermark | 97 | 68 | 29 | 14 | 8 | 28 | 10 | 26 | 11 |
| | Sonstige ¹⁾ | 4 443 | 2 938 | 1 505 | 816 | 711 | 1 337 | 508 | 785 | 286 |

1) Arbeitsort in einem anderen Bundesland

**Noch: 8. Sozialversicherungspflichtig beschäftigte Auspendler im Land Brandenburg
am 30.09.2002 nach Wohnort- und Arbeitsortkreis sowie Altersgruppen und
Geschlecht**

| Schlüssel Nr. | Wohnortkreis Arbeitsortkreis | Auspendler | | | davon im Alter von ... bis unter ... Jahren | | | | | |
|------------------|---|------------|--------|--------|---|--------|---------|--------|--------------|--------|
| | | insgesamt | Männer | Frauen | unter 30 | | 30 - 45 | | 45 und älter | |
| | | | | | Männer | Frauen | Männer | Frauen | Männer | Frauen |
| 12 069 000 | Landkreis Potsdam-Mittelmark | 44 841 | 23 116 | 21 725 | 4 892 | 4 806 | 10 352 | 10 309 | 7 872 | 6 610 |
| 12 051 000 | nach Kreisfreie Städte Brandenburg an der Havel | 5 197 | 2 636 | 2 561 | 728 | 520 | 1 077 | 1 263 | 831 | 778 |
| 12 052 000 | Cottbus | 115 | 48 | 67 | 8 | 10 | 18 | 30 | 22 | 27 |
| 12 053 000 | Frankfurt (Oder) | 59 | 33 | 26 | 3 | 4 | 20 | 10 | 10 | 12 |
| 12 054 000 | Potsdam | 14 950 | 6 435 | 8 515 | 1 641 | 1 815 | 2 374 | 3 879 | 2 420 | 2 821 |
| 12 060 000 | Landkreise Barnim | 74 | 56 | 18 | 7 | 5 | 32 | 8 | 17 | 5 |
| 12 061 000 | Dahme-Spreewald | 453 | 287 | 166 | 77 | 55 | 124 | 62 | 86 | 49 |
| 12 062 000 | Elbe-Elster | 33 | 13 | 20 | 5 | 3 | 3 | 8 | 5 | 9 |
| 12 063 000 | Havelland | 1 024 | 599 | 425 | 119 | 108 | 275 | 198 | 205 | 119 |
| 12 064 000 | Märkisch-Oderland | 172 | 116 | 56 | 17 | 8 | 43 | 30 | 56 | 18 |
| 12 065 000 | Oberhavel | 369 | 250 | 119 | 62 | 16 | 108 | 57 | 80 | 46 |
| 12 066 000 | Oberspreewald-Lausitz | 16 | 9 | 7 | 2 | 1 | 5 | 6 | 2 | - |
| 12 067 000 | Oder-Spree | 141 | 92 | 49 | 8 | 13 | 56 | 21 | 28 | 15 |
| 12 068 000 | Ostprignitz-Ruppin | 84 | 55 | 29 | 8 | 3 | 24 | 17 | 23 | 9 |
| 12 070 000 | Prignitz | 28 | 21 | 7 | 2 | 1 | 5 | 1 | 14 | 5 |
| 12 071 000 | Spree-Neiße | 35 | 16 | 19 | 4 | 4 | 7 | 10 | 5 | 5 |
| 12 072 000 | Teltow-Fläming | 2 356 | 1 540 | 816 | 369 | 194 | 707 | 390 | 464 | 232 |
| 12 073 000 | Uckermark | 16 | 13 | 3 | 1 | 2 | 11 | 1 | 1 | - |
| | Sonstige ¹⁾ | 19 719 | 10 897 | 8 822 | 1 831 | 2 044 | 5 463 | 4 318 | 3 603 | 2 460 |

1) Arbeitsort in einem anderen Bundesland

**Noch: 8. Sozialversicherungspflichtig beschäftigte Auspendler im Land Brandenburg
am 30.09.2002 nach Wohnort- und Arbeitsortkreis sowie Altersgruppen und
Geschlecht**

| Schlüssel Nr. | Wohnortkreis Arbeitsortkreis | Auspendler | | | davon im Alter von ... bis unter ... Jahren | | | | | |
|------------------|---------------------------------|------------|--------|--------|---|--------|---------|--------|--------------|--------|
| | | | | | unter 30 | | 30 - 45 | | 45 und älter | |
| | | insgesamt | Männer | Frauen | Männer | Frauen | Männer | Frauen | Männer | Frauen |
| 12 070 000 | Landkreis Prignitz | 7 890 | 4 894 | 2 996 | 1 505 | 1 174 | 2 001 | 1 124 | 1 388 | 698 |
| | nach | | | | | | | | | |
| | Kreisfreie Städte | | | | | | | | | |
| 12 051 000 | Brandenburg an der Havel | 115 | 87 | 28 | 64 | 7 | 8 | 13 | 15 | 8 |
| 12 052 000 | Cottbus | 7 | 1 | 6 | - | 1 | - | 3 | 1 | 2 |
| 12 053 000 | Frankfurt (Oder) | 18 | 6 | 12 | - | 2 | 6 | 8 | - | 2 |
| 12 054 000 | Potsdam | 535 | 243 | 292 | 203 | 198 | 19 | 47 | 21 | 47 |
| | Landkreise | | | | | | | | | |
| 12 060 000 | Barnim | 16 | 11 | 5 | 4 | 2 | 3 | 3 | 4 | - |
| 12 061 000 | Dahme-Spreewald | 8 | 7 | 1 | 1 | 1 | 2 | - | 4 | - |
| 12 062 000 | Elbe-Elster | 1 | - | 1 | - | - | - | 1 | - | - |
| 12 063 000 | Havelland | 216 | 142 | 74 | 35 | 16 | 54 | 33 | 53 | 25 |
| 12 064 000 | Märkisch-Oderland | 73 | 21 | 52 | 1 | 5 | 5 | 27 | 15 | 20 |
| 12 065 000 | Oberhavel | 71 | 47 | 24 | 13 | 9 | 17 | 9 | 17 | 6 |
| 12 066 000 | Oberspreewald-Lausitz | 2 | 1 | 1 | - | 1 | 1 | - | - | - |
| 12 067 000 | Oder-Spree | 10 | 8 | 2 | 5 | 1 | 3 | 1 | - | - |
| 12 068 000 | Ostprignitz-Ruppin | 1 531 | 889 | 642 | 231 | 152 | 385 | 326 | 273 | 164 |
| 12 069 000 | Potsdam-Mittelmark | 125 | 45 | 80 | 6 | 9 | 27 | 39 | 12 | 32 |
| 12 071 000 | Spree-Neiße | 1 | 1 | - | - | - | - | - | 1 | - |
| 12 072 000 | Teltow-Fläming | 24 | 16 | 8 | 5 | 3 | 8 | 5 | 3 | - |
| 12 073 000 | Uckermark | 18 | 9 | 9 | 2 | 4 | 3 | 4 | 4 | 1 |
| | Sonstige ¹⁾ | 5 119 | 3 360 | 1 759 | 935 | 763 | 1 460 | 605 | 965 | 391 |

1) Arbeitsort in einem anderen Bundesland

**Noch: 8. Sozialversicherungspflichtig beschäftigte Auspendler im Land Brandenburg
am 30.09.2002 nach Wohnort- und Arbeitsortkreis sowie Altersgruppen und
Geschlecht**

| Schlüssel Nr. | Wohnortkreis Arbeitsortkreis | Auspendler | | | davon im Alter von ... bis unter ... Jahren | | | | | |
|------------------|---|------------|--------|--------|---|--------|---------|--------|--------------|--------|
| | | | | | unter 30 | | 30 - 45 | | 45 und älter | |
| | | insgesamt | Männer | Frauen | Männer | Frauen | Männer | Frauen | Männer | Frauen |
| 12 071 000 | Landkreis Spree-Neiße | 22 998 | 12 553 | 10 445 | 3 306 | 2 930 | 5 138 | 4 405 | 4 109 | 3 110 |
| 12 051 000 | nach Kreisfreie Städte Brandenburg an der Havel | 15 | 8 | 7 | - | - | 5 | 2 | 3 | 5 |
| 12 052 000 | Cottbus | 12 626 | 5 522 | 7 104 | 1 482 | 1 670 | 2 169 | 3 194 | 1 871 | 2 240 |
| 12 053 000 | Frankfurt (Oder) | 252 | 121 | 131 | 21 | 33 | 53 | 51 | 47 | 47 |
| 12 054 000 | Potsdam | 299 | 179 | 120 | 28 | 32 | 69 | 47 | 82 | 41 |
| 12 060 000 | Landkreise Barnim | 29 | 19 | 10 | 7 | 8 | 10 | 1 | 2 | 1 |
| 12 061 000 | Dahme-Spreewald | 346 | 211 | 135 | 55 | 55 | 87 | 39 | 69 | 41 |
| 12 062 000 | Elbe-Elster | 228 | 137 | 91 | 43 | 19 | 61 | 42 | 33 | 30 |
| 12 063 000 | Havelland | 25 | 17 | 8 | 3 | 5 | 3 | 1 | 11 | 2 |
| 12 064 000 | Märkisch-Oderland | 97 | 61 | 36 | 7 | 8 | 32 | 13 | 22 | 15 |
| 12 065 000 | Oberhavel | 32 | 21 | 11 | 7 | 2 | 8 | 2 | 6 | 7 |
| 12 066 000 | Oberspreewald-Lausitz | 1 770 | 1 161 | 609 | 305 | 158 | 448 | 248 | 408 | 203 |
| 12 067 000 | Oder-Spree | 515 | 320 | 195 | 56 | 52 | 139 | 86 | 125 | 57 |
| 12 068 000 | Ostprignitz-Ruppin | 22 | 14 | 8 | 2 | 3 | 7 | 2 | 5 | 3 |
| 12 069 000 | Potsdam-Mittelmark | 214 | 82 | 132 | 17 | 37 | 31 | 56 | 34 | 39 |
| 12 070 000 | Prignitz | 6 | 5 | 1 | - | - | 3 | 1 | 2 | - |
| 12 072 000 | Teltow-Fläming | 117 | 81 | 36 | 16 | 7 | 44 | 23 | 21 | 6 |
| 12 073 000 | Uckermark | 4 | 1 | 3 | 1 | - | - | - | - | 3 |
| | Sonstige ¹⁾ | 6 401 | 4 593 | 1 808 | 1 256 | 841 | 1 969 | 597 | 1 368 | 370 |

1) Arbeitsort in einem anderen Bundesland

**Noch: 8. Sozialversicherungspflichtig beschäftigte Auspendler im Land Brandenburg
am 30.09.2002 nach Wohnort- und Arbeitsortkreis sowie Altersgruppen und
Geschlecht**

| Schlüssel Nr. | Wohnortkreis Arbeitsortkreis | Auspendler | | | davon im Alter von ... bis unter ... Jahren | | | | | |
|------------------|---------------------------------|------------|--------|--------|---|--------|---------|--------|--------------|--------|
| | | | | | unter 30 | | 30 - 45 | | 45 und älter | |
| | | insgesamt | Männer | Frauen | Männer | Frauen | Männer | Frauen | Männer | Frauen |
| 12 072 000 | Landkreis | | | | | | | | | |
| | Teltow-Fläming | 27 305 | 14 725 | 12 580 | 3 169 | 3 458 | 6 886 | 5 825 | 4 670 | 3 297 |
| 12 051 000 | nach | | | | | | | | | |
| | Kreisfreie Städte | | | | | | | | | |
| 12 051 000 | Brandenburg an der Havel | 119 | 83 | 36 | 21 | 8 | 42 | 15 | 20 | 13 |
| 12 052 000 | Cottbus | 188 | 56 | 132 | 16 | 17 | 17 | 54 | 23 | 61 |
| 12 053 000 | Frankfurt (Oder) | 50 | 31 | 19 | 4 | 3 | 13 | 8 | 14 | 8 |
| 12 054 000 | Potsdam | 2 781 | 1 248 | 1 533 | 486 | 574 | 394 | 602 | 368 | 357 |
| 12 060 000 | Landkreise | | | | | | | | | |
| | Barnim | 65 | 47 | 18 | 12 | 6 | 23 | 8 | 12 | 4 |
| | Dahme-Spreewald | 3 400 | 1 911 | 1 489 | 450 | 363 | 809 | 681 | 652 | 445 |
| | Elbe-Elster | 344 | 240 | 104 | 40 | 17 | 104 | 57 | 96 | 30 |
| | Havelland | 103 | 73 | 30 | 10 | 10 | 44 | 11 | 19 | 9 |
| | Märkisch-Oderland | 190 | 103 | 87 | 19 | 17 | 47 | 35 | 37 | 35 |
| | Oberhavel | 131 | 101 | 30 | 23 | 7 | 51 | 12 | 27 | 11 |
| | Oberspreewald-Lausitz | 66 | 36 | 30 | 13 | 9 | 11 | 10 | 12 | 11 |
| | Oder-Spree | 144 | 92 | 52 | 23 | 17 | 43 | 25 | 26 | 10 |
| | Ostprignitz-Ruppin | 43 | 31 | 12 | 9 | 5 | 12 | 3 | 10 | 4 |
| | Potsdam-Mittelmark | 3 116 | 1 566 | 1 550 | 365 | 432 | 731 | 733 | 470 | 385 |
| | Prignitz | 11 | 9 | 2 | 2 | 2 | 3 | - | 4 | - |
| | Spree-Neiße | 64 | 40 | 24 | 5 | 3 | 20 | 11 | 15 | 10 |
| | Uckermark | 25 | 21 | 4 | 5 | 2 | 10 | 2 | 6 | - |
| | Sonstige ¹⁾ | 16 465 | 9 037 | 7 428 | 1 666 | 1 966 | 4 512 | 3 558 | 2 859 | 1 904 |

1) Arbeitsort in einem anderen Bundesland

**Noch: 8. Sozialversicherungspflichtig beschäftigte Auspendler im Land Brandenburg
am 30.09.2002 nach Wohnort- und Arbeitsortkreis sowie Altersgruppen und
Geschlecht**

| Schlüssel Nr. | Wohnortkreis Arbeitsortkreis | Auspendler | | | davon im Alter von ... bis unter ... Jahren | | | | | |
|------------------|---|------------|--------|--------|---|--------|---------|--------|--------------|--------|
| | | | | | unter 30 | | 30 - 45 | | 45 und älter | |
| | | insgesamt | Männer | Frauen | Männer | Frauen | Männer | Frauen | Männer | Frauen |
| 12 073 000 | Landkreis Uckermark | 10 937 | 6 796 | 4 141 | 2 044 | 1 680 | 2 856 | 1 479 | 1 896 | 982 |
| 12 051 000 | nach Kreisfreie Städte Brandenburg an der Havel | 13 | 6 | 7 | 1 | 2 | 2 | 1 | 3 | 4 |
| 12 052 000 | Cottbus | 40 | 20 | 20 | 4 | 1 | 8 | 6 | 8 | 13 |
| 12 053 000 | Frankfurt (Oder) | 656 | 321 | 335 | 264 | 199 | 26 | 68 | 31 | 68 |
| 12 054 000 | Potsdam | 359 | 155 | 204 | 37 | 46 | 60 | 85 | 58 | 73 |
| 12 060 000 | Landkreise Barnim | 1 776 | 1 048 | 728 | 285 | 194 | 449 | 324 | 314 | 210 |
| 12 061 000 | Dahme-Spreewald | 81 | 52 | 29 | 8 | 8 | 30 | 12 | 14 | 9 |
| 12 062 000 | Elbe-Elster | 7 | 5 | 2 | - | - | 2 | 1 | 3 | 1 |
| 12 063 000 | Havelland | 68 | 51 | 17 | 20 | 8 | 17 | 3 | 14 | 6 |
| 12 064 000 | Märkisch-Oderland | 286 | 202 | 84 | 52 | 19 | 67 | 37 | 83 | 28 |
| 12 065 000 | Oberhavel | 582 | 358 | 224 | 113 | 92 | 135 | 81 | 110 | 51 |
| 12 066 000 | Oberspreewald-Lausitz | 35 | 24 | 11 | 3 | 2 | 11 | 5 | 10 | 4 |
| 12 067 000 | Oder-Spree | 103 | 75 | 28 | 14 | 13 | 41 | 9 | 20 | 6 |
| 12 068 000 | Ostprignitz-Ruppin | 121 | 54 | 67 | 9 | 14 | 30 | 21 | 15 | 32 |
| 12 069 000 | Potsdam-Mittelmark | 270 | 105 | 165 | 18 | 33 | 48 | 67 | 39 | 65 |
| 12 070 000 | Prignitz | 9 | 6 | 3 | 2 | 2 | 2 | - | 2 | 1 |
| 12 071 000 | Spree-Neiße | 38 | 32 | 6 | 5 | - | 18 | 3 | 9 | 3 |
| 12 072 000 | Teltow-Fläming | 89 | 72 | 17 | 18 | 7 | 34 | 5 | 20 | 5 |
| | Sonstige ¹⁾ | 6 404 | 4 210 | 2 194 | 1 191 | 1 040 | 1 876 | 751 | 1 143 | 403 |

1) Arbeitsort in einem anderen Bundesland

9. Gesamtübersicht über sozialversicherungspflichtig Beschäftigte am 30.09.2002 **Beschäftigte, die im**

| Lfd. Nr. | Wohnortkreis | Ins-gesamt | Arbeitsort | | | | | | | |
|----------|--------------------------|------------|--------------------------|---------------|------------------|---------------|---------------|-----------------|---------------|---------------|
| | | | Kreisfreie Städte | | | | | | | |
| | | | Brandenburg an der Havel | Cottbus | Frankfurt (Oder) | Potsdam | Barnim | Dahme-Spreewald | Elbe-Elster | Havelland |
| 1 | Insgesamt | x | 25 190 | 47 847 | 30 944 | 65 669 | 43 660 | 46 960 | 33 337 | 36 526 |
| | Kreisfreie Städte | | | | | | | | | |
| 2 | Brandenburg an der Havel | 24 331 | 16 135 | 22 | 10 | 1 583 | 27 | 43 | 15 | 522 |
| 3 | Cottbus | 35 970 | 18 | 23 417 | 224 | 321 | 24 | 256 | 177 | 10 |
| 4 | Frankfurt (Oder) | 22 978 | 14 | 221 | 16 868 | 328 | 91 | 88 | 11 | 11 |
| 5 | Potsdam | 49 916 | 398 | 77 | 41 | 27 225 | 70 | 314 | 10 | 451 |
| | Landkreise | | | | | | | | | |
| 6 | Barnim | 60 004 | 14 | 72 | 770 | 305 | 30 551 | 241 | 9 | 96 |
| 7 | Dahme-Spreewald | 57 251 | 31 | 1 543 | 194 | 689 | 116 | 29 768 | 443 | 62 |
| 8 | Elbe-Elster | 42 046 | 8 | 1 767 | 46 | 122 | 29 | 527 | 28 479 | 13 |
| 9 | Havelland | 51 976 | 1 506 | 19 | 14 | 2 250 | 78 | 110 | 5 | 27 422 |
| 10 | Märkisch-Oderland | 66 742 | 56 | 125 | 4 215 | 381 | 2 443 | 544 | 28 | 76 |
| 11 | Oberhavel | 69 006 | 101 | 133 | 38 | 1 251 | 985 | 142 | 8 | 1 242 |
| 12 | Oberspreewald-Lausitz | 44 798 | 5 | 3 741 | 86 | 207 | 17 | 989 | 1 290 | 8 |
| 13 | Oder-Spree | 68 296 | 44 | 514 | 6 081 | 527 | 278 | 1 287 | 104 | 49 |
| 14 | Ostprignitz-Ruppin | 38 466 | 152 | 49 | 16 | 1 034 | 149 | 49 | 12 | 785 |
| 15 | Potsdam-Mittelmark | 77 971 | 5 197 | 115 | 59 | 14 950 | 74 | 453 | 33 | 1 024 |
| 16 | Prignitz | 30 731 | 115 | 7 | 18 | 535 | 16 | 8 | 1 | 216 |
| 17 | Spree-Neiße | 49 972 | 15 | 12 626 | 252 | 299 | 29 | 346 | 228 | 25 |
| 18 | Teltow-Fläming | 60 009 | 119 | 188 | 50 | 2 781 | 65 | 3 400 | 344 | 103 |
| 19 | Uckermark | 47 379 | 13 | 40 | 656 | 359 | 1 776 | 81 | 7 | 68 |
| 20 | Sonstige ¹⁾ | 90 905 | 1 249 | 3 171 | 1 306 | 10 522 | 6 842 | 8 314 | 2 133 | 4 343 |
| 21 | Einpendler insgesamt | x | 9 055 | 24 430 | 14 076 | 38 444 | 13 109 | 17 192 | 4 858 | 9 104 |
| 22 | Pendlersaldo | x | + 859 | + 11 877 | + 7 966 | + 15 753 | - 16 344 | - 10 291 | - 8 709 | - 15 450 |

1) Wohnort unbekannt bzw. in einem anderen Land (Bundesländer oder Ausland)

nach Wohnortkreisen und Arbeitsortkreisen, Pendlerverhalten, Pendlersaldo sowie Wohnortkreis arbeiten

| kreis | | | | | | | | | | | Auspendler | | Lfd. Nr. |
|-------------------|------------|------------------------|------------|---------------------|---------------------|-----------|-------------|----------------|------------|------------------------|---------------|----|----------|
| Landkreise | | | | | | | | | | in andere Bundesländer | zu- sammen | | |
| Märkisch-Oderland | Oberhavel | Ober-spreewald-Lausitz | Oder-Spee | Ost-prignitz-Ruppin | Potsdam-Mittel-mark | Prignitz | Spree-Neiße | Teltow-Fläming | Ucker-mark | | | | |
| 47 947 | 49 298 | 39 266 | 52 452 | 34 297 | 59 395 | 26 677 | 42 205 | 49 174 | 40 743 | 217 160 | x | 1 | |
| 51 | 112 | 12 | 34 | 35 | 2 591 | 4 | 79 | 188 | 10 | 2 858 | 8 196 | 2 | |
| 52 | 57 | 1 010 | 98 | 11 | 113 | - | 5 793 | 79 | 7 | 4 303 | 12 553 | 3 | |
| 596 | 27 | 24 | 2 028 | 10 | 90 | 2 | 84 | 45 | 14 | 2 426 | 6 110 | 4 | |
| 97 | 325 | 10 | 116 | 67 | 7 098 | 26 | 14 | 1 456 | 14 | 12 107 | 22 691 | 5 | |
| 1 655 | 873 | 17 | 321 | 87 | 263 | 11 | 23 | 168 | 1 147 | 23 381 | 29 453 | 6 | |
| 300 | 127 | 961 | 980 | 42 | 614 | 5 | 643 | 2 258 | 28 | 18 447 | 27 483 | 7 | |
| 34 | 31 | 2 118 | 43 | 10 | 168 | 2 | 355 | 386 | 11 | 7 897 | 13 567 | 8 | |
| 126 | 1 266 | 18 | 93 | 522 | 1 266 | 75 | 11 | 225 | 21 | 16 949 | 24 554 | 9 | |
| 32 971 | 264 | 52 | 2 566 | 32 | 316 | 13 | 68 | 313 | 291 | 21 988 | 33 771 | 10 | |
| 225 | 35 270 | 14 | 93 | 1 138 | 451 | 58 | 12 | 212 | 383 | 27 250 | 33 736 | 11 | |
| 55 | 27 | 28 767 | 91 | 17 | 138 | 9 | 1 766 | 116 | 10 | 7 459 | 16 031 | 12 | |
| 2 649 | 183 | 165 | 41 428 | 33 | 406 | 3 | 587 | 370 | 44 | 13 544 | 26 868 | 13 | |
| 43 | 1 186 | 5 | 38 | 28 650 | 311 | 1 371 | 24 | 52 | 97 | 4 443 | 9 816 | 14 | |
| 172 | 369 | 16 | 141 | 84 | 33 130 | 28 | 35 | 2 356 | 16 | 19 719 | 44 841 | 15 | |
| 73 | 71 | 2 | 10 | 1 531 | 125 | 22 841 | 1 | 24 | 18 | 5 119 | 7 890 | 16 | |
| 97 | 32 | 1 770 | 515 | 22 | 214 | 6 | 26 974 | 117 | 4 | 6 401 | 22 998 | 17 | |
| 190 | 131 | 66 | 144 | 43 | 3 116 | 11 | 64 | 32 704 | 25 | 16 465 | 27 305 | 18 | |
| 286 | 582 | 35 | 103 | 121 | 270 | 9 | 38 | 89 | 36 442 | 6 404 | 10 937 | 19 | |
| 8 275 | 8 365 | 4 204 | 3 610 | 1 842 | 8 715 | 2 203 | 5 634 | 8 016 | 2 161 | x | x | 20 | |
| 14 976 | 14 028 | 10 499 | 11 024 | 5 647 | 26 265 | 3 836 | 15 231 | 16 470 | 4 301 | x | x | 21 | |
| - 18 795 - | - 19 708 - | - 5 532 - | - 15 844 - | - 4 169 - | - 18 576 - | - 4 054 - | - 7 767 - | - 10 835 - | - 6 636 | x | x | 22 | |

10. Sozialversicherungspflichtig beschäftigte Einpendler von Berlin in das Land Brandenburg am 30.09.2002 nach Arbeitsortkreis sowie Altersgruppen und Geschlecht

| Schlüssel Nr. | Wohnort Arbeitsortkreis | Einquendler | | | davon im Alter von ... bis unter ... Jahren | | | | | |
|------------------|----------------------------|-------------|--------|--------|---|--------|---------|--------|--------------|--------|
| | | | | | unter 30 | | 30 - 45 | | 45 und älter | |
| | | insgesamt | Männer | Frauen | Männer | Frauen | Männer | Frauen | Männer | Frauen |
| 11 000 000 | Berlin | 55 707 | 35 999 | 19 708 | 6 486 | 4 763 | 17 746 | 9 357 | 11 767 | 5 588 |
| | nach | | | | | | | | | |
| | Kreisfreie Städte | | | | | | | | | |
| 12 051 000 | Brandenburg an der Havel | 428 | 268 | 160 | 39 | 32 | 139 | 92 | 90 | 36 |
| 12 052 000 | Cottbus | 606 | 358 | 248 | 52 | 66 | 170 | 130 | 136 | 52 |
| 12 053 000 | Frankfurt (Oder) | 715 | 455 | 260 | 95 | 66 | 214 | 121 | 146 | 73 |
| 12 054 000 | Potsdam | 7 785 | 4 379 | 3 406 | 746 | 802 | 2 261 | 1 697 | 1 372 | 907 |
| | Landkreise | | | | | | | | | |
| 12 060 000 | Barnim | 5 951 | 3 809 | 2 142 | 748 | 511 | 1 803 | 1 011 | 1 258 | 620 |
| 12 061 000 | Dahme-Spreewald | 7 060 | 4 461 | 2 599 | 850 | 755 | 2 107 | 1 120 | 1 504 | 724 |
| 12 062 000 | Elbe-Elster | 126 | 83 | 43 | 11 | 12 | 36 | 19 | 36 | 12 |
| 12 063 000 | Havelland | 3 125 | 2 088 | 1 037 | 446 | 272 | 1 006 | 470 | 636 | 295 |
| 12 064 000 | Märkisch-Oderland | 6 782 | 4 400 | 2 382 | 780 | 494 | 2 037 | 1 096 | 1 583 | 792 |
| 12 065 000 | Oberhavel | 7 014 | 4 665 | 2 349 | 758 | 537 | 2 353 | 1 175 | 1 554 | 637 |
| 12 066 000 | Oberspreewald-Lausitz | 229 | 148 | 81 | 17 | 18 | 73 | 29 | 58 | 34 |
| 12 067 000 | Oder-Spree | 2 544 | 1 730 | 814 | 348 | 177 | 798 | 361 | 584 | 276 |
| 12 068 000 | Ostprignitz-Ruppin | 455 | 302 | 153 | 68 | 31 | 146 | 89 | 88 | 33 |
| 12 069 000 | Potsdam-Mittelmark | 6 063 | 3 752 | 2 311 | 732 | 619 | 1 945 | 1 097 | 1 075 | 595 |
| 12 070 000 | Prignitz | 154 | 95 | 59 | 30 | 15 | 47 | 36 | 18 | 8 |
| 12 071 000 | Spree-Neiße | 342 | 269 | 73 | 28 | 13 | 126 | 30 | 115 | 30 |
| 12 072 000 | Teltow-Fläming | 5 931 | 4 465 | 1 466 | 672 | 306 | 2 355 | 725 | 1 438 | 435 |
| 12 073 000 | Uckermark | 397 | 272 | 125 | 66 | 37 | 130 | 59 | 76 | 29 |

11. Sozialversicherungspflichtig beschäftigte Auspendler des Landes Brandenburg nach Berlin am 30.09.2002 nach Wohnortkreis sowie Altersgruppen und Geschlecht

| Schlüssel Nr. | Arbeitsort Wohnortkreis | Auspendler | | | davon im Alter von ... bis unter ... Jahren | | | | | |
|------------------|----------------------------|------------|--------|--------|---|--------|---------|--------|--------------|--------|
| | | | | | unter 30 | | 30 - 45 | | 45 und älter | |
| | | insgesamt | Männer | Frauen | Männer | Frauen | Männer | Frauen | Männer | Frauen |
| 11 000 000 | Berlin | 148 063 | 74 957 | 73 106 | 13 718 | 17 571 | 35 948 | 34 098 | 25 291 | 21 437 |
| | aus | | | | | | | | | |
| | Kreisfreie Städte | | | | | | | | | |
| 12 051 000 | Brandenburg an der Havel | 1 166 | 608 | 558 | 166 | 250 | 266 | 189 | 176 | 119 |
| 12 052 000 | Cottbus | 903 | 605 | 298 | 108 | 113 | 270 | 89 | 227 | 96 |
| 12 053 000 | Frankfurt (Oder) | 1 061 | 627 | 434 | 161 | 184 | 254 | 143 | 212 | 107 |
| 12 054 000 | Potsdam | 9 621 | 5 098 | 4 523 | 1 158 | 1 403 | 2 450 | 1 874 | 1 490 | 1 246 |
| | Landkreise | | | | | | | | | |
| 12 060 000 | Barnim | 20 300 | 9 965 | 10 335 | 1 918 | 2 108 | 4 369 | 4 814 | 3 678 | 3 413 |
| 12 061 000 | Dahme-Spreewald | 15 116 | 7 743 | 7 373 | 1 350 | 1 557 | 3 671 | 3 462 | 2 722 | 2 354 |
| 12 062 000 | Elbe-Elster | 757 | 446 | 311 | 146 | 208 | 206 | 69 | 94 | 34 |
| 12 063 000 | Havelland | 13 821 | 6 909 | 6 912 | 1 000 | 1 426 | 3 652 | 3 613 | 2 257 | 1 873 |
| 12 064 000 | Märkisch-Oderland | 18 438 | 8 902 | 9 536 | 1 668 | 2 228 | 4 066 | 4 424 | 3 168 | 2 884 |
| 12 065 000 | Oberhavel | 23 412 | 11 582 | 11 830 | 1 922 | 2 642 | 5 875 | 5 823 | 3 785 | 3 365 |
| 12 066 000 | Oberspreewald-Lausitz | 877 | 515 | 362 | 107 | 171 | 228 | 101 | 180 | 90 |
| 12 067 000 | Oder-Spree | 10 182 | 5 095 | 5 087 | 1 040 | 1 292 | 2 157 | 2 144 | 1 898 | 1 651 |
| 12 068 000 | Ostprignitz-Ruppin | 1 838 | 1 072 | 766 | 258 | 314 | 523 | 283 | 291 | 169 |
| 12 069 000 | Potsdam-Mittelmark | 14 502 | 7 276 | 7 226 | 1 099 | 1 513 | 3 740 | 3 623 | 2 437 | 2 090 |
| 12 070 000 | Prignitz | 476 | 288 | 188 | 72 | 85 | 145 | 54 | 71 | 49 |
| 12 071 000 | Spree-Neiße | 916 | 581 | 335 | 131 | 172 | 245 | 91 | 205 | 72 |
| 12 072 000 | Teltow-Fläming | 13 091 | 6 646 | 6 445 | 1 129 | 1 602 | 3 386 | 3 125 | 2 131 | 1 718 |
| 12 073 000 | Uckermark | 1 586 | 999 | 587 | 285 | 303 | 445 | 177 | 269 | 107 |

Veröffentlichungen des Landesbetriebes für Datenverarbeitung und Statistik (Land Brandenburg) im Oktober 2003

Veröffentlichungen können beim Landesbetrieb für Datenverarbeitung und Statistik Brandenburg - Dezernat Informationsmanagement - Postfach 60 10 52, 14410 Potsdam (Dortustraße 46), Fax: 0331 39-418, E-Mail: vertrieb@lds.brandenburg.de bezogen werden.

Veröffentlichungen auf elektronischen Datenträgern sind rechts neben dem Verkaufspreis gekennzeichnet (☐ - Disketten, Ⓢ - CD-ROM).

| Kennziffer | Titel | Preis in EUR |
|-------------------------------|--|-----------------|
| A I 1 - m 04/03 bis m 06/03 | Bevölkerungsstand - April 2003 bis Juni 2003 | je 1,25 |
| A II 1 - m 05/03 bis m 06/03 | Eheschließungen, Geborene und Gestorbene - Mai 2003 bis Juni 2003, Vorläufige Ergebnisse | je 1,25 |
| A III 1 - m 04/03 bis m 06/03 | Wanderungen - April 2003 bis Juni 2003 | je 1,25 |
| B I 2; B II 2 - j/02 | Lehrkräfte an allgemein bildenden und beruflichen Schulen, Schuljahr 2002/2003 | 2,75 |
| B VI 1 - j/02 | Rechtskräftig Abgeurteilte und Verurteilte 2002 | 2,25 |
| B VI 6 - j/03 | Strafvollzug 2003 Teil 1: Stichtagsergebnisse (31. März 2003) | 1,75 |
| B VII 3 - 2/03 | Kommunalwahlen 26.10.2003, Vorläufiges Ergebnis Wahlen zu den Kreistagen der Landkreise und Stadtverordnetenversammlungen der kreisfreien Städte | 5,00 |
| C I 3 - j/03 | Anbau von Gemüse und Erdbeeren zum Verkauf 2003 | 2,00 |
| C II 1 - m 08/03 | Ernteberichterstattung über Feldfrüchte und Grünland, August 2003 | 1,75 |
| C II 2 - m 09/03 | Ernteberichterstattung über Gemüse und Erdbeeren, September 2003 | 1,75 |
| C II 3 - m 08/03 | Ernteberichterstattung über Obst im Marktbobstbau, August 2003 | 1,75 |
| C III 2 - m 08/03 | Schlachtungen und Fleischerzeugung, August 2003 | 1,75 |
| D III 1 - vj 2/03 | Insolvenzen 01.04. - 30.06.2003 | 2,50 |
| E I 1; 3 - m 08/03 | Verarbeitendes Gewerbe sowie Bergbau und Gewinnung von Steinen und Erden - Betriebsergebnisse und Auftragseingangsindex, August 2003 | 3,75 |
| E I 2 - m 08/03 | - Produktionsindex, August 2003 | 2,00 |
| E II 1 - m 08/03 | Vorbereitende Baustellenarbeiten, Hoch- und Tiefbau (Bauhauptgewerbe), August 2003 | 2,50 |
| F II 1; 2 - m 08/03 | Baugenehmigungen und Baufertigstellungen, August 2003 | 2,50 |
| G I 1 - m 08/03 | Entwicklung von Umsatz und Beschäftigung im Einzelhandel sowie Kraftfahrzeughandel - Messzahlen - - August 2003, Vorläufige Ergebnisse | 2,00 |
| G III 1; 3 - 07/03 | Aus- und Einfuhr Juli 2003, Vorläufige Ergebnisse | 2,75 |
| G IV 1 - m 07/03 | Gäste und Übernachtungen im Fremdenverkehr, Juli 2003 | 3,00 |
| G IV 3 - m 08/03 | Entwicklung von Umsatz und Beschäftigung im Gastgewerbe - Messzahlen - - August 2003, Vorläufige Ergebnisse | 1,75 |
| H I 1 - m 07/03 | Straßenverkehrsunfälle - Juli 2003, Endgültiges Ergebnis | 2,75 |
| H I 1 - m 08/03 | - August 2003, Vorläufiges Ergebnis | 1,25 |
| H II 1 - m 08/03 | Binnenschifffahrt, August 2003 | 2,50 |
| K I 1 - j/02 | Sozialhilfe - Teil 2: Empfänger laufender Hilfe zum Lebensunterhalt 2002 | 3,75 |
| K I 1 - j/02 | - Teil 3: Empfänger von Hilfe in besonderen Lebenslagen 2002 | 3,25 |
| K V 1/1 - j/02 | Jugendhilfe - Junge Menschen mit begonnener, beendeter und bestehender Hilfe (Bestandsfortschreibung) 2002 | 2,75 |
| K VI 1 - j/02 | Leistungen an Asylbewerber Teil 2: Empfänger von Regelleistungen 2002 | 3,00 |
| L II 2 - hj 1/03 | Gemeindefinanzen 01.01. - 30.06.2003 | 3,75 |
| L II 6 - j/03 | Realsteuerhebesätze der Städte und Gemeinden II.Quartal 2003 | 3,50 |
| L IV 3 - 3j/98 | Einkommen der Einkommensteuerpflichtigen und seine Besteuerung 1998 - Teil 2: Unbeschränkt Lohn- und Einkommensteuerpflichtige mit Gliederung nach positiven oder negativem Einkommen in regionaler Gliederung | 11,00 |
| L IV 3 - 3j/98 | - Teil 3: Unbeschränkt Lohn- und Einkommensteuerpflichtige, Gesamtbetrag der Einkünfte und festgesetzte Einkommensteuer/Jahreslohnsteuer nach Größenklassen des Gesamtbetrags der Einkünfte in regionaler Gliederung | 12,75 |
| M I 2 - m 09/03 bis m 10/03 | Verbraucherpreisindex, September 2003 und Oktober 2003 | je 3,00 |
| M I 4 - vj 3/03 | Preisindizes für Bauwerke, August 2003 | 2,25 |
| N I 1 - vj 3/03 | Verdienste und Arbeitszeiten im Produzierenden Gewerbe, Handel, Kredit- und - Versicherungsgewerbe Juli 2003 | 2,75 |
| Daten+Analysen | | |
| Heft III/2003 | Quartalsheft III/2003 | 4,00 |
| Heft 2/2003 | Frauen in Brandenburg | 6,25 |