



C IV 1 – 2j / 05

Arbeitskräfte in den landwirtschaftlichen Betrieben im Land Brandenburg 2005

Herausgeber:

Landesbetrieb für Datenverarbeitung und Statistik • Dez. Informationsmanagement • PF 60 10 52
14410 Potsdam • Telefon: 0331 39-444 • Fax: 0331 39-418 • info@lds.brandenburg.de • www.lds-bb.de

Erschienen im Juni 2006

Preis Printversion: 7,15 EUR

© Landesbetrieb für Datenverarbeitung und Statistik, Potsdam, 2006

Für nichtgewerbliche Zwecke sind Vervielfältigung und unentgeltliche Verbreitung, auch auszugsweise, mit Quellenangabe gestattet.

Die Verbreitung, auch auszugsweise, über elektronische Systeme/Datenträgern bedarf der vorherigen Zustimmung.

Alle übrigen Rechte bleiben vorbehalten.

Inhaltsverzeichnis

Seite

I	Vorbemerkungen	3
II	Hinweise zur Stichprobenerhebung	4
III	Begriffserläuterungen	4
IV	Auszug aus den Erhebungsunterlagen zu den Arbeitskräften in Betrieben der Rechtsform Einzelunternehmen	8
V	Auszug aus den Erhebungsunterlagen zu den Arbeitskräften in Betrieben aller Rechtsformen	9
Grafiken		
	Arbeitskräfte und Arbeitskräfteeinheiten in den landwirtschaftlichen Betrieben Brandenburgs 1991 bis 2005	10
	Arbeitskräfteeinheiten je 100 Hektar landwirtschaftlich genutzter Fläche 2003 und 2005 nach Rechtsformen	10
	Anteil vollbeschäftigter Arbeitskräfte 2003 und 2005 an Arbeitskräften insgesamt nach Rechtsformen	11
	Anteil männlicher Arbeitskräfte 2003 und 2005 an Arbeitskräften insgesamt nach Rechtsformen	11
	Gliederungsschema zu den Arbeitskräften in den landwirtschaftlichen Betrieben 2005 in Brandenburg	12
Tabellenteil		13
1	Tabellen zu den Arbeitskräften der landwirtschaftlichen Betriebe insgesamt	13
1.1	Arbeitskräfte in den landwirtschaftlichen Betrieben 1995 bis 2005 nach Rechtsformen sowie 2005 nach Größenklassen der landwirtschaftlich genutzten Fläche	14
1.2	Arbeitsleistung, Anzahl der Betriebe, ständige und nicht ständige familienfremde Arbeitskräfte in den landwirtschaftlichen Betrieben 1995 bis 2005 nach Rechtsformen sowie 2005 nach Größenklassen der landwirtschaftlich genutzten Fläche	18

1.3	Ständige mit betrieblichen Arbeiten beschäftigte familienfremde Arbeitskräfte 1995 bis 2005 nach ihrer Stellung innerhalb des landwirtschaftlichen Betriebes sowie 2005 nach Größenklassen der landwirtschaftlich genutzten Fläche	22
1.4	Arbeitskräfte in den landwirtschaftlichen Betrieben 2005 nach Personen- und Arbeitszeitgruppen sowie nach Größenklassen der landwirtschaftlich genutzten Fläche	24
1.5	Ständige Arbeitskräfte in den landwirtschaftlichen Betrieben 1995 bis 2005 sowie 2005 nach Altersgruppen	26
2	Tabellen zu den landwirtschaftlichen Betrieben der Rechtsform Einzelunternehmen	27
2.1	Landwirtschaftliche Betriebe der Rechtsform Einzelunternehmen 1995 bis 2005 nach Arbeitsbereichen, Beschäftigungsgruppen und sozialökonomischen Betriebstypen sowie 2005 nach Größenklassen der landwirtschaftlich genutzten Fläche	28
2.2	Betriebsinhaber und Familienangehörige in den landwirtschaftlichen Betrieben der Rechtsform Einzelunternehmen 1995 bis 2005 nach Arbeitsbereichen und Beschäftigungsgruppen sowie 2005 nach Größenklassen der landwirtschaftlich genutzten Fläche	32
2.3	Betriebsinhaber und Familienangehörige in den landwirtschaftlichen Betrieben der Rechtsform Einzelunternehmen 1995 bis 2005 nach Arbeitsbereichen, Beschäftigungsgruppen und sozialökonomischen Betriebstypen sowie 2005 nach Größenklassen der landwirtschaftlich genutzten Fläche	33
2.4	Mit betrieblichen Arbeiten beschäftigte familienfremde Arbeitskräfte in den landwirtschaftlichen Betrieben der Rechtsform Einzelunternehmen 1995 bis 2005 nach sozialökonomischen Betriebstypen sowie 2005 nach Größenklassen der landwirtschaftlich genutzten Fläche	34
2.5	Arbeitsleistung der Familienarbeitskräfte und der familienfremden Arbeitskräfte in den landwirtschaftlichen Betrieben der Rechtsform Einzelunternehmen 1997 bis 2005 sowie 2005 nach Größenklassen der landwirtschaftlich genutzten Fläche Betriebe insgesamt	36
2.6	Arbeitsleistung der Familienarbeitskräfte und der familienfremden Arbeitskräfte in den landwirtschaftlichen Betrieben der Rechtsform Einzelunternehmen 1997 bis 2005 sowie 2005 nach Größenklassen der landwirtschaftlich genutzten Fläche Haupterwerbsbetriebe	38
2.7	Arbeitsleistung der Familienarbeitskräfte und der familienfremden Arbeitskräfte in den landwirtschaftlichen Betrieben der Rechtsform Einzelunternehmen 1997 bis 2005 sowie 2005 nach Größenklassen der landwirtschaftlich genutzten Fläche Nebenerwerbsbetriebe	40
2.8	Betriebsinhaber und Familienangehörige in den landwirtschaftlichen Betrieben der Rechtsform Einzelunternehmen 1995 bis 2005 sowie 2005 nach Altersgruppen	42

I Vorbemerkungen

Methodik

Im vorliegenden Statistischen Bericht werden die Ergebnisse zu den Arbeitskräften, die im Rahmen der Agrarstrukturerhebung 2005 für die landwirtschaftlichen Betriebe Brandenburgs ermittelt wurden, veröffentlicht.

Grundlage der Agrarstrukturerhebung ist das Gesetz über Agrarstatistiken (Agrarstatistikgesetz – AgrStatG) in der Fassung der Bekanntmachung vom 8. August 2002 (BGBl. I S. 3118), zuletzt geändert durch Artikel 2 § 3 Abs. 8 des Gesetzes vom 1. September 2005 (BGBl. I S. 2618).

In den Jahren von 1992 bis 1995 wurde in den neuen Bundesländern jährlich eine repräsentative Erhebung der Arbeitskräfte durchgeführt. Seitdem erfolgt die Erfassung der Arbeitskräfte zweijährlich repräsentativ.

Im Rahmen der Landwirtschaftszählung 1999 und der Agrarstrukturerhebung 2003 wurden jeweils ausgewählte Merkmale allgemein erhoben.

Weitere Unterschiede und ihre Auswirkungen beim Vergleich der Angaben sind im Statistischen Bericht „Arbeitskräfte in den landwirtschaftlichen Betrieben im Land Brandenburg 1999“ (Bericht C IV 1-2j/99) erläutert und können bei Bedarf dort nachgelesen werden.

Im Erhebungsprogramm zur Feststellung der Arbeitskräfte werden in Betrieben der Rechtsform Einzelunternehmen Merkmale über die Beschäftigung des Betriebsinhabers, seiner Familienangehörigen und der im Betrieb Beschäftigten, die keine Familienangehörigen sind, erhoben. Familienangehörige des Betriebsinhabers sind dessen Ehegatte sowie die auf dem Betrieb lebenden und arbeitenden Verwandten und Verschwägerten.

Bei dieser Personengruppe werden das Geburtsjahr, das Geschlecht, das Verwandtschafts- oder Schwägerschaftsverhältnis zum Betriebsinhaber, die Betriebsleitereigenschaft, die Arbeitszeiten im Betrieb im Haushalt und in anderer Erwerbstätigkeit erfasst.

In den Betrieben aller anderen Rechtsformen werden zur Feststellung der Arbeitskräfte Merkmale über die ständig und nicht ständig im Betrieb Beschäftigten erhoben. Hierzu zählen Personen, die:

- mit dem Betriebsinhaber eines Betriebes der Rechtsform Einzelunternehmen verwandt oder verschwägert sind, aber außerhalb des Betriebes leben,
- in Betrieben beschäftigt sind, deren Inhaber eine Personengemeinschaft oder -gesellschaft (BGB-Gesellschaft/GbR, OHG, KG, GmbH und Co. KG u. a.) ist,
- in Betrieben der Rechtsform juristische Person (GmbH, AG, eG, Stiftung u. a.) beschäftigt sind.

Bei den ständig im Betrieb Beschäftigten werden die Tätigkeit und die Stellung im Betrieb, das Geburtsjahr, das Geschlecht, die Betriebsleitereigenschaft und die geleistete Arbeitszeit erhoben. Die nicht ständig im Betrieb Beschäftigten (einschließlich Saisonarbeitskräften), die im Erfassungszeitraum in einem auf weniger als drei Monate befristeten Arbeitsverhältnis standen, werden nach der Anzahl der Personen, nach dem Geschlecht und der Arbeitsleistung in vollen Arbeitstagen (acht Stunden pro Arbeitstag) erfasst.

Grundlage für den Nachweis der Arbeitszeit ist der Zeitraum Mai 2004 bis April 2005.

Beim Vergleich mit den vorangegangenen Arbeitskräfteerhebungen ist zu beachten, dass bis einschließlich 2001 im repräsentativen Erhebungsteil für die Familienarbeitskräfte und für die ständigen familienfremden Arbeitskräfte ein Berichtszeitraum von 4 Wochen im April zugrunde gelegt wurde. Im allgemeinen Erhebungsteil und bei den nicht ständigen familienfremden Arbeitskräften im repräsentativen Erhebungsteil galt bereits ab 1999 der Berichtszeitraum von 12 Monaten.

Dem vorliegenden Bericht wurden unter anderem die Tabellen des Verbundprogrammes des Statistischen Bundesamtes und der Statistischen Landesämter zugrunde gelegt. Um eine Vergleichbarkeit mit Statistischen Berichten des Bundes bzw. der Länder zu erleichtern, wurde in den betreffenden Tabellenüberschriften in Klammern die Tabellennummer des Verbundprogrammes eingefügt.

II Hinweise zur Stichprobenerhebung

Das Auswahlkonzept der Stichprobenbetriebe für die Statistik der Arbeitskräfte beruht auf mathematisch-statistischen Methoden.

Die mit einer Stichprobe ermittelten Ergebnisse beinhalten Zufallsfehler. Diese entstehen, weil die aus der Grundgesamtheit ausgewählten Betriebe die Situation der Grundgesamtheit faktisch nie exakt in „verkleinerter“ Form darstellen. Die aus den Stichproben gewonnenen Resultate erfordern daher für die Beurteilung der Qualität der Ergebnisse eine Bewertung durch eine statistische Fehlerrechnung.

Aus Gründen der Übersichtlichkeit werden die Ergebnisse der Fehlerrechnung in diesem Statistischen Bericht klassifiziert veröffentlicht. Die hochgerechneten Ergebnisse werden mit Großbuchstaben gekennzeichnet. Diese den Ergebniswerten nachgestellten Buchstaben gelten für fünf Fehlerklassen. Der einfache relative Standardfehler beträgt in der Fehlerklasse:

- A: unter 2 Prozent,
- B: 2 bis unter 5 Prozent,
- C: 5 bis unter 10 Prozent,
- D: 10 bis unter 15 Prozent,
- E: 15 Prozent und mehr.

Durch die Kennzeichnung der Zuverlässigkeit der Ergebnisse wird der Benutzer in die Lage versetzt, die Verwertbarkeit der Zahlen für seine Zwecke zu beurteilen. Auf Anfrage werden die Zahlenwerte über den relativen Standardfehler der Tabellenfelder in Form von Arbeitstabellen gegen Entgelt zur Verfügung gestellt.

Vereinzelte auftretende Abweichungen in den Summen sowie Differenzen zwischen den Tabellen ergeben sich durch die jeweils gesonderte Hochrechnung bzw. durch Rundungsdifferenzen.

III Begriffserläuterungen

Arbeitsbereich

Der Arbeitsbereich gibt an, wo die Arbeitskraft tätig ist. Es werden die drei Arbeitsbereiche „Betrieb“, „Haushalt des Betriebsinhabers“ und „andere Erwerbstätigkeit“ unterschieden.

Arbeitskraft

Eine Arbeitskraft ist eine Person, die mindestens in einem Arbeitsbereich während des Berichtszeitraumes beschäftigt und 15 Jahre oder älter ist.

Arbeitskräfteeinheit (AKE)

Die Arbeitskräfteeinheit ist die Maßeinheit der Arbeitsleistung einer im Berichtszeitraum mit betrieblichen Arbeiten vollbeschäftigten und nach ihrem Alter voll leistungsfähigen Person (Arbeitskraft).

Es wird eine Bewertung der einzelnen Personen bzw. der Personengruppen vorgenommen. Die Bestimmung der AKE erfolgt wie nachfolgend dargestellt:

	Familienarbeitskräfte	ständig familienfremde Arbeitskräfte
	AKE	
vollbeschäftigt	1,00	1,00
überwiegend beschäftigt	0,55	0,75
teilweise beschäftigt	0,40	0,50
gering beschäftigt	0,25	0,25
fallweise beschäftigt	0,10	0,10

Ein konkreter Altersabzug wird nicht mehr vorgenommen, ist aber indirekt in den Koeffizienten enthalten. Bei den nicht ständigen Arbeitskräften, bei denen die Zahl der Arbeitstage (ein Arbeitstag = 8 Stunden) erfasst wird, wird für eine Arbeitskräfteeinheit die Arbeitsleistung von 220 Arbeitstagen im Berichtszeitraum zugrunde gelegt.

Arbeitszeitgruppen

- vollbeschäftigte Personen: Familienarbeitskräfte sowie ständig Beschäftigte, die entweder im Betrieb oder im Betrieb einschließlich Haushalt des Betriebsinhabers mindestens 42 Stunden (Betriebsinhaber und Familienangehörige in Betrieben der Rechtsform Einzelunternehmen) bzw. 40 Stunden (ständige familienfremde Arbeitskräfte in Betrieben aller Rechtsformen) pro Woche beschäftigt sind.
- teilbeschäftigte Personen: Familienarbeitskräfte sowie ständig Beschäftigte, welche die für eine Vollbeschäftigung gültigen Mindestzahlen an Arbeitsstunden pro Woche nicht erreichen, gelten als teilbeschäftigt.

Arbeitszeitgruppe	Anzahl der Wochenstunden		Anzahl der Jahresvollarbeitstage	
	Familienarbeitskräfte	ständige familienfremde Arbeitskräfte	Familienarbeitskräfte	ständige familienfremde Arbeitskräfte
vollbeschäftigt	42 und mehr	40 und mehr	240 und mehr	230 und mehr
überwiegend beschäftigt	31 bis unter 42	30 bis unter 40	180 bis unter 240	173 bis unter 230
teilweise beschäftigt	21 bis unter 31	20 bis unter 30	120 bis unter 180	115 bis unter 173
gering beschäftigt	11 bis unter 21	10 bis unter 20	60 bis unter 120	58 bis unter 115
fallweise beschäftigt	unter 11	unter 10	unter 60	unter 58

Betrieb

Der Betrieb ist eine technisch-wirtschaftliche Einheit, die einer einheitlichen Betriebsführung unterliegt und land- und/oder forstwirtschaftliche Erzeugnisse hervorbringt. Es gilt das Betriebssitzprinzip, d. h., der Betrieb wird in der Gemeinde nachgewiesen, in welcher sich die wichtigsten Wirtschaftsgebäude befinden, auch wenn seine Flächen in anderen Gemeinden liegen.

Betriebe in der Abgrenzung nach Rechtsformen

Unter Rechtsform wird allgemein der rechtliche Rahmen eines Unternehmens zur vertraglichen Regelung von Personen- oder Gruppeninteressen verstanden.

Die Rechtsformen der Betriebe werden wie folgt gegliedert:

Einzelunternehmen	Personengesellschaften, -gemeinschaften	Juristische Personen	
		des privaten Rechts	des öffentlichen Rechts
- Einzelperson	- nicht eingetragener Verein	- eingetragener Verein	- Gebietskörperschaft Bund
- Ehepaar	- Gesellschaft bürgerlichen Rechts	- eingetragene Genossenschaft	- Gebietskörperschaft Land
- Geschwister	- Offene Handelsgesellschaft	- Gesellschaft mit beschränkter Haftung	- sonstige Gebietskörperschaft (Kreis, Gemeinde, Kommunalverband)
	- Kommanditgesellschaft (einschließlich GmbH u. Co. KG)	- Aktiengesellschaft	- sonstige juristische Personen des öffentlichen Rechts (u. a. Kirche, kirchliche Anstalt, Stiftung des öffentlichen Rechts)
	- sonstige Personengemeinschaft (einschl. Erbengemeinschaft)	- Stiftung/Anstalt des privaten Rechts	
		- Gemeinschaftsforsten mit ideellen Besitzanteilen	

Betriebliche Arbeiten

Zur Tätigkeit für diesen landwirtschaftlichen Betrieb rechnen:

- Feld-, Hof- und Stallarbeiten (einschließlich Melken), Arbeiten im Wald dieses Betriebes,
- Tätigkeiten in den zu diesem Betrieb gehörenden, überwiegend selbsterzeugte Produkte des landwirtschaftlichen Betriebes verarbeitenden Nebenbetrieben (z. B. landwirtschaftliche Brennerien),
- Tätigkeiten für die Betreuung von Gästen im Rahmen von „Ferien auf dem Bauernhof“,
- Transportleistungen, z. B. beim Absatz der selbsterzeugten landwirtschaftlichen Produkte dieses Betriebes (auch Direktvertrieb von Eiern u. Ä.) und beim Bezug von Produktionsmitteln,
- Arbeiten für die Unterhaltung der Betriebsgebäude und des Inventars,
- Arbeiten für die Betriebsorganisation und -führung (einschließlich Buchführung),
- Nachbarschaftshilfe in anderen landwirtschaftlichen Betrieben.

Zur Tätigkeit für den Haushalt des Betriebsinhabers rechnen für den Betriebsinhaber und den Ehegatten die Tätigkeiten:

- Beköstigung und Versorgung,
- Wäsche- und Wohnungspflege,
- Arbeiten im Haus, Garten und dergleichen.

Betriebsinhaber

Als Betriebsinhaber gilt diejenige Person, für deren Rechnung der Betrieb bewirtschaftet wird.

Gliederung der Arbeitskräfte

- Familienarbeitskräfte: Betriebsinhaber und seine auf dem Betrieb lebenden Familienangehörigen und Verwandten:
 - . Betriebsinhaber,
 - . Ehegatte des Betriebsinhabers,
 - . sonstige Familienangehörige des Betriebsinhabers.

Familienarbeitskräfte gibt es nur in Betrieben der Rechtsform Einzelunternehmen.

- familienfremde Arbeitskräfte (ständige und nicht ständige, einschließlich im Betrieb beschäftigte Verwandte des Betriebsinhabers, die nicht auf dem Betrieb leben) in Betrieben der Rechtsform Einzelunternehmen und Arbeitskräfte in Betrieben der Rechtsformen Personengesellschaften, -gemeinschaften sowie juristische Personen:
 - . ständige Arbeitskräfte: Personen, die in einem unbefristeten oder auf mindestens drei Monate abgeschlossenen Arbeitsverhältnis zum Betrieb stehen.
 - . nicht ständige Arbeitskräfte: alle übrigen Personen (einschließlich Saisonarbeitskräften), die im Berichtszeitraum für Rechnung des Betriebsinhabers, auch wenn nur gelegentlich, mit betrieblichen Arbeiten beschäftigt sind.

Landwirtschaftliche Betriebe

Landwirtschaftliche Betriebe sind Betriebe mit **2 Hektar** und mehr landwirtschaftlich genutzter Fläche oder mit mindestens

- a) jeweils **8** Rindern oder Schweinen oder
- b) **20** Schafen oder
- c) jeweils **200** Legehennen oder Junghennen oder Schlacht-, Masthähnen, -hühnern und sonstigen Hähnen oder Gänsen, Enten und Truthühnern oder
- d) jeweils **30 Ar** bestockter Rebfläche oder Obstfläche, auch soweit sie nicht im Ertrag stehen, oder Tabak oder Baumschulen oder Gemüseanbau im Freiland oder Blumen- und Zierpflanzenanbau im Freiland oder Anbau von Heil- und Gewürzpflanzen oder Gartenbausämereien für Erwerbszwecke oder
- e) jeweils **3 Ar** Anbau für Erwerbszwecke unter Glas von Gemüse oder Blumen und Zierpflanzen.

Landwirtschaftlich genutzte Fläche (LF)

Als landwirtschaftlich genutzte Fläche wird die Summe der Flächen des Betriebes verstanden, die als Ackerland (einschließlich Erwerbsgartenbau), Haus- und Nutzgarten, Dauergrünland, Obstanlagen, Baumschulen, Rebland, Korbweiden- und Pappelanlagen sowie Weihnachtsbaumkulturen (außerhalb des Waldes) genutzt werden sowie im Rahmen von Stilllegungsprogrammen stillgelegte Flächen.

Sozialökonomische Betriebstypen (Erwerbscharakter)

Die sozialökonomischen Betriebstypen werden in Betrieben der Rechtsform Einzelunternehmen nach der Zahl der im Betrieb geleisteten AKE unterschieden.

Haupterwerbsbetriebe

Betriebe mit

- 1,5 und mehr Arbeitskräfteeinheiten oder
- 0,75 bis unter 1,5 Arbeitskräfteeinheiten, wenn das vom Betriebsinhaber geschätzte Einkommen aus dem landwirtschaftlichen Betrieb größer ist als das außerbetriebliche Einkommen.

Nebenerwerbsbetriebe

Alle anderen Betriebe sind Nebenerwerbsbetriebe.

Abkürzungen/Zeichenerklärungen

AG	Aktiengesellschaft
AKE	Arbeitskräfteeinheit
BGB	Bürgerliches Gesetzbuch
Co	Compagnie
eG	eingetragene Genossenschaft
GbR	Gesellschaft bürgerlichen Rechts
GmbH	Gesellschaft mit beschränkter Haftung
ha	Hektar
KG	Kommanditgesellschaft
LF	Landwirtschaftlich genutzte Fläche
OHG	Offene Handelsgesellschaft

- nichts vorhanden
- 0 Zahlenwert weniger als die Hälfte von eins in der letzten besetzten Stelle, jedoch mehr als nichts
- . Zahlenwert unbekannt oder geheim zu halten

IV Auszug aus den Erhebungsunterlagen zu den Arbeitskräften in Betrieben der Rechtsform Einzelunternehmen

1 Abschnitt 9: Mit betrieblichen Arbeiten beschäftigte Familienarbeitskräfte im Jahreszeitraum Mai 2004 bis April 2005 (Einzelunternehmen)								
Lfd. Nummer der Person		Code	001	002	003	004	005	006
2 Verwandtschafts- oder Schwägerschaftsverhältnis der beschäftigten familienangehörigen Haushaltsmitglieder zum Betriebsinhaber Signierziffer: Kinder (auch Stief-, Schwieger-, Pflege-, Adoptivkinder) _____ = 3 Enkel _____ = 4 Eltern, Schwiegereltern _____ = 5 Großeltern _____ = 6 Sonstige _____ = 7		801	<input type="checkbox"/> 1 Betriebsinhaber	<input type="checkbox"/> 2 Ehegatte	<input type="checkbox"/>	<input type="checkbox"/>	<input type="checkbox"/>	<input type="checkbox"/>
Geschlecht	männlich	802	<input type="checkbox"/> 1	<input type="checkbox"/> 1	<input type="checkbox"/> 1	<input type="checkbox"/> 1	<input type="checkbox"/> 1	<input type="checkbox"/> 1
	weiblich		<input type="checkbox"/> 2	<input type="checkbox"/> 2	<input type="checkbox"/> 2	<input type="checkbox"/> 2	<input type="checkbox"/> 2	<input type="checkbox"/> 2
Geburtsjahr		804	<input type="text"/>	<input type="text"/>	<input type="text"/>	<input type="text"/>	<input type="text"/>	<input type="text"/>
3 Wer ist Betriebsleiter?		806	<input type="checkbox"/> 1	<input type="checkbox"/> 1	<input type="checkbox"/> 1	<input type="checkbox"/> 1	<input type="checkbox"/> 1	<input type="checkbox"/> 1
4 durchschnittlich geleistete Stunden je Woche	für diesen Betrieb (ohne Haushalt)	vollbeschäftigt (42 Stunden und mehr)	831	<input type="checkbox"/> 1	<input type="checkbox"/> 1	<input type="checkbox"/> 1	<input type="checkbox"/> 1	<input type="checkbox"/> 1
		überwiegend beschäftigt (31 bis unter 42 Stunden)	832	<input type="checkbox"/> 1	<input type="checkbox"/> 1	<input type="checkbox"/> 1	<input type="checkbox"/> 1	<input type="checkbox"/> 1
		teilweise beschäftigt (21 bis unter 31 Stunden)	833	<input type="checkbox"/> 1	<input type="checkbox"/> 1	<input type="checkbox"/> 1	<input type="checkbox"/> 1	<input type="checkbox"/> 1
		gering beschäftigt (11 bis unter 21 Stunden)	834	<input type="checkbox"/> 1	<input type="checkbox"/> 1	<input type="checkbox"/> 1	<input type="checkbox"/> 1	<input type="checkbox"/> 1
		fallweise beschäftigt (unter 11 Stunden)	835	<input type="checkbox"/> 1	<input type="checkbox"/> 1	<input type="checkbox"/> 1	<input type="checkbox"/> 1	<input type="checkbox"/> 1
	im Haushalt des Betriebsinhabers (Anzahl der Stunden)		837	<input type="text"/>	<input type="text"/>	<input type="text"/>	<input type="text"/>	<input type="text"/>
5 in anderer Erwerbstätigkeit (Anzahl der Stunden)		838	<input type="text"/>	<input type="text"/>	<input type="text"/>	<input type="text"/>	<input type="text"/>	
6 P andere Erwerbstätigkeit		814	<input type="checkbox"/> 1	<input type="checkbox"/> 1	<input type="checkbox"/> 1	<input type="checkbox"/> 1	<input type="checkbox"/> 1	<input type="checkbox"/> 1
7 Quellen des außerbetrieblichen Einkommens		sonstige Quellen	819	<input type="checkbox"/> 1	<input type="checkbox"/> 1	<input type="checkbox"/> 1	<input type="checkbox"/> 1	<input type="checkbox"/> 1
		818	<input type="text"/>	<input type="text"/>	<input type="text"/>	<input type="text"/>	<input type="text"/>	<input type="text"/>
Bei außerbetrieblichem Einkommen (einschließlich Kindergeld) von Betriebsinhaber und/oder Ehegatte:			Code					
Weiches Jahres-Nettoeinkommen von Betriebsinhaber und/oder Ehegatte zusammen war schätzungsweise höher?		aus außerbetrieblichen Quellen	821	<input type="checkbox"/> 1				
		oder: aus dem landwirtschaftlichen Betrieb		<input type="checkbox"/> 2				

V Auszug aus den Erhebungsunterlagen zu den Arbeitskräften in Betrieben aller Rechtsformen

1 Abschnitt 10: Ständig und nicht ständig mit betrieblichen Arbeiten Beschäftigte von Mai 2004 bis April 2005								
Abschnitt 10.1: Ständig mit betrieblichen Arbeiten Beschäftigte								
Lfd. Nummer der Person		Code	001	002	003	004	005	006
2 ausgeübte Tätigkeit								
Geschlecht	männlich	901	<input type="checkbox"/> 1	<input type="checkbox"/> 1	<input type="checkbox"/> 1	<input type="checkbox"/> 1	<input type="checkbox"/> 1	<input type="checkbox"/> 1
	weiblich		<input type="checkbox"/> 2	<input type="checkbox"/> 2	<input type="checkbox"/> 2	<input type="checkbox"/> 2	<input type="checkbox"/> 2	<input type="checkbox"/> 2
Geburtsjahr		903	<input type="text"/>	<input type="text"/>	<input type="text"/>	<input type="text"/>	<input type="text"/>	<input type="text"/>
3 Wer ist Betriebsleiter?		905	<input type="checkbox"/> 1	<input type="checkbox"/> 1	<input type="checkbox"/> 1	<input type="checkbox"/> 1	<input type="checkbox"/> 1	<input type="checkbox"/> 1
4 durchschnittlich geleistete Stunden je Woche für diesen Betrieb (ohne Haushalt)	vollbeschäftigt (40 Stunden und mehr)	931	<input type="checkbox"/> 1	<input type="checkbox"/> 1	<input type="checkbox"/> 1	<input type="checkbox"/> 1	<input type="checkbox"/> 1	<input type="checkbox"/> 1
	überwiegend beschäftigt (30 bis unter 40 Stunden)	932	<input type="checkbox"/> 1	<input type="checkbox"/> 1	<input type="checkbox"/> 1	<input type="checkbox"/> 1	<input type="checkbox"/> 1	<input type="checkbox"/> 1
	teilweise beschäftigt (20 bis unter 30 Stunden)	933	<input type="checkbox"/> 1	<input type="checkbox"/> 1	<input type="checkbox"/> 1	<input type="checkbox"/> 1	<input type="checkbox"/> 1	<input type="checkbox"/> 1
	gering beschäftigt (10 bis unter 20 Stunden)	934	<input type="checkbox"/> 1	<input type="checkbox"/> 1	<input type="checkbox"/> 1	<input type="checkbox"/> 1	<input type="checkbox"/> 1	<input type="checkbox"/> 1
	fallweise beschäftigt (unter 10 Stunden)	935	<input type="checkbox"/> 1	<input type="checkbox"/> 1	<input type="checkbox"/> 1	<input type="checkbox"/> 1	<input type="checkbox"/> 1	<input type="checkbox"/> 1
5 Stellung innerhalb des landwirtschaftlichen Betriebes	Auszubildender (einschließlich Praktikant)	911	<input type="checkbox"/> 1	<input type="checkbox"/> 1	<input type="checkbox"/> 1	<input type="checkbox"/> 1	<input type="checkbox"/> 1	<input type="checkbox"/> 1
	Arbeiter		<input type="checkbox"/> 2	<input type="checkbox"/> 2	<input type="checkbox"/> 2	<input type="checkbox"/> 2	<input type="checkbox"/> 2	<input type="checkbox"/> 2
	Angestellter		<input type="checkbox"/> 3	<input type="checkbox"/> 3	<input type="checkbox"/> 3	<input type="checkbox"/> 3	<input type="checkbox"/> 3	<input type="checkbox"/> 3
	Beamter		<input type="checkbox"/> 4	<input type="checkbox"/> 4	<input type="checkbox"/> 4	<input type="checkbox"/> 4	<input type="checkbox"/> 4	<input type="checkbox"/> 4
	Gesellschafter/Mitnhaber		<input type="checkbox"/> 5	<input type="checkbox"/> 5	<input type="checkbox"/> 5	<input type="checkbox"/> 5	<input type="checkbox"/> 5	<input type="checkbox"/> 5
	Sonstige, ohne Arbeitsvertrag Tätige (ohne Gesellschafter)		<input type="checkbox"/> 6	<input type="checkbox"/> 6	<input type="checkbox"/> 6	<input type="checkbox"/> 6	<input type="checkbox"/> 6	<input type="checkbox"/> 6
		912	<input type="text"/>	<input type="text"/>	<input type="text"/>	<input type="text"/>	<input type="text"/>	<input type="text"/>
Abschnitt 10.2: Nicht ständig mit betrieblichen Arbeiten Beschäftigte								
		Code	Männer	Code	Frauen			
Zahl der Beschäftigten (einschließlich Saisonarbeitskräfte)		918	<input type="text"/>	921	<input type="text"/>			
6 Arbeitsleistung in vollen Arbeitstagen insgesamt		919	<input type="text"/>	922	<input type="text"/>			
		924	<input type="text"/>					

Arbeitskräfte und Arbeitskräfteeinheiten in den landwirtschaftlichen Betrieben Brandenburgs 1991 - 2005

Tausend

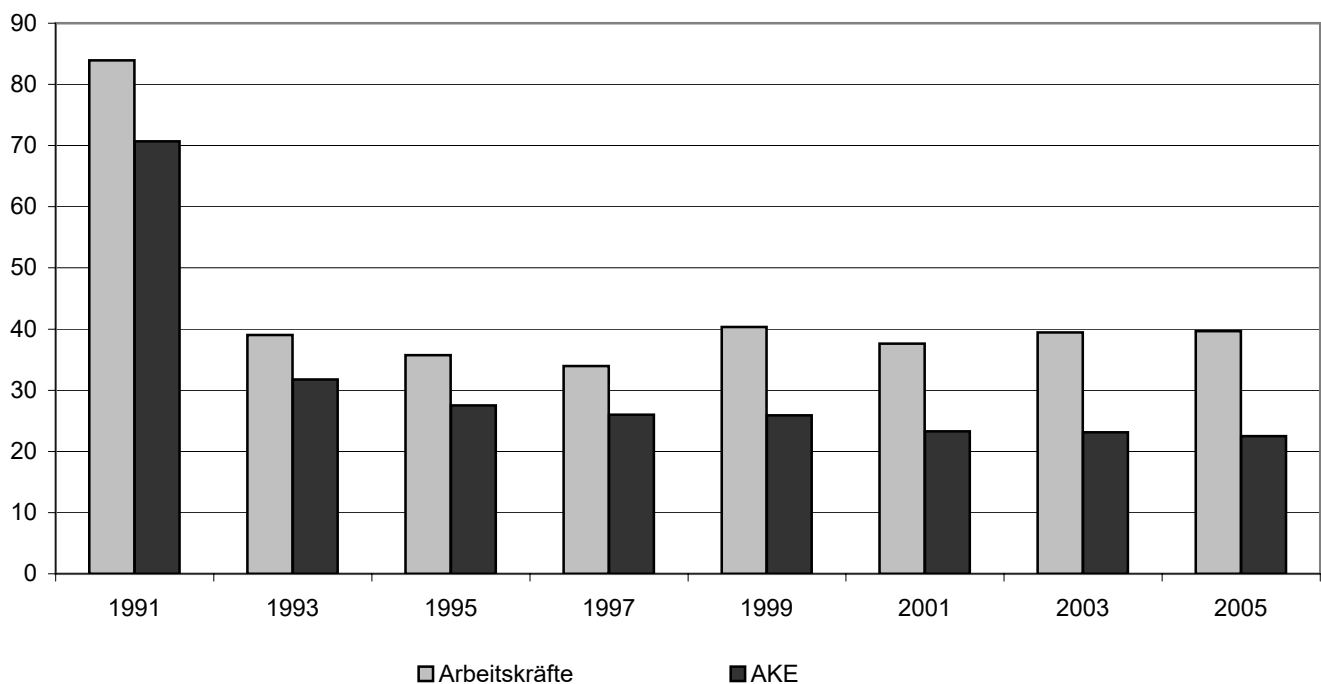

Arbeitskräfteeinheiten je 100 Hektar landwirtschaftlich genutzter Fläche 2003 und 2005 nach Rechtsformen

Arbeitskräfteeinheiten

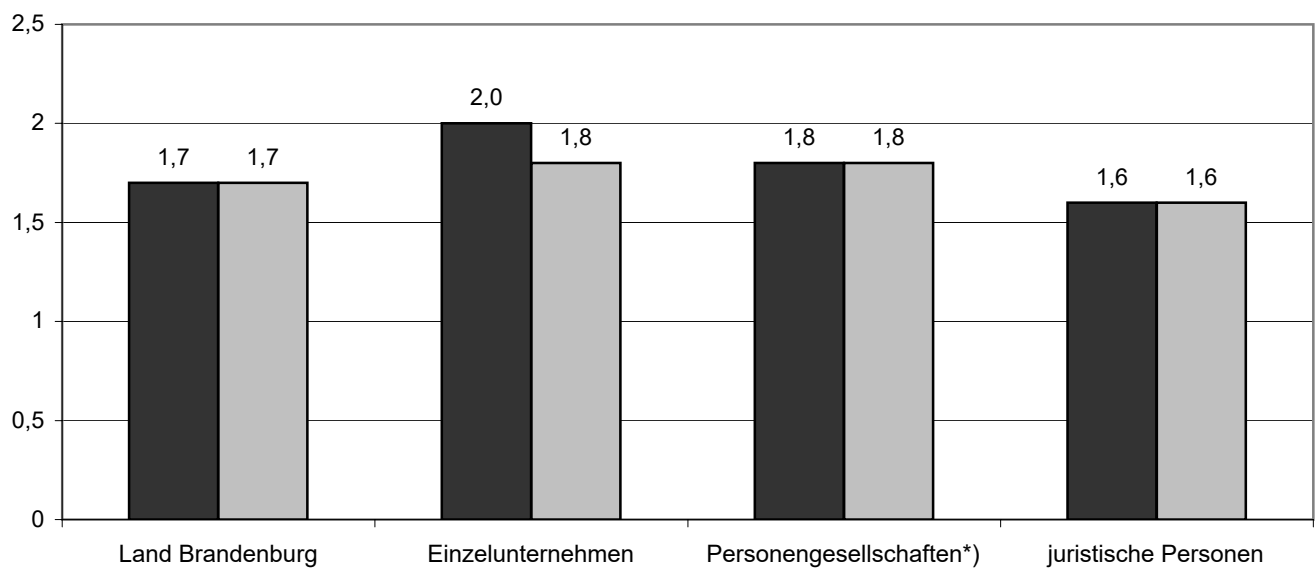

*) einschließlich Personengemeinschaften

■ 2003

□ 2005

Anteil vollbeschäftigter Arbeitskräfte 2003 und 2005 an Arbeitskräften insgesamt nach Rechtsformen

Prozent

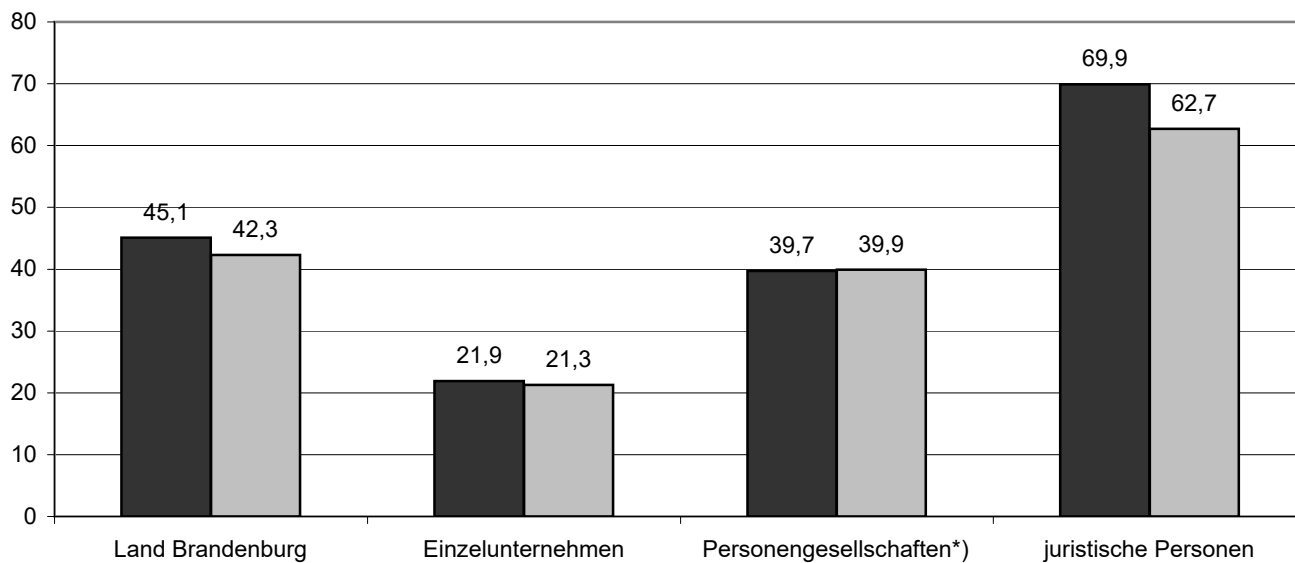

*) einschließlich Personengemeinschaften

■ 2003

□ 2005

Anteil männlicher Arbeitskräfte 2003 und 2005 an Arbeitskräften insgesamt nach Rechtsformen

Prozent

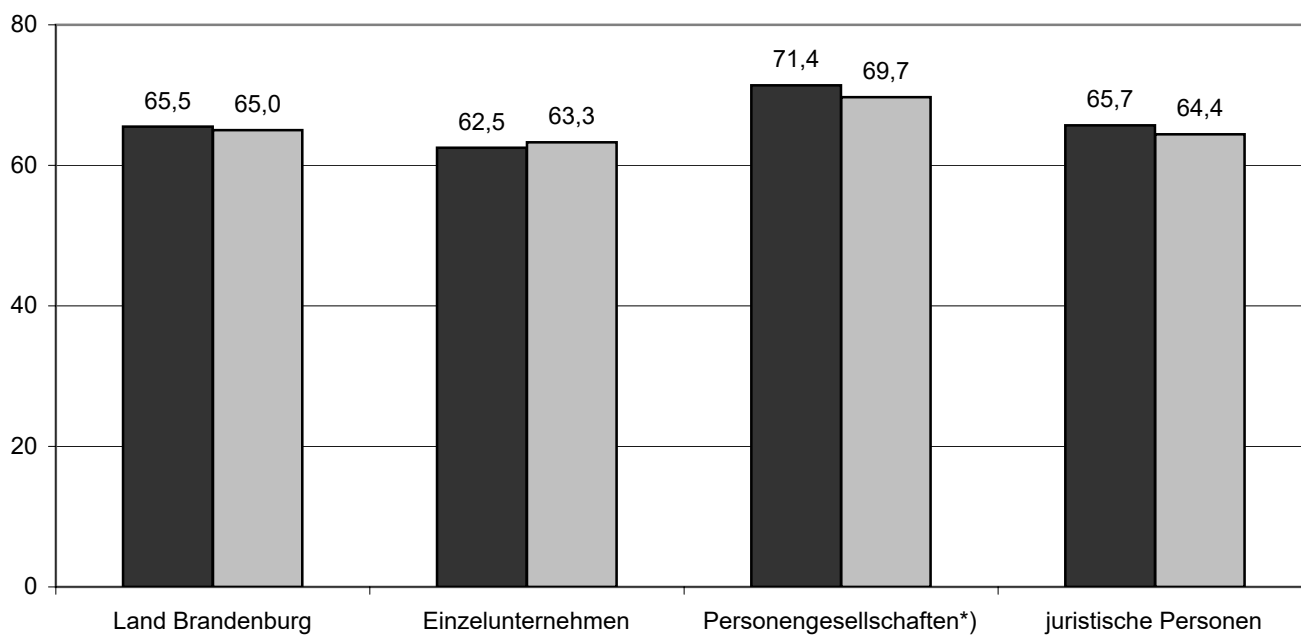

*) einschließlich Personengemeinschaften

■ 2003

□ 2005

Gliederungsschema zu den Arbeitskräften in den landwirtschaftlichen Betrieben 2005 in Brandenburg

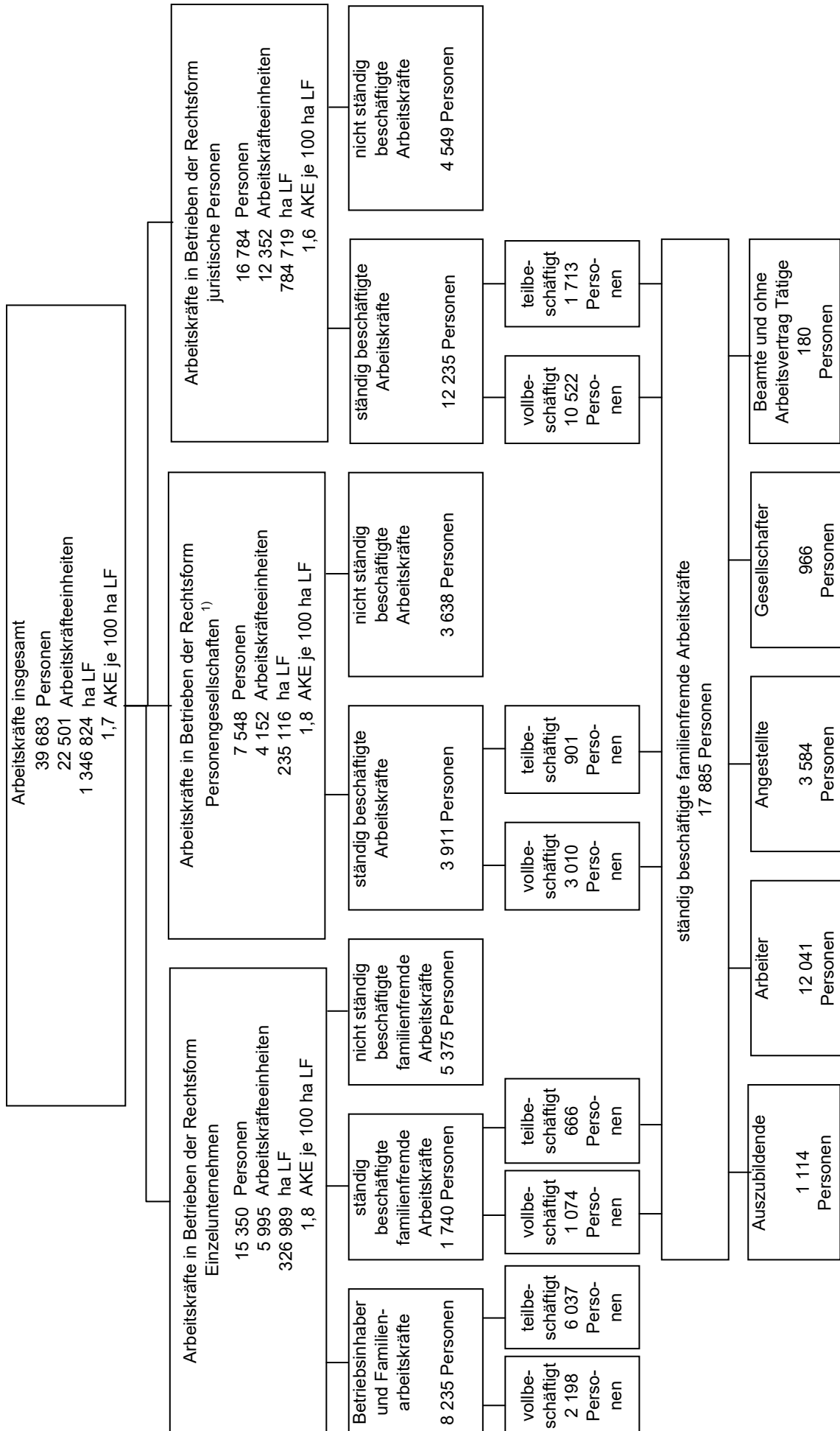

¹⁾ einschließlich Personengemeinschaften

Tabellenteil

1 Tabellen zu den Arbeitskräften der landwirtschaftlichen Betriebe insgesamt

1.1 Arbeitskräfte in den landwirtschaftlichen sowie 2005 nach Größenklassen der

Lfd. Nr.	Jahr —— Landwirtschaftlich genutzte Fläche von ... bis unter ... Hektar	Ins-				
		Betriebe	Landwirtschaftlich genutzte Fläche		Personen	
		Anzahl	Hektar	Hektar je Betrieb	Anzahl	je 100 Hektar LF
		1	2	3	4	5

Ins-

1	1995	7 326	1 337 126	182,5	35 713	2,7
2	1997	7 637 A	1 345 399 A	176,2	33 969 A	2,5
3	1999	7 008	1 347 408	192,3	40 348	3,0
4	2001	6 820 A	1 343 892 A	197,1	37 608 A	2,8
5	2003	6 709	1 328 474	198,0	39 443	3,0
6	2005	6 644 A	1 346 824 A	202,7	39 683 A	2,9

2005 nach Größenklassen

7	unter 2	415 B	250 C	0,6	1 822 B	727,8
8	2 - 5	1 047 B	3 555 B	3,4	2 006 C	56,4
9	5 - 10	759 B	5 584 B	7,4	1 841 C	33,0
10	10 - 20	817 C	12 001 C	14,7	2 138 C	17,8
11	20 - 30	391 C	9 535 C	24,4	1 472 C	15,4
12	30 - 50	510 C	19 579 C	38,4	1 908 D	9,7
13	50 - 100	573 C	42 526 C	74,2	3 254 B	7,7
14	100 - 200	599 C	87 795 C	146,5	3 721 C	4,2
15	200 - 500	780 A	242 816 A	311,5	6 460 A	2,7
16	500 - 1 000	378 -	272 156 A	720,8	4 320 A	1,6
17	1 000 und mehr	376	651 026	1 731,5	10 741	1,6

davon:

Betriebe der Rechtsform

18	1995	894	857 763	959,2	19 846	2,3
19	1997	902 A	846 005 A	938,4	17 787 A	2,1
20	1999	925	821 899	888,5	18 885	2,3
21	2001	922 B	807 385 A	875,7	16 684 A	2,1
22	2003	923	788 710	854,5	16 197	2,1
23	2005	936 A	784 719 A	838,5	16 784 A	2,1

2005 nach Größenklassen

24	unter 2	55 C	17 E	0,3	704 B	4 213,7
25	2 - 5	13 -	46 B	3,5	180 A	393,9
26	5 - 10	25 E	180 E	7,2	338 C	187,6
27	10 - 20	38 E	553 E	14,5	209 D	37,8
28	20 - 30	13 E	327 E	25,0	141 E	43,0
29	30 - 50	12 D	488 D	40,6	388 E	79,5
30	50 - 100	33 E	2 678 E	80,9	431 D	16,1
31	100 - 200	58 D	8 828 D	151,8	321 E	3,6
32	200 - 500	161 B	54 452 B	337,6	1 871 B	3,4
33	500 - 1 000	214 -	160 576 A	749,3	2 579 A	1,6
34	1 000 und mehr	313	556 574	1 778,2	9 622	1,7

**Betrieben 1995 bis 2005 nach Rechtsformen
landwirtschaftlich genutzten Fläche (251.1 R)**

gesamt		darunter Vollbeschäftigte		Lfd. Nr.
Arbeitsleistung		aus Spalte 1 Betriebe	aus Spalte 4 Personen	
Arbeitskräfte- einheiten (AKE)	AKE je 100 Hektar LF			
6	7	8	9	

gesamt

27 520	2,1	2 781	23 114	1
25 991 A	1,9	3 132 A	22 319 A	2
25 886	1,9	3 282	21 761	3
23 308 A	1,7	3 018 A	18 637 A	4
23 126	1,7	3 286	17 780	5
22 501 A	1,7	3 304 A	16 805 A	6

der landwirtschaftlich genutzten Fläche

1 349 B	538,9	275 B	1 090 B	7
677 C	19,0	94 D	320 C	8
626 C	11,2	133 D	275 D	9
779 C	6,5	195 D	380 D	10
485 D	5,1	126 D	217 D	11
895 E	4,6	204 D	520 E	12
1 171 B	2,8	337 C	558 C	13
1 591 C	1,8	500 C	906 C	14
3 103 A	1,3	704 B	2 178 A	15
2 988 A	1,1	361 -	2 473 A	16
8 836	1,4	373	7 889	17

juristische Personen

18 596	2,2	849	17 195	18
16 913 A	2,0	846 A	15 959 A	19
15 827	1,9	851	14 581	20
13 836 A	1,7	860 B	12 552 A	21
12 747	1,6	854	11 325	22
12 353 A	1,6	837 A	10 522 A	23

der landwirtschaftlich genutzten Fläche

623 B	3733,2	53 C	556 C	24
114 A	249,7	7 -	103 B	25
155 C	86,1	16 E	99 C	26
167 E	30,2	26 E	135 E	27
75 E	22,9	6 -	31 B	28
173 E	35,4	9 -	34 -	29
132 C	4,9	22 E	68 D	30
162 E	1,8	40 D	98 D	31
946 B	1,7	141 B	735 B	32
1 962 A	1,2	204 -	1 709 A	33
7 844	1,4	312	6 953	34

1.1 Arbeitskräfte in den landwirtschaftlichen sowie 2005 nach Größenklassen der

Lfd. Nr.	Jahr —— Landwirtschaftlich genutzte Fläche von ... bis unter ... Hektar	Ins-				
		Betriebe	Landwirtschaftlich genutzte Fläche		Personen	
		Anzahl	Hektar	Hektar je Betrieb	Anzahl	je 100 Hektar LF
		1	2	3	4	5

Betriebe der

36	1995	5 852	241 615	41,3	11 148	4,6
37	1997	6 132 A	272 068 A	44,4	11 569 A	4,3
38	1999	5 438	288 839	53,1	13 776	4,8
39	2001	5 275 A	300 326 A	56,9	14 017 A	4,7
40	2003	5 145	303 371	59,0	15 565	5,1
41	2005	5 022 A	326 989 A	65,1	15 350 A	4,7

2005 nach Größenklassen

42	unter 2	328 B	223 C	0,7	942 C	422,0
43	2 - 5	983 B	3 348 B	3,4	1 610 C	48,1
44	5 - 10	725 C	5 341 C	7,4	1 437 C	26,9
45	10 - 20	757 C	11 069 C	14,6	1 735 C	15,7
46	20 - 30	349 C	8 509 C	24,4	1 094 C	12,9
47	30 - 50	454 C	17 462 C	38,5	1 075 C	6,2
48	50 - 100	480 C	35 470 C	73,8	1 774 C	5,0
49	100 - 200	447 C	64 761 C	145,0	2 683 C	4,1
50	200 - 500	418 B	122 279 B	292,5	2 332 A	1,9
51	500 - 1 000	73 -	48 420 A	662,3	607 A	1,3
52	1 000 und mehr	8	10 105	1 263,1	63	0,6

Betriebe der Rechtsform

53	1995	580	237 748	409,9	4 719	2,0
54	1997	603 A	227 326 A	377,0	4 613 A	2,0
55	1999	645	236 671	366,9	7 687	3,3
56	2001	622 B	236 180 A	379,4	6 907 A	2,9
57	2003	641	236 393	368,8	7 681	3,3
58	2005	687 B	235 116 A	342,4	7 548 B	3,2

2005 nach Größenklassen

59	unter 2	31 C	10 E	0,3	177 D	1 691,8
60	2 - 5	51 E	161 E	3,2	216 E	134,1
61	5 - 10	9 -	63 -	7,0	66 -	105,5
62	10 - 20	22 E	379 E	17,1	194 B	51,3
63	20 - 30	29 E	698 E	23,9	238 E	34,0
64	30 - 50	44 E	1 629 E	36,8	446 E	27,4
65	50 - 100	59 E	4 378 E	73,8	1 048 B	23,9
66	100 - 200	94 D	14 206 D	150,5	718 B	5,1
67	200 - 500	200 -	66 084 A	330,0	2 257 A	3,4
68	500 - 1 000	90 -	63 160 A	700,6	1 134 A	1,8
69	1 000 und mehr	57	84 348	1 479,8	1 055	1,3

1) einschließlich Personengemeinschaften

**Betrieben 1995 bis 2005 nach Rechtsformen
landwirtschaftlich genutzten Fläche (251.1 R)**

gesamt		darunter Vollbeschäftigte		Lfd. Nr.
Arbeitsleistung		aus Spalte 1 Betriebe	aus Spalte 4 Personen	
Arbeitskräfte- einheiten (AKE)	AKE je 100 Hektar LF			
6	7	8	9	

Rechtsform Einzelunternehmen

4 900	2,0	1 470	2 544	36
5 244 A	1,9	1 764 A	3 073 A	37
5 872	2,0	1 880	3 721	38
5 604 A	1,9	1 638 B	2 976 B	39
6 139	2,0	1 875	3 407	40
5 995 A	1,8	1 919 B	3 272 B	41

der landwirtschaftlich genutzten Fläche

575 C	257,7	194 C	402 C	42
425 C	12,7	64 E	129 D	43
442 C	8,3	112 E	163 E	44
545 D	4,9	161 D	217 E	45
341 D	4,0	111 E	155 E	46
403 C	2,3	166 D	204 D	47
710 C	2,0	274 C	345 C	48
1 075 C	1,7	376 C	594 C	49
1 089 A	0,9	385 B	762 A	50
336 A	0,7	69 -	249 A	51
55	0,5	7	50	52

Personengesellschaften ¹⁾

4 024	1,7	461	3 375	53
3 835 A	1,7	522 B	3 286 A	54
4 188	1,8	551	3 459	55
3 867 A	1,6	520 B	3 108 A	56
4 240	1,8	557	3 048	57
4 152 C	1,8	548 B	3 010 C	58

der landwirtschaftlich genutzten Fläche

151 D	1 441,7	28 D	131 D	59
137 E	85,3	23 E	87 D	60
28 -	44,9	5 -	12 -	61
68 A	17,9	8 -	27 -	62
69 E	9,9	9 E	31 E	63
320 E	19,6	29 E	281 E	64
329 D	7,5	41 E	145 E	65
354 C	2,5	83 D	214 D	66
1 068 A	1,6	178 -	680 A	67
691 A	1,1	87 -	514 A	68
937	1,1	56	888	69

1.2 Arbeitsleistung, Anzahl der Betriebe, ständige und nicht ständige familien nach Rechtsformen sowie 2005 nach Größenklassen der

Lfd. Nr.	Jahr Landwirtschaftlich genutzte Fläche von ... bis unter ... Hektar	Arbeitsleistung insgesamt	Ständige				
			Zusammen				
			AKE	Betriebe	Personen	AKE	
			1	2	3	4	
							Ins-
1	1995	23 295 A	1 777 A	23 260 A	22 387 A		
2	1997	22 266 A	2 107 A	22 613 A	21 610 A		
3	1999	21 824 A	2 364 A	21 646 A	20 504 A		
4	2001	19 911 A	2 245 A	19 298 A	18 103 A		
5	2003	19 265 A	2 298 A	18 174 A	16 828 A		
6	2005	18 925 A	2 346 A	17 885 A	16 068 A		
2005 nach Größenklassen							
7	unter 2	1 002 B	161 B	1 090 B	949 B		
8	2 - 5	345 C	97 E	370 D	300 C		
9	5 - 10	259 C	74 E	242 C	178 C		
10	10 - 20	408 D	135 D	410 D	288 D		
11	20 - 30	264 E	74 E	244 E	150 E		
12	30 - 50	552 E	78 E	485 E	417 E		
13	50 - 100	754 C	150 D	412 D	322 D		
14	100 - 200	1 035 C	278 C	686 C	551 C		
15	200 - 500	2 579 A	557 A	2 307 A	1 969 A		
16	500 - 1 000	2 900 A	367 -	2 879 A	2 618 A		
17	1 000 und mehr	8 827	374	8 761	8 327		
davon:							
Betriebe der Rechtsform							
18	1995	18 596	894	18 691	18 119		
19	1997	16 913 A	902 A	17 193 A	16 682 A		
20	1999	15 494 A	882 A	15 650 A	15 065 A		
21	2001	13 836 A	922 B	13 932 A	13 310 A		
22	2003	12 774 A	907 B	12 862 A	12 155 A		
23	2005	12 353 A	936 A	12 235 A	11 355 A		
2005 nach Größenklassen							
24	unter 2	623 B	55 C	684 B	619 B		
25	2 - 5	114 A	13 -	113 B	106 B		
26	5 - 10	155 C	25 E	142 D	112 C		
27	10 - 20	167 E	38 E	189 D	163 E		
28	20 - 30	75 E	13 E	72 D	57 C		
29	30 - 50	173 E	12 D	122 E	99 E		
30	50 - 100	132 C	33 E	98 D	78 D		
31	100 - 200	162 E	58 D	151 C	115 D		
32	200 - 500	946 B	161 B	901 B	792 B		
33	500 - 1 000	1 962 A	214 -	2 018 A	1 854 A		
34	1 000 und mehr	7 844	313	7 744	7 360		

fremde Arbeitskräfte in den landwirtschaftlichen Betrieben 1995 bis 2005
landwirtschaftlich genutzten Fläche*) (258 R)

Arbeitskräfte			Nicht ständige Arbeitskräfte ¹⁾			Lfd. Nr.
darunter vollbeschäftigt zusammen			Zusammen			
Betriebe	Personen (AKE)	darunter männlich	Betriebe	Personen	AKE	
5	6	7	8	9	10	

gesamt

1 600	A	20 958	A	.	505	B	2 235	C	909	D	1	
1 868	A	20 364	A	14 241	A	501	B	1 796	B	656	B	2
2 056	A	19 207	A	13 477	A	732	B	9 564	A	1 319	A	3
1 922	A	16 888	A	12 027	A	791	B	9 965	A	1 808	A	4
1 937	A	15 490	A	10 977	A	823	B	12 418	A	2 437	A	5
1 866	A	14 607	A	10 227	A	965	B	13 562	A	2 857	B	6

der landwirtschaftlich genutzten Fläche

125	C	814	B	392	B	60	C	186	D	53	E	7
52	E	254	C	118	C	47	E	199	E	45	E	8
35	E	133	C	76	D	65	E	444	D	81	C	9
72	E	227	D	126	E	77	E	545	D	120	E	10
36	E	98	E	44	D	54	E	633	D	114	E	11
47	E	331	E	63	E	41	E	638	A	135	A	12
97	E	270	D	183	D	65	E	2 060	B	432	B	13
210	C	454	C	317	C	111	D	2 186	C	484	C	14
476	A	1 741	A	1 300	A	176	B	3 397	A	611	A	15
345	-	2 401	A	1 814	A	124	-	1 306	A	282	A	16
372		7 883		5 793		144		1 968		500		17

juristische Personen

849		17 195		.		150		1 154		477		18
846	A	15 959	A	11 037	A	134	B	594	C	231	B	19
817	A	14 264	A	10 077	A	173	A	2 802	A	429	A	20
860	B	12 552	A	8 965	A	203	B	2 752	A	526	A	21
846	A	11 424	A	8 020	A	219	B	3 252	A	618	A	22
837	A	10 522	A	7 423	A	284	B	4 549	A	998	B	23

der landwirtschaftlich genutzten Fläche

53	C	556	C	273	B	7	-	20	-	5	-	24
7	-	103	B	36	B	5	-	67	-	8	-	25
16	E	99	C	57	D	7	-	195	C	43	C	26
26	E	135	E	72	E	8	E	20	E	4	-	27
6	-	31	B	18	-	9	E	68	E	18	E	28
9	-	34	-	20	-	5	-	266	-	73	-	29
22	E	68	D	43	E	4	E	333	D	54	C	30
40	D	98	D	66	C	18	E	170	E	47	E	31
141	B	735	B	521	B	37	D	970	B	154	B	32
204	-	1 709	A	1 244	A	64	-	561	B	107	B	33
312		6 953		5 072		120		1 879		485		34

1.2 Arbeitsleistung, Anzahl der Betriebe, ständige und nicht ständige familien nach Rechtsformen sowie 2005 nach Größenklassen der

Lfd. Nr.	Jahr Landwirtschaftlich genutzte Fläche von ... bis unter ... Hektar	Arbeitsleistung insgesamt	Ständige			
			Zusammen			
			AKE	Betriebe	Personen	AKE
			1	2	3	4

Betriebe der

35	1995	1 429		523	1 306	1 170
36	1997	1 518 C		603 B	1 465 C	1 312 C
37	1999	2 195 C		840 B	1 941 B	1 754 B
38	2001	2 208 B		701 B	1 646 B	1 440 B
39	2003	2 387 B		777 B	1 682 B	1 429 B
40	2005	2 420 B		724 B	1 740 B	1 365 B

2005 nach Größenklassen

41	unter 2	228 D	74 C	235 D	181 D
42	2 - 5	93 D	33 E	91 D	79 D
43	5 - 10	76 D	40 E	66 E	46 E
44	10 - 20	173 E	75 E	169 E	93 E
45	20 - 30	120 E	32 E	58 E	45 E
46	30 - 50	59 E	22 E	39 E	23 E
47	50 - 100	292 C	57 E	100 E	76 E
48	100 - 200	519 D	126 D	239 D	191 D
49	200 - 500	565 A	195 B	462 A	383 A
50	500 - 1 000	248 A	62 -	235 A	205 A
51	1 000 und mehr	46	6	45	43

Betriebe der Rechtsform

52	1995	3 270	360	3 262	3 098
53	1997	3 835 A	603 B	3 954 A	3 615 A
54	1999	4 135 A	642 B	4 054 A	3 685 A
55	2001	3 867 A	622 B	3 720 A	3 353 A
56	2003	4 104 A	614 B	3 631 A	3 243 A
57	2005	4 152 C	687 B	3 911 C	3 348 C

2005 nach Größenklassen

58	unter 2	151 D	31 C	172 D	149 D
59	2 - 5	137 E	51 E	165 E	115 E
60	5 - 10	28 -	9 -	33 -	20 -
61	10 - 20	68 A	22 E	51 D	32 B
62	20 - 30	69 E	29 E	114 E	48 E
63	30 - 50	320 E	44 E	324 E	294 E
64	50 - 100	329 D	59 E	214 E	168 E
65	100 - 200	354 C	94 D	296 C	246 C
66	200 - 500	1 068 A	200 -	944 A	794 A
67	500 - 1 000	691 A	90 -	626 A	559 A
68	1 000 und mehr	937	57	972	922

*) ohne Familienarbeitskräfte in Betrieben der Rechtsform Einzelunternehmen.

1) veränderte Erfassungsmethodik seit 1999

2) einschließlich Personengemeinschaften

fremde Arbeitskräfte in den landwirtschaftlichen Betrieben 1995 bis 2005
landwirtschaftlich genutzten Fläche*) (258 R)

Arbeitskräfte			Nicht ständige Arbeitskräfte ¹⁾			Lfd. Nr.
darunter vollbeschäftigt zusammen			Zusammen			
Betriebe	Personen (AKE)	darunter männlich	Betriebe	Personen	AKE	
5	6	7	8	9	10	

Rechtsform Einzelunternehmen

417	964	.	272	661	259	35
500 C	1 119 C	777 B	254 C	544 C	206 C	36
689 B	1 542 B	943 B	435 C	3 142 B	441 B	37
542 B	1 228 B	794 B	445 C	4 027 A	768 A	38
561 B	1 133 B	804 B	447 C	5 246 B	957 B	39
482 C	1 074 B	759 B	510 C	5 375 B	1 055 C	40

der landwirtschaftlich genutzten Fläche

43 D	127 E	36 E	50 C	161 E	47 E	41
21 E	64 D	44 E	30 E	82 C	15 E	42
14 E	22 E	12 E	56 E	216 E	30 D	43
38 E	64 E	34 E	60 E	382 E	81 E	44
21 E	36 E	15 E	33 E	441 D	75 E	45
9 E	15 E	10 E	33 E	250 B	36 C	46
33 E	57 E	40 E	46 E	893 C	216 B	47
86 D	142 E	103 E	81 E	1 594 C	329 D	48
156 B	326 A	265 A	88 C	1 115 A	182 A	49
53 -	178 A	159 A	27 -	237 B	43 B	50
7	43	40	5	6	2	51

Personengesellschaften ²⁾

333	2 799	.	83	419	172	52
522 B	3 286 A	2 427 A	113 C	658 B	220 C	53
550 A	3 401 A	2 457 A	123 B	3 619 A	449 A	54
520 B	3 108 A	2 268 A	143 B	3 187 A	515 A	55
531 B	2 932 A	2 153 A	157 B	3 921 A	861 A	56
548 B	3 010 C	2 045 A	172 C	3 638 A	804 B	57

der landwirtschaftlich genutzten Fläche

28 D	131 D	82 D	.	5 E	1 -	58
23 E	87 D	38 E	11 E	51 E	23 E	59
5 -	12 -	7 -	.	33 -	8 -	60
8 -	27 -	20 -	9 -	143 -	36 -	61
9 E	31 E	11 -	12 E	124 E	21 E	62
29 E	281 E	33 E	.	122 -	26 -	63
41 E	145 E	99 E	15 E	834 A	161 A	64
83 D	214 D	149 D	11 -	422 -	108 -	65
178 -	680 A	514 A	51 -	1 313 A	275 B	66
87 -	514 A	411 A	33 -	508 B	132 B	67
56	888	680	21	83	14	68

1.3 Ständige mit betrieblichen Arbeiten beschäftigte familienfremde Arbeitskräfte sowie 2005 nach Größenklassen

Lfd. Nr.	Jahr Landwirtschaftlich genutzte Fläche von ... bis unter ... Hektar	Insgesamt	männlich	Stellung innerhalb			
				Auszubildende		Arbeiter	
				zusammen	männlich	zusammen	männlich
		1	2	3	4	5	6

Betriebe

1	1995	1 777 A	1 614 A	181 C	109 B	1 558 A	1 421 A
2	1997	2 107 A	1 930 A	336 B	240 A	1 642 A	1 501 A
3	1999	2 364 A	2 124 A	410 B	317 B	1 829 A	1 601 A
4	2001	2 245 A	1 985 A	410 B	333 B	1 768 A	1 511 A
5	2003	2 298 A	2 095 A	465 B	394 B	1 853 A	1 619 A
6	2005	2 346 A	2 187 A	469 B	375 B	1 795 A	1 627 A

2005 nach Größenklassen

7	unter 2	161 B	117 C	33 D	25 E	134 C	84 C
8	2 - 5	97 E	84 E	11 -	10 -	55 E	46 E
9	5 - 10	74 E	59 E	4 -	.	52 E	36 E
10	10 - 20	135 D	105 E	24 E	13 E	66 E	59 E
11	20 - 30	74 E	66 E	9 E	8 E	44 E	38 E
12	30 - 50	78 E	74 E	3 -	.	43 E	27 E
13	50 - 100	150 D	140 D	19 E	4 -	82 E	78 E
14	100 - 200	278 C	259 C	36 E	12 -	179 C	146 C
15	200 - 500	557 A	545 A	68 -	56 -	445 B	419 B
16	500 - 1 000	367 -	364 -	82 -	77 -	326 -	325 -
17	1 000 und mehr	374	374	180	163	368	367

Personen

18	1995	23 260 A	15 503 A	435 C	173 B	18 640 A	13 021 A
19	1997	22 613 A	15 097 A	863 B	432 A	16 574 A	11 610 A
20	1999	21 646 A	14 565 A	1 070 A	632 A	15 165 A	10 802 A
21	2001	19 298 A	13 118 A	978 B	666 A	13 440 A	9 573 A
22	2003	18 174 A	12 269 A	1 095 B	754 B	12 355 A	8 678 A
23	2005	17 885 A	11 946 A	1 114 B	751 A	12 041 A	8 286 A

2005 nach Größenklassen

24	unter 2	1 090 B	454 B	64 E	32 D	795 B	306 B
25	2 - 5	370 D	187 D	32 B	.	216 C	99 D
26	5 - 10	242 C	126 D	7 -	.	139 C	70 D
27	10 - 20	410 D	202 D	73 E	26 E	174 E	94 D
28	20 - 30	244 E	135 E	24 E	11 E	134 E	70 E
29	30 - 50	485 E	184 E	4 -	.	292 E	37 E
30	50 - 100	412 D	296 D	41 E	9 -	174 D	125 E
31	100 - 200	686 C	450 C	52 E	12 -	337 C	222 C
32	200 - 500	2 307 A	1 647 A	111 A	80 -	1 437 A	1 046 A
33	500 - 1 000	2 879 A	2 071 A	145 -	115 -	1 913 A	1 453 A
34	1 000 und mehr	8 761	6 193	559	442	6 431	4 763

*) ohne Familienarbeitskräfte in Betrieben der Rechtsform Einzelunternehmen

1) 1995 und 1997 noch nicht erfasst

2) Beamte und ohne Arbeitsvertrag Tätige

**1995 bis 2005 nach ihrer Stellung innerhalb des landwirtschaftlichen Betriebes
der landwirtschaftlich genutzten Fläche*) (261 R)**

des Betriebes						Lfd. Nr.
Angestellte		Gesellschafter ¹⁾		Sonstige ^{1) 2)}		
zusammen	männlich	zusammen	männlich	zusammen	männlich	
7	8	9	10	11	12	

insgesamt

1 111	A	991	A	1
1 284	A	1 066	A	2
1 280	A	1 061	A	519	B	496	B	3
1 279	A	1 060	A	453	B	429	B	4
1 258	A	1 047	B	416	B	394	B	5
1 309	A	1 077	B	478	B	470	B	6

der landwirtschaftlich genutzten Fläche

75	C	55	C	17	D	17	D	4	E	.	.	7
28	E	17	-	31	E	30	E	8
28	E	25	E	8	-	8	-	9
64	E	44	E	13	E	13	E	16	E	9	E	10
20	E	13	E	17	E	17	E	12	E	11	E	11
36	E	31	E	31	E	31	E	12
59	E	53	E	42	E	41	E	9	E	9	E	13
101	C	81	D	75	D	74	D	11	E	10	E	14
270	B	199	B	145	-	140	-	22	-	20	-	15
270	-	226	-	66	-	66	-	18	-	12	-	16
357		332		32		32		13		9		17

insgesamt

4 110	A	2 257	A	18
4 214	A	2 276	A	19
4 201	A	2 202	A	1 102	B	873	B	108	C	57	E	20
3 885	A	2 119	A	934	B	728	B	61	B	31	B	21
3 752	B	2 080	A	830	B	669	B	141	C	88	D	22
3 584	B	2 017	B	966	C	768	B	180	C	124	D	23

der landwirtschaftlich genutzten Fläche

176	C	77	C	29	E	25	E	25	C	13	C	24
40	E	19	-	.	.	50	E	25
72	E	35	E	.	.	10	-	26
127	E	58	E	17	E	14	E	18	E	9	E	27
42	E	19	E	31	E	23	E	13	E	11	E	28
133	E	102	E	.	.	41	E	29
94	E	76	E	88	E	72	E	14	E	14	E	30
144	C	102	D	141	D	103	D	12	E	10	E	31
450	A	273	A	277	A	223	A	31	-	24	-	32
639	A	353	A	150	-	131	-	32	B	19	-	33
1 666		902		81		75		25		14		34

1.4 Arbeitskräfte in den nach Personen- und Arbeitszeitgruppen sowie nach

Lfd. Nr.	Landwirtschaftlich genutzte Fläche von ... bis unter ... Hektar	Mit betrieblichen					
		insgesamt	Familienarbeits-				
			zusammen	voll-	über- wiegend	teilweise	gering
		1	2	3	4	5	6
Betriebe							
1	unter 2	415	328	192	31	45	67
2	2 - 5	1 047	983	53	45	138	372
3	5 - 10	759	725	111	78	154	205
4	10 - 20	817	757	135	54	130	262
5	20 - 30	391	349	104	26	56	144
6	30 - 50	510	454	166	44	128	152
7	50 - 100	573	480	266	75	84	109
8	100 - 200	599	447	361	52	60	89
9	200 - 500	780	418	365	50	56	61
10	500 - 1 000	378	73	59	.	.	.
11	1 000 und mehr	376	8	4	.	.	.
12	Zusammen	6 644	5 022	1 816	468	865	1 476
Personen							
13	unter 2	1 822	547	276	39	50	78
14	2 - 5	2 006	1 437	66	46	139	445
15	5 - 10	1 841	1 155	141	87	168	227
16	10 - 20	2 138	1 184	153	59	138	313
17	20 - 30	1 472	594	119	27	58	166
18	30 - 50	1 908	785	189	47	154	179
19	50 - 100	3 254	782	288	80	85	127
20	100 - 200	3 721	849	452	53	77	110
21	200 - 500	6 460	756	437	59	62	67
22	500 - 1 000	4 320	134
23	1 000 und mehr	10 741	13
24	Zusammen	39 683	8 235	2 198	511	946	1 730
Arbeitskräfteeinheiten							
25	unter 2	1 349	347	276	22	20	20
26	2 - 5	677	332	66	25	56	111
27	5 - 10	626	366	141	48	67	57
28	10 - 20	779	371	153	33	55	78
29	20 - 30	485	221	119	15	23	42
30	30 - 50	895	343	189	26	62	45
31	50 - 100	1 171	417	288	44	34	32
32	100 - 200	1 591	556	452	29	31	27
33	200 - 500	3 103	524	437	.	.	.
34	500 - 1 000	2 988	88	71	.	.	.
35	1 000 und mehr	8 836	9	7	.	.	.
36	Zusammen	22 501	3 575	2 198	281	378	432

landwirtschaftlichen Betrieben 2005
Größenklassen der landwirtschaftlich genutzten Fläche (263 R)

Arbeiten beschäftigte								Lfd. Nr.
kräfte	ständige Arbeitskräfte						nicht ständige Arbeitskräfte	
fallweise	zusammen	voll-	über- wiegend	teilweise	gering	fallweise		
		beschäftigt						
7	8	9	10	11	12	13	14	
insgesamt								
88	161	125	48	37	35	19	60	1
545	97	52	12	27	10	24	47	2
399	74	35	23	11	22	16	65	3
361	135	72	16	20	34	29	77	4
150	74	36	20	12	30	26	54	5
152	78	47	14	11	17	14	41	6
155	150	97	30	19	31	35	65	7
103	278	210	52	41	46	35	111	8
99	557	476	103	97	124	86	176	9
.	367	345	91	78	87	42	124	10
.	374	372	147	104	93	56	144	11
2 071	2 346	1 866	557	457	530	384	965	12
insgesamt								
103	1 090	814	98	84	70	24	186	13
741	370	254	14	58	11	33	199	14
532	242	133	38	13	26	31	444	15
520	410	227	37	24	63	58	545	16
224	244	98	41	12	37	55	633	17
216	485	331	95	14	23	22	638	18
203	412	270	36	21	38	46	2 060	19
156	686	454	64	57	66	45	2 186	20
130	2 307	1 741	143	128	179	115	3 397	21
.	2 879	2 401	161	107	138	71	1 306	22
.	8 761	7 883	381	203	182	114	1 968	23
2 850	17 885	14 607	1 109	721	835	615	13 562	24
insgesamt								
10	949	814	73	42	.	.	53	25
74	300	254	11	29	.	.	45	26
53	178	133	29	7	7	3	81	27
52	288	227	28	12	16	6	120	28
22	150	98	31	6	9	6	114	29
22	417	331	71	7	.	.	135	30
20	322	270	27	11	10	5	432	31
16	551	454	48	29	17	5	484	32
.	1 969	1 741	107	64	45	12	611	33
.	2 618	2 401	121	54	35	7	282	34
.	8 327	7 883	286	100	44	10	500	35
285	16 068	14 607	831	360	209	61	2 857	36

1.5 Ständige Arbeitskräfte in den landwirtschaftlichen Betrieben 1995 bis 2005 sowie 2005 nach Altersgruppen (260 R)

Jahr — Alter von ... bis ... Jahren	Ständige im Betrieb beschäftigte Arbeitskräfte in/bei					
	Einzelunternehmen ¹⁾		Personengesellschaften ²⁾		juristischen Personen	
	Familienfremde Arbeitskräfte		Arbeitskräfte			
	insgesamt	voll- beschäftigt	insgesamt	voll- beschäftigt	insgesamt	voll- beschäftigt
	Personen					
	1	2	3	4	5	6

Insgesamt

1995	1 306	964	3 262	2 799	18 691	17 195
1997	1 465 C	1 119 C	3 954 A	3 286 A	17 193 A	15 959 A
1999	1 941 B	1 542 B	4 054 A	3 401 A	15 650 A	14 264 A
2001	1 646 B	1 228 B	3 720 A	3 108 A	13 932 A	12 552 A
2003	1 682 B	1 133 B	3 631 A	2 932 A	12 862 A	11 424 A
2005	1 740 B	1 074 B	3 911 C	3 010 C	12 235 A	10 522 A

2005 nach Altersgruppen

15 - 19	121 E	72 E	120 D	99 D	394 A	353 A
20 - 24	169 D	109 D	228 B	185 B	597 A	545 A
25 - 29	140 D	107 D	200 C	163 D	420 A	373 A
30 - 34	116 C	83 C	267 E	222 E	633 B	545 A
35 - 39	226 C	151 D	534 D	439 E	1 375 A	1 236 A
40 - 44	255 C	153 C	679 C	544 C	2 104 A	1 841 A
45 - 49	244 C	160 C	691 C	517 C	2 232 A	1 985 A
50 - 54	224 C	127 C	548 C	434 C	2 207 A	1 914 A
55 - 59	158 D	84 D	294 B	215 B	1 389 A	1 180 A
60 - 64	57 D	24 E	195 C	120 B	672 A	483 A
65 - 69	21 C	.	92 B	46 B	187 A	58 B
70 und mehr	9 E	.	64 E	25 E	25 -	9 -

darunter: männlich

1995	759	627	2 181	1 939	12 563	11 906
1997	881 B	777 B	2 711 A	2 427 A	11 506 A	11 037 A
1999	1 104 B	943 B	2 806 A	2 457 A	10 655 A	10 077 A
2001	954 B	794 B	2 581 A	2 268 A	9 583 A	8 965 A
2003	1 047 B	804 B	2 523 A	2 153 A	8 699 A	8 020 A
2005	1 080 B	759 B	2 566 B	2 045 A	8 300 A	7 423 A

2005 nach Altersgruppen

15 - 19	58 C	36 C	76 C	59 -	311 A	279 A
20 - 24	81 C	55 B	176 B	142 B	447 A	416 A
25 - 29	108 D	86 D	130 C	109 C	276 A	253 A
30 - 34	60 C	51 C	171 B	150 B	439 A	405 A
35 - 39	161 D	111 D	303 B	257 B	872 A	811 A
40 - 44	140 C	113 D	429 B	365 B	1 373 A	1 248 A
45 - 49	160 C	120 C	448 C	355 B	1 451 A	1 339 A
50 - 54	130 C	93 C	380 B	302 A	1 502 A	1 378 A
55 - 59	115 D	71 D	196 C	151 C	947 A	845 A
60 - 64	46 D	18 -	146 C	98 B	507 A	385 A
65 - 69	14 -	.	63 -	36 -	155 B	54 C
70 und mehr	6 -	.	46 E	20 E	20 -	9 -

1) ohne Familienarbeitskräfte

2) einschließlich Personengemeinschaften

2 Tabellen zu den landwirtschaftlichen Betrieben der Rechtsform Einzelunternehmen

2.1 Landwirtschaftliche Betriebe der Rechtsform Einzelunternehmen 1995 bis 2005 nach sowie 2005 nach Größenklassen

Lfd. Nr	Jahr Landwirtschaftlich genutzte Fläche von ... bis unter ... Hektar	Insgesamt		und zwar			
				Betriebsinhabern und			
				im Betrieb			
				vollbeschäftigt		teilbeschäftigt	
				zu- sammen	mit 2 und mehr Vollbe- schäftigten	zu- sammen	mit nur Teilbe- schäftigten
		Betrieb	LF Hektar	Betriebe			
		1	2	3	4	5	6

Ins-

1	1995	5 852	241 615	1 354	203	5 093	4 497
2	1997	6 132 A	272 068 A	1 654 B	283 C	5 188 A	4 478 A
3	1999	5 447 A	291 906 A	1 585 B	234 B	4 599 A	3 862 A
4	2001	5 275 A	300 326 A	1 498 B	224 C	4 410 A	3 777 A
5	2003	5 193 A	308 219 A	1 760 B	336 C	4 212 A	3 433 A
6	2005	5 022 A	326 989 A	1 816 B	315 C	3 977 A	3 206 B

2003 nach Größenklassen der

7	unter 2	328 B	223 C	192 C	64 D	201 C	136 C
8	2 - 5	983 B	3 348 B	53 E	8 E	963 B	931 B
9	5 - 10	725 C	5 341 C	111 E	22 E	684 C	614 C
10	10 - 20	757 C	11 069 C	135 E	17 E	683 C	621 C
11	20 - 30	349 C	8 509 C	104 E	10 E	300 D	245 D
12	30 - 50	454 C	17 462 C	166 D	23 E	335 C	287 D
13	50 - 100	480 C	35 470 C	266 C	19 E	317 C	215 D
14	100 - 200	447 C	64 761 C	361 C	76 E	234 C	86 E
15	200 - 500	418 B	122 279 B	365 B	62 -	211 B	53 D
16	500 - 1 000	73 -	48 420 A	59 -	11 -	43 -	14 -
17	1 000 und mehr	8	10 105	4	3	6	4

davon:

Haupterwerbs-

18	1995	1 398	170 709	1 145	203	768	253
19	1997	1 624 B	199 457 A	1 399 B	279 C	823 B	225 C
20	1999	1 663 B	212 020 A	1 380 B	234 B	951 B	283 C
21	2001	1 657 B	219 814 A	1 361 B	224 C	866 B	296 C
22	2003	1 790 B	239 263 B	1 631 B	336 C	844 B	159 D
23	2005	1 798 B	252 329 B	1 626 B	315 C	831 B	172 D

2005 nach Größenklassen der

24	unter 2	186 C	114 C	177 C	64 D	67 C	9 E
25	2 - 5	45 E	156 E	40 E	8 E	29 E	5 -
26	5 - 10	120 E	872 E	105 E	22 E	81 E	15 E
27	10 - 20	140 D	2 050 D	105 E	17 E	72 E	35 E
28	20 - 30	92 E	2 215 E	81 E	10 E	44 E	11 E
29	30 - 50	133 D	4 925 D	120 E	23 E	43 E	13 E
30	50 - 100	258 D	19 279 D	240 D	19 E	104 E	18 E
31	100 - 200	365 C	53 905 C	342 C	76 E	164 D	23 E
32	200 - 500	382 B	112 667 B	354 B	62 -	181 B	28 E
33	500 - 1 000	69 -	46 040 A	59 -	11 -	39 -	10 -
34	1 000 und mehr	8	10 105	4	3	5	4

Arbeitsbereichen, Beschäftigungsgruppen und sozialökonomischen Betriebstypen der landwirtschaftlich genutzten Fläche (252 R)

Betriebe mit						Lfd. Nr.
Familienangehörigen			familienfremden Arbeitskräften ¹⁾			
in anderer Erwerbstätigkeit			mit ständigen Arbeitskräften		mit nicht ständigen Arbeits- kräften	
zusammen	und zwar (Spalte 7)		zusammen	mit Voll- beschäftigten		
	und im Betrieb beschäftigt	Betriebsinhaber und / oder Ehegatte				
7	8	9	10	11	12	

gesamt

3 477	2 969	3 249	523	417	272	1
3 378 B	2 845 B	3 174 B	603 B	500 C	254 C	2
3 118 B	2 716 B	2 973 B	840 B	689 B	435 C	3
2 671 B	2 477 B	2 620 B	701 B	542 B	445 C	4
2 813 B	2 690 B	2 679 B	777 B	561 B	447 C	5
2 615 B	2 477 B	2 533 B	724 B	482 C	510 C	6

landwirtschaftlich genutzten Fläche

115 D	102 D	113 D	74 C	43 D	50 C	7
527 C	516 C	504 C	33 E	21 E	30 E	8
424 C	421 C	424 C	40 E	14 E	56 E	9
515 C	506 C	508 C	75 E	38 E	60 E	10
244 D	233 D	239 D	32 E	21 E	33 E	11
252 D	228 D	246 D	22 E	9 E	33 E	12
216 D	208 D	203 D	57 E	33 E	46 E	13
170 D	146 D	157 D	126 D	86 D	81 E	14
124 C	96 C	112 C	195 B	156 B	88 C	15
25 -	.	.	62 -	53 -	27 -	16
3	.	.	6	7	5	17

betriebe

459	252	349	484	409	190	18
454 C	231 C	370 C	580 B	497 C	177 C	19
464 C	316 C	382 C	771 B	676 B	302 B	20
357 C	270 C	328 C	641 B	538 B	328 B	21
446 C	383 C	371 C	721 B	544 B	383 C	22
451 C	379 C	415 C	618 B	463 B	392 C	23

landwirtschaftlich genutzten Fläche

21 E	13 E	21 E	74 C	43 D	29 E	24
6 -	5 -	6 -	16 C	13 D	12 -	25
39 E	39 E	39 E	27 E	14 E	38 E	26
31 E	29 E	30 E	43 E	28 E	41 E	27
37 E	32 E	37 E	22 E	21 E	22 E	28
38 E	37 E	37 E	16 E	9 E	27 E	29
48 E	43 E	41 E	39 E	33 E	33 E	30
104 D	85 E	91 E	124 D	86 D	74 E	31
100 B	73 C	88 C	190 B	155 B	83 C	32
23 -	19 -	21 -	60 -	53 -	27 -	33
3	3	3	6	7	5	34

2.1 Landwirtschaftliche Betriebe der Rechtsform Einzelunternehmen 1995 bis 2005 nach sowie 2005 nach Größenklassen

Lfd. Nr	Jahr Landwirtschaftlich genutzte Fläche von ... bis unter ... Hektar	Insgesamt		und zwar			
				Betriebsinhabern und			
				im Betrieb			
				vollbeschäftigt		teilbeschäftigt	
				zu- sammen	mit 2 und mehr Vollbe- schäftigten	zu- sammen	mit nur Teilbe- schäftigten
		Betrieb	LF Hektar	Betriebe			
		1	2	3	4	5	6

Nebenerwerbs-

35	1995	4 454	70 907	209	-	4 325	4 245
36	1997	4 508 A	72 611 A	255 D	4 E	4 365 A	4 253 A
37	1999	3 784 A	79 886 A	205 D	-	3 649 A	3 579 A
38	2001	3 618 A	80 513 A	137 D	-	3 545 A	3 481 A
39	2003	3 403 A	68 956 B	129 E	-	3 368 A	3 275 B
40	2005	3 224 B	74 660 B	189 D	-	3 146 B	3 034 B

2005 nach Größenklassen der

41	unter 2	142 C	109 D	15 E	-	133 C	127 D
42	2 - 5	938 B	3 193 C	12 D	-	934 B	926 B
43	5 - 10	605 C	4 469 C	6 -	-	603 C	599 C
44	10 - 20	617 C	9 019 C	30 E	-	611 C	586 C
45	20 - 30	257 D	6 294 D	23 E	-	256 D	234 D
46	30 - 50	321 D	12 537 D	46 E	-	291 D	274 D
47	50 - 100	223 D	16 191 D	26 E	-	214 D	197 D
48	100 - 200	82 E	10 856 E	19 E	-	70 E	62 E
49	200 - 500	36 D	9 612 C	11 -	-	30 D	25 E
50	500 - 1 000	4 -	2 380 A	-	-	.	.
51	1 000 und mehr	-	-	-	-	.	.

1) mit betrieblichen Arbeiten beschäftigt

Arbeitsbereichen, Beschäftigungsgruppen und sozialökonomischen Betriebstypen der landwirtschaftlich genutzten Fläche (252 R)

Betriebe mit						Lfd. Nr.
Familienangehörigen			familienfremden Arbeitskräften ¹⁾			
in anderer Erwerbstätigkeit			mit ständigen Arbeitskräften		mit nicht ständigen Arbeits- kräften	
zusammen	und zwar (Spalte 7)		zusammen	mit Voll- beschäftigten		
	und im Betrieb beschäftigt	Betriebsinhaber und / oder Ehegatte				
7	8	9	10	11	12	

betriebe

3 018	2 716	2 900	39	9	83	35
2 924 B	2 614 B	2 804 B	23 E	.	76 E	36
2 654 B	2 400 B	2 591 B	69 E	14 E	134 E	37
2 315 B	2 208 B	2 292 B	59 E	.	117 E	38
2 367 B	2 306 B	2 308 B	56 E	17 E	63 E	39
2 164 B	2 098 B	2 117 B	105 E	19 E	119 D	40

landwirtschaftlich genutzten Fläche

94 D	89 D	92 D	-	-	21 C	41
521 C	511 C	498 C	17 E	.	18 E	42
385 C	382 C	385 C	13 E	-	18 E	43
484 C	477 C	478 C	31 E	10 E	19 E	44
207 D	200 D	201 D	10 E	-	11 E	45
214 D	191 D	209 D	6 E	-	6 E	46
167 D	164 D	162 D	18 E	-	13 E	47
67 E	60 E	67 E	.	-	7 E	48
.	5 -	49
.	.	.	.	-	-	50
.	.	.	.	-	-	51

2.2 Betriebsinhaber und Familienangehörige in den landwirtschaftlichen Betrieben der Rechtsform Einzelunternehmen 1995 bis 2005 nach Arbeitsbereichen und Beschäftigungsgruppen sowie 2005 nach Größenklassen der landwirtschaftlich genutzten Fläche (253.1 R)

Jahr Landwirtschaftlich genutzte Fläche von ... bis unter ... Hektar	Im Betrieb beschäftigt				Betriebsinhaber und/oder Ehegatte		
					im Betrieb und/oder Haushalt beschäftigt		in anderer Erwerbs- tätigkeit
	insgesamt	vollbe- schäftigt	und in anderer Erwerbstätigkeit		zusammen	vollbe- schäftigt	
			zusammen	vollbe- schäftigt			
	Personen						
1	2	3	4	5	6	7	

Insgesamt

1995	9 181	1 580	3 770	3 211	9 293	2 033	4 584
1997	9 560 A	1 955 B	3 546 B	2 838 B	9 414	2 332	4 251
1999	8 661 A	1 859 B	3 486 B	2 755 B	8 358 A	2 169 B	3 966 B
2001	8 345 A	1 748 B	3 157 B	2 422 B	7 974 A	2 033 B	3 330 B
2003	8 593 A	2 150 B	3 594 B	2 764 B	7 813 A	2 399 B	3 429 B
2005	8 235 A	2 198 B	3 261 B	2 331 B	7 448 A	2 315 B	3 203 B

2005 nach Größenklassen der landwirtschaftlich genutzten Fläche

unter 2	547 B	276 C	115 D	76 D	490 B	254 C	125 D
2 - 5	1 437 C	66 D	651 C	536 D	1 409 C	84 E	644 C
5 - 10	1 155 C	141 E	560 C	368 D	1 037 C	168 E	534 C
10 - 20	1 184 C	153 E	657 C	487 C	1 135 C	202 D	672 C
20 - 30	594 D	119 E	302 D	219 E	543 C	120 E	304 D
30 - 50	785 C	189 D	347 D	267 E	682 C	210 D	327 D
50 - 100	782 C	288 C	276 D	178 E	704 C	321 C	262 D
100 - 200	849 C	452 C	207 E	124 E	689 C	436 C	185 D
200 - 500	756 B	437 B	117 C	60 C	627 B	441 B	118 C
500 - 1 000	134 -	71 -	25 -	.	117 -	74 -	27 -
1 000 und mehr	13	7	4	.	14	5	5

darunter: männlich

1995	6 137	1 284	2 684	2 447	.	.	.
1997	6 282 A	1 507 B	2 521 B	2 192 B	.	.	.
1999	5 670 A	1 413 B	2 445 B	2 060 B	4 888 A	1 394 B	2 220 B
2001	5 472 A	1 368 B	2 219 B	1 840 B	4 790 A	1 353 B	2 012 B
2003	5 516 A	1 595 B	2 385 B	1 966 B	4 697 A	1 570 B	2 084 B
2005	5 375 A	1 651 B	2 152 B	1 734 B	4 547 A	1 576 B	1 878 B

2005 nach Größenklassen der landwirtschaftlich genutzten Fläche

unter 2	326 C	180 C	69 D	52 E	279 C	155 C	68 D
2 - 5	948 C	42 E	459 D	420 D	851 C	46 E	412 D
5 - 10	712 C	82 E	366 C	276 D	627 C	81 E	330 C
10 - 20	762 C	99 E	449 C	360 C	695 C	113 E	417 C
20 - 30	393 D	88 E	208 D	155 E	335 C	83 E	190 D
30 - 50	552 C	150 D	250 D	214 D	429 C	148 D	201 D
50 - 100	535 C	240 D	179 D	135 E	441 C	236 D	143 D
100 - 200	540 C	338 C	99 E	85 E	415 C	321 C	69 E
200 - 500	516 B	367 B	61 D	31 D	398 B	334 B	38 E
500 - 1 000	82 -	61 -	.	.	67 -	56 -	.
1 000 und mehr	9	4	.	.	8	4	.

2.3 Betriebsinhaber und Familienangehörige in den landwirtschaftlichen Betrieben der Rechtsform Einzelunternehmen 1995 bis 2005 nach Arbeitsbereichen, Beschäftigungsgruppen und sozialökonomischen Betriebstypen sowie 2005 nach Größenklassen der landwirtschaftlich genutzten Fläche (253.2 R und 253.3 R)

Jahr Landwirtschaftlich genutzte Fläche von ... bis unter ... Hektar	Im Betrieb beschäftigt				Betriebsinhaber und/oder Ehegatte		
	insgesamt	vollbe- schäftigt	und in anderer Erwerbstätigkeit		im Betrieb und/oder Haushalt beschäftigt		in anderer Erwerbs- tätigkeit
			zusammen	vollbe- schäftigt	zusammen	vollbe- schäftigt	
	Personen						
1	2	3	4	5	6	7	

Haupterwerbsbetriebe

1995	2 598	1 370	340	225	2 315	1 563	395
1997	2 919 B	1 696 B	302 C	158 C	2 638	1 858	406
1999	3 175 B	1 654 B	428 C	257 C	2 681 B	1 798 B	436 C
2001	2 972 B	1 611 B	332 C	191 D	2 617 B	1 737 B	350 C
2003	3 323 B	2 021 B	491 C	291 D	2 779 B	2 087 B	419 C
2005	3 285 B	2 009 B	504 C	268 D	2 722 B	1 986 B	455 C

2005 nach Größenklassen der landwirtschaftlich genutzten Fläche

unter 2	350 C	261 C	15 E	7 E	291 C	235 C	23 E
2 - 5	87 E	54 E	5 -	3 -	77 E	60 E	6 -
5 - 10	273 E	135 E	64 E	17 E	210 E	128 E	46 E
10 - 20	226 D	123 E	38 E	34 E	196 D	129 E	36 E
20 - 30	151 E	96 E	39 E	15 E	146 E	91 E	43 E
30 - 50	230 E	143 E	62 E	38 E	179 D	138 E	38 E
50 - 100	425 D	262 D	49 E	25 E	363 D	281 D	41 E
100 - 200	698 C	433 C	117 E	66 E	557 C	415 C	102 E
200 - 500	703 B	426 B	.	.	578 B	430 B	91 C
500 - 1 000	129 -	71 -	.	.	111 -	74 -	24 -
1 000 und mehr	13	6	.	.	13	5	4

Nebenerwerbsbetriebe

1995	6 583	209	3 430	2 986	6 978	471	4 189
1997	6 641 B	259 D	3 244 B	2 680 B	6 777	474	3 845
1999	5 486 B	205 D	3 057 B	2 498 B	5 677 B	371 C	3 530 B
2001	5 373 B	137 D	2 826 B	2 231 B	5 357 B	295 D	2 981 B
2003	5 271 B	129 E	3 103 B	2 473 B	5 034 B	311 D	3 011 B
2005	4 950 B	189 D	2 757 B	2 063 B	4 726 B	329 C	2 748 B

2005 nach Größenklassen der landwirtschaftlich genutzten Fläche

unter 2	196 D	15 E	100 D	69 D	199 D	19 E	102 D
2 - 5	1 350 C	12 D	646 C	533 D	1 332 C	24 E	638 C
5 - 10	882 C	6 -	496 C	351 D	827 C	39 E	488 C
10 - 20	957 C	30 E	619 C	453 D	939 C	73 E	636 C
20 - 30	444 D	23 E	263 D	204 E	397 D	29 E	261 D
30 - 50	555 D	46 E	284 E	229 E	503 D	73 E	288 D
50 - 100	357 D	26 E	227 E	153 E	341 D	40 E	221 E
100 - 200	151 E	19 E	91 E	57 E	132 E	21 E	84 E
200 - 500	53 C	11 -	.	.	49 C	11 -	27 E
500 - 1 000	5 -	-	.	.	6 -	-	3 -
1 000 und mehr	-	-	-	-	-	-	-

2.4 Mit betrieblichen Arbeiten beschäftigte familienfremde Arbeitskräfte in den nach sozialökonomischen Betriebstypen sowie 2005 nach

Lfd. Nr.	<div>Jahr</div> <div>Landwirtschaftlich genutzte Fläche von ... bis unter ... Hektar</div>	Familienfremde			
		Insgesamt	männlich	ständige familienfremde	
				zusammen	männlich
		1	2	3	4

Ins-

1	1995	1 967	1 212	1 306	759
2	1997	2 009 C	1 230 C	1 465 C	881 B
3	1999	5 083 B	3 073 B	1 941 B	1 104 B
4	2001	5 673 A	3 452 A	1 646 B	954 B
5	2003	6 928 B	4 187 A	1 682 B	1 047 B
6	2005	7 115 B	4 345 B	1 740 B	1 080 B

2005 nach Größenklassen

7	unter 2			395	D	113	D	235	D	50	E
8	2	-	5	173	C	91	D	91	D	49	E
9	5	-	10	282	E	142	E	66	E	31	E
10	10	-	20	551	E	277	E	169	E	74	E
11	20	-	30	499	D	253	D	58	E	27	E
12	30	-	50	289	C	191	C	39	E	28	E
13	50	-	100	993	C	643	C	100	E	73	E
14	100	-	200	1 834	C	1 211	C	239	D	151	D
15	200	-	500	1 577	A	1 007	A	462	A	359	A
16	500	-	1 000	473	A	374	A	235	A	197	A
17	1 000 und mehr			49		43		45		40	

davon:

Haupterwerbs-

18	1995	1 782		1 048		1 262		724	
19	1997	1 890	C	1 136	C	1 437	C	856	B
20	1999	4 756	B	2 808	B	1 868	B	1 037	B
21	2001	5 325	A	3 217	A	1 577	B	917	B
22	2003	6 680	B	3 998	A	1 615	B	999	B
23	2005	6 646	B	4 051	B	1 598	B	988	B

Nebenerwerbs-

24	1995	185		164		44		35	
25	1997	118	E	94	E	28	E	25	E
26	1999	327	D	264	D	74	E	67	E
27	2001	347	E	235	E	69	E	37	E
28	2003	247	E	189	E	67	E	47	E
29	2005	469	D	295	D	141	E	92	E

landwirtschaftlichen Betrieben der Rechtsform Einzelunternehmen 1995 bis 2005
Größenklassen der landwirtschaftlich genutzten Fläche (255 R)

Arbeitskräfte					Lfd. Nr.
Arbeitskräfte im Betrieb beschäftigt			nicht ständige familienfremde Arbeitskräfte im Betrieb beschäftigt		
vollbeschäftigt			zusammen	männlich	
zusammen		männlich			
sonen					
5	6	7	8		

gesamt

964		627		661		453		1
1 119	C	777	B	544	C	349	C	2
1 542	B	943	B	3 142	B	1 968	B	3
1 228	B	794	B	4 027	A	2 498	B	4
1 133	B	804	B	5 246	B	3 140	B	5
1 074	B	759	B	5 375	B	3 266	B	6

der landwirtschaftlich genutzten Fläche

127	E	36	E	161	E	62	D	7
64	D	44	E	82	C	42	E	8
22	E	12	E	216	E	111	E	9
64	E	34	E	382	E	203	E	10
36	E	15	E	441	D	225	D	11
15	E	10	E	250	B	163	B	12
57	E	40	E	893	C	570	C	13
142	E	103	E	1 594	C	1 060	C	14
326	A	265	A	1 115	A	649	A	15
178	A	159	A	237	B	176	B	16
43		40		6		4		17

betriebe

956		618		520		324		18
1 116	C	774	B	453	D	280	B	19
1 529	B	929	B	2 888	B	1 771	B	20
1 224	B	792	B	3 748	A	2 300	A	21
1 116	B	788	B	5 065	B	2 998	A	22
1 055	B	739	B	5 048	B	3 063	B	23

betriebe

8		8		141	E	129		24
3	-	3	-	90	D	69	E	25
14	E	14	E	254	E	198	E	26
4	-	2	-	278	E	198	E	27
17	E	16	E	181	E	142	E	28
19	E	19	E	327	D	203	E	29

2.5 Arbeitsleistung der Familienarbeitskräfte und der familienfremden Arbeitskräfte sowie 2005 nach Größenklassen Betriebe

Lfd. Nr.	Jahr Landwirtschaftlich genutzte Fläche von ... bis unter ... Hektar	Betriebliche		
		Insgesamt	der Familien-	
			zusammen	vollbeschäftigt
		Arbeitskräfte-		
1	2	3		

Ins-

1	1997	5 244 B	3 726 B	1 934 B
2	1999	5 766 A	3 571 A	1 849 B
3	2001	5 604 A	3 397 A	1 736 B
4	2003	6 009 A	3 623 A	2 150 B
5	2005	5 995 A	3 575 A	2 198 B

2005 nach Größenklassen

6	unter 2	575 C	347 C	276 C
7	2 - 5	425 C	332 C	66 D
8	5 - 10	442 C	366 C	141 E
9	10 - 20	545 D	371 C	153 E
10	20 - 30	341 D	221 D	119 E
11	30 - 50	403 C	343 C	189 D
12	50 - 100	710 C	417 C	288 C
13	100 - 200	1 075 C	556 C	452 C
14	200 - 500	1 089 A	524 B	437 B
15	500 - 1 000	336 A	88 -	71 -
16	1 000 und mehr	55	9	7

darunter:

17	1997	3 592 A	2 625 B	1 490 B
18	1999	3 775 A	2 483 A	1 406 B
19	2001	3 743 A	2 396 A	1 356 B
20	2003	4 048 A	2 525 A	1 595 B
21	2005	4 069 A	2 536 A	1 651 B

2005 nach Größenklassen

22	unter 2	274 C	221 C	180 C
23	2 - 5	271 C	220 C	42 E
24	5 - 10	263 C	226 C	82 E
25	10 - 20	338 C	247 C	99 E
26	20 - 30	212 D	157 D	88 E
27	30 - 50	302 C	263 C	150 D
28	50 - 100	519 C	326 C	240 D
29	100 - 200	739 C	393 C	338 C
30	200 - 500	825 A	410 B	367 B
31	500 - 1 000	279 A	68 -	61 -
32	1 000 und mehr	47	5	4

**in den landwirtschaftlichen Betrieben der Rechtsform Einzelunternehmen 1997 bis 2005
der landwirtschaftlich genutzten Fläche
insgesamt (256.1 R)**

Arbeitsleistung						Lfd. Nr.
arbeitskräfte		der familienfremden Arbeitskräfte				
in anderer Erwerbstätigkeit		zusammen	ständige zusammen	darunter	nicht ständige	
zusammen	vollbeschäftigt			vollbeschäftigt		
einheiten						
4	5	6	7	8	9	

gesamt

788	B	583	B	1 518	C	1 312	C	1 119	C	206	C	1
720	B	510	B	2 195	B	1 754	B	1 542	B	441	B	2
676	B	464	B	2 208	B	1 440	B	1 228	B	768	A	3
782	B	524	B	2 387	B	1 429	B	1 133	B	957	B	4
707	B	450	B	2 420	B	1 365	B	1 074	B	1 055	C	5

der landwirtschaftlich genutzten Fläche

26	E	14	E	228	D	181	D	127	E	47	E	6
115	D	94	D	93	D	79	D	64	D	15	E	7
118	D	66	D	76	D	.		.		.		8
126	C	94	D	173	E	93	E	64	E	81	E	9
68	D	44	E	120	E	45	E	36	E	75	E	10
87	E	63	E	59	E	23	E	15	E	36	C	11
67	E	37	E	292	C	76	E	57	E	216	B	12
56	E	24	E	519	D	191	D	142	E	329	D	13
34	C	10	C	565	A	383	A	326	A	182	A	14
7	-	.		248	A	205	A	178	A	43	B	15
-		.		46		.		.		.		16

männlich

595	B	471	B	967	B	825	B	777	B	142	C	17
542	B	407	B	1 292	B	1 018	B	943	B	274	B	18
494	B	370	C	1 347	B	863	B	794	B	484	A	19
550	B	399	B	1 523	B	923	B	804	B	600	A	20
503	B	359	C	1 533	B	894	B	759	B	639	B	21

der landwirtschaftlich genutzten Fläche

19	E	10	E	53	E	42	E	36	E	11	E	22
85	D	78	D	52	E	45	E	44	E	6	E	23
76	D	52	D	36	E	.		.		.		24
93	C	74	D	91	E	47	E	34	E	44	E	25
52	E	34	E	55	E	18	E	15	E	37	E	26
73	E	56	E	39	E	17	E	10	E	22	B	27
49	E	30	E	192	C	54	E	40	E	139	C	28
30	E	19	E	346	C	124	E	103	E	222	D	29
21	C	6	E	416	A	305	A	265	A	110	A	30
5	-	.		211	A	178	A	159	A	33	B	31
-		.		41		.		.		.		32

2.6 Arbeitsleistung der Familienarbeitskräfte und der familienfremden Arbeitskräfte sowie nach Größenklassen Haupterwerbs

Lfd. Nr.	<div><div>Jahr</div><div>Landwirtschaftlich genutzte Fläche von ... bis unter ... Hektar</div></div>	Betriebliche		
		Insgesamt	der Familien-	
			zusammen	vollbeschäftigt
		Arbeitskräfte-		
1	2	3		

Ins-

1	1997	3 638 B	2 146 B	1 688 B
2	1999	4 361 B	2 220 B	1 645 B
3	2001	4 279 B	2 120 B	1 601 B
4	2003	4 766 B	2 423 B	2 021 B
5	2005	4 701 B	2 369 B	2 009 B

2005 nach Größenklassen

6	unter 2	515 C	292 C	261 C
7	2 - 5	140 D	67 E	54 E
8	5 - 10	240 D	171 E	135 E
9	10 - 20	299 E	154 D	123 E
10	20 - 30	229 E	113 E	96 E
11	30 - 50	221 D	164 D	143 E
12	50 - 100	581 C	305 D	262 D
13	100 - 200	1 023 C	506 C	433 C
14	200 und mehr	1 453	597	503

darunter:

15	1997	2 458 B	1 512 B	1 305 B
16	1999	2 781 A	1 539 B	1 281 B
17	2001	2 801 A	1 484 B	1 249 B
18	2003	3 173 B	1 688 B	1 515 B
19	2005	3 141 B	1 673 B	1 509 B

2005 nach Größenklassen

20	unter 2	236 C	186 C	170 C
21	2 - 5	79 D	41 E	37 E
22	5 - 10	126 E	93 E	78 E
23	10 - 20	161 E	91 E	79 E
24	20 - 30	135 E	83 E	76 E
25	30 - 50	160 D	123 D	109 E
26	50 - 100	419 C	242 D	220 D
27	100 - 200	698 C	354 C	319 C
28	200 und mehr	1 127	461	421

**in den landwirtschaftlichen Betrieben der Rechtsform Einzelunternehmen 1997 bis 2005
der landwirtschaftlich genutzten Fläche
betriebe (256.2 R)**

Arbeitsleistung						Lfd. Nr.
arbeitskräfte		der familienfremden Arbeitskräfte				
in anderer Erwerbstätigkeit		zusammen	ständige zusammen	darunter	nicht ständige	
zusammen	vollbeschäftigt			vollbeschäftigt		
einheiten						
4	5	6	7	8	9	

gesamt

106	C	41	E	1 492	C	1 302	C	1 116	C	190	C	1
125	C	45	D	2 140	B	1 718	B	1 529	B	422	B	2
104	C	34	C	2 158	B	1 417	B	1 224	B	741	A	3
169	D	65	D	2 342	B	1 400	B	1 116	B	942	B	4
159	D	56	D	2 331	B	1 308	B	1 055	B	1 023	C	5

der landwirtschaftlich genutzten Fläche

.	.	223	D	181	D	127	E	42	E	6
.	.	72	C	64	C	.	.	8	-	7
24	E	4	E	8
13	E	11	E	145	E	72	E	54	E	9
15	E	3	E	116	E	.	.	36	E	10
21	E	7	E	57	E	.	.	15	E	11
11	E	5	E	277	C	66	E	57	E	12
34	E	14	E	.	.	142	E	.	.	13
33		10		855		629		.	226	14

männlich

70	C	28	E	946	C	817	C	774	C	129	C	15
82	C	30	D	1 242	B	984	B	929	B	258	B	16
61	D	22	D	1 317	B	853	B	792	B	464	A	17
94	D	42	E	1 485	B	898	B	788	B	587	A	18
92	D	34	E	1 468	B	850	B	739	B	617	B	19

der landwirtschaftlich genutzten Fläche

.	.	50	E	42	E	36	E	8	E	20
.	.	38	C	21
11	E	3	E	.	.	12	E	.	.	22
6	E	5	E	71	E	30	E	24	E	23
10	E	.	.	52	E	.	.	15	E	24
17	E	5	E	37	E	.	.	10	E	25
6	E	3	E	177	C	44	E	40	E	26
16	E	11	E	.	.	124	E	103	E	27
19		5		665		520		.	144	28

2.7 Arbeitsleistung der Familienarbeitskräfte und der familienfremden Arbeitskräfte sowie nach Größenklassen Nebenerwerbs

Lfd. Nr.	<div>Jahr</div> <div>Landwirtschaftlich genutzte Fläche von ... bis unter ... Hektar</div>	Betriebliche		
		Insgesamt	der Familien-	
			zusammen	vollbeschäftigt
		Arbeitskräfte-		
1	2	3		

Ins-

1	1997	1 606 B	1 580 B	245 D
2	1999	1 405 B	1 350 B	204 D
3	2001	1 326 B	1 276 B	135 D
4	2003	1 244 B	1 200 B	129 E
5	2005	1 294 B	1 206 B	189 D

2005 nach Größenklassen

6	unter 2	61 D	55 D	15 E
7	2 - 5	285 C	264 C	12 D
8	5 - 10	202 C	195 C	6 -
9	10 - 20	245 C	217 C	30 E
10	20 - 30	112 D	108 D	23 E
11	30 - 50	182 D	179 D	46 E
12	50 - 100	128 D	113 D	26 E
13	100 - 200	52 E	50 E	19 E
14	200 und mehr	27	24	11

darunter:

15	1997	1 134 B	113 B	184 D
16	1999	994 B	944 B	124 D
17	2001	942 B	912 B	107 D
18	2003	875 B	837 B	80 E
19	2005	928 B	863 B	142 D

2005 nach Größenklassen

20	unter 2	38 D	35 D	10 E
21	2 - 5	192 C	179 C	5 -
22	5 - 10	137 C	134 C	4 -
23	10 - 20	177 D	156 C	20 E
24	20 - 30	78 E	74 E	12 E
25	30 - 50	142 D	139 D	41 E
26	50 - 100	99 D	84 D	19 E
27	100 - 200	41 E	40 E	19 E
28	200 und mehr	25	21	11

**in den landwirtschaftlichen Betrieben der Rechtsform Einzelunternehmen 2005
der landwirtschaftlich genutzten Fläche
betriebe (256.3 R)**

Arbeitsleistung						Lfd. Nr.
arbeitskräfte		der familienfremden Arbeitskräfte				
in anderer Erwerbstätigkeit		zusammen	ständige zusammen	darunter	nicht ständige	
zusammen	vollbeschäftigt			vollbeschäftigt		
einheiten						
4	5	6	7	8	9	

gesamt

683	B	542	B	26	D	10	E	3	-	16	E	1
595	B	464	B	55	E	35	E	14	E	19	D	2
572	B	430	C	49	E	23	E	4	-	27	E	3
613	B	459	B	44	E	29	E	17	E	15	E	4
548	B	394	C	89	E	57	E	19	E	32	E	5

der landwirtschaftlich genutzten Fläche

.	.	5	-	-	-	5	-	6
.	.	21	E	15	E	6	E	7
94	D	63	D	8
113	C	83	D	28	E	21	E	9
54	D	41	E	4	E	.	.	10
66	E	56	E	3	E	.	.	11
56	E	31	E	16	E	10	E	12
22	E	10	E	13
8		3		3		.	.	14

männlich

526	B	443	B	21	D	8	E	3	-	13	E	15
460	B	377	B	50	E	34	E	14	E	16	E	16
433	B	348	C	30	E	10	E	2	-	20	E	17
457	B	357	C	38	E	25	E	16	E	13	E	18
411	B	325	C	66	E	44	E	19	E	22	E	19

der landwirtschaftlich genutzten Fläche

.	.	3	-	-	-	3	-	20
.	.	13	E	8	E	.	.	21
65	D	48	D	22
87	D	69	D	21	E	17	E	23
42	E	.		4	E	.	.	24
56	E	51	E	3	E	.	.	25
43	E	27	E	15	E	10	E	26
14	E	8	E	27
7		.		3		.	.	28

2.8 Betriebsinhaber und Familienangehörige in den landwirtschaftlichen sowie 2005 nach

Lfd. Nr.	Jahr Alter von ... bis ... Jahren	Im Betrieb beschäftigt			
		insgesamt	vollbeschäftigt	und in anderer Erwerbstätigkeit	
				zusammen	vollbeschäftigt
		Personen			
		1	2	3	4

Ins-

1	1995	9 181	1 580	3 770	3 211
2	1997	9 560 A	1 955 B	3 546 B	2 838 B
3	1999	8 661 A	1 859 B	3 486 B	2 755 B
4	2001	8 345 A	1 748 B	3 157 B	2 422 B
5	2003	8 593 A	2 150 B	3 594 B	2 764 B
6	2005	8 235 A	2 198 B	3 261 B	2 331 B

2005 nach

7	15 - 19	170 E	.	50 E	49 E
8	20 - 24	296 D	.	139 E	111 E
9	25 - 29	282 C	69 D	129 E	101 E
10	30 - 34	437 C	128 D	232 D	181 D
11	35 - 39	792 C	301 C	380 D	257 D
12	40 - 44	1 041 C	333 C	538 C	402 C
13	45 - 49	1 241 C	426 C	640 C	425 C
14	50 - 54	1 145 C	388 C	555 C	393 D
15	55 - 59	831 C	226 C	409 D	304 D
16	60 - 64	571 C	157 D	112 E	52 E
17	65 - 69	745 C	87 E	43 E	35 E
18	70 und mehr	686 C	32 E	33 E	21 E

darunter:

19	15 - 19	112 E	.	42 E	41 E
20	20 - 24	208 D	.	109 E	97 E
21	25 - 29	194 D	52 D	80 E	66 E
22	30 - 34	295 C	91 D	178 D	145 E
23	35 - 39	499 C	233 C	210 D	169 E
24	40 - 44	627 C	240 C	322 D	285 D
25	45 - 49	793 C	311 C	410 C	322 D
26	50 - 54	715 C	302 C	351 D	261 D
27	55 - 59	552 C	167 C	303 D	250 D
28	60 - 64	403 C	132 D	74 E	42 E
29	65 - 69	478 C	58 E	40 E	33 E
30	70 und mehr	499 C	30 E	33 E	21 E

Betrieben der Rechtsform Einzelunternehmen 1995 bis 2005
Altersgruppen (259.1 R)

Betriebsinhaber und/oder Ehegatte					Lfd. Nr.
im Betrieb und/oder Haushalt beschäftigt				in anderer Erwerbs- tätigkeit	
zusammen	vollbeschäftigt	im Haushalt			
		zusammen	vollbeschäftigt		
5	6	7	8	9	

gesamt

9 293	2 033	-	-	4 584	1
9 414	2 332	-	-	4 251	2
8 358 A	2 169 B	3 175 B	16 E	3 966 B	3
7 974 A	2 033 B	3 010 B	34 D	3 330 B	4
7 813 A	2 399 B	2 992 B	29 E	3 429 B	5
7 448 A	2 315 B	2 636 B	28 E	3 203 B	6

Altersgruppen

.	.	.	-	-	7
.	.	.	-	30 E	8
104 D	36 D	26 E	-	61 E	9
389 D	114 D	158 D	-	240 D	10
758 C	305 C	275 D	.	392 D	11
1 088 C	352 C	372 C	-	595 C	12
1 270 C	452 C	416 C	6 E	683 C	13
1 201 C	441 C	469 C	6 E	604 C	14
829 C	273 C	314 D	-	415 D	15
538 C	163 D	180 D	5 E	112 E	16
632 C	122 D	218 D	.	31 E	17
586 D	43 E	199 E	5 E	41 E	18

männlich

.	.	.	-	-	19
.	.	.	-	29 E	20
60 D	30 E	9 E	-	25 E	21
216 D	72 E	67 E	-	137 E	22
456 C	218 D	103 E	-	202 D	23
599 C	226 C	102 E	-	312 D	24
775 C	311 C	142 D	5 E	401 C	25
701 C	311 C	162 D	-	345 D	26
529 C	175 C	123 E	-	292 D	27
378 C	128 D	84 E	-	75 E	28
391 C	63 E	95 E	-	28 E	29
394 D	30 E	86 E	5 E	32 E	30

