

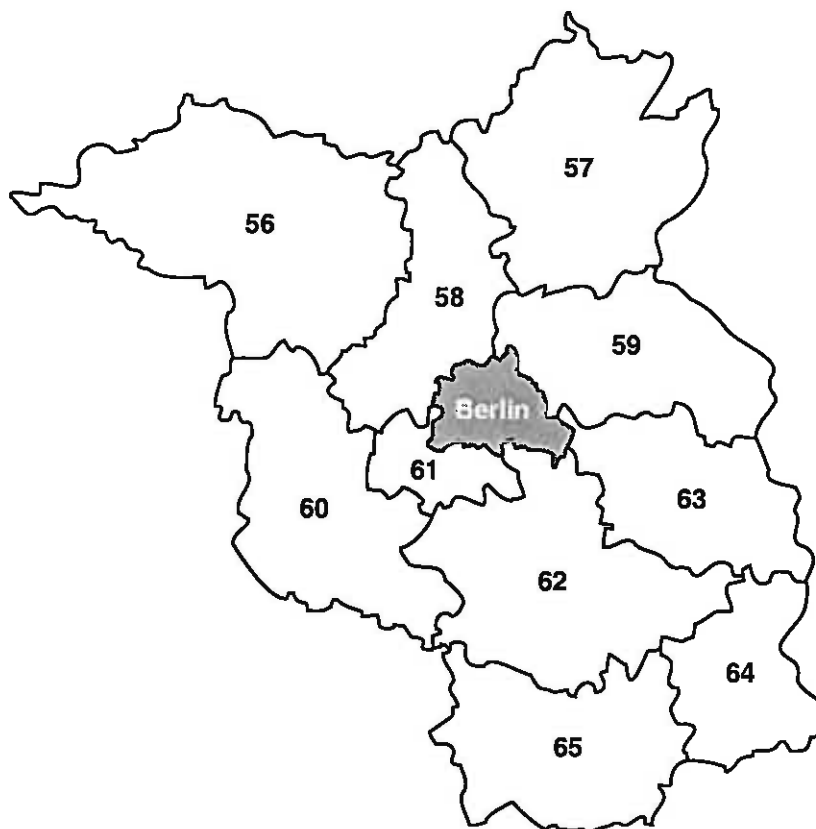

# Bundestagswahl 2002

## Vorwahldaten, Strukturdaten

Ergebnisse nach Bundestagswahlkreisen 2002



**Erarbeitet:**

Landesbetrieb für Datenverarbeitung und Statistik Brandenburg

Dezernat Volkswirtschaftliche Gesamtrechnungen, Analysen, Wahlen, Dienstleistungsstatistik  
und Handwerk

geänderte Fassung vom 14.01.2121

Herausnahme personenbezogener Daten zu den  
gewählten Wahlbewerberinnen und Wahlbewerbern  
aus Gründen des Datenschutzes gemäß § 86 Absatz 3 Bundeswahlordnung

**Herausgeber:**

Landesbetrieb für Datenverarbeitung und Statistik Brandenburg

Dezernat Informationsmanagement

Postfach 60 10 52, 14410 Potsdam

Dortustraße 46, 14467 Potsdam

Telefon: 0331 39 - 575

Fax: 0331 39 - 418

Internet: [www.brandenburg.de/lds](http://www.brandenburg.de/lds)

E-Mail: [Info@lds.brandenburg.de](mailto:Info@lds.brandenburg.de)

Erschienen im Mai 2002

Preis: 3,25 EUR

© Landesbetrieb für Datenverarbeitung und Statistik Brandenburg, Potsdam, 2002

Für nichtgewerbliche Zwecke sind Vervielfältigung und unentgeltliche Verbreitung, auch auszugsweise, mit Quellenangabe gestattet. Die Verbreitung, auch auszugsweise, über elektronische Systeme/Datenträger bedarf der vorherigen Zustimmung. Alle übrigen Rechte bleiben vorbehalten.

## Inhalt

	Seite
Wahlkreise des Landes Brandenburg für die Wahl zum 15. Deutschen Bundestag am 22. September 2002 und 14. Deutschen Bundestag am 27. September 2002.....	4
Wahlkreise für die Wahl zum 15. Deutschen Bundestag am 22. September 2002 und Territorialkreise des Landes Brandenburg.....	5
Vorbemerkungen.....	7
Abkürzungsverzeichnis der Parteien, politischen Vereinigungen und Listenvereinigungen .....	8
1. Ergebnisse der Bundestagswahlen 1994 und 1998, der Landtagswahlen 1994 und 1999, der Kommunalwahlen 1998 nach Bundestagswahlkreisen 2002 .....	9
2. Ergebnisse der Bundestagswahlen 1990, 1994 und 1998 im Land Brandenburg nach Erststimmen .....	20
3. Ergebnisse der Bundestagswahlen 1990, 1994 und 1998 im Land Brandenburg nach Zweitstimmen .....	21
4. Erzielte Sitze und gewählte Vertreter im Land Brandenburg bei den Bundestagswahlen 1990, 1994 und 1998 .....	22
5. Vorwahldaten für ausgewählte Wahlvorschlagsträger nach Territorialkreisen des Landes Brandenburg.....	24
6. Strukturdaten für die Wahlkreise des Landes Brandenburg zum 15. Deutschen Bundestag.....	28
Wahlkreiseinteilung für die Wahl zum 15. Deutschen Bundestag Abgrenzung der Wahlkreise Nr. 56 bis 65 im Land Brandenburg.....	32

## Inhalt

### Seite

Wahlkreise des Landes Brandenburg für die Wahl zum 15. Deutschen Bundestag am 22. September 2002 und 14. Deutschen Bundestag am 27. September 2002.....	4
Wahlkreise für die Wahl zum 15. Deutschen Bundestag am 22. September 2002 und Territorialkreise des Landes Brandenburg.....	5
Vorbemerkungen.....	7
Abkürzungsverzeichnis der Parteien, politischen Vereinigungen und Listenvereinigungen .....	8
1. Ergebnisse der Bundestagswahlen 1994 und 1998, der Landtagswahlen 1994 und 1999, der Kommunalwahlen 1998 nach Bundestagswahlkreisen 2002.....	9
2. Ergebnisse der Bundestagswahlen 1990, 1994 und 1998 im Land Brandenburg nach Erststimmen .....	20
3. Ergebnisse der Bundestagswahlen 1990, 1994 und 1998 im Land Brandenburg nach Zweitstimmen.....	21
4. Erzielte Sitze und gewählte Vertreter im Land Brandenburg bei den Bundestagswahlen 1990, 1994 und 1998.....	22
5. Vorwahldaten für ausgewählte Wahlvorschlagsträger nach Territorialkreisen des Landes Brandenburg.....	24
6. Strukturdaten für die Wahlkreise des Landes Brandenburg zum 15. Deutschen Bundestag.....	28
Wahlkreiseinteilung für die Wahl zum 15. Deutschen Bundestag Abgrenzung der Wahlkreise Nr. 56 bis 65 im Land Brandenburg.....	32

**Wahlkreise des Landes Brandenburg für die Wahl zum  
15. Deutschen Bundestag am 22. September 2002**

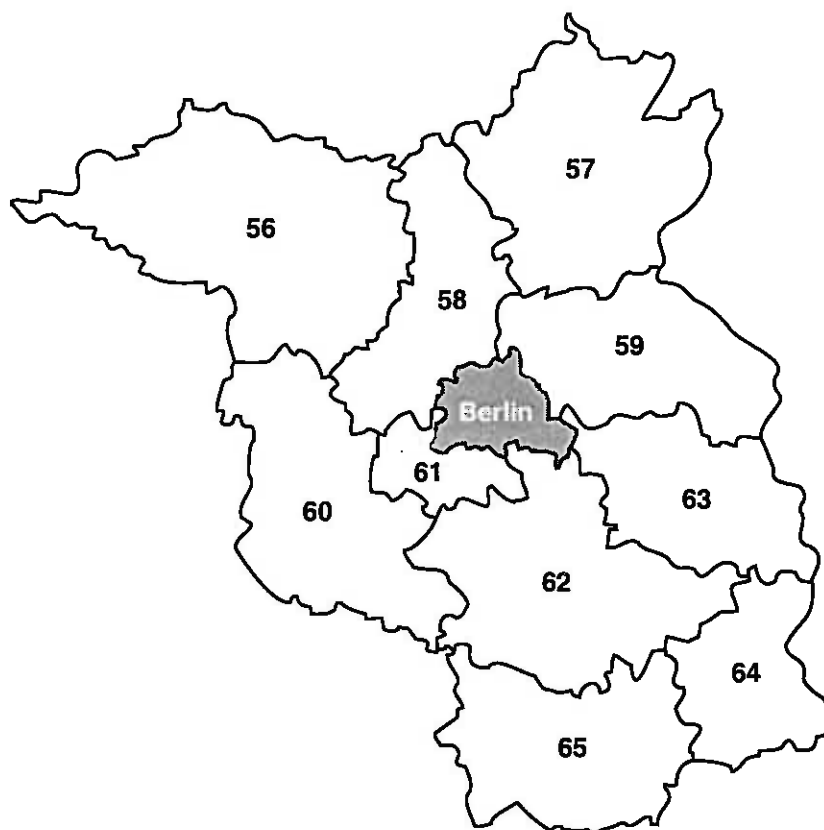

**Wahlkreise des Landes Brandenburg für die Wahl zum  
14. Deutschen Bundestag am 27. September 1998**

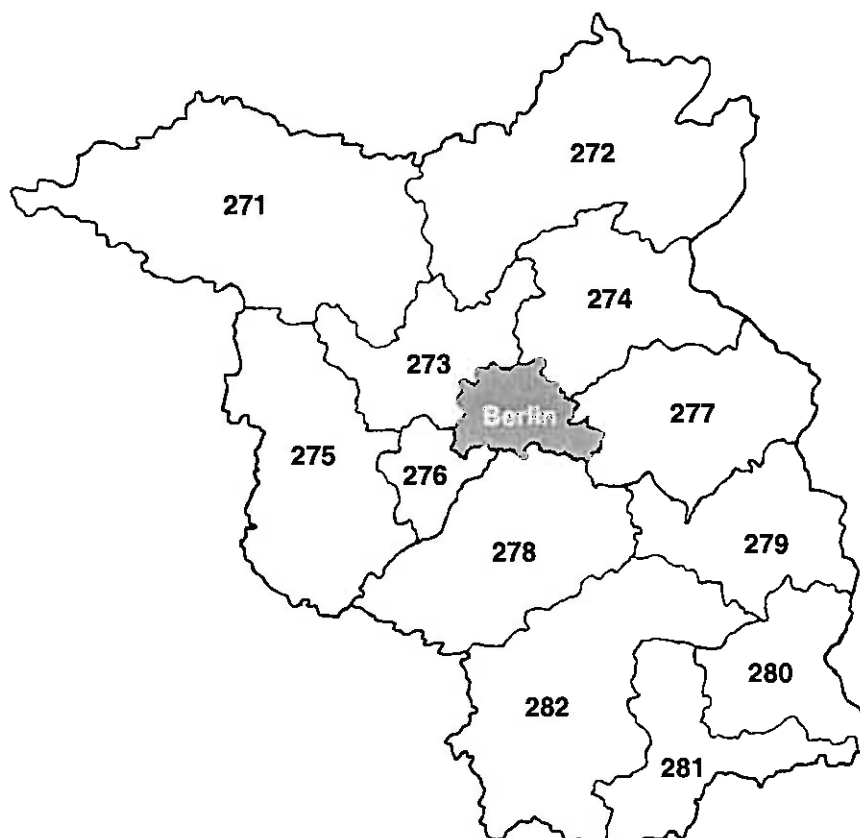

**Wahlkreise für die Wahl zum  
15. Deutschen Bundestag am 22. September 2002  
und Territorialkreise des Landes Brandenburg**

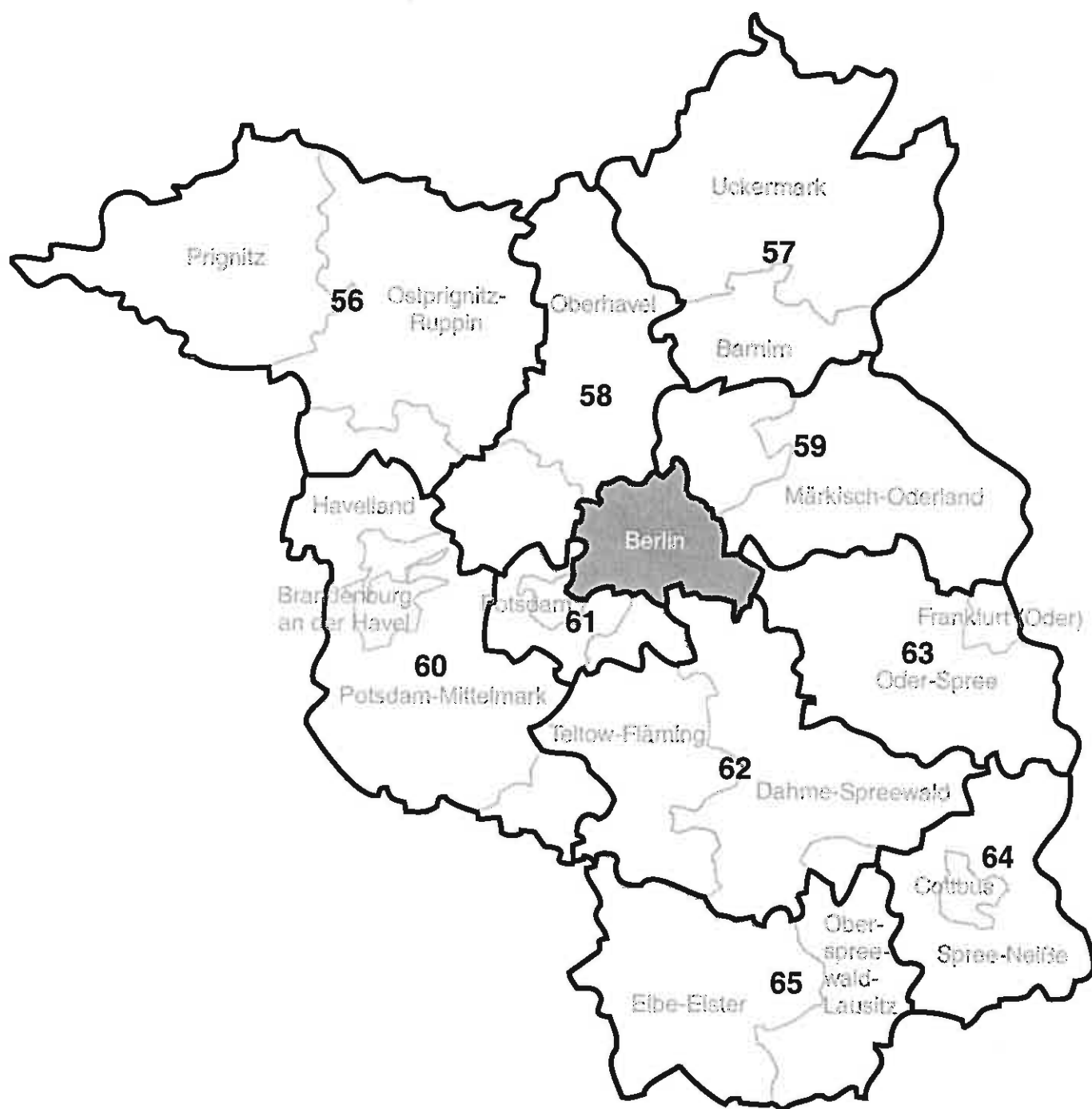

### **Zeichenerklärung**

- x      Tabellenfach gesperrt, weil Aussage nicht sinnvoll oder bei  
Wahlvorschlagsträgern, die zur jeweiligen Wahl nicht angetreten sind

Durch Auf- und Abrundungen von Einzelangaben können sich geringe Abweichungen in den Endsummen ergeben.

## Vorbemerkungen

Am 22. September 2002 findet die Wahl zum 15. Deutschen Bundestag statt. Auf Grundlage des 13. Gesetzes zur Änderung des Bundeswahlgesetzes vom 15. November 1996 (BGBl. I S.1712) wird sich mit der Wahl zum 15. Deutsche Bundestag die Zahl der Abgeordneten von 656 auf 598 (ohne Überhangmandate) reduzieren. Damit verbunden ist eine bundesweite Verringerung der Wahlkreise von bisher 328 auf 299.

Für das Land Brandenburg bedeutet dies, dass es zur Bundestagswahl am 22. September 2002 insgesamt zehn statt bisher zwölf Bundestagswahlkreise geben wird.

In Vorbereitung der Bundestagswahl werden in der vorliegenden Veröffentlichung die umgerechneten Ergebnisse der bisherigen Wahlen gegliedert nach den zehn Bundestagswahlkreisen des Landes Brandenburg entsprechend der Anlage zu § 2 Abs. 2 des Bundeswahlgesetzes, zuletzt geändert durch Artikel 1 des Gesetzes vom 27. April 2001 (BGBl. I S. 701) ausgewiesen. Das betrifft die bereits veröffentlichten Ergebnisse der Wahlen:

- zum 12. Bundestag am 02. Dezember 1990<sup>1)</sup>,
- zum 13. Bundestag am 16. Oktober 1994,
- zum 14. Bundestag am 27. September 1998,
- zum 2. Landtag am 11. September 1994,
- zum 3. Landtag am 05. September 1999,
- zu den Kreistagen der Landkreise und Stadtverordnetenversammlungen der kreisfreien Städte am 27. September 1998 (Kommunalwahl).

Die Briefwahlergebnisse sind im jeweiligen Wahlkreisergebnis enthalten.

Es wurde eine an der Bundestagswahl 1998 orientierte Auswahl von Wahlvorschlagsträgern getroffen, die in den Tabellen einzeln aufgeführt sind. Alle übrigen an den Wahlen teilnehmenden Wahlvorschlagsträger, die nicht einzeln aufgeführt sind, wurden unter „Sonstige“ zusammengefasst.

Die Reihenfolge der Wahlvorschlagsträger erfolgte für die im Bundestag vertretenen Parteien entsprechend der erzielten Stimmen im Land Brandenburg bei der Bundestagswahl 1998. Alle weiteren Wahlvorschlagsträger schließen sich in alphabetischer Reihenfolge an.

Dem Verzeichnis der Abkürzungen ist zu entnehmen, an welcher Wahl sich die einzeln aufgeführten Wahlvorschlagsträger beteiligten.

---

1) Die Umrechnung der Ergebnisse erfolgte unter Berücksichtigung des „Staatsvertrages zwischen den Ländern Brandenburg und Mecklenburg-Vorpommern über die Änderung der gemeinsamen Ländergrenze“ vom 09. Mai 1992.



# Abkürzungsverzeichnis der Parteien, politischen Vereinigungen und Listenvereinigungen

Abkürzung	Partei, politische Vereinigung und Listenvereinigung	BT 98	BT 94	BT 90	LT 99	LT 94	KW 98
SPD	Sozialdemokratische Partei Deutschlands	*	*	*	*	*	*
CDU	Christlich Demokratische Union Deutschlands	*	*	*	*	*	*
PDS	Partei des Demokratischen Sozialismus	*	*	*	*	*	*
GRÜNE/B90	BÜNDNIS 90 / DIE GRÜNEN	*	*	*	*	*	*
F.D.P.	Freie Demokratische Partei	*	*	*	*	*	*
B90/Gr	Listenvereinigung BÜNDNIS 90 / Grüne-Bürger- Innenbewegungen (DJ, IFM, NF, UFV, Die Grünen)	-	-	*	-	-	-
BFB-Die Offensive	BUND FREIER BÜRGER - OFFENSIVE FÜR DEUTSCHLAND, Die Freiheitlichen	*	-	-	*	-	*
DVU	DEUTSCHE VOLKSUNION	*	-	-	*	-	-
GRAUE	DIE GRAUEN - Graue Panther	*	*	*	-	*	-
REP	DIE REPUBLIKANER	*	*	*	-	*	*
Tierschutzpartei	Mensch Umwelt Tierschutz	*	-	*	-	-	-
PRO-DM	Initiative Pro D-Mark - neue liberale Partei -	*	-	-	-	-	-
NPD	Nationaldemokratische Partei Deutschlands	*	-	*	*	-	*
ödp	Ökologisch-Demokratische Partei	*	*	*	-	*	*
Sonstige	Sonstige	*	*	*	*	*	*

\* = Beteiligung an der jeweiligen Wahl

BT = Bundestagswahl

LT = Landtagswahl

KW = Kommunalwahl

**1. Ergebnisse der Bundestagswahlen 1994 und 1998, der Landtagswahlen 1994 und 1999, der Kommunalwahlen 1998 \*)  
nach Bundestagswahlkreisen 2002**

Land Bundestagswahlkreis	Bundestagswahl am 27.09.1998 (Zweitstimmen)		Bundestagswahl am 16.10.1994 (Zweitstimmen)		Landtagswahl am 05.09.1999 (Zweitstimmen)		Landtagswahl am 11.09.1994 (Zweitstimmen)		Kommunalwahlen am 27.09.1998	
Merkmal	Anzahl	%	Anzahl	%	Anzahl	%	Anzahl	%	Anzahl	%
<b>Land Brandenburg</b>										
Wahlberechtigte	2 032 303	x	1 934 963	x	2 056 834	x	1 933 680	x	2 036 423	x
Wähler / Wahlbeteiligung	1 587 152	78,10	1 383 467	71,50	1 116 874	54,30	1 089 161	56,33	1 586 252	77,89
Ungültige Stimmzettel	x	x	x	x	x	x	x	x	54 004	3,40
Ungültige Stimmen insgesamt	45 181	2,85	13 147	0,95	14 514	1,30	17 142	1,57	x	x
Gültige Stimmen insgesamt	1 541 971	97,15	1 370 320	99,05	1 102 360	98,70	1 072 019	98,43	4 381 097	92,06
davon SPD	670 744	43,50	617 362	45,05	433 521	39,33	580 422	54,14	1 707 521	38,97
CDU	320 443	20,78	385 383	28,12	292 634	26,55	200 700	18,72	938 542	21,42
PDS	313 090	20,30	264 239	19,28	257 309	23,34	200 628	18,71	947 319	21,62
GRÜNE/B90	55 884	3,62	39 593	2,89	21 410	1,94	31 033	2,89	181 138	4,13
F.D.P.	43 896	2,85	35 954	2,62	20 472	1,86	23 541	2,20	181 529	4,14
BFB - Die Offensive	4 665	0,30	x	x	3 622	0,33	x	x	1 883	0,04
DVU	42 153	2,73	x	x	58 247	5,28	x	x	x	x
GRAUE	5 646	0,37	5 287	0,39	x	x	3 199	0,30	x	x
REP	25 602	1,66	15 220	1,11	x	x	12 140	1,13	5 321	0,12
Die Tierschutzpartei	14 136	0,92	x	x	x	x	x	x	x	x
Pro DM	32 577	2,11	x	x	x	x	x	x	x	x
NPD	11 646	0,76	x	x	8 137	0,74	x	x	2 168	0,05
ödp	1 489	0,10	1 492	0,11	x	x	1 354	0,13	430	0,01
Sonstige	x	x	5 790	0,42	7 008	0,64	19 002	1,77	415 246	9,48

\*) Wahlen zu den Vertretungen der Kreise und kreisfreien Städte

**Noch: 1. Ergebnisse der Bundestagswahlen 1994 und 1998, der Landtagswahlen 1994 und 1999, der Kommunalwahlen 1998 \*)  
nach Bundestagswahlkreisen 2002**

Land Bundestagswahlkreis  Merkmal	Bundestagswahl am 27.09.1998 (Zweitstimmen)		Bundestagswahl am 16.10.1994 (Zweitstimmen)		Landtagswahl am 05.09.1999 (Zweitstimmen)		Landtagswahl am 11.09.1994 (Zweitstimmen)		Kommunalwahlen am 27.09.1998	
	Anzahl	%	Anzahl	%	Anzahl	%	Anzahl	%	Anzahl	%
<b>Wahlkreis 56</b>										
Wahlberechtigte	177 368	x	174 879	x	177 472	x	174 806	x	177 394	x
Wähler / Wahlbeteiligung	136 706	77,07	123 671	70,72	93 631	52,76	94 863	54,27	137 275	77,38
Ungültige Stimmzettel	x	x	x	x	x	x	x	x	5 043	3,67
Ungültige Stimmen insgesamt	3 876	2,84	1 277	1,03	1 430	1,53	1 660	1,75	x	x
Gültige Stimmen insgesamt	132 830	97,16	122 394	98,97	92 201	98,47	93 203	98,25	378 087	91,81
davon SPD	62 787	47,27	59 472	48,59	38 393	41,64	54 325	58,29	146 711	38,80
CDU	29 011	21,84	36 954	30,19	25 851	28,04	18 648	20,01	82 765	21,89
PDS	22 894	17,24	17 356	14,18	18 861	20,46	12 832	13,77	62 930	16,64
GRÜNE/B90	3 926	2,96	2 978	2,43	1 681	1,82	2 189	2,35	14 443	3,82
F.D.P.	4 065	3,06	3 696	3,02	1 926	2,09	2 527	2,71	22 989	6,08
BFB - Die Offensive	192	0,14	x	x	151	0,16	x	x	x	x
DVU	3 085	2,32	x	x	4 009	4,35	x	x	x	x
GRAUE	272	0,20	275	0,22	x	x	140	0,15	x	x
REP	1 598	1,20	1 198	0,98	x	x	884	0,95	x	x
Die Tierschutzpartei	952	0,72	x	x	x	x	x	x	x	x
Pro DM	2 632	1,98	x	x	x	x	x	x	x	x
NPD	1 318	0,99	x	x	1 079	1,17	x	x	x	x
ödp	98	0,07	119	0,10	x	x	88	0,09	x	x
Sonstige	x	x	346	0,28	250	0,27	1 570	1,68	48 249	12,76

\*) Wahlen zu den Vertretungen der Kreise und kreisfreien Städte

**Noch: 1. Ergebnisse der Bundestagswahlen 1994 und 1998, der Landtagswahlen 1994 und 1999, der Kommunalwahlen 1998 \*) nach Bundestagswahlkreisen 2002**

Land Bundestagswahlkreis	Bundestagswahl am 27.09.1998 (Zweitstimmen)		Bundestagswahl am 16.10.1994 (Zweitstimmen)		Landtagswahl am 05.09.1999 (Zweitstimmen)		Landtagswahl am 11.09.1994 (Zweitstimmen)		Kommunalwahlen am 27.09.1998	
	Anzahl	%	Anzahl	%	Anzahl	%	Anzahl	%	Anzahl	%
<b>Wahlkreis 57</b>										
Wahlberechtigte	183 394	x	183 765	x	183 382	x	183 118	x	183 363	x
Wähler / Wahlbeteiligung	139 228	75,92	123 081	66,98	90 408	49,30	94 080	51,38	138 748	75,67
Ungültige Stimmzettel	x	x	x	x	x	x	x	x	5 158	3,72
Ungültige Stimmen insgesamt	4 424	3,18	1 216	0,99	1 162	1,29	1 583	1,68	x	x
Gültige Stimmen insgesamt	134 804	96,82	121 865	99,01	89 246	98,71	92 497	98,32	382 527	91,90
davon SPD	61 427	45,57	57 508	47,19	34 952	39,16	52 215	56,45	157 278	41,12
CDU	26 475	19,64	33 361	27,38	22 042	24,70	17 133	18,52	75 129	19,64
PDS	28 721	21,31	23 147	18,99	22 682	25,42	16 368	17,70	84 395	22,06
GRÜNE/B90	3 758	2,79	3 155	2,59	1 296	1,45	2 664	2,88	17 349	4,54
F.D.P.	3 231	2,40	2 640	2,17	1 788	2,00	1 847	2,00	20 492	5,36
BFB - Die Offensive	394	0,29	x	x	285	0,32	x	x	x	x
DVU	2 658	1,97	x	x	4 148	4,65	x	x	x	x
GRAUE	308	0,23	317	0,26	x	x	185	0,20	x	x
REP	1 720	1,28	1 287	1,06	x	x	970	1,05	x	x
Die Tierschutzpartei	1 111	0,82	x	x	x	x	x	x	x	x
Pro DM	3 084	2,29	x	x	x	x	x	x	x	x
NPD	1 810	1,34	x	x	991	1,11	x	x	x	x
ödp	107	0,08	75	0,06	x	x	74	0,08	x	x
Sonstige	x	x	375	0,31	1 062	1,19	1 041	1,13	27 884	7,29

\*) Wahlen zu den Vertretungen der Kreise und kreisfreien Städte

**Noch: 1. Ergebnisse der Bundestagswahlen 1994 und 1998, der Landtagswahlen 1994 und 1999, der Kommunalwahlen 1998 \*)  
nach Bundestagswahlkreisen 2002**

Land Bundestagswahlkreis  Merkmal	Bundestagswahl am 27.09.1998 (Zweitstimmen)		Bundestagswahl am 16.10.1994 (Zweitstimmen)		Landtagswahl am 05.09.1999 (Zweitstimmen)		Landtagswahl am 11.09.1994 (Zweitstimmen)		Kommunalwahlen am 27.09.1998	
	Anzahl	%	Anzahl	%	Anzahl	%	Anzahl	%	Anzahl	%
<b>Wahlkreis 58</b>										
Wahlberechtigte	204 083	x	180 011	x	212 165	x	179 853	x	204 603	x
Wähler / Wahlbeteiligung	160 563	78,68	129 119	71,73	111 163	52,39	101 060	56,19	160 493	78,44
Ungültige Stimmzettel	x	x	x	x	x	x	x	x	5 740	3,58
Ungültige Stimmen insgesamt	4 113	2,56	1 049	0,81	1 188	1,07	1 524	1,51	x	x
Gültige Stimmen insgesamt	156 450	97,44	128 070	99,19	109 975	98,93	99 536	98,49	440 644	91,52
davon SPD	71 121	45,46	61 420	47,96	44 495	40,46	56 116	56,38	192 893	43,78
CDU	30 649	19,59	33 430	26,10	29 730	27,03	17 177	17,26	89 057	20,21
PDS	28 691	18,34	23 402	18,27	22 703	20,64	17 801	17,88	85 971	19,51
GRÜNE/B90	6 148	3,93	3 819	2,98	2 731	2,48	2 872	2,89	18 157	4,12
F.D.P.	4 836	3,09	3 164	2,47	1 828	1,66	1 974	1,98	16 082	3,65
BFB - Die Offensive	467	0,30	x	x	287	0,26	x	x	x	x
DVU	4 199	2,68	x	x	6 536	5,94	x	x	x	x
GRAUE	574	0,37	569	0,44	x	x	297	0,30	x	x
REP	3 440	2,20	1 505	1,18	x	x	1 081	1,09	x	x
Die Tierschutzpartei	1 756	1,12	x	x	x	x	x	x	x	x
Pro DM	3 415	2,18	x	x	x	x	x	x	x	x
NPD	1 041	0,67	x	x	658	0,60	x	x	x	x
ödp	113	0,07	140	0,11	x	x	105	0,11	x	x
Sonstige	x	x	621	0,48	1 007	0,92	2 113	2,12	38 484	8,73

\*) Wahlen zu den Vertretungen der Kreise und kreisfreien Städte

**Noch: 1. Ergebnisse der Bundestagswahlen 1994 und 1998, der Landtagswahlen 1994 und 1999, der Kommunalwahlen 1998 \*) nach Bundestagswahlkreisen 2002**

Land Bundestagswahlkreis	Bundestagswahl am 27.09.1998 (Zweitstimmen)		Bundestagswahl am 16.10.1994 (Zweitstimmen)		Landtagswahl am 05.09.1999 (Zweitstimmen)		Landtagswahl am 11.09.1994 (Zweitstimmen)		Kommunalwahlen am 27.09.1998	
	Anzahl	%	Anzahl	%	Anzahl	%	Anzahl	%	Anzahl	%
<b>Wahlkreis 59</b>										
Wahlberechtigte	208 633	x	181 137	x	215 529	x	181 271	x	208 848	x
Wähler / Wahlbeteiligung	162 640	77,96	127 928	70,62	112 949	52,41	101 324	55,90	162 378	77,75
Ungültige Stimmzettel	x	x	x	x	x	x	x	x	6 024	3,71
Ungültige Stimmen insgesamt	4 782	2,94	1 223	0,96	1 595	1,41	1 635	1,61	x	x
Gültige Stimmen insgesamt	157 858	97,06	126 705	99,04	111 354	98,59	99 689	98,39	444 304	91,21
davon SPD	64 873	41,10	55 450	43,76	41 654	37,41	52 626	52,79	165 444	37,24
CDU	32 072	20,32	33 096	26,12	27 079	24,32	17 649	17,70	86 080	19,37
PDS	36 479	23,11	28 844	22,76	30 282	27,19	21 715	21,78	116 528	26,23
GRÜNE/B90	5 477	3,47	3 479	2,75	2 025	1,82	2 847	2,86	21 995	4,95
F.D.P.	3 544	2,25	3 020	2,38	1 818	1,63	2 048	2,05	17 004	3,83
BFB - Die Offensive	347	0,22	x	x	222	0,20	x	x	x	x
DVU	5 864	3,71	x	x	6 640	5,96	x	x	x	x
GRAUE	647	0,41	550	0,43	x	x	260	0,26	x	x
REP	3 177	2,01	1 691	1,33	x	x	1 368	1,37	x	x
Die Tierschutzpartei	1 460	0,92	x	x	x	x	x	x	x	x
Pro DM	2 717	1,72	x	x	x	x	x	x	x	x
NPD	1 081	0,68	x	x	735	0,66	x	x	x	x
ödp	120	0,08	86	0,07	x	x	94	0,09	x	x
Sonstige	x	x	489	0,39	899	0,81	1 082	1,09	37 253	8,38

\*) Wahlen zu den Vertretungen der Kreise und kreisfreien Städte

**Noch: 1. Ergebnisse der Bundestagswahlen 1994 und 1998, der Landtagswahlen 1994 und 1999, der Kommunalwahlen 1998 \*)  
nach Bundestagswahlkreisen 2002**

Land Bundestagswahlkreis	Bundestagswahl am 27.09.1998 (Zweitstimmen)		Bundestagswahl am 16.10.1994 (Zweitstimmen)		Landtagswahl am 05.09.1999 (Zweitstimmen)		Landtagswahl am 11.09.1994 (Zweitstimmen)		Kommunalwahlen am 27.09.1998	
	Anzahl	%	Anzahl	%	Anzahl	%	Anzahl	%	Anzahl	%
<b>Wahlkreis 60</b>										
Wahlberechtigte	202 484	x	199 563	x	202 826	x	199 463	x	202 646	x
Wähler / Wahlbeteiligung	155 477	76,78	139 753	70,03	107 531	53,02	110 602	55,45	155 651	76,81
Ungültige Stimmzettel	x	x	x	x	x	x	x	x	5 651	3,63
Ungültige Stimmen insgesamt	4 482	2,88	1 390	0,99	1 543	1,43	1 725	1,56	x	x
Gültige Stimmen insgesamt	150 995	97,12	138 363	99,01	105 988	98,57	108 877	98,44	429 368	91,95
davon SPD	70 015	46,37	67 985	49,14	42 930	40,50	62 072	57,01	163 921	38,18
CDU	29 605	19,61	36 688	26,52	28 626	27,01	19 339	17,76	86 047	20,04
PDS	29 043	19,23	23 412	16,92	23 734	22,39	17 683	16,24	85 755	19,97
GRÜNE/B90	5 199	3,44	3 857	2,79	1 663	1,57	2 941	2,70	14 658	3,41
F.D.P.	4 523	3,00	3 912	2,83	2 094	1,98	2 732	2,51	24 802	5,78
BFB - Die Offensive	743	0,49	x	x	494	0,47	x	x	x	x
DVU	3 909	2,59	x	x	5 563	5,25	x	x	x	x
GRAUE	604	0,40	605	0,44	x	x	449	0,41	x	x
REP	2 114	1,40	1 192	0,86	x	x	973	0,89	21	0,00
Die Tierschutzpartei	1 381	0,91	x	x	x	x	x	x	x	x
Pro DM	2 968	1,97	x	x	x	x	x	x	x	x
NPD	776	0,51	x	x	485	0,46	x	x	x	x
ödp	115	0,08	135	0,10	x	x	101	0,09	147	0,03
Sonstige	x	x	577	0,42	399	0,38	2 587	2,38	54 017	12,58

\*) Wahlen zu den Vertretungen der Kreise und kreisfreien Städte

**Noch: 1. Ergebnisse der Bundestagswahlen 1994 und 1998, der Landtagswahlen 1994 und 1999, der Kommunalwahlen 1998 \*)  
nach Bundestagswahlkreisen 2002**

Land Bundestagswahlkreis	Bundestagswahl am 27.09.1998 (Zweitstimmen)		Bundestagswahl am 16.10.1994 (Zweitstimmen)		Landtagswahl am 05.09.1999 (Zweitstimmen)		Landtagswahl am 11.09.1994 (Zweitstimmen)		Kommunalwahlen am 27.09.1998	
	Anzahl	%	Anzahl	%	Anzahl	%	Anzahl	%	Anzahl	%
<b>Wahlkreis 61</b>										
Wahlberechtigte	219 940	x	202 984	x	225 398	x	202 675	x	221 443	x
Wähler / Wahlbeteiligung	177 132	80,54	155 638	76,68	134 378	59,62	128 731	63,52	176 638	79,77
Ungültige Stimmzettel	x	x	x	x	x	x	x	x	4 900	2,77
Ungültige Stimmen insgesamt	3 687	2,08	1 011	0,65	1 345	1,00	1 191	0,93	x	x
Gültige Stimmen insgesamt	173 445	97,92	154 627	99,35	133 033	99,00	127 540	99,07	492 306	92,90
davon SPD	74 909	43,19	69 262	44,79	50 142	37,69	64 773	50,79	193 113	39,23
CDU	29 852	17,21	31 938	20,65	33 183	24,94	17 391	13,64	84 071	17,08
PDS	41 179	23,74	40 671	26,30	35 786	26,90	34 081	26,72	126 945	25,79
GRÜNE/B90	10 402	6,00	6 069	3,92	4 964	3,73	4 909	3,85	30 112	6,12
F.D.P.	5 213	3,01	3 825	2,47	2 472	1,86	2 869	2,25	17 170	3,49
BFB - Die Offensive	590	0,34	x	x	597	0,45	x	x	x	x
DVU	3 336	1,92	x	x	4 669	3,51	x	x	x	x
GRAUE	641	0,37	630	0,41	x	x	436	0,34	x	x
REP	2 297	1,32	1 282	0,83	x	x	993	0,78	605	0,12
Die Tierschutzpartei	1 567	0,90	x	x	x	x	x	x	x	x
Pro DM	2 329	1,34	x	x	x	x	x	x	x	x
NPD	920	0,53	x	x	724	0,54	x	x	x	x
ödp	210	0,12	172	0,11	x	x	157	0,12	283	0,06
Sonstige	x	x	778	0,50	496	0,37	1 931	1,51	40 007	8,13

\*) Wahlen zu den Vertretungen der Kreise und kreisfreien Städte



**Noch: 1. Ergebnisse der Bundestagswahlen 1994 und 1998, der Landtagswahlen 1994 und 1999, der Kommunalwahlen 1998 \*)  
nach Bundestagswahlkreisen 2002**

Land Bundestagswahlkreis	Bundestagswahl am 27.09.1998 (Zweitstimmen)		Bundestagswahl am 16.10.1994 (Zweitstimmen)		Landtagswahl am 05.09.1999 (Zweitstimmen)		Landtagswahl am 11.09.1994 (Zweitstimmen)		Kommunalwahlen am 27.09.1998	
	Anzahl	%	Anzahl	%	Anzahl	%	Anzahl	%	Anzahl	%
<b>Wahlkreis 62</b>										
Wahlberechtigte	200 475	x	186 701	x	204 316	x	186 507	x	201 413	x
Wähler / Wahlbeteiligung	160 962	80,29	138 769	74,33	117 836	57,67	110 969	59,50	161 171	80,02
Ungültige Stimmzettel	x	x	x	x	x	x	x	x	5 461	3,39
Ungültige Stimmen insgesamt	5 142	3,19	1 338	0,96	1 765	1,50	1 759	1,59	x	x
Gültige Stimmen insgesamt	155 820	96,81	137 431	99,04	116 071	98,50	109 210	98,41	443 756	91,78
davon SPD	68 949	44,25	65 005	47,30	47 466	40,89	61 955	56,73	191 627	43,18
CDU	32 180	20,65	38 073	27,70	30 928	26,65	20 438	18,71	96 097	21,66
PDS	29 941	19,22	23 827	17,34	25 372	21,86	17 984	16,47	89 981	20,28
GRÜNE/B90	5 262	3,38	3 680	2,68	2 072	1,79	3 024	2,77	13 710	3,09
F.D.P.	4 614	2,96	3 726	2,71	1 985	1,71	2 257	2,07	15 401	3,47
BFB - Die Offensive	406	0,26	x	x	477	0,41	x	x	x	x
DVU	4 791	3,07	x	x	6 530	5,63	x	x	x	x
GRAUE	658	0,42	520	0,38	x	x	311	0,28	x	x
REP	2 795	1,79	1 666	1,21	x	x	1 326	1,21	2 232	0,50
Die Tierschutzpartei	1 538	0,99	x	x	x	x	x	x	x	x
Pro DM	3 461	2,22	x	x	x	x	x	x	x	x
NPD	937	0,60	x	x	713	0,61	x	x	x	x
ödp	288	0,18	374	0,27	x	x	321	0,29	x	x
Sonstige	x	x	560	0,41	528	0,45	1 594	1,46	34 708	7,82

\*) Wahlen zu den Vertretungen der Kreise und kreisfreien Städte

**Noch: 1. Ergebnisse der Bundestagswahlen 1994 und 1998, der Landtagswahlen 1994 und 1999, der Kommunalwahlen 1998 \*)  
nach Bundestagswahlkreisen 2002**

Land Bundestagswahlkreis	Bundestagswahl am 27.09.1998 (Zweitstimmen)		Bundestagswahl am 16.10.1994 (Zweitstimmen)		Landtagswahl am 05.09.1999 (Zweitstimmen)		Landtagswahl am 11.09.1994 (Zweitstimmen)		Kommunalwahlen am 27.09.1998	
	Anzahl	%	Anzahl	%	Anzahl	%	Anzahl	%	Anzahl	%
<b>Wahlkreis 63</b>										
Wahlberechtigte	212 745	x	205 318	x	213 764	x	205 290	x	213 114	x
Wähler / Wahlbeteiligung	163 083	76,66	146 347	71,28	112 611	52,68	114 978	56,01	162 929	76,45
Ungültige Stimmzettel	x	x	x	x	x	x	x	x	5 307	3,26
Ungültige Stimmen insgesamt	4 028	2,47	1 226	0,84	1 330	1,18	1 599	1,39	x	x
Gültige Stimmen insgesamt	159 055	97,53	145 121	99,16	111 281	98,82	113 379	98,61	452 423	92,56
davon SPD	68 234	42,90	65 056	44,83	41 582	37,37	60 088	53,00	170 868	37,77
CDU	33 403	21,00	37 872	26,10	28 535	25,64	19 950	17,60	90 640	20,03
PDS	33 136	20,83	31 310	21,58	28 597	25,70	23 961	21,13	108 109	23,90
GRÜNE/B90	5 517	3,47	4 238	2,92	1 957	1,76	3 290	2,90	16 184	3,58
F.D.P.	3 624	2,28	3 026	2,09	2 240	2,01	1 848	1,63	12 199	2,70
BFB - Die Offensive	675	0,42	x	x	308	0,28	x	x	1 883	0,42
DVU	4 169	2,62	x	x	6 114	5,49	x	x	x	x
GRAUE	738	0,46	710	0,49	x	x	473	0,42	x	x
REP	2 719	1,71	2 025	1,40	x	x	1 903	1,68	2 463	0,54
Die Tierschutzpartei	1 568	0,99	x	x	x	x	x	x	x	x
Pro DM	3 180	2,00	x	x	x	x	x	x	x	x
NPD	1 946	1,22	x	x	1 443	1,30	x	x	2 168	0,48
ödp	146	0,09	163	0,11	x	x	172	0,15	x	x
Sonstige	x	x	721	0,50	505	0,45	1 694	1,49	47 909	10,59

\*) Wahlen zu den Vertretungen der Kreise und kreisfreien Städte

**Noch: 1. Ergebnisse der Bundestagswahlen 1994 und 1998, der Landtagswahlen 1994 und 1999, der Kommunalwahlen 1998 \*)  
nach Bundestagswahlkreisen 2002**

Land Bundestagswahlkreis	Bundestagswahl am 27.09.1998 (Zweitstimmen)		Bundestagswahl am 16.10.1994 (Zweitstimmen)		Landtagswahl am 05.09.1999 (Zweitstimmen)		Landtagswahl am 11.09.1994 (Zweitstimmen)		Kommunalwahlen am 27.09.1998	
	Anzahl	%	Anzahl	%	Anzahl	%	Anzahl	%	Anzahl	%
<b>Wahlkreis 64</b>										
Wahlberechtigte	212 527	x	210 094	x	211 920	x	210 063	x	212 896	x
Wähler / Wahlbeteiligung	166 814	78,49	150 231	71,51	119 232	56,26	116 201	55,32	166 657	78,28
Ungültige Stimmzettel	x	x	x	x	x	x	x	x	5 175	3,11
Ungültige Stimmen insgesamt	4 102	2,46	1 387	0,92	1 377	1,15	2 061	1,77	x	x
Gültige Stimmen insgesamt	162 712	97,54	148 844	99,08	117 855	98,85	114 140	98,23	465 992	93,20
davon SPD	66 933	41,14	59 287	39,83	47 939	40,68	57 623	50,48	164 966	35,40
CDU	36 404	22,37	47 818	32,13	31 085	26,38	23 884	20,93	122 575	26,30
PDS	34 002	20,90	30 165	20,27	26 781	22,72	22 606	19,81	101 841	21,85
GRÜNE/B90	5 476	3,37	4 074	2,74	1 779	1,51	2 937	2,57	18 000	3,86
F.D.P.	5 276	3,24	4 585	3,08	2 275	1,93	2 459	2,15	16 291	3,50
BFB - Die Offensive	555	0,34	x	x	469	0,40	x	x	x	x
DVU	3 971	2,44	x	x	6 480	5,50	x	x	x	x
GRAUE	806	0,50	703	0,47	x	x	408	0,36	x	x
REP	2 993	1,84	1 539	1,03	x	x	1 130	0,99	x	x
Die Tierschutzpartei	1 276	0,78	x	x	x	x	x	x	x	x
Pro DM	3 921	2,41	x	x	x	x	x	x	x	x
NPD	960	0,59	x	x	707	0,60	x	x	x	x
ödp	139	0,09	100	0,07	x	x	116	0,10	x	x
Sonstige	x	x	573	0,38	340	0,29	2 977	2,61	42 319	9,08

\*) Wahlen zu den Vertretungen der Kreise und kreisfreien Städte

**Noch: 1. Ergebnisse der Bundestagswahlen 1994 und 1998, der Landtagswahlen 1994 und 1999, der Kommunalwahlen 1998 \*) nach Bundestagswahlkreisen 2002**

Land Bundestagswahlkreis	Bundestagswahl am 27.09.1998 (Zweitstimmen)		Bundestagswahl am 16.10.1994 (Zweitstimmen)		Landtagswahl am 05.09.1999 (Zweitstimmen)		Landtagswahl am 11.09.1994 (Zweitstimmen)		Kommunalwahlen am 27.09.1998	
	Anzahl	%	Anzahl	%	Anzahl	%	Anzahl	%	Anzahl	%
<b>Wahlkreis 65</b>										
Wahlberechtigte	210 654	x	210 511	x	210 062	x	210 634	x	210 703	x
Wähler / Wahlbeteiligung	164 547	78,11	148 930	70,75	117 135	55,76	116 353	55,24	164 312	77,98
Ungültige Stimmzettel	x	x	x	x	x	x	x	x	5 545	3,37
Ungültige Stimmen insgesamt	6 545	3,98	2 030	1,36	1 779	1,52	2 405	2,07	x	x
Gültige Stimmen insgesamt	158 002	96,02	146 900	98,64	115 356	98,48	113 948	97,93	451 690	91,63
davon SPD	61 496	38,92	56 917	38,75	43 968	38,12	58 629	51,45	160 700	35,58
CDU	40 792	25,82	56 153	38,23	35 575	30,84	29 091	25,53	126 081	27,91
PDS	29 004	18,36	22 105	15,05	22 511	19,51	15 597	13,69	84 864	18,79
GRÜNE/B90	4 719	2,99	4 244	2,89	1 242	1,08	3 360	2,95	16 530	3,66
F.D.P.	4 970	3,15	4 360	2,97	2 046	1,77	2 980	2,62	19 099	4,23
BFB - Die Offensive	296	0,19	x	x	332	0,29	x	x	x	x
DVU	6 171	3,91	x	x	7 558	6,55	x	x	x	x
GRAUE	398	0,25	408	0,28	x	x	240	0,21	x	x
REP	2 749	1,74	1 835	1,25	x	x	1 512	1,33	x	x
Die Tierschutzpartei	1 527	0,97	x	x	x	x	x	x	x	x
Pro DM	4 870	3,08	x	x	x	x	x	x	x	x
NPD	857	0,54	x	x	602	0,52	x	x	x	x
ödp	153	0,10	128	0,09	x	x	126	0,11	x	x
Sonstige	x	x	750	0,51	1 522	1,32	2 413	2,12	44 416	9,83

\*) Wahlen zu den Vertretungen der Kreise und kreisfreien Städte

## 2. Ergebnisse der Bundestagswahlen 1990, 1994 und 1998 im Land Brandenburg nach Erststimmen

Bundestagswahl Merkmal	1990		1994		1998	
	Anzahl	%	Anzahl	%	Anzahl	%
Wahlberechtigte	1 965 198	x	1 934 963	x	2 032 303	x
Wähler / Wahlbeteiligung	1 449 866	73,78	1 383 467	71,49	1 587 152	78,10
Ungültige Stimmen insgesamt	26 419	1,82	16 759	1,21	48 329	3,05
Gültige Stimmen insgesamt	1 423 447	98,18	1 366 708	98,79	1 538 823	96,95
davon entfielen auf						
SPD	487 426	34,24	624 808	45,72	732 205	47,58
CDU	522 572	36,71	385 043	28,17	314 707	20,45
PDS	167 366	11,76	276 820	20,25	324 723	21,10
GRÜNE/B90 <sup>1)</sup>	106 943	7,51	43 589	3,19	50 485	3,28
F.D.P.	125 296	8,80	30 520	2,23	46 344	3,01
Sonstige	13 844	0,97	5 933	0,43	70 359	4,57

1) siehe Seite 22

**Anteile der Parteien an den Erststimmen bei den Bundestagswahlen 1990, 1994 und 1998 im Land Brandenburg**

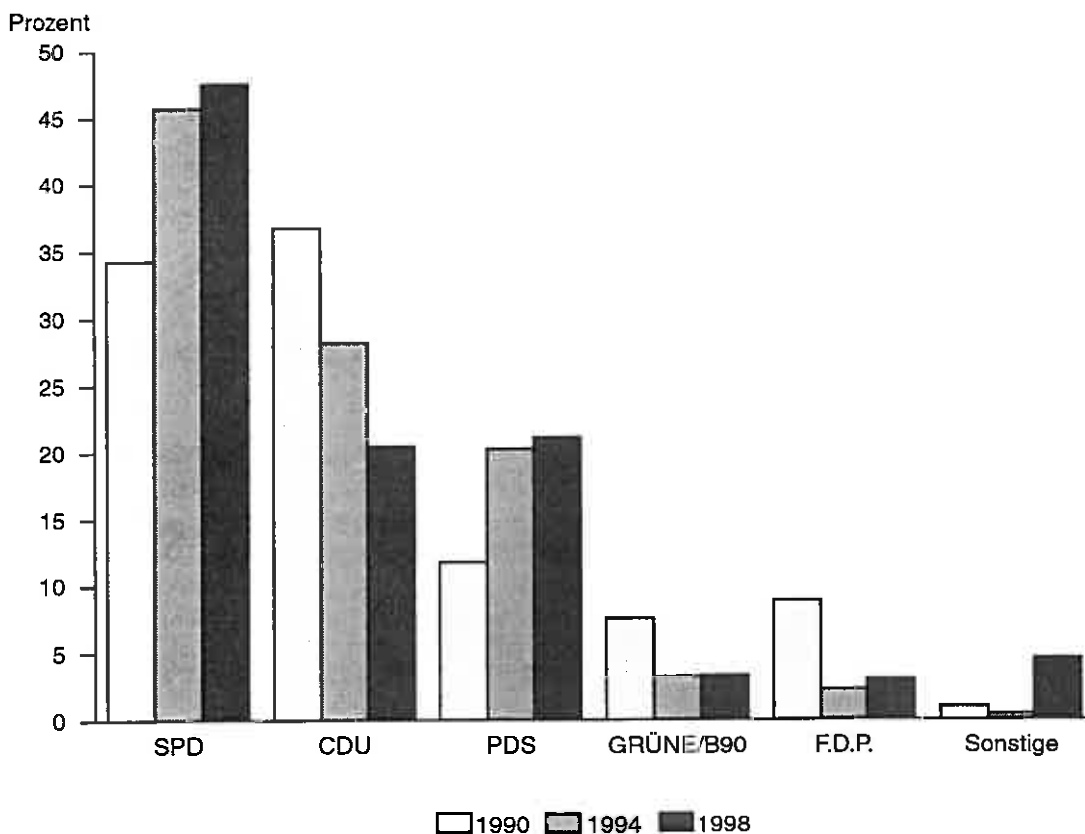

### 3. Ergebnisse der Bundestagswahlen 1990, 1994 und 1998 im Land Brandenburg nach Zweitstimmen

Bundestagswahl Merkmal	1990		1994		1998	
	Anzahl	%	Anzahl	%	Anzahl	%
Wahlberechtigte	1 965 198	x	1 934 963	x	2 032 303	x
Wähler / Wahlbeteiligung	1 449 866	73,78	1 383 467	71,50	1 587 152	78,10
Ungültige Stimmen insgesamt	20 853	1,44	13 147	0,95	45 181	2,85
Gültige Stimmen insgesamt	1 429 013	98,56	1 370 320	99,05	1 541 971	97,15
davon entfielen auf						
SPD	470 214	32,90	617 362	45,05	670 744	43,50
CDU	518 849	36,31	385 383	28,12	320 443	20,78
PDS	157 628	11,03	264 239	19,28	313 090	20,30
GRÜNE/B90 <sup>1)</sup>	94 596	6,62	39 593	2,89	55 884	3,62
F.D.P.	138 996	9,73	35 954	2,62	43 896	2,85
Sonstige	48 730	3,41	27 789	2,03	137 914	8,94

1) siehe Seite 22

**Anteile der Parteien an den Zweitstimmen der Bundestagswahlen 1990, 1994 und 1998 im Land Brandenburg**

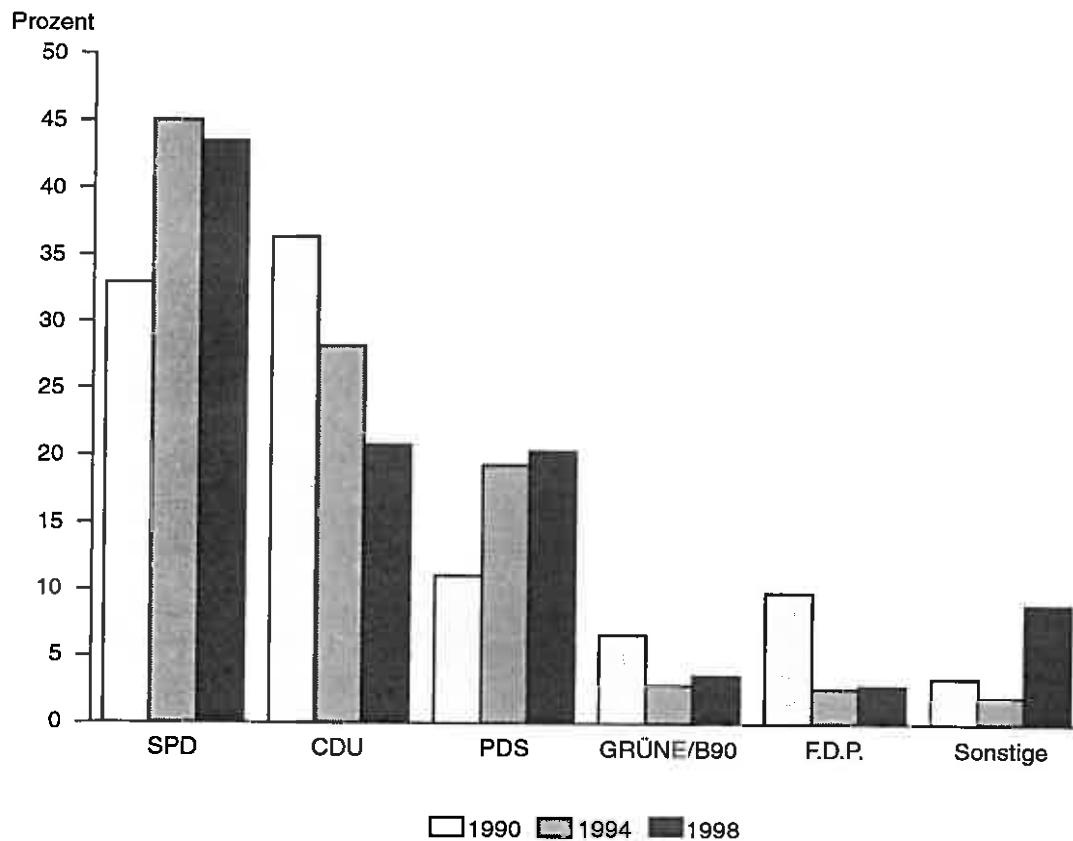

## Wahlbeteiligung zu den Bundestagswahlen 1990, 1994 und 1998

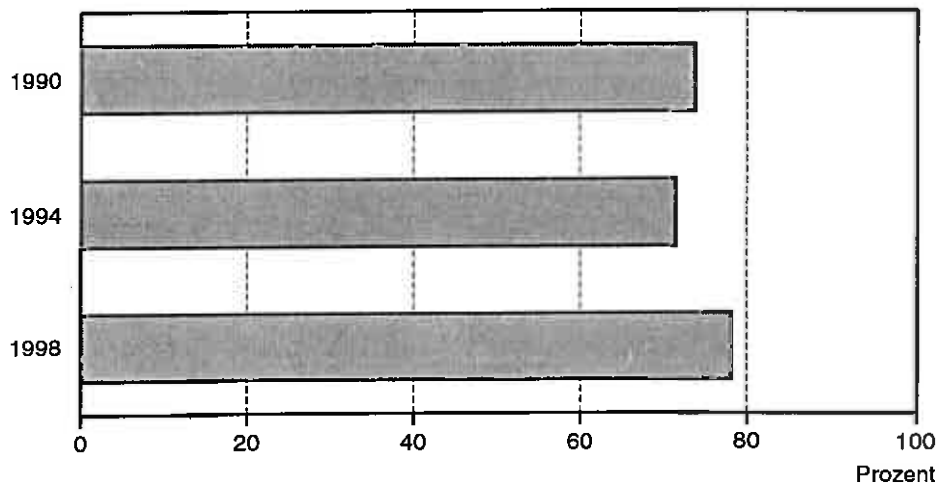

### 4. Erzielte Sitze und gewählte Vertreter im Land Brandenburg bei den Bundestagswahlen 1990, 1994 und 1998

Partei	zusammen			davon erzielte Sitze					
				im Wahlkreis			über die Landesliste		
	1990	1994	1998	1990	1994	1998	1990	1994	1998
SPD	7	12	12	5	12	12	2	-	-
CDU	8	6	5	7	-	-	1	6	5
PDS	3	4	4	-	-	-	3	4	4
F.D.P.	2	1	1	-	-	-	2	1	1
GRÜNE/B90 <sup>1)</sup>	2	-	1	-	-	-	2	-	1
<b>Sitze insgesamt</b>	<b>22</b>	<b>23</b>	<b>23</b>	<b>12</b>	<b>12</b>	<b>12</b>	<b>10</b>	<b>11</b>	<b>11</b>

1) bei Bundestagswahl 1990: Listenvereinigung B90/Gr angetreten;  
bei Bundestagswahl 1994 und 1998: Partei GRÜNE/B90 angetreten

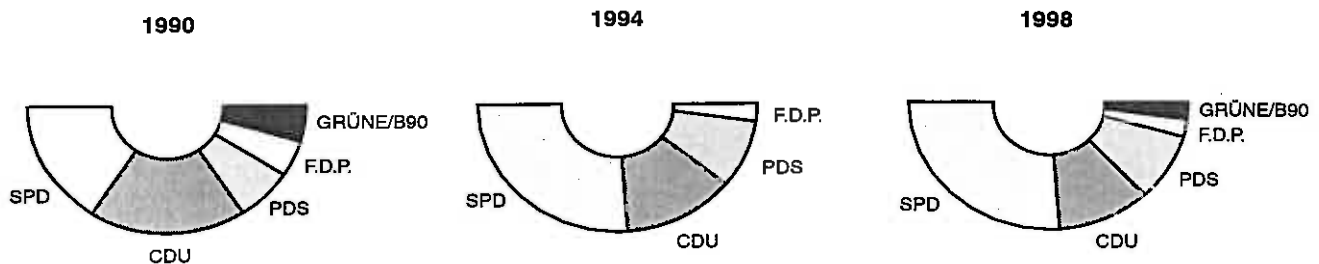

**Noch: 4. Erzielte Sitze und gewählte Vertreter im Land Brandenburg bei den Bundestagswahlen  
1990, 1994 und 1998**

**Gewählt in den Wahlkreisen**

Wahlkreis	Name, Vorname	Partei
-----------	---------------	--------

**Bundestagswahl 1990**

271		CDU
272		SPD
273		SPD
274		CDU
275		SPD
276		SPD
277		CDU
278		SPD
279		CDU
280		CDU
281		CDU
282		CDU

**Bundestagswahl 1994**

271		SPD
272		SPD
273		SPD
274		SPD
275		SPD
276		SPD
277		SPD
278		SPD
279		SPD
280		SPD
281		SPD
282		SPD

**Bundestagswahl 1998**

271		SPD
272		SPD
273		SPD
274		SPD
275		SPD
276		SPD
277		SPD
278		SPD
279		SPD
280		SPD
281		SPD
282		SPD

**Gewählt nach Landeslisten**

Name, Vorname	Partei
---------------	--------

**Bundestagswahl 1990**

SPD  
SPD  
CDU  
F.D.P.  
F.D.P.  
PDS  
PDS  
PDS  
B90/Gr  
B90/Gr

**Bundestagswahl 1994**

CDU  
CDU  
CDU  
CDU  
CDU  
CDU  
F.D.P.  
PDS  
PDS  
PDS 1)  
PDS 1)

**Bundestagswahl 1998**

CDU  
CDU  
CDU  
CDU  
CDU  
GRÜNE/B90  
F.D.P.  
PDS  
PDS  
PDS  
PDS

1) Ablehnung der Wahl,  
Berufung von Listennachfolgern

Eine Veröffentlichung der Gewählten in unserem Internetangebot  
ist aus Gründen des Datenschutzes nach § 86 Absatz 3 Bundeswahlordnung nicht mehr möglich.

Die Namen der Gewählten der Bundestagswahl 1990 finden Sie im Amtsblatt für Brandenburg Nr. 6 vom 8. April 1991.  
Die Namen der Gewählten der Bundestagswahl 1994 finden Sie im Amtsblatt für Brandenburg Nr. 87 vom 14. Dezember 1994.  
Die Namen der Gewählten der Bundestagswahl 1998 finden Sie im Amtsblatt für Brandenburg Nr. 47 vom 18. November 1998.



5. Vorwahldaten für ausgewählte Wahlvorschlagsträger

Lfd. Nr.	Kreisfreie Stadt Landkreise	Wahl- berechtigte	Wähler	Wahl- beteiligung	Gültige Stimmen 1)	davon					
		Anzahl	Anzahl	%	Anzahl	SPD		CDU		PDS	
						Anzahl	%	Anzahl	%	Anzahl	%
1	Kreisfreie Städte										
	Brandenburg an der Havel										
	BT98	65 802	44 707	67,94	43 634	20 920	47,94	7 530	17,26	8 737	20,02
	BT94	70 340	43 420	61,73	42 999	21 683	50,38	10 143	23,59	8 103	18,84
	BT90	71 272	50 257	70,51	49 610	18 731	37,78	16 782	33,83	4 880	9,84
	LT99	64 977	28 448	43,78	28 086	11 723	41,74	6 820	24,28	6 715	23,91
	LT94	70 402	33 034	46,92	32 436	17 993	55,47	5 150	15,88	6 026	18,58
2	Cottbus										
	KW98	65 821	47 989	72,91	132 402	47 797	36,10	21 218	16,03	28 798	21,75
	BT98	90 667	64 151	70,75	63 048	26 952	42,75	12 615	20,01	14 443	22,91
	BT94	94 841	63 727	67,19	63 231	25 769	40,75	17 528	27,72	15 004	23,73
	BT90	96 823	65 413	67,56	64 633	18 307	28,32	22 173	34,31	10 823	16,75
	LT99	88 825	42 791	48,17	42 333	17 798	42,04	9 784	23,11	10 817	25,55
	LT94	94 785	48 075	50,72	47 384	24 276	51,23	7 902	16,68	11 243	23,73
3	Frankfurt (Oder)										
	KW98	90 725	70 913	78,16	202 209	73 579	36,39	48 025	23,75	48 264	23,87
	BT98	59 556	40 407	67,85	39 728	16 931	42,62	7 958	20,03	8 855	22,29
	BT94	61 819	40 088	64,85	39 760	16 713	42,03	9 361	23,54	10 737	27,00
	BT90	63 030	42 717	67,77	42 106	11 865	28,18	13 543	32,16	8 031	19,07
	LT99	58 707	26 895	45,81	26 562	9 559	35,99	6 890	25,94	7 475	28,14
	LT94	61 856	31 642	51,15	31 224	15 704	50,29	4 813	15,41	8 236	26,38
4	Potsdam										
	KW98	59 691	44 640	74,79	126 407	39 233	31,04	28 924	22,88	36 795	29,11
	BT98	102 650	72 091	70,23	70 634	31 112	44,05	9 809	13,89	19 689	27,87
	BT94	105 395	73 891	70,11	73 419	31 878	43,42	12 834	17,48	22 951	31,26
	BT90	107 239	79 190	73,84	78 366	26 214	33,45	18 621	23,78	15 619	19,93
	LT99	102 273	52 478	51,31	51 974	19 910	38,31	10 572	20,34	16 351	31,46
	LT94	105 397	61 457	58,31	60 905	28 883	47,42	6 819	11,20	19 881	32,64
5	Landkreise										
	Barnim										
	KW98	103 044	82 348	79,92	231 671	91 046	39,30	30 067	12,98	74 330	32,08
	BT98	128 692	90 690	70,47	88 088	37 476	42,54	16 354	18,57	20 732	23,54
	BT94	114 477	74 044	64,68	73 311	33 885	46,22	18 700	25,51	15 458	21,09
	BT90	113 657	79 761	70,18	78 551	26 189	33,34	27 253	34,69	9 409	11,98
	LT99	132 506	59 850	45,17	59 080	21 044	35,62	14 691	24,87	16 594	28,09
6	Dahme-Spreewald										
	KW98	114 260	55 851	48,88	54 932	29 293	53,33	10 141	18,46	11 134	20,27
	BT98	121 565	91 319	75,12	88 328	38 392	43,47	18 455	20,89	17 170	19,44
	BT94	109 525	78 882	72,02	78 122	35 651	45,64	21 904	28,04	14 463	18,51
	BT90	109 895	84 467	76,86	83 356	28 483	34,17	28 616	34,33	9 225	11,07
	LT99	124 661	66 678	53,49	65 658	26 427	40,25	17 490	26,64	14 655	22,32
	LT94	109 378	63 401	57,97	62 417	34 637	55,49	11 883	19,04	10 899	17,46
7	Elbe-Elster										
	KW98	122 291	99 402	81,28	273 999	111 943	40,86	61 544	22,46	57 628	21,03
	BT98	107 391	79 872	74,37	76 351	30 012	39,31	19 913	26,08	13 073	17,12
	BT94	106 521	73 907	69,38	72 937	29 177	40,00	27 836	38,16	9 728	13,34
	BT90	109 289	82 615	75,59	81 214	23 636	29,10	36 416	44,84	5 439	6,70
	LT99	107 353	56 835	52,94	56 068	20 252	36,12	18 028	32,15	10 658	19,01
	LT94	106 588	58 038	54,45	56 788	28 933	50,95	15 172	26,72	7 106	12,51
8	Havelland										
	KW98	107 450	85 397	79,48	235 729	76 712	32,54	66 343	28,14	43 203	18,33
	BT98	109 251	78 505	71,86	76 343	35 654	46,70	15 042	19,70	13 672	17,91
	BT94	99 793	67 073	67,21	66 453	32 618	49,08	17 715	26,66	11 063	16,65
	BT90	101 182	73 717	72,86	72 744	25 655	35,27	26 930	37,02	5 613	7,72
	LT99	112 570	53 648	47,66	52 954	20 568	38,84	14 984	28,30	11 231	21,21
	LT94	99 805	52 814	52,92	52 041	29 602	56,88	9 113	17,51	8 584	16,49
9	Märkisch-Oderland										
	KW98	109 502	85 575	78,15	238 095	101 491	42,63	52 011	21,84	43 027	18,07
	BT98	142 102	101 423	71,37	98 073	41 317	42,13	20 539	20,94	21 378	21,80
	BT94	128 845	85 976	66,73	85 122	38 047	44,70	22 385	26,30	18 581	21,83
	BT90	130 546	93 247	71,43	91 761	30 653	33,41	31 104	33,90	12 802	13,95
	LT99	145 367	69 349	47,71	68 173	26 064	38,23	16 856	24,73	17 239	25,29
	LT94	128 574	67 531	52,52	66 358	36 247	54,62	11 264	16,97	13 586	20,47
10	Oberhavel										
	KW98	142 135	109 841	77,28	301 571	110 809	36,74	57 475	19,06	74 279	24,63
	BT98	144 791	103 924	71,78	101 091	45 797	45,30	19 741	18,53	19 067	18,86
	BT94	129 901	88 099	67,82	87 342	41 332	47,32	23 273	26,65	16 178	18,52
	BT90	129 205	94 572	73,20	93 315	32 333	34,65	34 125	36,57	8 972	9,61
	LT99	149 577	70 423	47,08	69 586	28 350	40,74	18 111	26,03	14 799	21,27
	LT94	129 725	68 212	52,58	67 150	37 479	55,81	11 675	17,68	12 125	18,06

1) 2) siehe Seite 28

nach Territorialkreisen des Landes Brandenburg

entfielen auf						darunter von Sonstige								Lfd. Nr.
GRÜNE/B90 2)		F.D.P.		Sonstige		DVU		REP		Pro DM		NPD		
Anzahl	%	Anzahl	%	Anzahl	%	Anzahl	%	Anzahl	%	Anzahl	%	Anzahl	%	
1 630	3,87	1 131	2,59	3 626	8,31	1 032	2,37	614	1,41	839	1,92	160	0,37	BT98
1 162	2,70	1 115	2,59	813	1,89	x	x	381	0,89	x	x	x	x	BT94
2 906	5,86	4 948	9,97	1 363	2,75	x	x	613	1,24	x	x	59	0,12	BT90
463	1,65	532	1,89	1 833	6,53	1 412	5,03	x	x	x	x	99	0,35	LT99
919	2,83	681	2,10	1 667	5,14	x	x	278	0,86	x	x	x	x	LT94
7 081	5,35	6 267	4,73	21 241	16,04	x	x	x	x	x	x	x	x	KW98
2 428	3,85	1 843	2,92	4 767	7,56	1 412	2,24	747	1,18	1 336	2,12	381	0,60	BT98
1 858	2,94	1 987	3,14	1 085	1,72	x	x	532	0,84	x	x	x	x	BT94
5 004	7,74	6 268	9,70	2 058	3,18	x	x	800	1,24	x	x	186	0,29	BT90
772	1,82	902	2,13	2 260	5,34	1 839	4,34	x	x	x	x	206	0,49	LT99
1 434	3,03	1 024	2,16	1 505	3,18	x	x	379	0,80	x	x	x	x	LT94
11 765	5,82	6 276	3,10	14 299	7,07	x	x	x	x	x	x	x	x	KW98
1 509	3,80	806	2,03	3 669	9,24	714	1,80	438	1,10	736	1,85	839	2,11	BT98
1 320	3,32	696	1,75	933	2,35	x	x	505	1,27	x	x	x	x	BT94
3 663	8,70	3 234	7,68	1 770	4,20	x	x	982	2,33	x	x	133	0,32	BT90
524	1,97	387	1,46	1 727	6,50	1 090	4,10	x	x	x	x	441	1,66	LT99
974	3,12	427	1,37	1 070	3,43	x	x	419	1,34	x	x	x	x	LT94
4 872	3,85	2 038	1,61	14 545	11,51	x	x	x	x	x	x	2 168	1,72	KW98
4 318	6,11	1 354	1,92	4 352	6,16	1 186	1,68	851	1,20	815	1,15	429	0,61	BT98
2 957	4,03	1 514	2,06	1 285	1,75	x	x	562	0,77	x	x	x	x	BT94
8 122	10,36	7 459	9,52	2 331	2,97	x	x	956	1,22	x	x	139	0,18	BT90
2 051	3,95	748	1,44	2 342	4,51	1 673	3,22	x	x	x	x	315	0,61	LT99
2 379	3,91	1 287	2,11	1 656	2,72	x	x	416	0,68	x	x	x	x	LT94
16 914	7,30	4 214	1,82	15 100	6,52	x	x	x	x	x	x	x	x	KW98
3 123	3,55	2 144	2,43	8 256	9,37	2 385	2,71	1 997	2,27	1 740	1,98	798	0,91	BT98
2 075	2,83	1 660	2,26	1 533	2,09	x	x	887	1,21	x	x	x	x	BT94
5 515	7,02	7 040	8,96	3 145	4,00	x	x	1 608	2,05	x	x	138	0,18	BT90
1 143	1,94	1 003	1,70	4 602	7,79	3 060	5,18	x	x	x	x	493	0,83	LT99
1 799	3,27	988	1,80	1 577	2,87	x	x	704	1,28	x	x	x	x	LT94
13 871	5,16	9 858	3,67	15 535	5,78	x	x	x	x	x	x	x	x	KW98
3 012	3,41	2 672	3,03	8 627	9,77	3 164	3,58	1 460	1,65	1 695	1,92	603	0,68	BT98
2 115	2,71	2 085	2,67	1 904	2,44	x	x	1 057	1,35	x	x	x	x	BT94
5 547	6,65	8 668	10,40	2 817	3,38	x	x	1 295	1,55	x	x	168	0,20	BT90
1 239	1,89	1 097	1,67	4 750	7,23	3 797	5,78	x	x	x	x	455	0,69	LT99
1 733	2,78	1 283	2,06	1 982	3,18	x	x	866	1,39	x	x	x	x	LT94
12 517	4,57	11 516	4,20	18 851	6,88	x	x	x	x	x	x	x	x	KW98
2 193	2,87	2 773	3,63	8 387	10,98	3 463	4,54	1 295	1,70	2 094	2,74	395	0,52	BT98
2 164	2,97	2 413	3,31	1 619	2,22	x	x	958	1,31	x	x	x	x	BT94
4 037	4,97	9 016	11,10	2 670	3,29	x	x	1 148	1,41	x	x	253	0,31	BT90
612	1,09	1 083	1,93	5 435	9,69	3 790	6,76	x	x	x	x	296	0,53	LT99
1 689	2,97	1 632	2,87	2 256	3,97	x	x	797	1,40	x	x	x	x	LT94
5 792	2,46	10 657	4,52	33 022	14,01	x	x	x	x	x	x	x	x	KW98
2 567	3,36	2 413	3,16	6 995	9,16	2 185	2,86	1 517	1,99	1 603	2,10	447	0,59	BT98
1 773	2,68	2 000	3,01	1 279	1,92	x	x	627	0,94	x	x	x	x	BT94
3 904	5,37	8 506	11,69	2 136	2,94	x	x	1 103	1,52	x	x	91	0,13	BT90
1 198	2,26	1 018	1,92	3 955	7,47	3 262	6,16	x	x	x	x	266	0,50	LT99
1 342	2,58	1 553	2,98	1 847	3,55	x	x	465	0,89	x	x	x	x	LT94
x	x	13 247	5,56	28 319	11,89	x	x	x	x	x	x	x	x	KW98
2 991	3,05	1 981	2,02	9 867	10,06	4 208	4,29	1 747	1,78	1 716	1,75	681	0,69	BT98
2 148	2,52	2 075	2,44	1 886	2,22	x	x	1 196	1,41	x	x	x	x	BT94
5 881	6,41	7 958	8,87	3 363	3,66	x	x	1 754	1,91	x	x	246	0,27	BT90
1 083	1,59	1 142	1,68	5 789	8,49	4 569	6,70	x	x	x	x	454	0,67	LT99
1 800	2,71	1 506	2,27	1 955	2,95	x	x	992	1,49	x	x	x	x	LT94
14 855	4,93	13 102	4,34	31 051	10,30	x	x	x	x	x	x	x	x	KW98
3 686	3,65	2 924	2,89	9 873	9,77	2 730	2,70	2 309	2,28	2 220	2,20	767	0,76	BT98
2 552	2,92	2 040	2,34	1 967	2,25	x	x	1 080	1,24	x	x	x	x	BT94
5 466	5,86	9 343	10,01	3 073	3,29	x	x	1 609	1,72	x	x	141	0,15	BT90
1 461	2,10	1 095	1,57	5 770	8,29	4 393	6,31	x	x	x	x	485	0,70	LT99
2 023	3,01	1 259	1,87	2 389	3,56	x	x	776	1,16	x	x	x	x	LT94
18 157	5,85	10 739	3,46	22 152	7,14	x	x	x	x	x	x	x	x	KW98

Noch: 5. Vorwahldaten für ausgewählte Wahlvorschlagsträger

Lfd. Nr.	Kreisfreie Stadt Landkreise	Wahl- berechtigte	Wähler	Wahl- beteiligung	Gültige Stimmen 1)	davon						
		Anzahl	Anzahl	%	Anzahl	SPD		CDU		PDS		
						Anzahl	%	Anzahl	%	Anzahl	%	
11	Oberspreewald-Lausitz	BT98	120 099	85 310	71,03	81 992	32 694	39,87	20 708	25,26	15 640	19,08
		BT94	121 375	79 639	65,61	78 465	30 549	38,93	29 474	37,56	12 793	16,30
		BT90	125 117	88 550	70,77	87 035	25 609	29,42	38 556	44,30	7 454	8,56
		LT99	119 388	60 005	50,26	58 903	24 113	40,94	17 220	29,23	11 493	19,51
		LT94	121 426	60 726	50,01	59 413	31 569	53,13	14 230	23,95	8 651	14,56
		KW98	120 101	91 964	76,57	251 582	101 754	40,45	68 713	27,31	47 124	18,73
		12	Oder-Spree	BT98	153 189	108 475	70,81	105 256	46 011	43,71	22 413	21,29
BT94	143 499			97 010	67,60	96 148	44 688	46,48	26 394	27,45	17 946	18,66
BT90	145 460			104 717	71,99	103 220	33 561	32,51	36 858	35,71	11 384	11,03
LT99	155 057			74 732	48,20	73 786	27 998	37,84	18 889	25,60	17 814	24,14
LT94	143 434			75 357	52,54	74 243	40 464	54,50	13 949	18,79	13 558	18,26
KW98	153 423			118 289	77,10	326 016	131 635	40,38	61 716	18,93	71 314	21,87
13	Ostprignitz-Ruppin			BT98	89 486	62 755	70,13	60 934	30 323	49,76	12 190	20,01
		BT94	86 317	56 514	65,47	55 901	28 980	51,84	15 309	27,39	7 731	13,83
		BT90	87 826	61 725	70,28	60 837	21 399	35,17	23 421	38,50	4 404	7,24
		LT99	89 766	42 778	47,66	41 963	17 530	41,77	11 288	26,90	8 580	20,45
		LT94	86 227	43 737	50,72	42 975	25 328	58,94	7 954	18,51	5 933	13,81
		KW98	89 441	67 935	75,96	189 022	72 143	38,17	37 812	20,00	30 230	15,99
		14	Potsdam-Mittelmark	BT98	153 746	113 178	73,61	109 744	48 923	44,58	22 631	20,62
BT94	133 967			94 000	70,17	93 109	44 596	47,90	25 294	27,17	15 696	16,86
BT90	132 328			100 632	76,05	99 299	34 844	35,09	33 957	34,20	8 615	8,68
LT99	158 949			83 866	52,76	82 699	32 887	39,77	23 757	28,73	17 365	21,00
LT94	133 592			75 979	56,87	74 928	42 809	57,13	13 766	18,37	11 823	15,78
KW98	154 787			123 839	80,01	341 974	131 490	38,45	76 190	22,28	64 820	18,95
15	Prignitz			BT98	78 446	57 415	73,19	55 669	25 331	45,50	13 209	23,73
		BT94	79 388	54 859	69,10	54 292	24 957	45,97	18 060	33,28	7 630	14,05
		BT90	83 817	60 927	72,69	60 038	18 128	30,19	26 666	44,42	4 739	7,89
		LT99	78 209	38 622	49,38	38 119	16 030	42,05	11 255	29,53	7 589	19,91
		LT94	79 405	41 231	51,92	40 487	23 516	58,08	8 932	22,06	5 381	13,29
		KW98	78 500	61 984	78,96	168 670	65 399	38,77	41 332	24,50	29 792	17,66
		16	Spree-Neiße	BT98	121 860	89 098	73,12	86 253	34 981	40,56	20 891	24,22
BT94	115 253			77 378	67,14	76 516	30 132	39,38	27 720	36,23	12 802	16,73
BT90	118 189			84 023	71,09	82 619	23 289	28,19	36 572	44,27	7 863	9,52
LT99	123 095			64 789	52,63	63 916	25 613	40,07	18 458	28,88	12 660	19,81
LT94	115 278			59 750	51,83	58 467	29 236	50,00	14 550	24,89	9 252	15,82
KW98	122 171			95 744	78,37	263 783	91 387	34,64	74 550	28,26	53 577	20,31
17	Teltow-Fläming			BT98	121 777	87 891	72,17	85 093	39 318	46,21	16 443	19,32
		BT94	112 127	77 109	68,77	76 429	38 524	50,40	19 480	25,49	12 723	16,65
		BT90	114 011	83 652	73,37	82 501	30 873	37,42	28 328	34,34	6 883	8,34
		LT99	124 516	63 464	50,97	62 518	25 178	40,27	16 483	26,37	13 617	21,78
		LT94	111 993	60 990	54,46	60 083	35 223	58,62	10 112	16,83	9 627	16,02
		KW98	122 133	95 425	78,13	262 558	116 212	44,26	47 405	18,06	52 854	20,13
		18	Uckermark	BT98	121 233	86 207	71,11	83 226	38 566	46,34	16 774	20,15
BT94	121 580			77 390	63,65	76 595	35 496	46,34	22 130	28,89	14 328	18,71
BT90	126 312			83 796	66,34	82 166	30 120	36,66	27 336	33,27	9 738	11,85
LT99	121 038			58 415	48,61	55 688	22 973	41,27	13 664	24,55	13 383	24,04
LT94	121 555			60 335	49,64	59 285	33 580	56,64	11 581	19,53	10 108	17,05
KW98	121 165			92 828	76,61	256 448	107 859	42,06	50 502	19,69	54 382	21,21
19	Briefwahl			BT98	x	129 734	x	128 486	50 034	38,94	27 228	21,19
		BT94	x	80 481	x	80 169	32 707	40,80	19 843	24,75	20 324	25,35
		BT90	x	35 888	x	35 642	10 325	28,97	11 592	32,52	5 735	16,09
		LT99	x	104 808	x	104 314	39 504	37,87	27 394	26,26	28 274	27,10
		LT94	x	71 001	x	70 503	35 650	50,57	11 494	16,30	17 475	24,79
		KW98	x	x	x	x	x	x	x	x	x	x
		Land Brandenburg	BT98	2 032 303	1 587 152	78,10	1 541 971	670 744	43,50	320 443	20,78	313 090
	BT94		1 934 963	1 383 467	71,50	1 370 320	617 362	45,05	385 383	28,12	264 239	19,28
	BT90		1 965 198	1 449 866	73,78	1 429 013	470 214	32,90	518 849	36,31	157 628	11,03
	LT99		2 056 834	1 116 874	54,30	1 102 360	433 521	39,33	292 634	26,55	257 309	23,34
	LT94		1 933 680	1 089 161	56,33	1 072 019	580 422	54,14	200 700	18,72	200 628	18,71
	KW98		2 036 423	1 586 252	77,89	4 381 097	1 707 521	38,97	938 542	21,42	947 319	21,62

1) bei LT und BT: Zweitstimmen

2) Erstmals bei KW93 als Partei angetreten, bei vorangegangenen Wahlen im Rahmen einer Listenvereinigung  
Grundlage für die Ermittlung der Vergleichsdaten

BT90  
BT94, BT98, LT94, LT99, KW98

B90/Gr (DJ, IFM, NF, UFV, Die Grünen)  
GRÜNE/B90

## nach Territorialkreisen des Landes Brandenburg

entfielen auf						darunter von Sonstige								Lfd. Nr.	
GRÜNE/B90 2)		F.D.P.		Sonstige		DVU		REP		Pro DM		NPD			
Anzahl	%	Anzahl	%	Anzahl	%	Anzahl	%	Anzahl	%	Anzahl	%	Anzahl	%		
2 457	3,00	2 045	2,49	8 448	10,30	2 686	3,28	1 424	1,74	2 701	3,29	501	0,61	BT98	11
2 072	2,64	1 995	2,54	1 582	2,02	x	x	950	1,21	x	x	x	x	BT94	
4 727	5,43	7 573	8,70	3 116	3,58	x	x	1 247	1,43	x	x	286	0,33	BT90	
608	1,03	889	1,51	4 580	7,78	3 809	6,47	x	x	x	x	336	0,57	LT99	
1 701	2,66	1 266	2,13	1 996	3,36	x	x	741	1,25	x	x	x	x	LT94	
11 931	4,74	8 571	3,41	13 489	5,36	x	x	x	x	x	x	x	x	KW98	
3 268	3,12	2 412	2,29	10 459	9,94	3 240	3,08	2 108	2,00	2 211	2,10	1 025	0,97	BT98	12
2 550	2,65	2 096	2,18	2 474	2,57	x	x	1 430	1,49	x	x	x	x	BT94	
7 327	7,10	9 634	9,33	4 456	4,32	x	x	2 540	2,46	x	x	281	0,27	BT90	
1 169	1,58	1 657	2,25	6 259	8,48	4 793	6,50	x	x	x	x	922	1,25	LT99	
2 060	2,77	1 309	1,76	2 903	3,91	x	x	1 413	1,90	x	x	x	x	LT94	
11 312	3,47	10 161	3,12	39 878	12,23	x	x	2 463	0,76	x	x	x	x	KW98	
1 897	3,11	1 695	2,78	4 849	7,96	1 279	2,10	736	1,21	1 268	2,08	845	1,39	BT98	13
1 448	2,59	1 537	2,75	896	1,60	x	x	525	0,94	x	x	x	x	BT94	
3 767	6,19	6 156	10,12	1 690	2,78	x	x	800	1,31	x	x	75	0,12	BT90	
940	2,24	842	2,01	2 783	6,63	1 989	4,74	x	x	x	x	587	1,40	LT99	
1 143	2,66	1 082	2,52	1 535	3,57	x	x	435	1,01	x	x	x	x	LT94	
8 464	4,48	8 632	4,57	31 741	16,79	x	x	x	x	x	x	x	x	KW98	
4 930	4,49	3 779	3,44	8 862	8,08	2 738	2,49	1 504	1,37	1 944	1,77	629	0,57	BT98	14
3 070	3,30	2 760	2,96	1 693	1,82	x	x	829	0,89	x	x	x	x	BT94	
7 329	7,38	11 586	11,67	2 968	2,99	x	x	1 459	1,47	x	x	181	0,18	BT90	
2 142	2,59	1 616	1,95	4 932	5,96	3 960	4,79	x	x	x	x	422	0,51	LT99	
2 442	3,26	1 941	2,59	2 147	2,87	x	x	710	0,95	x	x	x	x	LT94	
20 775	6,08	16 934	4,95	31 765	9,29	x	x	x	x	x	x	x	x	KW98	
1 367	2,46	1 719	3,09	4 143	7,44	1 471	2,64	657	1,18	1 060	1,90	411	0,74	BT98	15
1 157	2,13	1 623	2,99	865	1,59	x	x	590	1,09	x	x	x	x	BT94	
2 594	4,32	6 215	10,35	1 696	2,82	x	x	863	1,44	x	x	118	0,20	BT90	
466	1,22	686	1,80	2 093	5,49	1 570	4,12	x	x	x	x	391	1,03	LT99	
829	2,05	976	2,41	853	2,11	x	x	384	0,95	x	x	x	x	LT94	
5 979	3,54	11 813	7,00	14 355	8,51	x	x	x	x	x	x	x	x	KW98	
2 352	2,73	2 898	3,36	8 896	10,31	2 380	2,76	2 106	2,44	2 265	2,63	536	0,62	BT98	16
1 871	2,45	2 297	3,00	1 694	2,21	x	x	971	1,27	x	x	x	x	BT94	
4 619	5,59	7 281	8,81	2 995	3,63	x	x	1 328	1,61	x	x	232	0,28	BT90	
725	1,13	1 138	1,78	5 322	8,33	4 346	6,80	x	x	x	x	457	0,72	LT99	
1 314	2,25	1 274	2,18	2 841	4,86	x	x	714	1,22	x	x	x	x	LT94	
6 234	2,36	10 015	3,80	28 020	10,62	x	x	x	x	x	x	x	x	KW98	
2 879	3,38	2 498	2,94	7 944	9,34	2 262	2,66	1 770	2,08	1 949	2,29	446	0,52	BT98	17
2 054	2,69	2 008	2,63	1 640	2,15	x	x	856	1,12	x	x	x	x	BT94	
5 259	6,37	8 201	9,94	2 957	3,58	x	x	1 459	1,77	x	x	155	0,19	BT90	
1 116	1,79	1 310	2,10	4 812	7,70	3 683	5,89	x	x	x	x	313	0,50	LT99	
1 732	2,88	1 325	2,21	2 064	3,44	x	x	674	1,12	x	x	x	x	LT94	
x	x	12 953	4,93	33 134	12,62	x	x	2 858	1,09	x	x	x	x	KW98	
1 902	2,29	1 999	2,40	6 857	8,24	1 567	1,88	887	1,07	1 935	2,32	1 314	1,58	BT98	18
1 835	2,40	1 558	2,03	1 248	1,63	x	x	811	1,06	x	x	x	x	BT94	
5 448	6,63	6 482	7,89	3 042	3,70	x	x	1 823	2,22	x	x	172	0,21	BT90	
636	1,14	1 126	2,02	3 886	6,98	2 747	4,93	x	x	x	x	686	1,23	LT99	
1 522	2,57	1 173	1,98	1 321	2,23	x	x	581	0,98	x	x	x	x	LT94	
10 618	4,14	14 536	5,67	18 551	7,23	x	x	x	x	x	x	x	x	KW98	
7 289	5,67	4 810	3,74	9 037	7,03	2 051	1,60	1 437	1,12	2 450	1,91	439	0,34	BT98	19
3 407	4,25	2 495	3,11	1 393	1,74	x	x	473	0,59	x	x	x	x	BT94	
3 478	9,76	3 428	9,62	1 084	3,04	x	x	224	0,63	x	x	47	0,13	BT90	
3 057	2,93	2 201	2,11	3 884	3,72	2 465	2,36	x	x	x	x	513	0,49	LT99	
2 198	3,12	1 555	2,21	2 131	3,02	x	x	396	0,56	x	x	x	x	LT94	
x	x	x	x	x	x	x	x	x	x	x	x	x	x	KW98	
55 884	3,62	43 896	2,85	137 914	8,94	42 153	2,73	25 602	1,66	32 577	2,11	11 646	0,76	BT98	
39 593	2,89	35 954	2,62	27 789	2,03	x	x	15 220	1,11	x	x	x	x	BT94	
94 596	6,62	138 996	9,73	48 730	3,41	x	x	23 611	1,65	x	x	3 101	0,22	BT90	
21 410	1,94	20 472	1,86	77 014	6,99	58 247	5,28	x	x	x	x	8 137	0,74	LT99	
31 033	2,89	23 541	2,20	35 695	3,33	x	x	12 140	1,13	x	x	x	x	LT94	
181 138	4,13	181 529	4,14	425 048	9,70	x	x	5 321	0,12	x	x	2 168	0,05	KW98	

# 6. Strukturdaten für die Wahlkreise des Landes

Wahlkreis		Gemeinden am 30.12.2001	Fläche am 31.12.1999	Bevölkerung am 31.12.1999			Bevölke- rungs- dichte am 31.12.1999
				insgesamt	und zwar:		
					männlich	Deutsche	Einwohner je km²
Nr.	Name	Anzahl	km²	1 000			km²
		1	2	3	4	5	6
56	Prignitz - Ostprignitz-Ruppin - Havelland I ..	187	5 081,8	223,6	109,8	220,1	44
57	Uckermark - Barnim I .....	109	3 908,4	231,0	114,2	226,2	59
58	Oberhavel - Havelland II .....	92	2 482,2	271,3	134,0	267,1	109
59	Märkisch-Oderland - Barnim II .....	125	2 771,7	277,6	138,3	271,2	100
60	Brandenburg a.d. Havel - Potsdam-Mittel- mark I - Havelland III - Teltow-Fläming I ...	143	3 390,6	253,8	125,3	247,9	75
61	Potsdam - Potsdam-Mittelmark II - Teltow-Fläming II .....	38	799,3	289,8	142,0	279,9	363
62	Dahme-Spreewald - Teltow-Fläming III - Oberspreewald-Lausitz I .....	157	3 873,7	256,9	127,0	251,5	66
63	Frankfurt (Oder) - Oder-Spree .....	77	2 390,0	270,6	133,4	262,0	113
64	Cottbus - Spree-Neiße .....	64	1 812,0	266,1	130,4	259,0	147
65	Elbe-Elster - Oberspreewald-Lausitz II .....	100	2 967,2	260,5	128,0	255,2	88
56-65	Land insgesamt .....	1.092	29 476,8	2 601,2	1 282,3	2 540,0	88

Brandenburg zum 15. Deutschen Bundestag

Bevölkerung im Alter von ... bis unter ... Jahren am 31.12.1999						Bevölkerungsbewegung 1999					Wahlkreis
unter 15	15 - 18	18 - 25	25 - 35	35 - 60	60 und mehr	Lebendgeborene	Gestorbene	Zuzüge	Fortzüge	Zu- (+) bzw. Abnahme (-)	
%						je 1 000 Einwohner					Nr.
7	8	9	10	11	12	13	14	15	16	17	
14,4	4,7	8,7	12,4	36,7	23,2	7,1	10,9	65,9	71,8	- 9,7	56
14,6	4,7	9,1	12,4	37,2	21,9	6,6	9,4	21,4	29,2	- 10,6	57
14,9	4,2	8,0	13,1	38,2	21,6	7,4	9,6	60,4	31,3	+ 27,0	58
14,3	4,8	8,9	12,4	38,2	21,4	6,5	9,3	57,1	32,9	+ 21,4	59
12,5	3,9	8,6	12,4	37,4	25,2	6,0	10,8	28,4	43,5	- 19,9	60
14,1	4,2	8,9	13,8	37,5	21,4	7,5	9,3	65,8	49,2	+ 14,8	61
14,3	4,4	8,3	13,3	37,4	22,4	7,1	9,8	52,8	34,7	+ 15,5	62
13,7	4,7	9,7	12,9	37,4	21,7	6,6	9,9	46,7	49,8	- 6,5	63
13,6	4,7	9,5	13,3	37,1	21,8	7,0	10,5	48,6	62,1	- 16,9	64
13,5	4,4	8,9	12,9	36,1	24,2	6,3	11,4	19,1	28,5	- 14,6	65
14,1	4,5	8,8	13,0	37,4	22,2	6,9	10,0	49,8	42,5	+ 4,2	56-65

Noch: 6. Strukturdaten für die Wahlkreise des Landes

Wahlkreis		Landwirtschaft 1999		Bergbau- und verarb. Gewerbe am 30.09.1999		Bautätigkeit und Wohnungswesen		Kfz-Bestand am 31.07.2000
		Betriebe	landwirt- schaftlich genutzte Fläche (LF)	Betriebe	Beschäf- tigte	Fertigge- stellte Wohnungen 1999	Bestand an Wohnungen am 31.12.1999	
		je 1000 Einwohner	ha je Betrieb	je 1000 Einwohner				
Nr.	Name	18	19	20	21	22	23	24
56	Prignitz - Ostprignitz-Ruppin - Havelland I .....	6,0	211,0	0,5	31,6	6,6	465,2	620,6
57	Uckermark - Barnim I .....	4,0	293,3	0,4	33,9	4,6	467,2	581,5
58	Oberhavel - Havelland II .....	2,7	181,4	0,4	39,4	14,3	456,9	615,8
59	Märkisch-Oderland - Barnim II .....	2,4	209,0	0,4	21,9	13,6	453,8	628,0
60	Brandenburg a.d. Havel - Potsdam-Mittel- mark I - Havelland III - Teltow-Fläming I .....	1,9	147,8	0,4	51,3	11,1	559,6	507,6
61	Potsdam - Potsdam-Mittelmark II - Teltow-Fläming II .....			0,4	20,5	11,7	470,7	597,5
62	Dahme-Spreewald - Teltow-Fläming III - Oberspreewald-Lausitz I .....			2,5	210,2	0,6	41,5	11,2
63	Frankfurt (Oder) - Oder-Spree .....	1,8	178,4	0,4	33,9	9,5	470,7	589,2
64	Cottbus - Spree-Neiße .....	1,7	121,9	0,4	48,6	7,9	493,3	588,8
65	Elbe-Elster - Oberspreewald-Lausitz II .....	3,0	155,9	0,6	46,0	3,6	464,2	609,2
56-65	Land insgesamt .....	2,7	192,3	0,4	35,3	9,9	467,7	607,4

1) Einschließlich der sozialversicherungspflichtig Beschäftigten, für die keine Zuordnung möglich ist.

Brandenburg zum 15. Deutschen Bundestag

Schulabgänger nach Abschlussarten 1999					Arbeitslosenquote Ende Dezember		Sozialversicherungspflichtig Beschäftigte am 31.12.2000					Wahl- kreis
insgesamt (einschl. Fachhoch- schulreife)	darunter:				2000	2001	insgesamt	davon:				
	ohne Haupt- schul- abschluss	mit Haupt- schul- abschluss	mit Realschul- abschluss	mit allgemei- ner Hoch- schulreife				Land- und Forst- wirtschaft, Fischerei	Produzie- rendes Gewerbe	Handel u. Verkehr, Nachrich- tenüber- mittlung	übrige Dienstleis- tungen <sup>1)</sup>	
25	26	27	28	29	30	31	32	33	34	35	36	Nr.
15,3	10,6	18,8	45,5	25,1	20,4	21,3	289,6	7,3	29,8	18,5	44,4	56
15,8	11,8	21,0	38,1	29,1	24,4	25,1	284,3	5,2	28,2	18,4	48,1	57
12,8	9,1	21,9	48,4	20,6	17,5	18,5	264,8	3,4	34,1	23,2	39,3	58
13,8	10,9	20,1	45,5	23,5	17,8	18,8	263,6	4,9	28,0	24,3	42,8	59
14,1	10,5	15,5	38,8	35,2	22,0	21,9	280,0	3,5	32,3	20,0	44,2	60
13,5	5,7	17,5	41,0	35,8	12,8	13,1	422,0	1,3	19,9	22,0	56,8	61
14,2	8,6	19,2	44,4	27,7	15,2	14,9	296,4	4,6	29,2	27,1	39,1	62
15,3	8,5	18,1	44,6	28,8	17,4	18,1	327,1	2,6	29,4	18,0	50,0	63
16,2	6,3	16,7	46,6	30,4	19,0	19,5	358,5	1,8	29,5	19,8	48,8	64
16,1	7,2	16,9	47,5	28,5	22,1	22,9	272,6	4,6	37,2	18,6	39,7	65
14,6	8,6	18,7	44,7	27,9	18,1	18,6	307,5	3,6	29,1	21,0	46,2	56-65



**Wahlkreiseinteilung für die Wahl zum 15. Deutschen Bundestag  
Abgrenzung der Wahlkreise Nr. 56 bis 65 im Land Brandenburg  
(Gebietsstand: 11.04.2002)**

**56 Prignitz – Ostprignitz-Ruppin - Havelland I**

**vom Landkreis Havelland**

die Ämter

Friesack (= Gemeinden Brädikow, Friesack, Haage, Paulinenaue, Pessin, Senzke, Vietznitz, Wagenitz, Warsaw, Wutzetz, Zootzen),

Rhinow (= Gemeinden Görne, Großderschau, Havelaue, Kleßen, Rhinow, Schönholz-Neuwerder, Seeblick, Stöln),

(Übrige Gemeinden s. Wkr. 58, 60),

**Landkreis Ostprignitz-Ruppin**

die amtsfreien Gemeinden

Neuruppin, Wittstock/Dosse, Wusterhausen/Dosse,

die Ämter

Fehrbellin (= Gemeinden Betzin, Brunne, Dechtow, Deutschhof, Fehrbellin, Hakenberg, Karwensee, Königshorst, Langen, Lentzke, Linum, Manker, Protzen, Tarmow, Walchow, Wall, Wustrau-Alt-friesack),

Heiligengrabe/Blumenthal (= Gemeinden Blandikow, Blesendorf, Blumenthal, Grabow bei Blumenthal, Heiligengrabe, Jabel, Lieben-thal, Maulbeerwalde, Papenbruch, Rosenwinkel, Wernikow, Zaatze),

Kyritz (= Gemeinden Bork-Lellichow, Drewen, Holzhausen, Kötzlin, Kyritz, Rehfeld-Berlitt, Teetz/Ganz),

Lindow (Mark) (= Gemeinden Herzberg (Mark), Hindenberg, Lindow (Mark), Rühnick, Schönberg (Mark), Vielitzsee),

Neustadt (Dosse) (= Gemeinden Breddin, Dreetz, Neustadt (Dosse), Sieversdorf-Hohenofen, Stüdenitz-Schönermark, Zernitz-Lohm),

Rheinsberg (= Gemeinden Basdorf, Braunsberg, Dierberg, Dorf-Zechlin, Großzerlang, Heinrichsdorf, Kagar, Kleinzerlang, Linow, Luhme, Rheinsberg, Schwanow, Wallitz, Zechlinerhütte, Zechow, Zühlen),

Temnitz (= Gemeinden Dabergotz, Garz, Märkisch Linden, Storbeck-Frankendorf, Temnitzquell, Temnitztal, Walsleben),

Wittstock-Land (= Gemeinden Berlinchen, Christdorf, Dossow, Dranse, Flecken Zechlin, Fretzdorf, Freyenstein, Gadow, Goldbeck, Groß Haßlow, Herzprung, Königsberg, Niemerlang, Rossow, Schweinrich, Sewekow, Wulfersdorf, Zempow, Zootzen),

**Landkreis Prignitz**

die amtsfreien Gemeinden

Gumtow, Perleberg, Plattenburg, Pritzwalk, Wittenberge,

die Ämter

Bad Wilsnack/Weisen (= Gemeinden Bad Wilsnack, Breese, Groß Breese, Legde/Quitzebel, Rühstädt, Weisen),

Groß Pankow/Prignitz (= Gemeinden Baek, Groß Pankow, Groß Woltersdorf, Helle, Kehrberg, Klein Gottschow, Kuhbier, Kuhsdorf, Lindenberg, Retzin, Tüchen, Vettin, Wolfshagen),

Karstädt (= Gemeinden Boberow, Garlin, Karstädt, Mankmuß, Nebelin, Pröttlin),

Lenzen-Elbtalaue (= Gemeinden Besandten, Cumlosen, Eldenburg, Lanz, Lenzen (Elbe), Mellen, Wootz),

Meyenburg (= Gemeinden Marienfließ, Meyenburg),

Pritzwalk-Land (= Gemeinden Alt Krüssow, Beveringen, Boddin-Langnow, Buchholz, Falkenhagen, Gerdshagen, Halenbeck-Rohlsdorf, Kemnitz, Klein Woltersdorf, Kümmernitztal, Mesendorf, Sadenbeck, Steffenshagen, Wilmersdorf),

Putlitz-Berge (= Gemeinden Berge, Gültitz-Reetz, Pirow, Putlitz, Triglitz),

## **57 Uckermark - Barnim I**

### **vom Landkreis Barnim**

die amtsfreien Gemeinden  
Eberswalde, Finowfurt,

die Ämter  
Britz-Chorin (= Gemeinden Britz, Chorin, Hohenfinow, Niederfinow),

Groß Schönebeck (Schorfheide) (= Gemeinden Groß Schönebeck [Schorfheide], Marienwerder, Ruhlsdorf, Zerpenschleuse),

Joachimsthal (Schorfheide) (= Gemeinden Altenhof, Althüttendorf, Friedrichswalde, Joachimsthal, Neugrimnitz, Ziethen),

Oderberg (= Gemeinden Hohensaaten, Liepe, Lunow-Stolzenhagen, Oderberg, Parsteinsee),

(Übrige Gemeinden s. Wkr. 59),

### **Landkreis Uckermark**

die amtsfreien Gemeinden  
Angermünde, Boitzenburger Land, Lychen, Nordwestuckermark, Prenzlau, Schwedt/Oder, Templin, Uckerland),

die Ämter  
Angermünde-Land (= Gemeinden Biesenbrow, Bölkendorf, Bruchhagen, Crussow, Frauenhagen, Gellmersdorf, Görisdorf, Greiffenberg, Günterberg, Herzsprung, Kerkow, Mürow, Neukünkendorf, Schmargendorf, Schmiedeberg, Steinhöfel, Stolpe/Oder, Welsow, Wilmersdorf, Wolletz),

Brüssow (Uckermark) (= Gemeinden Brüssow, Carmzow-Wallmow, Göritz, Schenkenberg, Schönfeld),

Gartz (Oder) (= Gemeinden Biesendahlshof, Blumberg, Casekow, Friedrichsthal, Gartz (Oder), Geesow, Groß Pinnow, Hohenfelde, Hohenreinkendorf, Hohenseichow, Luckow-Petershagen, Mescherin, Neurochlitz, Radekow, Rosow, Schönfeld, Tantow, Vierraden, Wartin, Woltersdorf),

Gerswalde (= Gemeinden Flieth-Stegelitz, Gerswalde, Milmersdorf, Mittenwalde, Temmen-Ringenwalde),

Gramzow (= Gemeinden Gramzow, Grünow, Oberuckersee, Randowtal, Uckerfelde, Zichow),

Oder-Welse (= Gemeinden Berkholz-Meyenburg, Mark Landin, Pinnow, Schöneberg, Schönow, Stendell, Welsebruch),

Templin-Land (= Gemeinden Beutel, Densow, Gandenitz, Gollin, Groß Dölln, Grunewald, Hammelspring, Herzfelde, Klosterwalde, Petznick, Röddelin, Storkow, Vietmannsdorf),

## **58 Oberhavel - Havelland II**

### **vom Landkreis Havelland**

die amtsfreien Gemeinden  
Dallgow-Döberitz, Falkensee, Nauen,

die Ämter  
Brieselang (= Gemeinden Bredow, Brieselang, Zeestow),

Ketzin (= Gemeinden Etzin, Falkenrehde, Ketzin, Tremmen, Zachow),

Nauen-Land (= Gemeinden Berge, Bergerdamm, Börnicke, Groß Behnitz, Grünefeld, Kienberg, Klein Behnitz, Lietzow, Markee, Retzow, Ribbeck, Seibelang, Tietzow, Wachow),

Schönwalde (Glien) (= Gemeinden Paaren im Glien, Pausin, Perwenitz, Schönwalde, Wansdorf),

Wustermark (= Gemeinden Buchow-Karpzow, Elstal, Hoppenrade, Priort, Wustermark),

(Übrige Gemeinden s. Wkr. 56, 60),

#### **Landkreis Oberhavel**

die amtsfreien Gemeinden

Birkenwerder, Glienicke/Nordbahn, Hennigsdorf, Hohen Neuendorf, Kremmen, Leegebruch, Löwenberger Land, Oberkrämer, Oranienburg, Velten,

die Ämter

Fürstenberg (= Gemeinden Althymen, Barsdorf, Blumenow, Bredereiche, Dannenwalde, Fürstenberg/Havel, Himmelpfort, Steinförde, Tornow, Zootzen),

Gransee und Gemeinden (= Gemeinden Gransee, Großwoltersdorf, Rönnebeck, Schönermark, Schulzendorf, Sonnenberg, Stechlin),

Liebenwalde (= Gemeinden Hammer, Kreuzbruch, Liebenthal, Liebenwalde, Neuholland),

Oranienburg-Land (= Gemeinden Freienhagen, Friedrichsthal, Germendorf, Lehnitz, Malz, Nassenheide, Schmachtenhagen, Wensickendorf, Zehlendorf),

Schildow (= Gemeinden Mühlenbeck, Schildow, Schönfließ, Stolpe, Zühlsdorf),

Zehdenick und Gemeinden (= Gemeinden Badingen, Burgwall, Kappe, Klein-Mutz, Krewelin, Kurtschlag, Marienthal, Mildenberg, Wesendorf, Zabelsdorf, Zehdenick),

#### **59 Märkisch-Oderland - Barnim II**

##### **vom Landkreis Barnim**

die amtsfreie Gemeinde

Bernau bei Berlin,

die Ämter

Ahrensfelde/Blumberg (= Gemeinden Ahrensfelde, Blumberg, Eiche, Lindenberg, Mehrow),

Biesenthal-Barnim (= Gemeinden Biesenthal, Breydin, Danewitz, Melchow, Sydower Fließ),

Panketal (= Gemeinden Börnicke, Lobetal, Rüdnitz, Schönnow, Schwanebeck, Zepernick),

Wandlitz (= Gemeinden Basdorf, Klosterfelde, Lanke, Prenden, Schönerlinde, Schönwalde, Stolzenhagen, Wandlitz),

Werneuchen (= Gemeinden Hirschfelde, Krummensee, Schönfeld, Seefeld, Tiefensee, Werneuchen, Willmersdorf),

(Übrige Gemeinden s. Wkr. 57),

##### **Landkreis Märkisch-Oderland**

die amtsfreien Gemeinden

Fredersdorf-Vogelsdorf, Müncheberg, Neuenhagen bei Berlin, Petershagen/Eggersdorf, Seelow, Strausberg, Wriezen,

die Ämter

Altlandsberg (= Gemeinden Altlandsberg, Bruchmühle, Buchholz, Gielsdorf, Wesendahl),

Bad Freienwalde-Insel (= Gemeinden Altglietzen, Bad Freienwalde (Oder), Bralitz, Hohenwutzen, Neuenhagen, Schiffmühle),

Falkenberg-Höhe (= Gemeinden Beiersdorf-Freudenberg, Falkenberg, Heckelberg-Brunow, Höhenland, Wölscikendorf-Wollenberg),

Golzow (= Gemeinden Alt Tucheband, Bleyen-Genschmar, Golzow, Küstriner Vorland, Zechin),

Hoppegarten (= Gemeinden Dahlwitz-Hoppegarten, Hönow, Münchehofe),

Lebus (= Gemeinden Lebus, Podelzig, Reitwein, Treplin, Zeschdorf),

Letschin (= Gemeinden Gieshof-Zelliner Loose, Groß Neuendorf, Kiehnwerder, Kienitz, Letschin, Neubarnim, Ortwig, Sietzing),

Märkische Schweiz (= Gemeinden Buckow, Garzau-Garzin, Ihlow, Oberbarnim, Rehfelde, Waldsiedersdorf, Werder, Zinndorf),

Neuhardenberg (= Gemeinden Gusow-Platkow, Märkische Höhe, Neuhardenberg, Quappendorf),

Rüdersdorf (= Gemeinden Hennickendorf, Herzfelde, Lichtenow, Rüdersdorf bei Berlin),

Seelow-Land (= Gemeinden Alt Mahlisch, Carzig, Diedersdorf, Dolgelin, Falkenhagen, Friedersdorf, Libbenichen, Lietzen, Marxdorf, Neu Mahlisch, Niederjesar, Sachsendorf, Werbig, Worin),

Barnim-Oderbruch (= Gemeinden Altreetz, Bliesdorf, Güstebieser Loose, Neuküstrinchen, Neulewin, Neulietzegörcke, Neureetz, Neurüdnitz, Neutrebbin, Prötzel, Reichenow-Möglin, Wriezener Höhe, Zäckericker Loose),

## **60 Brandenburg an der Havel – Potsdam-Mittelmark I – Havelland III - Teltow-Fläming I**

**Kreisfreie Stadt Brandenburg an der Havel,**

**vom Landkreis Havelland**

die amtsfreie Gemeinde  
Rathenow,

die Ämter  
Milow (= Gemeinden Bützer, Großwudicke, Jerchel, Milow, Möthlitz, Nitzahn, Vieritz, Zollchow),

Nennhausen (= Gemeinden Bamme, Barnewitz, Buckow bei Nennhausen, Buschow, Damme, Ferchesar, Garlitz, Gränigen, Kotzen, Kriele, Landin, Liepe, Möthlow, Mütlitz, Nennhausen, Stechow),

Premnitz (= Gemeinden Döberitz, Mögelin, Premnitz),

(Übrige Gemeinden s. Wkr. 56, 58),

**vom Landkreis Potsdam-Mittelmark**

die amtsfreien Gemeinden  
Beelitz, Kloster Lehnin, Seddiner See, Wiesenburg/Mark,

die Ämter  
Beetzsee (= Gemeinden Beetzsee, Beetzseeheide, Havelsee, Päwesin, Roskow),

Belzig (= Gemeinden Belzig, Bergholz, Borne, Dippmannsdorf, Fredersdorf, Groß Briesen, Hagelberg, Kuhlowitz, Lübnitz, Lüsse, Lütte, Neschholz, Ragösen, Schwanebeck, Werbig),

Brück (= Gemeinden Borkheide, Borkwalde, Brück, Golzow, Linthe, Locktow, Oberjünne, Planebruch),

Emster-Havel (= Gemeinden Gollwitz, Götz, Jeserig, Schenkenberg, Trechwitz, Wust),

Groß Kreutz (= Gemeinden Bochow, Deetz, Derwitz, Groß Kreutz, Krielow, Schmergow),

Niemegk (= Gemeinden Brachwitz, Dahnsdorf, Haseloff-Grabow, Kranepuhl, Mörz, Nichel, Niederwerbig, Niemegk, Raben, Rabenstein/Fläming, Schlalach),

Treuenbrietzen (= Gemeinden Bardenitz, Dietersdorf, Feldheim, Lobbese, Lühsdorf, Marzahna, Niebel, Niebelhorst, Rietz, Treuenbrietzen),

Wusterwitz (= Gemeinden Bensdorf, Rosenau, Wusterwitz),

Ziesar (= Gemeinden Buckautal, Görzke, Gräben, Rottstock, Wenzlow, Wollin, Ziesar),

(Übrige Gemeinden s. Wkr. 61),

**vom Landkreis Teltow-Fläming**

die amtsfreien Gemeinden  
Jüterbog, Niedergörsdorf,

(Übrige Gemeinden s. Wkr. 61, 62),

**61 Potsdam - Potsdam-Mittelmark II - Teltow-Fläming II**

**Kreisfreie Stadt Potsdam,**

**vom Landkreis Potsdam-Mittelmark**

die amtsfreien Gemeinden  
Kleinmachnow, Stahnsdorf, Teltow, Werder (Havel),

die Ämter  
Fahrland (= Gemeinden Fahrland, Groß Glienicke, Marquardt, Neu Fahrland, Satzkorn, Seeburg, Uetz-  
Paaren),

Michendorf (= Gemeinden Fresdorf, Langerwisch, Michendorf, Stücken, Wildenbruch, Wilhelmshorst),

Rehbrücke (= Gemeinden Bergholz-Rehbrücke, Fahlhorst, Nudow, Philippsthal, Saarmund, Tremsdorf),

Schwielowsee (= Gemeinden Caputh, Ferch, Geltow),

Werder (= Gemeinden Golm, Töplitz),

(Übrige Gemeinden s. Wkr. 60),

**vom Landkreis Teltow-Fläming**

die amtsfreien Gemeinden  
Großbeeren, Ludwigsfelde,

die Ämter  
Blankenfelde-Mahlow (= Gemeinden Blankenfelde, Groß Kienitz, Jühnsdorf, Mahlow),

Rangsdorf (= Gemeinden Dahlewitz, Groß Machnow, Rangsdorf),

(Übrige Gemeinden s. Wkr. 60, 62),

**62 Dahme-Spreewald - Teltow-Fläming III - Oberspreewald-Lausitz I**

**Landkreis Dahme-Spreewald**

die amtsfreien Gemeinden  
Bestensee, Eichwalde, Königs Wusterhausen, Lübben (Spreewald), Schulzendorf, Wildau, Zeuthen,

die Ämter  
Friedersdorf (= Gemeinden Bindow, Blossin, Dannenreich, Dolgenbrodt, Friedersdorf, Gräbendorf, Gussow,  
Kolberg, Pätz, Prieros, Streganz, Wolzig),

Golßener Land (= Gemeinden Falkenhain, Glienicke, Golßen, Jetsch, Kasel-Golzig, Schiebsdorf, Sellendorf, Züt-  
zen),

Heideblick (= Gemeinden Heideblick, Walddrehna),

Lieberose (= Gemeinden Doberburg, Goyatz, Jamlitz, Jessern, Lamsfeld-Groß Liebitz, Leeskow, Lieberose,  
Mochow, Ressen-Zaue, Speichrow, Ullersdorf),

Luckau (= Gemeinden Cahnisdorf, Drahnisdorf, Duben, Görlsdorf, Luckau, Schlabendorf, Uckro),

Märkische Heide (= Gemeinden Alt-Schadow, Biebersdorf, Dollgen, Dürrenhofe, Glietz, Gröditsch, Groß Leine,  
Groß Leuthen, Hohenbrück-Neu Schadow, Klein Leine, Krugau, Kuskow, Leibchel, Plattkow, Pretschen,  
Schuhlen-Wiese, Wittmannsdorf-Bückchen),

Mittenwalde (= Gemeinden Brusendorf, Gallun, Mittenwalde, Motzen, Ragow, Schenkendorf, Telz, Töppchin),

Schenkenländchen (= Gemeinden Briesen, Freidorf, Groß Köris, Halbe, Löpten, Märkisch Buchholz, Münchehofe, Oderin, Schwerin, Teupitz),

Schönefeld (= Gemeinden Diepensee, Großziethen, Kiekebusch, Schönefeld, Selchow, Waltersdorf, Waßmannsdorf),

Oberspreewald (= Gemeinden Alt Zauche, Briesensee, Butzen, Byhleguhre, Byhlen, Caminchen, Laasow, Neu Zauche, Sacrow-Waldow, Straupitz, Wußwerk),

Unteres Dahmeland (= Gemeinden Kablow, Niederlehme, Senzig, Wernsdorf, Zeesen, Zernsdorf),

Unterspreewald (= Gemeinden Bersteland, Krausnick-Groß Wasserburg, Rietzneuendorf-Staakow, Schlepzig, Schönwald, Unterspreewald),

#### **vom Landkreis Oberspreewald-Lausitz**

das Amt

Lübbenau/Spreewald (= Gemeinden Bischdorf, Boblitz, Groß Beuchow, Groß Lübbenau, Groß Klessow, Hindenberg, Kittlitz, Klein Radden, Leipe, Lübbenau/Spreewald, Ragow),

(Übrige Gemeinden s. Wkr. 65),

#### **vom Landkreis Teltow-Fläming**

die amtsfreien Gemeinden

Baruth/Mark, Luckenwalde, Nuthe-Urstromtal,

die Ämter

Am Mellensee (= Gemeinden Am Mellensee Gadsdorf, Saalow),

Dahme/Mark (= Gemeinden Dahme/Mark, Dahmetal, Ihlow, Niebendorf-Heinsdorf, Schöna-Kolpien, Wahlsdorf),

Niederer Fläming (= Gemeinden Herbersdorf, Hohenseefeld, Niederer Fläming),

Trebbin (= Gemeinden Lüdersdorf, Schönhagen, Thyrow, Trebbin),

Zossen (= Gemeinden Glienick, Groß Schulzendorf, Kallinchen, Nächst Neuendorf, Nunsdorf, Schöneiche, Wünsdorf, Zossen),

(Übrige Gemeinden s. Wkr. 60, 61),

### **63 Frankfurt (Oder) - Oder-Spree**

**Kreisfreie Stadt Frankfurt (Oder),**

#### **Landkreis Oder-Spree**

die amtsfreien Gemeinden

Beeskow, Eisenhüttenstadt, Erkner, Fürstenwalde/Spree, Schöneiche b. Berlin, Woltersdorf,

die Ämter

Brieskow-Finkenheerd (= Gemeinden Brieskow-Finkenheerd, Groß Lindow, Vogelsang, Wiesenau, Ziltendorf),

Friedland (Niederlausitz) (= Gemeinden Friedland, Groß Muckrow),

Glienicke/Rietz-Neuendorf (= Gemeinden Alt Golm, Glienicke, Rietz-Neuendorf),

Grünheide (Mark) (= Gemeinden Grünheide (Mark), Hangelsberg, Mönchwinkel, Spreeau),

Neuzelle (= Gemeinden Lawitz, Neißemünde, Neuzelle, Ossendorf),

Odervorland (= Gemeinden Berkenbrück, Biegen, Briesen (Mark), Falkenberg, Jacobsdorf, Madlitz-Wilmersdorf, Sieversdorf),

Scharmützelsee (= Gemeinden Bad Saarow-Pieskow, Diensdorf-Radlow, Langewahl, Neu Golm, Petersdorf bei Saarow-Pieskow, Reichenwalde, Wendisch Rietz),

Schlaubetal (= Gemeinden Bremsdorf, Dammendorf, Fünfeichen, Grunow, Kieselwitz, Merz, Mixdorf, Müllrose, Pohlitz, Ragow, Rießen, Schernsdorf),

Spreenhagen (= Gemeinden Gosen, Hartmannsdorf, Markgrafpieske, Neu Zittau, Rauen, Spreenhagen),

Steinhöfel/Heinersdorf (= Gemeinden Buchholz, Demnitz, Neuendorf im Sande, Steinhöfel),

Storkow (Mark) (= Gemeinden Bugk, Görsdorf b. Storkow, Groß Eichholz, Groß Schauen, Kehrigk, Kummersdorf, Philadelphia, Rieplos, Selchow, Storkow (Mark)),

Tauche (= Gemeinden Stremmen, Tauche),

## **64 Cottbus - Spree-Neiße**

**Kreisfreie Stadt Cottbus,**

**Landkreis Spree-Neiße**

die amtsfreien Gemeinden

Drebkau, Forst (Lausitz), Guben, Kolkwitz, Spremberg,

die Ämter

Burg (Spreewald) (= Gemeinden Briesen, Burg (Spreewald), Dissen-Striesow, Guhrow, Schmogrow-Fehrow, Werben),

Döbern-Land (= Gemeinden Döbern, Felixsee, Jämlitz-Klein Düben, Neiße-Malxetal, Reuthen, Tschernitz, Wolfshain),

Hornow/Simmersdorf (= Gemeinden Graustein, Groß Luja, Groß Schacksdorf-Simmersdorf, Hornow-Wadelsdorf, Lieskau, Türkendorf, Wiesengrund),

Jänschwalde (= Gemeinden Drewitz, Grieben, Jänschwalde),

Neuhausen/Spree (= Gemeinden Bagenz, Drieschnitz-Kahsel, Frauendorf, Gablenz, Gallinchen, Groß Döbern, Groß Gaglow, Groß Oßnig, Haasow, Kathlow, Kiekebusch, Klein Döbbern, Komptendorf, Koppatz, Laubsdorf, Neuhausen, Roggosen, Serger),

Peitz (= Gemeinden Drachhausen, Drehnow, Grötsch, Heinersbrück, Peitz, Tauer, Teichland, Turnow-Preilack),

Schenkendöbern (=Gemeinden Atterwasch, Bärenklau, Gastrose-Kerkwitz, Grabko, Lutzketal, Pinnow-Heideland),

Welzow (= Gemeinden Haidemühl, Proschim, Welzow),

## **65 Elbe-Elster - Oberspreewald-Lausitz II**

**Landkreis Elbe-Elster,**

die amtsfreien Gemeinden

Bad Liebenwerda, Elsterwerda, Finsterwalde, Herzberg/Elster, Mühlberg/Elbe, Schönewalde, Uebigau-Wahrenbrück,

die Ämter

Doberlug-Kirchhain und Umland (= Gemeinden Arenzhain, Doberlug-Kirchhain, Lugau, Trebbus),

Elsterland (= Gemeinden Heideland, Rückersdorf, Schilda, Schönborn, Tröbitz),

Falkenberg/Elster (= Gemeinden Falkenberg/Elster, Schmerkendorf),

Kleine Elster (Niederlausitz) (= Gemeinden Crinitz, Gahro, Göllnitz, Lichterfeld-Schacksdorf, Massen-Niederlausitz, Sallgast),

Plessa (= Gemeinden Gorden-Staupitz, Hohenleipisch, Plessa, Schraden),

Röderland (= Gemeinden Haida, Präsen, Reichenhain, Saathain, Stolzenhain a.d. Röder, Wainsdorf),

Schlieben (=Gemeinden Fichtwald, Hohenbucko, Kremitzau, Lebusa, Schlieben),

Schradenland (= Gemeinden Gröden, Großthiemig, Hirschfeld, Merzdorf),

Sonnewalde (=Gemeinden Breitenau, Münchhausen, Sonnewalde),

**vom Landkreis Oberspreewald-Lausitz**

die amtsfreien Gemeinden

Großräschen, Lauchhammer, Schipkau, Schwarzheide, Senftenberg,

die Ämter

Altdöbern (= Gemeinden Altdöbern, Lipten, Luckaitztal, Lug, Neu-Seeland, Neupetershain),

Calau (= Gemeinden Bolschwitz, Bronkow, Calau, Groß-Mehßow, Kemmen, Mlode, Saßleben, Werchow),

Ortrand (= Gemeinden Frauendorf, Großkmehlen, Kroppen, Lindenau, Ortrand, Tettau),

Ruhland (= Gemeinden Grünewald, Guteborn, Hermsdorf bei Ruhland, Hohenbocka, Ruhland, Schwarzbach),

Vetschau (= Gemeinden Koßwig, Laasow, Missen, Ogrosen, Raddusch, Suschow, Vetschau/Spreewald),

(Übrige Gemeinden s. Wkr. 62)



