

Statistischer Bericht

* G III 1 - vj 4 / 03

Ausfuhr Berlins Jahr 2003 - Vorläufige Ergebnisse -

Ausfuhr nach Ländern
Ausfuhr nach Warengruppen

Ausfuhr Berlins nach Ländergruppen

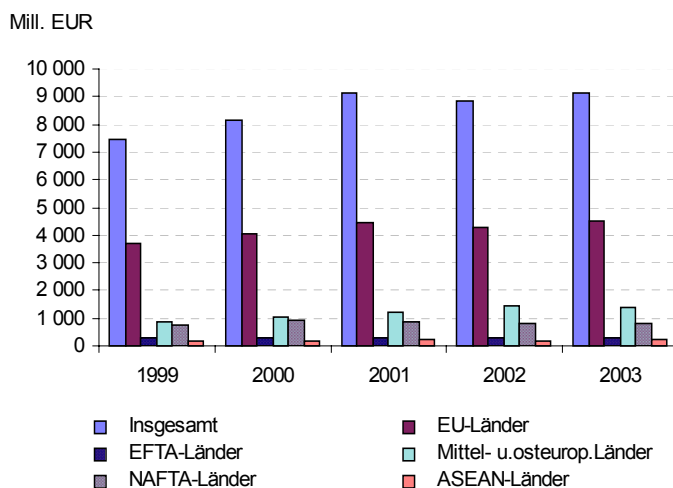

Information und Beratung

Wir über uns

Der Auftrag des Statistischen Landesamtes Berlin ist im Berliner Landesstatistikgesetz vom 9. Dezember 1992 definiert. Das Amt hat entsprechend den Grundsätzen der Neutralität, Objektivität und wissenschaftlichen Unabhängigkeit Daten unter Verwendung neuester wissenschaftlicher Erkenntnisse, sachgerechter Methoden und Informationstechniken zu sammeln und für die Darstellung politischer, gesellschaftlicher, wirtschaftlicher und ökologischer Zusammenhänge aufzuschlüsseln.

So erreichen Sie uns

Das **Statistische Landesamt Berlin** befindet sich im „Bildungs- und Verwaltungszentrum Friedrichsfelde“ im Bezirk Lichtenberg (Nähe Tierpark Friedrichsfelde).
**Statistisches Landesamt Berlin
Alt-Friedrichsfelde 60
10315 Berlin**

Verkehrsverbindungen:

U-Bahn, Linie U 5 bis Bahnhof „Friedrichsfelde“ (Anschluss Bus 108 bis Haltestelle „Bildungs- und Verwaltungszentrum“),

S-Bahn, Linien S 5, S 7, S 75 bis Bahnhof „Friedrichsfelde-Ost“ (Anschluss Bus 392 bis Haltestelle „Bildungs- und Verwaltungszentrum“),

Straßenbahn, Linien 26, 27, 28 bis Haltestelle „Am Tierpark“,

Bus, Linien 108, 392 bis Haltestelle „Bildungs- und Verwaltungszentrum“ oder Linien 194, 291 bis Haltestelle „Am Tierpark / Alfred-Kowalke-Straße“.

Veröffentlichungen

Sie können alle Publikationen des Statistischen Landesamtes in unserer **Bibliothek** einsehen.

Öffnungszeiten:

montags bis mittwochs

von 9 bis 15 Uhr,

donnerstags

von 9 bis 17 Uhr

und freitags

von 9 bis 14 Uhr.

Telefon: (030) 9021 3540.

Hier stehen darüber hinaus auch die Veröffentlichungen der anderen Statistischen Ämter der Länder und des Bundes zur Verfügung, ebenso internationale Publikationen, insbesondere Standardwerke zur statistischen Methodenlehre und zu Wirtschafts- und Sozialwissenschaften. Ein aktuelles Verzeichnis unserer Veröffentlichungen ist bei der

Zentralen Information und Beratung zu erhalten.

Im **Internet** ist das Statistische Landesamt Berlin mit Eckdaten für Berlin und Online-Datenbanken vertreten:

www.statistik-berlin.de

Informationen

zu dieser Veröffentlichung

Fachbereich VGR-Aussenhandel:

Telefon: (030) 9021 3739/3740

Telefax: (030) 51 58 83 06

E-Mail:

vgr.aussenhandel@statistik-berlin.de

Auskunftsstelle:

Zentrale Information und Beratung

Haus 3, Erdgeschoss

Zimmer 3.005,

Telefon: (030) 9021 3434

Telefax: (030) 9021 3655

E-Mail: info@statistik-berlin.de

Zeichenerklärung

- nichts vorhanden
- () Aussagewert ist eingeschränkt
- . Zahlenwert unbekannt oder geheimgehalten
- x Tabellenfach gesperrt, weil Aussage nicht sinnvoll
- / Zahlenwert nicht sicher genug
- 0 weniger als die Hälfte von 1 in der letzten besetzten Stelle, jedoch mehr als nichts
- p vorläufige Zahl
- ... Angabe fällt später an
- r berichtigte Zahl
- s geschätzte Zahl

Inhaltsverzeichnis

| | | Seite |
|--------------------------------------|--|-------|
| | Tabellen | |
| Information und Beratung | 2 | |
| Erläuterungen | 4 | |
| Allgemeine Hinweise | 4 | |
| Definitionen | 5 | |
| Erhebungsmerkmale | 6 | |
| Ergebnisse kurz gefasst | 7 | |
| Datenangebot aus dem Sachgebiet | 35 | |
| Datenangebot | 35 | |
| Lieferung | 35 | |
| Kosten | 35 | |
| Information und Beratung | 35 | |
| Weitere Veröffentlichungen zum Thema | 35 | |
| Allgemeines Informationsangebot | 35 | |
| 1 | Ausfuhr Berlins im Jahr 2003 nach Erdteilen, Ländergruppen und ausgewählten Ländern..... | 8 |
| 2 | Ausfuhr Berlins im Jahr 2003 nach Warengruppen, Warenuntergruppen und ausgewählten Waren | 9 |
| 3 | Ausfuhr Berlins im Jahr 2003 nach Erdteilen, Ländergruppen und Ländern sowie nach Warengruppen | 10 |
| 4 | Ausfuhr Berlins im Jahr 2003 nach Warengruppen, Warenuntergruppen, Waren sowie nach Erdteilen und Ländergruppen..... | 18 |
| 5 | Ausfuhr Berlins 1991 bis 2003 nach Erdteilen und Ländergruppen..... | 26 |
| 6 | Ausfuhr Berlins 1991 bis 2003 nach Warengruppen | 28 |
| 7 | Ausfuhr Berlins Januar 2002 bis Dezember 2003 nach Erdteilen und Ländergruppen | 30 |
| 8 | Ausfuhr Berlins Januar 2002 bis Dezember 2003 nach Warengruppen | 31 |
| 9 | Ausfuhr Deutschlands 1991 bis 2003 nach Erdteilen und Ländergruppen..... | 32 |
| 10 | Ausfuhr Deutschlands 1991 bis 2003 nach Warengruppen | 33 |
| | Grafiken | |
| | Ausfuhr Berlins und Deutschlands sowie Berlins nach ausgewählten Ländern und Warengruppen | 34 |

Impressum

Berliner Statistik
Statistischer Bericht
* G III 1 - vj 4 / 03

Herausgeber

Statistisches Landesamt Berlin
Alt-Friedrichsfelde 60
10315 Berlin

Erscheinungsfolge

vierteljährlich

Preis

6,00 EUR

Bestell Nr.

290.1

© Statistisches Landesamt Berlin

Für nichtgewerbliche Zwecke sind Vervielfältigung und unentgeltliche Verbreitung, auch auszugsweise, nur mit Quellenangabe gestattet. Die Verbreitung, auch auszugsweise, über elektronische Systeme/Datenträger bedarf der vorherigen Zustimmung. Alle übrigen Rechte bleiben vorbehalten.

Erläuterungen

Allgemeine Hinweise

Aufgabe und Ziel der Statistik

Die Außenhandelsstatistik stellt den grenzüberschreitenden Warenverkehr (Ein- und Ausfuhr) zwischen dem Land Berlin und dem Ausland dar. Ausland in diesem Sinne ist das Gebiet außerhalb der Bundesrepublik Deutschland (Gebietsstand nach dem 3. Oktober 1990). Die Ergebnisse dieser Statistik dienen vielfältigen wirtschaftspolitischen Zwecken, insbesondere als Grundlage für handels- und zollpolitische Entscheidungen.

Rechtsgrundlagen

Die Außenhandelsstatistik basiert insbesondere auf folgenden Rechtsvorschriften:

Gesetz über die Statistik für Bundeszwecke (Bundesstatistikgesetz - BStatG) vom 22. Januar 1987 (BGBl. I S. 462, 565), zuletzt geändert durch Artikel 16 des Gesetzes vom 21. August 2002 (BGBl. I S. 3322),

Verordnung (EWG) Nr. 3330/91 des Rates vom 7. November 1991 über die Statistiken des Warenverkehrs zwischen Mitgliedstaaten (ABl. EG Nr. L 316 S. 1), zuletzt geändert durch Verordnung (EG) Nr. 1624/2000 des Europäischen Parlaments und des Rates vom 10. Juli 2000 (ABl. EG Nr. L 187 S. 1),

Verordnung (EG) Nr. 1901/2000 der Kommission vom 7. September 2000 zur Durchführung der Verordnung (EWG) Nr. 3330/91 des Rates über die Statistiken des Warenverkehrs zwischen Mitgliedstaaten (ABl. EG 1992 Nr. L 228 S. 28), zuletzt geändert durch Verordnung (EG) Nr. 1835/2002 der Kommission vom 15.10.2002 (ABl. EG. Nr. L 278 S. 9),

Verordnung (EG) Nr. 1172/95 des Rates vom 22. Mai 1995 über die Statistiken des Warenverkehrs der Gemeinschaft und ihrer Mitgliedstaaten mit Drittländern (ABl. EG Nr. L 118 S. 10), zuletzt geändert durch Verordnung (EG) Nr. 374/98 des Rates vom 12. Februar 1998 (ABl. EG Nr. L 48 S. 6),

Verordnung (EG) Nr. 1917/2000 der Kommission vom 7. September 2000 zur Durchführung der Verordnung (EG) Nr. 1172/95 des Rates im Hinblick auf die Außenhandelsstatistik (ABl. EG Nr. L 229 S. 14), zuletzt geändert durch Verordnung (EG) Nr. 1669/2002 der Kommission vom 20.8.2001 (ABl. EG Nr. L 224 S. 3),

Außenhandelsstatistikgesetz (AHStatGes) in der im Bundesgesetzblatt Teil III, Gliederungsnummer 7402-1, veröffentlichten bereinigten Fassung, zuletzt geändert durch Artikel 145 der siebenten Zuständigkeitanpassungs-Verordnung vom 29.10.2001 (BGBl. I S. 2785),

Außenhandelsstatistik-Durchführungsverordnung (AHStat-DV) in der Fassung der Bekanntmachung vom 29. Juli 1994 (BGBl. I S. 1993), zuletzt geändert durch Verordnung vom 21. Februar 2002 (BGBl. I S. 1010).

Periodizität

Die Veröffentlichung der Außenhandelsstatistik erfolgt vierteljährlich getrennt nach Ein- und Ausfuhr mit vorläufigen Ergebnissen und jährlich nach Vorliegen der endgültigen Ergebnisse. Die Vergleichsdaten der Vorjahre werden nach dem Vorliegen korrigierter Ergebnisse aktualisiert.

Berichtskreis

Zum Berichtskreis gehören die Im- und Exporteure von Waren.

Klassifikationen

Die Datenerhebung erfolgt nach den achstelligen Warennummern des **Warenverzeichnisses für die Außenhandelsstatistik**. Der Gliederung der Ergebnisse in dieser Veröffentlichung liegt das gröbere dreistellige **Verzeichnis der Warengruppen und -untergruppen der Ernährungswirtschaft und der Gewerblichen Wirtschaft (EGW) - Ausgabe 2002** - zugrunde. Die Zuordnung der Waren ist aus der Tabelle 4 ersichtlich.

Als Ursprungs- und Bestimmungsland werden die Länder bzw. Gebiete entsprechend des **Länderverzeichnisses für die Außenhandelsstatistik**, seit Januar 2002 an 234 Länder bzw. Gebiete, unterschieden. Die Länder-Nummern-Zuordnung ist der Tabelle 3 zu entnehmen.

Methodische Hinweise

Die Aufbereitung der Außenhandelsstatistik wird zentral für alle Bundesländer vom Statistischen Bundesamt durchgeführt. Den Ergebnissen der Außenhandelsstatistik liegen im allgemeinen die Angaben der Einführer und Ausführer zugrunde. Die Anmeldung zur Außenhandelsstatistik erfolgt für den Handel mit Ländern außerhalb der EU (Extrahandel) mit den Vordrucken „Einfuhranmeldung“ und „Ausfuhranmeldung“. Den Ergebnissen des Außenhandels mit den EU-Ländern (Intrahandel) liegen die statistischen Anmeldungen der innergemeinschaftlichen Erwerbe und Lieferungen im Sinne des Umsatzsteuergesetzes zugrunde. Die ein- und ausgeführten Waren werden nach Art, Menge, Wert und Ursprungs- bzw. Bestimmungsland erfasst. Die angegebenen Warenwerte beziehen sich grundsätzlich auf den Grenzübergangswert, d.h. auf den Wert frei Grenze des Erhebungsgebietes. Sie gelten ohne die deutschen Einfuhrabgaben.

Da die Zuordnung der Einfuhren zu den einzelnen Bundesländern im Lagerverkehr (Zollager) erhebungsbedingt nur zum Zeitpunkt der Einfuhr auf Lager, nicht aber bei der Einfuhr **aus** Lager erfolgen kann, ist die Einfuhr der Bundesländer nur im Generalhandel (vgl. Definitionen) darstellbar.

Im Rahmen der Intrahandelsstatistik sind grundsätzlich alle Privatpersonen von der Auskunftspflicht befreit. Die Befreiung gilt auch für Auskunftspflichtige, deren im Intrahandel getätigten jährlichen Versendungen in andere

EU-Mitgliedstaaten oder Eingänge aus anderen EU-Mitgliedstaaten den Statistischen Wert von jeweils 200 000 EURO im Vorjahr oder im laufenden Jahr nicht überschritten haben. Im Rahmen der Extrahandelsstatistik sind - bis auf wenige Ausnahmen - Warensendungen von weniger als 1 000 Euro von der Anmeldung befreit.

Die vorstehend genannten Befreiungen sind in den Außenhandelsergebnissen als Zuschätzungen enthalten.

Nicht einbezogen sind ferner Waren, die von in der Bundesrepublik Deutschland stationierten ausländischen Streitkräften selbst ein- oder ausgeführt werden.

Hinweise auf andere Veröffentlichungen

Bundesergebnisse sind der Fachserie 7 „Außenhandel“ des Statistischen Bundesamtes zu entnehmen.

Definitionen

Spezialhandel (Ausfuhr)

Nachgewiesen wird die Ausfuhr von Waren aus dem freien Verkehr und dem Veredelungsverkehr (nach zollamtlich bewilligter aktiver bzw. zur zollamtlich bewilligten passiven Eigen- und Lohnveredelung einschließlich Ausbesserung), nicht jedoch die Ausfuhr aus Lager (Zolllager).

Generalhandel (Einfuhr)

Er umfasst die unmittelbare Einfuhr von Waren in den freien Verkehr des Ziellandes Berlin, alle Einfuhren auf Lager (Zolllager) zum Zeitpunkt ihrer Einlagerung sowie den Veredelungsverkehr zur zollamtlich bewilligten aktiven bzw. nach zollamtlich bewilligter passiver Eigen- und Lohnveredelung einschließlich Ausbesserung. Im Spezialhandel, der nur für die Bundesrepublik Deutschland insgesamt darstellbar ist, werden dagegen die Einfuhren auf Lager im Zeitpunkt ihrer Einfuhr aus Lager nachgewiesen und zwar nur diejenigen Einfuhren, die nicht zur Wiederausfuhr gelangen.

Ursprungsland

In der Einfuhr wird als Ursprungsland das Land nachgewiesen, in dem die Waren vollständig gewonnen oder hergestellt worden sind oder ihre letzte wesentliche und wirtschaftlich gerechtfertigte Be- oder Verarbeitung erfahren haben. Ist das Ursprungsland nicht bekannt, tritt an dessen Stelle das Versendungsland.

Bestimmungsland

In der Ausfuhr wird als Bestimmungsland das Land nachgewiesen, in dem die Waren ge- oder verbraucht, be- oder verarbeitet werden sollen. Ist das Bestimmungsland nicht bekannt, gilt als Bestimmungsland das Land, in das die Waren zuletzt verbracht werden sollen.

Schiffs- und Luftfahrzeugbedarf

Als Schiffs- und Luftfahrzeugbedarf wird im Spezialhandel die Lieferung ausländischer Waren aus Lager für den Bedarf ausgehender deutscher Seeschiffe und Luftfahrzeuge (in der Einfuhr) sowie die Lieferung von Waren aus dem freien Verkehr und aus der aktiven Veredelung für den Bedarf ausgehender fremder Seeschiffe und Luftfahrzeuge (in der Ausfuhr) nachgewiesen. Unter Schiffs- und Luftfahrzeugbedarf ist ferner in der Einfuhr die Lieferung ausländischer Waren aus Lager für den Bedarf von ausländischen Häfen liegenden deutschen Seeschiffen und Luftfahrzeugen zu verstehen.

Mengen

Die Mengenangaben (in Tonnen) beziehen sich auf die Eigenmasse bzw. das Reingewicht der Waren.

Werte

Die Werte sind in 1 000 Euro (Deutschlandwerte in Mill. Euro) nachgewiesen. Sie beziehen sich grundsätzlich auf den Statistischen Wert. Der Statistische Wert stellt den Wert frei Grenze des Erhebungsgebietes (=Grenzübergangswert) dar. Bei der Ausfuhr oder Einfuhr nach Veredelung ist stets der volle Warenwert einschließlich der Veredelungskosten und der Vertriebskosten eingesetzt.

Hinweis

Ab dem 1. Januar 2002 werden grundsätzlich alle Wertangaben in Euro dargestellt. Die in DM für die Zeit vor dem 1. Januar 2002 ermittelten Werte wurden einheitlich mit dem konstanten Faktor 1 EURO = 1,95583 DM umgestellt.

Erhebungsmerkmale

Waren

Warengruppen

Warenuntergruppen

Ernährungswirtschaft

- Lebende Tiere
- Nahrungsmittel
 - tierischen Ursprungs
 - pflanzlichen Ursprungs
- Genussmittel

Gewerbliche Wirtschaft

- Rohstoffe
- Halbwaren
- Fertigwaren
 - Vorerzeugnisse
 - Enderzeugnisse

Ursprungs- und Bestimmungsländer

Erdteile

Ländergruppen

Übrige Länder und Gebiete

Europa

EU-Länder

- Frankreich
- Niederlande
- Italien
- Verein. Königreich
- Irland
- Dänemark
- Griechenland
- Portugal
- Spanien
- Schweden
- Finnland
- Österreich
- Belgien
- Luxemburg

EFTA-Länder¹⁾

- Island
- Norwegen
- Liechtenstein
- Schweiz

Übrige Länder und Gebiete Europas

- Ceuta
- Melilla
- Färöer
- Andorra
- Gibraltar
- Vatikanstadt
- Malta
- San Marino
- Türkei

Mittel- und Osteuropäische Länder

- Estland
- Lettland
- Litauen
- Polen
- Tschechische Republik
- Slowakei
- Ungarn
- Rumänien
- Bulgarien
- Albanien
- Ukraine
- Belarus
- Republik Moldau
- Russische Föderation
- Georgien
- Armenien
- Aserbaidschan
- Kasachstan
- Turkmenistan
- Usbekistan
- Tadschikistan
- Kirgisistan
- Slowenien
- Kroatien
- Bosnien und Herzegowina
- Jugoslawien
- Ehemalige Jugoslawische Republik Mazedonien

Afrika

- Marokko
- Algerien
- Tunesien
- Libysch-Arabische Dschamahirija
- Ägypten
- Sudan
- Mauretanien
- Mali
- Burkina Faso
- Niger
- Tschad
- Kap Verde
- Senegal
- Gambia
- Guinea-Bissau
- Guinea
- Sierra Leone
- Liberia
- Côte d'Ivoire
- Ghana
- Togo
- Benin
- Nigeria
- Kamerun
- Zentralafrikanische Republik
- Äquatorialguinea
- S. Tomé u. Principe
- Gabun
- Republik Kongo
- Demokrat. Republik Kongo
- Ruanda
- Burundi
- St. Helena
- Angola
- Äthiopien
- Eritrea
- Dschibuti
- Somalia
- Kenia
- Uganda
- Verein. Republik Tansania
- Seychellen
- Brit. Territor. im Ind. Ozean
- Mosambik
- Madagaskar
- Mauritius
- Komoren
- Mayotte
- Sambia
- Simbabwe
- Malawi
- Südafrika
- Namibia
- Botsuana
- Swasiland
- Lesotho

Amerika

NAFTA-Länder²⁾

- Vereinigte Staaten
- Kanada
- Mexiko

Übrige Länder und Gebiete Amerikas

- Grönland
- St. Pierre und Miquelon
- Bermuda

- Guatemala
- Belize
- Honduras
- El Salvador
- Nicaragua
- Costa Rica
- Panama
- Anguilla
- Kuba
- St. Kitts und Nevis
- Haiti
- Bahamas
- Turks-, Caicosinseln
- Dominik. Republik
- Amerikan. Jungferninseln
- Antigua und Barbuda
- Dominica
- Kaimaninseln
- Jamaika
- St. Lucia
- St. Vincent u.d. Grenadinen
- Britische. Jungferninseln
- Barbados
- Montserrat
- Trinidad u. Tobago
- Grenada
- Aruba
- Niederländische Antillen
- Kolumbien
- Venezuela
- Guyana
- Suriname
- Ecuador
- Peru
- Brasilien
- Chile
- Bolivien
- Paraguay
- Uruguay
- Argentinien
- Falklandinseln

Asien

ASEAN-Länder³⁾

- Myanmar
- Thailand
- Demokrat. Volksrep. Laos
- Vietnam
- Kambodscha
- Indonesien
- Malaysia
- Brunei Darussalam
- Singapur
- Philippinen

Übrige Länder und Gebiete Asiens

- Zypern
- Libanon
- Arabische Republik Syrien
- Irak
- Islamische Republik Iran
- Israel
- Besetzte palästinensische Gebiete
- Osttimor
- Jordanien
- Saudi-Arabien
- Kuwait
- Bahrain
- Osttimor

- Jordanien
- Saudi-Arabien
- Kuwait
- Bahrain
- Katar
- Verein. Arabische Emirate
- Oman
- Jemen
- Afghanistan
- Pakistan
- Indien
- Bangladesch
- Malediven
- Sri Lanka
- Nepal
- Bhutan
- Mongolei
- Volksrepublik China
- Demokrat. Volksrep. Korea
- Republik Korea
- Japan
- Taiwan
- Hongkong
- Macau

Australien und Ozeanien

- Australien
- Papua-Neuguinea
- Nauru
- Neuseeland
- Salomonen
- Tuvalu
- Neukaledonien
- Wallis u. Futuna
- Kiribati
- Pitcairn
- Fidschi
- Vanuatu
- Tonga
- Samoa
- Nördliche Marianen
- Französisch-Polynesien
- Föderierte Staaten von Mikronesien
- Marshallinseln
- Palau
- Amerikanisch-Samoa
- Guam
- Amerikanische Überseeinseln, kleinere
- Kokosinseln (Keelinginseln)
- Weihnachtsinseln
- Heard und McDonaldinseln
- Norfolkinseln
- Cookinseln
- Niue
- Tokelau
- Antarktis
- Bouvetinseln
- Südgeorgien und die Südlichen Sandwichinseln
- Französische Südgebiete

Außerdem:

- Schiffs- und Luftfahrzeugbedarf
- Nicht ermittelte Länder und Gebiete

1) European Free Trade Association - Europäische Freihandelszone

2) North American Free Trade Area - Nord Amerikanische Freihandelszone

3) Association of South-East-Asian Nations - Vereinigung Südostasiatischer Staaten

Ergebnisse kurz gefasst

Die Ausfuhren Berlins erreichten nach vorläufigen Ergebnissen im Jahr 2003 einen Wert von 9,1 Mrd. EUR und lagen um 121,7 Mill. EUR oder 1,3 Prozent unter denen des vergleichbaren Vorjahreszeitraums. Allein 70,0 Prozent der ausgeführten Waren im Wert von 6 378 Mill. EUR (-2,3 %) gingen nach Europa.

Die Ausfuhren in die Länder der Europäischen Union sind gegenüber dem Vorjahreszeitraum um 3,1 Prozent auf 4 523 Mill. EUR gesunken. Hauptabnehmerländer waren Frankreich mit 1 037 Mill. EUR (+25,1 %), das Vereinigte Königreich mit 804 Mill. EUR (-0,7 %) sowie Italien mit 682 Mill. EUR (-2,1 %). Weitere wichtige Handelspartner waren Spanien mit 519 Mill. EUR (-19,3 %) und Österreich mit 376 Mill. EUR (-25,3 %). In die Mitgliedsstaaten der Europäischen Währungsunion (Eurozone) wurden Waren für 3 498 Mill. EUR exportiert (-3,2 %).

Die EFTA-Länder bezogen Produkte im Wert von 272 Mill. EUR (+2,5 %).

Die Exportgeschäfte mit den mittel- und osteuropäischen Ländern beliefen sich auf 1 393 Mill. EUR (-2,1 %). Hauptabnehmerländer waren die Russische Föderation mit 375 Mill. EUR (+16,6 %) vor Polen mit 307 Mill. EUR (-10,2 %). In die Tschechische Republik wurden Waren im Wert von 206 Mill. EUR exportiert (-20,0 %). Weitere bedeutende Abnehmerländer innerhalb dieser Ländergruppe waren Ungarn mit 137 Mill. EUR (+0,3 %), Ukraine mit 72 Mill. EUR (+14,4 %) sowie Rumänien mit 46 Mill. EUR (-18,6 %).

In die Türkei lieferte Berlin Waren im Wert von 185 Mill. EUR (+12,0 %).

Außerhalb der Europäischen Union waren die NAFTA-Länder wichtige Handelspartner. Der Export in diese Region betrug 787 Mill. EUR. Das waren 2,7 Prozent weniger als das vergleichbare Vorjahresniveau. Die Vereinigten Staaten als Haupthandelspartner Berlins verringerten ihre Abnahmen um 0,8 Prozent auf 700 Mill. EUR.

Der Warenexport in die ASEAN-Staaten erhöhte sich um 44 Mill. EUR bzw. 27,1 Prozent auf 207 Mill. EUR.

Nach Japan reduzierte sich der Warenexport auf 358 Mill. EUR und lag damit um 55 Mill. EUR bzw. 13,3 Prozent niedriger als im gleichen Zeitraum des Vorjahres. Beim Handel der Berliner Wirtschaft mit China wurden Waren im Wert von 323 Mill. EUR (+38,9 %) geliefert.

Die Ernährungswirtschaft führte Waren und lebende Tiere für 666 Mill. EUR aus. Das entspricht einer Abnahme von 18,0 Prozent. Der Exportwert belief sich bei den Nahrungsmitteln auf 369 Mill. EUR (+11,8 %) und bei den Genussmitteln auf 297 Mill. EUR (-38,4 %).

Die gewerbliche Wirtschaft führte insgesamt Rohstoffe und Waren für 8 080 Mill. EUR in das Ausland aus. Damit reduzierten sich diese Ausfuhren gegenüber dem Vorjahreszeitraum um 340 Mill. EUR (-4,0 %). Den Hauptanteil an den Exporten stellten die Fertigwaren mit einem Volumen von 8 015 Mill. EUR (-3,5 %); auf Rohstoffe entfielen 12 Mill. EUR (+81,2 %) und auf Halbwaren 53 Mill. EUR (-52,3 %). Innerhalb der Fertigwaren dominierten die Enderzeugnisse mit 7 252 Mill. EUR (-4,2 %), während die Vorerzeugnisse nur 764 Mill. EUR (+4,8 %) ausmachten.

1 Ausfuhr Berlins im Jahr 2003 nach Erdteilen, Ländergruppen und ausgewählten Ländern

| Land-Nr. | Bestimmungsland | Menge | | | Wert | | |
|----------|--|------------------|------------------------------|----------------------------------|------------------|------------------------------|----------------------------------|
| | | Tonnen | Veränderung zum Vorjahr in % | Anteil an der Gesamtausfuhr in % | 1 000 EUR | Veränderung zum Vorjahr in % | Anteil an der Gesamtausfuhr in % |
| | Insgesamt | 1 059 926 | 14,8 | 100,0 | 9 110 719 | -1,3 | 100,0 |
| | Europa | 958 009 | 17,2 | 90,4 | 6 378 110 | -2,3 | 70,0 |
| | EU-Länder | 580 146 | 2,7 | 54,7 | 4 523 168 | -3,1 | 49,6 |
| | Eurozone | 468 553 | 6,2 | 44,2 | 3 497 849 | -3,2 | 38,4 |
| 001 | Frankreich | 133 029 | 40,9 | 12,6 | 1 037 206 | 25,1 | 11,4 |
| 003 | Niederlande | 105 858 | -0,1 | 10,0 | 326 216 | -0,3 | 3,6 |
| 005 | Italien | 56 870 | -8,3 | 5,4 | 682 462 | -2,1 | 7,5 |
| 007 | Irland | 5 913 | 5,1 | 0,6 | 64 221 | -17,6 | 0,7 |
| 009 | Griechenland | 8 347 | -27,1 | 0,8 | 78 866 | -4,0 | 0,9 |
| 010 | Portugal | 4 619 | 20,8 | 0,4 | 76 466 | -2,2 | 0,8 |
| 011 | Spanien | 52 128 | -0,7 | 4,9 | 518 536 | -19,3 | 5,7 |
| 014 | Finnland | 9 570 | 10,1 | 0,9 | 63 664 | -3,0 | 0,7 |
| 015 | Österreich | 58 957 | -6,4 | 5,6 | 376 459 | -25,3 | 4,1 |
| 017 | Belgien | 27 492 | -6,9 | 2,6 | 241 084 | -12,7 | 2,6 |
| 018 | Luxemburg | 5 771 | 39,4 | 0,5 | 32 669 | -1,8 | 0,4 |
| | Nicht-Eurozone | 111 593 | -9,9 | 10,5 | 1 025 319 | -2,7 | 11,3 |
| 006 | Vereinigtes Königreich | 65 856 | -11,0 | 6,2 | 803 516 | -0,7 | 8,8 |
| 008 | Dänemark | 28 214 | -4,8 | 2,7 | 90 587 | -14,8 | 1,0 |
| 013 | Schweden | 17 522 | -13,2 | 1,7 | 131 215 | -5,1 | 1,4 |
| | EFTA-Länder | 23 444 | -15,9 | 2,2 | 272 442 | 2,5 | 3,0 |
| 024 | Island | 311 | 31,5 | 0,0 | 1 419 | 5,5 | 0,0 |
| 028 | Norwegen | 5 781 | -56,6 | 0,5 | 37 381 | -3,1 | 0,4 |
| 037 | Liechtenstein | 518 | 19,9 | 0,0 | 2 365 | 23,8 | 0,0 |
| 039 | Schweiz | 16 834 | 21,1 | 1,6 | 231 276 | 3,2 | 2,5 |
| | Mittel- und osteuropäische Länder | 327 069 | 59,4 | 30,9 | 1 393 241 | -2,1 | 15,3 |
| 075 | darunter Russische Föderation | 53 502 | 39,6 | 5,0 | 375 099 | 16,6 | 4,1 |
| 060 | Polen | 102 208 | 34,8 | 9,6 | 306 909 | -10,2 | 3,4 |
| 061 | Tschechische Republik | 96 920 | 308,2 | 9,1 | 206 188 | -20,0 | 2,3 |
| 064 | Ungarn | 28 427 | 25,1 | 2,7 | 136 838 | 0,3 | 1,5 |
| | übrige Länder und Gebiete Europas | 27 350 | 41,5 | 2,6 | 189 260 | 11,3 | 2,1 |
| 052 | darunter Türkei | 26 815 | 41,8 | 2,5 | 185 168 | 12,0 | 2,0 |
| | Afrika | 10 611 | -2,8 | 1,0 | 173 021 | 1,2 | 1,9 |
| 388 | Südafrika | 2 525 | 0,1 | 0,2 | 48 984 | -19,3 | 0,5 |
| | übrige Länder und Gebiete Afrikas | 8 086 | -2,9 | 0,8 | 124 037 | 20,5 | 1,4 |
| | Amerika | 34 043 | -10,3 | 3,2 | 975 318 | -6,4 | 10,7 |
| | NAFTA-Länder | 30 626 | -3,3 | 2,9 | 787 373 | -2,7 | 8,6 |
| 400 | Vereinigte Staaten | 25 871 | -3,0 | 2,4 | 700 160 | -0,8 | 7,7 |
| 404 | Kanada | 2 794 | -5,4 | 0,3 | 43 632 | 6,3 | 0,5 |
| 412 | Mexiko | 1 961 | -5,0 | 0,2 | 43 581 | -30,4 | 0,5 |
| | übrige Länder und Gebiete Amerikas | 3 417 | -45,4 | 0,3 | 187 945 | -19,3 | 2,1 |
| | Asien | 54 741 | 1,2 | 5,2 | 1 481 035 | 8,0 | 16,3 |
| | ASEAN-Länder | 7 603 | 38,3 | 0,7 | 207 258 | 27,1 | 2,3 |
| 676 | Myanmar | 132 | 16,0 | 0,0 | 1 141 | -40,5 | 0,0 |
| 680 | Thailand | 2 404 | 115,1 | 0,2 | 30 733 | 72,3 | 0,3 |
| 684 | Demokrat. Volksrep. Laos | 17 | 664,6 | 0,0 | 254 | 198,6 | 0,0 |
| 690 | Vietnam | 2 237 | 83,6 | 0,2 | 38 990 | 164,4 | 0,4 |
| 696 | Kambodscha | 23 | -28,2 | 0,0 | 753 | -20,9 | 0,0 |
| 700 | Indonesien | 1 216 | 62,9 | 0,1 | 43 407 | 60,0 | 0,5 |
| 701 | Malaysia | 507 | -52,9 | 0,0 | 38 158 | -21,0 | 0,4 |
| 703 | Brunei Darussalam | 2 | -90,5 | 0,0 | 91 | -84,8 | 0,0 |
| 706 | Singapur | 673 | -20,2 | 0,1 | 39 302 | -1,4 | 0,4 |
| 708 | Philippinen | 392 | 21,4 | 0,0 | 14 430 | 23,6 | 0,2 |
| 732 | Japan | 6 770 | 34,5 | 0,6 | 358 014 | -13,3 | 3,9 |
| 720 | China | 17 473 | -22,0 | 1,6 | 322 727 | 38,9 | 3,5 |
| | übrige Länder und Gebiete Asiens | 22 895 | 8,2 | 2,2 | 593 036 | 5,4 | 6,5 |
| | Australien und Ozeanien | 2 294 | -16,6 | 0,2 | 101 402 | -15,7 | 1,1 |
| 800 | Australien | 1 920 | -17,7 | 0,2 | 91 559 | -9,7 | 1,0 |
| | übrige Länder Australiens u. Ozeaniens | 374 | 1,1 | 0,0 | 9 844 | -6,0 | 0,1 |
| | Verschiedenes | 228 | 17,4 | 0,0 | 1 832 | -3,6 | 0,0 |
| 950 | Schiffs- und Luftfahrzeugbedarf | 11 | -9,1 | 0,0 | 273 | -14,9 | 0,0 |
| 958 | Nicht ermittelte Länder u. Gebiete | 217 | 19,2 | 0,0 | 1 559 | -1,2 | 0,0 |

2 Ausfuhr Berlins im Jahr 2003 nach Warengruppen, Warenuntergruppen und ausgewählten Waren

| EGW-Nr. | Warenbenennung | Menge | | | Wert | | |
|------------|--|------------------|------------------------------|----------------------------------|------------------|------------------------------|----------------------------------|
| | | Tonnen | Veränderung zum Vorjahr in % | Anteil an der Gesamtausfuhr in % | 1 000 EUR | Veränderung zum Vorjahr in % | Anteil an der Gesamtausfuhr in % |
| | Insgesamt | 1 059 926 | 14,8 | 100,0 | 9 110 719 | -1,3 | 100,0 |
| 1-4 | Ernährungswirtschaft | 191 399 | -1,6 | 18,1 | 665 825 | -18,0 | 7,3 |
| 1 | Lebende Tiere | 31 | -74,8 | 0,0 | 243 | -24,8 | 0,0 |
| 2 | Nahrungsmittel tierischen Ursprungs | 18 501 | -7,8 | 1,7 | 48 435 | 2,4 | 0,5 |
| | darunter | | | | | | |
| 201-203 | Milch, Butter, Käse u. Erzeugn. | 8 355 | -16,1 | 0,8 | 19 428 | 16,9 | 0,2 |
| 204 | Fleisch, Fleischwaren | 10 065 | 23,7 | 0,9 | 28 842 | 13,9 | 0,3 |
| 206 | Fische, Fischzubereitungen | 30 | -98,3 | 0,0 | 85 | -98,4 | 0,0 |
| 208 | Tierische Öle und Fette zur Ernährung | 25 | -83,3 | 0,0 | 10 | -78,1 | 0,0 |
| 3 | Nahrungsmittel pflanzlichen Ursprungs | 117 828 | -1,3 | 11,1 | 320 062 | 13,3 | 3,5 |
| | darunter | | | | | | |
| 315 | Backwaren, Zubereit. a. Getreide | 49 794 | 13,2 | 4,7 | 168 081 | 13,8 | 1,8 |
| 360 | Schalen- und Trockenfrüchte | 1 169 | -13,4 | 0,1 | 4 636 | -11,0 | 0,1 |
| 370 | Gemüsezubereit. u. -konserven | 53 | -95,4 | 0,0 | 69 | -96,1 | 0,0 |
| 372 | Obstzubereitungen u. -konserven | 922 | 74,7 | 0,1 | 1 468 | 60,1 | 0,0 |
| 375 | Obst- und Gemüsesäfte | 261 | 56,3 | 0,0 | 287 | -74,0 | 0,0 |
| 377 | Kakao u. Kakaoerzeugnisse | 46 229 | 6,0 | 4,4 | 106 178 | 18,6 | 1,2 |
| 381 | Zuckerrüben, Zucker u. -erzeugn. | 2 874 | 13,9 | 0,3 | 7 805 | 9,6 | 0,1 |
| 393 | Kleie, Abfallerzeugnisse zur Viehfütterung und sonstige Futtermittel | 1 361 | -59,0 | 0,1 | 238 | -50,4 | 0,0 |
| 4 | Genussmittel | 55 039 | 0,0 | 5,2 | 297 085 | -38,4 | 3,3 |
| | darunter | | | | | | |
| 402, 403 | Kaffee, Tee und Mate | 22 079 | 12,6 | 2,1 | 67 689 | -3,3 | 0,7 |
| 411 | Rohtabak, Tabakerzeugnisse | 29 007 | -4,8 | 2,7 | 222 241 | -44,7 | 2,4 |
| 421-425 | Alkoholische Getränke | 3 952 | -20,3 | 0,4 | 7 152 | -30,6 | 0,1 |
| 5-8 | Gewerbliche Wirtschaft | 821 790 | 12,8 | 77,5 | 8 080 445 | -4,0 | 88,7 |
| 5 | Rohstoffe | 110 998 | 40,2 | 10,5 | 12 070 | 81,2 | 0,1 |
| | darunter | | | | | | |
| 502 | Chemiefasern, Seidenraupenkokons, Abfälle | 144 | -21,7 | 0,0 | 855 | -41,6 | 0,0 |
| 506 | Abfallseide, Abfälle a. Gespinnstware u. dgl. | 1 020 | -49,0 | 0,1 | 820 | -48,2 | 0,0 |
| 590 | Rohstoffe auch Abfälle, a.n.g. | 12 542 | -38,8 | 1,2 | 1 466 | -25,9 | 0,0 |
| 6 | Halbwaren | 116 969 | 196,6 | 11,0 | 53 013 | -52,3 | 0,6 |
| | darunter | | | | | | |
| 602 | Rohseide, Seidengarne | 299 | -1,2 | 0,0 | 3 521 | -8,5 | 0,0 |
| 605 | Garne aus Baumwolle | 2 840 | -24,8 | 0,3 | 5 184 | -27,6 | 0,1 |
| 642 | Abfälle und Schrott, aus Eisen und Stahl | 2 718 | -86,0 | 0,3 | 551 | -77,9 | 0,0 |
| 646 | Kupfer u. -legierungen, einschl. Abfälle und Schrott | 2 238 | -10,9 | 0,2 | 2 388 | -26,7 | 0,0 |
| 656 | Radioaktive Elemente u. radioaktive Isotope | 0 | 0,0 | 0,0 | 4 507 | -49,4 | 0,0 |
| 7+8 | Fertigwaren | 593 823 | -2,7 | 56,0 | 8 015 362 | -3,5 | 88,0 |
| 7 | Vorerzeugnisse | 148 018 | -0,7 | 14,0 | 763 766 | 4,8 | 8,4 |
| | darunter | | | | | | |
| 701-705 | Gewebe, Gewirke und Gestricke | 3 678 | -24,4 | 0,3 | 21 202 | -23,7 | 0,2 |
| 708 | Papier und Pappe | 35 479 | -5,2 | 3,3 | 61 707 | 1,6 | 0,7 |
| 732 | Kunststoffe | 37 590 | 29,7 | 3,5 | 32 876 | 8,1 | 0,4 |
| 734 | Farben, Lacke, Kitte | 4 314 | -0,7 | 0,4 | 23 783 | 23,1 | 0,3 |
| 740 | Pharmazeutische Grundstoffe | 557 | 36,6 | 0,1 | 496 342 | 13,7 | 5,4 |
| 771 | Halbzeuge aus Kupfer und -legierungen | 29 071 | -12,8 | 2,7 | 56 539 | -23,2 | 0,6 |
| 8 | Enderzeugnisse | 445 806 | -3,3 | 42,1 | 7 251 596 | -4,2 | 79,6 |
| | darunter | | | | | | |
| 820 | Werkzeuge, Schneidwaren, Eßbestecke | 5 686 | -24,4 | 0,5 | 251 724 | -5,1 | 2,8 |
| 834 | Pharmazeutische Erzeugnisse | 17 135 | -5,3 | 1,6 | 1 617 388 | -4,0 | 17,8 |
| 841 | Kraftmaschinen | 2 962 | -76,3 | 0,3 | 234 496 | -40,4 | 2,6 |
| 861 | Geräte zur Elektrizitätserzeugung u. -verteilung | 34 519 | -11,7 | 3,3 | 648 006 | -16,3 | 7,1 |
| 863 | Nachrichtentechn. Geräte u. Einrichtungen | 1 322 | 52,3 | 0,1 | 413 543 | 23,0 | 4,5 |
| 9 | Außerdem Rückwaren, Ersatzlieferungen | 46 737 | - | 4,4 | 364 449 | - | 4,0 |

3 Ausfuhr Berlins im Jahr 2003 nach Erdteilen, Ländergruppen und Ländern sowie nach Warengruppen

| Land-Nr. | Bestimmungsland | Insgesamt ¹⁾ | Ernährungs-wirtschaft | Gewerbliche Wirtschaft | | | | | | | |
|----------|-------------------------------|-------------------------|-----------------------|------------------------|-----------|-----------|-------------|---------------------------|----------------|--------------------------------|---------|
| | | | | zusammen | Rohstoffe | Halbwaren | Fertigwaren | | | | |
| | | | | | | | zusammen | Vorerzeug-nisse | Enderzeugnisse | | |
| | | | | | | | | | zusammen | darunter | |
| | | | | | | | | Maschinen-bau-erzeugnisse | | Elektro-technische Erzeugnisse | |
| Tonnen | | | | | | | | | | | |
| | Europa | 958 009 | 183 372 | 727 899 | 106 926 | 115 579 | 505 395 | 129 541 | 375 854 | 49 958 | 125 094 |
| | EU-Länder | 580 146 | 144 223 | 389 186 | 79 126 | 27 522 | 282 538 | 83 495 | 199 043 | 35 866 | 55 266 |
| | Eurozone | 468 553 | 116 772 | 314 036 | 78 447 | 19 344 | 216 245 | 65 874 | 150 371 | 27 831 | 36 436 |
| 001 | Frankreich | 133 029 | 28 958 | 93 356 | 30 197 | 5 221 | 57 939 | 19 507 | 38 432 | 4 353 | 8 753 |
| 002 | Niederlande | 105 858 | 16 511 | 80 821 | 43 717 | 8 761 | 28 343 | 11 760 | 16 582 | 2 518 | 6 510 |
| 005 | Italien | 56 870 | 12 047 | 40 242 | 319 | 1 682 | 38 241 | 13 544 | 24 698 | 4 379 | 7 455 |
| 007 | Irland | 5 913 | 652 | 4 784 | - | 3 | 4 781 | 454 | 4 327 | 108 | 139 |
| 009 | Griechenland | 8 347 | 3 280 | 4 395 | - | 2 | 4 393 | 391 | 4 001 | 1 079 | 1 588 |
| 010 | Portugal | 4 619 | 1 923 | 2 323 | - | 280 | 2 044 | 129 | 1 915 | 197 | 669 |
| 011 | Spanien | 52 128 | 26 025 | 21 904 | 161 | 974 | 20 768 | 1 688 | 19 081 | 5 532 | 4 621 |
| 014 | Finnland | 9 570 | 3 270 | 5 528 | - | 692 | 4 836 | 2 719 | 2 117 | 317 | 531 |
| 015 | Österreich | 58 957 | 14 208 | 39 998 | 4 016 | 1 214 | 34 768 | 8 452 | 26 316 | 7 338 | 3 054 |
| 017 | Belgien | 27 492 | 8 211 | 17 065 | 37 | 452 | 16 576 | 5 501 | 11 075 | 1 793 | 2 109 |
| 018 | Luxemburg | 5 771 | 1 686 | 3 620 | - | 65 | 3 555 | 1 729 | 1 826 | 218 | 1 007 |
| | Nicht-Eurozone | 111 593 | 27 451 | 75 150 | 679 | 8 178 | 66 293 | 17 620 | 48 673 | 8 035 | 18 830 |
| 006 | Vereinigtes Königreich | 65 856 | 17 514 | 43 037 | 48 | 1 895 | 41 094 | 4 706 | 36 388 | 4 826 | 14 711 |
| 008 | Dänemark | 28 214 | 6 360 | 19 581 | 266 | 6 263 | 13 053 | 6 515 | 6 538 | 1 823 | 1 466 |
| 013 | Schweden | 17 522 | 3 577 | 12 532 | 365 | 20 | 12 147 | 6 399 | 5 747 | 1 386 | 2 652 |
| | EFTA-Länder | 23 444 | 2 976 | 20 468 | 3 516 | 1 335 | 15 617 | 3 017 | 12 599 | 1 979 | 1 770 |
| 024 | Island | 311 | 113 | 198 | - | - | 198 | 0 | 198 | 72 | 39 |
| 028 | Norwegen | 5 781 | 734 | 5 046 | 3 075 | 11 | 1 960 | 276 | 1 684 | 400 | 358 |
| 037 | Liechtenstein | 518 | 38 | 480 | - | - | 480 | 421 | 59 | 15 | 1 |
| 039 | Schweiz | 16 834 | 2 090 | 14 743 | 441 | 1 325 | 12 978 | 2 320 | 10 658 | 1 492 | 1 371 |
| | Mittel- u. osteurop. Länder | 327 069 | 35 387 | 291 682 | 24 249 | 86 681 | 180 752 | 41 381 | 139 371 | 11 352 | 45 287 |
| 053 | Estland | 1 459 | 302 | 1 157 | 0 | 7 | 1 149 | 325 | 824 | 93 | 60 |
| 054 | Lettland | 3 390 | 348 | 3 042 | 13 | 84 | 2 945 | 830 | 2 114 | 104 | 167 |
| 055 | Litauen | 9 087 | 2 787 | 6 300 | 708 | 98 | 5 495 | 887 | 4 607 | 301 | 492 |
| 060 | Polen | 102 208 | 15 439 | 86 768 | 22 601 | 9 140 | 55 027 | 10 600 | 44 427 | 4 220 | 15 061 |
| 061 | Tschechische Republik | 96 920 | 3 417 | 93 503 | 329 | 75 781 | 17 393 | 4 174 | 13 219 | 1 876 | 1 887 |
| 063 | Slowakei | 4 069 | 229 | 3 840 | 21 | 9 | 3 810 | 1 811 | 1 999 | 98 | 332 |
| 064 | Ungarn | 28 427 | 587 | 27 840 | 15 | 51 | 27 773 | 1 849 | 25 925 | 834 | 22 850 |
| 066 | Rumänien | 3 938 | 1 098 | 2 840 | 19 | 93 | 2 729 | 790 | 1 938 | 367 | 349 |
| 068 | Bulgarien | 2 045 | 888 | 1 157 | 12 | 13 | 1 132 | 143 | 989 | 155 | 108 |
| 070 | Albanien | 148 | 16 | 132 | 4 | 0 | 127 | 12 | 115 | 26 | 1 |
| 072 | Ukraine | 9 303 | 959 | 8 344 | 221 | 209 | 7 914 | 2 752 | 5 161 | 246 | 355 |
| 073 | Belarus | 1 181 | 125 | 1 056 | 137 | 20 | 899 | 327 | 572 | 19 | 107 |
| 074 | Republik Moldau | 309 | 3 | 307 | 1 | 31 | 275 | 118 | 157 | 60 | 16 |
| 075 | Russische Föderation | 53 502 | 6 795 | 46 707 | 117 | 982 | 45 608 | 14 457 | 31 151 | 1 930 | 2 619 |
| 076 | Georgien | 116 | 3 | 113 | - | 6 | 107 | 5 | 102 | 0 | 9 |
| 077 | Armenien | 104 | 33 | 71 | - | 1 | 71 | - | 71 | 0 | 0 |
| 078 | Aserbaidshan | 740 | 540 | 201 | - | 0 | 201 | 1 | 200 | - | 9 |
| 079 | Kasachstan | 1 808 | 113 | 1 695 | 2 | 3 | 1 690 | 521 | 1 169 | 78 | 306 |
| 080 | Turkmenistan | 113 | - | 113 | - | - | 113 | - | 113 | 86 | 0 |
| 081 | Usbekistan | 378 | 84 | 295 | - | 3 | 292 | 86 | 205 | 27 | 2 |
| 082 | Tadschikistan | 25 | - | 25 | - | - | 25 | - | 25 | 0 | - |
| 083 | Kirgisistan | 75 | 2 | 73 | - | - | 73 | 3 | 70 | 13 | - |
| 091 | Slowenien | 2 481 | 560 | 1 921 | 0 | 48 | 1 873 | 462 | 1 410 | 89 | 318 |
| 092 | Kroatien | 1 642 | 156 | 1 487 | 34 | 4 | 1 449 | 188 | 1 261 | 474 | 61 |
| 093 | Bosnien und Herzegowina | 1 301 | 555 | 745 | 0 | 66 | 679 | 260 | 419 | 28 | 7 |
| 094 | Jugoslawien | 1 797 | 239 | 1 558 | 0 | 14 | 1 544 | 634 | 910 | 205 | 101 |
| 096 | Ehem. jug. Rep. Mazedonien | 500 | 108 | 392 | 14 | 18 | 361 | 145 | 216 | 22 | 71 |
| | übrige Länder u. Geb. Europas | 27 350 | 787 | 26 563 | 35 | 40 | 26 488 | 1 648 | 24 840 | 762 | 22 771 |
| 020 | Ceuta | 24 | - | 24 | - | - | 24 | - | 24 | - | - |
| 023 | Melilla | 54 | - | 54 | - | - | 54 | - | 54 | - | - |
| 041 | Färöer | 1 | 1 | 0 | - | - | 0 | - | 0 | - | - |
| 043 | Andorra | 47 | 3 | 44 | - | - | 44 | 44 | 1 | - | - |
| 044 | Gibraltar | 1 | 1 | 0 | - | - | 0 | - | 0 | - | 0 |
| 045 | Vatikanstadt | 0 | - | 0 | - | - | 0 | - | 0 | - | 0 |
| 046 | Malta | 408 | 300 | 108 | - | 1 | 107 | 11 | 96 | 2 | 45 |
| 047 | San Marino | 0 | - | 0 | - | - | 0 | - | 0 | - | - |
| 052 | Türkei | 26 815 | 482 | 26 333 | 35 | 39 | 26 258 | 1 593 | 24 665 | 760 | 22 726 |

1) einschl. Rückwaren und Ersatzlieferungen

Noch: 3 Ausfuhr Berlins im Jahr 2003 nach Erdteilen, Ländergruppen und Ländern sowie nach Warengruppen

| Land-Nr. | Bestimmungsland | Insgesamt ¹⁾ | Ernährungs-wirtschaft | Gewerbliche Wirtschaft | | | | | | | |
|------------|-------------------------------|-------------------------|-----------------------|------------------------|-----------|-----------|-------------|-----------------|---------------------------|--------------------------------|-----------|
| | | | | zusammen | Rohstoffe | Halbwaren | Fertigwaren | | | | |
| | | | | | | | zusammen | Vorerzeug-nisse | Enderzeugnisse | | |
| | | | | | | | | | zusammen | darunter | |
| | | | | | | | | | Maschinen-bau-erzeugnisse | Elektro-technische Erzeugnisse | |
| 1 000 EURO | | | | | | | | | | | |
| | Europa | 6 378 110 | 639 354 | 5 374 307 | 10 815 | 47 785 | 5 315 707 | 627 841 | 4 687 865 | 646 536 | 1 260 839 |
| | EU-Länder | 4 523 168 | 546 476 | 3 612 243 | 8 888 | 31 259 | 3 572 096 | 508 937 | 3 063 159 | 472 199 | 798 706 |
| | Eurozone | 3 497 849 | 457 535 | 2 758 476 | 8 836 | 28 452 | 2 721 188 | 457 750 | 2 263 437 | 334 747 | 611 161 |
| 001 | Frankreich | 1 037 206 | 94 722 | 858 931 | 7 493 | 5 906 | 845 531 | 292 144 | 553 388 | 70 453 | 112 563 |
| 002 | Niederlande | 326 216 | 47 452 | 252 473 | 765 | 13 323 | 238 385 | 21 863 | 216 522 | 40 133 | 74 424 |
| 005 | Italien | 682 462 | 41 993 | 585 492 | 126 | 1 992 | 583 375 | 88 009 | 495 365 | 44 438 | 167 795 |
| 007 | Irland | 64 221 | 1 942 | 57 104 | - | 20 | 57 084 | 19 260 | 37 824 | 1 644 | 5 173 |
| 009 | Griechenland | 78 866 | 12 148 | 60 360 | - | 92 | 60 268 | 390 | 59 879 | 5 535 | 20 572 |
| 010 | Portugal | 76 466 | 5 164 | 65 140 | - | 652 | 64 488 | 398 | 64 090 | 3 317 | 25 018 |
| 011 | Spanien | 518 536 | 147 825 | 328 935 | 25 | 1 949 | 326 961 | 16 289 | 310 672 | 59 991 | 88 377 |
| 014 | Finnland | 63 664 | 9 139 | 49 392 | - | 1 168 | 48 224 | 3 292 | 44 932 | 3 562 | 14 762 |
| 015 | Österreich | 376 459 | 59 195 | 286 923 | 418 | 2 937 | 283 568 | 10 794 | 272 774 | 85 050 | 65 451 |
| 017 | Belgien | 241 084 | 27 054 | 194 600 | 9 | 361 | 194 230 | 4 625 | 189 605 | 17 376 | 28 225 |
| 018 | Luxemburg | 32 669 | 10 901 | 19 128 | - | 54 | 19 074 | 687 | 18 387 | 3 247 | 8 801 |
| | Nicht-Eurozone | 1 025 319 | 88 940 | 853 767 | 52 | 2 807 | 850 908 | 51 186 | 799 722 | 137 453 | 187 545 |
| 006 | Vereinigtes Königreich | 803 516 | 64 809 | 673 980 | 16 | 1 525 | 672 439 | 32 823 | 639 616 | 104 114 | 141 229 |
| 008 | Dänemark | 90 587 | 13 394 | 69 889 | 8 | 1 165 | 68 716 | 10 303 | 58 413 | 16 123 | 19 233 |
| 013 | Schweden | 131 215 | 10 738 | 109 898 | 28 | 117 | 109 753 | 8 060 | 101 693 | 17 216 | 27 083 |
| | EFTA-Länder | 272 442 | 10 858 | 261 583 | 202 | 652 | 260 730 | 7 132 | 253 598 | 35 726 | 52 533 |
| 024 | Island | 1 419 | 252 | 1 167 | - | - | 1 167 | 3 | 1 164 | 355 | 361 |
| 028 | Norwegen | 37 381 | 4 138 | 33 243 | 18 | 55 | 33 170 | 1 056 | 32 114 | 6 508 | 14 345 |
| 037 | Liechtenstein | 2 365 | 106 | 2 259 | - | - | 2 259 | 831 | 1 428 | 201 | 17 |
| 039 | Schweiz | 231 276 | 6 362 | 224 914 | 184 | 597 | 224 134 | 5 242 | 218 892 | 28 663 | 37 810 |
| | Mittel- u. osteurop. Länder | 1 393 241 | 79 211 | 1 314 030 | 1 687 | 15 291 | 1 297 052 | 95 348 | 1 201 704 | 118 165 | 318 221 |
| 053 | Estland | 8 001 | 563 | 7 438 | 6 | 40 | 7 393 | 1 120 | 6 272 | 728 | 865 |
| 054 | Lettland | 18 521 | 948 | 17 573 | 2 | 335 | 17 235 | 3 847 | 13 387 | 1 196 | 1 728 |
| 055 | Litauen | 41 102 | 5 747 | 35 355 | 63 | 252 | 35 041 | 2 028 | 33 013 | 2 520 | 3 549 |
| 060 | Polen | 306 909 | 27 439 | 279 470 | 448 | 1 900 | 277 122 | 22 666 | 254 456 | 22 491 | 81 899 |
| 061 | Tschechische Republik | 206 188 | 8 697 | 197 491 | 240 | 7 247 | 190 004 | 7 418 | 182 586 | 30 624 | 41 615 |
| 063 | Slowakei | 31 140 | 827 | 30 313 | 30 | 132 | 30 152 | 4 400 | 25 751 | 1 420 | 6 461 |
| 064 | Ungarn | 136 838 | 1 570 | 135 268 | 12 | 163 | 135 092 | 4 402 | 130 690 | 8 839 | 90 519 |
| 066 | Rumänien | 45 766 | 2 731 | 43 035 | 69 | 758 | 42 208 | 2 985 | 39 224 | 870 | 4 072 |
| 068 | Bulgarien | 22 789 | 1 730 | 21 059 | 58 | 137 | 20 864 | 718 | 20 146 | 1 211 | 4 309 |
| 070 | Albanien | 6 684 | 42 | 6 643 | 19 | 3 | 6 620 | 101 | 6 519 | 93 | 27 |
| 072 | Ukraine | 71 612 | 2 298 | 69 314 | 415 | 1 239 | 67 660 | 7 799 | 59 861 | 1 896 | 7 454 |
| 073 | Belarus | 13 442 | 257 | 13 185 | 65 | 192 | 12 928 | 1 300 | 11 628 | 230 | 2 684 |
| 074 | Republik Moldau | 2 662 | 8 | 2 654 | 7 | 170 | 2 476 | 765 | 1 711 | 180 | 121 |
| 075 | Russische Föderation | 375 099 | 14 808 | 360 291 | 131 | 2 137 | 358 023 | 28 634 | 329 389 | 40 034 | 49 678 |
| 076 | Georgien | 2 525 | 15 | 2 510 | - | 72 | 2 438 | 43 | 2 395 | 13 | 617 |
| 077 | Armenien | 554 | 42 | 512 | - | 5 | 507 | - | 507 | 31 | 12 |
| 078 | Aserbaidshan | 6 992 | 5 012 | 1 980 | - | 1 | 1 980 | 3 | 1 976 | - | 290 |
| 079 | Kasachstan | 26 936 | 372 | 26 564 | 2 | 12 | 26 549 | 2 391 | 24 158 | 831 | 11 464 |
| 080 | Turkmenistan | 243 | - | 243 | - | - | 243 | - | 243 | 52 | 12 |
| 081 | Usbekistan | 4 372 | 152 | 4 220 | - | 2 | 4 217 | 554 | 3 663 | 322 | 140 |
| 082 | Tadschikistan | 120 | - | 120 | - | - | 120 | - | 120 | 22 | - |
| 083 | Kirgisistan | 456 | 5 | 451 | - | - | 451 | 23 | 428 | 11 | - |
| 091 | Slowenien | 23 244 | 2 719 | 20 525 | 1 | 50 | 20 474 | 810 | 19 664 | 779 | 5 557 |
| 092 | Kroatien | 17 093 | 669 | 16 424 | 8 | 29 | 16 388 | 325 | 16 063 | 2 089 | 1 545 |
| 093 | Bosnien und Herzegowina | 4 860 | 968 | 3 891 | 1 | 87 | 3 803 | 592 | 3 212 | 77 | 284 |
| 094 | Jugoslawien | 13 634 | 1 131 | 12 503 | 2 | 123 | 12 378 | 1 538 | 10 840 | 1 568 | 1 760 |
| 096 | Ehem. jug. Rep. Mazedonien | 5 457 | 460 | 4 998 | 108 | 206 | 4 684 | 885 | 3 799 | 39 | 1 562 |
| | übrige Länder u. Geb. Europas | 189 260 | 2 808 | 186 451 | 38 | 583 | 185 829 | 16 424 | 169 405 | 20 445 | 91 378 |
| 020 | Ceuta | 153 | - | 153 | - | - | 153 | - | 153 | - | - |
| 023 | Melilla | 346 | - | 346 | - | - | 346 | - | 346 | - | - |
| 041 | Färöer | 8 | 1 | 7 | - | - | 7 | - | 7 | - | - |
| 043 | Andorra | 206 | 18 | 188 | - | - | 188 | 143 | 44 | - | - |
| 044 | Gibraltar | 17 | 9 | 8 | - | - | 8 | - | 8 | - | 7 |
| 045 | Vatikanstadt | 59 | - | 59 | - | - | 59 | - | 59 | - | 40 |
| 046 | Malta | 3 301 | 867 | 2 434 | - | 5 | 2 429 | 157 | 2 272 | 31 | 721 |
| 047 | San Marino | 2 | - | 2 | - | - | 2 | - | 2 | - | - |
| 052 | Türkei | 185 168 | 1 912 | 183 256 | 38 | 578 | 182 639 | 16 124 | 166 515 | 20 414 | 90 610 |

1) einschl. Rückwaren und Ersatzlieferungen

Noch: 3 Ausfuhr Berlins im Jahr 2003 nach Erdteilen, Ländergruppen und Ländern sowie nach Warengruppen

| Land-Nr. | Bestimmungsland | Insgesamt ¹⁾ | Ernährungs- wirtschaft | Gewerbliche Wirtschaft | | | | | | | |
|----------|---------------------------------|-------------------------|---------------------------|------------------------|------------|-----------|--------------|---------------------|-----------------------------------|---------------------------------------|--------------|
| | | | | zusammen | Rohstoffe | Halbwaren | Fertigwaren | | | | |
| | | | | | | | zusammen | Vorerzeug- nisse | Enderzeugnisse | | |
| | | | | | | | | | zusammen | darunter | |
| | | | | | | | | | Maschinen- bau- erzeugnisse | Elektro- technische Erzeugnisse | |
| Tonnen | | | | | | | | | | | |
| | Afrika | 10 611 | 558 | 10 053 | 165 | 88 | 9 799 | 3 409 | 6 390 | 1 551 | 1 222 |
| 204 | Marokko | 801 | 155 | 646 | 18 | 7 | 621 | 323 | 298 | 17 | 82 |
| 208 | Algerien | 940 | 1 | 938 | - | 1 | 937 | 6 | 932 | 572 | 81 |
| 212 | Tunesien | 2 650 | 16 | 2 634 | 12 | 16 | 2 605 | 1 434 | 1 171 | 22 | 74 |
| 216 | Libysch-Arab.Dschamahirija | 601 | 14 | 587 | - | - | 587 | 0 | 587 | 251 | 166 |
| 220 | Ägypten | 1 158 | 226 | 933 | 11 | 6 | 915 | 8 | 908 | 109 | 259 |
| 224 | Sudan | 54 | 7 | 48 | - | - | 48 | 3 | 45 | 4 | 6 |
| 228 | Mauretanien | 17 | - | 17 | - | - | 17 | - | 17 | 0 | - |
| 232 | Mali | 17 | 8 | 9 | - | - | 9 | - | 9 | 0 | 0 |
| 236 | Burkina Faso | 2 | - | 2 | - | - | 2 | - | 2 | 0 | 0 |
| 240 | Niger | 2 | - | 2 | - | - | 2 | - | 2 | 2 | - |
| 244 | Tschad | 6 | - | 6 | - | - | 6 | - | 6 | 0 | - |
| 247 | Kap Verde | 1 | - | 1 | - | - | 1 | - | 1 | 0 | - |
| 248 | Senegal | 11 | - | 11 | - | - | 11 | - | 11 | 0 | 2 |
| 252 | Gambia | 9 | - | 9 | - | - | 9 | 0 | 9 | 4 | 0 |
| 257 | Guinea-Bissau | 2 | - | 2 | - | - | 2 | - | 2 | 2 | - |
| 260 | Guinea | 102 | 17 | 85 | - | - | 85 | - | 85 | 1 | 75 |
| 264 | Sierra Leone | 159 | 35 | 124 | - | 0 | 124 | 43 | 81 | 42 | 1 |
| 268 | Liberia | 9 | 8 | 1 | - | - | 1 | - | 1 | - | 0 |
| 272 | Cote d'Ivoire | 264 | 3 | 260 | - | - | 260 | - | 260 | 0 | 236 |
| 276 | Ghana | 130 | - | 130 | 0 | 2 | 127 | 70 | 58 | 25 | 10 |
| 280 | Togo | 45 | - | 45 | 33 | - | 12 | - | 12 | 0 | 1 |
| 284 | Benin | 5 | - | 5 | - | - | 5 | - | 5 | 0 | 1 |
| 288 | Nigeria | 147 | - | 147 | - | 5 | 142 | 24 | 118 | 3 | 21 |
| 302 | Kamerun | 109 | - | 109 | - | - | 109 | 21 | 88 | 20 | 2 |
| 306 | Zentralafr. Republik | 0 | - | 0 | - | - | 0 | - | 0 | - | - |
| 310 | Äquatorialguinea | - | - | - | - | - | - | - | - | - | - |
| 311 | Sao Tomé und Príncipe | 1 | - | 1 | - | - | 1 | - | 1 | - | 0 |
| 314 | Gabun | 1 | - | 1 | - | - | 1 | - | 1 | 0 | 0 |
| 318 | Republik Kongo | 30 | - | 30 | - | - | 30 | - | 30 | 0 | 0 |
| 322 | Demokratische Republik Kongo | 44 | - | 44 | - | - | 44 | 1 | 43 | 0 | 0 |
| 324 | Ruanda | 2 | - | 2 | - | - | 2 | - | 2 | 0 | 0 |
| 328 | Burundi | 30 | - | 30 | - | - | 30 | 30 | 0 | 0 | - |
| 329 | St. Helena | - | - | - | - | - | - | - | - | - | - |
| 330 | Angola | 56 | - | 56 | - | - | 56 | 32 | 24 | 0 | 0 |
| 334 | Äthiopien | 100 | 2 | 98 | - | - | 98 | - | 98 | 66 | 12 |
| 336 | Eritrea | 1 | - | 1 | - | - | 1 | - | 1 | 0 | 0 |
| 338 | Dschibuti | 29 | 29 | 1 | - | - | 1 | - | 1 | 1 | 0 |
| 342 | Somalia | 0 | - | 0 | - | - | 0 | - | 0 | - | - |
| 346 | Kenia | 293 | 0 | 293 | 14 | 1 | 277 | 243 | 35 | 0 | 0 |
| 350 | Uganda | 11 | - | 11 | - | - | 11 | - | 11 | 0 | 5 |
| 352 | Vereinigte Republik Tansania | 61 | - | 61 | - | - | 61 | 0 | 60 | 53 | 4 |
| 355 | Seychellen | 38 | - | 38 | - | - | 38 | 35 | 3 | - | 0 |
| 357 | Brit. Territorium im Ind. Ozean | - | - | - | - | - | - | - | - | - | - |
| 366 | Mosambik | 23 | - | 23 | - | - | 23 | - | 23 | - | 8 |
| 370 | Madagaskar | 7 | 2 | 5 | - | - | 5 | - | 5 | 0 | 0 |
| 373 | Mauritius | 13 | 0 | 13 | - | - | 13 | - | 13 | 2 | 0 |
| 375 | Komoren | 0 | - | 0 | - | - | 0 | - | 0 | - | - |
| 377 | Mayotte | - | - | - | - | - | - | - | - | - | - |
| 378 | Sambia | 67 | - | 67 | - | - | 67 | - | 67 | 1 | 0 |
| 382 | Simbabwe | 3 | - | 3 | - | - | 3 | - | 3 | 1 | 0 |
| 386 | Malawi | 3 | - | 3 | - | - | 3 | - | 3 | 0 | - |
| 388 | Südafrika | 2 525 | 33 | 2 492 | 77 | 50 | 2 365 | 1 123 | 1 242 | 351 | 159 |
| 389 | Namibia | 33 | 3 | 30 | 0 | - | 30 | 14 | 16 | 0 | 14 |
| 391 | Botsuana | 1 | - | 1 | - | - | 1 | - | 1 | 0 | 0 |
| 393 | Swasiland | 0 | - | 0 | - | - | 0 | - | 0 | - | 0 |
| 395 | Lesotho | 2 | 0 | 1 | - | - | 1 | 1 | 1 | 0 | - |

1) einschl. Rückwaren und Ersatzlieferungen

Noch: 3 Ausfuhr Berlins im Jahr 2003 nach Erdteilen, Ländergruppen und Ländern sowie nach Warengruppen

| Land-Nr. | Bestimmungsland | Insgesamt ¹⁾ | Ernährungs-wirtschaft | Gewerbliche Wirtschaft | | | | | | | |
|-----------|---------------------------------|-------------------------|-----------------------|------------------------|-----------|-----------|---------------------------|--------------------------------|----------------|----------|--------|
| | | | | zusammen | Rohstoffe | Halbwaren | Fertigwaren | | | | |
| | | | | | | | zusammen | Vorerzeug-nisse | Enderzeugnisse | | |
| | | | | | | | | | zusammen | darunter | |
| | | | | | | | Maschinen-bau-erzeugnisse | Elektro-technische Erzeugnisse | | | |
| 1 000 EUR | | | | | | | | | | | |
| | Afrika | 173 021 | 1 824 | 171 197 | 384 | 512 | 170 302 | 9 396 | 160 906 | 26 644 | 47 737 |
| 204 | Marokko | 7 124 | 237 | 6 888 | 154 | 102 | 6 632 | 1 770 | 4 862 | 360 | 2 142 |
| 208 | Algerien | 15 775 | 13 | 15 763 | - | 3 | 15 759 | 34 | 15 725 | 3 451 | 5 042 |
| 212 | Tunesien | 11 876 | 178 | 11 698 | 80 | 77 | 11 541 | 3 178 | 8 363 | 522 | 4 193 |
| 216 | Libysch-Arab.Dschamahirija | 6 568 | 39 | 6 529 | - | - | 6 529 | 1 | 6 528 | 2 028 | 2 431 |
| 220 | Ägypten | 52 322 | 637 | 51 686 | 16 | 126 | 51 544 | 549 | 50 995 | 8 209 | 17 213 |
| 224 | Sudan | 1 771 | 11 | 1 760 | - | - | 1 760 | 32 | 1 728 | 134 | 1 227 |
| 228 | Mauretanien | 52 | - | 52 | - | - | 52 | - | 52 | 3 | - |
| 232 | Mali | 86 | 15 | 71 | - | - | 71 | - | 71 | 11 | 1 |
| 236 | Burkina Faso | 178 | - | 178 | - | - | 178 | - | 178 | 5 | 53 |
| 240 | Niger | 56 | - | 56 | - | - | 56 | - | 56 | 54 | - |
| 244 | Tschad | 91 | - | 91 | - | - | 91 | - | 91 | 23 | - |
| 247 | Kap Verde | 24 | - | 24 | - | - | 24 | - | 24 | 2 | - |
| 248 | Senegal | 358 | - | 358 | - | - | 358 | - | 358 | 7 | 65 |
| 252 | Gambia | 233 | - | 233 | - | - | 233 | 7 | 226 | 145 | 2 |
| 257 | Guinea-Bissau | 170 | - | 170 | - | - | 170 | - | 170 | 170 | - |
| 260 | Guinea | 579 | 31 | 548 | - | - | 548 | - | 548 | 9 | 445 |
| 264 | Sierra Leone | 830 | 76 | 754 | - | 4 | 751 | 130 | 621 | 287 | 76 |
| 268 | Liberia | 57 | 14 | 43 | - | - | 43 | - | 43 | - | 3 |
| 272 | Cote d'Ivoire | 1 455 | 4 | 1 451 | - | - | 1 451 | - | 1 451 | 17 | 947 |
| 276 | Ghana | 2 283 | - | 2 283 | 4 | 1 | 2 278 | 72 | 2 206 | 528 | 1 523 |
| 280 | Togo | 172 | - | 172 | 33 | - | 139 | - | 139 | 4 | 35 |
| 284 | Benin | 276 | - | 276 | - | - | 276 | - | 276 | 3 | 81 |
| 288 | Nigeria | 4 104 | - | 4 104 | - | 15 | 4 089 | 30 | 4 059 | 84 | 1 499 |
| 302 | Kamerun | 888 | - | 888 | - | - | 888 | 89 | 799 | 190 | 12 |
| 306 | Zentralaf. Republik | 25 | - | 25 | - | - | 25 | - | 25 | - | - |
| 310 | Äquatorialguinea | - | - | - | - | - | - | - | - | - | - |
| 311 | Sao Tomé und Principe | 10 | - | 10 | - | - | 10 | - | 10 | - | 1 |
| 314 | Gabun | 19 | - | 19 | - | - | 19 | - | 19 | 8 | 2 |
| 318 | Republik Kongo | 493 | - | 493 | - | - | 493 | - | 493 | 2 | 3 |
| 322 | Demokratische Republik Kongo | 1 130 | - | 1 130 | - | - | 1 130 | 34 | 1 097 | 4 | 7 |
| 324 | Ruanda | 65 | - | 65 | - | - | 65 | - | 65 | 16 | 5 |
| 328 | Burundi | 89 | - | 89 | - | - | 89 | 87 | 1 | 1 | - |
| 329 | St. Helena | - | - | - | - | - | - | - | - | - | - |
| 330 | Angola | 223 | - | 223 | - | - | 223 | 84 | 139 | 2 | 5 |
| 334 | Äthiopien | 5 156 | 4 | 5 153 | - | - | 5 153 | - | 5 153 | 4 066 | 821 |
| 336 | Eritrea | 71 | - | 71 | - | - | 71 | - | 71 | 3 | 23 |
| 338 | Dschibuti | 160 | 130 | 30 | - | - | 30 | - | 30 | 10 | 13 |
| 342 | Somalia | 7 | - | 7 | - | - | 7 | - | 7 | - | - |
| 346 | Kenia | 931 | 1 | 931 | 6 | 1 | 924 | 88 | 835 | 71 | 113 |
| 350 | Uganda | 522 | - | 522 | - | - | 522 | - | 522 | 4 | 310 |
| 352 | Vereinigte Republik Tansania | 611 | - | 611 | - | - | 611 | 1 | 610 | 467 | 51 |
| 355 | Seychellen | 89 | - | 89 | - | - | 89 | 54 | 35 | - | 17 |
| 357 | Brit. Territorium im Ind. Ozean | - | - | - | - | - | - | - | - | - | - |
| 366 | Mosambik | 2 700 | - | 2 700 | - | - | 2 700 | - | 2 700 | - | 191 |
| 370 | Madagaskar | 86 | 23 | 63 | - | - | 63 | - | 63 | 3 | 20 |
| 373 | Mauritius | 290 | 2 | 288 | - | - | 288 | - | 288 | 123 | 43 |
| 375 | Komoren | 20 | - | 20 | - | - | 20 | - | 20 | - | - |
| 377 | Mayotte | - | - | - | - | - | - | - | - | - | - |
| 378 | Sambia | 2 923 | - | 2 923 | - | - | 2 923 | - | 2 923 | 13 | 5 |
| 382 | Simbabwe | 264 | - | 264 | - | - | 264 | - | 264 | 32 | 3 |
| 386 | Malawi | 84 | - | 84 | - | - | 84 | - | 84 | 3 | - |
| 388 | Südafrika | 48 984 | 403 | 48 582 | 91 | 183 | 48 308 | 3 144 | 45 164 | 5 554 | 8 567 |
| 389 | Namibia | 618 | 6 | 611 | 1 | - | 611 | 7 | 604 | 10 | 546 |
| 391 | Botsuana | 22 | - | 22 | - | - | 22 | - | 22 | 5 | 1 |
| 393 | Swasiland | 56 | - | 56 | - | - | 56 | - | 56 | - | 5 |
| 395 | Lesotho | 42 | 2 | 41 | - | - | 41 | 6 | 35 | 2 | - |

1) einschl. Rückwaren und Ersatzlieferungen

Noch: 3 Ausfuhr Berlins im Jahr 2003 nach Erdteilen, Ländergruppen und Ländern sowie nach Warengruppen

| Land-Nr. | Bestimmungsland | Insgesamt ¹⁾ | Ernährungs- wirtschaft | Gewerbliche Wirtschaft | | | | | | | |
|--------------------------------|-----------------|-------------------------|---------------------------|------------------------|--------------|--------------|---------------|---------------------|---------------|-----------------------------------|---------------------------------------|
| | | | | zusammen | Rohstoffe | Halbwaren | Fertigwaren | | | | |
| | | | | | | | zusammen | Vorerzeug- nisse | zusammen | Enderzeugnisse | |
| | | | | | | | | | | darunter | |
| | | | | | | | | | | Maschinen- bau- erzeugnisse | Elektro- technische Erzeugnisse |
| Tonnen | | | | | | | | | | | |
| Amerika | | 34 043 | 2 012 | 32 031 | 534 | 63 | 31 434 | 7 264 | 24 171 | 5 778 | 4 996 |
| NAFTA-Länder | | 30 626 | 1 888 | 28 738 | 513 | 32 | 28 193 | 7 014 | 21 179 | 5 158 | 4 249 |
| 400 Vereinigte Staaten | | 25 871 | 1 621 | 24 250 | 146 | 30 | 24 073 | 6 589 | 17 484 | 4 707 | 3 147 |
| 404 Kanada | | 2 794 | 263 | 2 531 | 367 | 0 | 2 163 | 337 | 1 826 | 243 | 503 |
| 412 Mexiko | | 1 961 | 4 | 1 957 | - | 1 | 1 956 | 88 | 1 868 | 207 | 599 |
| übrige Länder u. Geb. Amerikas | | 3 417 | 124 | 3 293 | 20 | 31 | 3 242 | 250 | 2 992 | 620 | 747 |
| 406 Grönland | | - | - | - | - | - | - | - | - | - | - |
| 408 St. Pierre und Miquelon | | - | - | - | - | - | - | - | - | - | - |
| 413 Bermuda | | 0 | - | 0 | - | - | 0 | - | 0 | - | - |
| 416 Guatemala | | 29 | 0 | 29 | - | - | 29 | - | 29 | 12 | 2 |
| 421 Belize | | - | - | - | - | - | - | - | - | - | - |
| 424 Honduras | | 10 | 0 | 10 | 0 | 8 | 2 | - | 2 | 0 | 1 |
| 428 El Salvador | | 27 | - | 27 | - | - | 27 | - | 27 | 1 | 7 |
| 432 Nicaragua | | 7 | - | 7 | - | - | 7 | - | 7 | 0 | - |
| 436 Costa Rica | | 39 | 1 | 38 | - | - | 38 | - | 38 | 0 | 35 |
| 442 Panama | | 144 | 1 | 143 | - | - | 143 | - | 143 | 0 | 0 |
| 446 Anguilla | | - | - | - | - | - | - | - | - | - | - |
| 448 Kuba | | 106 | 24 | 81 | - | - | 81 | - | 81 | 30 | 1 |
| 449 St. Kitts und Nevis | | - | - | - | - | - | - | - | - | - | - |
| 452 Haiti | | 4 | - | 4 | - | - | 4 | - | 4 | - | 0 |
| 453 Bahamas | | 15 | - | 15 | - | - | 15 | 4 | 11 | - | 0 |
| 454 Turks- und Caicosinseln | | - | - | - | - | - | - | - | - | - | - |
| 456 Dominikanische Republik | | 28 | 2 | 26 | - | - | 26 | - | 26 | 0 | 18 |
| 457 Amerik. Jungferninseln | | - | - | - | - | - | - | - | - | - | - |
| 459 Antigua und Barbuda | | 0 | - | 0 | - | - | 0 | - | 0 | - | - |
| 460 Dominica | | - | - | - | - | - | - | - | - | - | - |
| 463 Kaimaninseln | | 2 | - | 2 | - | - | 2 | - | 2 | - | - |
| 464 Jamaika | | 11 | - | 11 | - | - | 11 | - | 11 | 9 | 0 |
| 465 St. Lucia | | 0 | - | 0 | - | - | 0 | - | 0 | 0 | - |
| 467 St. Vincent u. Grenadinen | | 0 | - | 0 | - | - | 0 | - | 0 | 0 | - |
| 468 Brit. Jungferninseln | | 5 | - | 5 | - | - | 5 | - | 5 | - | - |
| 469 Barbados | | 0 | - | 0 | - | - | 0 | - | 0 | 0 | - |
| 470 Montserrat | | - | - | - | - | - | - | - | - | - | - |
| 472 Trinidad und Tobago | | 541 | - | 541 | - | - | 541 | - | 541 | 1 | - |
| 473 Grenada | | 0 | - | 0 | - | - | 0 | - | 0 | 0 | 0 |
| 474 Aruba | | 1 | - | 1 | - | - | 1 | - | 1 | 0 | - |
| 478 Niederländische Antillen | | 4 | - | 4 | - | - | 4 | 0 | 4 | 0 | - |
| 480 Kolumbien | | 191 | 2 | 189 | - | 2 | 188 | 2 | 186 | 2 | 57 |
| 484 Venezuela | | 68 | 9 | 59 | - | 1 | 58 | 2 | 56 | 7 | 31 |
| 488 Guyana | | 0 | - | 0 | - | - | 0 | - | 0 | - | - |
| 492 Suriname | | 16 | 11 | 5 | - | - | 5 | - | 5 | 0 | 0 |
| 500 Ecuador | | 45 | - | 45 | - | - | 45 | 18 | 27 | 0 | 9 |
| 504 Peru | | 82 | 2 | 80 | - | - | 80 | 29 | 51 | 16 | 6 |
| 508 Brasilien | | 1 216 | 17 | 1 199 | 19 | 4 | 1 176 | 168 | 1 008 | 475 | 136 |
| 512 Chile | | 557 | 29 | 527 | - | 12 | 516 | 0 | 516 | 51 | 421 |
| 516 Bolivien | | 5 | 2 | 3 | 1 | - | 2 | - | 2 | 0 | 0 |
| 520 Paraguay | | 35 | 20 | 15 | - | - | 15 | - | 15 | 0 | 3 |
| 524 Uruguay | | 14 | 1 | 12 | - | 2 | 10 | - | 10 | 0 | 4 |
| 528 Argentinien | | 214 | 2 | 212 | - | 3 | 209 | 26 | 183 | 13 | 16 |
| 529 Falklandinseln | | - | - | - | - | - | - | - | - | - | - |
| Asien | | 54 741 | 5 005 | 49 736 | 3 324 | 1 177 | 45 235 | 7 749 | 37 486 | 10 427 | 12 676 |
| ASEAN-Länder | | 7 603 | 302 | 7 301 | 1 372 | 44 | 5 885 | 486 | 5 399 | 1 489 | 1 080 |
| 676 Myanmar | | 132 | - | 132 | 51 | 3 | 79 | 77 | 2 | - | 0 |
| 680 Thailand | | 2 404 | 16 | 2 388 | 911 | 4 | 1 473 | 5 | 1 468 | 130 | 132 |
| 684 Dem. Volksrep. Laos | | 17 | - | 17 | - | - | 17 | - | 17 | - | 0 |
| 690 Vietnam | | 2 237 | 68 | 2 169 | - | - | 2 169 | 6 | 2 163 | 869 | 216 |
| 696 Kambodscha | | 23 | - | 23 | - | - | 23 | - | 23 | - | - |
| 700 Indonesien | | 1 216 | 127 | 1 089 | 410 | 22 | 657 | 129 | 529 | 81 | 292 |
| 701 Malaysia | | 507 | 7 | 500 | - | 7 | 493 | 25 | 468 | 116 | 267 |
| 703 Brunei Darussalam | | 2 | 0 | 2 | - | - | 2 | - | 2 | - | 2 |
| 706 Singapur | | 673 | 83 | 590 | - | 8 | 582 | 5 | 577 | 253 | 135 |
| 708 Philippinen | | 392 | 1 | 391 | - | 1 | 390 | 240 | 150 | 40 | 35 |
| übrige Länder u. Geb. Asiens | | 47 137 | 4 703 | 42 435 | 1 952 | 1 133 | 39 350 | 7 263 | 32 087 | 8 939 | 11 596 |
| 600 Zypern | | 698 | 41 | 657 | - | 0 | 656 | 313 | 343 | 73 | 26 |
| 604 Libanon | | 450 | 141 | 309 | - | - | 309 | 0 | 309 | 91 | 58 |
| 608 Arabische Republik Syrien | | 270 | 11 | 259 | - | - | 259 | 35 | 223 | 29 | 110 |
| 612 Irak | | 597 | - | 597 | - | - | 597 | - | 597 | 0 | 5 |

1) einschl. Rückwaren und Ersatzlieferungen

Noch: 3 Ausfuhr Berlins im Jahr 2003 nach Erdteilen, Ländergruppen und Ländern sowie nach Warengruppen

| Land-Nr. | Bestimmungsland | Insgesamt ¹⁾ | Ernährungs- wirtschaft | Gewerbliche Wirtschaft | | | | | | | |
|-----------|--------------------------------|-------------------------|---------------------------|------------------------|-----------|-----------|-------------|---------------------|----------------|-----------------------------------|---------------------------------------|
| | | | | zusammen | Rohstoffe | Halbwaren | Fertigwaren | | | | |
| | | | | | | | zusammen | Vorerzeug- nisse | Enderzeugnisse | | |
| | | | | | | | | | zusammen | Maschinen- bau- erzeugnisse | Elektro- technische Erzeugnisse |
| 1 000 EUR | | | | | | | | | | | |
| | Amerika | 975 318 | 9 176 | 966 142 | 290 | 2 346 | 963 507 | 69 044 | 894 463 | 137 392 | 134 990 |
| | NAFTA-Länder | 787 373 | 8 826 | 778 547 | 256 | 2 250 | 776 041 | 30 455 | 745 586 | 119 714 | 102 257 |
| 400 | Vereinigte Staaten | 700 160 | 7 791 | 692 369 | 144 | 2 207 | 690 018 | 23 426 | 666 592 | 113 098 | 79 437 |
| 404 | Kanada | 43 632 | 1 011 | 42 622 | 112 | 12 | 42 497 | 1 071 | 41 427 | 4 156 | 5 825 |
| 412 | Mexiko | 43 581 | 25 | 43 556 | - | 30 | 43 526 | 5 958 | 37 568 | 2 459 | 16 995 |
| | übrige Länder u. Geb. Amerikas | 187 945 | 350 | 187 596 | 34 | 96 | 187 466 | 38 589 | 148 877 | 17 678 | 32 734 |
| 406 | Grönland | - | - | - | - | - | - | - | - | - | - |
| 408 | St. Pierre und Miquelon | - | - | - | - | - | - | - | - | - | - |
| 413 | Bermuda | 12 | - | 12 | - | - | 12 | - | 12 | - | - |
| 416 | Guatemala | 1 492 | 1 | 1 490 | - | - | 1 490 | - | 1 490 | 917 | 212 |
| 421 | Belize | 19 | - | 19 | - | - | 19 | - | 19 | - | - |
| 424 | Honduras | 168 | 1 | 167 | 1 | 2 | 164 | - | 164 | 4 | 123 |
| 428 | El Salvador | 1 445 | - | 1 445 | - | - | 1 445 | - | 1 445 | 47 | 740 |
| 432 | Nicaragua | 162 | - | 162 | - | - | 162 | - | 162 | 1 | - |
| 436 | Costa Rica | 3 523 | 2 | 3 521 | - | - | 3 521 | - | 3 521 | 168 | 2 913 |
| 442 | Panama | 8 152 | 15 | 8 137 | - | - | 8 137 | - | 8 137 | 1 | 2 |
| 446 | Anguilla | - | - | - | - | - | - | - | - | - | - |
| 448 | Kuba | 2 388 | 43 | 2 345 | - | - | 2 345 | - | 2 345 | 1 127 | 164 |
| 449 | St.Kitts und Nevis | - | - | - | - | - | - | - | - | - | - |
| 452 | Haiti | 65 | - | 65 | - | - | 65 | - | 65 | - | 19 |
| 453 | Bahamas | 44 | - | 44 | - | - | 44 | 5 | 38 | - | 5 |
| 454 | Turks- und Caicosinseln | - | - | - | - | - | - | - | - | - | - |
| 456 | Dominikanische Republik | 1 959 | 8 | 1 951 | - | - | 1 951 | - | 1 951 | 400 | 1 222 |
| 457 | Amerik. Jungferninseln | - | - | - | - | - | - | - | - | - | - |
| 459 | Antigua und Barbuda | 1 | - | 1 | - | - | 1 | - | 1 | - | - |
| 460 | Dominica | - | - | - | - | - | - | - | - | - | - |
| 463 | Kaimaninseln | 27 | - | 27 | - | - | 27 | - | 27 | - | - |
| 464 | Jamaika | 196 | - | 196 | - | - | 196 | - | 196 | 80 | 19 |
| 465 | St. Lucia | 2 | - | 2 | - | - | 2 | - | 2 | 2 | - |
| 467 | St. Vincent u.Grenadinen | 5 | - | 5 | - | - | 5 | - | 5 | 5 | - |
| 468 | Brit. Jungferninseln | 76 | - | 76 | - | - | 76 | - | 76 | - | - |
| 469 | Barbados | 30 | - | 30 | - | - | 30 | - | 30 | 15 | - |
| 470 | Montserrat | - | - | - | - | - | - | - | - | - | - |
| 472 | Trinidad und Tobago | 8 257 | - | 8 257 | - | 6 | 8 251 | - | 8 251 | 76 | - |
| 473 | Grenada | 14 | - | 14 | - | - | 14 | - | 14 | 1 | 2 |
| 474 | Aruba | 33 | - | 33 | - | - | 33 | - | 33 | 4 | - |
| 478 | Niederländische Antillen | 110 | - | 110 | - | - | 110 | 1 | 110 | 19 | - |
| 480 | Kolumbien | 37 368 | 6 | 37 363 | - | 5 | 37 358 | 8 185 | 29 173 | 860 | 3 247 |
| 484 | Venezuela | 8 245 | 24 | 8 221 | - | 40 | 8 181 | 34 | 8 147 | 1 015 | 6 269 |
| 488 | Guyana | 3 | - | 3 | - | - | 3 | - | 3 | - | - |
| 492 | Suriname | 86 | 17 | 68 | - | - | 68 | - | 68 | 11 | 3 |
| 500 | Ecuador | 936 | - | 936 | - | - | 936 | 42 | 894 | 30 | 543 |
| 504 | Peru | 1 678 | 4 | 1 673 | - | - | 1 673 | 49 | 1 624 | 582 | 731 |
| 508 | Brasilien | 79 143 | 83 | 79 060 | 31 | 18 | 79 011 | 24 030 | 54 981 | 10 501 | 11 749 |
| 512 | Chile | 5 751 | 96 | 5 655 | - | 15 | 5 640 | 2 | 5 638 | 773 | 3 110 |
| 516 | Bolivien | 107 | 8 | 99 | 2 | - | 97 | - | 97 | 10 | 62 |
| 520 | Paraguay | 260 | 32 | 228 | - | - | 228 | - | 228 | 13 | 72 |
| 524 | Uruguay | 835 | 3 | 832 | - | 3 | 829 | - | 829 | 65 | 143 |
| 528 | Argentinien | 25 357 | 7 | 25 350 | - | 7 | 25 343 | 6 241 | 19 102 | 953 | 1 383 |
| 529 | Falklandinseln | - | - | - | - | - | - | - | - | - | - |
| | Asien | 1 481 035 | 13 196 | 1 467 838 | 574 | 2 303 | 1 464 961 | 57 074 | 1 407 887 | 274 620 | 444 592 |
| | ASEAN-Länder | 207 258 | 1 262 | 205 996 | 254 | 465 | 205 277 | 8 650 | 196 627 | 60 315 | 69 034 |
| 676 | Myanmar | 1 141 | - | 1 141 | 12 | 43 | 1 085 | 1 045 | 40 | - | 13 |
| 680 | Thailand | 30 733 | 69 | 30 663 | 65 | 69 | 30 529 | 20 | 30 509 | 5 016 | 8 279 |
| 684 | Dem. Volksrep. Laos | 254 | - | 254 | - | - | 254 | - | 254 | - | 1 |
| 690 | Vietnam | 38 990 | 275 | 38 715 | - | - | 38 715 | 36 | 38 679 | 6 696 | 7 463 |
| 696 | Kambodscha | 753 | - | 753 | - | - | 753 | - | 753 | - | - |
| 700 | Indonesien | 43 407 | 261 | 43 146 | 177 | 209 | 42 761 | 4 381 | 38 380 | 8 215 | 24 731 |
| 701 | Malaysia | 38 158 | 38 | 38 120 | - | 80 | 38 040 | 238 | 37 802 | 17 351 | 17 666 |
| 703 | Brunei Darussalam | 91 | 1 | 90 | - | - | 90 | - | 90 | - | 82 |
| 706 | Singapur | 39 302 | 561 | 38 741 | - | 36 | 38 705 | 53 | 38 652 | 19 724 | 6 205 |
| 708 | Philippinen | 14 430 | 57 | 14 373 | - | 28 | 14 345 | 2 876 | 11 469 | 3 314 | 4 594 |
| | übrige Länder u. Geb. Asiens | 1 273 777 | 11 935 | 1 261 842 | 320 | 1 838 | 1 259 684 | 48 424 | 1 211 260 | 214 305 | 375 558 |
| 600 | Zypern | 8 599 | 271 | 8 328 | - | 1 | 8 327 | 495 | 7 832 | 533 | 842 |
| 604 | Libanon | 7 464 | 329 | 7 135 | - | - | 7 135 | 2 | 7 133 | 789 | 1 163 |
| 608 | Arabische Republik Syrien | 4 345 | 87 | 4 258 | - | - | 4 258 | 103 | 4 155 | 191 | 2 047 |
| 612 | Irak | 2 404 | - | 2 404 | - | - | 2 404 | - | 2 404 | 4 | 35 |

1) einschl. Rückwaren und Ersatzlieferungen

Noch: 3 Ausfuhr Berlins im Jahr 2003 nach Erdteilen, Ländergruppen und Ländern sowie nach Warengruppen

| Land-Nr. | Bestimmungsland | Insgesamt ¹⁾ | Ernährungs- wirtschaft | Gewerbliche Wirtschaft | | | | | | | |
|------------------------------------|-------------------------------------|-------------------------|---------------------------|------------------------|-----------|-----------|-------------|---------------------|-----------------------------------|---------------------------------------|---------|
| | | | | zusammen | Rohstoffe | Halbwaren | Fertigwaren | | | | |
| | | | | | | | zusammen | Vorerzeug- nisse | zusammen | Enderzeugnisse | |
| | | | | | | | | | | darunter | |
| | | | | | | | | | Maschinen- bau- erzeugnisse | Elektro- technische Erzeugnisse | |
| Tonnen | | | | | | | | | | | |
| Noch: übrige Länder u. Geb. Asiens | | | | | | | | | | | |
| 616 | Islamische Republik Iran | 2 992 | 34 | 2 958 | - | 8 | 2 949 | 90 | 2 859 | 772 | 1 726 |
| 624 | Israel | 2 879 | 87 | 2 792 | 2 | 1 | 2 789 | 843 | 1 946 | 327 | 816 |
| 625 | Besetzte palästinens. Gebiete | 15 | - | 15 | - | - | 15 | - | 15 | 0 | 0 |
| 626 | Osttimor | 0 | - | 0 | - | - | 0 | - | 0 | 0 | - |
| 628 | Jordanien | 310 | 96 | 213 | - | - | 213 | 2 | 211 | 54 | 49 |
| 632 | Saudi-Arabien | 1 003 | 224 | 779 | - | 1 | 778 | 5 | 773 | 116 | 214 |
| 636 | Kuwait | 561 | 54 | 507 | - | - | 507 | 164 | 343 | 12 | 140 |
| 640 | Bahrain | 109 | 18 | 91 | - | 1 | 90 | 2 | 88 | 52 | 13 |
| 644 | Katar | 98 | 13 | 85 | - | - | 85 | 0 | 85 | 22 | 13 |
| 647 | Verein. Arab. Emirate | 2 753 | 173 | 2 580 | - | 2 | 2 578 | 18 | 2 561 | 297 | 416 |
| 649 | Oman | 27 | 0 | 26 | - | - | 26 | 0 | 26 | 4 | 10 |
| 653 | Jemen | 366 | 20 | 346 | - | - | 346 | - | 346 | 8 | 244 |
| 660 | Afghanistan | 561 | 31 | 530 | 14 | - | 516 | 17 | 500 | 22 | 2 |
| 662 | Pakistan | 646 | 30 | 616 | 127 | 4 | 484 | 113 | 371 | 29 | 187 |
| 664 | Indien | 1 750 | 13 | 1 737 | 500 | 32 | 1 205 | 146 | 1 059 | 549 | 315 |
| 666 | Bangladesch | 48 | - | 48 | - | 1 | 47 | 32 | 15 | 1 | 13 |
| 667 | Malediven | 12 | 10 | 2 | - | - | 2 | - | 2 | - | 2 |
| 669 | Sri Lanka | 50 | 0 | 50 | - | - | 50 | 1 | 49 | 2 | 25 |
| 672 | Nepal | 20 | 14 | 6 | - | - | 6 | - | 6 | - | 0 |
| 675 | Bhutan | 0 | - | 0 | - | - | 0 | - | 0 | - | 0 |
| 716 | Mongolei | 493 | 143 | 350 | 1 | 70 | 279 | 60 | 219 | 42 | 24 |
| 720 | Volksrepublik China | 17 473 | 110 | 17 363 | 551 | 661 | 16 151 | 3 363 | 12 789 | 4 940 | 5 995 |
| 724 | Demokrat. Volksrep. Korea | 125 | 0 | 125 | - | - | 125 | - | 125 | 1 | 12 |
| 728 | Republik Korea | 2 279 | 14 | 2 265 | 17 | 14 | 2 234 | 437 | 1 797 | 814 | 521 |
| 732 | Japan | 6 770 | 3 340 | 3 430 | - | 3 | 3 427 | 139 | 3 287 | 470 | 253 |
| 736 | Taiwan | 2 612 | 64 | 2 548 | 740 | 213 | 1 596 | 890 | 706 | 138 | 184 |
| 740 | Hongkong | 1 162 | 13 | 1 148 | 0 | 124 | 1 024 | 593 | 432 | 72 | 225 |
| 743 | Macau | 9 | 6 | 3 | - | - | 3 | - | 3 | 1 | 0 |
| Australien und Ozeanien | | 2 294 | 422 | 1 872 | 1 | 9 | 1 863 | 38 | 1 825 | 451 | 189 |
| 800 | Australien | 1 920 | 378 | 1 542 | - | 9 | 1 533 | 27 | 1 507 | 309 | 169 |
| 801 | Papua-Neuguinea | 0 | - | 0 | - | - | 0 | - | 0 | - | - |
| 803 | Nauru | - | - | - | - | - | - | - | - | - | - |
| 804 | Neuseeland | 335 | 28 | 307 | - | 0 | 307 | 11 | 296 | 142 | 18 |
| 806 | Salomonen | - | - | - | - | - | - | - | - | - | - |
| 807 | Tuvalu | 0 | - | 0 | - | - | 0 | - | 0 | - | - |
| 809 | Neukaledonien | 9 | - | 9 | - | - | 9 | - | 9 | 0 | 1 |
| 811 | Wallis und Futuna | - | - | - | - | - | - | - | - | - | - |
| 812 | Kiribati | - | - | - | - | - | - | - | - | - | - |
| 813 | Pitcairn | 0 | - | 0 | - | - | 0 | - | 0 | 0 | - |
| 815 | Fidschi | 5 | - | 5 | - | - | 5 | - | 5 | 0 | - |
| 816 | Vanuatu | - | - | - | - | - | - | - | - | - | - |
| 817 | Tonga | 0 | - | 0 | - | - | 0 | - | 0 | - | 0 |
| 819 | Samoa | 0 | 0 | - | - | - | - | - | - | - | - |
| 820 | Nördliche Marianen | 0 | - | 0 | - | - | 0 | - | 0 | - | 0 |
| 822 | Französisch-Polynesien | 22 | 15 | 8 | - | - | 8 | - | 8 | 0 | - |
| 823 | Föder. Staaten v. Mikronesien | - | - | - | - | - | - | - | - | - | - |
| 824 | Marshallinseln | - | - | - | - | - | - | - | - | - | - |
| 825 | Palau | - | - | - | - | - | - | - | - | - | - |
| 830 | Amerikanische-Samoa | 0 | - | 0 | - | - | 0 | - | 0 | - | 0 |
| 831 | Guam | - | - | - | - | - | - | - | - | - | - |
| 832 | Amerikan. Überseeinseln, kl. | - | - | - | - | - | - | - | - | - | - |
| 833 | Kokosinseln (Keelinginseln) | - | - | - | - | - | - | - | - | - | - |
| 834 | Weihnachtsinsel | 0 | - | 0 | - | - | 0 | - | 0 | - | 0 |
| 835 | Heard und McDonaldinseln | - | - | - | - | - | - | - | - | - | - |
| 836 | Norfolkinsel | - | - | - | - | - | - | - | - | - | - |
| 837 | Cookinseln | - | - | - | - | - | - | - | - | - | - |
| 838 | Niue | 0 | - | 0 | - | - | 0 | - | 0 | - | - |
| 839 | Tokelauinseln | 1 | - | 1 | - | - | 1 | - | 1 | - | 0 |
| 891 | Antarktis | - | - | - | - | - | - | - | - | - | - |
| 892 | Bouvetinsel | - | - | - | - | - | - | - | - | - | - |
| 893 | Südgeorgien u. Südl. Sandwichins. | 1 | - | 1 | 1 | - | 0 | - | 0 | - | - |
| 894 | Französische Südgebiete | - | - | - | - | - | - | - | - | - | - |
| Verschiedenes: | | 228 | 30 | 198 | 48 | 53 | 97 | 17 | 80 | 8 | 8 |
| 950 | Schiffs- und Luftfahrzeugbedarf | 11 | 10 | 2 | - | - | 2 | - | 2 | 0 | - |
| 958 | Nicht ermittelte Länder und Gebiete | 217 | 20 | 197 | 48 | 53 | 95 | 17 | 78 | 8 | 8 |
| Insgesamt | | 1 059 926 | 191 399 | 821 790 | 110 998 | 116 969 | 593 823 | 148 018 | 445 806 | 68 174 | 144 185 |

1) einschl. Rückwaren und Ersatzlieferungen

Noch: 3 Ausfuhr Berlins im Jahr 2003 nach Erdteilen, Ländergruppen und Ländern sowie nach Warengruppen

| Land-Nr. | Bestimmungsland | Insgesamt ¹⁾ | Ernährungs- wirtschaft | Gewerbliche Wirtschaft | | | | | | | |
|------------------------------------|-------------------------------------|-------------------------|---------------------------|------------------------|-----------|-----------|-------------|---------------------|-----------------------------------|---------------------------------------|-----------|
| | | | | zusammen | Rohstoffe | Halbwaren | Fertigwaren | | | | |
| | | | | | | | zusammen | Vorerzeug- nisse | Enderzeugnisse | | |
| | | | | | | | | | zusammen | darunter | |
| | | | | | | | | | Maschinen- bau- erzeugnisse | Elektro- technische Erzeugnisse | |
| 1 000 EUR | | | | | | | | | | | |
| Noch: übrige Länder u. Geb. Asiens | | | | | | | | | | | |
| 616 | Islamische Republik Iran | 48 998 | 160 | 48 837 | - | 237 | 48 601 | 1 376 | 47 225 | 11 960 | 23 090 |
| 624 | Israel | 93 567 | 387 | 93 180 | 1 | 192 | 92 987 | 1 169 | 91 818 | 11 193 | 8 103 |
| 625 | Besetzte palästinens. Gebiete | 92 | - | 92 | - | - | 92 | - | 92 | 1 | 10 |
| 626 | Osttimor | 59 | - | 59 | - | - | 59 | - | 59 | 26 | |
| 628 | Jordanien | 5 181 | 119 | 5 063 | - | - | 5 063 | 21 | 5 042 | 167 | 974 |
| 632 | Saudi-Arabien | 49 575 | 1 312 | 48 263 | - | 5 | 48 258 | 37 | 48 221 | 2 684 | 15 299 |
| 636 | Kuwait | 9 692 | 291 | 9 401 | - | - | 9 401 | 194 | 9 208 | 296 | 3 790 |
| 640 | Bahrain | 3 514 | 83 | 3 431 | - | 20 | 3 411 | 156 | 3 255 | 1 453 | 556 |
| 644 | Katar | 7 285 | 64 | 7 221 | - | - | 7 221 | 7 | 7 214 | 5 981 | 254 |
| 647 | Verein. Arab. Emirate | 87 829 | 853 | 86 976 | - | 11 | 86 966 | 134 | 86 832 | 18 716 | 14 158 |
| 649 | Oman | 1 354 | 3 | 1 351 | - | - | 1 351 | 7 | 1 344 | 130 | 271 |
| 653 | Jemen | 3 273 | 37 | 3 236 | - | - | 3 236 | - | 3 236 | 238 | 1 014 |
| 660 | Afghanistan | 1 125 | 70 | 1 055 | 5 | - | 1 050 | 6 | 1 044 | 150 | 184 |
| 662 | Pakistan | 28 682 | 37 | 28 644 | 52 | 110 | 28 482 | 5 007 | 23 475 | 10 414 | 8 787 |
| 664 | Indien | 39 399 | 25 | 39 375 | 28 | 120 | 39 226 | 1 304 | 37 922 | 8 310 | 17 356 |
| 666 | Bangladesch | 965 | - | 965 | - | 5 | 960 | 331 | 629 | 54 | 276 |
| 667 | Malediven | 129 | 20 | 110 | - | - | 110 | - | 110 | - | 52 |
| 669 | Sri Lanka | 1 500 | 1 | 1 499 | - | - | 1 499 | 7 | 1 492 | 39 | 264 |
| 672 | Nepal | 216 | 21 | 195 | - | - | 195 | - | 195 | - | 3 |
| 675 | Bhutan | 8 | - | 8 | - | - | 8 | - | 8 | - | 1 |
| 716 | Mongolei | 2 827 | 280 | 2 547 | 1 | 47 | 2 499 | 357 | 2 142 | 633 | 350 |
| 720 | Volksrepublik China | 322 727 | 253 | 322 474 | 42 | 705 | 321 727 | 8 557 | 313 170 | 96 107 | 159 015 |
| 724 | Demokrat. Volksrep. Korea | 3 907 | 3 | 3 904 | - | - | 3 904 | - | 3 904 | 118 | 50 |
| 728 | Republik Korea | 83 284 | 438 | 82 846 | 136 | 147 | 82 563 | 19 484 | 63 079 | 15 466 | 20 683 |
| 732 | Japan | 358 014 | 6 121 | 351 892 | - | 59 | 351 833 | 8 184 | 343 649 | 11 598 | 47 543 |
| 736 | Taiwan | 75 265 | 488 | 74 776 | 51 | 89 | 74 636 | 1 028 | 73 608 | 15 123 | 36 758 |
| 740 | Hongkong | 22 280 | 24 | 22 256 | 2 | 89 | 22 164 | 460 | 21 704 | 1 909 | 12 626 |
| 743 | Macau | 217 | 158 | 60 | - | - | 60 | - | 60 | 24 | 5 |
| Australien und Ozeanien | | 101 402 | 1 987 | 99 415 | 1 | 49 | 99 365 | 353 | 99 013 | 13 247 | 17 477 |
| 800 | Australien | 91 559 | 1 671 | 89 888 | - | 48 | 89 840 | 260 | 89 580 | 10 597 | 16 597 |
| 801 | Papua-Neuguinea | 2 | - | 2 | - | - | 2 | - | 2 | - | - |
| 803 | Nauru | - | - | - | - | - | - | - | - | - | - |
| 804 | Neuseeland | 9 135 | 295 | 8 840 | - | 1 | 8 839 | 92 | 8 746 | 2 640 | 800 |
| 806 | Salomonen | - | - | - | - | - | - | - | - | - | - |
| 807 | Tuvalu | 9 | - | 9 | - | - | 9 | - | 9 | - | - |
| 809 | Neukaledonien | 248 | - | 248 | - | - | 248 | - | 248 | 1 | 23 |
| 811 | Wallis und Futuna | - | - | - | - | - | - | - | - | - | - |
| 812 | Kiribati | - | - | - | - | - | - | - | - | - | - |
| 813 | Pitcairn | 6 | - | 6 | - | - | 6 | - | 6 | 6 | - |
| 815 | Fidschi | 159 | - | 159 | - | - | 159 | - | 159 | 1 | - |
| 816 | Vanuatu | - | - | - | - | - | - | - | - | - | - |
| 817 | Tonga | 1 | - | 1 | - | - | 1 | - | 1 | - | 1 |
| 819 | Samoa | 1 | 1 | - | - | - | - | - | - | - | - |
| 820 | Nördliche Marianen | 32 | - | 32 | - | - | 32 | - | 32 | - | 30 |
| 822 | Französisch-Polynesien | 215 | 20 | 195 | - | - | 195 | - | 195 | 3 | - |
| 823 | Föder. Staaten v. Mikronesien | - | - | - | - | - | - | - | - | - | - |
| 824 | Marshallinseln | - | - | - | - | - | - | - | - | - | - |
| 825 | Palau | - | - | - | - | - | - | - | - | - | - |
| 830 | Amerikanische-Samoa | 5 | - | 5 | - | - | 5 | - | 5 | - | 5 |
| 831 | Guam | - | - | - | - | - | - | - | - | - | - |
| 832 | Amerikan. Überseeinseln, kl. | - | - | - | - | - | - | - | - | - | - |
| 833 | Kokosinseln (Keelinginseln) | - | - | - | - | - | - | - | - | - | - |
| 834 | Weihnachtsinsel | 4 | - | 4 | - | - | 4 | - | 4 | - | 4 |
| 835 | Heard und McDonaldinseln | - | - | - | - | - | - | - | - | - | - |
| 836 | Norfolkinsel | - | - | - | - | - | - | - | - | - | - |
| 837 | Cookinseln | 1 | - | 1 | - | - | 1 | - | 1 | - | - |
| 838 | Niue | 2 | - | 2 | - | - | 2 | - | 2 | - | - |
| 839 | Tokelauinseln | 21 | - | 21 | - | - | 21 | - | 21 | - | 18 |
| 891 | Antarktis | - | - | - | - | - | - | - | - | - | - |
| 892 | Bouvetinsel | - | - | - | - | - | - | - | - | - | - |
| 893 | Südgeorgien u. Südl. Sandwichins. | 4 | - | 4 | 1 | - | 3 | - | 3 | - | - |
| 894 | Französische Südgebiete | - | - | - | - | - | - | - | - | - | - |
| Verschiedenes: | | 1 832 | 288 | 1 544 | 6 | 17 | 1 520 | 58 | 1 463 | 198 | 287 |
| 950 | Schiffs- und Luftfahrzeugbedarf | 273 | 236 | 36 | - | - | 36 | - | 36 | 7 | - |
| 958 | Nicht ermittelte Länder und Gebiete | 1 559 | 52 | 1 508 | 6 | 17 | 1 484 | 58 | 1 426 | 191 | 287 |
| Insgesamt | | 9 110 719 | 665 825 | 8 080 445 | 12 070 | 53 013 | 8 015 362 | 763 766 | 7 251 596 | 1 098 637 | 1 905 922 |

1) einschl. Rückwaren und Ersatzlieferungen

4 Ausfuhr Berlins im Jahr 2003 nach Warengruppen, -untergruppen, Waren sowie nach Erdteilen und Ländergruppen

| EGW- Nr. | Warenbenennung | Insgesamt ¹⁾ | Europa | | | Afrika | Amerika | | Asien | | Australien / Ozeanien |
|-------------|--|-------------------------|----------|----------|-------|--------|----------|-------------------|----------|-------------------|--------------------------|
| | | | zusammen | darunter | | | zusammen | darunter NAFTA | zusammen | darunter ASEAN | |
| | | | | EU | EFTA | | | | | | |
| Tonnen | | | | | | | | | | | |
| 1 - 4 | Ernährungswirtschaft | 191 399 | 183 372 | 144 223 | 2 976 | 558 | 2 012 | 1 888 | 5 005 | 302 | 422 |
| 1 | Lebende Tiere | 31 | 28 | 23 | 0 | - | 3 | 3 | - | - | - |
| 101 | Pferde | 7 | 5 | - | - | - | 3 | 3 | - | - | - |
| 102 | Rinder | 23 | 23 | 23 | - | - | - | - | - | - | - |
| 103 | Schweine | - | - | - | - | - | - | - | - | - | - |
| 105 | Schafe | - | - | - | - | - | - | - | - | - | - |
| 107 | Hausgeflügel | - | - | - | - | - | - | - | - | - | - |
| 109 | Lebende Tiere, a.n.g. | 1 | 0 | - | 0 | - | 0 | 0 | - | - | - |
| 2 | Nahrungsmittel tierischen Ursprungs | 18 501 | 18 079 | 12 163 | 30 | 0 | 30 | 5 | 390 | 1 | - |
| 201 | Milch und Milcherzeugnisse, ausgenommen Butter und Käse | 589 | 470 | 452 | 5 | 0 | 6 | 5 | 113 | 1 | - |
| 202 | Butter u.a. Fettstoffe aus Milch, -streichfette | 6 298 | 6 078 | 610 | 12 | - | - | - | 221 | - | - |
| 203 | Käse | 1 468 | 1 399 | 1 390 | - | - | 24 | - | 44 | - | - |
| 204 | Fleisch und Fleischwaren | 10 065 | 10 065 | 9 683 | - | - | - | - | 0 | 0 | - |
| 206 | Fische u. Krebstiere, Weichtiere u.a. wirbellose Wassertiere, einschl. Zubereitung daraus | 30 | 30 | 1 | 13 | - | - | - | 0 | - | - |
| 208 | Tierische Öle und Fette | 25 | 25 | 25 | - | - | - | - | - | - | - |
| 209 | Eier, Eiweiß, Eigelb | 0 | 0 | - | - | - | - | - | - | - | - |
| 211 | Fisch-, Fleischmehl u. ähnl. Erzeugnisse | - | - | - | - | - | - | - | - | - | - |
| 219 | Nahrungsmittel tier. Ursprungs, a.n.g. | 25 | 12 | 2 | - | - | - | - | 13 | - | - |
| 3 | Nahrungsmittel pflanzlichen Ursprungs | 117 828 | 113 312 | 99 888 | 2 037 | 472 | 1 785 | 1 713 | 1 893 | 253 | 351 |
| 301 | Weizen | 977 | 977 | 808 | 169 | - | - | - | - | - | - |
| 302 | Roggen | 180 | 180 | 156 | 24 | - | - | - | - | - | - |
| 303 | Gerste | 365 | 365 | 365 | - | - | - | - | - | - | - |
| 304 | Hafer | 447 | 447 | - | 447 | - | - | - | - | - | - |
| 305 | Mais | - | - | - | - | - | - | - | - | - | - |
| 308 | Sorghum, Hirse, sonst. Getreide, ohne Reis | 858 | 858 | 858 | - | - | - | - | - | - | - |
| 309 | Reis und Reiserzeugnisse | 41 | 41 | 20 | - | - | - | - | - | - | - |
| 310 | Getreide-, ausgen. Reiserzeugnisse | 1 484 | 1 484 | 1 484 | - | - | - | - | - | - | - |
| 315 | Backwaren, u. a. Zubereit. aus Getreide | 49 794 | 48 663 | 44 878 | 836 | 26 | 829 | 820 | 272 | 38 | 3 |
| 316 | Malz | - | - | - | - | - | - | - | - | - | - |
| 320 | Saat- und Pflanzgut, ausgen. Ölsaaten u.sonst. Samen u. Früchte mit überwieg. and. Verwendung | 0 | 0 | 0 | - | - | 0 | 0 | 0 | - | 0 |
| 325 | Hülsenfrüchte | 13 | 6 | 6 | - | - | 7 | 7 | - | - | - |
| 335 | Grün- und Rohfutter | 22 | 22 | - | 22 | - | - | - | - | - | - |
| 340 | Kartoffeln und Kartoffelerzeugnisse | 39 | 39 | - | - | - | - | - | - | - | - |
| 345 | Gemüse, sonst. Küchengewächse, frisch | 397 | 397 | 369 | 26 | - | 0 | 0 | 1 | - | - |
| 350 | Frischobst, ausgenommen Südfrüchte | 3 | 3 | 3 | - | - | - | - | - | - | - |
| 355 | Südfrüchte | - | - | - | - | - | - | - | - | - | - |
| 360 | Schalen- und Trockenfrüchte | 1 169 | 1 141 | 920 | 28 | 11 | 0 | 0 | 16 | 0 | 0 |
| 370 | Gemüsezubereitung, Gemüsekonserven | 53 | 41 | 34 | - | - | - | - | 12 | 2 | - |
| 372 | Obstzubereitung, Obstkonserven | 922 | 913 | 597 | 15 | - | - | - | 9 | - | - |
| 375 | Obst- und Gemüsesäfte | 261 | 259 | 253 | - | 0 | - | - | 2 | - | - |
| 377 | Kakao und Kakaoerzeugnisse | 46 229 | 43 953 | 39 228 | 247 | 391 | 731 | 674 | 803 | 166 | 346 |
| 379 | Gewürze | 10 | 9 | 1 | 0 | - | - | - | 1 | 1 | - |
| 381 | Zuckerrüben, Zucker u. Zuckererzeugnisse | 2 874 | 2 637 | 2 372 | 52 | - | 25 | 24 | 208 | 35 | 0 |
| 383 | Ölfrüchte | 26 | 26 | 23 | 2 | - | - | - | - | - | - |
| 385 | Pflanzliche Öle und Fette | 117 | 106 | 21 | 1 | 0 | 4 | 4 | 6 | - | 0 |
| 389 | Ölkuchen | 635 | 635 | 611 | - | - | - | - | - | - | - |
| 393 | Kleie, Abfallerzeugn. zur Viehfütterung und sonstige Futtermittel | 1 361 | 1 361 | 1 166 | 25 | - | 1 | - | - | - | - |
| 395 | Nahrungsmittel pflanzl. Ursprungs, a.n.g. | 9 427 | 8 628 | 5 705 | 142 | 43 | 189 | 183 | 563 | 12 | 1 |
| 396 | Lebende Pflanzen, Erzeugn. d. Ziergärtnerei | 124 | 123 | 10 | 2 | - | 0 | 0 | 1 | - | - |
| 4 | Genussmittel | 55 039 | 51 953 | 32 149 | 908 | 86 | 193 | 167 | 2 721 | 48 | 70 |
| 401 | Hopfen | 0 | - | - | - | - | - | - | 0 | - | - |
| 402 | Kaffee | 21 740 | 21 517 | 4 656 | 57 | 23 | 68 | 68 | 77 | 5 | 54 |
| 403 | Tee und Mate | 338 | 334 | 9 | 321 | - | 3 | 3 | 1 | - | - |
| 411 | Rohtabak und Tabakerzeugnisse | 29 007 | 28 761 | 26 755 | 426 | 35 | 0 | 0 | 193 | 35 | 17 |
| 421 | Bier | 2 630 | 112 | 52 | - | - | 88 | 82 | 2 423 | - | 0 |
| 423 | Branntwein | 1 310 | 1 226 | 675 | 104 | 28 | 24 | 4 | 27 | 8 | - |
| 425 | Wein | 12 | 3 | 2 | 0 | - | 9 | 9 | - | - | - |

1) einschl. Schiffs- und Luftfahrzeugbedarf und Nicht ermittelte Länder und Gebiete

Noch: 4 Ausfuhr Berlins im Jahr 2003 nach Warengruppen, -untergruppen, Waren sowie nach Erdteilen und Ländergruppen

| EGW-Nr. | Warenbenennung | Insgesamt ¹⁾ | Europa | | | Afrika | Amerika | | Asien | | Australien / Ozeanien |
|-----------|---|-------------------------|----------|----------|--------|--------|----------|----------------|----------|----------------|-----------------------|
| | | | zusammen | darunter | | | zusammen | darunter NAFTA | zusammen | darunter ASEAN | |
| | | | | EU | EFTA | | | | | | |
| 1 000 EUR | | | | | | | | | | | |
| 1 - 4 | Ernährungswirtschaft | 665 825 | 639 354 | 546 476 | 10 858 | 1 824 | 9 176 | 8 826 | 13 196 | 1 262 | 1 987 |
| 1 | Lebende Tiere | 243 | 184 | 65 | 37 | - | 58 | 58 | - | - | - |
| 101 | Pferde | 127 | 83 | - | - | - | 44 | 44 | - | - | - |
| 102 | Rinder | 65 | 65 | 65 | - | - | - | - | - | - | - |
| 103 | Schweine | - | - | - | - | - | - | - | - | - | - |
| 105 | Schafe | - | - | - | - | - | - | - | - | - | - |
| 107 | Hausgeflügel | - | - | - | - | - | - | - | - | - | - |
| 109 | Lebende Tiere, a.n.g. | 51 | 37 | - | 37 | - | 14 | 14 | - | - | - |
| 2 | Nahrungsmittel tierischen Ursprungs | 48 435 | 47 585 | 35 843 | 76 | 11 | 70 | 26 | 766 | 2 | - |
| 201 | Milch und Milcherzeugnisse, ausgenommen Butter und Käse | 1 225 | 896 | 837 | 21 | 11 | 28 | 26 | 291 | 1 | - |
| 202 | Butter u.a. Fettstoffe aus Milch, -streichfette | 13 411 | 13 074 | 1 891 | 26 | - | - | - | 337 | - | - |
| 203 | Käse | 4 792 | 4 664 | 4 643 | - | - | 43 | - | 85 | - | - |
| 204 | Fleisch und Fleischwaren | 28 842 | 28 841 | 28 435 | - | - | - | - | 2 | 2 | - |
| 206 | Fische u. Krebstiere, Weichtiere u.a. wirbellose Wassertiere, einschl. Zubereitung daraus | 85 | 76 | 24 | 29 | - | - | - | 4 | - | - |
| 208 | Tierische Öle und Fette | 10 | 10 | 10 | - | - | - | - | - | - | - |
| 209 | Eier, Eiweiß, Eigelb | 4 | 4 | - | - | - | - | - | - | - | - |
| 211 | Fisch-, Fleischmehl u. ähnl. Erzeugnisse | - | - | - | - | - | - | - | - | - | - |
| 219 | Nahrungsmittel tier. Ursprungs, a.n.g. | 66 | 20 | 3 | - | - | - | - | 46 | - | - |
| 3 | Nahrungsmittel pflanzlichen Ursprungs | 320 062 | 301 477 | 274 586 | 5 750 | 1 304 | 8 286 | 8 018 | 7 986 | 831 | 925 |
| 301 | Weizen | 155 | 155 | 117 | 37 | - | - | - | - | - | - |
| 302 | Roggen | 28 | 28 | 22 | 6 | - | - | - | - | - | - |
| 303 | Gerste | 46 | 46 | 46 | - | - | - | - | - | - | - |
| 304 | Hafer | 108 | 108 | - | 108 | - | - | - | - | - | - |
| 305 | Mais | - | - | - | - | - | - | - | - | - | - |
| 308 | Sorghum, Hirse, sonst. Getreide, ohne Reis | 98 | 98 | 98 | - | - | - | - | - | - | - |
| 309 | Reis und Reiserzeugnisse | 20 | 20 | 16 | - | - | - | - | - | - | - |
| 310 | Getreide-, ausgen. Reiserzeugnisse | 154 | 154 | 154 | - | - | - | - | - | - | - |
| 315 | Backwaren, u. a. Zubereit. aus Getreide | 168 081 | 164 063 | 156 970 | 2 069 | 79 | 2 866 | 2 822 | 1 056 | 90 | 14 |
| 316 | Malz | - | - | - | - | - | - | - | - | - | - |
| 320 | Saat- und Pflanzgut, ausgen. Ölsaaten u.sonst. Samen u. Früchte mit überwieg. and. Verwendung | 227 | 222 | 219 | - | - | 2 | 2 | 2 | - | 1 |
| 325 | Hülsenfrüchte | 18 | 6 | 6 | - | - | 11 | 11 | - | - | - |
| 335 | Grün- und Rauhfutter | 5 | 5 | - | 5 | - | - | - | - | - | - |
| 340 | Kartoffeln und Kartoffelerzeugnisse | 12 | 12 | - | - | - | - | - | - | - | - |
| 345 | Gemüse, sonst. Küchengewächse, frisch | 424 | 419 | 402 | 12 | - | 3 | 3 | 2 | - | - |
| 350 | Frischobst, ausgenommen Südfrüchte | 2 | 2 | 2 | - | - | - | - | - | - | - |
| 355 | Südfrüchte | - | - | - | - | - | - | - | - | - | - |
| 360 | Schalen- und Trockenfrüchte | 4 636 | 4 501 | 3 508 | 125 | 57 | 2 | 2 | 69 | 5 | 2 |
| 370 | Gemüsezubereitung, Gemüsekonserven | 69 | 46 | 40 | - | - | - | - | 23 | 3 | - |
| 372 | Obstzubereitung, Obstkonserven | 1 468 | 1 456 | 1 006 | 31 | - | - | - | 11 | - | - |
| 375 | Obst- und Gemüsesäfte | 287 | 277 | 268 | - | 1 | - | - | 9 | - | - |
| 377 | Kakao und Kakaoerzeugnisse | 106 178 | 97 578 | 88 861 | 579 | 850 | 4 361 | 4 186 | 2 502 | 347 | 863 |
| 379 | Gewürze | 49 | 35 | 3 | 4 | - | 5 | 5 | 10 | 3 | - |
| 381 | Zuckerrüben, Zucker u. Zuckererzeugnisse | 7 805 | 7 151 | 6 471 | 175 | - | 85 | 82 | 537 | 193 | 12 |
| 383 | Ölfrüchte | 22 | 22 | 16 | 3 | - | - | - | - | - | - |
| 385 | Pflanzliche Öle und Fette | 244 | 192 | 112 | 5 | 4 | 33 | 31 | 11 | - | 4 |
| 389 | Ölkuchen | 133 | 133 | 128 | - | - | - | - | - | - | - |
| 393 | Kleie, Abfallerzeugn. zur Viehfütterung und sonstige Futtermittel | 238 | 238 | 174 | 24 | - | 1 | - | - | - | - |
| 395 | Nahrungsmittel pflanzl. Ursprungs, a.n.g. | 29 316 | 24 275 | 15 822 | 2 559 | 313 | 916 | 872 | 3 752 | 191 | 28 |
| 396 | Lebende Pflanzen, Erzeugn. d. Ziergärtnerei | 237 | 232 | 124 | 7 | - | 2 | 2 | 3 | - | - |
| 4 | Genussmittel | 297 085 | 290 108 | 235 982 | 4 996 | 510 | 761 | 724 | 4 445 | 428 | 1 062 |
| 401 | Hopfen | 3 | - | - | - | - | - | - | 3 | - | - |
| 402 | Kaffee | 66 583 | 64 619 | 28 371 | 540 | 212 | 506 | 506 | 647 | 31 | 593 |
| 403 | Tee und Mate | 1 106 | 1 068 | 76 | 964 | - | 27 | 27 | 11 | - | - |
| 411 | Rohtabak und Tabakerzeugnisse | 222 241 | 219 875 | 204 224 | 3 279 | 240 | 11 | 9 | 1 525 | 379 | 468 |
| 421 | Bier | 2 457 | 123 | 32 | - | - | 131 | 125 | 2 197 | - | 1 |
| 423 | Branntwein | 4 650 | 4 411 | 3 271 | 212 | 57 | 54 | 25 | 62 | 18 | - |
| 425 | Wein | 44 | 12 | 8 | 1 | - | 32 | 32 | - | - | - |

1) einschl. Schiffs- und Luftfahrzeugbedarf und Nicht ermittelte Länder und Gebiete

Noch: 4 Ausfuhr Berlins im Jahr 2003 nach Warengruppen, -untergruppen, Waren sowie nach Erdteilen und Ländergruppen

| EGW-Nr. | Warenbenennung | Insgesamt ¹⁾ | Europa | | | Afrika | Amerika | | Asien | | Australien / Ozeanien |
|---------|---|-------------------------|----------|----------|--------|--------|----------|----------------|----------|----------------|-----------------------|
| | | | zusammen | darunter | | | zusammen | darunter NAFTA | zusammen | darunter ASEAN | |
| | | | | EU | EFTA | | | | | | |
| Tonnen | | | | | | | | | | | |
| 5 - 8 | Gewerbliche Wirtschaft | 821 790 | 727 899 | 389 186 | 20 468 | 10 053 | 32 031 | 28 738 | 49 736 | 7 301 | 1 872 |
| 5 | Rohstoffe | 110 998 | 106 926 | 79 126 | 3 516 | 165 | 534 | 513 | 3 324 | 1 372 | 1 |
| 502 | Chemiefasern, einschl. Abfälle, Seidenraupenkokons u. Abfallseide | 144 | 112 | 24 | - | 30 | 1 | 0 | 0 | - | - |
| 503 | Wolle, and. Tierhaare, Reißwolle | 17 | 17 | - | - | - | - | - | - | - | - |
| 504 | Baum-, Reißbaumwolle, Abfälle | 268 | 86 | - | 34 | 77 | 105 | 86 | - | - | - |
| 505 | Flachs, Hanf, Jute, Hartfasern u.a. | 3 | 3 | - | 3 | - | - | - | - | - | - |
| 506 | Abfallseide, Abfälle von | | | | | | | | | | |
| | Gespinnstwaren, Lumpen u. dgl. | 1 020 | 813 | 26 | - | 58 | 1 | 1 | 144 | - | 1 |
| 507 | Felle zu Pelzwerk, roh | - | - | - | - | - | - | - | - | - | - |
| 508 | Felle und Häute, roh, a.n.g. | 15 | 15 | - | - | - | - | - | - | - | - |
| 511 | Rundholz | 490 | 490 | 490 | - | - | - | - | - | - | - |
| 513 | Rohkautschuk | 144 | 143 | - | 46 | - | 0 | 0 | 2 | - | - |
| 516 | Steinkohle u. Steinkohlenbriketts | - | - | - | - | - | - | - | - | - | - |
| 517 | Braunkohle u. Braunkohlenbriketts | - | - | - | - | - | - | - | - | - | - |
| 518 | Erdöl und Erdgas | 30 194 | 30 194 | 30 194 | - | - | - | - | - | - | - |
| 519 | Eisenerze | - | - | - | - | - | - | - | - | - | - |
| 520 | Eisen-, manganh. Abbrände u. Schlacke | - | - | - | - | - | - | - | - | - | - |
| 522 | Kupfererze | 143 | - | - | - | - | 143 | 143 | - | - | - |
| 523 | Bleierze | - | - | - | - | - | - | - | - | - | - |
| 524 | Zinkerze | - | - | - | - | - | - | - | - | - | - |
| 526 | Nickelerze | 224 | - | - | - | - | 224 | 224 | - | - | - |
| 528 | Erze und Metallaschen, a.n.g. | 34 | 34 | 34 | - | - | - | - | - | - | - |
| 529 | Bauxit, Kryolith | - | - | - | - | - | - | - | - | - | - |
| 530 | Speisesalz und Industriesalz | 9 | 9 | 2 | - | - | - | - | - | - | - |
| 532 | Steine und Erden, a.n.g. | 64 449 | 64 323 | 39 542 | 3 082 | - | 58 | 58 | 69 | 51 | - |
| 534 | Rohst. f. chem. Erzeugnisse, a.n.g. | 1 301 | 1 300 | 1 300 | - | 0 | 0 | - | 0 | - | - |
| 537 | Edel-, Schmucksteine, Perlen, roh | - | - | - | - | - | - | - | - | - | - |
| 590 | Rohstoffe auch Abfälle, a.n.g. | 12 542 | 9 387 | 7 513 | 351 | - | 0 | 0 | 3 109 | 1 321 | - |
| 6 | Halbwaren | 116 969 | 115 579 | 27 522 | 1 335 | 88 | 63 | 32 | 1 177 | 44 | 9 |
| 602 | Rohseide, Seidengarne, synth. | 299 | 284 | 2 | 0 | 12 | - | - | 1 | - | 0 |
| 603 | Garne aus Chemiefasern | 1 | 1 | - | - | - | - | - | - | - | - |
| 604 | Garne aus Wolle o.a. Tierhaaren | 0 | 0 | - | - | - | - | - | - | - | - |
| 605 | Garne aus Baumwolle | 2 840 | 2 840 | 2 840 | 0 | - | - | - | - | - | - |
| 606 | Garne a.Flachs,Hanf,Jute,Hartfas.u.dgl. | - | - | - | - | - | - | - | - | - | - |
| 607 | Schnittholz | 809 | 674 | 620 | 1 | - | - | - | 135 | - | - |
| 608 | Halbstoffe a. zellulosehalt. Faserst. | 179 | 133 | 10 | 73 | 46 | - | - | - | - | - |
| 609 | Kautschuk, bearbeitet | 517 | 509 | 41 | 5 | 0 | 1 | 1 | 2 | 0 | 1 |
| 611 | Zement | 89 936 | 89 877 | 7 716 | 32 | - | - | - | 10 | - | - |
| 612 | Mineralische Baustoffe, a.n.g. | 1 365 | 1 301 | 270 | 231 | 5 | 3 | 3 | 56 | 4 | - |
| 641 | Roheisen | - | - | - | - | - | - | - | - | - | - |
| 642 | Abfälle u. Schrott, aus Eisen o. Stahl | 2 718 | 2 698 | 1 883 | 731 | - | - | - | 20 | - | - |
| 643 | Ferrolegierungen | - | - | - | - | - | - | - | - | - | - |
| 644 | Eisen oder Stahl in Rohform, Halbzeug aus Eisen oder Stahl | 59 | 41 | 35 | 1 | - | 0 | 0 | 18 | - | - |
| 645 | Aluminium und Aluminiumlegierung, einschl. Abfälle und Schrott | 4 252 | 4 195 | 2 529 | 14 | - | - | - | 58 | - | - |
| 646 | Kupfer und Kupferlegierungen, einschl. Abfälle und Schrott | 2 238 | 1 786 | 1 786 | - | - | 1 | 1 | 452 | - | - |
| 647 | Nickel und Nickellegierungen, einschl. Abfälle und Schrott | 1 | 1 | 1 | - | - | 0 | 0 | - | - | - |
| 648 | Blei und Bleilegierungen, einschl. Abfälle und Schrott | 595 | 595 | 309 | - | - | - | - | - | - | - |
| 649 | Zinn und Zinnlegierungen, einschl. Abfälle und Schrott | - | - | - | - | - | - | - | - | - | - |
| 650 | Zink und Zinklegierungen, einschl. Abfälle und Schrott | 2 578 | 2 578 | 2 578 | - | - | - | - | - | - | - |
| 656 | Radioaktive Elemente und Isotope | - | - | - | - | - | - | - | - | - | - |
| 659 | Unedle Metalle, a.n.g. | 9 | 4 | 1 | 0 | - | 5 | 5 | 0 | 0 | - |
| 661 | Fettsäuren, Paraffin, Vaseline u.Wachse | 218 | 192 | 0 | 1 | - | 8 | 8 | 17 | 17 | - |
| 665 | Koks und Schwelkoks, aus Steinkohle oder Braunkohle | - | - | - | - | - | - | - | - | - | - |
| 667 | Rückstände der Erdöl- und Steinkohlenteerdestillation | 176 | 50 | - | - | - | - | - | 125 | - | - |
| 669 | Mineralölerzeugnisse | 2 110 | 2 076 | 1 606 | 6 | 11 | 3 | 3 | 21 | - | - |
| 671 | Teer und Teerdestillationserzeugn. | 53 | 51 | - | - | - | - | - | 2 | 2 | - |
| 673 | Düngemittel | 1 124 | 1 124 | 1 081 | 25 | - | - | - | - | - | - |
| 679 | Chemische Halbwaren, a.n.g. | 1 716 | 1 396 | 1 047 | 213 | 14 | 43 | 12 | 255 | 21 | 8 |
| 683 | Gold für gewerbliche Zwecke | - | - | - | - | - | - | - | - | - | - |
| 690 | Halbwaren, a.n.g. | 3 174 | 3 171 | 3 169 | 2 | - | - | - | 2 | - | - |

1) einschl. Schiffs- und Luftfahrzeugbedarf und Nicht ermittelte Länder und Gebiete

Noch: 4 Ausfuhr Berlins im Jahr 2003 nach Warengruppen, -untergruppen, Waren sowie nach Erdteilen und Ländergruppen

| EGW- Nr. | Warenbenennung | Insgesamt ¹⁾ | Europa | | | Afrika | Amerika | | Asien | | Australien / Ozeanien |
|-------------|--|-------------------------|-----------|-----------|---------|---------|----------|-------------------|-----------|-------------------|--------------------------|
| | | | zusammen | darunter | | | zusammen | darunter NAFTA | zusammen | darunter ASEAN | |
| | | | | EU | EFTA | | | | | | |
| 1 000 EUR | | | | | | | | | | | |
| 5 - 8 | Gewerbliche Wirtschaft | 8 080 445 | 5 374 307 | 3 612 243 | 261 583 | 171 197 | 966 142 | 778 547 | 1 467 838 | 205 996 | 99 415 |
| 5 | Rohstoffe | 12 070 | 10 815 | 8 888 | 202 | 384 | 290 | 256 | 574 | 254 | 1 |
| 502 | Chemiefasern, einschl. Abfälle, Seidenraupenkokons u. Abfallseide | 855 | 610 | 36 | - | 234 | 7 | 4 | 2 | - | - |
| 503 | Wolle, and. Tierhaare, Reißwolle | 56 | 56 | - | - | - | - | - | - | - | - |
| 504 | Baum-, Reißbaumwolle, Abfälle | 345 | 96 | - | 52 | 91 | 159 | 128 | - | - | - |
| 505 | Flachs, Hanf, Jute, Hartfasern | 5 | 5 | - | 5 | - | - | - | - | - | - |
| 506 | Abfallseide, Abfälle von Gespinnstwaren, Lumpen u. dgl. | 820 | 693 | 10 | - | 58 | 7 | 7 | 60 | - | 1 |
| 507 | Felle zu Pelzwerk, roh | - | - | - | - | - | - | - | - | - | - |
| 508 | Felle und Häute, roh, a.n.g. | 25 | 25 | - | - | - | - | - | - | - | - |
| 511 | Rundholz | 81 | 81 | 81 | - | - | - | - | - | - | - |
| 513 | Rohkautschuk | 128 | 126 | - | 24 | - | 1 | 1 | 1 | - | - |
| 516 | Steinkohle u. Steinkohlenbriketts | - | - | - | - | - | - | - | - | - | - |
| 517 | Braunkohle u. Braunkohlenbriketts | - | - | - | - | - | - | - | - | - | - |
| 518 | Erdöl und Erdgas | 7 492 | 7 492 | 7 492 | - | - | - | - | - | - | - |
| 519 | Eisenerze | - | - | - | - | - | - | - | - | - | - |
| 520 | Eisen-, manganh. Abbrände u. Schlacke | - | - | - | - | - | - | - | - | - | - |
| 522 | Kupfererze | 42 | - | - | - | - | 42 | 42 | - | - | - |
| 523 | Bleierze | - | - | - | - | - | - | - | - | - | - |
| 524 | Zinkerze | - | - | - | - | - | - | - | - | - | - |
| 526 | Nickelerze | 66 | - | - | - | - | 66 | 66 | - | - | - |
| 528 | Erze und Metallaschen, a.n.g. | 15 | 15 | 15 | - | - | - | - | - | - | - |
| 529 | Bauxit, Kryolith | - | - | - | - | - | - | - | - | - | - |
| 530 | Speisesalz und Industriesalz | 15 | 15 | 12 | - | - | - | - | - | - | - |
| 532 | Steine und Erden, a.n.g. | 602 | 456 | 310 | 23 | - | 7 | 7 | 139 | 12 | - |
| 534 | Rohst. f. chem. Erzeugnisse, a.n.g. | 54 | 44 | 44 | - | 1 | 1 | - | 9 | - | - |
| 537 | Edel-, Schmucksteine, Perlen, roh | - | - | - | - | - | - | - | - | - | - |
| 590 | Rohstoffe auch Abfälle, a.n.g. | 1 466 | 1 100 | 888 | 98 | - | 1 | 1 | 362 | 242 | - |
| 6 | Halbwaren | 53 013 | 47 785 | 31 259 | 652 | 512 | 2 346 | 2 250 | 2 303 | 465 | 49 |
| 602 | Rohseide, Seidengarne, synth. | 3 521 | 3 341 | 15 | 3 | 156 | - | - | 16 | - | 1 |
| 603 | Garne aus Chemiefasern | 7 | 7 | - | - | - | - | - | - | - | - |
| 604 | Garne aus Wolle o.a. Tierhaaren | 9 | 9 | - | - | - | - | - | - | - | - |
| 605 | Garne aus Baumwolle | 5 184 | 5 184 | 5 181 | 1 | - | - | - | - | - | - |
| 606 | Garne a.Flachs,Hanf,Jute,Hartfas. u.dgl. | - | - | - | - | - | - | - | - | - | - |
| 607 | Schnittholz | 274 | 202 | 158 | 1 | - | - | - | 72 | - | - |
| 608 | Halbstoffe a. zellulosehalt. Faserst. | 235 | 167 | 15 | 130 | 68 | - | - | - | - | - |
| 609 | Kautschuk, bearbeitet | 2 285 | 2 224 | 392 | 16 | 2 | 6 | 6 | 37 | 2 | 9 |
| 611 | Zement | 4 885 | 4 880 | 475 | 3 | - | - | - | 3 | - | - |
| 612 | Mineralische Baustoffe, a.n.g. | 1 847 | 1 230 | 304 | 134 | 64 | 63 | 63 | 490 | 89 | - |
| 641 | Roheisen | - | - | - | - | - | - | - | - | - | - |
| 642 | Abfälle u. Schrott, aus Eisen o. Stahl | 551 | 547 | 479 | 58 | - | - | - | 5 | - | - |
| 643 | Ferrolegierungen | - | - | - | - | - | - | - | - | - | - |
| 644 | Eisen oder Stahl in Rohform, Halbzeug aus Eisen oder Stahl | 128 | 78 | 75 | 1 | - | 7 | 7 | 43 | - | - |
| 645 | Aluminium und Aluminiumlegierungen, einschl. Abfälle und Schrott | 6 245 | 6 214 | 3 412 | 11 | - | - | - | 31 | - | - |
| 646 | Kupfer und Kupferlegierungen, einschl. Abfälle und Schrott | 2 388 | 1 990 | 1 990 | - | - | 9 | 9 | 389 | - | - |
| 647 | Nickel und Nickellegierungen, einschl. Abfälle und Schrott | 12 | 8 | 3 | - | - | 3 | 3 | - | - | - |
| 648 | Blei und Bleilegierungen, einschl. Abfälle und Schrott | 259 | 259 | 108 | - | - | - | - | - | - | - |
| 649 | Zinn und Zinnlegierungen, einschl. Abfälle und Schrott | - | - | - | - | - | - | - | - | - | - |
| 650 | Zink und Zinklegierungen, einschl. Abfälle und Schrott | 1 857 | 1 857 | 1 857 | - | - | - | - | - | - | - |
| 656 | Radioaktive Elemente und Isotope | 4 507 | 2 706 | 2 494 | 100 | 5 | 1 563 | 1 557 | 226 | - | 6 |
| 659 | Unedle Metalle, a.n.g. | 518 | 213 | 40 | 36 | - | 287 | 287 | 18 | 4 | - |
| 661 | Fettsäuren, Paraffin, Vaseline u.Wachse | 934 | 737 | 1 | 1 | - | 4 | 4 | 192 | 192 | - |
| 665 | Koks und Schwelkoks, aus Steinkohle oder Braunkohle | - | - | - | - | - | - | - | - | - | - |
| 667 | Rückstände der Erdöl- und Steinkohlenteerdestillation | 43 | 17 | - | - | - | - | - | 26 | - | - |
| 669 | Mineralölerzeugnisse | 1 736 | 1 668 | 654 | 17 | 18 | 6 | 5 | 45 | - | - |
| 671 | Teer und Teerdestillationserzeugn. | 75 | 25 | - | - | - | - | - | 50 | 50 | - |
| 673 | Düngemittel | 169 | 169 | 140 | 11 | - | - | - | - | - | - |
| 679 | Chemische Halbwaren, a.n.g. | 4 365 | 3 085 | 2 524 | 109 | 200 | 397 | 308 | 650 | 128 | 33 |
| 683 | Gold für gewerbliche Zwecke | - | - | - | - | - | - | - | - | - | - |
| 690 | Halbwaren, a.n.g. | 10 980 | 10 969 | 10 943 | 19 | - | - | - | 12 | - | - |

1) einschl. Schiffs- und Luftfahrzeugbedarf und Nicht ermittelte Länder und Gebiete

Noch: 4 Ausfuhr Berlins im Jahr 2003 nach Warengruppen, -untergruppen, Waren sowie nach Erdteilen und Ländergruppen

| EGW-Nr. | Warenbenennung | Insgesamt ¹⁾ | Europa | | | Afrika | Amerika | | Asien | | Australien / Ozeanien |
|---------|---|-------------------------|----------|----------|--------|--------|----------|----------------|----------|----------------|-----------------------|
| | | | zusammen | darunter | | | zusammen | darunter NAFTA | zusammen | darunter ASEAN | |
| | | | | EU | EFTA | | | | | | |
| Tonnen | | | | | | | | | | | |
| 7 + 8 | Fertigwaren | 593 823 | 505 395 | 282 538 | 15 617 | 9 799 | 31 434 | 28 193 | 45 235 | 5 885 | 1 863 |
| 7 | Vorerzeugnisse | 148 018 | 129 541 | 83 495 | 3 017 | 3 409 | 7 264 | 7 014 | 7 749 | 486 | 38 |
| 701 | Gewebe, Gewirke u. Gestricke aus Seide, künstl. oder synth. Fäden | 596 | 565 | 90 | 1 | 14 | - | - | 17 | 0 | - |
| 702 | Gewebe, Gewirke und Gestricke aus Chemiefasern | 745 | 539 | 178 | 0 | 200 | 5 | 5 | 1 | - | - |
| 703 | Gewebe, Gewirke u. Gestricke aus Wolle oder and. Tierhaaren | 6 | 6 | 1 | - | 0 | - | - | 0 | - | - |
| 704 | Gewebe, Gewirke und Gestricke aus Baumwolle | 2 327 | 2 323 | 2 292 | 1 | 4 | - | - | 0 | - | - |
| 705 | Gewebe, Gewirke u. Gestricke aus Flachs, Hanf, Jute, Hartfasern u.dgl. | 4 | 4 | - | - | - | - | - | - | - | - |
| 706 | Leder | 33 | 8 | 4 | - | - | - | - | 22 | - | - |
| 707 | Pelzfelle, gegerbt oder zugerichtet | 0 | 0 | - | - | - | - | - | 0 | - | - |
| 708 | Papier und Pappe | 35 479 | 28 617 | 20 278 | 1 178 | 571 | 5 438 | 5 438 | 837 | 1 | 12 |
| 709 | Sperrholz, Span-, Faserplatten, Furnierblätter u. dgl. | 16 073 | 16 029 | 15 181 | 13 | 22 | 22 | 22 | - | - | - |
| 711 | Glas | 3 062 | 2 253 | 1 480 | 28 | 23 | 223 | 199 | 563 | 5 | - |
| 732 | Kunststoffe | 37 590 | 32 992 | 13 152 | 310 | 594 | 531 | 362 | 3 467 | 75 | 5 |
| 734 | Farben, Lacke und Kitte | 4 314 | 3 564 | 259 | 187 | 13 | 40 | 30 | 691 | 359 | 5 |
| 736 | Dextrine, Gelatine und Leime | 205 | 161 | 139 | 2 | - | 14 | 14 | 29 | 0 | 0 |
| 738 | Sprengst., Schießbedarf u. Zündwaren | 9 | 6 | 0 | 5 | - | 2 | 2 | 1 | 0 | - |
| 740 | Pharmazeutische Grundstoffe | 557 | 407 | 386 | 3 | 1 | 31 | 28 | 118 | 1 | 2 |
| 749 | Chemische Vorerzeugnisse, a.n.g. | 4 936 | 2 920 | 776 | 26 | 501 | 64 | 38 | 1 439 | 28 | 12 |
| 751 | Rohre aus Eisen oder Stahl | 2 258 | 2 131 | 1 102 | 245 | 2 | 44 | 33 | 79 | 7 | 0 |
| 753 | Stäbe u. Profile aus Eisen o. Stahl | 4 674 | 4 541 | 2 610 | 26 | 14 | 5 | 0 | 114 | - | - |
| 755 | Blech aus Eisen oder Stahl | 1 824 | 1 665 | 723 | 36 | - | 6 | 6 | 153 | - | - |
| 757 | Draht aus Eisen oder Stahl | 104 | 91 | 7 | 1 | 0 | 2 | 0 | 10 | 1 | 1 |
| 759 | Eisenbahnoberbaumaterial | 53 | 11 | - | 10 | - | 42 | 42 | - | - | - |
| 771 | Halbzeuge aus Kupfer u. Kupferleg. | 29 071 | 26 911 | 24 505 | 909 | 1 319 | 786 | 786 | 54 | 2 | - |
| 772 | Halbzeuge aus Aluminium | 4 042 | 3 755 | 304 | 37 | 129 | 9 | 9 | 147 | 7 | 0 |
| 779 | Halbzeuge aus unedlen Metallen, a.n.g. | 54 | 43 | 28 | 0 | 0 | 0 | 0 | 8 | 0 | - |
| 781 | Halbzeuge aus Edelmetallen | 0 | 0 | - | 0 | - | 0 | 0 | 0 | - | - |
| 790 | Vorerzeugnisse, a.n.g. | 0 | 0 | - | - | 0 | - | - | - | - | - |
| 8 | Enderzeugnisse | 445 806 | 375 854 | 199 043 | 12 599 | 6 390 | 24 171 | 21 179 | 37 486 | 5 399 | 1 825 |
| 801 | Bekleidung a. Gewirken oder Gestrickten aus Seide oder Chemiefasern | 195 | 194 | 186 | 3 | - | 0 | 0 | 1 | - | 0 |
| 802 | Bekleidung a. Gewirken oder Gestrickten aus Wolle oder anderen Tierhaaren | 4 | 3 | 1 | 1 | - | 0 | 0 | 0 | - | - |
| 803 | Bekleidung a. Gewirken oder Gestrickten aus Baumwolle | 16 | 13 | 5 | 1 | 0 | 0 | 0 | 2 | - | - |
| 804 | Bekleidung a. Seide oder Chemiefasern, ausgen. aus Gewirken oder Gestrickten | 193 | 192 | 183 | 2 | 0 | 1 | 1 | 0 | - | 0 |
| 805 | Bekleidung a. Wolle u. and. Tierhaaren, ausgen. aus Gewirken oder Gestrickten | 62 | 60 | 55 | 1 | - | 1 | 1 | 1 | - | 0 |
| 806 | Bekleidung a. Baumwolle, ausgenom. aus Gewirken oder Gestrickten | 40 | 38 | 33 | 1 | 0 | 1 | 1 | 1 | - | 0 |
| 807 | Bekleidung a. Flachs, Hanf und dgl. | 52 | 50 | 41 | 1 | 0 | 0 | 0 | 1 | 0 | 0 |
| 808 | Kopfbedeckungen | 3 | 3 | 0 | 0 | 0 | 0 | 0 | 0 | - | - |
| 809 | Textilien, a.n.g. | 6 851 | 5 820 | 3 344 | 414 | 16 | 942 | 918 | 40 | 19 | 32 |
| 810 | Pelzwaren | 10 | 9 | 8 | 0 | - | - | - | 1 | - | - |
| 811 | Schuhe | 43 | 39 | 22 | 1 | - | 3 | 3 | 2 | - | 0 |
| 812 | Lederwaren und Lederbekleidung (ausgenommen Schuhe) | 54 | 50 | 41 | 1 | 0 | 2 | 2 | 2 | - | 0 |
| 813 | Papierwaren | 12 096 | 10 672 | 3 529 | 2 259 | 67 | 16 | 5 | 1 305 | 10 | 20 |
| 814 | Druckerzeugnisse | 3 825 | 3 466 | 2 101 | 836 | 74 | 115 | 87 | 161 | 27 | 8 |
| 815 | Holzwaren (ohne Möbel) | 2 070 | 2 022 | 633 | 221 | 1 | 4 | 4 | 42 | 6 | - |
| 816 | Kautschukwaren | 1 280 | 1 140 | 837 | 15 | 53 | 37 | 28 | 43 | 3 | 3 |
| 817 | Waren aus Stein | 26 | 14 | 6 | 0 | - | 8 | 3 | 4 | 1 | - |
| 818 | Keram. Erzeugnisse, (ohne Baukeramik) | 1 919 | 866 | 696 | 48 | 67 | 60 | 36 | 919 | 19 | 5 |
| 819 | Glaswaren | 1 074 | 1 032 | 149 | 59 | 1 | 14 | 10 | 26 | 12 | 1 |
| 820 | Werkzeuge, Schneidwaren und Eßbestecke aus unedlen Metallen | 5 686 | 5 618 | 5 243 | 29 | 2 | 33 | 26 | 29 | 3 | 2 |
| 823 | Waren aus Kupfer u. Kupferlegierungen | 1 604 | 494 | 180 | 19 | 1 025 | 4 | 3 | 79 | 2 | 2 |
| 829 | Eisen-, Blech- und Metallwaren, a.n.g. | 12 606 | 10 670 | 6 456 | 289 | 136 | 924 | 847 | 779 | 251 | 92 |
| 831 | Waren aus Wachs oder Fetten | 1 293 | 1 115 | 833 | 23 | 11 | 29 | 18 | 124 | 5 | 14 |
| 832 | Waren aus Kunststoffen | 70 945 | 69 464 | 24 010 | 1 684 | 218 | 611 | 478 | 530 | 187 | 115 |

1) einschl. Schiffs- und Luftfahrzeugbedarf und Nicht ermittelte Länder und Gebiete

Noch: 4 Ausfuhr Berlins im Jahr 2003 nach Warengruppen, -untergruppen, Waren sowie nach Erdteilen und Ländergruppen

| EGW-Nr. | Warenbenennung | Insgesamt ¹⁾ | Europa | | | Afrika | Amerika | | Asien | | Australien / Ozeanien |
|-----------|---|-------------------------|-----------|-----------|---------|---------|----------|----------------|-----------|----------------|-----------------------|
| | | | zusammen | darunter | | | zusammen | darunter NAFTA | zusammen | darunter ASEAN | |
| | | | | EU | EFTA | | | | | | |
| 1 000 EUR | | | | | | | | | | | |
| 7 + 8 | Fertigwaren | 8 015 362 | 5 315 707 | 3 572 096 | 260 730 | 170 302 | 963 507 | 776 041 | 1 464 961 | 205 277 | 99 365 |
| 7 | Vorerzeugnisse | 763 766 | 627 841 | 508 937 | 7 132 | 9 396 | 69 044 | 30 455 | 57 074 | 8 650 | 353 |
| 701 | Gewebe, Gewirke u. Gestricke aus Seide, künstl. oder synth. Fäden | 6 453 | 6 194 | 768 | 11 | 167 | - | - | 92 | 3 | - |
| 702 | Gewebe, Gewirke und Gestricke aus Chemiefasern | 7 320 | 5 217 | 1 428 | 12 | 2 021 | 70 | 70 | 9 | - | - |
| 703 | Gewebe, Gewirke u. Gestricke aus Wolle oder and. Tierhaaren | 160 | 156 | 2 | - | 3 | - | - | 1 | - | - |
| 704 | Gewebe, Gewirke und Gestricke aus Baumwolle | 7 112 | 7 047 | 6 678 | 16 | 62 | - | - | 3 | - | - |
| 705 | Gewebe, Gewirke u. Gestricke aus Flachs, Hanf, Jute, Hartfasern u.dgl. | 157 | 157 | - | - | - | - | - | - | - | - |
| 706 | Leder | 256 | 225 | 157 | - | - | - | - | 24 | - | - |
| 707 | Pelzfelle, gegerbt oder zugerichtet | 25 | 23 | - | - | - | - | - | 1 | - | - |
| 708 | Papier und Pappe | 61 707 | 50 829 | 21 174 | 1 654 | 2 875 | 6 131 | 6 131 | 1 852 | 7 | 15 |
| 709 | Sperrholz, Span-, Faserplatten, Furnierblätter u. dgl. | 4 253 | 4 201 | 3 774 | 5 | 27 | 25 | 25 | - | - | - |
| 711 | Glas | 17 059 | 6 455 | 4 231 | 395 | 1 | 1 679 | 1 424 | 8 919 | 62 | - |
| 732 | Kunststoffe | 32 876 | 29 807 | 9 518 | 297 | 665 | 558 | 405 | 1 802 | 461 | 34 |
| 734 | Farben, Lacke und Kitte | 23 783 | 16 950 | 1 640 | 667 | 121 | 410 | 286 | 6 217 | 4 178 | 84 |
| 736 | Dextrine, Gelatine und Leime | 4 508 | 378 | 287 | 6 | - | 88 | 88 | 4 039 | 1 | 3 |
| 738 | Sprengst., Schießbedarf u. Zündwaren | 138 | 112 | 1 | 69 | - | 1 | 1 | 25 | 3 | - |
| 740 | Pharmazeutische Grundstoffe | 496 342 | 407 951 | 394 170 | 817 | 510 | 57 069 | 19 610 | 30 695 | 3 634 | 115 |
| 749 | Chemische Vorerzeugnisse, a.n.g. | 14 393 | 12 234 | 8 290 | 93 | 100 | 1 072 | 516 | 890 | 212 | 95 |
| 751 | Rohre aus Eisen oder Stahl | 8 332 | 7 547 | 5 154 | 978 | 41 | 125 | 108 | 611 | 27 | 3 |
| 753 | Stäbe u. Profile aus Eisen o. Stahl | 3 890 | 3 727 | 1 699 | 21 | 19 | 12 | 6 | 133 | - | - |
| 755 | Blech aus Eisen oder Stahl | 2 377 | 2 121 | 409 | 63 | - | 61 | 61 | 194 | - | - |
| 757 | Draht aus Eisen oder Stahl | 218 | 120 | 26 | 4 | 3 | 18 | 7 | 73 | 3 | 3 |
| 759 | Eisenbahnoberbaumaterial | 50 | 36 | - | 27 | - | 15 | 15 | - | - | - |
| 771 | Halbzeuge aus Kupfer u. Kupferleg. | 56 539 | 51 978 | 47 052 | 1 826 | 2 358 | 1 571 | 1 563 | 625 | 9 | - |
| 772 | Halbzeuge aus Aluminium | 15 071 | 13 937 | 2 299 | 149 | 420 | 95 | 94 | 608 | 43 | 1 |
| 779 | Halbzeuge aus unedlen Metallen, a.n.g. | 671 | 373 | 181 | 5 | 2 | 36 | 36 | 256 | 9 | - |
| 781 | Halbzeuge aus Edelmetallen | 72 | 61 | - | 17 | - | 7 | 7 | 5 | - | - |
| 790 | Vorerzeugnisse, a.n.g. | 5 | 4 | - | - | 1 | - | - | - | - | - |
| 8 | Enderzeugnisse | 7 251 596 | 4 687 865 | 3 063 159 | 253 598 | 160 906 | 894 463 | 745 586 | 1 407 887 | 196 627 | 99 013 |
| 801 | Bekleidung a. Gewirken oder Gestrickten aus Seide oder Chemiefasern | 6 755 | 6 678 | 6 048 | 184 | - | 26 | 26 | 49 | - | 1 |
| 802 | Bekleidung a. Gewirken oder Gestrickten aus Wolle oder anderen Tierhaaren | 375 | 279 | 17 | 108 | - | 62 | 62 | 27 | - | - |
| 803 | Bekleidung a. Gewirken oder Gestrickten aus Baumwolle | 719 | 599 | 223 | 29 | 3 | 16 | 14 | 101 | - | - |
| 804 | Bekleidung a. Seide oder Chemiefasern, ausgen. aus Gewirken oder Gestrickten | 12 779 | 12 650 | 11 707 | 342 | 4 | 62 | 62 | 44 | - | 16 |
| 805 | Bekleidung a. Wolle u. and. Tierhaaren, ausgen. aus Gewirken oder Gestrickten | 3 813 | 3 623 | 2 649 | 168 | - | 120 | 120 | 59 | - | 7 |
| 806 | Bekleidung a. Baumwolle, ausgenom. aus Gewirken oder Gestrickten | 3 219 | 3 001 | 2 410 | 187 | 5 | 117 | 117 | 81 | - | 13 |
| 807 | Bekleidung a. Flachs, Hanf und dgl. | 4 306 | 4 068 | 3 444 | 109 | 33 | 32 | 32 | 168 | 2 | 3 |
| 808 | Kopfbedeckungen | 142 | 111 | 26 | 18 | 3 | 3 | 2 | 25 | - | - |
| 809 | Textilien, a.n.g. | 26 763 | 21 981 | 11 895 | 1 508 | 116 | 4 234 | 4 146 | 354 | 149 | 74 |
| 810 | Pelzwaren | 734 | 641 | 564 | 6 | - | - | - | 91 | - | - |
| 811 | Schuhe | 2 439 | 2 295 | 1 681 | 22 | - | 69 | 69 | 71 | - | 3 |
| 812 | Lederwaren und Lederbekleidung (ausgenommen Schuhe) | 1 779 | 1 584 | 872 | 68 | 1 | 61 | 58 | 131 | - | 1 |
| 813 | Papierwaren | 23 142 | 21 259 | 8 505 | 4 592 | 327 | 75 | 33 | 1 389 | 89 | 70 |
| 814 | Druckerzeugnisse | 68 253 | 61 544 | 31 197 | 12 368 | 1 505 | 3 096 | 2 679 | 1 937 | 462 | 150 |
| 815 | Holzwaren (ohne Möbel) | 2 109 | 2 023 | 1 081 | 280 | 2 | 23 | 23 | 60 | 27 | - |
| 816 | Kautschukwaren | 13 727 | 11 983 | 9 478 | 227 | 68 | 1 063 | 939 | 549 | 122 | 54 |
| 817 | Waren aus Stein | 397 | 227 | 153 | 14 | - | 36 | 18 | 129 | 14 | - |
| 818 | Keram. Erzeugnisse, (ohne Baukeramik) | 13 222 | 3 708 | 2 635 | 422 | 238 | 1 577 | 1 333 | 7 660 | 176 | 34 |
| 819 | Glaswaren | 2 778 | 2 428 | 699 | 110 | 11 | 216 | 166 | 107 | 20 | 9 |
| 820 | Werkzeuge, Schneidwaren und Eßbestecke aus unedlen Metallen | 251 724 | 247 883 | 219 497 | 3 279 | 111 | 1 991 | 1 815 | 1 568 | 172 | 151 |
| 823 | Waren aus Kupfer u. Kupferlegierungen | 5 683 | 2 055 | 614 | 85 | 2 566 | 117 | 107 | 939 | 52 | 6 |
| 829 | Eisen-, Blech- und Metallwaren, a.n.g. | 70 415 | 49 197 | 27 797 | 2 564 | 605 | 7 238 | 6 789 | 13 015 | 1 627 | 318 |
| 831 | Waren aus Wachs oder Fetten | 8 201 | 6 797 | 4 886 | 121 | 63 | 269 | 192 | 945 | 37 | 126 |
| 832 | Waren aus Kunststoffen | 184 903 | 171 366 | 64 983 | 4 062 | 1 434 | 6 570 | 5 370 | 4 826 | 1 631 | 660 |

1) einschl. Schiffs- und Luftfahrzeugbedarf und Nicht ermittelte Länder und Gebiete

Noch: 4 Ausfuhr Berlins im Jahr 2003 nach Warengruppen, -untergruppen, Waren sowie nach Erdteilen und Ländergruppen

| EGW-Nr. | Warenbenennung | Insgesamt ¹⁾ | Europa | | | Afrika | Amerika | | Asien | | Australien / Ozeanien |
|---------|---|-------------------------|----------|----------|--------|--------|----------|----------------|----------|----------------|-----------------------|
| | | | zusammen | darunter | | | zusammen | darunter NAFTA | zusammen | darunter ASEAN | |
| | | | | EU | EFTA | | | | | | |
| Tonnen | | | | | | | | | | | |
| | Noch: Enderzeugnisse | | | | | | | | | | |
| 833 | Fotochemische Erzeugnisse | 2 198 | 1 996 | 289 | 10 | 60 | 24 | 16 | 116 | 32 | 2 |
| 834 | Pharmazeutische Erzeugnisse | 17 135 | 12 167 | 4 445 | 443 | 392 | 1 591 | 1 284 | 2 646 | 521 | 333 |
| 835 | Duftstoffe u. Körperpflegemittel | 9 650 | 9 131 | 5 525 | 540 | 49 | 79 | 53 | 380 | 20 | 11 |
| 839 | Chemische Erzeugnisse, a.n.g. | 8 160 | 7 261 | 3 162 | 314 | 109 | 228 | 166 | 493 | 110 | 63 |
| 841 | Kraftmaschinen (ohne Motoren für Ackerschlepper, Luft-, Straßenfahrzeuge) | | 1 689 | 1 227 | 76 | 29 | 90 | 87 | 1 116 | 306 | 38 |
| 842 | Pumpen und Kompressoren | 11 908 | 8 052 | 7 189 | 211 | 171 | 915 | 900 | 2 681 | 66 | 88 |
| 843 | Armaturen | 358 | 268 | 120 | 18 | 6 | 29 | 9 | 53 | 2 | 2 |
| 844 | Lager, Getriebe, Zahnräder und Antriebselemente | 10 044 | 7 647 | 7 516 | 13 | 29 | 997 | 969 | 1 371 | 4 | 1 |
| 845 | Hebezeuge und Fördermittel | 7 267 | 5 551 | 4 563 | 91 | 24 | 319 | 243 | 1 217 | 495 | 154 |
| 846 | Landwirtschaftliche Maschinen (einschl. Ackerschleppern) | 274 | 262 | 22 | - | - | 3 | - | 9 | - | - |
| 847 | Maschinen für das Textil, Bekleidungs- u. Ledergewerbe | 2 353 | 2 291 | 14 | 21 | 0 | 18 | 17 | 43 | 8 | - |
| 848 | Maschinen für das Ernährungsgewerbe u. d. Tabakverarbeitung | 131 | 121 | 12 | 12 | 3 | 3 | 0 | 4 | 2 | 0 |
| 849 | Bergwerks-, Bau-, Baustoffmasch. | 17 749 | 14 770 | 9 461 | 963 | 858 | 1 595 | 1 453 | 434 | 54 | 91 |
| 850 | Guss- und Walzwerkstechnik | 33 | 33 | 3 | - | - | - | - | 0 | - | - |
| 851 | Masch. f. d. Be- u.Verarbeitung v. Kautschuk oder Kunststoffen | 666 | 370 | 144 | 77 | 5 | 154 | 133 | 108 | 57 | 28 |
| 852 | Werkzeugmaschinen | 2 653 | 910 | 154 | 28 | 15 | 558 | 470 | 1 169 | 46 | 1 |
| 853 | Büromasch. u. autom. Datenverarbeitungsmaschinen | 470 | 308 | 267 | 20 | 6 | 76 | 72 | 77 | 21 | 1 |
| 854 | Masch.f.d.Papier-u.Druckgewerbe | 924 | 493 | 152 | 225 | 3 | 355 | 353 | 72 | 4 | - |
| 859 | Maschinen, a.n.g. | 10 384 | 7 194 | 5 023 | 223 | 401 | 667 | 451 | 2 072 | 424 | 46 |
| 860 | Sportgeräte | 314 | 185 | 165 | 3 | 1 | 81 | 81 | 31 | 17 | 15 |
| 861 | Geräte zur Elektrizitätserzeugung u. -verteilung | 34 519 | 20 179 | 11 561 | 796 | 976 | 3 269 | 2 588 | 9 984 | 943 | 106 |
| 862 | Elektr. Lampen und Leuchten | 2 622 | 1 798 | 1 270 | 211 | 132 | 112 | 71 | 549 | 49 | 30 |
| 863 | Nachr.techn. Geräte u.Einrichtg. | 1 322 | 1 051 | 907 | 26 | 68 | 35 | 18 | 161 | 36 | 7 |
| 864 | Rundfunk- u. Fernsehgeräte, phono- u. videotechn.Geräte | 3 856 | 3 677 | 3 402 | 54 | 6 | 71 | 66 | 90 | 31 | 12 |
| 865 | Elektronische Bauelemente | 72 184 | 71 249 | 13 932 | 24 | 1 | 31 | 31 | 900 | 13 | 2 |
| 869 | Elektronische Erzeugnisse, a.n.g. | 29 682 | 27 140 | 24 194 | 658 | 38 | 1 478 | 1 476 | 992 | 9 | 32 |
| 871 | Medizinische Geräte und orthopäd. Vorrichtungen | 663 | 463 | 261 | 55 | 18 | 63 | 55 | 92 | 6 | 26 |
| 872 | Mess-, steuerungs- und regelungstechn. Erzeugnisse | 754 | 376 | 229 | 32 | 18 | 217 | 205 | 137 | 24 | 6 |
| 873 | Optische u. fotografische Geräte | 54 | 38 | 21 | 4 | 2 | 6 | 6 | 7 | 1 | 0 |
| 874 | Uhren | 5 | 2 | 1 | 0 | 1 | 2 | 2 | 0 | 0 | 0 |
| 875 | Möbel | 1 180 | 1 061 | 795 | 36 | 19 | 36 | 35 | 60 | 1 | 2 |
| 876 | Musikinstrumente | 79 | 7 | 0 | 3 | - | 23 | 23 | 48 | 0 | 1 |
| 877 | Spielwaren | 569 | 553 | 445 | 35 | 2 | 4 | 3 | 6 | 0 | 2 |
| 878 | Schmuck-,Gold-,Silberschmiedew. | 2 | 1 | 0 | 0 | - | 0 | 0 | 0 | 0 | - |
| 881 | Schienenfahrzeuge | 6 309 | 5 614 | 4 814 | 158 | 3 | 234 | 233 | 393 | 7 | 65 |
| 882 | Wasserfahrzeuge | 131 | 130 | 5 | 1 | - | 1 | 0 | - | - | - |
| 883 | Luftfahrzeuge | 9 | 6 | 6 | 0 | - | 3 | 3 | 0 | - | 1 |
| 884 | Fahrgestelle, Karosserien, Motoren, Teile u.Zubeh.f. Kfz. u.dgl. | 30 256 | 26 664 | 25 056 | 131 | 313 | 2 670 | 2 597 | 586 | 73 | 18 |
| 885 | Personenkraftwagen, Krafträder und Wohnmobile | 2 218 | 2 118 | 718 | 261 | 57 | 6 | - | 37 | - | - |
| 886 | Busse | 301 | 267 | - | 61 | 34 | - | - | - | - | - |
| 887 | Lastkraftwag., Spezialfahrzeuge | 2 813 | 2 648 | 1 455 | 59 | 45 | 25 | 18 | 94 | - | - |
| 888 | Fahrräder | 3 | 2 | 0 | 0 | - | - | - | 1 | - | - |
| 889 | Fahrzeuge, a.n.g. | 17 543 | 11 443 | 10 186 | 535 | 405 | 4 282 | 4 130 | 1 075 | 83 | 338 |
| 891 | Vollständige Fabrikationsanlagen | 6 964 | 1 825 | 186 | 2 | 364 | 895 | 315 | 3 877 | 1 346 | 3 |
| 896 | Enderzeugnisse, a.n.g. | 4 189 | 3 798 | 1 559 | 255 | 53 | 123 | 74 | 210 | 44 | 3 |
| 9 | Außerdem | | | | | | | | | | |
| 901 | Rückwaren | - | - | - | - | - | - | - | - | - | - |
| 902 | Ersatzlieferungen u. nicht aufgliederb. Intrahandelsergebnis | 46 737 | 46 737 | 46 737 | - | - | - | - | - | - | - |
| | Insgesamt | 1 059 926 | 958 009 | 580 146 | 23 444 | 10 611 | 34 043 | 30 626 | 54 741 | 7 603 | 2 294 |

1) einschl. Schiffs- und Luftfahrzeugbedarf und Nicht ermittelte Länder und Gebiete

Noch: 4 Ausfuhr Berlins im Jahr 2003 nach Warengruppen, -untergruppen, Waren sowie nach Erdteilen und Ländergruppen

| EGW-Nr. | Warenbenennung | Insgesamt ¹⁾ | Europa | | | Afrika | Amerika | | Asien | | Australien / Ozeanien |
|-----------|---|-------------------------|-----------|-----------|---------|---------|----------|----------------|-----------|----------------|-----------------------|
| | | | zusammen | darunter | | | zusammen | darunter NAFTA | zusammen | darunter ASEAN | |
| | | | | EU | EFTA | | | | | | |
| 1 000 EUR | | | | | | | | | | | |
| | Noch: Enderzeugnisse | | | | | | | | | | |
| 833 | Fotochemische Erzeugnisse | 24 930 | 22 796 | 3 879 | 139 | 645 | 462 | 369 | 995 | 345 | 30 |
| 834 | Pharmazeutische Erzeugnisse | 1 617 388 | 998 621 | 562 959 | 56 347 | 34 640 | 205 663 | 158 451 | 330 234 | 15 660 | 48 027 |
| 835 | Duftstoffe u. Körperpflegemittel | 28 235 | 22 404 | 11 954 | 1 612 | 229 | 749 | 619 | 4 593 | 452 | 261 |
| 839 | Chemische Erzeugnisse, a.n.g. | 60 278 | 49 200 | 31 628 | 4 283 | 991 | 4 978 | 4 292 | 4 563 | 761 | 510 |
| 841 | Kraftmaschinen (ohne Motoren für Ackerschlepper, Luft-, Straßenfahrzeuge) | 234 496 | 90 897 | 59 591 | 4 269 | 6 516 | 31 974 | 30 636 | 101 898 | 40 229 | 3 210 |
| 842 | Pumpen und Kompressoren | 205 932 | 123 789 | 104 559 | 3 334 | 6 195 | 20 141 | 17 664 | 53 982 | 5 440 | 1 800 |
| 843 | Armaturen | 14 150 | 9 520 | 5 365 | 1 129 | 376 | 2 467 | 681 | 1 601 | 245 | 161 |
| 844 | Lager, Getriebe, Zahnräder und Antriebselemente | 88 525 | 73 596 | 72 410 | 207 | 430 | 5 607 | 5 412 | 8 860 | 207 | 23 |
| 845 | Hebezeuge und Fördermittel | 127 929 | 92 609 | 76 409 | 2 614 | 657 | 7 121 | 4 270 | 23 889 | 1 355 | 3 638 |
| 846 | Landwirtschaftliche Maschinen (einschl. Ackerschleppern) | 1 058 | 1 015 | 190 | - | - | 27 | - | 15 | - | - |
| 847 | Maschinen für das Textil, Bekleidungs- u. Ledergewerbe | 9 897 | 8 542 | 506 | 179 | 3 | 329 | 269 | 1 024 | 52 | - |
| 848 | Maschinen für das Ernährungsgewerbe u. d. Tabakverarbeitung | 1 261 | 721 | 231 | 137 | 334 | 136 | 16 | 66 | 46 | 4 |
| 849 | Bergwerks-, Bau-, Baustoffmasch. | 89 806 | 72 639 | 50 447 | 5 579 | 4 757 | 10 429 | 7 839 | 1 453 | 154 | 528 |
| 850 | Guss- und Walzwerkstechnik | 215 | 210 | 10 | - | - | - | - | 5 | - | - |
| 851 | Masch. f. d. Be- u.Verarbeitung v. Kautschuk oder Kunststoffen | 24 018 | 11 023 | 7 132 | 1 080 | 558 | 5 325 | 4 237 | 5 101 | 2 484 | 2 001 |
| 852 | Werkzeugmaschinen | 52 921 | 20 312 | 5 909 | 1 249 | 162 | 5 760 | 5 333 | 26 563 | 1 916 | 110 |
| 853 | Büromasch. u. autom. Datenverarbeitungsmaschinen | 66 173 | 36 059 | 23 490 | 3 406 | 1 044 | 16 282 | 14 897 | 12 438 | 2 542 | 334 |
| 854 | Masch.f.d.Papier-u.Druckgewerbe | 22 369 | 12 793 | 5 291 | 5 410 | 46 | 7 192 | 7 044 | 2 331 | 187 | - |
| 859 | Maschinen, a.n.g. | 159 887 | 92 812 | 60 659 | 7 135 | 5 566 | 24 602 | 21 416 | 35 395 | 5 458 | 1 438 |
| 860 | Sportgeräte | 4 351 | 2 517 | 2 246 | 51 | 5 | 1 190 | 1 190 | 387 | 226 | 238 |
| 861 | Geräte zur Elektrizitätserzeugung u. -verteilung | 648 006 | 320 711 | 181 969 | 22 385 | 20 393 | 68 090 | 51 170 | 234 682 | 31 463 | 3 982 |
| 862 | Elektr. Lampen und Leuchten | 258 292 | 119 574 | 92 521 | 6 751 | 5 624 | 22 653 | 16 846 | 106 866 | 4 277 | 3 545 |
| 863 | Nachr.techn. Geräte u.Einrichtg. | 413 543 | 280 787 | 234 165 | 9 166 | 20 034 | 23 252 | 14 080 | 80 704 | 29 070 | 8 759 |
| 864 | Rundfunk- u. Fernsehgeräte, phono- u. videotechn.Geräte | 100 434 | 88 652 | 79 661 | 3 868 | 889 | 2 623 | 2 299 | 7 800 | 2 890 | 462 |
| 865 | Elektronische Bauelemente | 296 256 | 283 791 | 70 448 | 2 407 | 285 | 5 583 | 5 487 | 6 249 | 667 | 285 |
| 869 | Elektronische Erzeugnisse, a.n.g. | 189 392 | 167 324 | 139 941 | 7 956 | 513 | 12 790 | 12 374 | 8 292 | 667 | 444 |
| 871 | Medizinische Geräte und orthopäd. Vorrichtungen | 211 546 | 92 769 | 49 558 | 7 711 | 2 126 | 71 501 | 50 456 | 40 659 | 1 141 | 4 452 |
| 872 | Mess-, steuerungs- und regelungstechn. Erzeugnisse | 155 948 | 65 225 | 38 660 | 8 693 | 3 086 | 51 216 | 47 349 | 35 086 | 5 267 | 1 173 |
| 873 | Optische u. fotografische Geräte | 61 576 | 54 144 | 51 206 | 1 585 | 555 | 3 237 | 3 108 | 3 516 | 486 | 74 |
| 874 | Uhren | 1 377 | 1 072 | 416 | 51 | 119 | 104 | 104 | 72 | 34 | 2 |
| 875 | Möbel | 7 483 | 6 690 | 4 080 | 384 | 224 | 216 | 214 | 313 | 28 | 32 |
| 876 | Musikinstrumente | 4 390 | 636 | 1 | 199 | - | 1 297 | 1 250 | 2 367 | 19 | 84 |
| 877 | Spielwaren | 6 868 | 6 583 | 5 669 | 325 | 14 | 52 | 49 | 180 | 6 | 31 |
| 878 | Schmuck-,Gold-,Silberschmiedew. | 3 968 | 3 011 | 1 011 | 321 | - | 412 | 412 | 543 | 11 | 2 |
| 881 | Schienenfahrzeuge | 54 573 | 45 399 | 34 952 | 3 056 | 61 | 2 608 | 2 519 | 5 904 | 566 | 601 |
| 882 | Wasserfahrzeuge | 709 | 446 | 119 | 22 | - | 264 | 94 | - | - | - |
| 883 | Luftfahrzeuge | 14 083 | 10 243 | 9 944 | 104 | - | 3 399 | 3 399 | 227 | - | 215 |
| 884 | Fahrgestelle, Karosserien, Motoren, Teile u.Zubeh.f. Kfz. u.dgl. | 388 438 | 306 356 | 284 425 | 2 686 | 3 592 | 56 336 | 55 190 | 21 607 | 1 627 | 485 |
| 885 | Personenkraftwagen, Krafträder und Wohnmobile | 27 044 | 25 875 | 10 216 | 3 500 | 603 | 45 | - | 513 | - | - |
| 886 | Busse | 2 150 | 1 461 | - | 265 | 689 | - | - | - | - | - |
| 887 | Lastkraftwag., Spezialfahrzeuge | 10 806 | 10 126 | 6 859 | 415 | 91 | 381 | 300 | 209 | - | - |
| 888 | Fahrräder | 21 | 15 | 2 | 7 | - | - | - | 6 | - | - |
| 889 | Fahrzeuge, a.n.g. | 458 840 | 262 374 | 236 183 | 14 110 | 12 887 | 141 123 | 136 951 | 32 643 | 2 331 | 9 813 |
| 891 | Vollständige Fabrikationsanlagen | 252 282 | 63 435 | 2 187 | 72 | 17 196 | 25 062 | 10 296 | 146 434 | 30 335 | 154 |
| 896 | Enderzeugnisse, a.n.g. | 141 374 | 91 111 | 31 043 | 28 525 | 1 679 | 24 716 | 22 832 | 23 302 | 3 402 | 408 |
| 9 | Außerdem | | | | | | | | | | |
| 901 | Rückwaren | - | - | - | - | - | - | - | - | - | - |
| 902 | Ersatzlieferungen u. nicht aufgliederb. Intrahandelsergebnis | 364 449 | 364 449 | 364 449 | - | - | - | - | - | - | - |
| | Insgesamt | 9 110 719 | 6 378 110 | 4 523 168 | 272 442 | 173 021 | 975 318 | 787 373 | 1 481 035 | 207 258 | 101 402 |

1) einschl. Schiffs- und Luftfahrzeugbedarf und Nicht ermittelte Länder und Gebiete

5 Ausfuhr Berlins 1991 bis 2003 nach Erdteilen und Ländergruppen

| Jahr ¹⁾ | Insgesamt ²⁾ | Europa | | | | | Afrika | Amerika | Asien | Australien / Ozeanien |
|--|-------------------------|-----------|-----------|--------------------|-------------|-----------------------------------|--------|---------|---------|-----------------------|
| | | zusammen | darunter | | | | | | | |
| | | | EU-Länder | | EFTA-Länder | Mittel- und osteuropäische Länder | | | | |
| | | | zusammen | darunter Euro-Zone | | | | | | |
| Tonnen | | | | | | | | | | |
| 1991 | 2 693 345 | 1 886 263 | 590 159 | - | 239 051 | 1 034 357 | 69 961 | 143 829 | 588 772 | 4 496 |
| 1992 | 935 297 | 822 884 | 530 567 | - | 137 901 | 147 629 | 16 209 | 41 621 | 49 113 | 2 500 |
| 1993 | 782 140 | 678 638 | 396 365 | - | 84 992 | 187 681 | 8 979 | 26 579 | 61 972 | 2 232 |
| 1994 | 862 645 | 761 071 | 427 366 | - | 99 933 | 221 216 | 8 675 | 32 424 | 56 942 | 2 357 |
| 1995 | 859 315 | 776 621 | 494 478 | - | 26 297 | 236 398 | 9 034 | 25 260 | 45 628 | 2 500 |
| 1996 | 970 300 | 858 228 | 573 447 | - | 27 461 | 235 773 | 9 590 | 34 879 | 64 506 | 2 605 |
| 1997 | 887 274 | 787 311 | 493 554 | - | 24 512 | 245 576 | 13 558 | 26 288 | 57 081 | 2 851 |
| 1998 | 956 571 | 871 047 | 605 304 | 504 554 | 20 815 | 228 337 | 14 608 | 27 438 | 39 856 | 3 170 |
| 1999 | 1 060 044 | 799 452 | 592 039 | 474 989 | 16 903 | 172 485 | 10 717 | 35 637 | 48 455 | 2 857 |
| 2000 | 836 255 | 743 529 | 536 558 | 420 811 | 15 062 | 172 877 | 11 671 | 44 006 | 34 593 | 2 021 |
| 2001 | 929 430 | 833 469 | 606 379 | 503 652 | 18 256 | 194 259 | 13 580 | 39 798 | 39 880 | 2 486 |
| 2002 | 923 228 | 817 341 | 564 941 | 441 101 | 27 875 | 205 192 | 10 915 | 37 936 | 54 090 | 2 751 |
| 2003 | 1 059 926 | 958 009 | 580 146 | 468 553 | 23 444 | 327 069 | 10 611 | 34 043 | 54 741 | 2 294 |
| Veränderung gegenüber dem Vorjahr in % | | | | | | | | | | |
| 1992 | -65,3 | -56,4 | -10,1 | - | -42,3 | -85,7 | -76,8 | -71,1 | -91,7 | -44,4 |
| 1993 | -16,4 | -17,5 | -25,3 | - | -38,4 | 27,1 | -44,6 | -36,1 | 26,2 | -10,7 |
| 1994 | 10,3 | 12,1 | 7,8 | - | 17,6 | 17,9 | -3,4 | 22,0 | -8,1 | 5,6 |
| 1995 | -0,4 | 2,0 | 15,7 | - | -73,7 | 6,9 | 4,1 | -22,1 | -19,9 | 6,1 |
| 1996 | 12,9 | 10,5 | 16,0 | - | 4,4 | -0,3 | 6,2 | 38,1 | 41,4 | 4,2 |
| 1997 | -8,6 | -8,3 | -13,9 | - | -10,7 | 4,2 | 41,4 | -24,6 | -11,5 | 9,5 |
| 1998 | 7,8 | 10,6 | 22,6 | - | -15,1 | -7,0 | 7,7 | 4,4 | -30,2 | 11,2 |
| 1999 | 10,8 | -8,2 | -2,2 | -5,9 | -18,8 | -24,5 | -26,6 | 29,9 | 21,6 | -9,9 |
| 2000 | -21,1 | -7,0 | -9,4 | -11,4 | -10,9 | 0,2 | 8,9 | 23,5 | -28,6 | -29,3 |
| 2001 | 11,1 | 12,1 | 13,0 | 19,7 | 21,2 | 12,4 | 16,4 | -9,6 | 15,3 | 23,0 |
| 2002 | -0,7 | -1,9 | -6,8 | -12,4 | 52,7 | 5,6 | -19,6 | -4,7 | 35,6 | 10,6 |
| 2003 | 14,8 | 17,2 | 2,7 | 6,2 | -15,9 | 59,4 | -2,8 | -10,3 | 1,2 | -16,6 |
| 1991 = 100 | | | | | | | | | | |
| 1992 | 34,7 | 43,6 | 89,9 | - | 57,7 | 14,3 | 23,2 | 28,9 | 8,3 | 55,6 |
| 1993 | 29,0 | 36,0 | 67,2 | - | 35,6 | 18,1 | 12,8 | 18,5 | 10,5 | 49,6 |
| 1994 | 32,0 | 40,3 | 72,4 | - | 41,8 | 21,4 | 12,4 | 22,5 | 9,7 | 52,4 |
| 1995 | 31,9 | 41,2 | 83,8 | - | 11,0 | 22,9 | 12,9 | 17,6 | 7,7 | 55,6 |
| 1996 | 36,0 | 45,5 | 97,2 | - | 11,5 | 22,8 | 13,7 | 24,3 | 11,0 | 57,9 |
| 1997 | 32,9 | 41,7 | 83,6 | - | 10,3 | 23,7 | 19,4 | 18,3 | 9,7 | 63,4 |
| 1998 | 35,5 | 46,2 | 102,6 | - | 8,7 | 22,1 | 20,9 | 19,1 | 6,8 | 70,5 |
| 1999 | 39,4 | 42,4 | 100,3 | - | 7,1 | 16,7 | 15,3 | 24,8 | 8,2 | 63,6 |
| 2000 | 31,0 | 39,4 | 90,9 | - | 6,3 | 16,7 | 16,7 | 30,6 | 5,9 | 45,0 |
| 2001 | 34,5 | 44,2 | 102,7 | - | 7,6 | 18,8 | 19,4 | 27,7 | 6,8 | 55,3 |
| 2002 | 34,3 | 43,3 | 95,7 | - | 11,7 | 19,8 | 15,6 | 26,4 | 9,2 | 61,2 |
| 2003 | 39,4 | 50,8 | 98,3 | - | 9,8 | 31,6 | 15,2 | 23,7 | 9,3 | 51,0 |
| Anteil an insgesamt in % | | | | | | | | | | |
| 1991 | 100,0 | 70,0 | 21,9 | - | 8,9 | 38,4 | 2,6 | 5,3 | 21,9 | 0,2 |
| 1992 | 100,0 | 88,0 | 56,7 | - | 14,7 | 15,8 | 1,7 | 4,4 | 5,3 | 0,3 |
| 1993 | 100,0 | 86,8 | 50,7 | - | 10,9 | 24,0 | 1,1 | 3,4 | 7,9 | 0,3 |
| 1994 | 100,0 | 88,2 | 49,5 | - | 11,6 | 25,6 | 1,0 | 3,8 | 6,6 | 0,3 |
| 1995 | 100,0 | 90,4 | 57,5 | - | 3,1 | 27,5 | 1,1 | 2,9 | 5,3 | 0,3 |
| 1996 | 100,0 | 88,4 | 59,1 | - | 2,8 | 24,3 | 1,0 | 3,6 | 6,6 | 0,3 |
| 1997 | 100,0 | 88,7 | 55,6 | - | 2,8 | 27,7 | 1,5 | 3,0 | 6,4 | 0,3 |
| 1998 | 100,0 | 91,1 | 63,3 | 52,7 | 2,2 | 23,9 | 1,5 | 2,9 | 4,2 | 0,3 |
| 1999 | 100,0 | 75,4 | 55,9 | 44,8 | 1,6 | 16,3 | 1,0 | 3,4 | 4,6 | 0,3 |
| 2000 | 100,0 | 88,9 | 64,2 | 50,3 | 1,8 | 20,7 | 1,4 | 5,3 | 4,1 | 0,2 |
| 2001 | 100,0 | 89,7 | 65,2 | 54,2 | 2,0 | 20,9 | 1,5 | 4,3 | 4,3 | 0,3 |
| 2002 | 100,0 | 88,5 | 61,2 | 47,8 | 3,0 | 22,2 | 1,2 | 4,1 | 5,9 | 0,3 |
| 2003 | 100,0 | 90,4 | 54,7 | 44,2 | 2,2 | 30,9 | 1,0 | 3,2 | 5,2 | 0,2 |

1) 1991 bis 2002: endgültige Ergebnisse.

2) einschl. Schiffs- und Luftfahrzeugbedarf und Nicht ermittelte Länder und Gebiete

Noch: 5 Ausfuhr Berlins 1991 bis 2003 nach Erdteilen und Ländergruppen

| Jahr ¹⁾ | Insgesamt ²⁾ | Europa | | | | | Afrika | Amerika | Asien | Australien / Ozeanien | |
|--|-------------------------|-----------|-----------|--------------------|---------|-------------|---------|-----------|-----------|-----------------------|-----------------------------------|
| | | zusammen | darunter | | | EFTA-Länder | | | | | Mittel- und osteuropäische Länder |
| | | | EU-Länder | | | | | | | | |
| | | | zusammen | darunter Euro-Zone | | | | | | | |
| 1 000 EUR | | | | | | | | | | | |
| 1991 | 7 194 744 | 5 425 557 | 3 022 648 | - | 941 016 | 1 339 453 | 150 299 | 455 804 | 1 099 731 | 62 887 | |
| 1992 | 6 152 724 | 4 457 156 | 3 087 301 | - | 766 672 | 528 229 | 157 661 | 552 919 | 920 076 | 62 900 | |
| 1993 | 5 824 441 | 3 884 133 | 2 404 390 | - | 684 197 | 694 385 | 122 311 | 500 377 | 1 254 705 | 58 860 | |
| 1994 | 6 198 772 | 4 063 697 | 2 445 828 | - | 694 743 | 826 890 | 137 453 | 605 137 | 1 310 703 | 80 070 | |
| 1995 | 6 143 939 | 4 214 124 | 3 013 440 | - | 255 407 | 822 466 | 146 035 | 583 279 | 1 094 351 | 104 867 | |
| 1996 | 6 663 065 | 4 488 102 | 3 085 495 | - | 268 577 | 998 427 | 147 920 | 694 572 | 1 227 553 | 103 345 | |
| 1997 | 7 142 593 | 4 609 252 | 3 025 323 | - | 269 791 | 1 154 135 | 187 663 | 767 218 | 1 484 474 | 92 599 | |
| 1998 | 7 287 439 | 4 976 150 | 3 442 279 | 2 632 283 | 262 079 | 1 104 904 | 173 295 | 847 332 | 1 163 783 | 124 983 | |
| 1999 | 7 444 500 | 4 975 345 | 3 681 694 | 2 721 325 | 292 669 | 873 525 | 143 242 | 1 035 431 | 1 137 818 | 151 179 | |
| 2000 | 8 169 889 | 5 503 492 | 4 021 448 | 3 136 076 | 311 004 | 1 013 368 | 164 405 | 1 196 508 | 1 218 460 | 84 549 | |
| 2001 | 9 150 093 | 6 081 883 | 4 424 260 | 3 421 252 | 290 038 | 1 239 104 | 234 216 | 1 219 149 | 1 509 205 | 103 691 | |
| 2002 | 9 232 384 | 6 526 055 | 4 667 529 | 3 613 728 | 265 824 | 1 422 726 | 171 003 | 1 041 997 | 1 371 133 | 120 297 | |
| 2003 | 9 110 719 | 6 378 110 | 4 523 168 | 3 497 849 | 272 442 | 1 393 241 | 173 021 | 975 318 | 1 481 035 | 101 402 | |
| Veränderung gegenüber dem Vorjahr in % | | | | | | | | | | | |
| 1992 | -14,5 | -17,8 | 2,1 | - | -18,5 | -60,6 | 4,9 | 21,3 | -16,3 | 0,0 | |
| 1993 | -5,3 | -12,9 | -22,1 | - | -10,8 | 31,5 | -22,4 | -9,5 | 36,4 | -6,4 | |
| 1994 | 6,4 | 4,6 | 1,7 | - | 1,5 | 19,1 | 12,4 | 20,9 | 4,5 | 36,0 | |
| 1995 | -0,9 | 3,7 | 23,2 | - | -63,2 | -0,5 | 6,2 | -3,6 | -16,5 | 31,0 | |
| 1996 | 8,4 | 6,5 | 2,4 | - | 5,2 | 21,4 | 1,3 | 19,1 | 12,2 | -1,5 | |
| 1997 | 7,2 | 2,7 | -2,0 | - | 0,5 | 15,6 | 26,9 | 10,5 | 20,9 | -10,4 | |
| 1998 | 2,0 | 8,0 | 13,8 | - | -2,9 | -4,3 | -7,7 | 10,4 | -21,6 | 35,0 | |
| 1999 | 2,2 | 0,0 | 7,0 | 3,4 | 11,7 | -20,9 | -17,3 | 22,2 | -2,2 | 21,0 | |
| 2000 | 9,7 | 10,6 | 9,2 | 15,2 | 6,3 | 16,0 | 14,8 | 15,6 | 7,1 | -44,1 | |
| 2001 | 12,0 | 10,5 | 10,0 | 9,1 | -6,7 | 22,3 | 42,5 | 1,9 | 23,9 | 22,6 | |
| 2002 | 0,9 | 7,3 | 5,5 | 5,6 | -8,3 | 14,8 | -27,0 | -14,5 | -9,1 | 16,0 | |
| 2002 | -1,3 | -2,3 | -3,1 | -3,2 | 2,5 | -2,1 | 1,2 | -6,4 | 8,0 | -15,7 | |
| 1991 = 100 | | | | | | | | | | | |
| 1992 | 85,5 | 82,2 | 102,1 | - | 81,5 | 39,4 | 104,9 | 121,3 | 83,7 | 100,0 | |
| 1993 | 81,0 | 71,6 | 79,5 | - | 72,7 | 51,8 | 81,4 | 109,8 | 114,1 | 93,6 | |
| 1994 | 86,2 | 74,9 | 80,9 | - | 73,8 | 61,7 | 91,5 | 132,8 | 119,2 | 127,3 | |
| 1995 | 85,4 | 77,7 | 99,7 | - | 27,1 | 61,4 | 97,2 | 128,0 | 99,5 | 166,8 | |
| 1996 | 92,6 | 82,7 | 102,1 | - | 28,5 | 74,5 | 98,4 | 152,4 | 111,6 | 164,3 | |
| 1997 | 99,3 | 85,0 | 100,1 | - | 28,7 | 86,2 | 124,9 | 168,3 | 135,0 | 147,2 | |
| 1998 | 101,3 | 91,7 | 113,9 | - | 27,9 | 82,5 | 115,3 | 185,9 | 105,8 | 198,7 | |
| 1999 | 103,5 | 91,7 | 121,8 | - | 31,1 | 65,2 | 95,3 | 227,2 | 103,5 | 240,4 | |
| 2000 | 113,6 | 101,4 | 133,0 | - | 33,0 | 75,7 | 109,4 | 262,5 | 110,8 | 134,4 | |
| 2001 | 127,2 | 112,1 | 146,4 | - | 30,8 | 92,5 | 155,8 | 267,5 | 137,2 | 164,9 | |
| 2002 | 128,3 | 120,3 | 154,4 | - | 28,2 | 106,2 | 113,8 | 228,6 | 124,7 | 191,3 | |
| 2003 | 126,6 | 117,6 | 149,6 | - | 29,0 | 104,0 | 115,1 | 214,0 | 134,7 | 161,2 | |
| Anteil an insgesamt in % | | | | | | | | | | | |
| 1991 | 100,0 | 75,4 | 42,0 | - | 13,1 | 18,6 | 2,1 | 6,3 | 15,3 | 0,9 | |
| 1992 | 100,0 | 72,4 | 50,2 | - | 12,5 | 8,6 | 2,6 | 9,0 | 15,0 | 1,0 | |
| 1993 | 100,0 | 66,7 | 41,3 | - | 11,7 | 11,9 | 2,1 | 8,6 | 21,5 | 1,0 | |
| 1994 | 100,0 | 65,6 | 39,5 | - | 11,2 | 13,3 | 2,2 | 9,8 | 21,1 | 1,3 | |
| 1995 | 100,0 | 68,6 | 49,0 | - | 4,2 | 13,4 | 2,4 | 9,5 | 17,8 | 1,7 | |
| 1996 | 100,0 | 67,4 | 46,3 | - | 4,0 | 15,0 | 2,2 | 10,4 | 18,4 | 1,6 | |
| 1997 | 100,0 | 64,5 | 42,4 | - | 3,8 | 16,2 | 2,6 | 10,7 | 20,8 | 1,3 | |
| 1998 | 100,0 | 68,3 | 47,2 | 36,1 | 3,6 | 15,2 | 2,4 | 11,6 | 16,0 | 1,7 | |
| 1999 | 100,0 | 66,8 | 49,5 | 36,6 | 3,9 | 11,7 | 1,9 | 13,9 | 15,3 | 2,0 | |
| 2000 | 100,0 | 67,4 | 49,2 | 38,4 | 3,8 | 12,4 | 2,0 | 14,6 | 14,9 | 1,0 | |
| 2001 | 100,0 | 66,5 | 48,4 | 37,4 | 3,2 | 13,5 | 2,6 | 13,3 | 16,5 | 1,1 | |
| 2002 | 100,0 | 70,7 | 50,6 | 39,1 | 2,9 | 15,4 | 1,9 | 11,3 | 14,9 | 1,3 | |
| 2003 | 100,0 | 70,0 | 49,6 | 38,4 | 3,0 | 15,3 | 1,9 | 10,7 | 16,3 | 1,1 | |

1) 1991 bis 2002: endgültige Ergebnisse.

2) einschl. Schiffs- und Luftfahrzeugbedarf und Nicht ermittelte Länder und Gebiete

6 Ausfuhr Berlins 1991 bis 2003 nach Warengruppen

| Jahr ¹⁾ | Insgesamt ²⁾ | Ernährungs- wirtschaft | Gewerbliche Wirtschaft | | | | | |
|------------------------------|-------------------------|---------------------------|------------------------|-----------|-----------|-------------|----------------|----------------|
| | | | zusammen | Rohstoffe | Halbwaren | Fertigwaren | | |
| | | | | | | zusammen | Vorerzeugnisse | Enderzeugnisse |
| Tonnen | | | | | | | | |
| 1991 | 2 693 345 | 1 435 344 | 1 258 001 | 159 721 | 557 139 | 541 140 | 169 571 | 371 569 |
| 1992 | 935 297 | 243 874 | 691 424 | 89 506 | 144 279 | 457 638 | 134 909 | 322 729 |
| 1993 | 782 140 | 251 790 | 530 314 | 55 779 | 81 204 | 393 331 | 98 137 | 295 194 |
| 1994 | 862 645 | 311 410 | 551 235 | 59 033 | 49 971 | 442 232 | 134 761 | 307 471 |
| 1995 | 859 315 | 286 775 | 572 540 | 97 559 | 40 073 | 434 909 | 120 345 | 314 564 |
| 1996 | 970 300 | 303 459 | 666 841 | 118 240 | 43 480 | 505 122 | 145 475 | 359 647 |
| 1997 | 887 274 | 226 170 | 661 104 | 97 363 | 49 626 | 514 115 | 148 762 | 365 353 |
| 1998 | 956 571 | 192 451 | 764 120 | 66 636 | 68 948 | 628 536 | 256 782 | 371 755 |
| 1999 | 1 060 044 | 179 598 | 880 446 | 56 596 | 57 386 | 766 464 | 383 232 | 383 232 |
| 2000 | 836 255 | 185 294 | 650 962 | 61 374 | 48 090 | 541 497 | 126 877 | 414 620 |
| 2001 | 929 430 | 191 276 | 738 155 | 78 110 | 81 295 | 578 749 | 130 589 | 448 160 |
| 2002 | 923 228 | 194 561 | 728 667 | 79 191 | 39 442 | 610 035 | 148 991 | 461 044 |
| 2003 | 1 059 926 | 191 399 | 821 790 | 110 998 | 116 969 | 593 823 | 148 018 | 445 806 |
| Veränderung zum Vorjahr in % | | | | | | | | |
| 1992 | -65,3 | -83,0 | -45,0 | -44,0 | -74,1 | -15,4 | -20,4 | -13,1 |
| 1993 | -16,4 | 3,2 | -23,3 | -37,7 | -43,7 | -14,1 | -27,3 | -8,5 |
| 1994 | 10,3 | 23,7 | 3,9 | 5,8 | -38,5 | 12,4 | 37,3 | 4,2 |
| 1995 | -0,4 | -7,9 | 3,9 | 65,3 | -19,8 | -1,7 | -10,7 | 2,3 |
| 1996 | 12,9 | 5,8 | 16,5 | 21,2 | 8,5 | 16,1 | 20,9 | 14,3 |
| 1997 | -8,6 | -25,5 | -0,9 | -17,7 | 14,1 | 1,8 | 2,3 | 1,6 |
| 1998 | 7,8 | -14,9 | 15,6 | -31,6 | 38,9 | 22,3 | 72,6 | 1,8 |
| 1999 | 10,8 | -6,7 | 15,2 | -15,1 | -16,8 | 21,9 | 49,2 | 3,1 |
| 2000 | -21,1 | 3,2 | -26,1 | 8,4 | -16,2 | -29,4 | -66,9 | 8,2 |
| 2001 | 11,1 | 3,2 | 13,4 | 27,3 | 69,0 | 6,9 | 2,9 | 8,1 |
| 2002 | -0,7 | 1,7 | -1,3 | 1,4 | -51,5 | 5,4 | 14,1 | 2,9 |
| 2003 | 14,8 | -1,6 | 12,8 | 40,2 | 196,6 | -2,7 | -0,7 | -3,3 |
| 1991 = 100 | | | | | | | | |
| 1992 | 34,7 | 17,0 | 55,0 | 56,0 | 25,9 | 84,6 | 79,6 | 86,9 |
| 1993 | 29,0 | 17,5 | 42,2 | 34,9 | 14,6 | 72,7 | 57,9 | 79,4 |
| 1994 | 32,0 | 21,7 | 43,8 | 37,0 | 9,0 | 81,7 | 79,5 | 82,7 |
| 1995 | 31,9 | 20,0 | 45,5 | 61,1 | 7,2 | 80,4 | 71,0 | 84,7 |
| 1996 | 36,0 | 21,1 | 53,0 | 74,0 | 7,8 | 93,3 | 85,8 | 96,8 |
| 1997 | 32,9 | 15,8 | 52,6 | 61,0 | 8,9 | 95,0 | 87,7 | 98,3 |
| 1998 | 35,5 | 13,4 | 60,7 | 41,7 | 12,4 | 116,2 | 151,4 | 100,1 |
| 1999 | 39,4 | 12,5 | 70,0 | 35,4 | 10,3 | 141,6 | 226,0 | 103,1 |
| 2000 | 31,0 | 12,9 | 51,7 | 38,4 | 8,6 | 100,1 | 74,8 | 111,6 |
| 2001 | 34,5 | 13,3 | 58,7 | 48,9 | 14,6 | 106,9 | 77,0 | 120,6 |
| 2002 | 34,3 | 13,6 | 57,9 | 49,6 | 7,1 | 112,7 | 87,9 | 124,1 |
| 2003 | 39,4 | 13,3 | 65,3 | 69,5 | 21,0 | 109,7 | 87,3 | 120,0 |
| Anteil an insgesamt in % | | | | | | | | |
| 1991 | 100,0 | 53,3 | 46,7 | 5,9 | 20,7 | 20,1 | 6,3 | 13,8 |
| 1992 | 100,0 | 26,1 | 73,9 | 9,6 | 15,4 | 48,9 | 14,4 | 34,5 |
| 1993 | 100,0 | 32,2 | 67,8 | 7,1 | 10,4 | 50,3 | 12,5 | 37,7 |
| 1994 | 100,0 | 36,1 | 63,9 | 6,8 | 5,8 | 51,3 | 15,6 | 35,6 |
| 1995 | 100,0 | 33,4 | 66,6 | 11,4 | 4,7 | 50,6 | 14,0 | 36,6 |
| 1996 | 100,0 | 31,3 | 68,7 | 12,2 | 4,5 | 52,1 | 15,0 | 37,1 |
| 1997 | 100,0 | 25,5 | 74,5 | 11,0 | 5,6 | 57,9 | 16,8 | 41,2 |
| 1998 | 100,0 | 20,1 | 79,9 | 7,0 | 7,2 | 65,7 | 26,8 | 38,9 |
| 1999 | 100,0 | 16,9 | 83,1 | 5,3 | 5,4 | 72,3 | 36,2 | 36,2 |
| 2000 | 100,0 | 22,2 | 77,8 | 7,3 | 5,8 | 64,8 | 15,2 | 49,6 |
| 2001 | 100,0 | 20,6 | 79,4 | 8,4 | 8,7 | 62,3 | 14,1 | 48,2 |
| 2002 | 100,0 | 21,1 | 78,9 | 8,6 | 4,3 | 66,1 | 16,1 | 49,9 |
| 2003 | 100,0 | 18,1 | 77,5 | 10,5 | 11,0 | 56,0 | 14,0 | 42,1 |

1) 1991 bis 2002: endgültige Ergebnisse

2) einschl. Rückwaren und Ersatzlieferungen

Noch: 6 Ausfuhr Berlins 1991 bis 2003 nach Warengruppen

| Jahr ¹⁾ | Insgesamt ²⁾ | Ernährungs- wirtschaft | Gewerbliche Wirtschaft | | | | | |
|------------------------------|-------------------------|---------------------------|------------------------|-----------|-----------|-------------|----------------|----------------|
| | | | zusammen | Rohstoffe | Halbwaren | Fertigwaren | | |
| | | | | | | zusammen | Vorerzeugnisse | Enderzeugnisse |
| 1 000 EUR | | | | | | | | |
| 1991 | 7 194 744 | 1 110 097 | 6 084 647 | 39 216 | 421 902 | 5 623 528 | 347 185 | 5 276 344 |
| 1992 | 6 152 724 | 587 405 | 5 565 319 | 36 643 | 160 788 | 5 367 888 | 326 352 | 5 041 536 |
| 1993 | 5 824 441 | 498 471 | 5 324 981 | 31 063 | 108 794 | 5 185 124 | 265 552 | 4 919 572 |
| 1994 | 6 198 772 | 717 283 | 5 481 490 | 43 496 | 105 787 | 5 332 207 | 284 569 | 5 047 638 |
| 1995 | 6 143 939 | 659 512 | 5 484 427 | 44 324 | 80 322 | 5 359 781 | 279 038 | 5 080 743 |
| 1996 | 6 663 065 | 645 970 | 6 017 095 | 42 808 | 110 391 | 5 863 896 | 300 757 | 5 563 140 |
| 1997 | 7 142 593 | 535 179 | 6 607 414 | 39 479 | 95 888 | 6 472 048 | 331 242 | 6 140 806 |
| 1998 | 7 287 439 | 518 232 | 6 769 207 | 8 010 | 69 839 | 6 691 359 | 440 397 | 6 250 961 |
| 1999 | 7 444 500 | 574 845 | 6 869 655 | 7 312 | 54 555 | 6 807 788 | 338 833 | 6 468 955 |
| 2000 | 8 169 889 | 721 479 | 7 448 410 | 11 434 | 48 312 | 7 388 665 | 321 320 | 7 067 344 |
| 2001 | 9 150 093 | 848 040 | 8 302 053 | 11 727 | 46 802 | 8 243 524 | 743 826 | 7 499 698 |
| 2002 | 9 232 384 | 812 447 | 8 419 936 | 6 660 | 111 181 | 8 302 095 | 729 099 | 7 572 996 |
| 2003 | 9 110 719 | 665 825 | 8 080 445 | 12 070 | 53 013 | 8 015 362 | 763 766 | 7 251 596 |
| Veränderung zum Vorjahr in % | | | | | | | | |
| 1992 | -14,5 | -47,1 | -8,5 | -6,6 | -61,9 | -4,5 | -6,0 | -4,5 |
| 1993 | -5,3 | -15,1 | -4,3 | -15,2 | -32,3 | -3,4 | -18,6 | -2,4 |
| 1994 | 6,4 | 43,9 | 2,9 | 40,0 | -2,8 | 2,8 | 7,2 | 2,6 |
| 1995 | -0,9 | -8,1 | 0,1 | 1,9 | -24,1 | 0,5 | -1,9 | 0,7 |
| 1996 | 8,4 | -2,1 | 9,7 | -3,4 | 37,4 | 9,4 | 7,8 | 9,5 |
| 1997 | 7,2 | -17,2 | 9,8 | -7,8 | -13,1 | 10,4 | 10,1 | 10,4 |
| 1998 | 2,0 | -3,2 | 2,4 | -79,7 | -27,2 | 3,4 | 33,0 | 1,8 |
| 1999 | 2,2 | 10,9 | 1,5 | -8,7 | -21,9 | 1,7 | -23,1 | 3,5 |
| 2000 | 9,7 | 25,5 | 8,4 | 56,4 | -11,4 | 8,5 | -5,2 | 9,3 |
| 2001 | 12,0 | 17,5 | 11,5 | 2,6 | -3,1 | 11,6 | 131,5 | 6,1 |
| 2002 | 0,9 | -4,2 | 1,4 | -43,2 | 137,6 | 0,7 | -2,0 | 1,0 |
| 2003 | -1,3 | -18,0 | -4,0 | 81,2 | -52,3 | -3,5 | 4,8 | -4,2 |
| 1991 = 100 | | | | | | | | |
| 1992 | 85,5 | 52,9 | 91,5 | 93,4 | 38,1 | 95,5 | 94,0 | 95,5 |
| 1993 | 81,0 | 44,9 | 87,5 | 79,2 | 25,8 | 92,2 | 76,5 | 93,2 |
| 1994 | 86,2 | 64,6 | 90,1 | 110,9 | 25,1 | 94,8 | 82,0 | 95,7 |
| 1995 | 85,4 | 59,4 | 90,1 | 113,0 | 19,0 | 95,3 | 80,4 | 96,3 |
| 1996 | 92,6 | 58,2 | 98,9 | 109,2 | 26,2 | 104,3 | 86,6 | 105,4 |
| 1997 | 99,3 | 48,2 | 108,6 | 100,7 | 22,7 | 115,1 | 95,4 | 116,4 |
| 1998 | 101,3 | 46,7 | 111,3 | 20,4 | 16,6 | 119,0 | 126,8 | 118,5 |
| 1999 | 103,5 | 51,8 | 112,9 | 18,6 | 12,9 | 121,1 | 97,6 | 122,6 |
| 2000 | 113,6 | 65,0 | 122,4 | 29,2 | 11,5 | 131,4 | 92,6 | 133,9 |
| 2001 | 127,2 | 76,4 | 136,4 | 29,9 | 11,1 | 146,6 | 214,2 | 142,1 |
| 2002 | 128,3 | 73,2 | 138,4 | 17,0 | 26,4 | 147,6 | 210,0 | 143,5 |
| 2003 | 126,6 | 60,0 | 132,8 | 30,8 | 12,6 | 142,5 | 220,0 | 137,4 |
| Anteil an insgesamt in % | | | | | | | | |
| 1991 | 100,0 | 15,4 | 84,6 | 0,5 | 5,9 | 78,2 | 4,8 | 73,3 |
| 1992 | 100,0 | 9,5 | 90,5 | 0,6 | 2,6 | 87,2 | 5,3 | 81,9 |
| 1993 | 100,0 | 8,6 | 91,4 | 0,5 | 1,9 | 89,0 | 4,6 | 84,5 |
| 1994 | 100,0 | 11,6 | 88,4 | 0,7 | 1,7 | 86,0 | 4,6 | 81,4 |
| 1995 | 100,0 | 10,7 | 89,3 | 0,7 | 1,3 | 87,2 | 4,5 | 82,7 |
| 1996 | 100,0 | 9,7 | 90,3 | 0,6 | 1,7 | 88,0 | 4,5 | 83,5 |
| 1997 | 100,0 | 7,5 | 92,5 | 0,6 | 1,3 | 90,6 | 4,6 | 86,0 |
| 1998 | 100,0 | 7,1 | 92,9 | 0,1 | 1,0 | 91,8 | 6,0 | 85,8 |
| 1999 | 100,0 | 7,7 | 92,3 | 0,1 | 0,7 | 91,4 | 4,6 | 86,9 |
| 2000 | 100,0 | 8,8 | 91,2 | 0,1 | 0,6 | 90,4 | 3,9 | 86,5 |
| 2001 | 100,0 | 9,3 | 90,7 | 0,1 | 0,5 | 90,1 | 8,1 | 82,0 |
| 2002 | 100,0 | 8,8 | 91,2 | 0,1 | 1,2 | 89,9 | 7,9 | 82,0 |
| 2003 | 100,0 | 7,3 | 88,7 | 0,1 | 0,6 | 88,0 | 8,4 | 79,6 |

1) 1991 bis 2002: endgültige Ergebnisse

2) einschl. Rückwaren und Ersatzlieferungen

7 Ausfuhr Berlins Januar 2002 bis Dezember 2003 nach Erdteilen und Ländergruppen

| Zeitraum ²⁾ | Insgesamt ¹⁾ | Europa | | | | | Afrika | Amerika | Asien | Australien/ Ozeanien | |
|--|-------------------------|-----------|-----------|-----------------------|---------|-----------------|---------|-----------|-----------|-------------------------|---|
| | | zusammen | darunter | | | EFTA- Länder | | | | | Mittel- und osteuropäische Länder |
| | | | EU-Länder | | | | | | | | |
| | | | zusammen | darunter Euro-Zone | | | | | | | |
| 1 000 EUR | | | | | | | | | | | |
| 2002 | 9 232 384 | 6 526 055 | 4 667 529 | 3 613 728 | 265 824 | 1 422 726 | 171 003 | 1 041 997 | 1 371 133 | 120 297 | |
| Januar | 704 245 | 503 814 | 375 239 | 303 694 | 19 752 | 94 054 | 12 209 | 73 228 | 109 846 | 4 792 | |
| Februar | 738 004 | 526 923 | 387 542 | 277 945 | 18 611 | 112 924 | 12 361 | 82 170 | 104 034 | 12 245 | |
| März | 700 580 | 478 199 | 330 713 | 249 063 | 23 328 | 105 089 | 15 342 | 99 716 | 100 658 | 6 430 | |
| 1. Vierteljahr | 2 142 829 | 1 508 936 | 1 093 494 | 830 703 | 61 691 | 312 067 | 39 912 | 255 113 | 314 539 | 23 467 | |
| April | 916 708 | 680 116 | 513 922 | 424 330 | 27 483 | 125 027 | 15 605 | 87 643 | 127 075 | 6 110 | |
| Mai | 631 570 | 442 649 | 313 629 | 256 858 | 16 881 | 102 186 | 10 292 | 70 344 | 101 682 | 6 455 | |
| Juni | 899 173 | 626 423 | 442 762 | 352 064 | 38 066 | 128 954 | 14 321 | 92 778 | 155 967 | 9 556 | |
| 2. Vierteljahr | 2 447 451 | 1 749 188 | 1 270 312 | 1 033 253 | 82 431 | 356 167 | 40 219 | 250 766 | 384 724 | 22 121 | |
| Juli | 740 821 | 512 971 | 364 567 | 282 068 | 18 101 | 111 644 | 13 131 | 100 214 | 105 432 | 8 990 | |
| August | 699 241 | 474 152 | 342 168 | 238 737 | 17 163 | 105 230 | 20 932 | 76 345 | 113 225 | 14 467 | |
| September | 831 454 | 614 949 | 430 121 | 326 981 | 22 079 | 148 105 | 13 154 | 97 920 | 98 427 | 6 909 | |
| 3. Vierteljahr | 2 271 516 | 1 602 073 | 1 136 856 | 847 786 | 57 343 | 364 979 | 47 217 | 274 479 | 317 084 | 30 365 | |
| Oktober | 868 844 | 620 419 | 416 976 | 315 206 | 26 918 | 154 550 | 16 227 | 101 762 | 119 117 | 11 211 | |
| November | 796 788 | 540 131 | 398 747 | 304 618 | 18 510 | 110 112 | 15 655 | 92 609 | 123 754 | 24 554 | |
| Dezember | 704 956 | 505 308 | 351 145 | 282 163 | 18 931 | 124 852 | 11 774 | 67 269 | 111 915 | 8 578 | |
| 4. Vierteljahr | 2 370 588 | 1 665 859 | 1 166 867 | 901 987 | 64 360 | 389 514 | 43 655 | 261 639 | 354 786 | 44 343 | |
| 2003 | 9 110 719 | 6 378 111 | 4 523 169 | 3 497 850 | 272 442 | 1 393 241 | 173 021 | 975 318 | 1 481 035 | 101 402 | |
| Januar | 699 764 | 470 919 | 341 441 | 76 661 | 18 295 | 91 163 | 21 043 | 86 819 | 111 887 | 8 973 | |
| Februar | 799 384 | 572 233 | 418 097 | 292 903 | 28 710 | 107 708 | 7 885 | 87 844 | 120 549 | 10 784 | |
| März | 740 039 | 540 858 | 405 928 | 313 381 | 20 457 | 101 144 | 10 221 | 88 173 | 91 739 | 8 951 | |
| 1. Vierteljahr | 2 239 187 | 1 584 010 | 1 165 466 | 871 064 | 67 462 | 300 014 | 39 149 | 262 836 | 324 176 | 28 708 | |
| April | 823 552 | 553 485 | 410 260 | 304 598 | 20 869 | 105 434 | 12 018 | 109 043 | 141 306 | 7 603 | |
| Mai | 668 594 | 447 775 | 323 918 | 249 927 | 22 679 | 92 589 | 12 242 | 79 478 | 117 820 | 11 146 | |
| Juni | 781 855 | 578 485 | 408 273 | 329 701 | 28 875 | 128 159 | 9 215 | 73 747 | 114 771 | 5 496 | |
| 2. Vierteljahr | 2 274 001 | 1 579 745 | 1 142 451 | 884 226 | 72 423 | 326 182 | 33 475 | 262 268 | 373 897 | 24 245 | |
| Juli | 758 612 | 513 293 | 359 122 | 276 990 | 20 699 | 119 962 | 12 585 | 90 826 | 134 997 | 6 717 | |
| August | 804 700 | 506 935 | 342 858 | 256 264 | 20 248 | 120 166 | 13 065 | 70 141 | 204 008 | 10 251 | |
| September | 803 025 | 572 679 | 405 124 | 325 837 | 26 796 | 122 330 | 23 221 | 82 824 | 113 743 | 10 366 | |
| 3. Vierteljahr | 2 366 337 | 1 592 908 | 1 107 104 | 859 090 | 67 742 | 362 458 | 48 872 | 243 791 | 452 749 | 27 334 | |
| Oktober | 796 085 | 564 127 | 394 126 | 314 022 | 18 393 | 139 176 | 15 719 | 82 058 | 127 371 | 6 658 | |
| November | 798 531 | 599 255 | 424 041 | 338 064 | 25 925 | 134 065 | 22 814 | 68 537 | 102 997 | 4 794 | |
| Dezember | 636 578 | 458 067 | 289 980 | 231 383 | 20 496 | 131 346 | 12 993 | 55 829 | 99 846 | 9 664 | |
| 4. Vierteljahr | 2 231 194 | 1 621 448 | 1 108 147 | 883 469 | 64 814 | 404 587 | 51 526 | 206 424 | 330 214 | 21 116 | |
| Veränderung gegenüber dem Vorjahreszeitraum in % | | | | | | | | | | | |
| 2003 | -1,3 | -2,3 | -3,1 | -3,2 | 2,5 | -2,1 | 1,2 | -6,4 | 8,0 | -15,7 | |
| Januar | -0,6 | -6,5 | -9,0 | -74,8 | -7,4 | -3,1 | 72,4 | 18,6 | 1,9 | 87,3 | |
| Februar | 8,3 | 8,6 | 7,9 | 5,4 | 54,3 | -4,6 | -36,2 | 6,9 | 15,9 | -11,9 | |
| März | 5,6 | 13,1 | 22,7 | 25,8 | -12,3 | -3,8 | -33,4 | -11,6 | -8,9 | 39,2 | |
| 1. Vierteljahr | 4,5 | 5,0 | 6,6 | 4,9 | 9,4 | -3,9 | -1,9 | 3,0 | 3,1 | 22,3 | |
| April | -10,2 | -18,6 | -20,2 | -28,2 | -24,1 | -15,7 | -23,0 | 24,4 | 11,2 | 24,4 | |
| Mai | 5,9 | 1,2 | 3,3 | -2,7 | 34,3 | -9,4 | 18,9 | 13,0 | 15,9 | 72,7 | |
| Juni | -13,0 | -7,7 | -7,8 | -6,4 | -24,1 | -0,6 | -35,7 | -20,5 | -26,4 | -42,5 | |
| 2. Vierteljahr | -7,1 | -9,7 | -10,1 | -14,4 | -12,1 | -8,4 | -16,8 | 4,6 | -2,8 | 9,6 | |
| Juli | 2,4 | 0,1 | -1,5 | -1,8 | 14,4 | 7,5 | -4,2 | -9,4 | 28,0 | -25,3 | |
| August | 15,1 | 6,9 | 0,2 | 7,3 | 18,0 | 14,2 | -37,6 | -8,1 | 80,2 | -29,1 | |
| September | -3,4 | -6,9 | -5,8 | -0,3 | 21,4 | -17,4 | 76,5 | -15,4 | 15,6 | 50,0 | |
| 3. Vierteljahr | 4,2 | -0,6 | -2,6 | 1,3 | 18,1 | -0,7 | 3,5 | -11,2 | 42,8 | -10,0 | |
| Oktober | -8,4 | -9,1 | -5,5 | -0,4 | -31,7 | -9,9 | -3,1 | -19,4 | 6,9 | -40,6 | |
| November | 0,2 | 10,9 | 6,3 | 11,0 | 40,1 | 21,8 | 45,7 | -26,0 | -16,8 | -80,5 | |
| Dezember | -9,7 | -9,3 | -17,4 | -18,0 | 8,3 | 5,2 | 10,4 | -17,0 | -10,8 | 12,7 | |
| 4. Vierteljahr | -5,9 | -2,7 | -5,0 | -2,1 | 0,7 | 3,9 | 18,0 | -21,1 | -6,9 | -52,4 | |

1) einschl. Schiffs- und Luftfahrzeugbedarf und Nicht ermittelte Länder und Gebiete

2) 2002: endgültige Ergebnisse

8 Ausfuhr Berlins Januar 2002 bis Dezember 2003 nach Warengruppen

| Zeitraum ²⁾ | Insgesamt ¹⁾ | Ernährungs- wirtschaft | Gewerbliche Wirtschaft | | | | | |
|--|-------------------------|---------------------------|------------------------|-----------|-----------|-------------|-----------------|----------------|
| | | | zusammen | Rohstoffe | Halbwaren | Fertigwaren | | |
| | | | | | | zusammen | Vorzerzeugnisse | Enderzeugnisse |
| 1 000 EUR | | | | | | | | |
| 2002 | 9 232 384 | 812 447 | 8 419 936 | 6 660 | 111 181 | 8 302 095 | 729 099 | 7 572 996 |
| Januar | 704 245 | 63 652 | 640 593 | 1 374 | 5 535 | 633 683 | 58 860 | 574 823 |
| Februar | 738 004 | 66 139 | 671 865 | 577 | 7 489 | 663 798 | 58 719 | 605 079 |
| März | 700 580 | 33 597 | 666 983 | 368 | 8 874 | 657 741 | 60 433 | 597 309 |
| 1. Vierteljahr | 2 142 829 | 163 388 | 1 979 441 | 2 319 | 21 898 | 1 955 223 | 178 012 | 1 777 211 |
| April | 916 708 | 69 820 | 846 888 | 486 | 11 127 | 835 276 | 80 950 | 754 326 |
| Mai | 631 570 | 69 480 | 562 089 | 388 | 7 945 | 553 756 | 38 842 | 514 915 |
| Juni | 899 173 | 100 254 | 798 919 | 439 | 8 094 | 790 386 | 56 304 | 734 082 |
| 2. Vierteljahr | 2 447 451 | 239 554 | 2 207 897 | 1 313 | 27 166 | 2 179 418 | 176 095 | 2 003 323 |
| Juli | 740 821 | 68 484 | 672 337 | 226 | 8 464 | 663 648 | 64 513 | 599 134 |
| August | 699 241 | 43 692 | 655 550 | 457 | 7 187 | 647 905 | 57 538 | 590 368 |
| September | 831 454 | 94 324 | 737 130 | 587 | 11 514 | 725 029 | 46 519 | 678 510 |
| 3. Vierteljahr | 2 271 516 | 206 499 | 2 065 017 | 1 270 | 27 164 | 2 036 582 | 168 570 | 1 868 012 |
| Oktober | 868 844 | 69 456 | 799 387 | 495 | 11 604 | 787 288 | 82 533 | 704 755 |
| November | 796 788 | 75 996 | 720 792 | 769 | 11 379 | 708 645 | 74 455 | 634 190 |
| Dezember | 704 956 | 57 553 | 647 402 | 493 | 11 969 | 634 940 | 49 435 | 585 505 |
| 4. Vierteljahr | 2 370 588 | 203 006 | 2 167 582 | 1 757 | 34 953 | 2 130 872 | 206 422 | 1 924 450 |
| 2003 | 9 110 719 | 665 825 | 8 080 444 | 12 069 | 53 013 | 8 015 362 | 763 766 | 7 251 596 |
| Januar | 699 764 | 30 848 | 641 402 | 709 | 3 269 | 637 423 | 80 828 | 556 595 |
| Februar | 799 384 | 67 551 | 698 148 | 531 | 2 059 | 695 558 | 63 493 | 632 065 |
| März | 740 039 | 36 166 | 671 165 | 275 | 2 446 | 668 444 | 79 806 | 588 637 |
| 1. Vierteljahr | 2 239 187 | 134 566 | 2 010 715 | 1 516 | 7 774 | 2 001 425 | 224 127 | 1 777 298 |
| April | 823 553 | 77 586 | 712 912 | 410 | 2 848 | 709 654 | 68 952 | 640 703 |
| Mai | 668 594 | 48 698 | 593 793 | 406 | 2 453 | 590 933 | 41 030 | 549 904 |
| Juni | 781 855 | 55 971 | 692 988 | 283 | 4 524 | 688 182 | 66 074 | 622 107 |
| 2. Vierteljahr | 2 274 001 | 182 255 | 1 999 693 | 1 099 | 9 825 | 1 988 769 | 176 055 | 1 812 714 |
| Juli | 758 612 | 57 463 | 672 211 | 277 | 2 933 | 669 001 | 63 108 | 605 893 |
| August | 804 700 | 41 642 | 735 434 | 193 | 5 190 | 730 051 | 44 004 | 686 047 |
| September | 803 025 | 63 618 | 706 767 | 242 | 4 344 | 702 181 | 105 499 | 596 682 |
| 3. Vierteljahr | 2 366 337 | 162 723 | 2 114 412 | 713 | 12 466 | 2 101 233 | 212 611 | 1 888 622 |
| Oktober | 796 085 | 50 743 | 713 585 | 4 219 | 14 284 | 695 082 | 60 952 | 634 129 |
| November | 798 531 | 75 590 | 688 775 | 4 074 | 5 296 | 679 406 | 60 536 | 618 870 |
| Dezember | 636 578 | 59 948 | 553 265 | 449 | 3 368 | 549 447 | 29 485 | 519 963 |
| 4. Vierteljahr | 2 231 194 | 186 281 | 1 955 625 | 8 742 | 22 948 | 1 923 935 | 150 973 | 1 772 962 |
| Veränderung gegenüber dem Vorjahreszeitraum in % | | | | | | | | |
| 2002 | -1,3 | -18,0 | -4,0 | 81,2 | -52,3 | -3,5 | 4,8 | -4,2 |
| Januar | -0,6 | -51,5 | 0,1 | -48,4 | -40,9 | 0,6 | 37,3 | -3,2 |
| Februar | 8,3 | 2,1 | 3,9 | -8,0 | -72,5 | 4,8 | 8,1 | 4,5 |
| März | 5,6 | 7,6 | 0,6 | -25,1 | -72,4 | 1,6 | 32,1 | -1,5 |
| 1. Vierteljahr | 4,5 | -17,6 | 1,6 | -34,7 | -64,5 | 2,4 | 25,9 | 0,0 |
| April | -10,2 | 11,1 | -15,8 | -15,6 | -74,4 | -15,0 | -14,8 | -15,1 |
| Mai | 5,9 | -29,9 | 5,6 | 4,6 | -69,1 | 6,7 | 5,6 | 6,8 |
| Juni | -13,0 | -44,2 | -13,3 | -35,6 | -44,1 | -12,9 | 17,4 | -15,3 |
| 2. Vierteljahr | -7,1 | -23,9 | -9,4 | -16,3 | -63,8 | -8,7 | 0,0 | -9,5 |
| Juli | 2,4 | -16,1 | 0,0 | 22,9 | -65,4 | 0,8 | -2,2 | 1,1 |
| August | 15,1 | -4,7 | 12,2 | -57,7 | -27,8 | 12,7 | -23,5 | 16,2 |
| September | -3,4 | -32,6 | -4,1 | -58,8 | -62,3 | -3,2 | 126,8 | -12,1 |
| 3. Vierteljahr | 4,2 | -21,2 | 2,4 | -43,9 | -54,1 | 3,2 | 26,1 | 1,1 |
| Oktober | -8,4 | -26,9 | -10,7 | 751,7 | 23,1 | -11,7 | -26,1 | -10,0 |
| November | 0,2 | -0,5 | -4,4 | 430,1 | -53,5 | -4,1 | -18,7 | -2,4 |
| Dezember | -9,7 | 4,2 | -14,5 | -9,0 | -71,9 | -13,5 | -40,4 | -11,2 |
| 4. Vierteljahr | -5,9 | -8,2 | -9,8 | 397,5 | -34,3 | -9,7 | -26,9 | -7,9 |

1) einschl. Rückwaren und Ersatzlieferungen

2) 2002: endgültige Ergebnisse

9 Ausfuhr Deutschlands 1991 bis 2003 nach Erdteilen und Ländergruppen

| Jahr ¹⁾ | Insgesamt ²⁾ | Europa | | | | | Afrika | Amerika | Asien | Australien / Ozeanien |
|--|-------------------------|----------|-----------|--------------------|-------------|-----------------------------------|--------|---------|--------|-----------------------|
| | | zusammen | darunter | | | | | | | |
| | | | EU-Länder | | EFTA-Länder | Mittel- und osteuropäische Länder | | | | |
| | | | zusammen | darunter Euro-Zone | | | | | | |
| Mill. EUR | | | | | | | | | | |
| 1991 | 340 425 | 263 872 | 214 935 | 175 017 | 22 158 | 19 141 | 8 145 | 30 764 | 35 131 | 1 969 |
| 1992 | 343 180 | 264 099 | 217 250 | 176 572 | 21 238 | 20 684 | 7 862 | 31 296 | 37 147 | 2 290 |
| 1993 | 321 289 | 237 121 | 188 063 | 150 092 | 20 033 | 24 240 | 7 323 | 33 713 | 39 912 | 2 415 |
| 1994 | 353 084 | 258 123 | 204 821 | 162 060 | 22 119 | 27 483 | 7 506 | 38 595 | 45 436 | 2 828 |
| 1995 | 383 232 | 282 852 | 222 876 | 174 470 | 23 727 | 31 185 | 8 108 | 39 622 | 48 299 | 3 359 |
| 1996 | 403 377 | 297 475 | 231 461 | 181 767 | 23 086 | 36 663 | 7 891 | 42 711 | 51 002 | 3 148 |
| 1997 | 454 342 | 331 648 | 252 350 | 195 282 | 24 730 | 47 153 | 8 926 | 54 833 | 54 103 | 3 558 |
| 1998 | 488 371 | 362 942 | 275 992 | 214 742 | 26 769 | 52 878 | 9 546 | 63 791 | 47 236 | 3 676 |
| 1999 | 510 008 | 376 623 | 480 813 | 229 837 | 27 216 | 49 742 | 9 996 | 69 000 | 49 461 | 3 764 |
| 2000 | 597 440 | 437 785 | 337 375 | 264 870 | 30 625 | 60 827 | 10 435 | 81 198 | 62 354 | 3 993 |
| 2001 | 638 268 | 462 314 | 351 611 | 275 384 | 33 004 | 71 093 | 12 042 | 89 801 | 68 133 | 4 424 |
| 2002 | 651 320 | 471 740 | 354 813 | 276 270 | 31 898 | 76 677 | 11 797 | 89 081 | 72 048 | 5 026 |
| 2003 | 661 613 | 488 874 | 367 191 | 286 249 | 31 009 | 81 364 | 12 079 | 79 617 | 74 589 | 5 001 |
| Veränderung gegenüber dem Vorjahr in % | | | | | | | | | | |
| 1992 | 0,8 | 0,1 | 1,1 | 0,9 | -4,1 | 8,1 | -3,5 | 1,7 | 5,7 | 16,3 |
| 1993 | -6,4 | -10,2 | -13,4 | -15,0 | -5,7 | 17,2 | -6,9 | 7,7 | 7,4 | 5,5 |
| 1994 | 9,9 | 8,9 | 8,9 | 8,0 | 10,4 | 13,4 | 2,5 | 14,5 | 13,8 | 17,1 |
| 1995 | 8,5 | 9,6 | 8,8 | 7,7 | 7,3 | 13,5 | 8,0 | 2,7 | 6,3 | 18,8 |
| 1996 | 5,3 | 5,2 | 3,9 | 4,2 | -2,7 | 17,6 | -2,7 | 7,8 | 5,6 | -6,3 |
| 1997 | 12,6 | 11,5 | 9,0 | 7,4 | 7,1 | 28,6 | 13,1 | 28,4 | 6,1 | 13,0 |
| 1998 | 7,5 | 9,4 | 9,4 | 10,0 | 8,2 | 12,1 | 6,9 | 16,3 | -12,7 | 3,3 |
| 1999 | 4,4 | 3,8 | 74,2 | 7,0 | 1,7 | -5,9 | 4,7 | 8,2 | 4,7 | 2,4 |
| 2000 | 17,1 | 16,2 | -29,8 | 15,2 | 12,5 | 22,3 | 4,4 | 17,7 | 26,1 | 6,1 |
| 2001 | 6,8 | 5,6 | 4,2 | 4,0 | 7,8 | 16,9 | 15,4 | 10,6 | 9,3 | 10,8 |
| 2002 | 2,0 | 2,0 | 0,9 | 0,3 | -3,3 | 7,9 | -2,0 | -0,8 | 5,7 | 13,6 |
| 2003 | 1,6 | 3,6 | 3,5 | 3,6 | -2,8 | 6,1 | 2,4 | -10,6 | 3,5 | -0,5 |
| 1991 = 100 | | | | | | | | | | |
| 1992 | 100,8 | 100,1 | 101,1 | 100,9 | 95,9 | 108,1 | 96,5 | 101,7 | 105,7 | 116,3 |
| 1993 | 94,4 | 89,9 | 87,5 | 85,8 | 90,4 | 126,6 | 89,9 | 109,6 | 113,6 | 122,6 |
| 1994 | 103,7 | 97,8 | 95,3 | 92,6 | 99,8 | 143,6 | 92,2 | 125,5 | 129,3 | 143,6 |
| 1995 | 112,6 | 107,2 | 103,7 | 99,7 | 107,1 | 162,9 | 99,5 | 128,8 | 137,5 | 170,6 |
| 1996 | 118,5 | 112,7 | 107,7 | 103,9 | 104,2 | 191,5 | 96,9 | 138,8 | 145,2 | 159,9 |
| 1997 | 133,5 | 125,7 | 117,4 | 111,6 | 111,6 | 246,4 | 109,6 | 178,2 | 154,0 | 180,7 |
| 1998 | 143,5 | 137,5 | 128,4 | 122,7 | 120,8 | 276,3 | 117,2 | 207,4 | 134,5 | 186,7 |
| 1999 | 149,8 | 142,7 | 223,7 | 131,3 | 122,8 | 259,9 | 122,7 | 224,3 | 140,8 | 191,2 |
| 2000 | 175,5 | 165,9 | 157,0 | 151,3 | 138,2 | 317,8 | 128,1 | 263,9 | 177,5 | 202,8 |
| 2001 | 187,5 | 175,2 | 163,6 | 157,3 | 148,9 | 371,4 | 147,8 | 291,9 | 193,9 | 224,6 |
| 2002 | 191,3 | 178,8 | 165,1 | 157,9 | 144,0 | 400,6 | 144,8 | 289,6 | 205,1 | 255,2 |
| 2003 | 194,3 | 185,3 | 170,8 | 163,6 | 139,9 | 425,1 | 148,3 | 258,8 | 212,3 | 254,0 |
| Anteil an insgesamt in % | | | | | | | | | | |
| 1991 | 100,0 | 77,5 | 63,1 | 51,4 | 6,5 | 5,6 | 2,4 | 9,0 | 10,3 | 0,6 |
| 1992 | 100,0 | 77,0 | 63,3 | 51,5 | 6,2 | 6,0 | 2,3 | 9,1 | 10,8 | 0,7 |
| 1993 | 100,0 | 73,8 | 58,5 | 46,7 | 6,2 | 7,5 | 2,3 | 10,5 | 12,4 | 0,8 |
| 1994 | 100,0 | 73,1 | 58,0 | 45,9 | 6,3 | 7,8 | 2,1 | 10,9 | 12,9 | 0,8 |
| 1995 | 100,0 | 73,8 | 58,2 | 45,5 | 6,2 | 8,1 | 2,1 | 10,3 | 12,6 | 0,9 |
| 1996 | 100,0 | 73,7 | 57,4 | 45,1 | 5,7 | 9,1 | 2,0 | 10,6 | 12,6 | 0,8 |
| 1997 | 100,0 | 73,0 | 55,5 | 43,0 | 5,4 | 10,4 | 2,0 | 12,1 | 11,9 | 0,8 |
| 1998 | 100,0 | 74,3 | 56,5 | 44,0 | 5,5 | 10,8 | 2,0 | 13,1 | 9,7 | 0,8 |
| 1999 | 100,0 | 73,8 | 94,3 | 45,1 | 5,3 | 9,8 | 2,0 | 13,5 | 9,7 | 0,7 |
| 2000 | 100,0 | 73,3 | 56,5 | 44,3 | 5,1 | 10,2 | 1,7 | 13,6 | 10,4 | 0,7 |
| 2001 | 100,0 | 72,4 | 55,1 | 43,1 | 5,2 | 11,1 | 1,9 | 14,1 | 10,7 | 0,7 |
| 2002 | 100,0 | 72,4 | 54,5 | 42,4 | 4,9 | 11,8 | 1,8 | 13,7 | 11,1 | 0,8 |
| 2003 | 100,0 | 73,9 | 55,5 | 43,3 | 4,7 | 12,3 | 1,8 | 12,0 | 11,3 | 0,8 |

1) 1991 bis 2002: endgültige Ergebnisse.

2) einschl. Schiffs- und Luftfahrzeugbedarf und Nicht ermittelte Länder und Gebiete

10 Ausfuhr Deutschlands 1991 bis 2003 nach Warengruppen

| Jahr ¹⁾ | Insgesamt ²⁾ | Ernährungs- wirtschaft | Gewerbliche Wirtschaft | | | | | |
|------------------------------|-------------------------|---------------------------|------------------------|-----------|-----------|-------------|----------------|----------------|
| | | | zusammen | Rohstoffe | Halbwaren | Fertigwaren | | |
| | | | | | | zusammen | Vorerzeugnisse | Enderzeugnisse |
| Mill. EUR | | | | | | | | |
| 1991 | 340 425 | 18 316 | 320 879 | 3 851 | 17 644 | 299 383 | 53 022 | 246 361 |
| 1992 | 343 180 | 18 904 | 322 945 | 3 652 | 17 224 | 302 070 | 51 391 | 250 679 |
| 1993 | 321 289 | 17 742 | 295 136 | 2 992 | 16 021 | 276 122 | 46 879 | 229 243 |
| 1994 | 353 084 | 19 026 | 328 147 | 3 648 | 17 992 | 306 508 | 53 251 | 253 256 |
| 1995 | 383 232 | 19 454 | 353 256 | 3 843 | 19 045 | 330 367 | 59 347 | 271 020 |
| 1996 | 403 377 | 21 393 | 368 494 | 3 588 | 19 849 | 345 056 | 58 495 | 286 561 |
| 1997 | 454 342 | 22 476 | 419 782 | 3 681 | 22 513 | 393 588 | 67 128 | 326 460 |
| 1998 | 488 371 | 24 198 | 456 876 | 3 627 | 22 124 | 431 125 | 68 754 | 362 371 |
| 1999 | 510 008 | 24 107 | 473 330 | 3 646 | 21 982 | 447 702 | 68 479 | 379 223 |
| 2000 | 597 440 | 28 021 | 559 309 | 6 515 | 25 410 | 527 384 | 81 654 | 445 730 |
| 2001 | 638 268 | 30 376 | 596 781 | 7 428 | 24 948 | 564 405 | 82 575 | 481 830 |
| 2002 | 651 320 | 31 105 | 611 866 | 7 362 | 25 216 | 579 289 | 82 597 | 496 692 |
| 2003 | 661 613 | 29 818 | 599 600 | 7 525 | 24 293 | 567 782 | 80 176 | 487 606 |
| Veränderung zum Vorjahr in % | | | | | | | | |
| 1992 | 0,8 | 3,2 | 0,6 | -5,2 | -2,4 | 0,9 | -3,1 | 1,8 |
| 1993 | -6,4 | -6,1 | -8,6 | -18,1 | -7,0 | -8,6 | -8,8 | -8,6 |
| 1994 | 9,9 | 7,2 | 11,2 | 21,9 | 12,3 | 11,0 | 13,6 | 10,5 |
| 1995 | 8,5 | 2,2 | 7,7 | 5,3 | 5,9 | 7,8 | 11,4 | 7,0 |
| 1996 | 5,3 | 10,0 | 4,3 | -6,6 | 4,2 | 4,4 | -1,4 | 5,7 |
| 1997 | 12,6 | 5,1 | 13,9 | 2,6 | 13,4 | 14,1 | 14,8 | 13,9 |
| 1998 | 7,5 | 7,7 | 8,8 | -1,5 | -1,7 | 9,5 | 2,4 | 11,0 |
| 1999 | 4,4 | -0,4 | 3,6 | 0,5 | -0,6 | 3,8 | -0,4 | 4,7 |
| 2000 | 17,1 | 16,2 | 18,2 | 78,7 | 15,6 | 17,8 | 19,2 | 17,5 |
| 2001 | 6,8 | 8,4 | 6,7 | 14,0 | -1,8 | 7,0 | 1,1 | 8,1 |
| 2002 | 2,0 | 2,4 | 2,5 | -0,9 | 1,1 | 2,6 | 0,0 | 3,1 |
| 2003 | 1,6 | -4,1 | -2,0 | 2,2 | -3,7 | -2,0 | -2,9 | -1,8 |
| 1991 = 100 | | | | | | | | |
| 1992 | 100,8 | 103,2 | 100,6 | 94,8 | 97,6 | 100,9 | 96,9 | 101,8 |
| 1993 | 94,4 | 96,9 | 92,0 | 77,7 | 90,8 | 92,2 | 88,4 | 93,1 |
| 1994 | 103,7 | 103,9 | 102,3 | 94,7 | 102,0 | 102,4 | 100,4 | 102,8 |
| 1995 | 112,6 | 106,2 | 110,1 | 99,8 | 107,9 | 110,3 | 111,9 | 110,0 |
| 1996 | 118,5 | 116,8 | 114,8 | 93,2 | 112,5 | 115,3 | 110,3 | 116,3 |
| 1997 | 133,5 | 122,7 | 130,8 | 95,6 | 127,6 | 131,5 | 126,6 | 132,5 |
| 1998 | 143,5 | 132,1 | 142,4 | 94,2 | 125,4 | 144,0 | 129,7 | 147,1 |
| 1999 | 149,8 | 131,6 | 147,5 | 94,7 | 124,6 | 149,5 | 129,2 | 153,9 |
| 2000 | 175,5 | 153,0 | 174,3 | 169,2 | 144,0 | 176,2 | 154,0 | 180,9 |
| 2001 | 187,5 | 165,8 | 186,0 | 192,9 | 141,4 | 188,5 | 155,7 | 195,6 |
| 2002 | 191,3 | 169,8 | 190,7 | 191,2 | 142,9 | 193,5 | 155,8 | 201,6 |
| 2003 | 194,3 | 162,8 | 186,9 | 195,4 | 137,7 | 189,7 | 151,2 | 197,9 |
| Anteil an insgesamt in % | | | | | | | | |
| 1991 | 100,0 | 5,4 | 94,3 | 1,1 | 5,2 | 87,9 | 15,6 | 72,4 |
| 1992 | 100,0 | 5,5 | 94,1 | 1,1 | 5,0 | 88,0 | 15,0 | 73,0 |
| 1993 | 100,0 | 5,5 | 91,9 | 0,9 | 5,0 | 85,9 | 14,6 | 71,4 |
| 1994 | 100,0 | 5,4 | 92,9 | 1,0 | 5,1 | 86,8 | 15,1 | 71,7 |
| 1995 | 100,0 | 5,1 | 92,2 | 1,0 | 5,0 | 86,2 | 15,5 | 70,7 |
| 1996 | 100,0 | 5,3 | 91,4 | 0,9 | 4,9 | 85,5 | 14,5 | 71,0 |
| 1997 | 100,0 | 4,9 | 92,4 | 0,8 | 5,0 | 86,6 | 14,8 | 71,9 |
| 1998 | 100,0 | 5,0 | 93,6 | 0,7 | 4,5 | 88,3 | 14,1 | 74,2 |
| 1999 | 100,0 | 4,7 | 92,8 | 0,7 | 4,3 | 87,8 | 13,4 | 74,4 |
| 2000 | 100,0 | 4,7 | 93,6 | 1,1 | 4,3 | 88,3 | 13,7 | 74,6 |
| 2001 | 100,0 | 4,8 | 93,5 | 1,2 | 3,9 | 88,4 | 12,9 | 75,5 |
| 2002 | 100,0 | 4,8 | 93,9 | 1,1 | 3,9 | 88,9 | 12,7 | 76,3 |
| 2003 | 100,0 | 4,5 | 90,6 | 1,1 | 3,7 | 85,8 | 12,1 | 73,7 |

1) 1991 bis 2002: endgültige Ergebnisse.

2) einschl. Rückwaren und Ersatzlieferungen

Grafiken Ausfuhr Berlins und Deutschlands sowie Berlins nach ausgewählten Ländern und Warengruppen

Grafik 1 Ausfuhr Berlins und Deutschlands von 1999 bis 2003

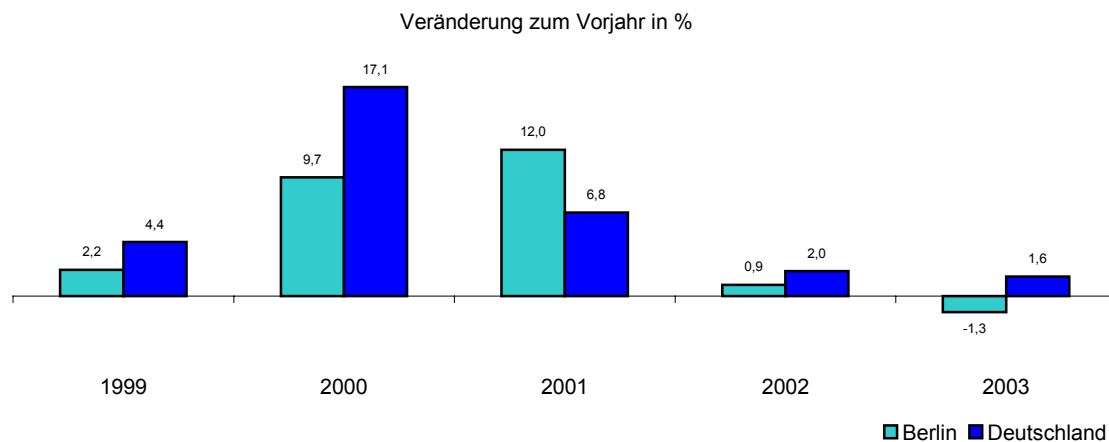

Grafik 2 Ausfuhr Berlins in die EU-Länder 1999 und 2003

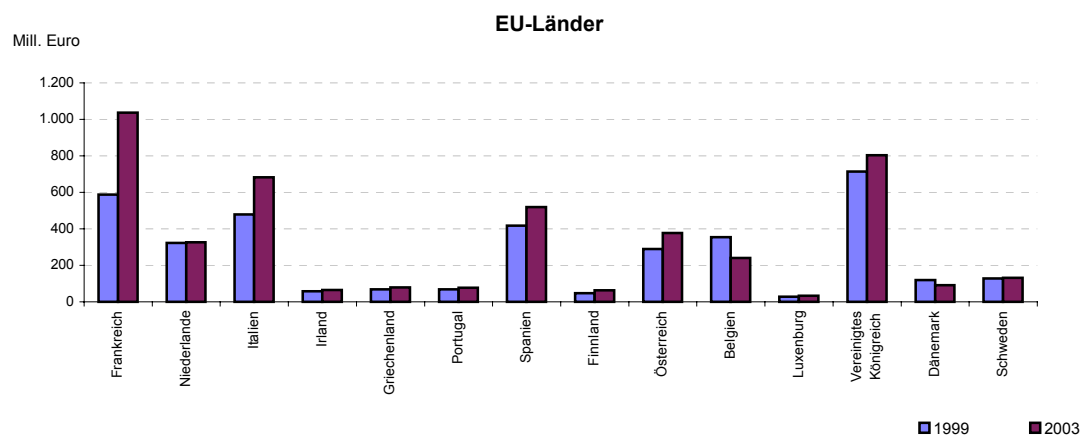

Grafik 3 Ausfuhr Berlins nach ausgewählten Warengruppen von 1999 bis 2003

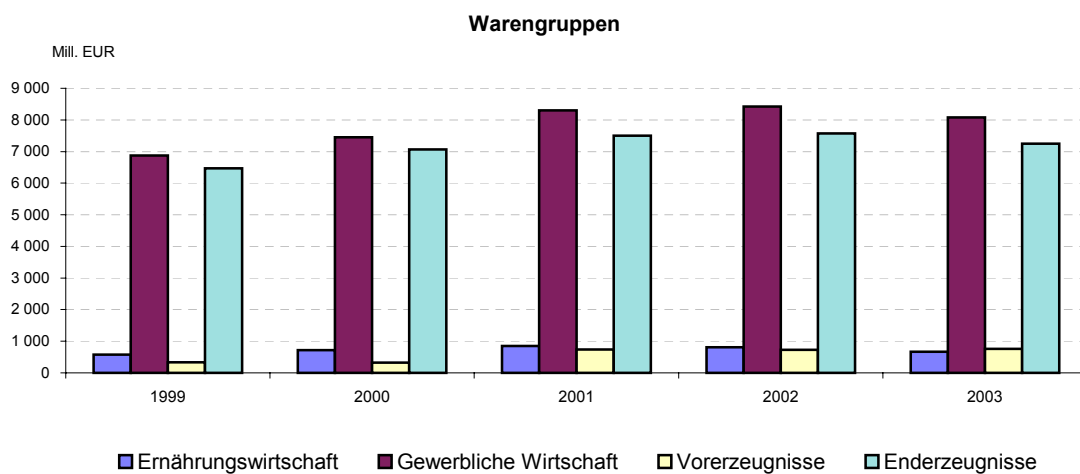

Datenangebot aus dem Sachgebiet

Datenangebot

Die in diesem Bericht enthaltenen Tabellen geben die gängigsten Kombinationen der aufgelisteten Merkmale wieder. Für den Informationsbedarf, der damit nicht abgedeckt werden kann, werden **Sonderauswertungen** erstellt.

Die Merkmale und deren Gliederung sind auf Seite 6 dieses Berichtes dargestellt.

Lieferung

Bestellte Tabellen oder Daten werden kurzfristig entweder als Ausdruck oder als Excel-Datei (Version 4 bis 97) erstellt. Die Lieferung der Ergebnisse erfolgt dann entweder über **E-Mail** oder **Fax** (bis maximal 10 Seiten) bzw. als **Ausdruck**, **Diskette** oder **CD-ROM** durch die Post. Selbstabholer können die Ergebnisse direkt beim Statistischen Landesamt abholen.

Kosten

Die Leistungen sind nach den geltenden Kostenrichtlinien des Statistischen Landesamtes grundsätzlich kostenpflichtig. Ausgenommen davon sind unmittelbare Berliner Landesbehörden (z. B. Senatsverwaltungen und Bezirksämter), Mitglieder des Abgeordnetenhauses, Berliner Mitglieder des Bundestages und des Europäischen Parlaments, Journalisten sowie Dienststellen, Behörden und Ämter, mit denen ein Schriftenaustausch besteht. Die Kosten für Standardtabellen sind in dem entsprechenden Abschnitt angegeben. Kosten für andere Auswertungen werden nach Aufwand berechnet. Die Zahlung erfolgt auf Rechnung, die Zahlungsfrist beträgt vier Wochen.

Information und Beratung

Nähere Auskünfte zu Information und Beratung finden Sie auf Seite 2.

Weitere Veröffentlichungen zum Thema

Statistische Berichte

Außenhandel

- Einfuhr Berlins
vierteljährlich, Bestell-Nr.: 290.2
6,00 EUR*

* Preisänderungen sind vorbehalten

Allgemeines Informationsangebot

Datenmaterial auf Papier, Diskette oder im Internet zu folgenden Themen:

- Gebiet (regionales Bezugssystem)
- Bevölkerung und Bevölkerungsbewegung (Geburten, Sterbefälle, Zu- und Fortzüge)
- Mikrozensus (Haushalte, Familien, Sozialstruktur)
- Gesundheitswesen
- Wahlen (Ergebnisse)
- Allgemeinbildendes und berufliches Schulwesen (Einrichtungen, Schüler)
- Kultur, Freizeit, Sport
- Hochschulen (Fach- und Hochschulen, Universitäten, Studenten)
- Rechtspflege
- Öffentliche Sozialleistungen (Jugendhilfe, Sozialhilfe, Wohngeld)
- Polizeiliche Kriminalitätsstatistik, Verkehr
- Verarbeitendes Gewerbe
- Bautätigkeit und Wohnungen
- Handel, Gastgewerbe
- Verdienste, Handwerk
- Landwirtschaft, Umwelt, Energie- und Wasserversorgung
- Volkswirtschaftliche Gesamtrechnungen
- Öffentliche Finanzen, Personal im Öffentlichen Dienst
- Preise, laufende Wirtschaftsrechnungen
- Steuern
- Unternehmen und Arbeitsstätten, Unternehmensregister

Veröffentlichungen

Statistisches Jahrbuch

Kompendium zu Berlin in Jahresdaten aus allen Bereichen der amtlichen Statistik

Monatschrift

Beiträge zu Methodik und Ergebnissen statistischer Erhebungen

Statistische Berichte

Tabellen und Kurzerläuterungen zu Ergebnissen der verschiedenen Sachgebiete der amtlichen Statistik

Faltblätter

Informationen kurz und knapp zum Tourismus, zur Umwelt, zur Bildung und Kultur, zum Mikrozensus

Verzeichnis

der Veröffentlichungen

Überblick über alle vom Statistischen Landesamt Berlin herausgegebenen Veröffentlichungen auf Papier, Diskette und CD.

Bestellung

Statistisches Landesamt Berlin - Vertrieb -

10306 Berlin

Firmen bzw. Name, Vorname

Ansprechpartner/in

Straße, Hausnummer

Postleitzahl, Ort

Telefon einschl. Vorwahl

Telefax einschl. Vorwahl

E-Mail

| Anzahl | Bestell-Nr. | Bezeichnung | Zeitraum | Einzelpreis |
|--------|-------------|---|---------------|-------------|
| | 290.1 | Ausfuhr Berlins (Stat. Bericht G III 1 - vj 4 / 03) - vorläufige Ergebnisse - | vierteljährl. | 6,00 EUR |
| | 290.1 | Ausfuhr Berlins (Stat. Bericht G III 1 - vj 4 / 02) - vorläufige Ergebnisse - | vierteljährl. | 6,00 EUR |
| | 290.1e | Ausfuhr Berlins (Stat. Bericht G III 1 - j 2001) - endgültige Ergebnisse - | jährlich | 6,00 EUR |
| | 290.2 | Einfuhr Berlins (Stat. Bericht G III 3 - vj 4 / 03) - vorläufige Ergebnisse - | vierteljährl. | 6,00 EUR |
| | 290.2 | Einfuhr Berlins (Stat. Bericht G III 3 - vj 4 / 02) - vorläufige Ergebnisse - | vierteljährl. | 6,00 EUR |
| | 290.2e | Einfuhr Berlins (Stat. Bericht G III 3 - j 2001) - endgültige Ergebnisse - | jährlich | 6,00 EUR |
| | | | | |
| | | | | |
| | | | | |
| | | | | |
| | | | | |
| | | | | |
| | | | | |
| | | | | |
| | | | | |

Bestellmöglichkeiten:

An obenstehende Adresse
Telefon : 030 - 9021 3434
Fax: 030 - 9021 3655
E-Mail: info@statistik-berlin.de

Liefermöglichkeiten:

- ☐ Postversand und Rechnung (zzgl. Versandkostenpauschale)
☐ Fax (max. 10 Seiten)
☐ E-Mail (max. 2MB)

Datum

Liefer- und Zahlungsbedingungen für Produkte und Leistungen des Statistischen Landesamtes Berlin Stand: 1. Januar 2002

Allgemeines

Allgemeine Geschäftsbedingungen des Bestellers sind ausgeschlossen. Die Lieferungen des Statistischen Landesamtes Berlin unterliegen nicht der Umsatz- (Mehrwert-)steuerpflicht.

Aufträge für Sonderauswertungen werden nur angenommen, wenn sie ohne Zurückstellen gesetzlicher Aufgaben zu erledigen sind. Sonderauswertungen und Aufträge mit einem Wert von mehr als 25,00 EUR werden erst bearbeitet, wenn der Besteller den Auftrag schriftlich erteilt.

Das Statistische Landesamt Berlin haftet nicht für Schäden, die aus der Verwendung der Produkte entstehen, außer für solche Schäden, die auf einer grob fahrlässigen Vertragsverletzung beruhen. Erfüllungsort ist Berlin. Gerichtsstand ist - je nach Zuständigkeit - das Amtsgericht Lichtenberg bzw. das Landgericht Berlin.

Abonnements

Regelmäßig erscheinende Veröffentlichungen können im Abonnement bezogen werden. Die Kündigung von Abonnements ist zum 30.6. oder 31.12. eines jeden Jahres mit einer Frist von sechs Wochen möglich und bedarf der Schriftform.

Es gelten die jeweils aktuellen Preise, auch wenn sie während der Vertragslaufzeit geändert werden.

Lieferung / Versandkosten

Die Lieferung erfolgt auf Rechnung und Gefahr des Bestellers. Richtig erfolgte Lieferungen werden nicht umgetauscht oder zurückgenommen. Beanstandungen wegen unrichtiger oder unvollständiger Sendung müssen innerhalb von 14 Tagen nach Empfang der Lieferung geltend gemacht werden.

Bei entgeltpflichtigen Produkten trägt der Besteller auch die Versandkosten (mindestens 1,50 EUR).

Rechnungen / Mahnungen

Der Rechnungsbetrag ist innerhalb von 4 Wochen ohne jeglichen Abzug auf eines der in der Rechnung angegebenen Konten - unter Angabe des **Buchungs- und Kassenzeichens** - zu überweisen. Rechnungen für Abonnements werden jeweils zum Quartalsende ausgestellt. Die Lieferung bleibt bis zur vollständigen Bezahlung Eigentum des Landes Berlin.

Für den Fall des Verzugs entsteht dem Statistischen Landesamt Berlin ein Anspruch auf Zahlung von Verzugszinsen von 5 v.H. über dem jeweils geltenden Basiszinssatz der Deutschen Bundesbank sowie Ersatz des sonst nachweisbaren Verzugschadens. Für jede Mahnung, die nach Eintritt des Verzugs ergeht, sind dem Statistischen Landesamt Berlin Bearbeitungs-, Porto- und Vordruckkosten pauschal in Höhe von 7,50 EUR zu ersetzen.

Weitergabe der Daten

Die Urheberrechte an den Produkten und Leistungen liegen beim Land Berlin, vertreten durch den Direktor des Statistischen Landesamtes Berlin. Eine Vervielfältigung und Veröffentlichung, auch auszugsweise, ist nur mit der Quellenangabe "Statistisches Landesamt Berlin" gestattet. Eine Weitergabe der übermittelten Daten auf maschinenlesbaren Datenträgern oder in elektronischen Netzen bedarf der vorherigen schriftlichen Genehmigung durch das Statistische Landesamt Berlin; die elektronische Form genügt nicht.