

# Statistischer Bericht

A IV 4 – j / 21

## Krankenhäuser im Land Berlin 2021 Teil III Kostennachweis

### Kostenkennziffern der Krankenhäuser im Land Berlin 1992 bis 2021

1991  $\triangleq$  100

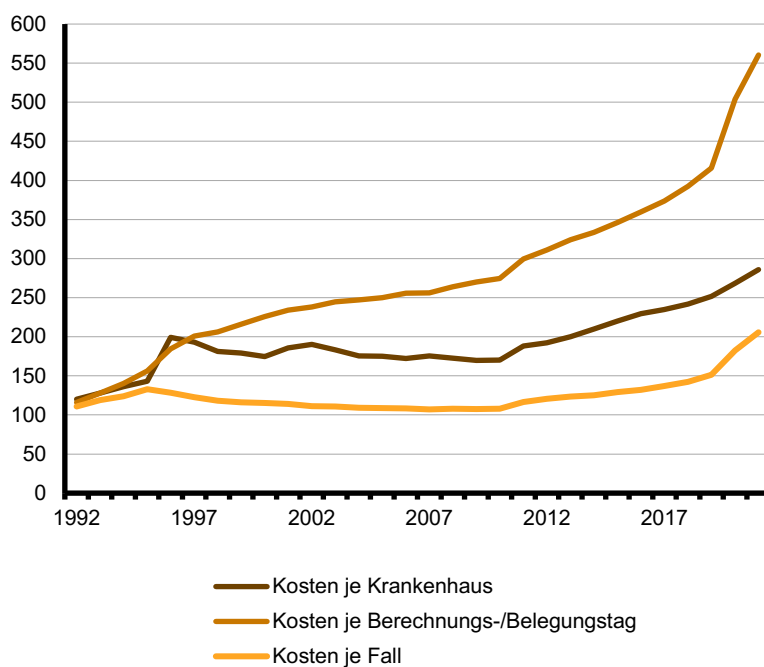

## Impressum

Statistischer Bericht  
A IV 4 – j / 21

Erscheinungsfolge: jährlich  
Erschienen im **Januar 2023**

## Herausgeber

**Amt für Statistik** Berlin-Brandenburg  
Steinstraße 104 - 106  
14480 Potsdam  
info@statistik-bbb.de  
www.statistik-berlin-brandenburg.de

Tel. 0331 8173 - 1777  
Fax 0331 817330 - 4091

## Zeichenerklärung

0 weniger als die Hälfte von 1  
in der letzten besetzten Stelle,  
jedoch mehr als nichts  
– nichts vorhanden  
... Angabe fällt später an  
( ) Aussagewert ist eingeschränkt  
/ Zahlenwert nicht sicher genug  
• Zahlenwert unbekannt oder  
geheim zu halten  
x Tabellenfach gesperrt  
p vorläufige Zahl  
r berichtigte Zahl  
s geschätzte Zahl

**Amt für Statistik** Berlin-Brandenburg,  
Potsdam, 2023



Dieses Werk ist unter einer Creative Commons Lizenz  
vom Typ Namensnennung 3.0 Deutschland zugänglich.  
Um eine Kopie dieser Lizenz einzusehen, konsultieren Sie  
<http://creativecommons.org/licenses/by/3.0/de/>

## Inhaltsverzeichnis

Seite

[Metadaten zu dieser Statistik  
\(externer Link\)](#)

### Grafiken

1	Personalkosten der Krankenhäuser im Land Berlin 2021 nach Personalgruppen .....	4
2	Personalkosten, Materialaufwand und sonstige betriebliche Aufwendungen aus Sachkosten der allgemeinen Krankenhäuser im Land Berlin 2021 nach Förderung der Krankenhäuser .....	4
3	Bereinigte Kosten je Krankenhaus im Land Berlin 2021 nach Größenklassen .....	6

### Tabellen

1	Grunddaten, Kosten und Kostenkennziffern der Krankenhäuser im Land Berlin 1991 bis 2021 .....	5
2	Grunddaten, Kosten und Kostenkennziffern der Krankenhäuser im Land Berlin 2021 nach Größenklassen, Typ und Förderung der Krankenhäuser .....	6
3	Kosten der Krankenhäuser im Land Berlin 2021 nach Kostenarten sowie Typ und Förderung der Krankenhäuser .....	7
4	Kosten der Krankenhäuser im Land Berlin 2021 nach Kostenarten sowie Kostenkennziffern .....	8
5	Personalkosten der Krankenhäuser je Vollkraft im Land Berlin 2021, 2020 und 2019 nach Personalgruppen sowie Typ und Förderung der Krankenhäuser .....	9
	Krankenhäuser in Berlin .....	10

## 1 Personalkosten der Krankenhäuser im Land Berlin 2021 nach Personalgruppen

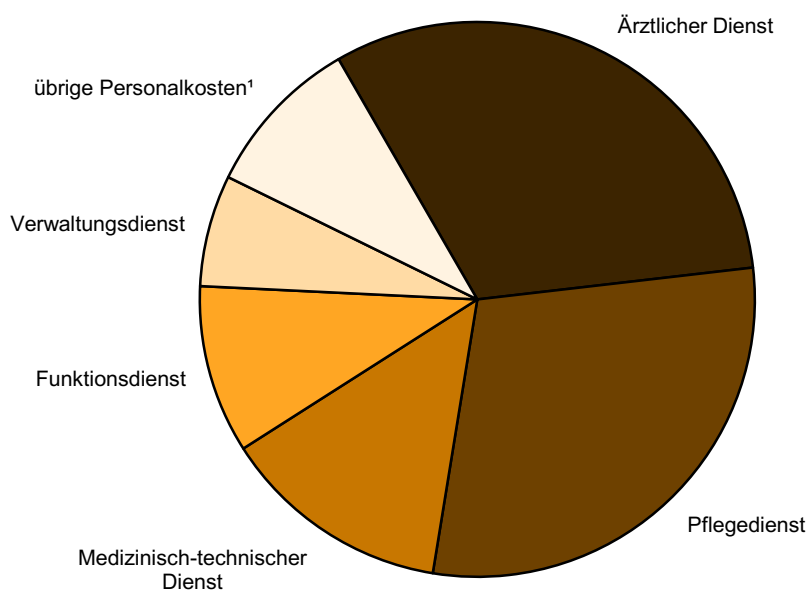

¹ Wirtschafts- und Versorgungsdienst, technischer Dienst, Sonderdienste, klinisches Hauspersonal, sonstiges Personal, nicht zurechenbare Personalkosten

## 2 Personalkosten, Materialaufwand und sonstige betriebliche Aufwendungen aus Sachkosten der allgemeinen Krankenhäuser im Land Berlin 2021 nach Förderung der Krankenhäuser

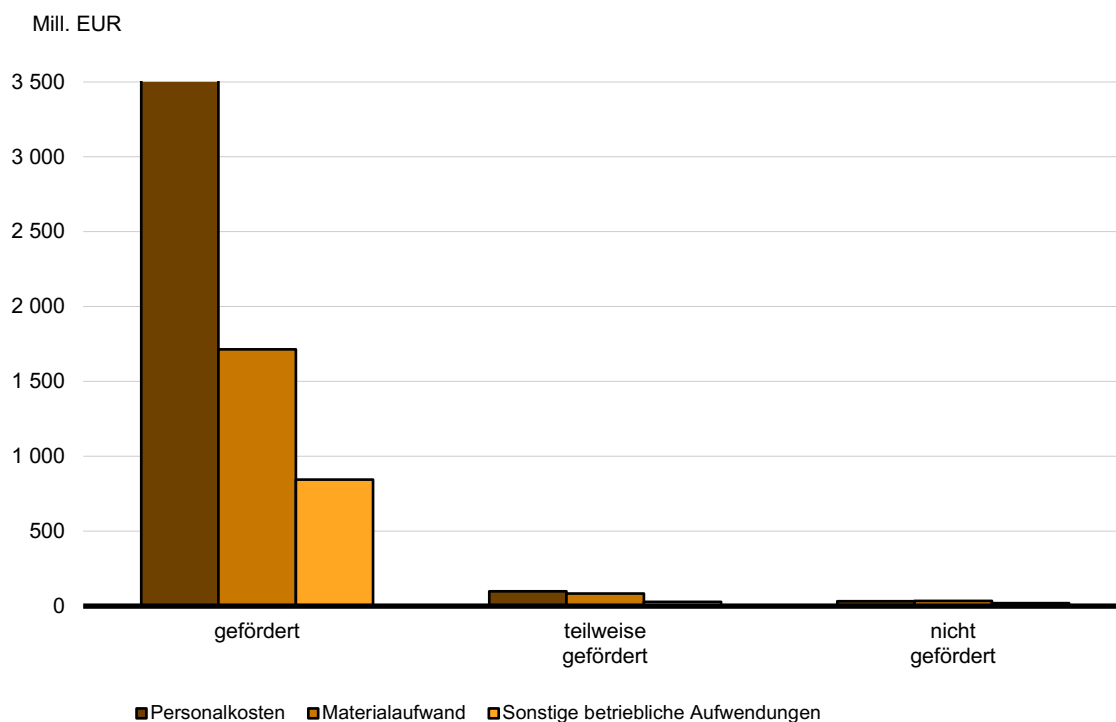

# 1 Grunddaten, Kosten und Kostenkennziffern der Krankenhäuser im Land Berlin 1991 bis 2021

Jahr	Kranken- häuser	Aufge- stellte Betten	Behand- lungs- fälle	Berech- nungs-/ Bele- gungs- tage	Bereinigte Kosten¹				
					insgesamt	je Kranken- haus	je aufge- stelltes Bett	je Behand- lungsfall	je Berech- nungs-/ Bele- gungstag
Anzahl				1 000	1 000 EUR		EUR		
absolut									
1991	104	39 895	630 084	12 540	2 280 999	21 933	57 175	3 620	182
1992	98	37 896	642 217	12 238	2 581 549	26 342	68 122	4 020	211
2000	76	23 287	697 609	7 085	2 910 468	38 296	124 983	4 172	411
2001	70	22 620	690 244	6 696	2 853 596	40 766	126 154	4 134	426
2002	67	21 404	694 028	6 457	2 796 738	41 742	130 664	4 030	433
2003	69	20 991	691 115	6 221	2 772 177	40 176	132 065	4 011	446
2004	71	20 531	691 224	6 065	2 729 280	38 441	132 935	3 948	450
2005	71	20 350	691 869	5 984	2 725 241	38 384	133 918	3 939	455
2006	72	19 859	694 518	5 848	2 721 860	37 804	137 059	3 919	465
2007	71	19 627	705 203	5 871	2 735 274	38 525	139 363	3 879	466
2008	74	19 407	716 081	5 825	2 800 538	37 845	144 306	3 911	481
2009	77	19 668	736 112	5 834	2 869 705	37 269	145 907	3 898	492
2010	79	19 782	755 185	5 897	2 946 540	37 298	148 951	3 902	500
2011	79	19 905	771 418	5 981	3 259 015	41 253	163 728	4 225	545
2012	81	20 133	782 745	6 034	3 416 056	42 174	169 674	4 364	566
2013	81	20 070	794 009	6 022	3 551 134	43 841	176 937	4 472	590
2014	80	20 021	813 799	6 068	3 682 042	46 026	183 909	4 525	607
2015	81	19 975	825 288	6 124	3 861 873	48 273	193 374	4 679	631
2016	81	20 127	852 925	6 228	4 079 357	50 362	202 681	4 783	655
2017	83	20 390	863 070	6 290	4 276 685	51 526	209 744	4 955	680
2018	85	20 574	874 943	6 313	4 507 373	53 028	219 081	5 152	714
2019	87	20 636	876 983	6 338	4 800 894	55 183	232 647	5 474	757
2020	87	20 584	775 041	5 588	5 121 442	58 867	248 807	6 608	917
2021	87	20 498	732 383	5 349	5 454 770	62 699	266 112	7 448	1 020
Messzahl 1991 100									
1992	94,2	95,0	101,9	97,6	113,2	120,1	119,1	111,0	116,0
2000	73,1	58,4	110,7	56,5	127,6	174,6	218,6	115,2	225,7
2001	67,3	56,7	109,5	53,4	125,1	185,9	220,6	114,2	234,1
2002	64,4	53,7	110,1	51,5	122,6	190,3	228,5	111,3	238,0
2003	66,3	52,6	109,7	49,6	121,5	183,2	231,0	110,8	244,8
2004	68,3	51,5	109,7	48,4	119,7	175,3	232,5	109,1	247,2
2005	68,3	51,0	109,8	47,7	119,5	175,0	234,2	108,8	250,2
2006	69,2	49,8	110,2	46,6	119,3	172,4	239,7	108,3	255,7
2007	68,3	49,2	111,9	46,8	119,9	175,7	243,7	107,1	256,0
2008	71,2	48,6	113,6	46,5	122,8	172,6	252,4	108,0	264,1
2009	74,0	49,3	116,8	46,5	125,8	169,9	255,2	107,7	270,2
2010	76,0	49,6	119,9	47,0	129,2	170,1	260,5	107,8	274,5
2011	76,0	49,9	122,4	47,7	142,9	188,1	286,4	116,7	299,4
2012	77,9	50,5	124,2	48,1	149,8	192,3	296,8	120,5	311,0
2013	77,9	50,3	126,0	48,0	155,7	199,9	309,5	123,5	324,0
2014	76,9	50,2	129,2	48,4	161,4	209,8	321,7	125,0	333,4
2015	77,9	50,1	131,0	48,8	169,3	220,1	338,2	129,3	346,4
2016	77,9	50,4	135,4	49,7	178,8	229,6	354,5	132,1	359,9
2017	79,8	51,1	137,0	50,2	187,5	234,9	366,8	136,9	373,6
2018	81,7	51,6	138,9	50,3	197,6	241,8	383,2	142,3	392,3
2019	83,7	51,7	139,2	50,5	210,5	251,6	406,9	151,2	415,9
2020	83,7	51,6	123,0	44,6	224,5	268,4	435,2	182,5	503,8
2021	83,7	51,4	116,2	42,7	239,1	285,9	465,4	205,7	560,4

<sup>1</sup> ohne Ausbildungsfonds, der seit 2007 erhoben wird und bis Berichtsjahr 2017 Bestandteil der Berechnung der Kosten war  
Einige Berichtsjahre werden hier nicht dargestellt. In der Excel-Version dieser Veröffentlichung sind die Angaben vorhanden.

## 2 Grunddaten, Kosten und Kostenkennziffern der Krankenhäuser im Land Berlin 2021 nach Größenklassen, Typ und Förderung der Krankenhäuser

Größenklasse von ... bis unter ... Betten/ Typ Träger/ Förderung	Grunddaten					Bereinigte Kosten <sup>1</sup>				
	Kran- ken- häuser	Auf- gestellte Betten	Berech- nungs-/ Belegungs- tage	Behand- lungs- fälle	Durch- schnitt- liche Verweil- dauer	ins- gesamt	je Kranken- haus	je aufge- stelltes Bett	je Berech- nungs-/ Bele- gungstag	je Behand- lungs- fall
	Anzahl				Tage	1 000 EUR		EUR		
<b>Krankenhäuser</b>	<b>87</b>	<b>20 498</b>	<b>5 348 565</b>	<b>732 383</b>	<b>7,3</b>	<b>5 454 770</b>	<b>62 699</b>	<b>266 112</b>	<b>1 020</b>	<b>7 448</b>
Insgesamt										
nach Größenklassen										
unter 100	51	1 187	230 191	39 871	5,8	198 142	3 885	166 927	861	4 970
100 bis unter 150	4	524	153 018	12 732	12,0	87 844	21 961	167 641	574	6 900
150 bis unter 200	6	1 029	291 532	39 557	7,4	230 678	38 446	224 177	791	5 832
200 bis unter 250	4	928	224 737	33 750	6,7	310 999	77 750	335 129	1 384	9 215
250 bis unter 300	5	1 365	382 346	36 122	10,6	212 348	42 470	155 566	555	5 879
300 bis unter 400	5	1 738	423 938	62 573	6,8	355 738	71 148	204 682	839	5 685
400 bis unter 600	6	3 088	783 991	119 367	6,6	737 904	122 984	238 959	941	6 182
600 und mehr	6	10 639	2 858 812	388 413	7,4	3 321 117	553 519	312 164	1 162	8 550
nach Krankenhaustypen										
allgemeine	75	19 680	5 083 518	721 681	7,0	5 349 898	71 332	271 844	1 052	7 413
sonstige	12	818	265 047	10 702	24,8	104 872	8 739	128 205	396	9 800
nach der Art der Förderung - allgemeine Krankenhäuser										
geförderte	37	18 819	4 933 871	682 957	7,2	5 069 317	137 009	269 372	1 027	7 423
teilweise geförderte	6	416	86 869	18 723	4,6	194 412	32 402	467 336	2 238	10 384
nicht geförderte	32	445	62 778	20 002	3,1	86 169	2 693	193 638	1 373	4 308

<sup>1</sup> ohne Ausbildungsfonds, der seit 2007 erhoben wird und bis Berichtsjahr 2017 Bestandteil der Berechnung der Kosten war  
Abweichungen erklären sich durch Rundungsdifferenzen.

## 3 Bereinigte Kosten je Krankenhaus im Land Berlin 2021 nach Größenklassen

Mill. EUR

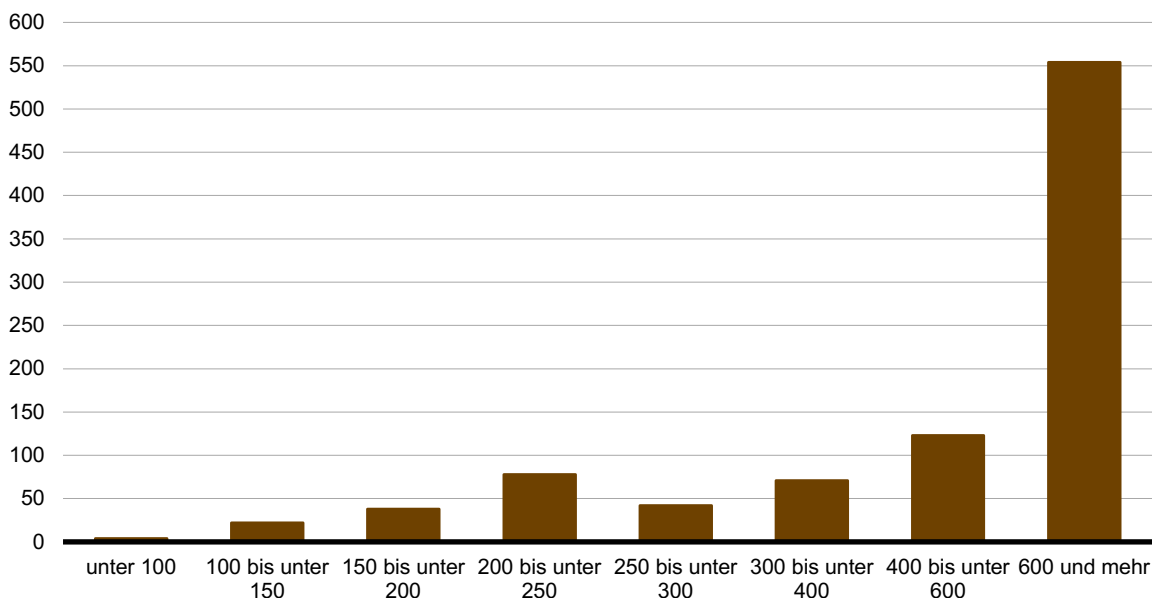

### 3 Kosten der Krankenhäuser im Land Berlin 2021 nach Kostenarten sowie Typ und Förderung der Krankenhäuser

Merkmal	Kranken- häuser	Davon				
		allge- meine Kranken- häuser	davon mit ... Förderung			sonstige Kranken- häuser
			gefördert	teilweise gefördert	nicht gefördert	
<b>Gesamtkosten<sup>1</sup></b> .....	<b>6 613 947</b>	<b>6 502 837</b>	<b>6 199 328</b>	<b>213 487</b>	<b>90 022</b>	<b>111 110</b>
Kosten der Krankenhäuser .....	6 554 528	6 443 498	6 141 274	212 373	89 851	111 030
Personalkosten .....	3 737 663	3 660 631	3 529 220	98 691	32 719	77 032
Ärztlicher Dienst .....	1 175 679	1 154 212	1 104 466	37 125	12 621	21 467
Pflegedienst .....	1 100 882	1 068 531	1 031 146	29 903	7 482	32 350
Medizinisch-technischer Dienst .....	501 329	490 273	478 513	9 930	1 830	11 056
Funktionsdienst .....	365 563	360 737	345 266	10 271	5 200	4 827
Klinisches Hauspersonal .....	3 154	3 004	2 575	219	209	150
Wirtschafts- und Versorgungsdienst .....	49 337	47 737	46 843	449	445	1 600
Technischer Dienst .....	30 928	30 580	30 073	164	343	348
Verwaltungsdienst .....	241 268	237 845	224 988	8 479	4 378	3 422
Sonderdienste .....	22 321	21 541	21 346	169	27	780
Sonstiges Personal .....	169 050	168 781	167 055	1 686	40	268
Nicht zurechenbare Personalkosten .....	78 152	77 389	76 949	297	143	762
Sachkosten .....	2 761 358	2 727 697	2 560 297	112 371	55 029	33 661
Materialaufwand .....	1 846 857	1 833 336	1 714 810	83 260	35 266	13 521
Lebensmittel und bezogene Leistungen .....	112 837	109 888	106 467	1 805	1 615	2 949
Medizinischer Bedarf .....	1 352 570	1 346 957	1 248 214	69 889	28 854	5 613
darunter						
Arzneimittel .....	343 381	342 423	336 309	4 231	1 884	958
Blut, Blutkonserven und Blutplasma .....	63 558	63 395	58 675	4 615	105	163
Verband-, Heil- und Hilfsmittel .....	13 583	13 514	12 462	501	551	69
Verbrauchsmaterial, Instrumente .....	172 779	172 323	158 957	11 745	1 622	455
Narkose- und sonstiger OP-Bedarf .....	105 614	105 520	93 957	8 319	3 243	94
Laborbedarf .....	66 088	65 609	62 938	2 465	206	479
Implantate .....	155 762	155 762	123 743	29 697	2 323	–
Transplantate .....	6 468	6 468	6 387	3	79	–
Wasser, Energie, Brennstoffe .....	107 359	104 916	100 814	3 072	1 031	2 442
Wirtschaftsbedarf .....	273 070	270 558	258 478	8 493	3 588	2 511
Wiederbeschaffte Gebrauchsgüter .....	1 021	1 017	838	1	177	5
Sonstige betriebliche Aufwendungen .....	914 502	894 361	845 487	29 111	19 763	20 140
Verwaltungsbedarf .....	268 584	265 301	248 138	10 979	6 184	3 282
Zentraler Verwaltungsdienst .....	53 356	48 368	45 928	244	2 196	4 988
Zentraler Gemeinschaftsdienst .....	10 445	7 035	6 524	1	511	3 410
Pflegesatzfähige Instandhaltung .....	272 921	270 019	266 588	2 224	1 207	2 902
Sonstige Abgaben .....	15 349	15 150	14 293	462	395	199
Versicherungen .....	55 304	54 738	51 512	2 293	932	566
Sonstiges .....	238 543	233 750	212 504	12 908	8 338	4 793
Zinsen und ähnliche Aufwendungen .....	45 540	45 374	43 886	1 267	222	165
darunter für Betriebsmitteldarlehen .....	5 005	4 964	3 952	985	27	41
Steuern .....	9 967	9 796	7 871	44	1 881	171
Kosten der Ausbildungsstätten .....	59 419	59 339	58 053	1 114	172	80
Personal der Ausbildungsstätten .....	28 731	28 723	27 530	1 064	128	8
Sachaufwand für Ausbildungsstätten .....	30 689	30 616	30 523	50	43	72
<b>Abzüge</b> .....	<b>1 159 177</b>	<b>1 152 939</b>	<b>1 130 010</b>	<b>19 075</b>	<b>3 853</b>	<b>6 238</b>
Ambulanzen .....	269 889	264 780	261 374	2 193	1 213	5 109
Wissenschaftliche Forschung und Lehre .....	575 386	575 386	570 355	5 019	13	–
Sonstige Abzüge .....	313 902	312 773	298 282	11 863	2 628	1 129
darunter						
wahlärztliche Leistungen .....	42 717	42 103	37 617	3 412	1 074	614
gesondert berechnete Unterkunft .....	22 461	22 098	21 506	216	376	363
vor- und nachstationäre Behandlungen .....	18 288	18 141	17 472	624	44	148
<b>Bereinigte Kosten<sup>1</sup></b> .....	<b>5 454 770</b>	<b>5 349 898</b>	<b>5 069 317</b>	<b>194 412</b>	<b>86 169</b>	<b>104 872</b>
nachrichtlich: Zahlungen an den Ausgleichsfonds nach						
§ 17a Abs. 5 bzw. § 17a Abs. 9 KHG .....	76 498	74 793	71 911	2 027	855	1 705
§ 13 PflAFinV .....	55 290	54 481	52 408	1 444	628	809

<sup>1</sup> ohne Ausbildungsfonds, der seit 2007 erhoben wird und bis Berichtsjahr 2017 Bestandteil der Berechnung der Kosten war  
Abweichungen erklären sich durch Rundungsdifferenzen.

#### 4 Kosten der Krankenhäuser im Land Berlin 2021 nach Kostenarten sowie Kostenkennziffern

Merkmal	Kosten je			
	Kranken- haus	Behandlungs- fall	aufgestelltes Bett	Berechnungs-/ Belegungstag
	EUR			
<b>Gesamtkosten<sup>1</sup></b> .....	<b>76 022 379</b>	<b>9 031</b>	<b>322 663</b>	<b>1 237</b>
Kosten der Krankenhäuser .....	75 339 399	8 950	319 764	1 225
Personalkosten .....	42 961 641	5 103	182 343	699
Ärztlicher Dienst .....	13 513 550	1 605	57 356	220
Pflegedienst .....	12 653 812	1 503	53 707	206
Medizinisch-technischer Dienst .....	5 762 406	685	24 457	94
Funktionsdienst .....	4 201 877	499	17 834	68
Klinisches Hauspersonal .....	36 250	4	154	1
Wirtschafts- und Versorgungsdienst .....	567 095	67	2 407	9
Technischer Dienst .....	355 496	42	1 509	6
Verwaltungsdienst .....	2 773 194	329	11 770	45
Sonderdienste .....	256 564	30	1 089	4
Sonstiges Personal .....	1 943 102	231	8 247	32
Nicht zurechenbare Personalkosten .....	898 296	107	3 813	15
Sachkosten .....	31 739 752	3 770	134 714	516
Materialaufwand .....	21 228 238	2 522	90 099	345
Lebensmittel und bezogene Leistungen .....	1 296 979	154	5 505	21
Medizinischer Bedarf .....	15 546 782	1 847	65 985	253
darunter				
Arzneimittel .....	3 946 911	469	16 752	64
Blut, Blutkonserven und Blutplasma .....	730 554	87	3 101	12
Verband-, Heil- und Hilfsmittel .....	156 127	19	663	3
Verbrauchsmaterial, Instrumente .....	1 985 964	236	8 429	32
Narkose- und sonstiger OP-Bedarf .....	1 213 950	144	5 152	20
Laborbedarf .....	759 633	90	3 224	12
Implantate .....	1 790 373	213	7 599	29
Transplantate .....	74 348	9	316	1
Wasser, Energie, Brennstoffe .....	1 234 008	147	5 238	20
Wirtschaftsbedarf .....	3 138 730	373	13 322	51
Wiederbeschaffte Gebrauchsgüter .....	11 740	1	50	–
Sonstige betriebliche Aufwendungen .....	10 511 513	1 249	44 614	171
Verwaltungsbedarf .....	3 087 169	367	13 103	50
Zentraler Verwaltungsdienst .....	613 290	73	2 603	10
Zentraler Gemeinschaftsdienst .....	120 057	14	510	2
Pflegesatzfähige Instandhaltung .....	3 137 025	373	13 315	51
Sonstige Abgaben .....	176 423	21	749	3
Versicherungen .....	635 675	76	2 698	10
Sonstiges .....	2 741 875	326	11 637	45
Zinsen und ähnliche Aufwendungen .....	523 444	62	2 222	9
darunter für Betriebsmittelkredite .....	57 530	7	244	1
Steuern .....	114 562	14	486	2
Kosten der Ausbildungsstätten .....	682 980	81	2 899	11
Personal der Ausbildungsstätten .....	330 238	39	1 402	5
Sachaufwand für Ausbildungsstätten .....	352 742	42	1 497	6
<b>Abzüge</b> .....	<b>13 323 875</b>	<b>1 583</b>	<b>56 551</b>	<b>217</b>
Ambulanzen .....	3 102 168	369	13 167	50
Wissenschaftliche Forschung und Lehre .....	6 613 634	786	28 070	108
Sonstige Abzüge .....	3 608 073	429	15 314	59
darunter				
wahlärztliche Leistungen .....	491 001	58	2 084	8
gesondert berechnete Unterkunft .....	258 176	31	1 096	4
vor- und nachstationäre Behandlungen .....	210 212	25	892	3
<b>Bereinigte Kosten<sup>1</sup></b> .....	<b>62 698 504</b>	<b>7 448</b>	<b>266 112</b>	<b>1 020</b>
nachrichtlich: Zahlungen an den Ausgleichsfonds nach				
§ 17a Abs. 5 bzw. § 17a Abs. 9 KHG .....	879 288	104	3 732	14
§ 13 PfiAFinV .....	635 517	75	2 697	10

<sup>1</sup> ohne Ausbildungsfonds, der seit 2007 erhoben wird und bis Berichtsjahr 2017 Bestandteil der Berechnung der Kosten war  
Abweichungen erklären sich durch Rundungsdifferenzen.



**5 Personalkosten der Krankenhäuser je Vollkraft im Land Berlin 2021, 2020 und 2019  
nach Personalgruppen sowie Typ und Förderung der Krankenhäuser**

Merkmal	Kranken- häuser	Davon				
		allge- meine Kranken- häuser	davon mit ... Förderung			sonstige Kranken- häuser
			gefördert	teilweise gefördert	nicht gefördert	
	EUR					
Berichtsjahr 2021						
Personalkosten je Vollkraft¹ .....	78 374	78 531	78 468	85 655	67 434	71 598
Ärztlicher Dienst .....	122 377	122 478	121 285	156 051	158 758	117 178
Pflegedienst .....	67 435	67 593	67 811	62 862	59 190	62 597
Medizinisch-technischer Dienst .....	64 709	64 549	64 604	64 774	51 997	72 737
Funktionsdienst .....	64 675	64 838	64 730	76 819	54 113	54 477
Klinisches Hauspersonal .....	33 802	33 786	40 489	26 762	12 224	34 122
Wirtschafts- und Versorgungsdienst .....	47 131	47 106	47 259	41 187	39 422	47 910
Technischer Dienst .....	62 888	63 065	63 660	51 215	36 921	50 434
Verwaltungsdienst .....	72 623	72 747	73 241	85 132	44 673	64 943
Sonderdienste .....	75 974	77 850	78 132	67 493	26 523	45 622
Sonstiges Personal .....	54 352	54 631	54 754	61 980	3 556	12 906
Berichtsjahr 2020						
Personalkosten je Vollkraft¹ .....	74 561	74 684	74 646	81 600	64 327	69 160
Ärztlicher Dienst .....	120 340	120 488	119 628	146 218	138 143	112 682
Pflegedienst .....	63 339	63 454	63 827	56 494	51 342	59 882
Medizinisch-technischer Dienst .....	62 222	62 246	62 328	64 786	45 126	61 130
Funktionsdienst .....	61 598	61 544	61 144	74 712	69 432	65 615
Klinisches Hauspersonal .....	29 209	29 056	33 732	14 108	13 304	34 786
Wirtschafts- und Versorgungsdienst .....	47 276	47 292	47 227	36 687	70 509	46 760
Technischer Dienst .....	61 695	61 833	62 914	46 108	24 497	48 993
Verwaltungsdienst .....	71 679	71 969	72 229	90 316	50 219	56 675
Sonderdienste .....	83 603	84 373	84 781	56 360	–	64 344
Sonstiges Personal .....	42 155	42 253	42 255	79 641	2 990	17 569
Berichtsjahr 2019						
Personalkosten je Vollkraft¹ .....	72 374	72 533	72 593	73 931	65 825	65 561
Ärztlicher Dienst .....	117 473	117 740	116 492	142 283	176 575	104 301
Pflegedienst .....	60 394	60 514	60 893	55 153	46 440	56 977
Medizinisch-technischer Dienst .....	60 152	60 208	59 998	70 545	61 075	57 556
Funktionsdienst .....	59 029	59 065	59 127	67 914	44 524	56 505
Klinisches Hauspersonal .....	33 399	33 116	36 807	18 766	6 716	47 376
Wirtschafts- und Versorgungsdienst .....	44 625	44 644	44 901	32 643	37 483	43 989
Technischer Dienst .....	60 397	60 479	61 471	39 283	36 697	52 923
Verwaltungsdienst .....	70 401	70 679	70 836	78 558	60 714	56 456
Sonderdienste .....	79 515	78 444	78 937	48 865	–	155 419
Sonstiges Personal .....	40 581	40 663	41 926	13 325	1 826	19 031

<sup>1</sup> einschl. Schüler/-innen und Auszubildende, die beim sonstigen Personal eingeordnet sind

## Krankenhäuser in Berlin

KH-Nr.	Name	PLZ / Ort
1010	Charité - Universitätsmedizin Berlin	10117 Berlin
1020	Vivantes Netzwerk für Gesundheit GmbH	13437 Berlin
1050	Unfallkrankenhaus Berlin Verein für Berufsgenossenschaftliche Heilbehandlung e.V.	12683 Berlin
1051	Klinik für Minimal Invasive Chirurgie am Evangelischen Krankenhaus Hubertus	14129 Berlin
1053	Klinik am Schlosspark Biesdorf	12683 Berlin
1055	Heiligenfeld Klinik Berlin	12683 Berlin
1059	ARONIA Klinik für Altersmedizin	12683 Berlin
2026	Gemeinschaftskrankenhaus Havelhöhe gGmbH Klinik für anthroposophische Medizin	14089 Berlin
2027	Klinik "Helle Mitte" GmbH Zentrum für Wirbelsäulenerkrankungen	12627 Berlin
2028	MEOCLINIC - Internationale Privatklinik -	10117 Berlin
2029	LASERMED Augenklinik im Ring-Center	10789 Berlin
2032	Casa Dentalis Zahnklinik	12203 Berlin
2033	Vivantes Komfortklinik GmbH	13437 Berlin
2034	ARGORA Klinik Berlin	10623 Berlin
2035	Chirurgia Ästhetica - Dr. Kümpel Privatklinik für Schönheitsoperationen	14199 Berlin
2039	Helios Klinikum Emil von Behring GmbH	14165 Berlin
2506	DRK Kliniken Berlin Köpenick	12559 Berlin
2509	Sana Klinikum Lichtenberg	10365 Berlin
2513	SBW Schmerzklinik	13086 Berlin
2514	Park-Klinik Weißensee	13086 Berlin
2515	Zahnklinik MEDECO Berlin-Wedding	13357 Berlin
2516	Evangelische Lungenklinik Berlin	13125 Berlin
2517	Zahnklinik MEDECO Berlin-Dahlem	14195 Berlin
2518	Zahnklinik MEDECO Berlin-Spandau	13581 Berlin
2520	Evangelisches Geriatriezentrum Berlin gGmbH	13347 Berlin
2521	Zahnklinik MEDECO Berlin-Tempelhof	12109 Berlin
2522	Zahnklinik MEDECO Potsdamer Platz	10963 Berlin
2523	Augenklinik am Wittenbergplatz	10787 Berlin
2524	Augenklinik Berlin-Marzahn GmbH	12683 Berlin
2525	Chirurgische Privatklinik am Hohenzollerndamm - CLINICA VITA	10713 Berlin
2526	Avicenna Klinik	10709 Berlin
2527	Euro Eyes AugenLaserZentrum Berlin	10785 Berlin
2528	Zahnklinik MEDECO Berlin-Neukölln	12043 Berlin
2529	Fliedner Klinik Berlin Ambulanz und Tagesklinik für Psychologische Medizin	10117 Berlin
2534	Count Down Entgiftungseinrichtung des Drogentherapie-Zentrum Berlin e.V.	10247 Berlin
2536	Sana Gesundheitszentren Berlin-Brandenburg GmbH MedizinZentrum am Sana Klinikum Lichtenberg	10365 Berlin
2537	angioclinic Venenzentrum Dr. Ragg	10789 Berlin
2538	M1 Med Beauty Schlossklinik	12557 Berlin
2539	Klinik am Kurfürstendamm Private Zahnklinik Mund-, Kiefer-und Gesichtschirurgie	10719 Berlin
2540	Privatklinik Spandau PKS GmbH	13595 Berlin
3100	Evangelische Elisabeth Klinik	10785 Berlin

## Krankenhäuser in Berlin

KH-Nr.	Name	PLZ / Ort
3101	Franziskus-Krankenhaus	10787 Berlin
3106	DRK Kliniken Berlin Mitte	13359 Berlin
3107	Jüdisches Krankenhaus Berlin	13347 Berlin
3111	Deutsches Herzzentrum Berlin	13353 Berlin
3117	Paulinenkrankenhaus	14055 Berlin
3124	Malteser-Krankenhaus	14055 Berlin
3128	Evangelisches Johannesstift Wichernkrankenhaus gGmbH	13587 Berlin
3129	Evangelisches Waldkrankenhaus Spandau	13589 Berlin
3130	Friedrich von Bodelschwingh Klinik für Psychiatrie und Psychotherapie	10717 Berlin
3133	Martin-Luther-Krankenhaus	14193 Berlin
3134	Sankt Gertrauden-Krankenhaus	10713 Berlin
3140	Hydrox Y Klinik	14129 Berlin
3141	Evangelisches Krankenhaus Hubertus	14129 Berlin
3142	Krankenhaus Waldfriede	14163 Berlin
3145	Kliniken im Theodor-Wenzel-Werk	14129 Berlin
3147	Immanuel-Krankenhaus - Rheumaklinik Berlin-Wannsee und Zentrum für Naturheilkunde	14109 Berlin
3169	DRK Kliniken Berlin Westend	14050 Berlin
3173	Krankenhaus Bethel Berlin gGmbH	12207 Berlin
3174	St. Marien-Krankenhaus Berlin	12249 Berlin
3184	St. Joseph-Krankenhaus	12101 Berlin
3189	Ida-Wolff-Krankenhaus	12351 Berlin
3192	Dominikus-Krankenhaus Berlin	13467 Berlin
3520	Alexianer St. Hedwig Kliniken Berlin	10115 Berlin
3525	Evangelisches Krankenhaus Königin Elisabeth Herzberge	10365 Berlin
3526	Alexianer St. Joseph-Krankenhaus Berlin-Weißensee	13088 Berlin
3528	Caritas-Klinik Maria Heimsuchung Berlin-Pankow	13187 Berlin
4201	Park-Klinik Sophie-Charlotte Private Fachklinik für Psychiatrie und Psychosomatik am Schloss Charlottenburg	14059 Berlin
4202	Schloßpark-Klinik	14059 Berlin
4204	Havelklinik	13595 Berlin
4215	DRK Kliniken Berlin Wiegmann-Klinik	14050 Berlin
4216	Klinik Dr. Mertz	10707 Berlin
4217	Mental Health Institute Berlin	14050 Berlin
4227	West-Klinik Dahlem	14195 Berlin
4241	Klinik Schöneberg	10777 Berlin
4242	Plastetics GmbH	10707 Berlin
4257	Vitanas Krankenhaus für Geriatrie	13435 Berlin
4258	Privatklinik Schloßstrasse	12165 Berlin
5207	MEDIAN Klinik Berlin-Kladow	14089 Berlin
5208	Klinik Nikolassee	14129 Berlin
5511	HELIOS Privatkliniken Berlin-Buch	13125 Berlin
5512	HELIOS Privatkliniken Berlin-Zehlendorf	14165 Berlin
5513	Helios Klinikum Berlin-Buch	13125 Berlin
5518	Bundeswehrkrankenhaus Berlin	10115 Berlin
5601	Berlin Klinik Leipziger Platz	10117 Berlin
5605	Sinis Klinik Berlin	14199 Berlin
5606	Panorama Klinik Berlin	10715 Berlin
5607	Klinik Pacelliallee	14195 Berlin

## Das Amt für Statistik Berlin-Brandenburg

Das Amt für Statistik Berlin-Brandenburg ist für beide Länder die zentrale Dienstleistungseinrichtung auf dem Gebiet der amtlichen Statistik. Das Amt erbringt Serviceleistungen im Bereich Information und Analyse für die breite Öffentlichkeit, für alle gesellschaftlichen Gruppen sowie für Kunden aus Verwaltung und Politik, Wirtschaft und Wissenschaft. Kerngeschäft des Amtes ist die Durchführung der gesetzlich angeordneten amtlichen Statistiken für Berlin und Brandenburg. Das Amt erhebt die Daten, bereitet sie auf, interpretiert und analysiert sie und veröffentlicht die Ergebnisse. Die Grundversorgung aller Nutzerinnen und Nutzer mit statistischen Informationen erfolgt unentgeltlich, im Wesentlichen über das Internet und den Informationsservice. Daneben werden nachfrage- und zielgruppenorientierte Standardauswertungen zu Festpreisen angeboten. Kundenspezifische Aufbereitung/Beratung zu kostendeckenden Preisen ergänzt das Spektrum der Informationsbereitstellung.

### Amtliche Statistik im Verbund

Die Statistiken werden bundesweit nach einheitlichen Konzepten, Methoden und Verfahren arbeitsteilig erstellt. Die Statistischen Ämter der Länder sind dabei grundsätzlich für die Durchführung der Erhebungen, für die Aufbereitung und Veröffentlichung der Länderergebnisse zuständig. Durch diese Kooperation in einem „Statistikverbund“ entstehen für alle Länder vergleichbare und zu einem Bundesergebnis zusammenführbare Erhebungsergebnisse.

## Produkte und Dienstleistungen

### Informationsservice

[info@statistik-bbb.de](mailto:info@statistik-bbb.de)

Tel. 0331 8173 -1777

Fax 0331 817330 -4091

Mo–Do 8:00–15:30 Uhr, Fr 8:00–13:30 Uhr

Statistische Informationen für jedermann sowie maßgeschneiderte Aufbereitung von Daten über Berlin und Brandenburg, Auskunft, Beratung, Pressedienst.

### Standort Potsdam

Steinstraße 104–106, 14480 Potsdam

### Standort Berlin

Alt-Friedrichsfelde 60, 10315 Berlin

### Internet-Angebot

[www.statistik-berlin-brandenburg.de](http://www.statistik-berlin-brandenburg.de) mit aktuellen Daten, Pressemitteilungen, Fachbeiträgen, Statistischen Berichten zum kostenlosen Herunterladen, regionalstatistischen Informationen, Wahlstatistiken und -analysen sowie einem Überblick über das gesamte Leistungsspektrum des Amtes.

### Statistische Berichte

mit Ergebnissen der einzelnen Statistiken in Tabellen in tiefer sachlicher Gliederung und Grafiken zur Veranschaulichung von Entwicklungen und Strukturen.

### Statistische Bibliothek

Alt-Friedrichsfelde 60, 10315 Berlin

[bibliothek@statistik-bbb.de](mailto:bibliothek@statistik-bbb.de)

Tel. 0331 8173 -3540

## Datenangebot aus dem Sachgebiet

### Informationen zu dieser Veröffentlichung

Referat 14

Tel. 0331 8173 -1126

Fax 0331 817330 -1911

[gesundheits@statistik-bbb.de](mailto:gesundheits@statistik-bbb.de)

### Weitere Veröffentlichungen zum Thema

Statistische Berichte:

- Krankenhausstatistik, Land Berlin  
Teil I Grunddaten der Krankenhäuser  
A IV 2
- Krankenhausstatistik, Land Berlin  
Teil II Diagnosen  
der Krankenhauspatienten  
A IV 3
- In Deutschland gemeldete Schwangerschaftsabbrüche von Frauen mit Wohnsitz im Land Berlin  
A IV 11
- Krankenhausstatistik, Land Brandenburg  
Teil I Grunddaten der Krankenhäuser  
A IV 2
- Krankenhausstatistik, Land Brandenburg  
Teil II Diagnosen  
der Krankenhauspatienten  
A IV 3 •
- Krankenhausstatistik, Land Brandenburg  
Teil III Kostennachweis  
der Krankenhäuser  
A IV 4
- Krankenhausstatistik, Land Brandenburg  
Teil I und II Grunddaten der Vorsorge-  
oder Rehabilitationseinrichtungen und Di-  
agnosestatistik der Vorsorge- und Rehabi-  
litationseinrichtungen  
A IV 5
- In Deutschland gemeldete Schwangerschaftsabbrüche von Frauen mit Wohnsitz im Land Brandenburg  
A IV 11