

Statistischer Bericht

*A VI 5 - vj 2/05

Sozialversicherungspflichtig
Beschäftigte
am Arbeitsort Berlin
30. Juni 2005
(vorläufige Ergebnisse)

Vollzeit- / Teilzeitbeschäftigung
Deutsche / Ausländer
Beschäftigung nach Wirtschaftsbereichen
Ein- und Auspendler

Sozialversicherungspflichtig Beschäftigte am Quartalsende

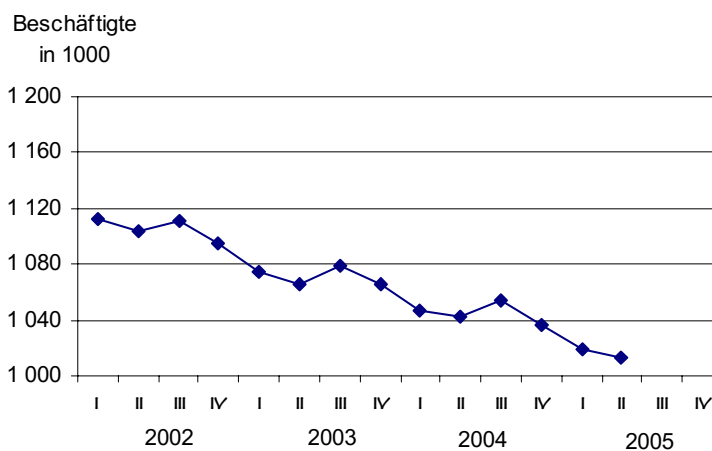

Information und Beratung

Wir über uns

Der Auftrag des Statistischen Landesamtes Berlin ist im Berliner Landesstatistikgesetz vom 9. Dezember 1992 definiert. Das Amt hat entsprechend den Grundsätzen der Neutralität, Objektivität und wissenschaftlichen Unabhängigkeit Daten unter Verwendung neuester wissenschaftlicher Erkenntnisse, sachgerechter Methoden und Informationstechniken zu sammeln und für die Darstellung politischer, gesellschaftlicher, wirtschaftlicher und ökologischer Zusammenhänge aufzuschlüsseln.

So erreichen Sie uns

Das **Statistische Landesamt Berlin** befindet sich im „Bildungs- und Verwaltungszentrum Friedrichsfelde“ im Bezirk Lichtenberg (Nähe Tierpark Friedrichsfelde).

**Statistisches Landesamt Berlin
Alt-Friedrichsfelde 60
10315 Berlin**

Verkehrsverbindungen:

U-Bahn, Linie U 5 bis Bahnhof „Friedrichsfelde“ (ca. 15 Minuten Fußweg),

S-Bahn, Linien S 5, S 7, S 75 bis Bahnhof „Friedrichsfelde-Ost“ (Anschluss Bus 108 bis Haltestelle „Bildungs- und Verwaltungszentrum“),

Straßenbahn, Linien M17, 27 bis Haltestelle „Am Tierpark“,

Bus, Linie 108 bis Haltestelle „Bildungs- und Verwaltungszentrum“ oder Linie 194 bis Haltestelle „Am Tierpark / Alfred-Kowalke-Straße“.

Veröffentlichungen

Sie können alle Publikationen des Statistischen Landesamtes in unserer **Bibliothek** einsehen.

Öffnungszeiten:

montags bis mittwochs

von 9 bis 15 Uhr,

donnerstags

von 9 bis 17 Uhr

und freitags

von 9 bis 14 Uhr.

Telefon: (030) 9021 3540.

Hier stehen darüber hinaus auch die Veröffentlichungen der anderen Statistischen Ämter der Länder und des Bundes zur Verfügung, ebenso internationale Publikationen, insbesondere Standardwerke zur statistischen Methodenlehre und zu Wirtschafts- und Sozialwissenschaften.

Ein aktuelles Verzeichnis unserer Veröffentlichungen ist bei der

Zentralen Information und Beratung zu erhalten.

Im **Internet** ist das Statistische Landesamt Berlin darüber hinaus mit Eckdaten für Berlin und Online-Datenbanken vertreten:

www.statistik-berlin.de

Informationen

zu dieser Veröffentlichung

Fachbereich Volkswirtschaftliche Gesamtrechnungen - Erwerbstätigkeit:

Telefon: (030) 9021 3472/3740

Telefax: (030) 51 58 83 06

E-Mail:

vgr.aussenhandel@statistik-berlin.de

Auskunftsstelle:

Zentrale Information und Beratung,
Haus 3, Erdgeschoss

Zimmer 3.005,

Telefon: (030) 9021 3434

Telefax: (030) 9021 3655

E-Mail: info@statistik-berlin.de

Zeichenerklärung

- nichts vorhanden
- () Aussagewert ist eingeschränkt
- . Zahlenwert unbekannt oder geheimgehalten
- x Tabellenfach gesperrt, weil Aussage nicht sinnvoll
- / Zahlenwert nicht sicher genug
- 0 weniger als die Hälfte von 1 in der letzten besetzten Stelle, jedoch mehr als nichts
- p vorläufige Zahl
- ... Angabe fällt später an
- r berichtigte Zahl
- s geschätzte Zahl

Inhaltsverzeichnis

Statistischer
Bericht
*A VI 5 - vj 2/05

	Seite
Information und Beratung	2
Erläuterungen	4
Allgemeine Hinweise	4
Definitionen	5
Erhebungsmerkmale	7
Ergebnisse kurz gefasst	8
Datenangebot aus dem Sachgebiet	27
Allgemeines Informationsangebot	27
Datenangebot	27
Lieferung	27
Kosten	27
Information und Beratung	27
Weitere Veröffentlichungen zum Thema	27
Bestellung	28
Liefer- und Zahlungsbedingungen	28
Tabellen	
1 Strukturdaten über sozialversicherungspflichtig Beschäftigte - am Arbeitsort Berlin - am 30.06.2005	9
2 Sozialversicherungspflichtig Beschäftigte - am Arbeitsort Berlin - 1993 bis 2005 nach Stellung im Beruf und Geschlecht.....	10
3 Sozialversicherungspflichtig Beschäftigte - am Arbeitsort Berlin - 1993 bis 2005 nach Staatsangehörigkeit und Geschlecht.....	11
4 Sozialversicherungspflichtig Beschäftigte - am Arbeitsort Berlin - 1993 bis 2005 nach Vollzeit- und Teilzeitbeschäftigung sowie Geschlecht	12
5 Sozialversicherungspflichtig Beschäftigte - am Arbeitsort Berlin - am 30.06.2005 nach Wirtschaftsabschnitten und -unterabschnitten, Geschlecht, Stellung im Beruf sowie Staatsangehörigkeit	13
6 Sozialversicherungspflichtig Beschäftigte - am Arbeitsort Berlin - am 30.06.2005 nach zusammengefassten Wirtschaftsabschnitten, Staatsangehörigkeit und Altersgruppen.....	14
7 Sozialversicherungspflichtig beschäftigte Auszubildende - am Arbeitsort Berlin - am 30.06.2005 nach Wirtschaftsabschnitten und -unterabschnitten, Geschlecht sowie Staatsangehörigkeit	16
8 Sozialversicherungspflichtig Beschäftigte - am Arbeitsort Berlin - am 30.06.2005 nach Wirtschaftsabschnitten, Altersgruppen, Staatsangehörigkeit und Bildungsabschlüssen	17
9 Sozialversicherungspflichtig Beschäftigte - am Arbeitsort Berlin - am 30.06.2005 nach Berufsbereichen, ausgewählten Berufsgruppen, Geschlecht, Stellung im Beruf und Staatsangehörigkeit	18
10 Sozialversicherungspflichtig Beschäftigte - am Arbeitsort Berlin - am 30.06.2005 nach Berufsbereichen, ausgewählten Berufsgruppen, Geschlecht und Bildungsabschlüssen	20
11 Ausländische sozialversicherungspflichtig Beschäftigte - am Arbeitsort Berlin - am 30.06.2005 nach zusammengefassten Wirtschaftsabschnitten	22
12 Ausländische sozialversicherungspflichtig Beschäftigte - am Arbeitsort Berlin - am 30.06.2005 nach Alter und Geschlecht .	24
13 Sozialversicherungspflichtig Beschäftigte – Ein- und Auspendler – am 30.06.2005	26

Impressum

Berliner Statistik
Statistischer Bericht
*A VI 5 - vj 2/05

** Bericht enthält Angaben, die alle Statistischen Landesämter für ihren Bereich unter gleicher Kennziffer veröffentlichen*

Herausgeber

Statistisches Landesamt Berlin
Alt-Friedrichsfelde 60
10315 Berlin

Erscheinungsfolge

vierteljährlich

Preis

6,00 EUR

Bestell Nr.

110.11

© Statistisches Landesamt Berlin

Für nichtgewerbliche Zwecke sind Vervielfältigung und unentgeltliche Verbreitung, auch auszugsweise, nur mit Quellenangabe gestattet. Die Verbreitung, auch auszugsweise, über elektronische Systeme/Datenträger bedarf der vorherigen Zustimmung. Alle übrigen Rechte bleiben vorbehalten.

Erläuterungen

Allgemeine Hinweise

Vorbemerkung

In diesem Statistischen Bericht werden Ergebnisse der sozialversicherungspflichtig Beschäftigten am Arbeitsort Berlin zum Stichtag 30.06.2005 dargestellt. Grundlage hierfür ist die Datenauswertung des Statistischen Bundesamtes aus der Beschäftigtenstatistik der Bundesagentur für Arbeit (BA) mit Stand Dezember 2005.

Die aus dem neuen Data-Warehouse-Verfahren ermittelten Ergebnisse gelten jetzt grundsätzlich für einen Zeitraum von 3 Jahren (ab dem jeweiligen Berichtsstichtag) als "vorläufig" und können - bei erkennbar wichtigem Berichtigungsbedarf - binnen dieses Zeitraums von der BA korrigiert werden.

Aufgabe und Ziel der Statistik

Die Beschäftigtenstatistik, die auf den Daten der BA im Rahmen des integrierten Meldeverfahrens zur Sozialversicherung basiert, spielt im Gesamtsystem der Erwerbstätigkeitsstatistiken eine wichtige Rolle, weil sie knapp 70 % der Erwerbstätigen umfasst.

Mit diesem Meldeverfahren werden vierteljährlich demografische, bildungsstatistische sowie erwerbsstatistische Daten gewonnen und damit zeitnahe sekundärstatistische Auswertungen zur kurzfristigen, laufenden Arbeitsmarkt- und Konjunkturbeobachtung ermöglicht.

Die Beschäftigtenstatistik bildet im Rahmen der Volkswirtschaftlichen Gesamtrechnungen neben den bereichsspezifischen Wirtschaftsstatistiken der amtlichen Statistik eine wichtige Grundlage für die Ermittlung und Fortschreibung der Zahl der Erwerbstätigen.

Rechtsgrundlagen

Die gesetzliche Grundlage zur Durchführung der Beschäftigtenstatistik bildet seit dem 1. Januar 1998 das Dritte Buch Sozialgesetzbuch - Arbeitsförderung - (SGB III) vom 24. März 1997 (BGBl. I S. 594), zuletzt geändert durch Artikel 8 des Gesetzes vom 31. Juli 2003 (BGBl. I S. 1 550). Die rechtliche Grundlage der Verordnung für die Datenerfassung und -übermittlung (DEÜV) ist im Artikel 3 der Zweiten Verordnung zur Änderung von gemeinsamen Vorschriften für die Sozialversicherung vom 11. Juli 2003 festgelegt.

Periodizität

Diese Statistik wird vierteljährlich ausgewertet.

Berichtskreis

Der BA werden Angaben über sämtliche Arbeitnehmer einschließlich der Auszubildenden übermittelt, die krankenversicherungs-, rentenversiche-

rungs-, pflegeversicherungs- oder beitragspflichtig nach dem Arbeitsförderungsgesetz sind bzw. für die Beitragsanteile zu den gesetzlichen Rentenversicherungen entrichtet werden, so dass die Beschäftigtenstatistik fast alle Arbeiter und den größten Teil der Angestellten umfasst.

Nicht enthalten sind Beamte, Selbstständige und Mithelfende Familienangehörige.

Zur Abgrenzung des Personenkreises sind die Vorschriften der Sozialgesetzgebung maßgebend.

Die Statistischen Landesämter und das Statistische Bundesamt erhalten vierteljährlich einen anonymisierten Bandabzug aus dem Datenmaterial der BA gemäß §282a Abs. 1 SGB III. Die im Statistischen Bundesamt eingesetzten maschinellen Prüfroutinen wurden ab der Aufbereitung des Materials für den Stichtag 31.3.2003 eng an die Aufbereitungspraxis in der BA angepasst, so dass ab sofort zu jedem Merkmal auch Fälle "ohne Angabe" auftreten können.

Klassifikationen

In der Beschäftigtenstatistik werden folgende Klassifikationen verwendet:

- Klassifikation der Wirtschaftszweige, Ausgabe 2003 (WZ 2003), herausgegeben vom Statistischen Bundesamt.
- Schlüsselverzeichnis für die Angaben zur Tätigkeit in den Versicherungsnachweisen - herausgegeben von der Bundesagentur für Arbeit, welches der Klassifizierung der Berufe gemäß dem systematischen und alphabetischen Verzeichnis der Berufsbenennungen, Ausgabe 1975, herausgegeben vom Statistischen Bundesamt, entspricht.
- Alphabetisches und systematisches Verzeichnis der Staatsangehörigkeits- und Gebietsschlüssel, Ausgabe 1997, herausgegeben vom Statistischen Bundesamt.
- Amtliche Schlüsselnummern und Bevölkerungsdaten der Gemeinden und Verwaltungsbezirke in der Bundesrepublik Deutschland, herausgegeben vom Statistischen Bundesamt.

Gebietsstand

Berlin nach dem Gebietsstand seit dem 3.10.1990.

Methodische Hinweise

Die vorliegende Beschäftigtenstatistik beruht auf einer Totalauszählung der sozialversicherungspflichtig Beschäftigten zum jeweiligen Stichtag. Die regionale Zuordnung geschieht nach dem Arbeitsort. Die Beschäftigtenstatistik ist eine Sekundärstatistik, die auf einem integrierten und automatisierten Meldeverfahren zwischen Arbeitgebern, Krankenkassen, Rentenversicherungen und der BA basiert. Bedingt durch diesen Berichtsweg und die Datenaufbereitung durch das Statistische Bun-

desamt und die Statistischen Landesämter können die regionalen Ergebnisse erst ca. ein drei Viertel Jahr nach der Auszählung der zum Stichtag gemeldeten Daten veröffentlicht werden. Die Genauigkeit der nicht versicherungsrelevanten Merkmale ist eingeschränkt.

Die Differenzierung der sozialversicherungspflichtig beschäftigten Arbeitnehmer nach Arbeitern und Angestellte ist zum 1.1.2005 mit dem Gesetz zur Organisationsreform in der gesetzlichen Rentenversicherung RVorgG vom 9. Dezember 2004 aufgegeben worden. Ein weiterer Nachweis ist nicht mehr möglich bzw. nicht vorgehen.

Hinweise auf andere Veröffentlichungen

Ergebnisse der Statistik der sozialversicherungspflichtig Beschäftigten für das gesamte Bundesgebiet werden in der vom Statistischen Bundesamt herausgegebenen Fachserie 1, Reihe 4.2.1

„Struktur der sozialversicherungspflichtig Beschäftigten“ ausschließlich im Internet veröffentlicht.

(www.destatis.de)

Definitionen

Sozialversicherungspflichtig Beschäftigte

Sozialversicherungspflichtig beschäftigt sind alle Arbeitnehmer einschl. der zu ihrer Berufsausbildung Beschäftigten (Auszubildende u.a.), die krankenversicherungspflichtig, rentenversicherungspflichtig, pflegeversicherungspflichtig und/oder beitragspflichtig zur Arbeitslosenversicherung nach dem Arbeitsförderungsgesetz sind oder für die von den Arbeitgebern Beiträge zu den gesetzlichen Rentenversicherungen zu entrichten sind.

Wehr- und Zivildienstleistende gelten dann als sozialversicherungspflichtig Beschäftigte, wenn sie ihren Dienst aus einem auch weiterhin bestehenden Beschäftigungsverhältnis heraus angetreten haben und nur wegen der Ableistung dieser Dienstzeit kein Entgelt erhalten.

Nicht zu den sozialversicherungspflichtig Beschäftigten zählen grundsätzlich der weitaus überwiegende Teil der Selbstständigen, die mithelfenden Familienangehörigen sowie die Beamten.

Ab dem Stichtag 1.4.1999 sind die gesetzlichen Regelungen zur Sozialversicherungspflicht geringfügiger Beschäftigungsverhältnisse grundlegend geändert bzw. ab dem Stichtag 1.4.2003 modifiziert worden. Nach der maßgebenden Regelung des § 8 SGB IV (neu) wird nach wie vor zwischen geringfügig kurzfristigen Beschäftigungen und geringfügig entlohnenden Tätigkeiten unterschieden. Mit der gesetzlichen Neuregelung zum Stichtag 1.4.1999 bzw. mit der Modifizierung vom

1.4.2003 (Einführung der sogenannten "Mini-Jobs" mit Nichtanrechnung des ersten Mini-Jobs auf eine bereits vorliegende Haupttätigkeit) sind Arbeitgeber jedoch verpflichtet, auch für Personen, die ausschließlich sogenannte geringfügig entlohnte Tätigkeiten ausüben, pauschalierte Beiträge zur Kranken- und Rentenversicherung zu entrichten. Ausschließlich geringfügig entlohnte Personen, die nur wegen der gesetzlichen Neuregelung in den Kreis der sozialversicherungspflichtig Beschäftigten gelangt sind, werden in den Tabellen dieses Statistischen Berichtes bis auf weiteres nicht nachgewiesen. Ebenso sind Personen, die als einzige Tätigkeit eine kurzzeitige Beschäftigung ausüben, nicht in dieser Veröffentlichung enthalten. Diese Ergebnisse sind Gegenstand eigenständiger Statistiken, die bei der Bundesagentur für Arbeit geführt werden. Auskünfte und Auswertungen zu diesen Materialien können deshalb auch nur von dort eingeholt werden.

Eine Erwerbstätigkeit wird versicherungsrechtlich dann als eine geringfügige Beschäftigung bzw. geringfügige selbstständige Tätigkeit bezeichnet, wenn sie nur „kurzfristig“ ausgeübt oder nur „geringfügig entlohnt“ wird. Eine Tätigkeit gilt als

- **kurzfristig**, wenn sie im Laufe eines Jahres ihrer Eigenschaft nach oder im vor aus vertraglich auf eine Dauer von höchstens zwei Monaten oder 50 Arbeitstage begrenzt ist.
- **geringfügig entlohnt**, wenn bestimmte Einkommenshöchstgrenzen nicht überschritten werden. Seit dem 1.4.2003 gilt eine auf 400 EUR festgeschriebene Entgeltgrenze (unter Wegfall der bisherigen zeitlichen Begrenzung).

Studenten

Studenten, die einer Beschäftigung nachgehen, sind dann versicherungsfrei, wenn sie eingeschrieben sind (Immatrikulationsnachweis) und bei ihnen das Studium, nicht die Beschäftigung im Vordergrund steht. Wird regelmäßig - nicht nur in den Semesterferien - eine Beschäftigung von mindestens 20 Stunden wöchentlich ausgeübt, so wird vermutet, dass das Studium nicht mehr im Vordergrund stehen kann. In diesen Fällen besteht Versicherungspflicht.

Mehrfachbeschäftigte

Mehrfachbeschäftigte, die gleichzeitig zwei oder mehr versicherungspflichtigen Beschäftigungen nachgehen, werden nur nach den Merkmalen der zuletzt aufgenommenen Beschäftigung erfasst.

Voll-/Teilzeitbeschäftigte

Der Unterscheidung der sozialversicherungspflichtig beschäftigten Arbeitnehmer nach Voll- und Teilzeitbeschäftigten liegen die von den Arbeit-

gebern in den Meldebelegen zu machenden Angaben über die arbeitsvertraglich vereinbarte Wochenarbeitszeit zugrunde, und zwar in folgender Gliederung:

- vollzeitbeschäftigt
- teilzeitbeschäftigt mit einer Wochenarbeitszeit von weniger als 18 Stunden und
- teilzeitbeschäftigt mit einer Wochenarbeitszeit von 18 Stunden und mehr, jedoch unter der betrieblichen Arbeitszeit (= Vollzeit).

In der Darstellung der Ergebnisse in dieser Veröffentlichung werden die beiden Gruppen von Teilzeitbeschäftigten zusammengefasst.

Ausländer

Als Ausländer gelten alle Personen, die nicht Deutsche im Sinne des Artikels 116 Abs. 1 des Grundgesetzes (GG) sind.

Da die Staatsangehörigkeit im Meldeverfahren kein versicherungsrelevantes Merkmal ist, werden Änderungen durch exogene Einflüsse (Auflösung und Neugründung von Staaten) nur mit Verzögerung im Datenmaterial sichtbar.

Alter

Das Alter der Beschäftigten wird am jeweiligen Stichtag nach der „Altersjahrmethode“ ermittelt. Bei dieser Berechnung wird aus dem Geburtsdatum und dem Berichtsstichtag exakt ermittelt, welches Altersjahr der Beschäftigte am Berichtsstichtag vollendet hatte.

Ausbildung

Nachgewiesen werden sowohl der erreichte allgemeine Schulabschluss als auch die abgeschlossene Berufsausbildung. Die Angaben beziehen sich auf den höchsten Abschluss, auch wenn diese Ausbildung für die derzeit ausgeübte Tätigkeit nicht vorgeschrieben oder verlangt ist.

Ausgeübte Tätigkeit (Beruf)

Maßgebend für die Berufsbezeichnung ist allein die gegenwärtig ausgeübte Tätigkeit und nicht der erlernte oder früher ausgeübte Beruf.

Die ausgeübte Tätigkeit wird nach der jeweils aktuellsten Ausgabe des Schlüsselverzeichnis für die Angaben zur Tätigkeit in den Versicherungsnachweisen verschlüsselt.

Wirtschaftszweig

Im Datenmaterial wird der Wirtschaftszweig nach der „Klassifikation der Wirtschaftszweige“ Ausgabe 2003 (WZ 2003) verschlüsselt. Grundlage der Klassifikation ist die statistische Systematik der Wirtschaftszweige in der Europäischen Gemeinschaft (NACE Rev.1.1) vom Dezember 2001. Die WZ 2003 gliedert sich formal in

17	Abschnitte	A - Q
31	Unterabschnitte	AA - QA
60	Abteilungen	01 - 99
222	Gruppen	01.1 - 99.0
513	Klassen	01.11 - 99.00
1 041	Unterklassen	1.11.1 - 99.00.3

und entspricht bis zur Gliederungsebene der Wirtschaftsklassen der NACE Rev. 1.1. Sie unterscheidet sich von der europäischen Wirtschaftszweigsystematik durch die Einführung der fünfstellig numerisch verschlüsselten Unterklassen.

Grundsätzlich sind die wirtschaftsfachlichen Ergebnisse der Beschäftigtenstatistik mit anderen deutschen und europäischen Wirtschaftsstatistiken vergleichbar. Bei einer Zusammenführung von Angaben der Beschäftigtenstatistik mit anderen Datenquellen kann jedoch die Vergleichbarkeit aus methodischen Gründen eingeschränkt sein. Dies gilt vor allem auch bei einer Gegenüberstellung mit Beschäftigtenzahlen aus anderen statistischen Erhebungen, wie beispielsweise dem Mikrozensus. Maßgebend für die Zuordnung der Beschäftigten ist der wirtschaftliche Schwerpunkt des Betriebes, in dem der sozialversicherungspflichtig Beschäftigte tätig ist.

Als "Betrieb" im Sinne der Beschäftigtenstatistik gilt immer die Einheit, für die zur Durchführung des gemeinsamen Meldeverfahrens zur Sozialversicherung dem meldepflichtigen Arbeitgeber eine Betriebsnummer zur Verfügung gestellt worden ist. Dies ist im allgemeinen die wirtschaftsfachlich abgrenzbare und regional abgegrenzte Niederlassung/Arbeitsstätte (örtliche Einheit). Der "Betrieb" kann jedoch auch aus mehreren Niederlassungen eines Unternehmens mit gleichem wirtschaftsfachlichen Schwerpunkt bestehen, die zur Vereinfachung des Meldeverfahrens zusammengefasst werden dürfen, grundsätzlich allerdings nur dann, wenn sie innerhalb derselben Gemeinde liegen.

Regionale Zuordnung

Der Nachweis der sozialversicherungspflichtig beschäftigten Arbeitnehmer erfolgt sowohl am inländischen Arbeitsort als auch am Wohnort im In- und Ausland. Der inländische Arbeitsort ist die Gemeinde, in der der Betrieb liegt, in dem sie beschäftigt sind. Die Zuordnung zum Wohnort richtet sich nach den dem Arbeitgeber gegenüber angegebenen melderechtlichen Verhältnissen.

Beschäftigte, die nicht am angegebenen Wohnort arbeiten, werden als „Auspendler“ bezeichnet; Beschäftigte, die nicht am Arbeitsort wohnen bzw. gemeldet sind, werden als „Einpender“ bezeichnet.

Erhebungsmerkmale

Wirtschaftszweig

Klassifikation der Wirtschaftszweige (WZ 2003 - 5-stellig)

- Abschnitte
- Abteilungen
- Gruppen
- Klassen
- Unterklassen

Arbeitsort

Regionalschlüssel:
Amtliches Gemeindeverzeichnis (8-stellig)

- Land
- Regierungsbezirk
- Kreis
- Gemeinde

Wohnort

Regionalschlüssel:
Amtliches Gemeindeverzeichnis (8-stellig)

- Land
- Regierungsbezirk
- Kreis
- Gemeinde

Alter

00 - 99 Jahre

Geschlecht

- Männlich
- Weiblich

Staatsangehörigkeit

Staatsangehörigkeitsschlüssel (3-stellig)

Ländergruppen

- Europa
 - EU-Mitgliedsländer
 - Eurozone
 - übrige EU-Mitgliedsländer
 - Übrige europäische Länder
- Afrika
- Amerika
- Asien
- Australien u. Ozeanien

Ausgeübte Tätigkeit (Beruf)

Schlüsselverzeichnis für die Angaben zur Tätigkeit (3-stellig)

Berufsgruppen

- Pflanzenbauer, Tierzüchter und Fischereiberufe
- Bergleute, Mineralölgewinner
- Fertigungsberufe
- Technische Berufe
- Dienstleistungsberufe
- Sonstige Arbeitskräfte

Stellung im Beruf

- Auszubildender
- Arbeiter, nicht als Facharbeiter tätig
- Arbeiter, als Facharbeiter tätig
- Meister, Polier (Arbeiter oder Angestellter)
- Angestellter (nicht als Meister tätig)
- Teilzeitbeschäftigter mit weniger als 18 Stunden pro Woche
- Teilzeitbeschäftigter mit 18 Stunden und mehr pro Woche tätig, jedoch nicht vollbeschäftigt

Ausbildung

- Volks-/Hauptschule, mittlere Reife oder gleichwertige Schulbildung ohne abgeschlossene Berufsausbildung
- Volks-/Hauptschule, mittlere Reife oder gleichwertige Schulbildung mit abgeschlossener Berufsausbildung
- Abitur (Hochschulreife allgemein oder fachgebunden) ohne abgeschlossene Berufsausbildung
- Abitur (Hochschulreife allgemein oder fachgebunden) mit abgeschlossener Berufsausbildung
- Abschluss an einer Fachhochschule oder Ingenieurschule
- Hochschul-/ Universitätsabschluss einschl. Lehrerausbildung
- Ausbildung unbekannt, Angabe nicht möglich

Ergebnisse kurz gefasst

Am 30. Juni 2005 waren in Berlin insgesamt 1 013 800 Personen sozialversicherungspflichtig beschäftigt, davon 489 000 Männer und 524 800 Frauen. Der Anteil der weiblichen Beschäftigten an der Gesamtbeschäftigung betrug damit in Berlin 51,8 Prozent, in Deutschland lag er bei 45,4 Prozent.

Im Vergleich zum Vorjahr ist die Zahl der Beschäftigten am Arbeitsort Berlin um 2,7 % bzw. 28 500 Personen zurückgegangen. In Deutschland war dagegen nur ein Rückgang von 1,3 % eingetreten.

Gegenüber dem 31. März 2005 hat sich in Berlin die Zahl der Beschäftigten um 0,5 % bzw. 4 800 Personen verringert.

Von den sozialversicherungspflichtig Beschäftigten in Berlin entfielen 10,3 % auf die jüngeren Arbeitnehmer (unter 25 Jahre), 11,9 % von ihnen waren 55 Jahre und älter, die größte Gruppe stellten mit 29,4 % die 40- bis unter 50-jährigen. Damit hält die Tendenz weiter an, dass die Gruppe der unter 40-jährigen stetig kleiner wird und die Zahl der älteren Beschäftigten kontinuierlich wächst und jetzt bei fast 53 % liegt. Vor 10 Jahren betrug dieser Anteil noch 47 %.

Einer Teilzeitbeschäftigung gingen am 30. Juni 2005 insgesamt 192 800 Personen nach. Das waren 19,0 Prozent der erfassten Arbeitnehmerinnen und Arbeitnehmer. Ein Jahr zuvor betrug der Anteil der Teilzeitbeschäftigten in Berlin 18,6 Prozent. Von den in Teilzeit arbeitenden sozialversicherungspflichtig Beschäftigten waren 75,4 % Frauen.

In Berlin arbeiteten Ende Juni 2005 insgesamt 62 300 Ausländer, das waren 6,1 Prozent aller Beschäftigten und 3 500 Personen bzw. 5,3 Prozent weniger als noch vor einem Jahr. Von den 62 300 sozialversicherungspflichtig beschäftigten Ausländern in der Stadt hatten 30,9 % die türkische und 6,1 % die polnische Staatsangehörigkeit, 6,0 % hatten die Staatsangehörigkeit von Serbien und Montenegro, 3,6 % die italienische sowie 3,3 % die kroatische Staatsangehörigkeit, 2,9 % die Staatsangehörigkeit der Russischen Föderation. Außerdem waren 2,6 %

Vietnamesen, 2,5 % Franzosen und 2,4 % Österreicher.

82,2 Prozent der sozialversicherungspflichtig Beschäftigten waren am Ende des II. Quartals 2005 in Dienstleistungsbereichen tätig, und zwar 23,5 Prozent in den Bereichen Handel, Gastgewerbe und Verkehr, 19,1 Prozent im Bildungs-, Gesundheits- und Sozialwesen, 19,1 Prozent im Bereich Grundstückswesen und den unternehmensnahen Dienstleistungen sowie 8,9 Prozent in der Öffentlichen Verwaltung.

Auf das Produzierende Gewerbe entfielen 17,4 Prozent, darunter 11,5 Prozent auf das Verarbeitende Gewerbe und 4,9 Prozent auf das Baugewerbe.

Im Vergleich zum Vorjahr setzte sich der Rückgang der Beschäftigung in den Dienstleistungsbereichen mit einer weiteren Abnahme von insgesamt 17 900 Personen bzw. 2,1 Prozent fort. Am stärksten davon betroffen waren die öffentliche Verwaltung mit 3 700 Personen, der Bereich Erziehung und Unterricht mit 3 400 Personen und die sonstigen öffentlichen und privaten Dienstleistungen mit 3 100 Personen. Auch im Produzierenden Gewerbe ging die Beschäftigung im Vergleich zum 30. Juni 2004 weiter zurück, und zwar um insgesamt 10 100 Personen bzw. 5,4 Prozent.

Hier hatten das Verarbeitende Gewerbe mit 4 300 Personen bzw.

3,5 Prozent und das Baugewerbe mit 4 900 Personen bzw. 9,1 Prozent den stärksten Beschäftigungsabbau.

Ein Zuwachs in der Beschäftigung gegenüber dem 30. Juni 2004 konnte nur im Gastgewerbe mit 600 Personen bzw. 1,4 Prozent registriert werden.

Im Vergleich zum I. Quartal 2005 war ebenfalls in nahezu allen Wirtschaftsbereichen ein Rückgang an Beschäftigung zu verzeichnen, insbesondere im Bereich Erziehung und Unterricht mit 2 100 Personen und im Bereich der sonstigen öffentlichen und privaten Dienstleistungen mit 1 600 Personen. Hingegen konnte das Berliner Baugewerbe seit langem wieder einmal einen Beschäftigungszuwachs von 1 600 Personen (= +3,4 %) verzeichnen.

Ende Juni 2005 kam jeder fünfte sozialversicherungspflichtig Beschäftigte nicht aus Berlin. Damit erhöhte sich die Zahl der Einpendler nach Berlin auf 201 800 Personen. Ein Jahr zuvor wurden noch 195 500 Personen registriert, das entsprach einem Anstieg von 6 300 Personen bzw. 3,2 %. Rund 75 Prozent der Einpendler kamen aus dem Land Brandenburg und hierbei insbesondere aus den Kreisen Oberhavel und Barnim.

Demgegenüber arbeitete jeder achte in Berlin wohnende sozialversicherungspflichtig Beschäftigte in einem anderen Bundesland. Die Zahl der Auspendler betrug Ende des II. Quartals 2005 insgesamt 115 400 Personen. Das entsprach einem Zuwachs gegenüber dem Vorjahresquartal von 2 500 Personen bzw. 2,2 %. Etwas mehr als die Hälfte der Auspendler arbeitete im Land Brandenburg und hier insbesondere in Potsdam Stadt und im Dahme-Spreewald-Kreis.

1 Strukturdaten über sozialversicherungspflichtig Beschäftigte - am Arbeitsort Berlin - am 30.06.2005

Gegenstand der Nachweisung	Insgesamt	Anteil an allen Be- schäft- tigten	Männlich	Weiblich	Zu- (+) bzw. Abnahme (-) gegenüber 31.03.2005			Zu- (+) bzw. Abnahme (-) gegenüber 30.06.2004		
					insgesamt	männlich	weiblich	insgesamt	männlich	weiblich
	Anzahl	%	Anzahl		%					
Berlin										
Insgesamt	1 013 758	100,0	488 975	524 783	- 0,5	+ 0,0	- 0,9	- 2,7	- 3,5	- 2,0
dar.: in beruflicher Ausbildung	54 157	5,3	27 128	27 029	- 9,0	- 7,1	- 10,9	- 2,5	- 2,2	- 2,8
nach der Staatsangehörigkeit										
Deutsche	950 714	93,8	453 650	497 064	- 0,4	+ 0,0	- 0,9	- 2,6	- 3,4	- 1,8
Ausländer	62 322	6,1	34 888	27 424	- 1,1	+ 0,0	- 2,6	- 5,3	- 5,6	- 4,8
dar.: aus EU-Ländern	15 618	1,5	7 916	7 702	- 0,9	- 0,6	- 1,2	- 2,5	- 4,5	- 0,3
nach Altersgruppen										
Alter von ... bis unter... Jahren										
unter 20	21 774	2,1	11 487	10 337	- 14,7	- 13,0	- 16,4	- 8,3	- 8,9	- 7,5
20- 30	190 757	18,8	87 640	103 117	- 0,1	+ 0,8	- 0,9	- 2,7	- 3,4	- 2,0
30- 40	267 354	26,4	131 689	135 715	- 1,1	- 0,5	- 1,7	- 7,0	- 7,7	- 6,2
40- 50	298 248	29,4	143 039	155 204	+ 0,7	+ 1,2	+ 0,3	+ 0,6	+ 0,1	+ 1,1
50- 60	195 688	19,3	91 985	103 703	+ 0,4	+ 0,7	+ 0,1	- 0,9	- 1,4	- 0,5
60- 65	36 301	3,6	20 939	15 362	- 1,7	- 2,6	- 0,6	- 3,3	- 7,1	+ 2,4
65 und mehr	3 681	0,4	2 346	1 285	- 0,8	- 1,6	+ 0,8	- 3,2	- 3,2	- 3,1
nach Vollzeit-/Teilzeitbeschäftigung										
Vollzeitbeschäftigung	820 380	80,9	441 296	379 084	- 0,8	- 0,1	- 1,7	- 3,3	- 3,8	- 2,6
Teilzeitbeschäftigung	192 799	19,0	47 394	145 405	+ 1,1	+ 1,3	+ 1,1	- 0,4	- 1,0	- 0,1
davon:										
unter 18 Stunden	29 479	2,9	12 310	17 169	- 1,5	- 4,0	+ 0,5	- 3,3	- 5,5	- 1,7
18 Stunden und mehr	163 320	16,1	35 084	128 236	+ 1,6	+ 3,3	+ 1,2	+ 0,2	+ 0,7	+ 0,1
nach Berufsbereichen										
Pflanzenbau; Tierzüchter und Fischereiberufe	10 124	1,0	6 254	3 870	+ 3,3	+ 4,5	+ 1,6	- 4,7	- 6,3	- 2,0
Bergleute, Mineralgewinner	112	0,0	78	34	+ 3,7	- 6,0	+ 36,0	+ 4,7	- 4,9	+ 36,0
Fertigungsberufe	167 192	16,5	136 579	30 613	+ 0,6	+ 1,3	- 2,5	- 6,7	- 6,7	- 6,8
Technische Berufe	64 540	6,4	43 368	16 172	- 0,9	- 0,8	- 1,5	- 3,4	- 3,1	- 4,1
Dienstleistungsberufe	755 482	74,5	288 888	466 589	- 0,6	- 0,3	- 0,7	- 1,7	- 1,9	- 1,6
Sonstige Arbeitskräfte ¹⁾	16 338	1,6	8 813	7 525	- 5,6	- 5,1	- 6,3	- 3,0	- 5,0	- 0,6
nach Ausbildungsabschlüssen										
mit abgeschl. Berufsausbildung	689 034	68,0	297 190	341 844	- 0,4	- 0,3	- 0,5	- 2,9	- 4,0	- 1,9
davon: an einer										
Berufsfach-/Fachschule ²⁾	503 411	49,7	220 472	282 939	- 0,5	- 0,3	- 0,6	- 3,5	- 4,8	- 2,5
Fachhochschule ³⁾	38 358	3,8	21 003	17 355	+ 0,1	- 0,1	+ 0,4	- 0,2	- 1,9	+ 1,9
Hochschule/Universität ⁴⁾	97 265	9,6	55 715	41 550	- 0,1	- 0,4	+ 0,2	- 0,5	- 1,5	+ 0,9
ohne abgeschl. Berufsausbildung	130 456	12,9	66 415	64 041	- 4,0	- 3,1	- 5,0	- 6,6	- 6,8	- 6,4
ohne Angabe	244 268	24,1	125 370	118 898	+ 1,3	+ 2,6	+ 0,0	- 0,2	- 0,6	+ 0,4
nach zusammengefaßten Wirtschaftsabschnitten										
Land- und Forstwirtschaft	4 327	0,4	3 195	1 132	+ 8,8	+ 10,2	+ 5,0	- 8,7	- 8,6	- 9,1
Produzierendes Gewerbe	176 300	17,4	129 610	46 690	+ 0,4	+ 1,0	- 1,3	- 5,4	- 5,7	- 4,7
Bergbau	602	0,1	403	199	- 2,7	- 2,4	- 3,4	- 5,8	- 5,2	- 7,0
Verarbeitendes Gewerbe	116 686	11,5	80 282	36 404	- 0,7	- 0,6	- 1,1	- 3,5	- 3,4	- 3,9
Energie- und Wasserversorgung	9 685	1,0	6 643	3 022	- 1,0	- 0,6	- 2,0	- 8,5	- 7,8	- 10,1
Baugewerbe	49 367	4,9	42 302	7 065	+ 3,4	+ 4,4	- 1,9	- 9,1	- 9,6	- 6,1
Dienstleistungsbereiche	883 006	82,2	356 086	476 910	- 0,6	- 0,3	- 0,8	- 2,1	- 2,7	- 1,7
Handel	126 228	12,5	57 104	69 124	- 0,5	- 0,6	- 0,5	- 1,5	- 1,1	- 1,8
Gastgewerbe	44 786	4,4	22 606	22 180	+ 1,4	+ 2,1	+ 0,7	+ 1,4	+ 1,1	+ 1,6
Verkehr und Nachrichtenüberm.	67 153	6,6	47 134	20 019	+ 0,5	+ 0,6	+ 0,1	- 0,8	- 1,9	+ 1,7
Kredit- und Versicherungsgew.	33 886	3,3	13 202	20 684	- 1,2	- 1,1	- 1,2	- 4,3	- 3,9	- 4,5
Grundstückswesen, Vermietung und Dienstleistg. f. Unternehmen	194 063	19,1	99 195	94 868	+ 0,2	+ 1,2	- 0,7	- 1,2	- 1,0	- 1,5
Öffentliche Verwaltung u.ä.	91 776	9,1	29 085	62 741	- 0,9	- 1,1	- 0,8	- 3,8	- 5,1	- 3,2
Öffentliche und private Dienst- leister (oh. öffentl. Verw.)	275 114	27,1	87 820	187 294	- 1,7	- 2,6	- 1,2	- 3,0	- 5,8	- 1,6

1) Einschl. der Personen "Ohne Angabe" des Berufsbereiches. - 2) Einschl. abgeschlossene Lehr- oder Anlemausbildung. - 3) Einschl. Ingenieurschule. - 4) Einschl. Lehrerausbildung.

2 Sozialversicherungspflichtig Beschäftigte - am Arbeitsort Berlin - 1993 bis 2005 nach Stellung im Beruf und Geschlecht

Stichtag	Insgesamt ¹⁾			Und zwar								
				Arbeiter ¹⁾²⁾			Angestellte ¹⁾²⁾			Auszubildende		
	insgesamt	männlich	weiblich	zu- sammen	männlich	weiblich	zu- sammen	männlich	weiblich	zu- sammen	männlich	weiblich
30.06.1993	1 337 366	702 201	635 165	560 884	408 618	152 266	776 482	293 583	482 899	52 907	27 481	25 426
30.09.1993	1 340 671	704 918	635 753	562 041	411 425	150 616	778 630	295 483	483 147	-	-	-
31.12.1993	1 325 453	685 332	640 121	549 763	402 425	147 338	775 690	290 927	484 763	-	-	-
31.03.1994	1 303 240	679 227	624 013	534 673	390 883	143 840	768 567	288 394	480 173	-	-	-
30.06.1994	1 290 440	672 199	618 241	532 521	390 274	142 247	757 919	281 925	475 994	53 821	27 237	26 594
30.09.1994	1 294 406	674 605	619 801	534 823	393 168	141 655	759 583	281 437	478 146	-	-	-
31.12.1994	1 284 802	664 144	620 658	525 112	384 902	140 210	759 690	279 242	480 448	-	-	-
31.03.1995	1 265 190	652 753	612 437	514 645	377 249	137 396	750 545	275 504	475 041	-	-	-
30.06.1995	1 254 004	647 650	606 354	512 375	375 601	136 774	741 629	272 049	469 580	53 708	27 183	26 525
30.09.1995	1 258 637	649 596	609 041	514 239	377 100	137 139	744 398	272 486	471 912	-	-	-
31.12.1995	1 244 031	637 717	606 334	500 173	365 660	134 513	743 878	272 037	471 841	-	-	-
31.03.1996	1 218 535	620 427	589 163	483 742	351 332	132 360	734 853	269 045	465 808	58 845	29 187	29 658
30.06.1996	1 210 386	619 364	591 022	483 520	352 981	130 539	726 886	266 403	460 483	54 325	27 374	26 931
30.09.1996	1 211 230	621 021	590 209	485 862	355 550	130 312	725 368	265 471	459 897	64 224	32 742	31 482
31.12.1996	1 184 954	606 605	578 349	469 333	343 442	125 941	715 571	263 163	452 408	64 391	32 613	31 778
31.03.1997	1 162 346	592 233	570 113	455 839	332 126	123 713	706 507	260 107	446 400	59 843	29 624	30 219
30.06.1997	1 158 925	589 988	564 937	458 463	335 436	123 027	700 462	258 532	441 930	55 306	27 947	27 339
30.09.1997	1 162 470	595 700	566 770	460 122	337 016	123 106	702 348	258 684	443 664	64 398	32 222	32 176
31.12.1997	1 150 629	584 255	566 374	447 783	325 937	121 846	702 846	258 298	444 548	67 575	34 022	33 533
31.03.1998	1 133 215	571 988	551 277	435 132	315 916	119 216	688 083	256 022	442 061	62 820	30 843	31 977
30.06.1998	1 132 570	573 201	553 369	436 532	317 465	119 067	686 088	255 736	440 352	59 956	29 713	30 243
30.09.1998	1 149 227	582 456	566 771	442 473	321 896	120 577	706 754	260 560	446 194	68 450	34 346	34 104
31.12.1998	1 137 337	573 453	563 904	431 737	312 725	119 032	705 600	260 728	444 872	67 460	33 839	33 531
31.03.1999	1 122 020	563 563	558 457	421 337	304 105	117 232	700 683	259 458	441 225	64 337	31 788	32 549
30.06.1999	1 131 645	573 012	558 633	413 688	303 355	110 333	717 957	269 637	448 300	61 360	30 231	31 109
30.09.1999	1 149 465	584 159	565 336	421 676	309 621	111 955	727 819	274 478	453 341	69 319	34 786	34 533
31.12.1999	1 148 960	579 423	569 537	418 070	304 465	113 605	730 880	274 958	455 922	69 830	34 912	34 918
31.03.2000	1 137 114	569 181	567 933	405 265	293 534	111 731	731 849	275 647	456 202	64 944	31 745	33 199
30.06.2000	1 139 036	571 306	567 790	405 192	294 237	110 955	733 904	277 069	456 835	61 535	30 047	31 518
30.09.2000	1 155 000	579 882	575 118	409 366	297 184	112 212	745 604	282 638	462 966	70 538	35 183	35 355
31.12.2000	1 143 032	569 365	573 687	402 443	289 682	112 761	740 589	279 683	460 906	69 914	34 725	35 189
31.03.2001	1 127 405	558 635	568 720	389 799	279 303	110 496	737 606	279 332	458 274	64 647	31 456	33 191
30.06.2001	1 125 714	559 045	566 689	389 344	279 500	109 844	736 370	279 545	456 825	60 756	29 718	31 038
30.09.2001	1 138 977	566 202	572 775	392 963	282 374	110 589	746 014	283 823	462 191	70 226	34 900	35 326
31.12.2001	1 132 602	558 433	574 164	388 533	276 588	111 945	744 039	281 850	462 219	69 002	34 353	34 646
31.03.2002	1 113 032	545 345	567 687	374 317	265 804	108 513	738 715	279 541	459 174	63 121	30 882	32 229
30.06.2002	1 103 776	542 335	561 441	371 234	264 802	106 432	732 542	277 533	455 009	57 840	28 787	29 033
30.09.2002	1 110 970	545 684	565 286	373 246	268 523	106 723	737 724	279 161	458 563	67 195	33 239	33 956
31.12.2002	1 094 823	534 055	560 768	365 033	258 755	106 308	729 760	275 300	454 460	66 910	32 950	33 560
31.03.2003	1 074 778	521 382	553 416	353 770	249 535	104 235	721 003	271 827	449 181	61 835	30 205	31 630
30.06.2003	1 065 424	518 633	546 761	351 448	249 233	102 155	713 976	269 370	444 606	56 623	28 114	28 509
30.09.2003	1 078 316	526 792	551 524	357 428	254 288	103 150	720 878	272 504	448 374	66 167	32 940	33 227
31.12.2003	1 065 256	516 163	549 033	350 533	247 140	103 413	714 703	269 023	445 680	66 005	32 941	33 064
31.03.2004	1 046 410	505 324	541 036	340 106	239 688	100 418	706 304	265 656	440 648	61 171	29 988	31 183
30.06.2004	1 042 232	506 930	535 332	341 819	242 518	99 301	700 443	264 412	436 031	55 533	27 735	27 798
30.09.2004	1 054 633	513 086	541 607	332 482	249 274	103 218	702 201	263 812	438 389	65 540	32 720	32 820
31.12.2004	1 025 943	499 970	535 973	331 909	250 833	111 076	674 034	249 137	424 897	64 250	32 102	32 148
31.03.2005	1 018 538	498 837	529 701	-	-	-	-	-	-	59 529	29 202	30 327
30.06.2005	1 013 738	498 975	524 763	-	-	-	-	-	-	54 157	27 128	27 029
30.09.2005												
31.12.2005												

1) einschl. der Personen in beruflicher Ausbildung, - 2) ab Stichtag 31.12.2005 keine Trennung mehr nach Arbeiter und Angestellten möglich

3 Sozialversicherungspflichtig Beschäftigte - am Arbeitsort Berlin - 1993 bis 2005 nach Staatsangehörigkeit und Geschlecht

Stichtag	Insgesamt			Und zwar									
				Deutsche Beschäftigte			Ausländische Beschäftigte			Beschäftigte aus europäischen Staaten			
	insgesamt	männlich	weiblich	zu-sammen	männlich	weiblich	zu-sammen	männlich	weiblich	zu-sammen	männlich	weiblich	
30.06.1993	1 337 366	702 201	635 165	-	-	-	-	-	-	-	-	-	-
30.09.1993	1 340 671	704 918	635 753	-	-	-	-	-	-	-	-	-	-
31.12.1993	1 325 453	683 352	642 101	-	-	-	-	-	-	-	-	-	-
31.03.1994	1 303 240	679 227	624 013	-	-	-	-	-	-	-	-	-	-
30.06.1994	1 290 440	672 199	618 241	-	-	-	-	-	-	-	-	-	-
30.09.1994	1 294 406	674 605	619 801	-	-	-	-	-	-	-	-	-	-
31.12.1994	1 284 802	664 144	620 658	-	-	-	-	-	-	-	-	-	-
31.03.1995	1 265 190	652 753	612 437	-	-	-	-	-	-	-	-	-	-
30.06.1995	1 254 004	647 650	606 354	-	-	-	-	-	-	-	-	-	-
30.09.1995	1 258 637	649 536	609 041	-	-	-	-	-	-	-	-	-	-
31.12.1995	1 244 031	637 717	606 334	-	-	-	-	-	-	-	-	-	-
31.03.1996	1 218 555	620 427	589 168	-	-	-	-	-	-	-	-	-	-
30.06.1996	1 210 386	619 364	581 022	1 121 532	566 251	555 301	88 834	53 113	35 721	73 307	43 016	30 291	
30.09.1996	1 211 230	621 021	580 209	1 122 935	563 138	554 837	88 235	52 833	35 332	72 706	42 783	29 923	
31.12.1996	1 184 954	606 605	578 349	1 088 991	555 531	543 460	85 963	51 074	34 889	70 293	40 888	29 395	
31.03.1997	1 162 346	592 233	570 113	1 078 916	542 955	535 931	83 420	49 278	34 132	68 209	39 417	28 792	
30.06.1997	1 158 925	585 988	564 937	1 075 725	544 341	531 384	83 200	49 647	33 553	67 583	39 394	28 189	
30.09.1997	1 162 470	585 700	566 770	1 079 420	545 982	533 438	83 050	49 718	33 332	67 120	39 244	27 576	
31.12.1997	1 150 629	584 235	563 374	1 069 594	536 377	533 217	81 026	47 878	33 137	65 477	37 742	27 735	
31.03.1998	1 133 215	571 938	561 277	1 054 290	525 520	528 770	78 925	46 418	32 507	63 672	36 480	27 192	
30.06.1998	1 132 570	573 201	559 369	1 053 555	526 481	527 114	78 975	46 720	32 255	63 521	36 644	26 577	
30.09.1998	1 149 227	582 456	566 771	1 063 889	534 868	534 021	80 338	47 588	32 750	63 860	36 937	26 923	
31.12.1998	1 137 337	573 453	563 904	1 057 886	526 703	531 183	79 471	46 750	32 721	62 807	35 986	26 841	
31.03.1999	1 122 020	563 563	558 457	1 044 568	518 167	526 401	77 482	45 396	32 056	61 883	35 391	26 477	
30.06.1999	1 131 645	573 012	559 683	1 057 355	528 858	528 497	74 290	44 154	30 136	59 597	34 704	24 833	
30.09.1999	1 149 495	584 159	565 336	1 074 770	539 691	535 079	74 725	44 468	30 237	59 793	34 850	24 943	
31.12.1999	1 148 960	579 423	569 537	1 075 782	536 443	529 339	73 178	42 980	30 193	58 491	33 573	24 918	
31.03.2000	1 137 114	569 181	567 933	1 065 031	527 119	537 942	72 033	42 082	29 991	57 522	32 812	24 710	
30.06.2000	1 139 036	571 306	567 790	1 066 506	528 780	537 726	72 530	42 526	30 064	57 741	33 077	24 664	
30.09.2000	1 155 000	579 882	575 118	1 078 256	535 533	542 723	76 744	44 349	32 395	58 570	33 637	24 903	
31.12.2000	1 143 032	569 365	573 667	1 068 158	526 471	541 687	74 874	42 894	31 980	57 887	32 726	25 161	
31.03.2001	1 127 405	558 685	568 720	1 054 025	516 664	537 361	73 380	42 021	31 359	56 916	31 933	24 933	
30.06.2001	1 125 714	559 045	566 689	1 052 420	516 821	535 599	73 294	42 224	31 070	57 013	32 215	24 803	
30.09.2001	1 138 977	566 202	572 775	1 064 980	523 421	541 559	73 997	42 781	31 216	57 441	32 542	24 899	
31.12.2001	1 132 602	556 438	574 164	1 058 673	516 233	542 410	73 929	42 175	31 754	57 332	31 939	25 353	
31.03.2002	1 113 032	545 345	567 687	1 040 513	504 092	536 421	72 519	41 253	31 266	56 273	31 313	24 980	
30.06.2002	1 103 776	542 335	561 441	1 030 492	500 137	530 335	73 284	42 178	31 106	56 524	31 891	24 633	
30.09.2002	1 110 970	545 694	565 286	1 037 835	503 833	534 022	73 115	41 831	31 264	56 203	31 532	24 631	
31.12.2002	1 094 823	534 055	560 768	1 023 532	493 637	529 895	71 291	40 418	30 873	54 609	30 293	24 311	
31.03.2003	1 074 773	521 332	553 416	1 005 001	482 167	522 834	69 132	38 806	30 326	53 337	29 345	24 012	
30.06.2003	1 065 424	518 633	546 781	996 817	479 998	516 829	67 743	38 190	29 553	52 196	28 824	23 372	
30.09.2003	1 078 316	526 792	551 524	1 009 648	487 936	521 712	67 862	38 400	29 462	52 272	28 979	23 293	
31.12.2003	1 065 256	516 163	549 093	997 880	478 480	519 390	66 625	37 241	29 394	51 282	28 056	23 226	
31.03.2004	1 046 410	505 324	541 086	980 126	468 350	511 776	65 587	36 573	29 014	50 335	27 432	22 903	
30.06.2004	1 042 232	506 930	535 332	975 821	469 581	506 240	65 776	36 960	28 816	51 071	28 039	22 972	
30.09.2004	1 054 633	513 036	541 607	988 321	475 760	512 561	65 743	36 963	28 780	50 363	27 821	22 547	
31.12.2004	1 035 943	499 970	535 973	971 831	464 175	507 656	63 553	35 441	28 112	48 627	26 535	22 062	
31.03.2005	1 018 533	488 837	529 701	954 924	453 594	501 330	63 047	34 837	28 160	48 121	26 079	22 042	
30.06.2005	1 013 758	488 975	524 783	950 714	453 650	497 064	62 322	34 838	27 424	47 424	26 078	21 346	
30.09.2005													
31.12.2005													

4 Sozialversicherungspflichtig Beschäftigte - am Arbeitsort Berlin - 1993 bis 2005 nach Vollzeit- und Teilzeitbeschäftigung sowie Geschlecht

Stichtag	Insgesamt			Und zwar								
				Vollzeitbeschäftigte			Teilzeitbeschäftigte			Teilzeitbeschäftigte unter 18 Stunden		
	insgesamt	männlich	weiblich	zu- sammen	männlich	weiblich	zu- sammen	männlich	weiblich	zu- sammen	männlich	weiblich
30.06.1993	1 337 366	702 201	635 165	1 210 480	683 050	527 440	151 738	23 683	128 075	19 346	6 363	12 983
30.09.1993	1 340 671	704 918	635 753	1 214 454	685 988	528 466	153 919	24 472	129 447	19 083	6 086	12 947
31.12.1993	1 325 453	683 382	642 101	1 198 589	674 216	524 388	157 802	25 574	132 228	18 981	6 348	12 603
31.03.1994	1 303 240	679 227	624 013	1 146 243	654 684	491 559	156 997	24 543	132 454	17 505	5 004	12 501
30.06.1994	1 290 440	672 199	618 241	1 131 985	646 934	485 081	158 485	25 285	133 190	16 908	4 585	12 343
30.09.1994	1 294 406	674 605	619 801	1 134 728	648 714	486 014	159 678	25 891	133 787	16 902	4 587	12 315
31.12.1994	1 284 802	664 144	620 658	1 119 080	636 738	482 322	165 742	27 406	138 336	16 581	4 399	12 182
31.03.1995	1 265 190	652 753	612 437	1 088 885	624 543	474 382	168 235	28 210	138 025	17 196	5 071	12 125
30.06.1995	1 254 004	647 660	606 354	1 089 149	620 102	469 047	164 885	27 548	137 307	16 488	4 456	11 982
30.09.1995	1 258 637	649 586	609 041	1 083 708	622 172	471 531	164 934	27 484	137 510	16 387	4 388	11 989
31.12.1995	1 244 081	637 717	606 334	1 076 037	610 573	465 484	167 994	27 144	140 850	16 107	4 302	11 805
31.03.1996	1 218 585	620 427	589 168	1 050 885	592 746	458 139	167 710	27 681	140 029	16 004	4 380	11 624
30.06.1996	1 210 386	619 364	581 022	1 043 080	581 086	452 014	167 306	28 298	139 008	15 674	4 344	11 330
30.09.1996	1 211 230	621 021	580 209	1 044 324	582 458	451 886	168 906	28 583	138 343	15 671	4 444	11 227
31.12.1996	1 184 954	606 605	578 349	1 015 644	576 468	439 176	169 310	30 137	139 173	17 337	5 688	11 689
31.03.1997	1 162 346	592 233	570 113	992 198	561 852	430 346	170 148	30 391	139 767	18 019	6 075	11 944
30.06.1997	1 158 925	588 988	564 987	988 185	562 636	425 589	170 740	31 382	139 378	14 344	5 782	8 582
30.09.1997	1 162 470	585 700	566 770	980 447	563 371	427 076	172 023	32 329	139 694	15 041	5 988	9 083
31.12.1997	1 150 629	584 255	566 374	973 002	550 643	422 389	177 627	33 612	144 015	15 928	6 372	9 556
31.03.1998	1 133 215	571 988	561 277	955 912	537 863	417 689	177 708	34 085	143 618	16 681	6 685	9 976
30.06.1998	1 132 570	573 201	559 369	952 732	537 987	414 785	179 818	35 234	144 584	16 733	6 735	9 988
30.09.1998	1 149 227	582 456	566 771	964 123	545 145	418 978	185 104	37 311	147 793	17 281	6 941	10 320
31.12.1998	1 137 357	573 483	563 904	949 077	534 126	414 981	188 280	39 327	148 953	18 547	7 700	10 847
31.03.1999	1 122 020	563 563	558 487	935 481	524 649	410 812	186 559	38 914	147 645	17 986	7 313	

5 Sozialversicherungspflichtig Beschäftigte - am Arbeitsort Berlin - am 30.06.2005 nach Wirtschaftsabschnitten und -unterabschnitten, Geschlecht, Stellung im Beruf sowie Staatsangehörigkeit

Klassifikation der Wirtschaftszweige (WZ 2003)		Insgesamt	Und zwar					
			männlich	weiblich	Vollzeit- beschäftigte	Teilzeit- beschäftigte	deutsche	ausländische
							Beschäftigte	
A+B	Land- und Forstwirtschaft, Fischerei	4.327	3.195	1.132	4.057	289	3.880	444
C	Bergbau u. Gew. v. Steinen u. Erden	602	403	199	555	7	555	7
CA	Kohlenbergbau, Torfgew., Gew. v. Erdöl u. Erdgas usw.	581	385	196	578	3	.	.
CB	Erzbergbau, Gew. v. Steinen u. Erden, sonst. Bergbau	21	18	3	17	4	.	.
D	Verarbeitendes Gewerbe	116.636	80.232	36.404	109.315	7.327	107.783	8.781
DA	Ernährungsgewerbe u. Tabakver- arbeitung	13.492	7.873	5.619	12.163	1.328	12.082	1.454
DB+DC	Textil- und Bekleidungsgewerbe; Ledergewerbe	1.530	755	775	1.413	117	1.350	180
DD	Holzgewerbe (ohne H.v. Möbeln)	630	564	66	609	21	578	52
DE	Papier-, Verlags- u. Druck- gewerbe	14.720	7.946	6.774	13.226	1.490	14.125	591
DF	Kokerei, Mineralölverarbeitung, H. v. Bruttostoffen	-	-	-	-	-	-	-
DG	Chemische Industrie	11.832	6.126	5.766	10.772	1.120	11.340	531
DH	H. v. Gummi- u. Kunststoffwaren	3.182	2.467	715	3.075	107	2.849	333
DI	Glasgewerbe, Keramik, Verarb. v. Steinen u. Erden	1.916	1.381	535	1.811	105	1.844	72
DJ	Metallerzg. u. -bearb., H. v. Metallerzeugnissen	11.325	9.453	1.887	11.029	295	10.336	986
DK	Maschinenbau	10.324	8.613	1.711	9.903	416	9.556	763
DL	H. v. Büromasch., DV-Gerät u. -Einr.; Elektrotech. usw.	36.307	25.486	10.821	34.353	1.943	33.788	2.429
DM	Fahrzeugbau	8.089	7.109	980	7.864	199	6.865	1.203
DN	H.v.Möbeln, Schmuck, Musikinstr. usw.; Recycling	3.279	2.484	795	3.092	186	3.120	157
E	Energie- und Wasserversorgung	9.635	6.643	3.022	9.109	531	9.581	83
F	Baugewerbe	49.367	42.302	7.065	46.401	2.953	45.815	3.489
452	dar: Hoch- und Tiefbau	19.241	16.553	2.688	18.117	1.122	17.612	1.602
G	Handel; Instandh. u. Rep. v. Kfz u. Gebrauchsgütern	126.223	57.104	69.124	92.734	33.445	118.923	7.215
51(o.51.1)	dar: Großhandel	21.217	13.121	8.096	18.717	2.487	19.633	1.587
52	Einzelhandel	77.205	23.983	53.272	48.066	29.117	72.681	4.475
H	Gastgewerbe	44.786	22.606	22.180	33.529	11.230	34.335	10.333
I	Verkehr u. Nachrichtenübermittlung	67.153	47.134	20.019	60.243	6.889	64.020	3.112
60-63	Verkehr	53.334	39.600	13.734	49.232	4.044	50.800	2.516
64	Nachrichtenübermittlung	13.819	7.534	6.285	10.966	2.845	13.220	596
J	Kredit- und Versicherungsgewerbe	33.886	13.202	20.684	29.096	4.780	33.445	437
65	dar: Kreditgewerbe	20.513	7.770	12.743	17.300	3.213	20.274	239
K	Grundst-, Wohnungswesen, Verm. bewegl. Sachen usw.	194.083	99.195	94.888	159.383	34.514	180.820	13.140
741	dar: Rechtsberatung u.a.	43.220	15.750	27.470	37.170	6.002	41.500	1.702
L+Q	Öffentliche Verwaltung u.ä.	91.776	29.035	62.741	75.774	15.937	90.039	1.666
751	dar: Öffentl. Verwaltung	55.986	19.043	36.943	46.427	9.539	55.126	882
752	Öffentl. Sicherheit u.a.	7.263	3.050	4.213	6.784	484	7.184	82
M	Erziehung und Unterricht	52.359	20.446	31.913	37.042	15.298	49.277	3.089
N	Gesundheits-, Veterinär- u. Sozialwesen	141.170	30.886	110.284	98.045	43.057	135.198	5.854
851,852	Gesundheits- und Veterinärwesen	83.463	16.454	67.009	61.750	21.689	80.142	3.247
853	Sozialwesen	57.707	14.432	43.275	36.295	21.368	55.056	2.607
O	Erbringung sonst. öffentl. u. persönl. Dienstleistungen	80.526	36.299	44.227	64.326	16.074	75.943	4.583
P	Private Haushalte	1.059	189	870	646	413	905	154
Insgesamt ¹⁾		1.013.758	488.975	524.783	820.390	192.799	950.714	62.322

1) Einschl. Fälle ohne Angabe zur Wirtschaftszugehörigkeit

6 Sozialversicherungspflichtig Beschäftigte - am Arbeitsort Berlin - am 30.06.2005 nach zusammengefassten Wirtschaftsabschnitten, Staatsangehörigkeit und Altersgruppen

Staatsangehörigkeit - Wirtschaftsgliederung (WZ 2003)	Insgesamt	Davon im Alter von ... bis unter ... Jahren								
		unter 20	20 bis 25	25 bis 30	30 bis 40	40 bis 50	50 bis 55	55 bis 60	60 bis 65	65 und mehr
Insgesamt										
Deutsche Beschäftigte										
Land- und Forstwirtschaft, Fischerei	3 880	98	357	348	998	1 300	420	227	111	21
Produzierendes Gewerbe	163 774	4 054	10 591	12 850	42 922	54 259	19 644	13 137	5 842	475
Bergbau	535	48	14	.	43	183	.	124	13	.
Verarbeitendes Gewerbe	107 788	2 060	6 597	8 410	28 178	35 365	13 081	9 360	4 409	323
Energie- und Wasserversorgung	9 591	.	647	547	1 996	3 632	1 489	748	181	.
Baugewerbe	45 815	1 628	3 333	3 884	12 705	15 039	4 915	2 905	1 239	147
Handel, Gastgewerbe und Verkehr	217 283	5 883	22 472	26 054	57 707	61 789	22 447	14 719	5 536	736
Handel	118 928	3 282	12 343	14 986	32 509	32 748	11 544	7 912	3 224	400
Gastgewerbe	34 335	1 732	7 141	5 964	8 415	6 917	2 206	1 338	554	68
Verkehr und Nachrichtenübermittl.	64 020	819	2 988	5 124	16 783	22 124	8 697	5 469	1 748	268
Sonstige Dienstleistungen	565 687	10 887	44 238	59 207	144 012	165 556	67 446	48 478	23 608	2 255
Kredit- und Versicherungsgewerbe	33 445	214	1 919	3 209	10 778	10 568	3 986	2 048	.	.
Grundstückswesen, Vermietung, Dienstleistungen für Unternehmen	180 880	1 870	15 089	22 427	50 208	50 766	19 597	13 370	6 389	1 179
Öffentliche Verwaltung u.ä.	90 089	1 468	3 488	5 371	18 686	29 727	13 982	11 103	6 206	98
Öffentliche und private Dienstleistungen (ohne öffentliche Verwaltung)	281 323	7 335	23 782	28 200	64 335	74 495	29 981	21 937	10 344	944
Zusammen ¹⁾	950 714	20 873	77 664	98 463	245 658	282 933	109 939	76 572	35 038	3 489
Ausländische Beschäftigte										
Land- und Forstwirtschaft, Fischerei	444	4	26	65	151	126	37	17	18	-
Produzierendes Gewerbe	12 350	102	574	1 264	3 988	3 506	1 216	1 334	365	21
Bergbau	7	-	-	.	4	-	.	-	-	-
Verarbeitendes Gewerbe	8 761	56	348	768	2 575	2 577	966	1 145	310	16
Energie- und Wasserversorgung	83	.	10	10	32	20	4	6	-	-
Baugewerbe	3 489	45	216	484	1 357	909	245	188	55	5
Handel, Gastgewerbe und Verkehr	20 660	312	2 173	3 507	7 882	4 684	1 177	742	213	40
Handel	7 215	135	778	1 213	2 682	1 630	413	239	75	20
Gastgewerbe	10 333	164	1 244	1 878	3 991	2 147	543	291	91	14
Verkehr und Nachrichtenübermittl.	3 112	13	151	416	1 219	887	221	152	47	6
Sonstige Dienstleistungen	28 883	467	2 491	4 380	9 465	6 847	2 516	1 950	587	80
Kredit- und Versicherungsgewerbe	437	5	30	80	149	114	35	19	.	.
Grundstückswesen, Vermietung, Dienstleistungen für Unternehmen	13 140	97	1 010	2 162	4 700	3 230	1 010	708	185	38
Öffentliche Verwaltung u.ä.	1 666	15	51	171	465	456	228	188	96	6
Öffentliche und private Dienstleistungen (ohne öffentliche Verwaltung)	13 580	350	1 400	1 977	4 191	3 047	1 243	1 035	313	34
Zusammen ¹⁾	62 322	885	5 265	9 227	21 459	15 154	4 931	4 046	1 194	141
Insgesamt										
Land- und Forstwirtschaft, Fischerei	4 327	102	383	414	1 149	1 426	458	245	129	21
Produzierendes Gewerbe	176 300	4 156	11 175	14 124	46 910	57 794	20 891	14 506	6 213	496
Bergbau	602	48	14	.	47	183	180	124	13	.
Verarbeitendes Gewerbe	116 686	2 117	6 949	9 184	30 784	37 939	14 074	10 537	4 723	339
Energie- und Wasserversorgung	9 685	319	658	557	2 028	3 672	1 493	754	181	3
Baugewerbe	49 387	1 674	3 554	4 372	14 084	15 980	5 164	3 091	1 296	152
Handel, Gastgewerbe und Verkehr	238 167	6 147	24 673	29 597	65 622	66 500	23 639	15 471	5 741	777
Handel	126 228	3 418	13 132	16 189	35 195	34 385	11 983	8 216	3 300	420
Gastgewerbe	44 786	1 897	8 401	7 883	12 419	9 039	2 754	1 684	646	83
Verkehr und Nachrichtenübermittl.	67 153	832	3 140	5 545	18 008	23 016	8 922	5 621	1 795	274
Sonstige Dienstleistungen	594 889	11 366	46 753	63 626	153 608	172 488	70 008	50 454	24 211	2 335
Kredit- und Versicherungsgewerbe	33 886	220	1 949	3 289	10 928	10 684	4 021	2 087	682	36
Grundstückswesen, Vermietung, Dienstleistungen für Unternehmen	194 088	1 971	16 089	24 589	54 937	54 022	20 618	14 084	6 556	1 217
Öffentliche Verwaltung u.ä.	91 776	1 488	3 551	5 543	19 153	30 185	14 161	11 292	6 304	104
Öffentliche und private Dienstleistungen (ohne öffentliche Verwaltung)	275 114	7 682	25 194	30 195	68 590	77 592	31 203	23 011	10 689	978
Zusammen ¹⁾	1 013 758	21 774	82 991	107 766	267 354	298 248	115 008	80 680	36 301	3 631

¹⁾ Einschl. Fälle ohne Angabe zur Wirtschaftsgliederung.

Noch: 6 Sozialversicherungspflichtig Beschäftigte - am Arbeitsort Berlin - am 30.06.2005 nach
zusammengefassten Wirtschaftsabschnitten, Staatsangehörigkeit und Altersgruppen

Staatsangehörigkeit - Wirtschaftsgliederung (WZ 2003)	Insgesamt	Davon im Alter von ... bis unter ... Jahren								
		unter 20	20 bis 25	25 bis 30	30 bis 40	40 bis 50	50 bis 55	55 bis 60	60 bis 65	65 und mehr
Darunter: Weiblich										
Deutsche Beschäftigte										
Land- und Forstwirtschaft; Fischerei	1 072	24	88	82	286	388	109	68	28	4
Produzierendes Gewerbe	43 580	784	3 195	3 680	10 981	14 019	5 655	3 915	1 233	118
Bergbau	.	9	7	.	.	76	59	31	-	-
Verarbeitendes Gewerbe	33 756	585	2 481	2 992	8 708	10 689	4 229	3 006	1 023	88
Energie- und Wasserversorgung	2 982	.	.	226	627	1 083	.	232	28	-
Baugewerbe	6 644	122	388	469	1 623	2 231	928	626	182	35
Handel, Gastgewerbe und Verkehr	104 127	2 613	12 480	13 769	27 577	28 214	10 429	6 671	2 136	238
Handel	65 981	1 486	7 094	8 573	17 921	18 082	6 622	4 515	1 554	174
Gastgewerbe	18 783	888	4 107	3 296	4 248	3 834	1 337	777	.	.
Verkehr und Nachrichtenübermittl.	19 363	239	1 279	1 900	5 408	6 348	2 460	1 379	314	36
Sonstige Dienstleistungen	348 235	6 487	27 582	35 882	87 755	105 935	42 549	29 668	11 523	874
Kredit- und Versicherungsgewerbe	20 436	126	1 154	1 876	6 705	6 681	2 497	1 086	.	.
Grundstückswesen, Vermietung, Dienstleistungen für Unternehmen	87 345	941	8 018	11 232	23 256	25 077	9 885	6 392	2 191	388
Öffentliche Verwaltung u.ä.	61 726	928	2 404	3 407	13 570	21 349	9 436	7 333	3 253	46
Öffentliche und private Dienstleistungen (ohne öffentliche Verwaltung)	178 728	4 482	16 006	19 327	44 224	52 848	20 781	14 847	5 778	425
Zusammen ¹⁾	497 064	9 908	43 342	53 405	126 609	148 566	58 750	40 326	14 923	1 235
Ausländische Beschäftigte										
Land- und Forstwirtschaft; Fischerei	60	-	3	10	17	21	6	3	-	-
Produzierendes Gewerbe	3 050	24	159	275	881	789	485	385	78	4
Bergbau	.	-	-	-	.	-	-	-	-	-
Verarbeitendes Gewerbe	2 603	13	129	215	708	677	422	381	74	4
Energie- und Wasserversorgung	30	.	.	6	11	8	.	-	-	-
Baugewerbe	416	10	28	54	161	104	31	24	4	-
Handel, Gastgewerbe und Verkehr	7 128	140	924	1 305	2 525	1 449	450	266	57	12
Handel	3 111	73	389	549	1 129	614	199	125	19	4
Gastgewerbe	3 366	61	466	643	1 137	685	212	112	33	7
Verkehr und Nachrichtenübermittl.	651	6	59	113	259	140	39	29	.	.
Sonstige Dienstleistungen	17 175	287	1 293	2 344	5 608	4 305	1 739	1 297	298	34
Kredit- und Versicherungsgewerbe	245	3	13	47	78	69	22	10	.	.
Grundstückswesen, Vermietung, Dienstleistungen für Unternehmen	7 476	52	504	1 082	2 641	1 984	674	481	98	20
Öffentliche Verwaltung u.ä.	1 008	10	34	113	289	260	153	117	.	.
Öffentliche und private Dienstleistungen (ohne öffentliche Verwaltung)	8 446	192	742	1 132	2 600	1 992	880	719	168	11
Zusammen ¹⁾	27 424	421	2 379	3 984	9 084	6 567	2 653	1 932	434	50
Insgesamt										
Land- und Forstwirtschaft; Fischerei	1 132	24	86	92	303	409	115	71	28	4
Produzierendes Gewerbe	46 630	809	3 355	3 957	11 867	14 817	6 129	4 302	1 312	122
Bergbau	199	9	7	3	14	76	59	31	-	-
Verarbeitendes Gewerbe	36 404	578	2 621	3 209	9 420	11 343	4 689	3 379	1 088	87
Energie- und Wasserversorgung	3 022	89	301	232	638	1 041	441	232	28	-
Baugewerbe	7 065	133	426	523	1 785	2 337	960	650	186	35
Handel, Gastgewerbe und Verkehr	111 323	2 755	13 418	15 088	30 122	29 676	10 883	6 942	2 194	250
Handel	69 124	1 560	7 500	9 126	19 081	18 650	6 833	4 642	1 574	178
Gastgewerbe	22 180	950	4 579	3 943	5 383	4 537	1 550	832	301	35
Verkehr und Nachrichtenübermittl.	20 019	245	1 339	2 014	5 688	6 489	2 500	1 408	319	37
Sonstige Dienstleistungen	365 587	6 749	28 882	38 220	93 410	110 289	44 315	30 980	11 824	908
Kredit- und Versicherungsgewerbe	20 684	129	1 167	1 923	6 784	6 732	2 519	1 106	302	22
Grundstückswesen, Vermietung, Dienstleistungen für Unternehmen	94 868	995	8 527	12 309	25 910	27 074	10 513	6 846	2 291	408
Öffentliche Verwaltung u.ä.	62 741	938	2 440	3 521	13 881	21 609	9 580	7 450	3 285	47
Öffentliche und private Dienstleistungen (ohne öffentliche Verwaltung)	187 294	4 687	16 758	20 467	46 855	54 874	21 683	15 578	5 946	436
Zusammen ¹⁾	524 788	10 337	45 753	57 384	135 715	155 204	61 453	42 310	15 362	1 285

¹⁾ Einschl. Fälle ohne Angabe zur Wirtschaftsgliederung.

7 Sozialversicherungspflichtig beschäftigte Auszubildende - am Arbeitsort Berlin - am 30.06.2005 nach Wirtschaftsabschnitten und -unterabschnitten, Geschlecht sowie Staatsangehörigkeit

Klassifikation der Wirtschaftszweige (WZ 2003)		Sozialversicherungspflichtig beschäftigte Auszubildende		Und zwar			
				deutsche Auszubildende		ausländische Auszubildende	
		insgesamt	weiblich	zusammen	weiblich	zusammen	weiblich
A+B	Land- und Forstwirtschaft; Fischerei	213	54	206	54	7	-
C	Bergbau u. Gew. v. Steinen u. Erden	50	14	50	14	-	-
CA	Kohlenbergbau, Torfgew., Gew. v. Erdöl u. Erdgas usw	50	14	50	14	-	-
CB	Erzbergbau, Gew. v. Steinen u. Erden, sonst. Bergbau	-	-	-	-	-	-
D	Verarbeitendes Gewerbe	4 634	1 634	4 576	1 537	116	37
DA	Ernährungsgewerbe u. Tabakverarbeitung	949	500	926	489	22	11
DB+DC	Textil- und Bekleidungsgewerbe; Ledergerber	43	19	.	.	.	-
DD	Holzgewerbe (oh.H.v.Möbeln)	33	5	.	.	.	-
DE	Papier-, Verlags- und Druckgewerbe	537	239	532	236	15	3
DF	Kokerei, Mineralölverarbeitung, H. v. Bruttostoffen	-	-	-	-	-	-
DG	Chemische Industrie	483	231	477	247	6	4
DH	H. v. Gummi- u. Kunststoffwaren	116	24	.	.	.	-
DI	Glasgewerbe, Keramik, Verarb. v. Steinen u. Erden	74	21	74	21	-	-
DJ	Metallerz. u. -bearb., H. v. Metallerzeugnissen	472	37	465	53	17	4
DK	Maschinenbau	280	34	273	.	7	.
DL	H. v. Büromasch., DV-Gerät u. -Einr.; Elektrotech. usw	1 134	379	1 110	367	23	12
DM	Fahrzeugbau	301	47	284	.	17	.
DN	H.v.Möbeln, Schmuck, Musikinstr. usw.; Recycling	242	53	233	53	4	-
E	Energie- und Wasserversorgung	719	247	703	244	10	3
F	Baugewerbe	2 910	271	2 856	264	53	6
452	dar: Hoch- und Tiefbau	633	64	639	60	14	4
G	Handel; Instandh. u. Rep. v. Kfz u. Gebrauchsgütern	6 953	3 100	6 634	2 953	270	140
51(o.51.1)	dar: Großhandel	643	241	620	227	27	14
52	Einzelhandel	4 165	2 499	3 976	2 385	187	113
H	Gastgewerbe	3 930	2 073	3 804	2 015	173	62
I	Verkehr u. Nachrichtenübermittlung	1 631	641	1 644	619	47	22
60-63	Verkehr	1 554	573	1 516	553	33	20
64	Nachrichtenübermittlung	137	63
J	Kredit- und Versicherungsgewerbe	1 233	643	1 209	634	23	14
65	dar: Kreditgewerbe	742	407	727	399	15	8
K	Grundst., Wohnungswesen, Verm. bewegl. Sachen usw	6 602	3 733	6 426	3 637	174	105
74.1	dar: Rechtsberatung u.a.	3 230	2 233	3 125	2 153	103	74
L+Q	Öffentliche Verwaltung u.ä.	4 736	2 846	4 645	2 733	83	60
75.1	dar: Öffentl. Verwaltung	3 483	2 005	3 399	1 947	81	55
75.2	Öffentl. Sicherheit u.ä.	124	96	124	96	-	-
M	Erziehung und Unterricht	8 311	3 260	7 863	3 124	443	136
N	Gesundheits-, Veterinär- u. Sozialwesen	7 236	5 541	6 836	5 233	333	236
85.1, 85.2	Gesundheits- und Veterinärwesen	4 560	3 992	4 339	3 735	216	202
85.3	Sozialwesen	2 706	1 549	2 537	1 494	147	64
O	Erbringung sonst. öffentl. u. persönl. Dienstleistungen	4 784	2 900	4 490	2 722	231	176
P	Private Haushalte	4	-
Insgesamt ¹⁾		54 157	27 029	52 071	25 936	2 039	1 027

1) Einschl. Fälle ohne Angabe zur Wirtschaftsgliederung.

8 Sozialversicherungspflichtig Beschäftigte - am Arbeitsort Berlin - am 30.06.2005 nach Wirtschaftsabschnitten, Altersgruppen, Staatsangehörigkeit und Bildungsabschlüssen

Wirtschaftsgliederung - Altersgruppen - Stellung im Beruf		Insgesamt ¹⁾	Darunter				ohne abgeschlossene Berufs- ausbildung
			mit abgeschlossener Berufsausbildung				
			zusammen	davon mit Abschluß an einer			
Berufsfach-/ Fachschule ²⁾	Fachhoch- schule ³⁾	wissenschaftl. Hochschule, Universität ⁴⁾					
Insgesamt							
Land- und Forstwirtschaft, Fischerei		4 327	1 788	1 591	98	99	816
Produzierendes Gewerbe		176 300	113 078	90 351	8 904	13 823	24 175
Bergbau		602	208	130	10	68	6
Verarbeitendes Gewerbe		116 686	77 984	59 730	6 654	11 600	18 786
Energie- und Wasserversorgung		9 685	8 343	6 484	858	1 001	1 040
Baugewerbe		49 367	26 543	24 007	1 392	1 154	4 343
Handel, Gastgewerbe und Verkehr		238 167	131 795	119 908	4 616	7 276	31 881
Handel		126 228	76 205	69 983	1 985	4 317	15 086
Gastgewerbe		44 786	12 239	11 791	244	264	8 083
Verkehr und Nachrichtenübermittlungen		67 153	43 291	38 179	2 417	2 685	8 672
Sonstige Dienstleistungen		594 889	382 320	291 531	24 739	76 051	73 643
Kredit- und Versicherungsgewerbe		33 886	28 886	23 641	1 702	3 488	2 625
Grundstückswesen, Vermietung, Dienstleistungen für Unternehmen		194 083	108 627	74 770	8 728	25 129	22 349
Öffentliche Verwaltung u.ä.		91 776	76 878	61 370	4 941	10 567	10 226
Öffentliche und private Dienstleistungen (ohne öffentliche Verwaltung)		275 114	177 979	131 750	9 367	36 862	38 443
Altersgruppe							
unter 20		21 774	1 271	1 216	49	6	15 908
20 bis unter 25		82 991	28 221	27 082	888	401	30 585
25 bis unter 30		107 766	57 866	46 531	2 888	8 447	15 411
30 bis unter 40		287 354	176 985	135 238	9 940	31 687	20 078
40 bis unter 50		298 243	207 287	164 388	12 977	29 917	25 484
50 bis unter 55		115 008	81 224	63 010	5 486	12 718	10 977
55 bis unter 60		80 680	57 482	45 458	3 845	8 159	8 682
60 bis unter 65		36 301	27 115	19 370	2 235	5 510	3 082
65 und älter		3 681	1 583	1 073	100	410	344
Deutsche		950 714	620 701	480 541	37 481	92 689	116 585
Ausländer		62 322	18 111	12 708	849	4 554	13 717
Insgesamt ⁵⁾		1 013 753	639 084	503 411	38 358	97 285	130 456
darunter: weiblich							
Land- und Forstwirtschaft, Fischerei		1 132	582	489	36	57	187
Produzierendes Gewerbe		46 680	28 355	22 600	2 084	3 721	8 116
Bergbau		199	44	26	.	.	.
Verarbeitendes Gewerbe		36 404	21 812	17 277	1 426	3 089	7 329
Energie- und Wasserversorgung		3 022	2 582	1 985	.	.	.
Baugewerbe		7 085	3 917	3 382	287	288	450
Handel, Gastgewerbe und Verkehr		111 323	65 369	60 321	1 884	3 164	14 687
Handel		69 124	44 239	41 316	817	2 106	8 046
Gastgewerbe		22 180	6 746	6 467	145	134	4 325
Verkehr und Nachrichtenübermittlungen		20 019	14 384	12 538	922	924	2 286
Sonstige Dienstleistungen		365 587	247 497	199 494	13 401	34 602	41 074
Kredit- und Versicherungsgewerbe		20 684	17 621	15 087	982	1 602	1 570
Grundstückswesen, Vermietung, Dienstleistungen für Unternehmen		94 868	51 244	39 282	3 469	8 488	11 169
Öffentliche Verwaltung u.ä.		62 741	53 161	44 512	2 988	5 711	6 338
Öffentliche und private Dienstleistungen (ohne öffentliche Verwaltung)		187 294	125 471	100 683	6 012	18 796	21 997
Altersgruppe							
unter 20		10 337	753	720	30	3	7 254
20 bis unter 25		45 753	17 141	16 378	506	287	15 887
25 bis unter 30		57 364	33 265	27 482	1 570	4 268	6 913
30 bis unter 40		135 715	94 487	76 373	4 443	13 671	9 064
40 bis unter 50		155 204	110 808	91 773	6 023	13 012	12 682
50 bis unter 55		61 453	43 584	35 487	2 504	5 623	6 115
55 bis unter 60		42 310	29 905	25 286	1 540	3 089	4 907
60 bis unter 65		15 362	11 388	9 128	721	1 549	1 428
65 und älter		1 285	508	412	18	73	151
Deutsche		497 064	333 482	276 929	16 972	39 551	57 419
Ausländer		27 424	8 298	5 986	376	1 981	6 545
Zusammen ⁵⁾		524 788	341 844	282 939	17 355	41 550	64 041

1) Einschl. Fälle " mit unbekannter Ausbildung " bzw. " Angabe nicht möglich " oder " ohne Angabe ". - 2) Einschl. abgeschlossene Lehr- oder Anlernausbildung. - 3) Einschl. Ingenieurschule. - 4) Einschl. Lehrerausbildung. - 5) Einschl. Fälle ohne Angabe zur

9 Sozialversicherungspflichtig Beschäftigte - am Arbeitsort Berlin - am 30.06.2005 nach Berufsbereichen, ausgewählten Berufsgruppen, Geschlecht, Stellung im Beruf und Staatsangehörigkeit

Klassifikation der Berufe		Insgesamt	Und zwar				
			Vollzeit- beschäftigte	Teilzeit- beschäftigte	in berufl. Ausbildung	deutsche	ausländische
						Beschäftigte	
Insgesamt							
I. Pflanzenbauer; Tierzüchter; Fischereiberufe	01-06	10124	9332	792	1024	9530	594
darunter: Gartenbauer	05	8383	7675	678	903	7826	527
II. Bergleute, Mineralgewinner	07-09	112	101	11	.	102	10
III. Fertigungsberufe	10-54	167192	154541	12681	12816	150548	17023
Steinbrecher; Baustoffhersteller	10-11	514	489	25	48	489	45
Keramiker; Glasmacher	12-13	608	590	18	22	1188	27
Chemiearbeiter; Kunststoffverarbeiter	14-15	4686	4401	255	133	4028	624
darunter: Chemiearbeiter	14	3145	2902	243	92	2886	248
Papierhersteller; -verarbeiter; Drucker	16-17	5320	4964	366	272	4987	381
darunter: Drucker	17	3408	3127	281	214	3195	211
Holzaufbereiter; Holzwarenfertiger u.ä.	18	180	167	13	.	170	10
Metallerzeuger; Metallbearbeiter	19-24	6476	6382	94	135	5689	793
darunter: Metallverformer (spanend)	22	3173	3134	39	87	2781	404
Schlosser; Mechaniker u. zugeord. Berufe	25-30	40981	39891	1080	4336	39283	1689
Schlosser	27	13480	13272	218	733	12785	685
Mechaniker	28	12373	12087	306	1887	11885	477
Elektriker	31	19583	19182	411	1913	19087	585
Montierer und Metallberufe, a.n.g.	32	8345	8182	163	8	6486	1829
Textil- und Bekleidungsberufe	33-36	1678	1426	252	111	1440	237
darunter: Textilverarbeiter	35	1355	1116	239	104	1199	155
Lederhersteller; Leder- und Fellverarbeiter	37	588	587	31	46	586	31
Ernährungsberufe	38-43	26522	20345	6177	1989	20870	5594
Back- und Konditorwarenhersteller	39	2441	2188	253	304	2064	376
Fleisch- und Fischverarbeiter	40	1388	1201	187	78	1080	296
Speisenbereiter	41	20446	14869	5577	1588	15743	4648
Bauberufe	44-47	14583	13781	807	868	12623	1905
darunter: Maurer; Betonbauer	44	3891	3809	82	345	3582	337
Bau-, Raumausstatter; Polsterer	48-49	4275	4098	177	715	3925	341
Tischler; Modellbauer	50	4586	4447	119	991	4409	154
Maler; Lackierer und verwandte Berufe	51	6682	6584	128	1106	6251	407
Warenprüfer; Versandfertigmacher	52	6116	4914	1202	22	5326	778
Hilfsarbeiter o. nähere Tätigkeitsangabe	53	10800	9585	1245	114	9385	1428
Maschinenisten u. zugehörige Berufe	54	4804	4686	108	15	4586	235
IV. Technische Berufe	60-63	64540	60037	4483	797	62897	1625
Ingenieure, Chemiker; Physiker; Mathematiker	60-61	26709	25243	1466	92	25904	796
darunter: Ingenieure	60	23882	22814	1038	80	23285	589
Techniker; technische Sonderfachkräfte	62-63	37831	34814	3017	705	36933	829
darunter: Techniker	62	31253	29131	2122	371	30589	687
V. Dienstleistungsberufe	68-93	755482	582664	172788	30926	713041	41949
Warenkaufleute	68	79284	52984	26300	4781	74201	5083
Dienstleistungskaufleute u. zugeh. Berufe	69-70	42342	36632	5710	1844	41426	909
darunter: Bank- und Versicherungskaufleute	69	27965	24203	3782	1133	27088	266
Verkehrsberufe	71-74	64481	58781	7730	614	60145	4298
Berufe des Landverkehrs	71	35286	33156	2130	237	33177	2082
Lagerverwalter; Lager-, Transportarbeiter	74	18389	15477	2912	288	16720	1681
Organisations-, Verwaltungs-, Büroberufe	75-78	266708	224474	42234	8725	258365	8249
darunter: Bürofach-, Bürohilfskräfte	78	189488	155748	33750	7589	184037	5378
Ordnungs-, Sicherheitsberufe	79-81	32681	28124	4537	1583	31229	1415
Publizisten, Dolmetscher; Bibliothekare	82	9938	8485	1483	282	9442	488
Künstler und zugeordnete Berufe	83	10746	9336	1410	580	9822	916
Gesundheitsdienstberufe	84-85	91128	65214	25914	5925	87642	3413
Ärzte, Zahnärzte, Apotheker	84	11840	9583	2287	167	11476	389
Sozial- und Erziehungsberufe, a.n.g. Geistes- u. Naturwissenschaftl. Berufe	86-89	85144	58676	31468	1701	81129	3988
Sozialpflegerische Berufe	86	53338	33887	19481	1426	51597	1716
Lehrer	87	18925	13081	5874	83	17623	1300
Allgemeine Dienstleistungsberufe	90-93	73020	47018	26002	4921	58640	13260
Gästebetreuer	91	23360	17085	6265	2382	19294	4017
Reinigungsberufe	93	34886	18777	16079	572	27321	7482
VI. Sonstige Berufe	97-99	16338	13685	2074	8583	15204	1121
Insgesamt		1013753	820390	192789	54157	950714	62322

Noch: 9 Sozialversicherungspflichtig Beschäftigte - am Arbeitsort Berlin - am 30.06.2005 nach
Berufsbereichen, ausgewählten Berufsgruppen, Geschlecht, Stellung im Beruf und Staatsangehörigkeit

Klassifikation der Berufe		Insgesamt	Und zwar				
			Vollzeit- beschäftigte	Teilzeit- beschäftigte	in berufl. Ausbildung	deutsche	ausländische
						Beschäftigte	
Darunter: Weiblich							
I. Pflanzenbauer; Tierzüchter; Fischereiberufe	01-06	3 870	3 394	476	444	3 799	71
darunter: Gartenbauer	05	3 120	2 720	400	374	3 085	55
II. Bergleute, Mineralgewinner	07-09	34	31	3	.	29	5
III. Fertigungsberufe	10-54	30 613	24 479	6 134	1 644	27 253	3 395
Steinbrecher; Baustoffhersteller	10-11	142	128	14	15	133	9
Keramiker; Glasmacher	12-13	184	173	11	8	171	11
Chemiearbeiter; Kunststoffverarbeiter	14-15	1 591	1 419	172	29	1 437	153
darunter: Chemiearbeiter	14	1 339	1 174	165	29	1 248	91
Papierhersteller; -verarbeiter; Drucker	16-17	1 743	1 519	224	86	1 624	119
darunter: Drucker	17	923	770	153	70	875	48
Holzaufbereiter; Holzwarenfertiger u.ä.	18	34	25	9	.	31	3
Metallerzeuger; Metallbearbeiter	19-24	504	480	24	6	412	91
darunter: Metallverformer (spanend)	22	74	70	4	.	66	8
Schlosser; Mechaniker u. zugeord. Berufe	25-30	3 375	3 015	360	427	3 275	94
Schlosser	27	225	203	22	33	214	11
Mechaniker	28	755	697	58	73	720	30
Elektriker	31	1 255	1 163	92	128	1 186	62
Montierer und Metallberufe, a.n.g.	32	2 664	2 589	75	-	1 918	733
Textil- und Bekleidungsberufe	33-36	1 206	985	221	93	1 084	121
darunter: Textilverarbeiter	35	1 139	923	216	92	1 036	102
Lederhersteller; Leder- und Fellverarbeiter	37	222	201	21	20	212	10
Ernährungsberufe	38-43	11 388	7 746	3 642	429	9 588	1 775
Back- und Konditorwarenhersteller	39	628	494	134	84	540	88
Fleisch- und Fischverarbeiter	40	308	212	96	10	253	55
Speisenbereiter	41	9 586	6 270	3 326	330	8 048	1 533
Bauberufe	44-47	346	310	36	25	322	23
darunter: Maurer; Betonbauer	44	43	36	7	7	40	3
Bau-, Raumausstatter; Polsterer	48-49	196	178	18	54	192	4
Tischler; Modellbauer	50	265	245	20	165	257	8
Maler; Lackierer und verwandte Berufe	51	324	302	22	114	314	10
Warenprüfer; Versandfertigmacher	52	2 164	1 524	640	3	1 860	301
Hilfsarbeiter o. nähere Tätigkeitsangabe	53	2 872	2 351	521	41	2 486	382
Maschinen u. zugehörige Berufe	54	138	126	12	-	131	6
IV. Technische Berufe	60-63	16 172	13 622	2 550	306	15 830	335
Ingenieure, Chemiker; Physiker; Mathematiker	60-61	4 855	4 228	627	23	4 696	157
darunter: Ingenieure	60	4 087	3 649	438	18	3 994	91
Techniker; technische Sonderfachkräfte	62-63	11 317	9 394	1 923	283	11 134	173
darunter: Techniker	62	7 211	6 038	1 173	77	7 107	101
V. Dienstleistungsberufe	68-93	466 539	331 266	135 303	20 536	443 743	22 592
Warenkaufleute	68	51 882	29 033	22 849	2 888	49 521	2 341
Dienstleistungskaufleute u. zugeh. Berufe	69-70	24 942	20 369	4 573	1 037	24 482	459
darunter: Bank- und Versicherungskaufleute	69	16 718	13 450	3 268	579	16 577	141
Verkehrsberufe	71-74	11 622	8 198	3 424	141	11 100	514
Berufe des Landverkehrs	71	2 985	2 484	501	91	2 918	66
Lagerverwalter; Lager-, Transportarbeiter	74	3 151	2 083	1 068	26	2 906	240
Organisations-, Verwaltungs-, Büroberufe	75-78	175 859	140 973	34 886	5 631	171 100	4 703
darunter: Bürofach-, Bürohilfskräfte	78	142 921	113 989	28 932	5 178	139 263	3 612
Ordnungs-, Sicherheitsberufe	79-81	8 036	5 818	2 278	706	7 578	510
Publizisten, Dolmetscher; Bibliothekare	82	5 706	4 558	1 148	128	5 441	262
Künstler und zugeordnete Berufe	83	4 341	3 637	704	253	3 984	354
Gesundheitsdienstberufe	84-85	76 427	53 394	23 033	5 178	73 578	2 797
Ärzte, Zahnärzte, Apotheker	84	6 744	4 932	1 792	107	6 572	169
Sozial- und Erziehungsberufe, a.n.g. Geistes- u. Naturwissenschaftl. Berufe	86-89	60 372	37 153	23 219	1 174	57 916	2 431
Sozialpflegerische Berufe	86	43 866	27 465	16 371	1 034	42 487	1 381
Lehrer	87	10 626	6 825	3 801	52	9 949	673
Allgemeine Dienstleistungsberufe	90-93	47 322	28 133	19 189	3 395	39 043	8 221
Gästebetreuer	91	13 226	9 484	3 732	1 531	11 675	1 534
Reinigungsberufe	93	21 021	8 888	12 123	121	15 673	5 322
VI. Sonstige Berufe	97-99	7 525	6 302	939	4 088	7 018	506
Insgesamt		524 783	379 094	145 405	27 029	497 064	27 424

10 Sozialversicherungspflichtig Beschäftigte - am Arbeitsort Berlin - am 30.06.2005 nach Berufsbereichen, ausgewählten Berufsgruppen, Geschlecht und Bildungsabschlüssen

Klassifikation der Berufe		Insgesamt ¹⁾	Darunter				ohne abgeschlossene Berufsausbildung
			mit abgeschlossener Berufsausbildung			ohne abgeschlossene Berufsausbildung	
			zusammen	Berufsfach- / Fachschule ²⁾	Fachhochschule ³⁾		
Insgesamt							
I. Pflanzenbau; Tierzüchter; Fischereiberufe	01-06	10124	5019	4531	184	284	2589
darunter: Gartenbauer	05	8353	3868	3516	148	204	2235
II. Bergleute, Mineralgewinner	07-09	112	59	54	.	.	28
III. Fertigungsberufe	10-54	167192	89473	88166	675	632	33008
Steinbrecher, Baustoffhersteller	10-11	514	307	281	6	20	93
Keramiker, Glasmacher	12-13	608	379	369	7	3	120
Chemiearbeiter; Kunststoffverarbeiter	14-15	4656	2336	2267	20	49	1355
darunter: Chemiearbeiter	14	3145	1774	1714	16	44	924
Papierhersteller, -verarbeiter; Drucker	16-17	5320	2941	2865	38	38	1256
darunter: Drucker	17	3408	2026	1976	26	24	588
Holzaufbereiter; Holzwarenfertiger u.ä.	18	180	89	77	-	12	37
Metallerzeuger; Metallbearbeiter	19-24	6476	4303	4262	26	15	1055
darunter: Metallverformer (spanend)	22	3173	2259	2242	8	9	375
Schlosser, Mechaniker u. zugeord. Berufe	25-30	40931	27378	27118	172	88	5258
Schlosser	27	13480	9716	9654	43	19	1443
Mechaniker	28	12373	8200	8130	39	31	2089
Elektriker	31	19533	14134	13954	110	70	2337
Montierer und Metallberufe, a.n.g.	32	8345	4073	4048	11	14	3131
Textil- und Bekleidungsberufe	33-36	1678	818	799	10	9	317
darunter: Textilverarbeiter	35	1355	684	678	.	.	218
Lederhersteller; Leder- und Fellverarbeiter	37	568	313	305	4	4	53
Ernährungsberufe	39-43	26522	9401	9291	75	75	6756
Back- und Konditorwarenhersteller	39	2441	1224	1212	8	4	530
Fleisch- und Fischverarbeiter	40	1388	654	635	7	12	237
Speisenbereiter	41	20446	6466	6371	48	47	5355
Bauberufe	44-47	14553	5882	5831	34	27	2080
darunter: Maurer; Betonbauer	44	3891	2018	1996	17	5	401
Bau-, Raumausstatter; Polsterer	48-49	4275	1689	1673	15	11	805
Tischler; Modellbauer	50	4566	2234	2214	9	11	815
Maler; Lackierer und verwandte Berufe	51	6682	3423	3407	11	5	1204
Warenprüfer; Versandfertigmacher	52	6116	2924	2707	82	135	1821
Hilfsarbeiter o. nähere Tätigkeitsangabe	53	10800	3380	3326	23	31	3732
Maschinen u. zugehörige Berufe	54	4804	3449	3412	22	15	773
IV. Technische Berufe	60-63	64540	53018	27181	11188	14649	2388
Ingenieure, Chemiker; Physiker; Mathematiker	60-61	26709	22773	4174	7248	11381	611
darunter: Ingenieure	60	23882	20136	3981	6980	9165	547
Techniker; technische Sonderfachkräfte	62-63	37831	30245	23007	3940	3298	1777
darunter: Techniker	62	31253	25233	18729	3601	2903	1245
V. Dienstleistungsberufe	68-93	755482	487489	380442	26054	80963	84449
Warenkaufleute	68	79294	49444	46026	1190	2228	9470
Dienstleistungskaufleute u. zugeh. Berufe	69-70	42342	32763	27242	1830	3691	3436
darunter: Bank- und Versicherungskaufleute	69	27965	24682	20322	1469	2901	2102
Verkehrsberufe	71-74	64481	33085	32242	417	436	11894
Berufe des Landverkehrs	71	35286	18075	17825	136	114	5077
Lagerverwalter; Lager-, Transportarbeiter	74	18389	7644	7366	120	158	5575
Organisations-, Verwaltungs-, Büroberufe	75-78	286708	188917	139461	13463	35988	21609
darunter: Bürofach-, Bürohilfskräfte	78	189489	131437	110954	7149	13334	17701
Ordnungs-, Sicherheitsberufe	79-81	32681	19683	15906	549	3198	3957
Publizisten, Dolmetscher; Bibliothekare	82	9838	6819	2753	686	3385	854
Künstler und zugeordnete Berufe	83	10746	5259	3285	550	1424	781
Gesundheitsdienstberufe	84-85	91128	65168	53581	976	10611	7794
Ärzte, Zahnärzte, Apotheker	84	11840	10923	831	160	9932	126
Sozial- und Erziehungsberufe, a.n.g. Geistes- u. Naturwissenschaftl. Berufe	86-89	85144	65103	39115	6211	19777	9363
Sozialpflegerische Berufe	86	53338	41066	33366	4580	3110	4115
Lehrer	87	18935	16119	4346	985	10788	1193
Allgemeine Dienstleistungsberufe	90-93	73020	21239	20826	202	210	15291
Gästebetreuer	91	23360	6868	6681	100	107	3761
Reinigungsberufe	93	34856	8086	8007	35	44	8991
VI. Sonstige Berufe	97-99	16339	4006	3017	255	734	8014
Insgesamt		1013753	639034	503411	38368	97265	130486

1) Einschl. "Ohne Fälle" mit unbekannter Ausbildung" bzw. "Angabe nicht möglich" oder "ohne Angabe". - 2) Einschl. abgeschlossene Lehr- oder Anlernausbildung. - 3) Einschl. Ingenieurschule. - 4) Einschl. Lehrerausbildung.

Noch: 10 Sozialversicherungspflichtig Beschäftigte - am Arbeitsort Berlin - am 30.06.2005 nach
Berufsbereichen, ausgewählten Berufsgruppen, Geschlecht und Bildungsabschlüssen

Klassifikation der Berufe		Insgesamt ¹⁾	Darunter				ohne abgeschlossene Berufs- ausbildung
			zusammen	mit abgeschlossener Berufsausbildung			
				davon mit Abschluss an einer			
			Berufsfach- / Fachschule ²⁾	Fachhoch- schule ³⁾	wissenschaftl. Hochschule, Universität ⁴⁾		
Darunter: Weiblich							
I. Pflanzenbau; Tierzüchter; Fischereiberufe	01-06	3 870	2 148	1 933	71	144	887
darunter: Gartenbauer	05	3 120	1 689	1 505	61	103	707
II. Bergleute, Mineralgewinner	07-09	34	7	7	-	-	21
III. Fertigungsberufe	10-54	30 613	12 060	11 748	149	163	10 151
Steinbrecher; Baustoffhersteller	10-11	142	81	65	5	11	34
Keramiker; Glasmacher	12-13	184	88	84	.	.	46
Chemiearbeiter; Kunststoffverarbeiter	14-15	1 591	717	686	6	15	621
darunter: Chemiearbeiter	14	1 339	680	639	6	15	483
Papierhersteller; -verarbeiter; Drucker	16-17	1 743	880	798	16	16	532
darunter: Drucker	17	923	483	462	10	11	189
Holzaufbereiter; Holzwarenfertiger u.ä.	18	34	23	17	-	6	6
Metallerzeuger; Metallbearbeiter	19-24	504	157	149	5	3	252
darunter: Metallverformer (spanend)	22	74	36	32	.	.	26
Schlosser; Mechaniker u. zugeord. Berufe	25-30	3 375	1 883	1 827	46	20	518
Schlosser	27	225	119	114	.	.	66
Mechaniker	28	755	472	464	3	5	205
Elektriker	31	1 255	812	793	11	8	262
Montierer und Metallberufe, a.n.g.	32	2 664	637	631	.	.	1 564
Textil- und Bekleidungsberufe	33-36	1 206	631	622	5	4	205
darunter: Textilverarbeiter	35	1 139	600	585	.	.	185
Lederhersteller; Leder- und Fellverarbeiter	37	222	113	112	-	.	27
Ernährungsberufe	39-43	11 398	4 029	3 984	20	25	3 786
Back- und Konditorwarenhersteller	39	628	274	273	-	.	233
Fleisch- und Fischverarbeiter	40	308	163	162	-	.	97
Speisenbereiter	41	958	3 300	3 264	17	19	3 174
Bauberufe	44-47	346	119	112	3	4	134
darunter: Maurer; Betonbauer	44	43	15	15	-	-	11
Bau-, Raumausstatter; Polsterer	48-49	196	86	81	.	.	50
Tischler; Modellbauer	50	265	63	60	.	.	107
Maler; Lackierer und verwandte Berufe	51	324	116	115	-	.	108
Warenprüfer; Versandfertigmacher	52	2 164	785	739	13	33	81
Hilfsarbeiter o. nähere Tätigkeitsangabe	53	2 872	789	774	8	7	1 033
Maschinen u. zugehörige Berufe	54	138	71	69	.	-	35
IV. Technische Berufe	60-63	16 172	13 348	8 047	2 195	3 106	639
Ingenieure, Chemiker; Physiker; Mathematiker	60-61	4 855	4 032	827	1 100	2 125	110
darunter: Ingenieure	60	4 087	3 347	718	989	1 640	91
Techniker; technische Sonderfachkräfte	62-63	11 317	9 296	7 220	1 035	981	549
darunter: Techniker	62	7 211	6 074	4 321	918	835	234
V. Dienstleistungsberufe	68-93	466 569	312 391	259 794	14 811	37 776	48 782
Warenkaufleute	68	51 882	33 588	32 218	478	892	6 301
Dienstleistungskaufleute u. zugeh. Berufe	69-70	24 942	19 534	16 697	1 075	1 762	1 939
darunter: Bank- und Versicherungskaufleute	69	16 718	14 882	12 631	877	1 354	1 208
Verkehrsberufe	71-74	11 622	6 917	6 691	111	115	2 247
Berufe des Landverkehrs	71	2 985	1 831	1 787	33	11	613
Lagerverwalter; Lager-, Transportarbeiter	74	3 151	1 390	1 307	35	48	986
Organisations-, Verwaltungs-, Büroberufe	75-78	175 859	126 353	104 637	6 821	14 865	13 990
darunter: Bürofach-, Bürohilfskräfte	76	142 921	101 643	89 072	4 654	7 917	12 206
Ordnungs-, Sicherheitsberufe	79-81	8 086	4 446	2 939	180	1 327	1 206
Publizisten, Dolmetscher; Bibliothekare	82	5 706	4 103	1 850	491	1 762	489
Künstler und zugeordnete Berufe	83	4 341	2 126	1 383	230	513	287
Gesundheitdienstberufe	84-85	76 427	54 222	47 627	832	5 763	6 400
Ärzte, Zahnärzte, Apotheker	84	6 744	6 063	674	133	5 256	75
Sozial- und Erziehungsberufe, a.n.g. Geistes- u.							
Naturwissenschaftl. Berufe	86-89	60 372	47 508	32 375	4 467	10 666	5 435
Sozialpflegerische Berufe	86	43 866	34 548	28 922	3 480	2 146	3 082
Lehrer	87	10 626	9 231	2 721	682	5 828	634
Allgemeine Dienstleistungsberufe	90-93	47 322	13 584	13 347	126	111	10 478
Gästebetreuer	91	13 226	4 074	3 965	57	52	2 297
Reinigungsberufe	93	21 021	3 882	3 736	18	18	5 950
VI. Sonstige Berufe	97-99	7 325	1 900	1 410	129	361	3 531
Insgesamt		524 783	341 844	282 939	17 355	41 550	64 041

1) Einschl. "Ohne Fälle" mit unbekannter Ausbildung" bzw. "Angabe nicht möglich" oder "ohne Angabe". - 2) Einschl. abgeschlossene Lehr- oder Anlernausbildung. - 3) Einschl. Ingenieurschule. - 4) Einschl. Lehrerausbildung.

11 Ausländische sozialversicherungspflichtig Beschäftigte - am Arbeitsort Berlin - am 30.06.2005 nach zusammengefassten Wirtschaftsabschnitten

Land der Staatsangehörigkeit	Ins-gesamt ¹⁾	Land- und Forstwirtschaft	Produzierendes Gewerbe	Darunter		Handel, Gastgewerbe, Verkehr	Finanzierung, Vermietung, Unternehmensdienstleistungen	Öffentliche und private Dienstleister
				Verarbeitendes Gewerbe	Baugewerbe			
Insgesamt								
Europa	47 424	370	10 824	7 577	3 165	14 367	10 177	11 674
EU-Mitgliedsländer ²⁾	15 618	57	2 445	1 757	643	4 741	3 342	5 026
Belgien	182	-	29	25	3	34	48	71
Dänemark	184	45	47	72
Estland	30	-	.	.	.	8	9	8
Finnland	197	-	19	.	.	32	32	113
Frankreich	1 538	-	254	200	44	481	344	519
Griechenland	1 482	.	.	151	53	536	307	341
Irland	155	-	15	.	.	41	45	53
Italien	2 241	5	244	182	60	1 276	301	414
Lettland	87	-	.	.	.	24	20	36
Litauen	91	-	.	.	.	33	19	34
Luxemburg	36	-	5	.	.	4	9	18
Malta	3	-	-	-	-	.	-	.
Niederlande	603	.	86	73	11	136	160	220
Österreich	1 526	.	248	199	42	345	361	571
Polen	3 736	22	619	384	233	948	903	1 302
Portugal	422	12	135	38	97	94	88	93
Schweden	237	3	30	20	4	55	69	80
Slowakei	107	-	13	10	3	24	27	43
Slowenien	230	-	98	94	3	39	38	55
Spanien	619	4	87	70	15	200	120	206
Tschechische Rep.	219	-	26	19	7	57	53	78
Ungarn	363	.	112	75	34	63	73	114
Großbritannien u. Nordirland	1 253	5	182	157	22	234	262	570
Zypern	11	-	-	-	-	.	.	.
Übrige Europäische Länder	31 806	313	8 379	5 820	2 522	9 626	6 835	6 648
Bosnien-Herzegowina	1 146	.	388	100	287	225	300	231
Bulgarien	754	7	79	40	37	297	182	189
Kroatien	2 039	4	539	407	185	540	419	477
Mazedonien	555	3	125	35	87	339	72	56
Rumänien	323	3	37	27	10	89	84	109
Föderation	1 737	3	163	112	49	482	435	710
Schweiz	398	-	32	28	4	52	89	225
Serbien und Montenegro	3 787	8	1 408	795	612	760	877	714
Türkei	19 243	276	5 384	4 184	1 182	6 330	3 943	3 310
Sonstige	1 744	.	164	92	69	512	434	627
Afrika	3 197	18	395	296	97	1 289	911	576
Ägypten	193	.	22	15	7	113	23	32
Algerien	136	-	25	21	4	57	31	23
Ghana	508	.	67	45	22	201	192	47
Marokko	281	.	34	30	4	125	63	54
Nigeria	262	-	17	14	3	136	78	31
Sonstige	1 817	13	230	171	57	637	524	389
Amerika	2 502	4	280	230	48	588	615	1 004
Brazilien	254	-	26	19	7	68	54	106
Chile	99	-	9	9	-	24	14	52
USA	1 035	.	135	117	16	188	256	514
Sonstige	1 054	.	110	85	25	318	291	332
Asien	9 089	50	838	646	188	4 376	1 847	1 944
China	730	.	55	46	7	385	157	131
Indien	414	-	35	35	-	228	63	87
Irak	271	-	22	8	14	141	49	59
Iran	737	-	50	37	13	388	118	231
Israel	310	76	59	161
Libanon	841	.	75	31	44	522	134	108
Thailand	967	3	80	62	18	486	263	123
Vietnam	1 535	27	140	125	15	910	386	132
Sonstige	3 154	15	368	291	75	1 230	618	912
Australien u. Ozeanien	130	30	27	58
Ausländer	62 322	444	12 350	8 781	3 489	20 660	13 577	15 256

1) Einschl. Fälle ohne Angabe zur Wirtschaftsgliederung. - 2) einschl. ehemalige Tschechoslowakei und britisch abhängige Gebiete in Europa

Noch: 11 Ausländische sozialversicherungspflichtig Beschäftigte - am Arbeitsort Berlin - am 30.06.2005 nach zusammengefassten Wirtschaftsabschnitten

Land der Staatsangehörigkeit	Ins-gesamt ¹⁾	Land- und Forstwirtschaft	Produzierendes Gewerbe	Darunter		Handel, Gastgewerbe, Verkehr	Finanzierung, Vermietung, Unternehmensdienstleistungen	Öffentliche und private Dienstleister
				Verarbeitendes Gewerbe	Baugewerbe			
Darunter: Weiblich								
Europa	21 346	30	2 627	2 245	383	5107	6007	7588
EU-Mitgliedsländer ²⁾	7702	13	721	607	99	1 923	1 723	3 317
Belgien	89	-	7	7	-	12	25	45
Dänemark	115	-	9	6	-	26	26	54
Estland	22	-	.	.	-	7	8	6
Finnland	162	-	14	.	.	25	23	99
Frankreich	716	-	80	65	12	172	149	315
Griechenland	639	-	59	46	13	213	153	209
Irland	70	-	7	7	-	14	15	33
Italien	716	-	50	45	5	286	137	243
Lettland	54	-	.	.	-	13	12	28
Litauen	65	-	4	.	.	24	13	24
Luxemburg	16	-	-	-	-	.	.	11
Malta	3	-	-	-	-	.	-	.
Niederlande	255	.	26	22	3	45	54	129
Österreich	716	.	65	53	4	147	166	337
Polen	2 508	4	227	180	46	607	617	1 082
Portugal	185	4	14	10	4	40	56	71
Schweden	139	.	16	11	.	34	25	62
Slowakei	74	-	8	.	.	17	20	29
Slowenien	110	-	35	35	-	17	20	38
Spanien	288	-	25	25	-	86	57	118
Tschechische Rep.	138	-	14	11	3	39	32	53
Ungarn	142	.	10	.	.	33	27	71
Großbritannien u. Nordirland	472	-	48	.	.	63	79	282
Zypern	3	-	-	-	-	-	.	.
Übrige Europäische Länder	13 644	17	1 906	1 638	254	3184	4 284	4 251
Bosnien-Herzegowina	484	.	45	24	20	103	184	151
Bulgarien	445	.	25	14	9	189	111	118
Kroatien	1 123	-	200	171	24	291	281	371
Mazedonien	112	-	13	7	5	34	30	35
Rumänien	188	.	16	13	3	49	52	70
Föderation	1 037	.	65	51	13	297	235	457
Schweiz	193	-	9	.	.	22	44	118
Serbien und Montenegro	1 826	-	385	324	60	323	576	542
Türkei	7147	10	1 081	980	99	1 583	2 529	1 964
Sonstige	1 069	.	67	.	.	313	262	425
Afrika	824	.	69	47	21	186	342	225
Ägypten	22	-	.	.	-	8	.	9
Algerien	16	-	.	.	-	4	.	6
Ghana	190	-	21	10	11	19	121	29
Marokko	65	-	9	.	.	28	10	18
Nigeria	36	-	.	-	.	4	22	9
Sonstige	485	.	35	26	8	123	182	154
Amerika	1 125	-	85	77	8	225	271	544
Brasilien	164	-	14	.	.	42	35	73
Chile	48	-	.	.	-	9	7	30
USA	404	-	38	38	-	37	89	240
Sonstige	509	-	31	25	6	137	140	201
Asien	4 065	29	266	231	34	1 599	1 085	1 083
China	308	-	24	24	-	144	74	66
Indien	90	-	4	4	-	36	14	36
Irak	62	-	-	-	-	26	17	19
Iran	256	-	7	.	.	79	47	123
Israel	115	-	.	-	.	24	13	77
Libanon	143	-	.	-	.	75	32	34
Thailand	786	3	75	57	18	354	245	108
Vietnam	876	26	35	.	.	444	281	90
Sonstige	1 429	-	118	108	9	417	362	530
Australien u. Ozeanien	64	-	3	3	-	11	16	34
Ausländer	27 424	60	3 050	2 603	446	7 128	7 721	9 454

1) Einschl. Fälle ohne Angabe zur Wirtschaftsgliederung. - 2) einschl. ehemalige Tschechoslowakei und britisch abhängige Gebiete in Europa

12 Ausländische sozialversicherungspflichtig Beschäftigte - am Arbeitsort Berlin - am 30.06.2005 nach Alter und Geschlecht

Land der Staatsangehörigkeit	Insgesamt	Davon im Alter von ... bis unter ... Jahren					
		unter 25	25 bis 30	30 bis 40	40 bis 50	50 bis 60	60 und älter
Insgesamt							
Europa	47 424	4 812	7 005	15 938	11 210	7 396	1 083
EU-Mitgliedsländer ¹⁾	15 618	1 150	2 286	4 995	3 900	2 889	328
Belgien	182	15	33	53	44	.	.
Dänemark	184	19	28	61	30	40	6
Estland	30	7	8	6	5	4	-
Finnland	197	8	14	36	34	100	5
Frankreich	1 588	97	244	546	378	272	31
Griechenland	1 452	116	173	485	392	228	53
Irland	155	14	21	67	33	15	5
Italien	2 241	175	331	775	548	344	48
Lettland	87	6	20	26	24	11	-
Litauen	91	17	20	39	11	4	-
Luxemburg	36	3	6	.	16	9	.
Malta	3	-	-	.	-	.	-
Niederlande	603	21	49	214	179	125	15
Österreich	1 526	91	183	438	361	388	64
Polen	3 796	393	621	1 127	991	622	42
Portugal	422	26	53	131	119	56	12
Schweden	237	11	48	85	41	45	7
Slowakei	107	17	35	36	9	8	2
Slowenien	230	13	32	51	17	107	10
Spanien	619	34	133	228	130	76	18
Tschechische Rep.	219	11	51	89	30	30	8
Ungarn	363	13	36	100	105	102	7
Großbritannien u. Nordirland	1 253	43	120	367	396	280	47
Zypern	11	-	.	.	5	-	-
Übrige Europäische Länder	31 806	3 682	4 719	10 943	7 310	4 497	675
Bosnien-Herzegowina	1 146	169	155	369	289	147	17
Bulgarien	754	200	226	184	85	53	6
Kroatien	2 039	194	328	565	286	613	53
Mazedonien	585	74	126	257	93	36	9
Rumänien	323	30	85	140	38	28	2
Russische Föderation	1 797	149	308	638	436	241	25
Schweiz	398	27	52	137	100	69	13
Serbien und Montenegro	3 767	289	400	1 077	601	1 258	142
Türkei	19 243	2 371	2 703	6 911	4 995	1 873	390
Sonstige	1 744	159	336	685	387	179	18
Afrika	3 197	253	486	1 483	755	211	34
Ägypten	193	9	19	86	60	16	3
Algerien	136	4	15	61	31	18	7
Ghana	508	11	27	166	245	53	6
Marokko	281	22	54	138	42	.	.
Nigeria	262	7	31	152	65	.	.
Sonstige	1 817	205	340	860	312	95	15
Amerika	2 502	116	294	919	748	334	91
Brazilien	254	23	36	118	54	19	4
Chile	99	.	9	27	32	22	.
USA	1 085	36	90	337	350	207	55
Sonstige	1 054	.	159	417	312	86	.
Asien	9 089	953	1 418	3 097	2 416	1 043	142
China	730	81	200	234	173	37	5
Indien	414	25	110	152	66	54	7
Irak	271	47	37	108	65	11	3
Iran	787	42	45	153	381	161	30
Israel	310	31	54	76	69	71	9
Libanon	841	174	115	339	161	44	8
Thailand	967	67	118	305	337	130	10
Vietnam	1 535	142	149	597	572	126	9
Sonstige	3 154	344	580	1 128	622	409	61
Australien u. Ozeanien	130	11	24	52	25	13	5
Ausländer	62 322	6 150	9 227	21 489	15 154	8 997	1 335

1) Einschl. ehemalige Tschechoslowakei und britisch abhängige Gebiete in Europa

Noch: 12 Ausländische sozialversicherungspflichtig Beschäftigte - am Arbeitsort Berlin - am 30.06.2005 nach Alter und Geschlecht

Land der Staatsangehörigkeit	Insgesamt	Davon im Alter von ... bis unter ... Jahren					
		unter 25	25bis 30	30bis 40	40bis 50	50bis 60	60und älter
Darunter: Weiblich							
Europa	21 346	2 234	3 026	6 917	4 872	3 889	408
EU-Mitgliedsländer ¹⁾	7 702	589	1 197	2 502	1 844	1 431	139
Belgien	89	.	18	24	20	14	.
Dänemark	115	13	15	37	16	31	3
Estland	22	6	7	5	4	.	.
Finnland	162	6	9	24	23	97	3
Frankreich	716	57	117	257	149	127	9
Griechenland	639	49	86	184	173	124	23
Irland	70	.	10	32	18	6	.
Italien	716	67	136	256	159	89	9
Lettland	54	3	9	18	18	6	-
Litauen	65	12	14	29	7	3	-
Luxemburg	16	.	.	-	7	4	-
Malta	3	-	-	.	-	.	-
Niederlande	255	10	18	74	63	84	6
Österreich	716	49	98	197	175	174	23
Polen	2 508	223	401	827	674	362	21
Portugal	185	8	25	62	53	33	4
Schweden	139	7	30	49	17	32	4
Slowakei	74	12	20	27	.	7	.
Slowenien	110	.	13	29	10	54	.
Spanien	288	11	60	114	67	29	7
Tschechische Rep.	138	5	33	57	21	18	4
Ungarn	142	6	21	59	23	28	5
Großbritannien u. Nordirland	472	25	53	137	138	107	12
Zypern	3	-	.	.	.	-	-
Übrige Europäische Länder	13 644	1 645	1 829	4 415	3 028	2 458	269
Bosnien-Herzegowina	484	73	58	149	131	66	7
Bulgarien	445	124	133	108	49	.	.
Kroatien	1 123	106	166	265	166	396	24
Mazedonien	112	25	25	36	13	10	3
Rumänien	188	21	53	78	20	16	-
Russische Föderation	1 037	84	183	388	259	132	11
Schweiz	193	17	24	61	52	36	3
Serbien und Montenegro	1 826	135	157	478	291	689	66
Türkei	7 147	973	826	2 445	1 792	987	144
Sonstige	1 089	87	204	407	255	.	.
Afrika	824	85	148	330	204	52	5
Ägypten	22	3	.	5	7	4	.
Algerien	16	-	.	6	5	.	.
Ghana	190	4	17	63	91	15	-
Marokko	65	.	17	26	9	6	.
Nigeria	36	.	5	22	7	-	-
Sonstige	465	70	105	208	85	.	.
Amerika	1 125	56	136	443	304	155	31
Brazilien	164	15	.	76	38	15	.
Chile	48	-	.	11	15	14	.
USA	404	14	38	132	119	84	17
Sonstige	509	27	73	224	132	42	11
Asien	4 085	419	612	1 319	1 175	501	39
China	308	42	88	92	72	14	-
Indien	90	7	22	26	18	17	-
Irak	62	.	6	29	13	.	-
Iran	256	19	15	58	121	37	6
Israel	115	9	17	22	32	32	3
Libanon	143	63	19	28	23	.	.
Thailand	786	38	85	236	304	116	7
Vietnam	876	80	97	342	291	63	3
Sonstige	1 429	149	263	486	301	211	19
Australien u. Ozeanien	64	.	12	25	12	8	.
Ausländer	27 424	2 800	3 934	9 034	6 587	4 605	484

1) Einschl. ehemalige Tschechoslowakei und britisch abhängige Gebiete in Europa

13 Sozialversicherungspflichtig Beschäftigte – Ein- und Auspendler – am 30.06.2005

Land - Kreis	Einpender			Auspendler		
	Insgesamt	männlich	weiblich	insgesamt	männlich	weiblich
Berlin	201 773	106 121	95 652	115 421	71 174	44 247
davon Pendler aus oder nach:						
Baden-Württemberg	3 011	1 902	1 109	5 684	3 814	1 870
Bayern	4 590	2 831	1 759	7 422	4 754	2 668
Brandenburg	153 330	75 774	77 556	59 711	36 045	23 666
Brandenburg a.d. Havel Stadt	1 236	608	628	498	278	220
Cottbus Stadt	851	536	315	816	480	336
Frankfurt (Oder) Stadt	1 024	566	458	668	361	307
Potsdam Stadt	11 082	5 701	5 381	9 926	5 196	4 730
Barnim	21 502	10 163	11 339	5 806	3 669	2 137
Dahme-Spreewald	15 191	7 613	7 578	7 988	4 776	3 212
Elbe-Elster	621	389	232	113	79	34
Havelland	14 921	7 332	7 589	3 346	2 227	1 119
Märkisch-Oderland	19 393	9 210	10 183	6 257	3 999	2 258
Oberhavel	24 437	11 784	12 653	7 111	4 557	2 554
Oberspreewald-Lausitz	938	564	374	275	163	112
Oder-Spree	10 192	4 969	5 223	4 053	1 904	2 149
Ostprignitz-Ruppin	1 759	1 006	753	556	346	210
Potsdam-Mittelmark	13 994	6 949	7 045	5 430	3 255	2 175
Prignitz	473	281	192	259	107	152
Spree-Neiße	839	522	317	305	235	70
Teltow -Fläming	13 444	6 669	6 775	5 911	4 143	1 768
Uckermark	1 433	912	521	393	270	123
Bremen	319	186	133	521	361	160
Hamburg	2 006	1 122	884	4 692	2 795	1 897
Hessen	3 131	1 889	1 242	7 067	4 316	2 751
Mecklenburg-Vorpommern	5 231	3 256	1 975	1 876	1 162	714
Niedersachsen	4 498	2 971	1 527	4 234	2 912	1 322
Nordrhein-Westfalen	7 838	4 820	3 018	13 258	7 708	5 550
Rheinland-Pfalz	1 137	734	403	1 186	770	416
Saarland	265	158	107	379	271	108
Sachsen	6 276	4 117	2 159	3 672	2 539	1 133
Sachsen-Anhalt	5 352	3 420	1 932	2 550	1 632	918
Schleswig-Holstein	1 482	919	563	1 876	1 223	653
Thüringen	2 458	1 550	908	1 293	872	421
Ausland	613	329	284	X	X	X
Ohne Angabe	236	143	93	X	X	X
nachrichtlich:						
Alte Bundesländer	28 277	17 532	10 745	46 319	28 924	17 395
Neue Bundesländer	172 647	88 117	84 530	69 102	42 250	26 852

Datenangebot aus dem Sachgebiet

Datenangebot

Die in diesem Bericht enthaltenen Tabellen geben die gängigsten Kombinationen der aufgelisteten Merkmale wieder. Für den Informationsbedarf, der damit nicht abgedeckt werden kann, werden **Sonderauswertungen** erstellt. Die Merkmale und deren Gliederung sind auf Seite 7 dieses Berichtes dargestellt.

Lieferung

Bestellte Tabellen oder Daten werden kurzfristig entweder als Ausdruck oder als Excel-Datei (Version 4 bis 97) erstellt. Die Lieferung der Ergebnisse erfolgt dann entweder über **E-Mail** oder **Fax** (bis maximal 10 Seiten) bzw. als **Ausdruck, Diskette** oder **CD-ROM** durch die Post. Selbstabholer können die Ergebnisse direkt beim Statistischen Landesamt abholen.

Kosten

Die Leistungen sind nach den geltenden Kostenrichtlinien des Statistischen Landesamtes grundsätzlich kostenpflichtig. Ausgenommen davon sind unmittelbare Berliner Landesbehörden (z. B. Senatsverwaltungen und Bezirksämter), Mitglieder des Abgeordnetenhauses, Berliner Mitglieder des Bundestages und des Europäischen Parlaments, Journalisten sowie Dienststellen, Behörden und Ämter, mit denen ein Schriftenaustausch besteht. Die Kosten für Standardtabellen sind in dem entsprechenden Abschnitt angegeben. Kosten für andere Auswertungen werden nach Aufwand berechnet. Die Zahlung erfolgt auf Rechnung, die Zahlungsfrist beträgt vier Wochen.

Information und Beratung

Nähere Auskünfte zu Information und Beratung finden Sie auf Seite 2.

Weitere Veröffentlichungen zum Thema

Statistische Berichte

Erwerbstätigkeit

- Erwerbstätige in Berlin
halbjährlich, 24 Seiten
4,00 EUR
Bestell-Nr.: 370.5

Allgemeines Informationsangebot

Datenmaterial auf Papier, Diskette oder im Internet zu folgenden Themen:

- Gebiet (regionales Bezugssystem)
- Bevölkerung und Bevölkerungsbewegung (Geburten, Sterbefälle, Zu- und Fortzüge)
- Mikrozensus (Haushalte, Familien, Sozialstruktur)
- Gesundheitswesen
- Wahlen (Ergebnisse)
- Allgemeinbildendes und berufliches Schulwesen (Einrichtungen, Schüler)
- Kultur, Freizeit, Sport
- Hochschulen (Fach- und Hochschulen, Universitäten, Studenten)
- Rechtspflege
- Öffentliche Sozialleistungen (Jugendhilfe, Sozialhilfe, Wohngeld)
- Polizeiliche Kriminalitätsstatistik, Verkehr
- Verarbeitendes Gewerbe
- Bautätigkeit und Wohnungen
- Handel, Gastgewerbe
- Verdienste, Handwerk
- Landwirtschaft, Umwelt, Energie- und Wasserversorgung
- Volkswirtschaftliche Gesamtrechnungen
- Öffentliche Finanzen, Personal im Öffentlichen Dienst
- Preise, laufende Wirtschaftsrechnungen
- Steuern
- Unternehmen und Arbeitsstätten, Unternehmensregister

Veröffentlichungen

Statistisches Jahrbuch

Kompodium zu Berlin in Jahresdaten aus allen Bereichen der amtlichen Statistik

Monatschrift

Beiträge zu Methodik und Ergebnissen statistischer Erhebungen

Statistische Berichte

Tabellen und Kurzerläuterungen zu Ergebnissen der verschiedenen Sachgebiete der amtlichen Statistik

Faltblätter

Informationen kurz und knapp zum Tourismus, zur Umwelt, zu Bildung und Kultur, zum Mikrozensus

Verzeichnis

der Veröffentlichungen

Überblick über alle vom Statistischen Landesamt Berlin herausgegebenen Veröffentlichungen auf Papier, Diskette und CD.

Bestellung

Statistisches Landesamt Berlin
- Vertrieb -
10306 Berlin

Firma bzw. Name, Vorname

Ansprechpartner/in

Straße, Hausnummer

Postleitzahl, Ort

Telefon einschl. Vorwahl

Telefax einschl. Vorwahl

E-Mail

Anzahl	Bestell-Nr.	Bezeichnung	Zeitraum	Einzelpreis

Bestellmöglichkeiten:

An obenstehende Adresse
Telefon: 030 - 9021 3434
Fax: 030 - 9021 3655
E-Mail: info@statistik-berlin.de

Liefermöglichkeiten:

Postversand und Rechnung (zzgl. Versandkostenpauschale)
Fax (max. 10 Seiten)
E-Mail (max. 2 MB)

Datum

Unterschrift

Liefer- und Zahlungsbedingungen für Produkte und Leistungen des Statistischen Landesamtes Berlin

Stand: 1. Januar 2002

Allgemeines

Allgemeine Geschäftsbedingungen des Bestellers sind ausgeschlossen. Die Lieferungen des Statistischen Landesamtes Berlin unterliegen nicht der Umsatz-(Mehrwert-)steuerpflicht. Aufträge für Sonderauswertungen werden nur angenommen, wenn sie ohne Zurückstellen gesetzlicher Aufgaben zu erledigen sind. Sonderauswertungen und Aufträge mit einem Wert von mehr als 25,00 EUR werden erst bearbeitet, wenn der Besteller den Auftrag schriftlich erteilt. Das Statistische Landesamt Berlin haftet nicht für Schäden, die aus der Verwendung der Produkte entstehen, außer für solche Schäden, die auf einer grob fahrlässigen Vertragsverletzung beruhen. Erfüllungsort ist Berlin. Gerichtsstand ist – je nach Zuständigkeit – das Amtsgericht Lichtenberg bzw. das Landgericht Berlin.

Abonnements

Regelmäßig erscheinende Veröffentlichungen können im Abonnement bezogen werden. Die Kündigung von Abonnements ist zum 30.6. oder 31.12. eines jeden Jahres mit einer Frist von sechs Wochen möglich und bedarf der Schriftform.

Es gelten die jeweils aktuellen Preise, auch wenn sie während der Vertragslaufzeit geändert werden.

Lieferung / Versandkosten

Die Lieferung erfolgt auf Rechnung und Gefahr des Bestellers. Richtig erfolgte Lieferungen werden nicht umgetauscht oder zurückgenommen. Beanstandungen wegen unrichtiger oder unvollständiger Sendung müssen innerhalb von 14 Tagen nach Empfang der Lieferung geltend gemacht werden.

Bei entgeltpflichtigen Produkten trägt der Besteller auch die Versandkosten (mindestens 1,50 EUR).

Rechnungen / Mahnungen

Der Rechnungsbetrag ist innerhalb von 4 Wochen ohne jeglichen Abzug auf eines der in der Rechnung angegebenen Konten – unter Angabe des Buchungs- und Kassenzzeichens – zu überweisen. Rechnungen für Abonnements werden jeweils zum Quartalsende ausgestellt. Die Lieferung bleibt bis zur vollständigen Bezahlung Eigentum des Landes Berlin.

Für den Fall des Verzugs entsteht dem Statistischen Landesamt Berlin ein Anspruch auf Zahlung von Verzugszinsen von 5 v.H. über dem jeweils geltenden Basiszinssatz der Deutschen Bundesbank sowie Ersatz des sonst nachweisbaren Verzugschadens. Für jede Mahnung, die nach Eintritt des Verzugs ergeht, sind dem Statistischen Landesamt Berlin Bearbeitungs-, Porto- und Vordruckkosten pauschal in Höhe von 7,50 EUR zu ersetzen.

Weitergabe der Daten

Die Urheberrechte an den Produkten und Leistungen liegen beim Land Berlin, vertreten durch den Direktor des Statistischen Landesamtes Berlin. Eine Vervielfältigung und Veröffentlichung, auch auszugsweise, ist nur mit der Quellenangabe "Statistisches Landesamt Berlin" gestattet. Eine Weitergabe der übermittelten Daten auf maschinenlesbaren Datenträgern oder in elektronischen Netzen bedarf der vorherigen schriftlichen Genehmigung durch das Statistische Landesamt Berlin; die elektronische Form genügt nicht.