

## Strafvollzug in Berlin

1996

### Teil 2 : Bestand und Bewegung in den Justizvollzugsanstalten

<b>Erläuterungen</b> .....	2
----------------------------	---

**Grafik**

Belegungsfähigkeit und tatsächliche Belegung von ausgewählten Justizvollzugsanstalten in Berlin 1996 jeweils am Monatsende.....	8
--	---

**Tabellen**

1. Belegung der Berliner Justizvollzugsanstalten am 31. Dezember 1980 bis 1996 nach Vollzugsart und Geschlecht .....	3
2. Belegung der Berliner Justizvollzugsanstalten am 31. Dezember 1984 bis 1996 nach Anstalten .....	3
3. Belegungsfähigkeit, Bestand und Bewegung in den Justizvollzugsanstalten nach Vollzugsart und Art der Freiheitsentziehung 1996 .....	4
4. Bestand und Bewegung außerhalb der Justizvollzugsanstalten Untergebrachten in Berlin 1996.....	7

**Erläuterungen****Ziel der Statistik**

Die Strafvollzugsstatistik berichtet über die Belegungsfähigkeit und die tatsächliche Belegung der Justizvollzugsanstalten sowie über Strafgefangene, Sicherungsverwahrte und aufgrund strafrichterlicher Entscheidung außerhalb der Vollzugsanstalten untergebrachte Straffällige. Die Statistik gliedert sich in zwei Teile. Zum einen wird zum Stichtag 31. März jeden Jahres die demographische und kriminologische Struktur der einsitzenden Strafgefangenen und Sicherungsverwahrten erhoben; die Ergebnisse dieser Stichtagserhebung erscheinen jährlich im Teil 1 des Statistischen Berichts „Strafvollzug in Berlin“. Zum anderen werden monatlich die Aufnahmekapazität und die tatsächliche Belegung der vorhandenen Justizvollzugsanstalten sowie die sogenannte Bewegung der Gefangenen, d.h. die Zahl der Zu- und Abgänge im jeweiligen Berichtsmonat erfaßt und als Jahresergebnis im Teil 2 des Berichts veröffentlicht. Damit stehen den Benutzern die wichtigsten Eckdaten des Strafvollzugs zur Verfügung.

**Rechtsgrundlage**

Die Strafvollzugsstatistik ist eine koordinierte Länderstatistik (gemäß Beschluß der 27. Justizministerkonferenz 1959, Verfügung SenJust vom 11.11.60 - 4470 - IV A 5)

**Berichtskreis**

Die Berliner Justizvollzugsanstalten für Männer und Frauen im offenen und geschlossenen Vollzug einschl. Jugendstrafvollzug sowie das Krankenhaus der Berliner Justizvollzugsanstalten und Krankenanstalten, die Straftäter aufgrund besonderer strafrichterlicher Entscheidung unterbringen.

**Gebietsstand**

Dieser Bericht enthält seit dem 03.10.1990 Zahlen über Strafgefangene und Untergebrachte in Gesamt-Berlin.

**Methodische Hinweise**

Straftäter, die im Berichtszeitraum mehrfach erfaßt worden sind, werden entsprechend mehrfach gezählt. Vorübergehend Abwesende werden nicht nachgewiesen.

**Definitionen**

Bewegung: Zugänge und Abgänge innerhalb eines Berichtsjahres; erfaßt werden neben Strafantritt und Entlassung auch die Verlegung von Anstalt zu Anstalt, die Beendigung der einen mit unmittelbar anschließendem Beginn einer anderen Vollzugsart sowie die vorübergehende Abwesenheit von mehr als einem Tag.

**Andere Veröffentlichungen**

Für die Bundesrepublik Deutschland werden die zusammengefaßten Ergebnisse vom Statistischen Bundesamt in der Fachserie 10, Reihe 4 veröffentlicht.

Dieser Statistische Bericht ist auf Anfrage in Word-, die Grafiken und Tabellen im Excel-Format auf Diskette erhältlich.

**Zeichenerklärung**

- nichts vorhanden	/ Zahlenwert nicht sicher genug	( ) Aussagewert ist eingeschränkt
0 weniger als die Hälfte von 1 der letzten besetzten Stelle, jedoch mehr als nichts	. Zahlenwert unbekannt oder geheimzuhalten	p vorläufige Zahl
... Angabe fällt später an	x Tabellenfach gesperrt, weil Aussage nicht sinnvoll	r berichtigte Zahl
		s geschätzte Zahl

## 1. Belegung der Berliner Justizvollzugsanstalten am 31. Dezember 1980 bis 1996 nach Vollzugsart und Geschlecht

Jahr	Insgesamt			Offener Vollzug			Geschlossener Vollzug		
	insgesamt	männlich	weiblich	insgesamt	männlich	weiblich	insgesamt	männlich	weiblich
	1	2	3	4	5	6	7	8	9
1980	3 563	3 373	190	348	348	x	3 215	3 025	190
1981	3 774	3 586	188	398	398	x	3 376	3 188	188
1982	3 785	3 608	177	356	356	x	3 429	3 252	177
1983	3 787	3 634	153	312	312	x	3 475	3 322	153
1984	3 711	3 597	114	409	409	x	3 302	3 188	114
1985	3 495	3 380	115	400	399	1	3 095	2 981	114
1986	3 119	3 006	113	353	350	3	2 766	2 656	110
1987	3 007	2 893	114	440	433	7	2 567	2 460	107
1988	3 002	2 853	149	389	380	9	2 613	2 473	140
1989	2 728	2 611	117	417	411	6	2 311	2 200	111
1990	3 010	2 882	128	489	476	13	2 521	2 406	115
1991	3 262	3 133	129	547	541	6	2 715	2 592	123
1992	3 503	3 362	141	567	559	8	2 936	2 803	133
1993	3 789	3 611	178	552	527	25	3 237	3 084	153
1994	3 883	3 697	186	629	603	26	3 254	3 094	160
1995	4 012	3 844	168	682	651	31	3 330	3 193	137
1996	4 202	4 031	171	760	752	8	3 442	3 279	163

## 2. Belegung der Berliner Justizvollzugsanstalten am 31. Dezember 1984 bis 1996 nach Anstalten

Jahr	Ins- gesamt	Moabit	Tegel	JVA für Frauen Berlin	Plötzen- see <sup>1)</sup>	Jugend- strafanstalt Berlin <sup>2)</sup>	JVA Haken- felde <sup>3)</sup>	JVA Düppel <sup>4)</sup>	KBVA <sup>5)</sup>
	1	2	3	4	5	6	7	8	9
1984	3 711	1 272	1 415	108	x	366	x	409	141
1985	3 495	1 155	1 368	109	x	459	x	272	132
1986	3 119	1 037	1 217	107	x	419	x	214	125
1987	3 007	953	1 113	107	155	268	x	269	142
1988	3 002	903	1 064	146	300	250	x	210	129
1989	2 728	788	953	114	285	202	x	252	134
1990	3 010	914	1 024	125	314	277	x	229	127
1991	3 262	1 037	1 072	127	391	279	148	81	127
1992	3 503	1 055	1 182	141	405	358	159	75	128
1993	3 789	1 213	1 271	173	385	390	136	91	130
1994	3 883	1 074	1 419	183	418	405	164	94	126
1995	4 012	1 017	1 586	167	435	420	184	103	100
1996	4 202	1 096	1 572	168	515	443	195	106	107

<sup>1)</sup> bis einschl. Oktober 1987 Jugendstrafanstalt Plötzensee, danach Nutzung als JVA Plötzensee

<sup>2)</sup> Inbetriebnahme des Neubaus der Jugendstrafanstalt Berlin im Oktober 1987

<sup>3)</sup> ab 1.1.1991 selbständige JVA (ehem. NA Spandau der JVA Düppel)

<sup>4)</sup> Haus 1 und Haus 2 (bis Anfang März 1985 Nebenanstalt der JVA für Frauen)

<sup>5)</sup> Krankenhaus der Berliner Justizvollzugsanstalten

### 3. Belegungsfähigkeit, Bestand und Bewegung in den Justizvollzugsanstalten nach Vollzugsart und Art der Freiheitsentziehung 1996

Bestand und Bewegung	Belegungsfähigkeit			Gefangene und Verwahrte											
	insgesamt	für		insgesamt			in Untersuchungshaft			im Freiheitsstrafvollzug	im Jugendstrafvollzug	in Sicherungsverwahrung	mit sonstigem Freiheitsentzug		
		Einzel-	gemeinsame	insgesamt	Einzel-	gemeinsame	zusammen	Alter in Jahren					insgesamt	dar. Abschiebungshaft	
								14 bis 21							
								14	18	21 und mehr					
								unter	unter	und mehr					
1	2	3	4	5	6	7	8	9	10	11	12	13	14	15	
insgesamt															
Bestand am 1.1.	4 314	3 500	814	4 012	2 935	1 077	1 075	34	116	925	2 600	288	8	41	1
Zugänge	x	x	x	x	x	x	x	7 130	513	965	5 652	13 151	699	4 183	30
Abgänge	x	x	x	x	x	x	x	7 019	485	972	5 562	13 044	704	4 185	31
Best. am 31.12.	4 392	3 505	887	4 202	3 103	1 099	1 186	62	109	1 015	2 707	283	8	18	-
geschlossener Vollzug															
Bestand am 1.1.	3 471	3 133	338	3 330	2 604	726	1 075	34	116	925	1 941	265	8	41	1
Zugänge	x	x	x	x	x	x	x	7 130	513	965	5 652	6 359	585	3 179	29
Abgänge	x	x	x	x	x	x	x	7 019	485	972	5 562	6 323	596	3 181	30
Best. am 31.12.	3 509	3 124	385	3 442	2 775	667	1 186	62	109	1 015	1 977	254	8	17	-
offener Vollzug															
Bestand am 1.1.	843	367	476	682	331	351	-	-	-	-	659	23	-	-	-
Zugänge	x	x	x	x	x	x	-	-	-	-	6 792	114	1	43	1
Abgänge	x	x	x	x	x	x	-	-	-	-	6 721	108	1	42	1
Best. am 31.12.	883	381	502	760	328	432	-	-	-	-	730	29	-	1	-
Männer															
insgesamt															
Bestand am 1.1.	4 004	3 210	794	3 844	2 767	1 077	1 001	31	107	863	2 514	281	8	40	1
Zugänge	x	x	x	x	x	x	x	6 604	479	906	5 219	12 513	687	4 167	25
Abgänge	x	x	x	x	x	x	x	6 484	451	908	5 125	12 415	691	4 170	26
Best. am 31.12.	4 091	3 224	867	4 031	2 935	1 096	1 121	59	105	957	2 612	277	8	13	-
geschlossener Vollzug															
zusammen															
Bestand am 1.1.	3 206	2 888	318	3 193	2 467	726	1 001	31	107	863	1 886	258	8	40	1
Zugänge	x	x	x	x	x	x	x	6 604	479	906	5 219	5 919	573	3 163	24
Abgänge	x	x	x	x	x	x	x	6 484	451	908	5 125	5 915	583	3 166	25
Best. am 31.12.	3 244	2 879	365	3 279	2 615	664	1 121	59	105	957	1 890	248	8	12	-
J V A Moabit															
Bestand am 1.1.	1 035	923	112	1 017	625	392	818	-	2	816	177	1	-	21	-
Zugänge	x	x	x	x	x	x	4 432	-	1	4 431	1 809	-	-	741	-
Abgänge	x	x	x	x	x	x	4 346	-	3	4 343	1 796	1	-	760	-
Best. am 31.12.	1 081	922	159	1 096	755	341	904	-	-	904	190	-	-	2	-
J V A Tegel															
Bestand am 1.1.	1 526	1 460	66	1 586	1 429	157	-	-	-	-	1 576	-	8	2	-
Zugänge	x	x	x	x	x	x	4	-	-	4	3 318	9	2	46	-
Abgänge	x	x	x	x	x	x	4	-	-	4	3 329	9	3	48	-
Best. am 31.12.	1 518	1 452	66	1 572	1 417	155	-	-	-	-	1 565	-	7	-	-
J V A Plötzensee															
Bestand am 1.1.	104	104	-	94	94	-	-	-	-	-	91	-	-	3	-
Zugänge	x	x	x	x	x	x	1	-	-	1	269	-	-	420	-
Abgänge	x	x	x	x	x	x	1	-	-	1	269	-	-	421	-
Best. am 31.12.	104	104	-	93	93	-	-	-	-	-	91	-	-	2	-

Noch 3 Belegungsfähigkeit, Bestand und Bewegung in den Justizvollzugsanstalten nach Vollzugsart und Art der Freiheitsentziehung 1996

Bestand und Bewegung	Belegungsfähigkeit			Gefangene und Verwahrte											
	ins- ge- samt	für		insgesamt			in Untersuchungshaft			im Frei- heits- straf- voll- zug	im Ju- gend- straf- voll- zug	in Si- che- rungs- ver- wahr- ung	mit sonsti- gem Frei- heitsentzug		
		Ein- zel-	ge- mein- same	ins- ge- samt	Ein- zel-	ge- mein- same	zu- sam- men	Alter in Jahren					ins- ge- samt	dar- Ab- schlie- bungs- haft	
								21 und mehr							
								14 bis 18							21 und mehr
								18 bis 21							
								Unter- bringung							
1	2	3	4	5	6	7	8	9	10	11	12	13	14	15	

noch : Männer

noch: geschlossener Vollzug

Jugendstrafanstalt Berlin

Bestand am 1.1.	388	388	-	397	305	92	139	31	104	4	2	256	-	-	-
Zugänge	x	x	x	x	x	x	1 391	474	895	22	37	551	-	8	-
Abgänge	x	x	x	x	x	x	1 366	446	894	26	36	560	-	8	-
Best. am 31.12.	388	388	-	414	338	76	164	59	105	-	3	247	-	-	-

Krankenhaus der Berliner JVA

Bestand am 1.1.	153	13	140	99	14	85	44	-	1	43	40	1	-	14	1
Zugänge	x	x	x	x	x	x	776	5	10	761	486	13	1	420	24
Abgänge	x	x	x	x	x	x	767	5	11	751	485	13	-	426	25
Best. am 31.12.	153	13	140	104	12	92	53	-	-	53	41	1	1	8	-

offener Vollzug

zusammen

Bestand am 1.1.	798	322	476	651	300	351	-	-	-	-	628	23	-	-	-
Zugänge	x	x	x	x	x	x	-	-	-	-	6 594	114	1	42	1
Abgänge	x	x	x	x	x	x	-	-	-	-	6 500	108	1	41	1
Best. am 31.12.	847	345	502	752	320	432	-	-	-	-	722	29	-	1	-

J V A Düppel

Bestand am 1.1.	166	41	125	103	41	62	-	-	-	-	103	-	-	-	-
Zugänge	x	x	x	x	x	x	-	-	-	-	1 623	2	1	1	-
Abgänge	x	x	x	x	x	x	-	-	-	-	1 620	2	1	1	-
Best. am 31.12.	166	41	125	106	41	65	-	-	-	-	106	-	-	-	-

J V A Plötzensee

Bestand am 1.1.	395	251	144	341	242	99	-	-	-	-	341	-	-	-	-
Zugänge	x	x	x	x	x	x	-	-	-	-	3 422	1	-	29	1
Abgänge	x	x	x	x	x	x	-	-	-	-	3 342	1	-	28	1
Best. am 31.12.	429	259	170	422	250	172	-	-	-	-	421	-	-	1	-

Jugendstrafanstalt Berlin

Bestand am 1.1.	30	30	-	23	17	6	-	-	-	-	-	23	-	-	-
Zugänge	x	x	x	x	x	x	-	-	-	-	1	111	-	-	-
Abgänge	x	x	x	x	x	x	-	-	-	-	1	105	-	-	-
Best. am 31.12.	45	45	-	29	27	2	-	-	-	-	-	29	-	-	-

J V A Hakenfelde

Bestand am 1.1.	207	-	207	184	-	184	-	-	-	-	184	-	-	-	-
Zugänge	x	x	x	x	x	x	-	-	-	-	1 548	-	-	12	-
Abgänge	x	x	x	x	x	x	-	-	-	-	1 537	-	-	12	-
Best. am 31.12.	207	-	207	195	-	195	-	-	-	-	195	-	-	-	-

Noch 3 : Belegungsfähigkeit, Bestand und Bewegung in den Justizvollzugsanstalten nach Vollzugsart und Art der Freiheitsentziehung 1996

Bestand und Bewegung	Belegungsfähigkeit			Gefangene und Verwahrte												
	ins- ge- samt	für		insgesamt			in Untersuchungshaft			im Frei- heits- straf- voll- zug	im Ju- gend- straf- voll- zug	in Siche- rungs- ver- wahr- ung	mit sonsti- gem Frei- heitsentzug			
		Ein- zel -	ge- mei- same	ins- ge- samt	Ein- zel -	ge- mei- same	zu- sam- men	Alter in Jahren					ins- ge- samt	dar. Ab- schie- bungs- haft		
								21 und mehr								
								14	18						bis unter	
								18								21
								Unter- bringung								
1	2	3	4	5	6	7	8	9	10	11	12	13	14	15		

Frauen

insgesamt

Bestand am 1.1.	310	290	20	168	168	-	74	3	9	62	86	7	-	1	-
Zugänge	x	x	x	x	x	x	526	34	59	433	638	12	-	159	5
Abgänge	x	x	x	x	x	x	535	34	64	437	629	13	-	155	5
Best. am 31.12.	301	281	20	171	168	3	65	3	4	58	95	6	-	5	-

geschlossener Vollzug

zusammen

Bestand am 1.1.	265	245	20	137	137	-	74	3	9	62	55	7	-	1	-
Zugänge	x	x	x	x	x	x	526	34	59	433	440	12	-	158	5
Abgänge	x	x	x	x	x	x	535	34	64	437	408	13	-	154	5
Best. am 31.12.	265	245	20	163	160	3	65	3	4	58	87	6	-	5	-

J V A für Frauen

Bestand am 1.1.	255	245	10	136	136	-	74	3	9	62	55	7	-	-	-
Zugänge	x	x	x	x	x	x	518	34	59	425	435	12	-	86	-
Abgänge	x	x	x	x	x	x	527	34	64	429	403	13	-	84	-
Best. am 31.12.	255	245	10	160	160	-	65	3	4	58	87	6	-	2	-

Krankenhaus der Berliner JVA

Bestand am 1.1.	10	-	10	1	1	-	-	-	-	-	-	-	-	1	-
Zugänge	x	x	x	x	x	x	8	-	-	8	5	-	-	72	5
Abgänge	x	x	x	x	x	x	8	-	-	8	5	-	-	70	5
Best. am 31.12.	10	-	10	3	3	-	-	-	-	-	-	-	-	3	-

offener Vollzug

J V A für Frauen

Bestand am 1.1.	45	45	-	31	31	-	-	-	-	-	31	-	-	-	-
Zugänge	x	x	x	x	x	x	-	-	-	-	198	-	-	1	-
Abgänge	x	x	x	x	x	x	-	-	-	-	221	-	-	1	-
Best. am 31.12.	36	36	-	8	8	-	-	-	-	-	8	-	-	-	-

#### 4. Bestand und Bewegung außerhalb der Justizvollzugsanstalten Untergebrachten in Berlin 1996

Art der strafrichterlich angeordneten Unterbringung	Bestand am 1. 1.			Zugang		Abgang		Bestand am 31.12.		
	ins- gesamt	männ- lich	weib- lich	ins- gesamt	darunter weiblich	ins- gesamt	darunter weiblich	ins- gesamt	männ- lich	weib- lich
	1	2	3	4	5	6	7	8	9	10
<b>I n s g e s a m t</b> .....	315	298	17	150	19	136	12	329	305	24
dar. bedingte Entlassungen.....	x	x	x	x	x	88	11	x	x	x
<b>Psychiatrisches Kranken- haus (§ 63 StGB ) <sup>1)</sup></b> .....	193	184	9	44	2	57	5	180	174	6
dar. bedingte Entlassungen .....	x	x	x	x	x	43	5	x	x	x
<b>Entziehungsanstalt (§ 64 StGB) <sup>1)</sup></b> .....	82	79	3	55	1	48	1	89	86	3
dar. bedingte Entlassungen .....	x	x	x	x	x	32	1	x	x	x
<b>darunter Entziehungsfälle ohne Trunksucht</b> .....	23	23	-	29	1	16	-	36	35	1
dar. bedingte Entlassungen .....	x	x	x	x	x	11	-	x	x	x
<b>Einstweilige Unterbringung in psych. Krankenhaus bzw. Entziehungsanstalt (§ 126a StPO)</b> .....	40	35	5	48	15	28	5	60	45	15
dar. bedingte Entlassungen .....	x	x	x	x	x	13	5	x	x	x
<b>Unterbringung zur Beobachtung (§ 81 StPO)</b>	-	-	-	3	1	3	1	-	-	-

<sup>1)</sup> ohne einstweilige Unterbringung in psych. Krankenhaus bzw. Entziehungsanstalt (§ 126a StPO)

# **Belegungsfähigkeit und tatsächliche Belegung von ausgewählten Justizvollzugsanstalten in Berlin 1996 jeweils am Monatsende**

**Berlin insgesamt**

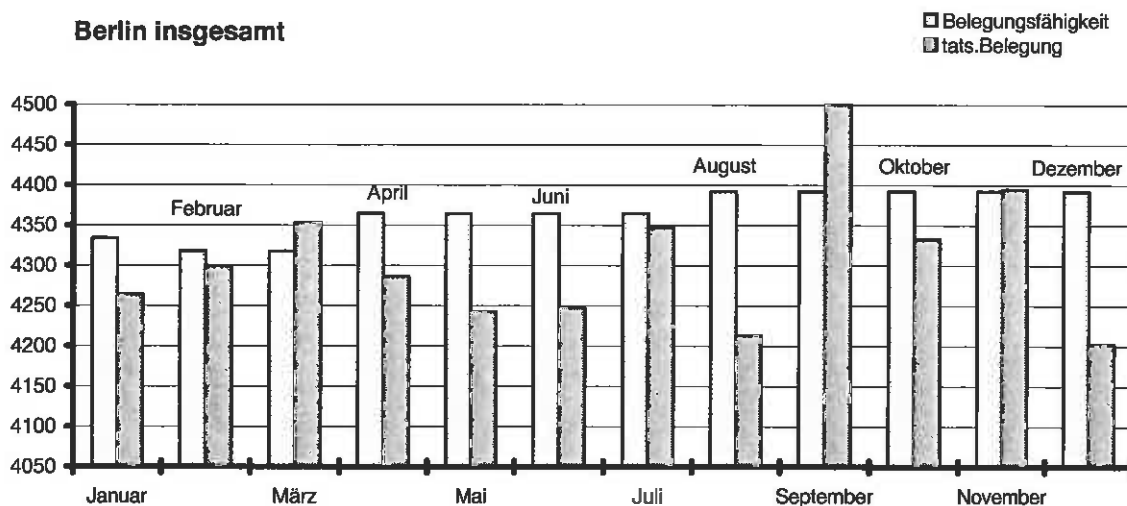

**Justizvollzugsanstalt Moabit**

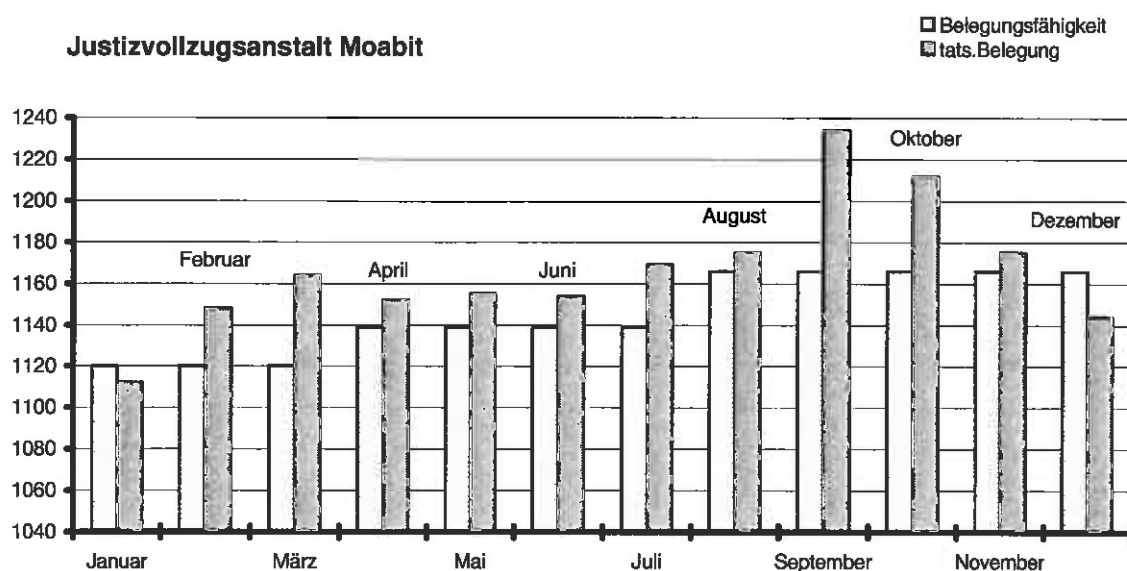

**Justizvollzugsanstalt Tegel**

