

Statistische Berichte

Herausgeber: Statistisches Landesamt Berlin, Fehrbelliner Platz 1, 10707 Berlin (Wilmerdorf)
Information und Beratung: Tel.: 867 42 42, Bildschirmtext: • 50 600 #

B VI 6 — j 93

Ausgegeben im Oktober 1993

Strafvollzug in Berlin 1993

Teil 1: Stichtagsergebnisse

Inhalt

	Seite
Erläuterungen	2
Grafik	
1. Strafgefangene und Sicherungsverwahrte in den Berliner Justizvollzugsanstalten am 31. März 1993	3
2. Einsitzende in den Berliner Justizvollzugsanstalten am 31. März 1984 bis 1993 nach der Zahl der Vorstrafen	4
Tabellen	
1. Strafgefangene und Sicherungsverwahrte in Berlin am 31. März 1993 nach Altersgruppen und Art der Entscheidung	4
2. Strafgefangene und Sicherungsverwahrte in Berlin am 31. März 1993 nach Altersgruppen und Art der Freiheitsentziehung sowie nach Familienstand, Religionszugehörigkeit und Staatsangehörigkeit	5
3. Strafgefangene und Sicherungsverwahrte in Berlin am 31. März 1993 nach Altersgruppen sowie Art und Dauer der Freiheitsentziehung	5
4. Strafgefangene und Sicherungsverwahrte in Berlin am 31. März 1993 nach Altersgruppen und Art der Freiheitsentziehung sowie nach Art und Zahl der Vorstrafen und Wiedereinlieferungsabstand	6
5. Strafgefangene und Sicherungsverwahrte in Berlin am 31. März 1993 nach Altersgruppen und Art der Freiheitsentziehung sowie nach der Straftat	7
6. Außerhalb der Justizvollzugsanstalten Untergebrachte in Berlin am 31. März 1993 nach Altersgruppen, Familienstand und Art der Unterbringung	8

Erläuterungen

Ziel der Statistik

Die Strafvollzugsstatistik berichtet über die Belegungsfähigkeit und die tatsächliche Belegung der Justizvollzugsanstalten sowie über Strafgefangene, Sicherungsverwahrte und aufgrund strafrichterlicher Entscheidung außerhalb der Vollzugsanstalten untergebrachte Straffällige. Die Statistik gliedert sich in zwei Teile. Zum einen wird zum Stichtag am 31. März jeden Jahres die demographische und kriminologische Struktur der einsitzenden Strafgefangenen und Sicherungsverwahrten erhoben, die Ergebnisse dieser Stichtagserhebung erscheinen jährlich im Teil 1 des Statistischen Berichts "Strafvollzug in Berlin". Zum anderen werden monatlich die Aufnahmekapazität und die tatsächliche Belegung der vorhandenen Justizvollzugsanstalten sowie die sogenannte Bewegung der Gefangenen, d.h. die Zahl der Zu- und Abgänge im jeweiligen Berichtsmonat erfaßt und als Jahresergebnis im Teil 2 des Berichts veröffentlicht. Damit stehen den Benutzern die wichtigsten Eckdaten des Strafvollzugs zur Verfügung.

Rechtsgrundlage

Die Strafvollzugsstatistik ist eine koordinierte Länderstatistik (Beschluß der 27. Justizministerkonferenz 1959, Verfügung SenJust vom 11.11.60 — 4470 — IV A 5).

Berichtskreis

Die Berliner Justizvollzugsanstalten für Männer und Frauen im offenen und geschlossenen Vollzug einschl. Jugendstrafvollzug sowie das Krankenhaus der Berliner Justizvollzugsanstalten und Krankenanstalten, die Sträflinge aufgrund besonderer strafrichterlicher Entscheidung unterbringen.

Gebietsstand

Die Strafgefangenen aus dem Ostteil Berlins sitzen seit dem 3. Oktober 1990 in den Haftanstalten im Westteil ein. Im Ostteil werden derzeit lediglich im Klinikum Berlin-Buch Straffällige aufgrund besonderer strafrichterlicher Entscheidung untergebracht.

Methodische Hinweise

In den Tabellen 1, 4 und 5 ist jeweils ausgewiesen, wieviele der Straffälligen nach DDR-Strafrecht verurteilt worden sind.

Definitionen

Strafgefangene: Rechtskräftig zu Freiheitsstrafe (nach allgemeinem Strafrecht) oder zu Jugendstrafe (nach Jugendstrafrecht) Verurteilte.

Sicherungsverwahrte: Personen, gegen die vom Gericht neben der Strafe die Sicherungsverwahrung als Maßregel der Besserung und Sicherung angeordnet worden ist.

Systematiken

Die in Tabelle 5 verwendete Systematik ist abgestimmt mit dem in der Bewährungshilfe- und Führungsaufsichtstatistik sowie in der Strafverfolgungsstatistik benutzten Straftatenverzeichnis.

Andere Veröffentlichungen

Für die Bundesrepublik Deutschland werden die zusammengefaßten Ergebnisse vom Statistischen Bundesamt in der Fachserie 10, Reihe 4 veröffentlicht.

Zeichenerklärung

—	nichts vorhanden	/	Zahlenwert nicht sicher genug	()	Aussagewert ist eingeschränkt
0	weniger als die Hälfte von 1 in der letzten besetzten Stelle, jedoch mehr als nichts	.	Zahlenwert unbekannt oder geheimzuhalten	p	vorläufige Zahl
...	Angabe fällt später an	x	Tabellenfach gesperrt, weil Aussage nicht sinnvoll	r	berichtigte Zahl
				s	geschätzte Zahl

Durch Auf- bzw. Abrunden von Einzelangaben können sich geringe Abweichungen in den Endsummen ergeben.

Statistische Berichte mit * vor der Nummerung enthalten Angaben, die alle Statistischen Landesämter für ihren Bereich unter gleicher Kennziffer veröffentlichen.

1. Strafgefangene und Sicherungsverwahrte in den Berliner Justizvollzugsanstalten am 31. März 1993

nach dem Alter

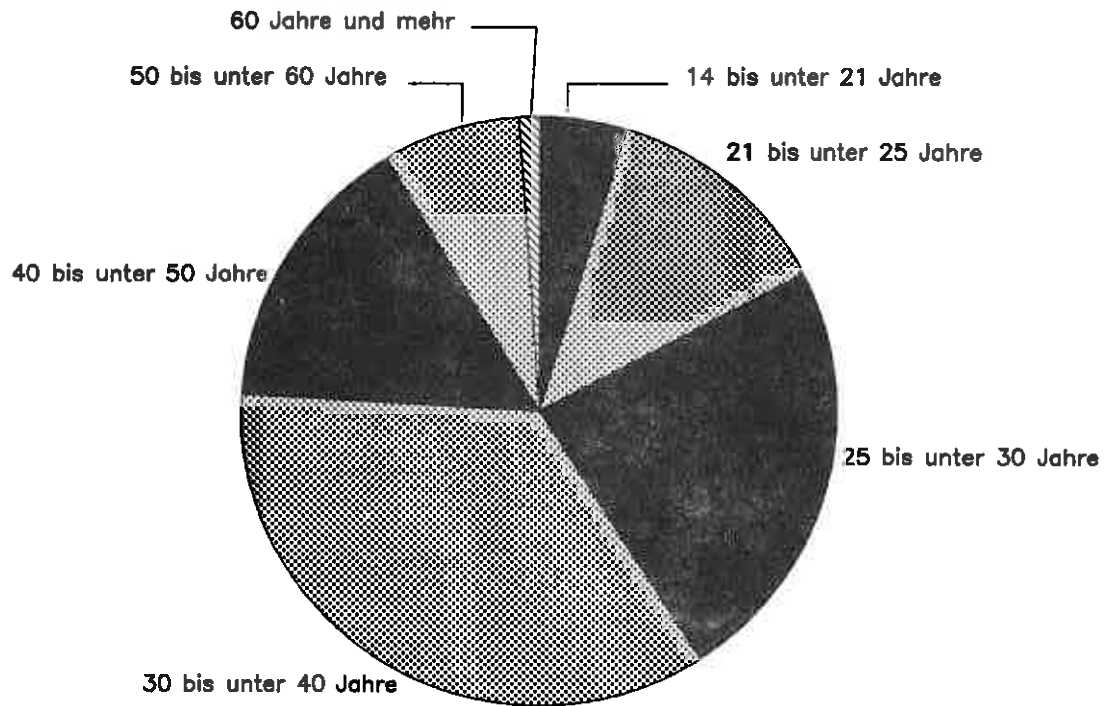

nach der voraussichtlichen Dauer der Strafe

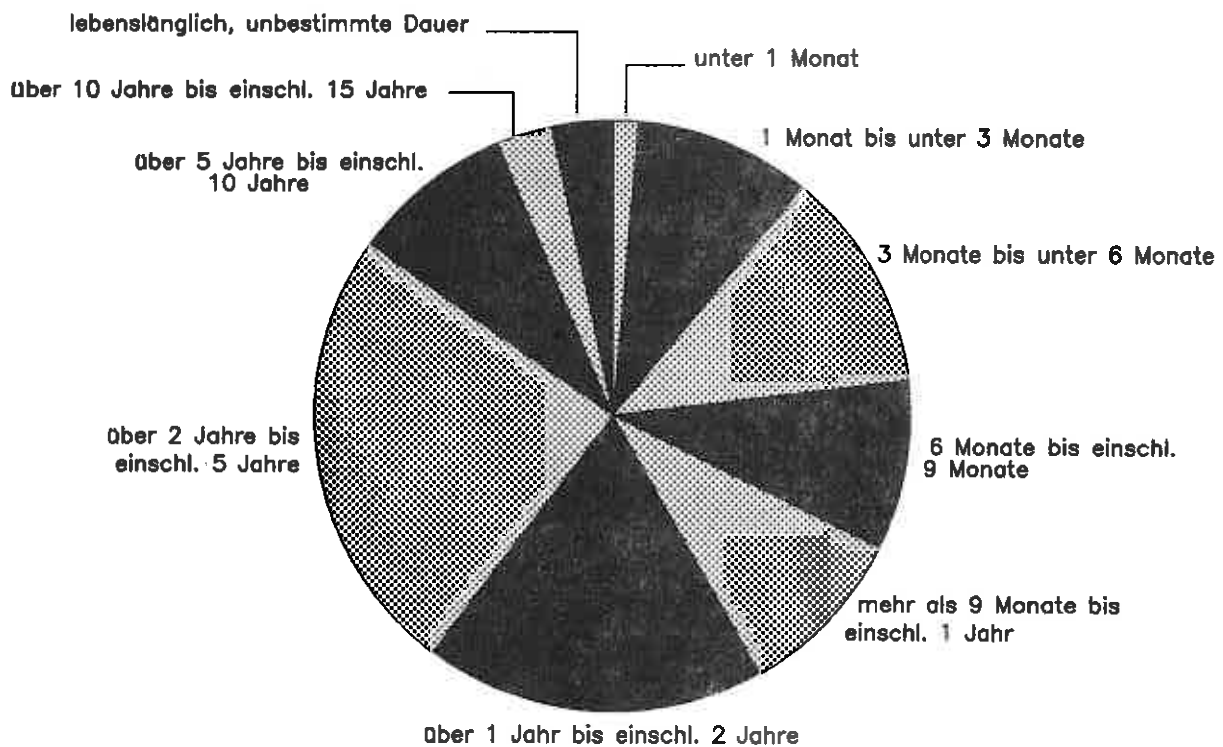

1. Strafgefangene und Sicherungsverwahrte in Berlin am 31.März 1993 nach Altersgruppen und Art der Freiheitsentziehung

Alter in Jahren	Ins- gesamt	Männ- lich	Weib- lich	Jugendstrafvollzug 1)			Freiheitsstrafvollzug 2)			Sicherungsverwahrung		
				ins- gesamt	männ- lich	weib- lich	ins- gesamt	männ- lich	weib- lich	ins- gesamt	männ- lich	weib- lich
	1	2	3	4	5	6	7	8	9	10	11	12
14 bis unter 16 ...	-	-	-	-	-	-	X	X	X	X	X	X
16 " " 18 ...	13	13	-	13	13	-	X	X	X	X	X	X
18 " " 21 ...	112	111	1	108	107	1	4	4	-	-	-	-
21 " " 25 ...	330	316	14	117	113	4	213	203	10	-	-	-
25 " " 30 ...	625	595	30	8	8	-	617	587	30	-	-	-
30 " " 40 ...	925	886	39	-	-	-	924	885	39	1	1	-
40 " " 50 ...	409	392	17	X	X	X	406	389	17	3	3	-
50 " " 60 ...	196	188	8	X	X	X	191	183	8	5	5	-
60 und mehr	31	30	1	X	X	X	31	30	1	-	-	-
Insgesamt	2 641	2 531	110	246	241	5	2 386	2 281	105	9	9	-
darunter nach ehemaligem DDR Strafrecht.....	90	78	12	11	11	-	79	67	12	-	-	-

1) Einschl. des Vollzugs einer Freiheitsstrafe, der gemäß § 114 JGG nach den Vorschriften des Jugendstrafvollzugs erfolgt

2) Einschl. des Vollzugs einer Jugendstrafe, der gemäß § 92 JGG nach den Vorschriften des Strafvollzugs für Erwachsene erfolgt

2. Einsitzende in den Berliner Justizvollzugsanstalten am 31.März 1984 bis 1993 nach der Zahl der Vorstrafen

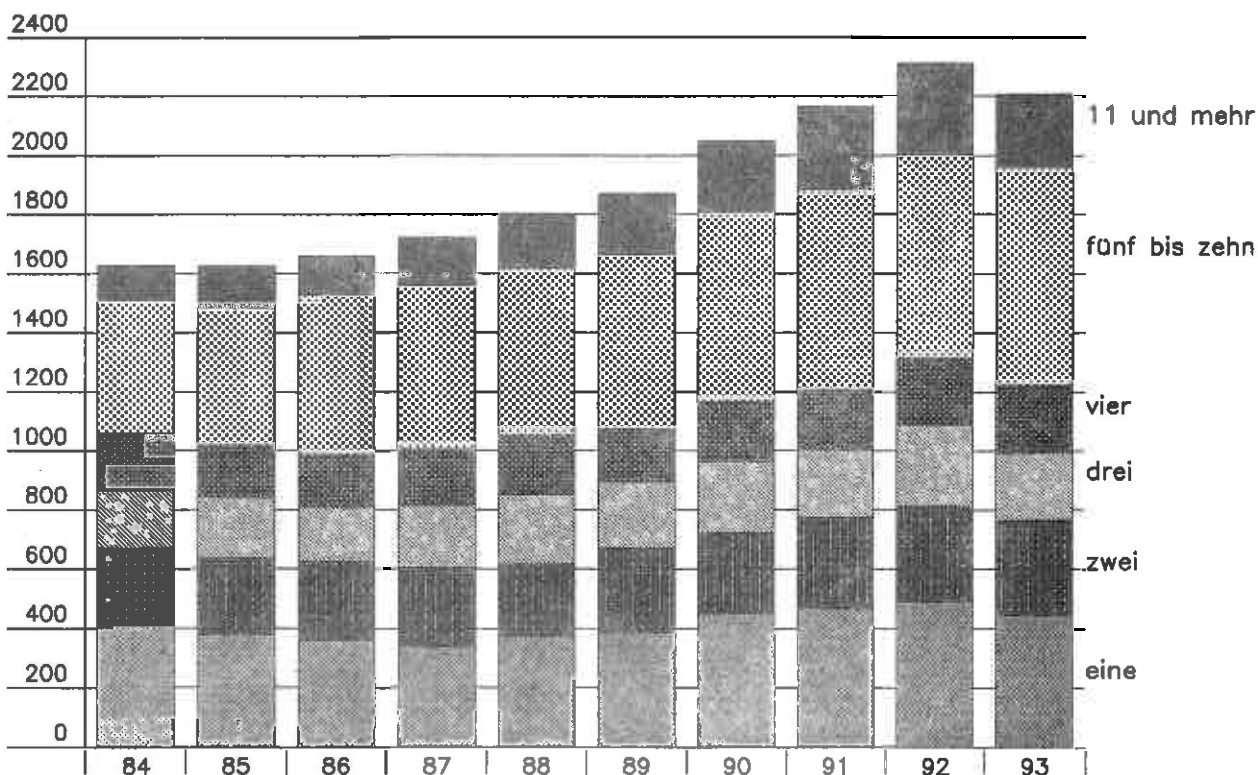

2. Strafgefangene und Sicherungsverwahrte in Berlin am 31. März 1993 nach Altersgruppen und Art der Freiheitsentziehung sowie nach Familienstand, Religionszugehörigkeit und Staatsangehörigkeit

Familienstand Religionszugehörigkeit Staatsangehörigkeit	Ins- gesamt	Weib- lich	Jugendstrafvollzug 1)				Freiheitsstrafvollzug 2)						Siche- rungs- ver- wahrung
			ins- gesamt	im Alter von ... Jahren			ins- gesamt	im Alter von ... Jahren					
				14 bis unter 18	18 bis unter 21	21 und mehr		18 bis unter 21	21 bis unter 25	25 bis unter 30	30 bis unter 40	40 und mehr	
	1	2	3	4	5	6	7	8	9	10	11	12	13

Strafgefangene und Sicherungsverwahrte 2 641 110 246 13 108 125 2 386 4 213 617 924 628 9

Familienstand

ledig 1 670 51 233 13 107 118 1 426 4 191 488 536 207 6
verheiratet 531 28 8 - 1 7 522 - 18 88 224 192 1
verwitwet 32 8 - - - - 32 - - 3 10 19
geschieden 408 23 - - - - 406 - 4 38 154 210 2

Religionszugehörigkeit

evangelisch 891 7 34 1 12 21 850 - 44 200 349 257 7
römisch-katholisch 412 4 20 1 7 12 390 1 22 76 163 128 2
sonstige 332 1 86 7 38 41 246 1 33 74 87 51 -
keine bzw. ohne Angabe .. 1 006 98 106 4 51 51 900 2 114 267 325 192 -

Staatsangehörigkeit

deutsch bzw. ohne Angabe 2 081 90 137 4 60 73 1 935 - 150 485 765 535 9
nichtdeutsch bzw.
staatenlos 560 20 109 9 48 52 451 4 63 132 159 93 -

- 1) Einschl. des Vollzugs einer Freiheitsstrafe, der gemäß § 114 JGG nach den Vorschriften des Jugendstrafvollzugs erfolgt
2) Einschl. des Vollzugs einer Jugendstrafe, der gemäß § 92 JGG nach den Vorschriften des Strafvollzugs für Erwachsene erfolgt

3. Strafgefangene und Sicherungsverwahrte in Berlin am 31. März 1993 nach Altersgruppen sowie nach Art und Dauer der Freiheitsentziehung

Voraussichtliche Dauer der Freiheitsentziehung 1)	Ins- gesamt	Weib- lich	Jugendstrafvollzug 2)				Freiheitsstrafvollzug 3)						Siche- rungs- ver- wahrung
			ins- gesamt	im Alter von ... Jahren			ins- gesamt	im Alter von ... Jahren					
				14 bis unter 18	18 bis unter 21	21 und mehr		18 bis unter 21	21 bis unter 25	25 bis unter 30	30 bis unter 40	40 und mehr	
1	2	3	4	5	6	7	8	9	10	11	12	13	

unter einem Monat 4) 36 1 - - - - 36 - 4 13 12 7 X
einen Monat bis unter
drei Monate 253 16 1 - - 1 252 1 30 61 91 69 X
drei bis unter
sechs Monate 320 21 18 - 12 6 302 - 37 82 113 70 X
sechs bis einschl.
neun Monate 245 12 15 - 6 9 230 1 25 68 79 57 X
mehr als neun Monate bis
einschl. ein Jahr 248 9 39 4 14 21 209 - 18 82 81 28 X
mehr als ein Jahr bis
einschl. zwei Jahre 489 15 83 6 39 38 406 1 33 108 162 102 X
mehr als zwei bis
einschl. fünf Jahre 649 13 68 3 30 35 581 1 53 145 225 157 X
mehr als fünf bis
einschl. zehn Jahre 233 10 20 - 6 14 213 - 10 43 88 72 X
mehr als zehn bis einschl.
fünfzehn Jahre 80 9 X X X X 80 - 1 13 42 24 X
lebenslang 77 2 X X X X 77 - 2 2 31 42 X
unbestimmt 11 2 2 - 1 1 X X X X X X 9

Insgesamt 2 641 110 246 13 108 125 2 386 4 213 617 924 628 9

- 1) Ohne Berücksichtigung einer evtl. Strafaussetzung. 2) Einschl. des Vollzugs einer Freiheitsstrafe, der gemäß § 114 JGG nach den Vorschriften des Jugendstrafvollzugs erfolgt. 3) Einschl. des Vollzugs einer Jugendstrafe, der gemäß § 92 JGG nach den Vorschriften des Strafvollzugs für Erwachsene erfolgt. 4) Personen die eine Ersatz- oder Restfreiheitsstrafe verbüßen.

4. Strafgefangene und Sicherungsverwahrte in Berlin am 31. März 1993 nach Altersgruppen und Art der Freiheitsentziehung sowie nach Art und Zahl der Vorstrafen und Wiedereinlieferungsabstand

Art und Zahl der Vorstrafen --- Wiedereinweisungsabstand	Ins- gesamt	Weib- lich	Jugendstrafvollzug 1)				Freiheitsstrafvollzug 2)						Siche- rungs- ver- wahrung
			ins- gesamt	im Alter von ... Jahren			ins- gesamt	im Alter von ... Jahren					
				14 bis unter 18	18 bis unter 21	21 und mehr		18 bis unter 21	21 bis unter 25	25 bis unter 30	30 bis unter 40	40 und mehr	
1	2	3	4	5	6	7	8	9	10	11	12	13	
Strafgefangene und Sicherungsverwahrte.....	2 641	110	246	13	108	125	2 386	4	213	617	924	628	9
darunter Vorbestrafte....	1 626	78	54	-	16	38	1 563	1	117	386	622	437	9
Art der Vorstrafen													
Geldstrafe allein	245	11	3	-	1	2	242	-	19	63	109	51	-
Jugendstrafe allein ...	120	4	44	-	15	29	76	-	32	35	6	3	-
Freiheitsstrafe allein.	331	15	3	x	-	3	326	-	26	94	120	86	2
Geld- und Jugendstrafe	40	1	1	-	-	1	39	-	10	18	11	-	-
Geldstrafe und Freiheitsstrafe	493	36	1	X	-	1	491	1	10	83	194	203	1
Jugendstrafe und Freiheitsstrafe	380	10	2	X	-	2	373	-	19	91	176	87	5
Freiheitsstrafe und Sicherungsverwahrung ..	-	-	X	X	X	X	-	-	-	-	-	-	-
sonstige Strafenverbin- dungen und freiheits- entziehende Maßregeln .	17	1	-	-	-	-	16	-	1	2	6	7	1
Zahl der Vorstrafen													
eine	404	16	47	-	16	31	357	-	56	125	113	63	-
zwei	267	8	3	-	-	3	262	1	34	74	104	49	2
drei	195	8	2	-	-	2	192	-	10	66	79	37	1
vier	192	13	2	-	-	2	189	-	9	61	86	33	1
fünf- bis zehn	453	30	-	-	-	-	449	-	8	56	221	164	4
11 bis 20	111	3	-	-	-	-	110	-	-	4	19	87	1
21 und mehr	4	-	-	-	-	-	4	-	-	-	-	4	-
darunter													
Wiedereingewiesene	1 149	47	24	-	5	19	1 117	1	79	261	428	348	8
wiedereingewiesen nach der Entlassung im													
ersten Halbjahr	171	15	14	-	3	11	157	-	21	56	59	21	-
zweiten Halbjahr	243	6	5	-	2	3	234	-	14	50	104	66	4
zweiten Jahr	224	6	2	-	-	2	219	1	24	59	75	60	3
dritten bis fünften Jahr	323	13	3	-	-	3	319	-	17	81	116	105	1
sechsten Jahr und später	188	7	-	-	-	-	188	-	3	15	74	96	-
darunter													
Strafgefangene nach ehe- maligen DDR Strafrecht ...	90	12	11	-	1	10	79	-	2	25	34	18	-
darunter													
Vorbestrafte	35	5	2	-	-	2	33	-	1	11	14	7	-
Wiedereingewiesene	30	4	1	-	-	1	29	-	1	11	12	5	-

1) Einschl. des Vollzugs einer Freiheitsstrafe, der gemäß § 114 JGG nach den Vorschriften des Jugendstrafvollzugs erfolgt
2) Einschl. des Vollzugs einer Jugendstrafe, der gemäß § 92 JGG nach den Vorschriften des Strafvollzugs für Erwachsene erfolgt

5. Strafgefangene und Sicherungsverwahrte in Berlin am 31. März 1993 nach Altersgruppen und Art der Freiheitsentziehung sowie nach der Straftat

Straftat	Ins- gesamt	Weib- lich	Jugendstrafvollzug 1)				Freiheitsstrafvollzug 2)						Siche- rungs- ver- wahr- ung
			ins- gesamt	im Alter von ... Jahren			ins- gesamt	im Alter von ... Jahren					
				14 bis unter 18	18 bis unter 21	21 und mehr		18 bis unter 21	21 bis unter 25	25 bis unter 30	30 bis unter 40	40 und mehr	
	1	2	3	4	5	6	7	8	9	10	11	12	13
Insgesamt	2 641	110	246	13	108	125	2 386	4	213	617	924	628	9
I. Nach dem Strafgesetzbuch	2 152	68	217	13	102	102	1 926	4	188	482	717	535	9
1. Straftaten ohne Verkehrsdelikte	2 058	67	217	13	102	102	1 832	4	177	463	684	504	9
darunter													
Straftaten gegen den Personen- stand, die Ehe und die Familie (§§ 169 - 173)	40	-	-	-	-	-	40	-	-	4	17	19	-
Straftaten gegen die sexuelle Selbstbestimmung (§§ 174 - 184c)	130	-	4	-	1	3	121	1	7	25	40	48	5
darunter													
sexueller Mißbrauch v. Kindern (§ 176 Abs.1 - 3.u.5)	23	-	1	-	1	-	22	-	-	2	7	13	-
Vergewaltigung (§ 177 Abs.1)	84	-	3	-	-	3	76	1	4	19	25	27	5
Straftaten gegen das Leben (§§ 211 - 222)	234	8	22	-	9	13	212	-	8	27	83	94	-
darunter													
vollendeter Mord (§ 211)	122	4	11	-	5	6	111	-	3	13	48	47	-
versuchter Mord (§§ 211, 23)	16	1	5	-	2	3	11	-	1	-	5	5	-
Totschlag (§§ 212, 213)	94	3	6	-	2	4	88	-	4	14	30	40	-
Körperverletzung (§§ 223 - 233)	132	4	11	1	4	6	121	-	10	37	47	27	-
darunter													
Körperverletzung (§ 223)	39	-	3	-	2	1	36	-	5	9	16	6	-
gefährliche Körperverletzung (§ 223a)	67	3	5	1	1	3	62	-	4	19	25	14	-
Straftaten gegen die persönliche Freiheit (§§ 234 - 241a)	14	-	-	-	-	-	14	-	1	3	6	4	-
Diebstahl und Unterschlagung (§§ 242 - 248c)	685	30	90	5	47	38	595	3	68	194	209	121	-
darunter													
einfacher Diebstahl (§ 242)	265	25	18	2	7	9	247	3	25	75	92	52	-
Einbruchdiebstahl (§ 243 Abs.1 Nr.1)	354	4	67	3	36	28	287	-	39	101	99	48	-
Raub und Erpressung (§§ 249 - 256)	470	12	68	7	29	32	400	-	62	119	153	66	2
darunter													
Raub (§ 249)	77	3	13	2	2	9	64	-	13	26	20	5	-
schwerer Raub (§ 250)	338	6	50	4	26	20	288	-	39	83	116	50	-
räuberischer Diebstahl und räuberische Erpressung (§§ 252, 253)	50	3	5	1	1	3	43	-	9	10	14	10	2
Begünstigung und Hehlerei (§§ 257 - 262)	21	-	-	-	-	-	21	-	2	2	10	7	-
Betrug und Untreue (§§ 263 - 266)	111	6	1	-	1	-	110	-	1	12	42	55	-
darunter													
Betrug (§ 263)	90	3	1	-	1	-	89	-	-	11	33	45	-
Urkundenfälschung (§§ 267 - 282)	54	3	4	-	4	-	49	-	3	12	19	15	1
gemeingefährliche Straftaten (§§ 306 - 330a)	107	2	14	-	5	9	92	-	8	21	36	27	1
darunter													
vorsätzliche Brandstiftung (§§ 306 - 308)	24	2	3	-	-	3	20	-	1	2	10	7	1
Vollrausch ohne Verkehrsunfall (§ 323a)	57	-	3	-	1	2	54	-	6	12	18	18	-
2. Straftaten im Straßenverkehr	94	1	-	-	-	-	94	-	11	19	33	31	-
darunter													
Gefährdung des Straßenverkehrs in Trunkenheit (§ 315c Abs.1, 1a)	55	-	-	-	-	-	55	-	4	10	21	20	-
Trunkenheit im Straßenverkehr ohne Fremdschaden (§ 316)	20	1	-	-	-	-	20	-	2	3	6	9	-
II. Nach dem Straßenverkehrsgesetz ..	40	-	-	-	-	-	40	-	4	10	20	6	-
darunter													
Fahren ohne Führerschein (§ 21)	40	-	-	-	-	-	40	-	4	10	20	6	-
III. Nach sonstigen Gesetzen	359	30	18	-	5	13	341	-	19	100	153	69	-
darunter													
nach dem Betäubungsmittelgesetz	343	29	18	-	5	13	325	-	16	97	147	65	-
IV. Straftaten nach ehemaligem DDR Strafrecht	90	12	11	-	1	10	79	-	2	25	34	18	-

1) Einschl. des Vollzugs einer Freiheitsstrafe, der gemäß § 114 JGG nach den Vorschriften des Jugendstrafvollzugs erfolgt
2) Einschl. des Vollzugs einer Jugendstrafe, der gemäß § 92 JGG nach den Vorschriften des Strafvollzugs für Erwachsene erfolgt

6. Außerhalb der Justizvollzugsanstalten Untergebrachte in Berlin am 31. März 1993
nach Altersgruppen, Familienstand und Art der Unterbringung

Persönliches Merkmal	Unter- ge- brachte	In Psy- chiatrischen Kranken- häusern (§ 63 StGB)	In Entziehungsanstalten (§§ 64 StGB und 93a JGG)	
			insgesamt	darunter nicht Trunksüchtige
	1	2	3	4
insgesamt				
Insgesamt	274	171	103	34
Alter in Jahren				
unter 25	13	5	8	1
25 " " 30	50	30	20	6
30 " " 40	121	70	51	20
40 " " 50	59	41	18	6
50 " " 60	26	20	6	1
60 und mehr	5	5	-	-
Familienstand				
ledig	215	145	70	27
verheiratet	13	4	9	4
geschieden und verwitwet	32	21	11	3
ohne Angabe	14	1	13	-
Berlin-West				
Insgesamt	213	133	80	32
und zwar (soweit bekannt)				
Erstunterbringungen ...	159	105	54	.
Wiederholungsfälle 1) .	15	13	2	.
Widerrufsfälle 1)	35	11	24	.
Alter in Jahren				
unter 25	10	3	7	.
25 " " 30	34	21	13	.
30 " " 40	94	57	37	.
40 " " 50	52	34	18	.
50 " " 60	19	14	5	.
60 und mehr	4	4	-	-
Familienstand				
ledig	171	115	56	.
verheiratet	10	4	6	.
geschieden und verwitwet	18	13	5	.
ohne Angabe	14	1	13	-
Berlin-Ost				
Insgesamt	61	38	23	2
Alter in Jahren				
unter 25	3	2	1	.
25 " " 30	16	9	7	.
30 " " 40	27	13	14	.
40 " " 50	7	7	-	.
50 " " 60	7	6	1	.
60 und mehr	1	1	-	-
Familienstand				
ledig	44	30	14	.
verheiratet	3	-	3	.
geschieden und verwitwet	14	8	6	.

1) Wenn die Person gleichzeitig im Wiederholungsfall und im Widerrufsfall unterge-
bracht ist, wurde sie außer in der Gesamtzahl sowohl bei den Wiederholungsfällen
als auch bei den Widerrufsfällen gezählt.

