

Herausgeber: Statistisches Landesamt Berlin, Fehrbelliner Platz 1, 1000 Berlin 31 (Wilmersdorf)  
Information und Beratung: Tel.: 867 42 42, Bildschirmtext: \* 50 600 #

B VI 6 — j/91

Ausgegeben im April 1992

## Strafvollzug in Berlin 1991

### Teil 1: Stichtagsergebnisse

# Inhalt

	Seite
Erläuterungen .....	2
Grafiken	
1. Strafgefangene aus Berlin-West am 31. März 1991 nach ausgewählten Straftaten .....	3
2. Strafgefangene und Sicherungsverwahrte in Berlin am 31. März 1991 nach der voraussichtlichen Dauer der Strafe .....	4
Tabellen	
1. Strafgefangene und Sicherungsverwahrte nach Altersgruppen und Art der Freiheitsentziehung .....	5
2. Strafgefangene und Sicherungsverwahrte nach Altersgruppen und Art der Freiheitsentziehung sowie nach Familienstand, Religionszugehörigkeit und Staatsangehörigkeit .....	6
3. Strafgefangene und Sicherungsverwahrte nach Altersgruppen sowie Art und Dauer der Freiheitsentziehung .....	7
4. Strafgefangene und Sicherungsverwahrte nach Altersgruppen und Art der Freiheitsentziehung sowie nach Art und Zahl der Vorstrafen und Wiedereinlieferungsabstand .....	8
5. Strafgefangene und Sicherungsverwahrte nach Altersgruppen, Art der Freiheitsentziehung sowie nach der Straftat .....	11
6. Außerhalb der Justizvollzugsanstalten Untergebrachte nach Altersgruppen, Familienstand und Art der Unterbringung .....	12

## Erläuterungen

### Ziel der Statistik

Die Strafvollzugsstatistik berichtet über die Belegfähigkeit und die tatsächliche Belegung der Justizvollzugsanstalten sowie über Strafgefangene, Sicherungsverwahrte und aufgrund strafrichterlicher Entscheidung außerhalb der Vollzugsanstalten untergebrachte Straffällige. Die Statistik gliedert sich in zwei Teile. Zum einen wird zum Stichtag am 31. März jeden Jahres die demographische und kriminologische Struktur der einsitzenden Strafgefangenen und Sicherungsverwahrten erhoben, die Ergebnisse dieser Stichtagserhebung erscheinen jährlich im Teil 1 des Statistischen Berichts "Strafvollzug in Berlin". Zum anderen werden monatlich die Aufnahmekapazität und die tatsächliche Belegung der vorhandenen Justizvollzugsanstalten sowie die sogenannte Bewegung der Gefangenen, d.h. die Zahl der Zu- und Abgänge im jeweiligen Berichtsmonat erfaßt und als Jahresergebnis im Teil 2 des Berichts veröffentlicht. Damit stehen den Benutzern die wichtigsten Eckdaten des Strafvollzugs zur Verfügung.

### Rechtsgrundlage

Die Strafvollzugsstatistik ist eine koordinierte Länderstatistik (Beschluß der 27. Justizministerkonferenz 1959, Verfügung SenJust vom 11.11.60 — 4470 — IV A 5).

### Berichtskreis

Die Berliner Justizvollzugsanstalten für Männer und Frauen im offenen und geschlossenen Vollzug einschl. Jugendstrafvollzug sowie das Krankenhaus der Berliner Justizvollzugsanstalten und Krankenanstalten, die Sträflinge aufgrund besonderer strafrichterlicher Entscheidung unterbringen.

### Gebietsstand

Dieser Bericht enthält erstmals auch Angaben über Strafgefangene aus dem Ostteil Berlins. Diese werden seit dem 3. Oktober 1990 zunächst in den Haftanstalten im Westteil untergebracht. Im Ostteil werden derzeit lediglich im Klinikum Berlin-Buch Straffällige aufgrund besonderer strafrichterlicher Entscheidung untergebracht.

### Methodische Hinweise

Die in diesem Bericht vorgenommene Einteilung in Ergebnisse für Berlin-West bzw. Berlin-Ost bezieht sich nicht auf den Standort der Haftanstalt sondern auf den letzten Wohnort der Einsitzenden; dabei sind Einsitzende aus den alten Bundesländern Berlin-West und Einsitzende aus den neuen Bundesländern Berlin-Ost zugeordnet.

Die Gliederung nach den Stadthälften ermöglicht die Fortschreibung der Zeitreihe für Berlin-West und eine bessere Beobachtung der Entwicklung in Berlin-Ost nach dem 3.10.90. Die Bildung von Zeitreihen für Berlin-Ost, die über den 3.10.90 zurückgehen, erscheint wegen der Anwendung unterschiedlichen Strafrechts und aufgrund der weitreichenden Amnestie wenig sinnvoll. Die Inhaftierten aus dem Ostteil sind bisher fast ausschließlich aus der DDR-Haft übernommene Straffällige. Sie wurden nach DDR-Strafrecht verurteilt. Eine Darstellung nach Straftaten ist in diesem Bericht noch nicht möglich, da eine geplante bundeseinheitliche Gliederung nach DDR-Straftatbeständen noch nicht in den Aufbereitungs- und Auswertungsprogrammen berücksichtigt ist.

## Definitionen

**Strafgefangene:** Rechtskräftig zu Freiheitsstrafe (nach allgemeinem Strafrecht) oder zu Jugendstrafe (nach Jugendstrafrecht) Verurteilte.

**Sicherungsverwahrte:** Personen, gegen die vom Gericht neben der Strafe die Sicherungsverwahrung als Maßregel der Besserung und Sicherung angeordnet worden ist.

## Systematiken

Die in Tabelle 5 verwendete Systematik ist abgestimmt mit dem in der Bewährungshilfe- und Führungsaufsichtsst Statistik sowie in der Strafverfolgungsstatistik benutzten Straftatenverzeichnis.

## Andere Veröffentlichungen

Für die Bundesrepublik Deutschland werden die zusammengefaßten Ergebnisse vom Statistischen Bundesamt in der Fachserie 10, Reihe 4 veröffentlicht.

## Zeichenerklärung

—	nichts vorhanden	/	Zahlenwert nicht sicher genug	( )	Aussagewert ist eingeschränkt
0	weniger als die Hälfte von 1 in der letzten besetzten Stelle, jedoch mehr als nichts	.	Zahlenwert unbekannt oder geheimzuhalten	p	vorläufige Zahl
...	Angabe fällt später an	x	Tabellenfach gesperrt, weil Aussage nicht sinnvoll	r	berichtigte Zahl
				s	geschätzte Zahl

Durch Auf- bzw. Abrunden von Einzelangaben können sich geringe Abweichungen in den Endsummen ergeben. Statistische Berichte mit \* vor der Nummerung enthalten Angaben, die alle Statistischen Landesämter für ihren Bereich unter gleicher Kennziffer veröffentlichen.

## 1. Strafgefangene aus Berlin–West am 31.März 1991 nach ausgewählten Straftaten

Insgesamt 2 303 Strafgefangene

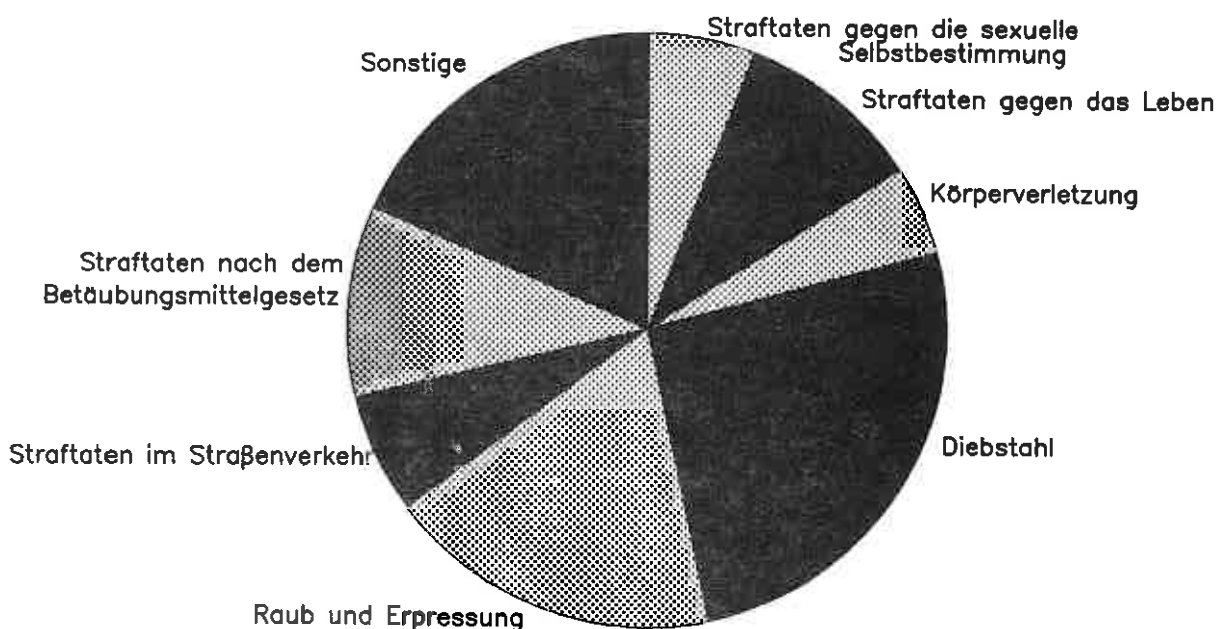

## 2. Strafgefangene und Sicherungsverwahrte in Berlin am 31. März 1991 nach der voraussichtlichen Dauer der Strafe

Strafgefangene aus Berlin-West  
insgesamt 2 303

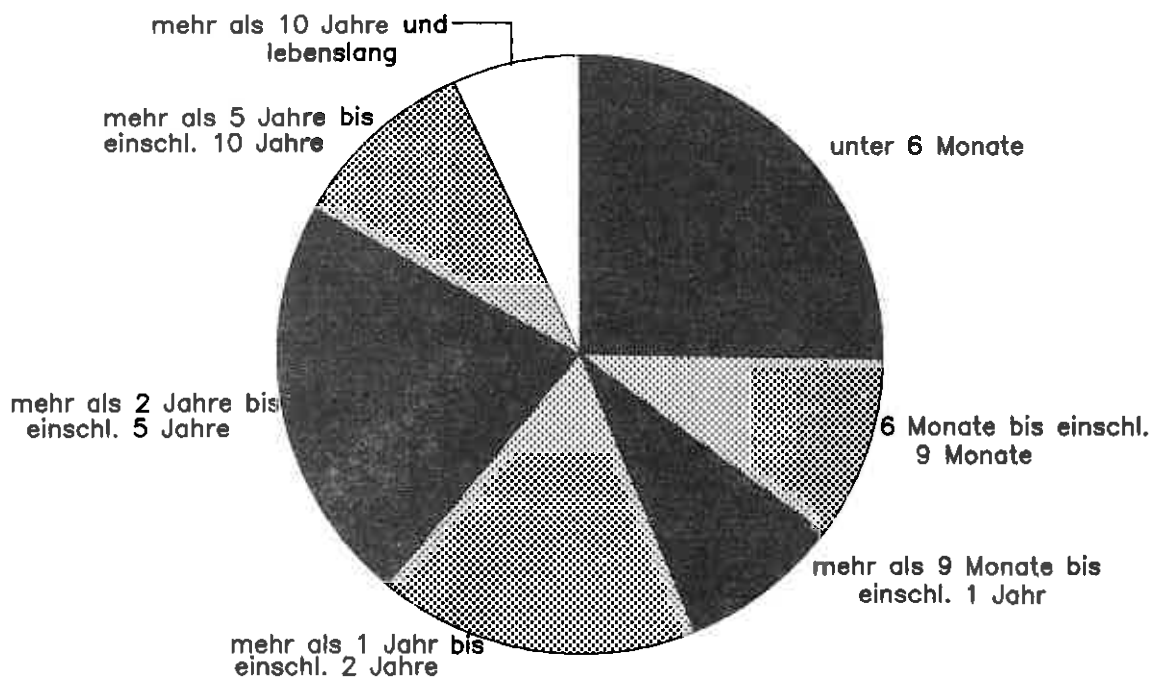

Strafgefangene aus Berlin-Ost  
insgesamt 116

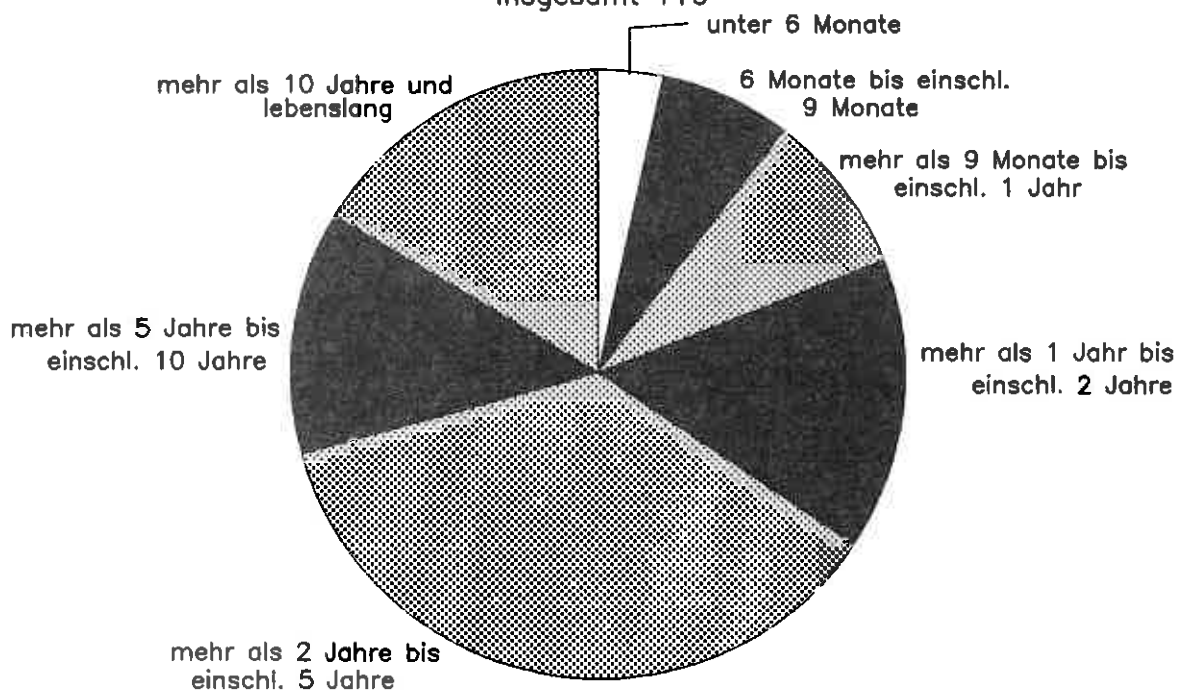

## 1. Strafgefangene und Sicherungsverwahrte nach Altersgruppen und Art der Freiheitsentziehung

Alter in Jahren	Ins- gesamt	Männ- lich	Weib- lich	Jugendstrafvollzug 1)			Freiheitsstrafvollzug 2)			Sicherungsverwahrung		
				ins- gesamt	männ- lich	weib- lich	ins- gesamt	männ- lich	weib- lich	ins- gesamt	männ- lich	weib- lich
	1	2	3	4	5	6	7	8	9	10	11	12
Berlin												
14 bis unter 16 ...	-	-	-	-	-	-	X	X	X	X	X	X
16 " " 18 ...	4	4	-	4	4	-	X	X	X	X	X	X
18 " " 21 ...	77	75	2	76	75	1	1	-	1	X	X	X
21 " " 25 ...	241	233	8	98	97	1	143	136	7	-	-	-
25 " " 30 ...	564	536	28	4	4	-	560	532	28	-	-	-
30 " " 40 ...	906	872	34	X	X	X	906	872	34	-	-	-
40 " " 50 ...	412	404	8	X	X	X	409	401	8	3	3	-
50 " " 60 ...	188	183	5	X	X	X	184	179	5	4	4	-
60 und mehr .....	27	27	-	X	X	X	27	27	-	-	-	-
Insgesamt	2 419	2 334	85	182	180	2	2 230	2 147	83	7	7	-
Berlin-West												
14 bis unter 16 ...	-	-	-	-	-	-	X	X	X	X	X	X
16 " " 18 ...	4	4	-	4	4	-	X	X	X	X	X	X
18 " " 21 ...	77	75	2	76	75	1	1	-	1	X	X	X
21 " " 25 ...	222	216	6	86	86	-	136	130	6	-	-	-
25 " " 30 ...	533	512	21	4	4	-	529	508	21	-	-	-
30 " " 40 ...	865	840	25	X	X	X	865	840	25	-	-	-
40 " " 50 ...	396	389	7	X	X	X	393	386	7	3	3	-
50 " " 60 ...	181	177	4	X	X	X	177	173	4	4	4	-
60 und mehr .....	25	25	-	X	X	X	25	25	-	-	-	-
Insgesamt	2 303	2 238	65	170	169	1	2 126	2 062	64	7	7	-
Berlin-Ost												
14 bis unter 21	-	-	-	-	-	-	-	-	-	X	X	X
21 " " 25	19	17	2	12	11	1	7	6	1	-	-	-
25 " " 30	31	24	7	-	-	-	31	24	7	-	-	-
30 " " 40	41	32	9	X	X	X	41	32	9	-	-	-
40 " " 50	16	15	1	X	X	X	16	15	1	-	-	-
50 " " 60	7	6	1	X	X	X	7	6	1	-	-	-
60 und mehr	2	2	-	X	X	X	2	2	-	-	-	-
Insgesamt	116	96	20	12	11	1	104	85	19	-	-	-

1) einschl. des Vollzugs einer Freiheitsstrafe, der gemäß § 114 JGG nach den Vorschriften des Jugendstrafvollzugs erfolgt

2) einschl. des Vollzugs einer Jugendstrafe, der gemäß § 92 JGG nach den Vorschriften des Strafvollzugs für Erwachsene erfolgt

2. Strafgefangene und Sicherungsverwahrte nach Altersgruppen und Art der Freiheitsentziehung sowie nach Familienstand, Religionszugehörigkeit und Staatsangehörigkeit

Familienstand ----- Religionszugehörigkeit ----- Staatsangehörigkeit	Ins- gesamt	Weib- lich	Jugendstrafvollzug 1)				Freiheitsstrafvollzug 2)						Siche- rungs- ver- wahrung
			ins- gesamt	im Alter von ... Jahren			ins- gesamt	im Alter von ... Jahren					
				14 bis unter 18	18 bis unter 21	21 und mehr		18 bis unter 21	21 bis unter 25	25 bis unter 30	30 bis unter 40	40 und mehr	
	1	2	3	4	5	6	7	8	9	10	11	12	13
Berlin													
Strafgefangene und Sicherungsverwahrte .....	2 419	85	182	4	76	102	2 230	144		560	906	620	7
Familienstand													
ledig .....	1 467	31	176	4	75	97	1 285	129		431	519	206	6
verheiratet .....	500	26	5	-	1	4	495	12		87	219	177	-
verwitwet .....	30	5	-	-	-	-	30	-		2	9	19	-
geschieden .....	422	23	1	-	-	1	420	3		40	159	218	1
Religionszugehörigkeit													
evangelisch .....	1 106	33	53	1	11	41	1 048	43		243	433	329	5
römisch-katholisch .....	427	17	19	-	6	13	406	32		88	182	104	2
sonstige .....	274	1	56	3	35	18	218	17		72	83	46	-
keine bzw. ohne Angabe .	612	34	54	-	24	30	558	52		157	208	141	-
Staatsangehörigkeit													
deutsch bzw. ohne Angabe	1 998	78	110	1	31	78	1 881	104		445	778	554	7
nichtdeutsch bzw. staatenlos .....	421	7	72	3	45	24	349	40		115	128	66	-
Berlin-West													
Strafgefangene und Sicherungsverwahrte .....	2 303	65	170	4	76	90	2 126	137		529	865	595	7
Familienstand													
ledig .....	1 402	25	164	4	75	85	1 232	122		410	501	199	6
verheiratet .....	486	25	5	-	1	4	481	12		86	211	172	-
verwitwet .....	26	2	-	-	-	-	26	-		1	7	18	-
geschieden .....	389	13	1	-	-	1	387	3		32	146	206	1
Religionszugehörigkeit													
evangelisch .....	1 090	30	53	1	11	41	1 032	41		240	429	322	5
römisch-katholisch .....	420	16	19	-	6	13	399	31		88	178	102	2
sonstige .....	270	1	56	3	35	18	214	17		70	81	46	-
keine bzw. ohne Angabe .	523	18	42	-	24	18	481	48		131	177	125	-
Staatsangehörigkeit													
deutsch bzw. ohne Angabe	1 095	59	98	1	31	66	1 790	97		420	743	530	7
nichtdeutsch bzw. staatenlos .....	408	6	72	3	45	24	336	40	40	109	122	65	-
Berlin-Ost													
Strafgefangene und Sicherungsverwahrte .....	116	20	12	-	-	12	104	7		31	41	25	-
Familienstand													
ledig .....	65	6	12	-	-	12	53	7		21	18	7	-
verheiratet .....	14	1	-	-	-	-	14	-		1	8	5	-
verwitwet .....	4	3	-	-	-	-	4	-		1	2	1	-
geschieden .....	33	10	-	-	-	-	33	-		8	13	12	-
Religionszugehörigkeit													
evangelisch .....	16	3	-	-	-	-	16	2		3	4	7	-
römisch-katholisch .....	7	1	-	-	-	-	7	1		-	4	2	-
sonstige .....	4	-	-	-	-	-	4	-		2	2	-	-
keine bzw. ohne Angabe .	89	16	12	-	-	12	77	4		26	31	16	-
Staatsangehörigkeit													
deutsch bzw. ohne Angabe	103	19	12	-	-	12	91	7		25	35	24	-
nichtdeutsch bzw. staatenlos .....	13	1	-	-	-	-	13	-		6	6	1	-

1) einschl. des Vollzugs einer Freiheitsstrafe, der gemäß § 114 JGG nach den Vorschriften des Jugendstrafvollzugs erfolgt

2) einschl. des Vollzugs einer Jugendstrafe, der gemäß § 92 JGG nach den Vorschriften des Strafvollzugs für Erwachsene erfolgt

### 3. Strafgefangene und Sicherungsverwahrte nach Altersgruppen sowie nach Art und Dauer der Freiheitsentziehung

Voraussichtliche Dauer der Freiheitsentziehung 1)	Ins- gesamt	Weib- lich	Jugendstrafvollzug 2)				Freiheitsstrafvollzug 3)						Siche- rungs- ver- wahrung
			ins- gesamt	im Alter von ... Jahren			ins- gesamt	im Alter von ... Jahren					
				14 bis unter 18	18 bis unter 21	21 und mehr		18 bis unter 21	21 bis unter 25	25 bis unter 30	30 bis unter 40	40 und mehr	
	1	2	3	4	5	6	7	8	9	10	11	12	13
Berlin													
unter einem Monat 4) .....	78	1	3	-	3	-	75	6		16	27	26	X
einen Monat bis unter drei Monate .....	202	9	2	-	-	2	200	14		40	81	65	X
drei bis unter sechs Monate .....	306	18	13	-	5	8	293	23		82	118	70	X
sechs bis einschl. neun Monate .....	236	9	19	-	5	14	217	13		51	85	68	X
mehr als neun Monate bis einschl. ein Jahr .....	210	4	18	-	8	10	192	12		49	84	47	X
mehr als ein Jahr bis einschl. zwei Jahre .....	413	10	72	3	35	34	341	30		115	129	67	X
mehr als zwei bis einschl. fünf Jahre .....	550	14	36	1	18	17	514	37		137	204	136	X
mehr als fünf bis einschl. zehn Jahre .....	248	9	19	-	2	17	229	8		48	105	68	X
mehr als zehn bis einschl. fünfzehn Jahre .....	82	11	X	X	X	X	82	-		18	38	26	X
lebenslang .....	87	-	X	X	X	X	87	1		4	35	47	X
unbestimmt .....	7	-	-	-	-	-	X	X		X	X	X	7
Insgesamt	2 419	85	182	4	76	102	2 230	144		560	906	620	7
Berlin-West													
unter einem Monat 4) .....	77	1	3	-	3	-	74	6		16	27	25	X
einen Monat bis unter drei Monate .....	202	9	2	-	-	2	200	14		40	81	65	X
drei bis unter sechs Monate .....	303	18	13	-	5	8	290	23		81	116	70	X
sechs bis einschl. neun Monate .....	228	9	18	-	5	13	210	13		50	83	64	X
mehr als neun Monate bis einschl. ein Jahr .....	200	4	18	-	8	10	182	10		47	79	46	X
mehr als ein Jahr bis einschl. zwei Jahre .....	395	8	69	3	35	31	326	28		112	122	64	X
mehr als zwei bis einschl. fünf Jahre .....	508	9	33	1	18	14	475	35		125	187	128	X
mehr als fünf bis einschl. zehn Jahre .....	233	6	14	-	2	12	219	7		42	104	66	X
mehr als zehn bis einschl. fünfzehn Jahre .....	65	1	X	X	X	X	65	-		12	31	22	X
lebenslang .....	85	-	X	X	X	X	85	1		4	35	45	X
unbestimmt .....	7	-	-	-	-	-	X	X		X	X	X	7
Insgesamt	2 303	65	170	4	76	90	2 126	137		529	865	595	7
Berlin-Ost													
unter sechs Monate 4) ....	4	-	-	-	-	-	4	-		1	2	1	X
sechs bis einschl. neun Monate .....	8	-	1	-	-	1	7	-		1	2	4	X
mehr als neun Monate bis einschl. ein Jahr .....	10	-	-	-	-	-	10	2		2	5	1	X
mehr als ein Jahr bis einschl. zwei Jahre .....	18	2	3	-	-	3	15	2		3	7	3	X
mehr als zwei bis einschl. fünf Jahre .....	42	5	3	-	-	3	39	2		12	17	8	X
mehr als fünf bis einschl. zehn Jahre .....	15	3	5	-	-	5	10	1		6	1	2	X
mehr als zehn Jahre und einschl. lebenslang .....	19	10	X	X	X	X	19	1		6	7	6	X
Insgesamt	116	20	12	-	-	12	104	7		31	41	25	-

1) ohne Berücksichtigung einer eventuellen Strafaussetzung

2) einschl. des Vollzugs einer Freiheitsstrafe, der gemäß § 114 JGG nach den Vorschriften des Jugendstrafvollzugs erfolgt

3) einschl. des Vollzugs einer Jugendstrafe, der gemäß § 92 nach den Vorschriften des Strafvollzugs für Erwachsene erfolgt

4) Personen die eine Ersatz- oder Restfreiheitsstrafe verbüßen

4. Strafgefangene und Sicherungsverwahrte nach Altersgruppen und Art der Freiheitsentziehung sowie nach Art und Zahl der Vorstrafen sowie Wiedereinlieferungsabstand

Art und Zahl der Vorstrafen ----- Wiedereinliefe- rungsabstand	Ins- gesamt	Weib- lich	Jugendstrafvollzug 1)				Freiheitsstrafvollzug 2)						Siche- rungs- ver- wahrung
			ins- gesamt	im Alter von ... Jahren			ins- gesamt	im Alter von ... Jahren					
				14 bis unter 18	18 bis unter 21	21 und mehr		18 bis unter 21	21 bis unter 25	25 bis unter 30	30 bis unter 40	40 und mehr	
1	2	3	4	5	6	7	8	9	10	11	12	13	

Berlin

Strafgefangene und Sicherungsverwahrte ..... 2 419 85 182 4 76 102 2 230 144 560 906 620 7

darunter Vorbestrafte .. 1 658 57 40 - 9 31 1 611 76 383 666 486 7

Art der Vorstrafen

Geldstrafe allein ....	265	3	2	-	-	2	263	13	88	95	67	-
Jugendstrafe allein ..	108	2	34	-	8	26	74	26	33	15	-	-
Freiheitsstrafe allein	280	13	2	X	1	1	276	21	66	101	88	2
Geld- und Jugendstrafe	44	-	2	-	-	2	42	6	27	8	1	-
Geldstrafe und Freiheitsstrafe .....	533	28	-	X	-	-	532	5	78	224	225	1
Jugendstrafe und Freiheitsstrafe .....	390	11	-	X	-	-	386	4	89	203	90	4
Freiheitsstrafe und Sicherungsverwahrung .	3	-	X	X	X	X	3	-	-	-	3	-
Jugendstrafe, Freiheitsstrafe und Sicherungsverwahrung .	8	-	X	X	X	X	8	-	-	5	3	-
sonstige Strafenverbindungen und freiheitsentziehende Maßregeln	27	-	-	-	-	-	27	1	2	15	9	-

Zahl der Vorstrafen

eine .....	358	10	35	-	9	26	323	45	107	108	63	-
zwei .....	269	11	2	-	-	2	266	20	104	86	56	1
drei .....	181	7	3	-	-	3	178	8	56	72	42	-
vier .....	178	7	-	-	-	-	177	2	58	87	30	1
fünf- bis zehn .....	540	19	-	-	-	-	536	1	58	287	190	4
11 bis 20 .....	123	3	-	-	-	-	122	-	-	26	96	1
21 und mehr .....	9	-	-	-	-	-	9	-	-	-	9	-

darunter Wiedereingewiesene .... 1 186 38 22 - 6 16 1 157 46 229 504 378 7

wiedereingewiesen nach der Entlassung im

ersten Halbjahr .....	155	8	5	-	3	2	149	11	41	66	31	1
zweiten Halbjahr .....	215	9	2	-	-	2	211	12	51	94	54	2
zweiten Jahr .....	282	6	7	-	2	5	273	17	60	106	90	2
drritten bis fünften Jahr	331	11	7	-	1	6	322	6	61	149	106	2
sechsten Jahr und später	203	4	1	-	-	1	202	-	16	89	97	-

1) einschl. des Vollzugs einer Freiheitsstrafe, der gemäß § 114 JGG nach den Vorschriften des Jugendstrafvollzugs erfolgt

2) einschl. des Vollzugs einer Jugendstrafe, der gemäß § 92 JGG nach den Vorschriften des Strafvollzugs für Erwachsene erfolgt



Noch: 4. Strafgefangene und Sicherungsverwahrte nach Altersgruppen und Art der Freiheitsentziehung sowie nach Art und Zahl der Vorstrafen sowie Wiedereinlieferungsabstand

Art und Zahl der Vorstrafen --- Wiedereinliefe- rungsabstand	Ins- gesamt	Weib- lich	Jugendstrafvollzug 1)					Freiheitsstrafvollzug 2)						Siche- rungs- ver- wahrung
			ins- gesamt	im Alter von ... Jahren			ins- gesamt	im Alter von ... Jahren						
				14 bis unter 18	18 bis unter 21	21 und mehr		18 bis unter 21	21 bis unter 25	25 bis unter 30	30 bis unter 40	40 und mehr		
				4	5	6		7	8	9	10	11	12	
1	2	3	4	5	6	7	8	9	10	11	12	13		

Berlin-West

Strafgefangene und Sicherungsverwahrte ..... 2 303 65 170 4 76 90 2 126 137 529 865 595 7

darunter Vorbestrafte ... 1 624 49 34 9 25 1 583 72 376 657 478 7

Art der Vorstrafen

Geldstrafe allein .....	265	3	2	-	-	2	263	13	88	95	67	-
Jugendstrafe allein ...	104	2	30	-	8	22	74	26	33	15	-	-
Freiheitsstrafe allein	254	6	1	x	1	-	251	17	61	93	80	2
Geld- und Jugendstrafe	43	-	1	-	-	1	42	6	27	8	1	-
Geldstrafe und Freiheitsstrafe .....	531	27	-	X	-	-	530	5	77	223	225	1
Jugendstrafe und Freiheitsstrafe .....	389	11	-	X	-	-	385	4	88	203	90	4
Freiheitsstrafe und Sicherungsverwahrung ..	3	-	X	X	X	X	3	-	-	-	3	-
Jugendstrafe, Freiheitsstrafe und Sicherungsverwahrung ..	8	-	X	X	X	X	8	-	-	5	3	-
sonstige Strafenverbindungen und freiheitsentziehende Maßregeln .	27	-	-	-	-	-	27	1	2	15	9	-

Zahl der Vorstrafen

eine .....	350	9	33	-	9	24	317	45	105	106	61	-
zwei .....	260	8	1	-	-	1	258	18	102	84	54	1
drei .....	173	4	-	-	-	-	173	6	56	70	41	-
vier .....	175	7	-	-	-	-	174	2	57	87	28	1
fünf- bis zehn .....	535	18	-	-	-	-	531	1	56	285	189	4
11 bis 20 .....	122	3	-	-	-	-	121	-	-	25	96	1
21 und mehr .....	9	-	-	-	-	-	9	-	-	-	9	-

darunter Wiedereingewiesene ..... 1 158 30 19 - 6 13 1 132 42 222 496 372 7

wiedereingewiesen nach der Entlassung im

ersten Halbjahr .....	150	8	4	-	3	1	145	9	39	66	31	1
zweiten Halbjahr .....	210	7	2	-	-	2	206	12	48	92	54	2
zweiten Jahr .....	272	4	5	-	2	3	265	15	59	103	88	2
dritten bis fünften Jahr	327	8	7	-	1	6	318	6	60	148	104	2
sechsten Jahr und später	199	3	1	-	-	1	198	-	16	87	95	-

1) einschl. des Vollzugs einer Freiheitsstrafe, der gemäß § 114 JGG nach den Vorschriften des Jugendstrafvollzugs erfolgt

2) einschl. des Vollzugs einer Jugendstrafe, der gemäß § 92 JGG nach den Vorschriften des Strafvollzugs für Erwachsene erfolgt

Noch: 4. Strafgefangene und Sicherungsverwahrte nach Altersgruppen und Art der Freiheitsentziehung sowie nach Art und Zahl der Vorstrafen sowie Wiedereinlieferungsabstand

Art und Zahl der Vorstrafen --- Wiedereinliefe- rungsabstand	Ins- gesamt	Weib- lich	Jugendstrafvollzug 1)				Freiheitsstrafvollzug 2)						Siche- rungs- ver- wahrung
			ins- gesamt	im Alter von ... Jahren			ins- gesamt	im Alter von ... Jahren					
				14 bis unter 18	18 bis unter 21	21 und mehr		18 bis unter 21	21 bis unter 25	25 bis unter 30	30 bis unter 40	40 und mehr	
1	2	3	4	5	6	7	8	9	10	11	12	13	

Berlin-Ost

Strafgefangene und Sicherungsverwahrte ..... 116 20 12 - - 12 104 7 31 41 25 -

darunter Vorbestrafte .. 34 8 6 - - 6 28 4 7 9 8 -

Art der Vorstrafen

Jugendstrafe allein .. 4 - 4 - - 4 - - - - - -

Freiheitsstrafe allein 26 7 1 x - 1 25 4 5 8 8 -

Geld- und Jugendstrafe  
Geldstrafe und  
Freiheitsstrafe ..... 4 1 1 X - 1 3 - 2 1 - -  
Jugendstrafe und  
Freiheitsstrafe .....

Zahl der Vorstrafen

eine ..... 8 1 2 - - 2 6 - 2 2 2 -

zwei ..... 9 3 1 - - 1 8 2 2 2 2 -

drei ..... 8 3 3 - - 3 5 2 - 2 1 -

vier ..... 3 - - - - - 3 - 1 - 2 -

fünf und mehr ..... 6 1 - - - - 6 - 2 3 1 -

darunter  
Wiedereingewiesene .... 28 8 3 - - 3 25 4 7 8 6 -

wiedereingewiesen nach  
der Entlassung im

ersten Halbjahr ..... 5 - 1 - - 1 4 2 2 - - -

zweiten Halbjahr ..... 5 2 - - - 5 2 3 2 - -

zweiten Jahr ..... 10 2 2 - - 2 8 2 1 3 2 -

dritten bis fünften Jahr 4 3 - - - 4 - 1 1 2 -

sechsten Jahr und später 4 1 - - - 4 - 2 2 -

1) einschl. des Vollzugs einer Freiheitsstrafe, der gemäß §§114 JGG nach den Vorschriften des Jugendstrafvollzugs erfolgt

2) einschl. des Vollzugs einer Jugendstrafe, der gemäß § 92 JGG nach den Vorschriften des Strafvollzugs für Erwachsene erfolgt

## 5. Strafgefangene und Sicherungsverwahrte in Berlin-West nach Altersgruppen und Art der Freiheitsentziehung sowie nach Straftat

Straftat	Ins- gesamt	Weib- lich	Jugendstrafvollzug 1)				Freiheitsstrafvollzug 2)						Siche- rungs- ver- wahr- ung
			ins- gesamt	im Alter von ... Jahren			ins- gesamt	im Alter von ... Jahren					
				14 bis unter 18	18 bis unter 21	21 und mehr		18 bis unter 21	21 bis unter 25	25 bis unter 30	30 bis unter 40	40 und mehr	
1	2	3	4	5	6	7	8	9	10	11	12	13	
Insgesamt .....	2 303	65	170	4	76	90	2 126	137		529	865	595	7
I. Nach dem Strafgesetzbuch .....	1 983	46	158	4	71	83	1 818	120		444	733	521	7
1. Straftaten ohne Verkehrsdelikte	1 890	45	157	4	71	82	1 726	115		425	691	495	7
darunter													
Straftaten gegen den Personen- stand, die Ehe und die Familie (§§ 169 - 173) .....	38	-	-	-	-	-	38	1		2	16	19	-
Straftaten gegen die sexuelle Selbstbestimmung (§§ 174 - 184c) .....	132	-	3	-	2	1	126	4		33	53	36	3
darunter													
sexueller Mißbrauch v. Kindern (§§ 176 Abs.1-3 u.5) .....	23	-	-	-	-	-	23	-		3	9	11	-
Vergewaltigung (§ 177 Abs.1) .....	88	-	2	-	1	1	83	4		25	35	19	3
Straftaten gegen das Leben (§§ 211 - 222) .....	234	8	16	-	4	12	218	4		23	97	94	-
darunter													
vollendeter Mord (§ 211) .....	119	2	7	-	1	6	112	2		9	51	50	-
versuchter Mord (§ 211, 23) .....	22	-	5	-	1	4	17	-		3	7	7	-
Totschlag (§§ 212, 213) .....	93	6	4	-	2	2	89	2		11	39	37	-
Körperverletzung (§§ 223 - 233) .....	111	2	6	-	2	4	105	5		20	48	32	-
darunter													
Körperverletzung (§ 223) .....	37	-	1	-	-	1	36	1		8	19	8	-
gefährliche Körperverletzung (§ 223a) .....	53	1	5	-	2	3	48	3		9	21	15	-
Straftaten gegen die persönliche Freiheit (§§ 234 - 241a) .....	24	-	-	-	-	-	24	1		6	12	5	-
Diebstahl und Unterschlagung (§§ 242 - 248c) .....	668	18	73	1	30	42	595	54		188	231	122	-
darunter													
einfacher Diebstahl (§ 242) .....	269	16	13	-	9	4	256	23		64	100	69	-
Einbruchdiebstahl (§ 243 Abs.1 Nr.1) .....	329	1	52	1	19	32	277	27		107	105	38	-
Raub und Erpressung (§§ 249 - 256) .....	415	9	53	2	32	19	360	37		114	142	67	2
darunter													
Raub (§ 249) .....	68	2	15	1	9	5	52	6		15	20	11	1
schwerer Raub (§ 250) .....	295	6	30	1	17	12	265	27		82	110	46	-
räuberischer Diebstahl und räuberische Erpressung (§§ 252, 253) .....	43	-	7	-	5	2	35	4		14	10	7	1
Begünstigung und Hehlerei (§§ 257 - 262) .....	24	-	1	-	1	-	23	1		2	9	11	-
Betrug und Untreue (§§ 263 - 266) .....	104	4	-	-	-	1	103	3		11	34	55	-
darunter													
Betrug (§ 263) .....	91	4	1	-	-	1	90	3		9	32	46	-
Urkundenfälschung (§ 267 - 282) .....	53	4	2	-	-	2	50	-		10	25	15	1
gemeingefährliche Straftaten (§§ 306 - 330a) .....	47	-	2	1	-	1	44	1		7	12	24	1
darunter													
vorsätzliche Brandstiftung (§§ 306 - 308) .....	14	-	2	1	-	1	11	-		1	4	6	1
Vollrausch ohne Verkehrsunfall (§ 323a) .....	27	-	-	-	-	-	27	1		3	7	16	-
2. Straftaten im Straßenverkehr	93	1	1	-	-	1	92	5		19	42	26	-
darunter													
Gefährdung des Straßenverkehrs in Trunkenheit (§ 315c Abs.1, 1a) .....	40	-	-	-	-	-	40	-		9	18	13	-
Trunkenheit im Straßenverkehr ohne Fremdschaden (§ 316) .....	17	-	-	-	-	-	17	-		2	9	6	-
II. Nach dem Straßenverkehrsgesetz	57	2	1	-	1	-	56	5		15	17	19	-
darunter													
Fahren ohne Führerschein (§ 21) .....	57	2	1	-	1	-	56	5		15	17	19	-
III. Nach sonstigen Gesetzen .....	263	17	11	-	4	7	252	12		70	115	55	-
darunter													
nach dem Betäubungsmittel- gesetz .....	240	17	11	-	4	7	229	10		67	110	42	-

1) einschl. des Vollzugs einer Freiheitsstrafe, der gemäß § 114 JGG nach den Vorschriften des Jugendstrafvollzugs erfolgt  
2) einschl. des Vollzugs einer Jugendstrafe, der gemäß § 92 JGG nach den Vorschriften des Strafvollzugs für Erwachsene erfolgt

6. Außerhalb der Justizvollzugsanstalten Untergebrachte nach Altersgruppen, Familienstand und Art der Unterbringung

Persönliches Merkmal	Unter- ge- brachte 1)	In Psy- chiatrischen Kranken- häusern (§ 63 StGB)	In Entziehungsanstalten (§§ 64 StGB und 93a JGG)	
			insgesamt	darunter nicht Trunksüchtige
	1	2	3	4
Berlin				
Insgesamt .....	229	154	75	29
davon (soweit bekannt)				
Erstunterbringungen ...	129	92	37	13
Wiederholungsfälle ....	22	5	17	9
Widerrufsfälle .....	24	14	10	7
Alter in Jahren				
unter 25 .....	20	14	6	1
25 " " 30 .....	34	22	12	3
30 " " 40 .....	100	63	37	21
40 " " 50 .....	41	29	12	4
50 " " 60 .....	26	18	8	-
60 " " 70 .....	8	8	-	-
70 und mehr .....	-	-	-	-
Familienstand				
ledig .....	117	80	37	23
verheiratet .....	7	3	4	3
geschieden und verwitwet	14	11	3	-
Berlin-West				
Insgesamt .....	208	137	71	29
davon (soweit bekannt)				
Erstunterbringungen ...	129	92	37	13
Wiederholungsfälle ....	22	5	17	9
Widerrufsfälle .....	24	14	10	7
Alter in Jahren				
unter 25 .....	16	11	5	1
25 " " 30 .....	30	19	11	3
30 " " 40 .....	94	58	36	21
40 " " 50 .....	39	27	12	4
50 " " 60 .....	22	15	7	-
60 " " 70 .....	7	7	-	-
70 und mehr .....	-	-	-	-
Familienstand				
ledig .....	117	80	37	23
verheiratet .....	7	3	4	3
geschieden und verwitwet	14	11	3	-
Berlin-Ost				
Insgesamt .....	21	17	4	-
Alter in Jahren				
unter 25 .....	4	3	1	-
25 " " 30 .....	4	3	1	-
30 " " 40 .....	6	5	1	-
40 " " 50 .....	2	2	-	-
50 " " 60 .....	4	3	1	-
60 und mehr .....	1	1	-	-
Familienstand				
ledig .....	19	16	3	-
verheiratet .....	-	-	-	-
geschieden und verwitwet	2	1	1	-

1) Wenn die Person gleichzeitig im Wiederholungsfall und im Widerrufsfall untergebracht ist, wurde sie außer in der Gesamtzahl sowohl bei den Wiederholungsfällen als auch bei den Widerrufsfällen gezählt.

