

## Statistische Berichte

---

Herausgeber: Statistisches Landesamt Berlin, Fehrbelliner Platz 1, 1000 Berlin 31 (Wilmerdorf)  
Information und Beratung: Tel.: 867 42 42, Bildschirmtext: \* 50 600 #

B V 5 — j 91

Ausgegeben im November 1992

## Kunstaussstellungen in Berlin 1991

## Erläuterungen

### Ziel der Statistik

Die jährliche Erhebung der Kunstaussstellungen gibt Aufschluß über die Zahl der Ausstellungen, deren Dauer und Besuche. Ferner erfolgt eine bezirkliche Zuordnung der Ausstellungen und es wird unterschieden, ob eine öffentliche Förderung der Ausstellungen vorlag.

Diese Statistik liefert der Senatsverwaltung für Kulturelle Angelegenheiten, den Kunstämtern der Bezirke, den Museen und den privaten Galerien Informationen zur Planung von Kunstaussstellungen. Im übrigen vermittelt das Zahlenmaterial interessierten Institutionen und Einzelpersonen einen Überblick über diesen kulturellen Bereich in Berlin.

### Rechtsgrundlage

Die Statistik der Kunstaussstellungen wird vom Statistischen Landesamt aufgrund der Anforderung der Senatsverwaltung für Kulturelle Angelegenheiten durchgeführt. Die zugrunde liegende Befragung der Veranstalter von Kunstaussstellungen geschieht auf freiwilliger Basis.

### Berichtskreis

Zum Berichtskreis gehören die Kunstämter der Bezirke, sonstige öffentliche Träger von Ausstellungen (z. B. Staatsbibliothek) sowie öffentliche und private Galerien. Im Gegensatz zu den privaten Veranstaltern beteiligten sich die öffentlichen Träger von Kunstaussstellungen an der Erhebung fast vollständig.

### Methodische Hinweise

Da keine Berichtspflicht besteht, lassen sich zu einigen Ausstellungen von den Veranstaltern keine Angaben erhalten, daher gibt die Statistik das Kunstaussstellungsangebot der Stadt nicht vollständig wieder. Erfahrungsgemäß werden die Angaben von den Trägern öffentlich geförderter Ausstellungen fast vollständig geliefert, insofern sind die Daten für diesen Bereich wesentlich genauer als die für die nicht öffentlich geförderten Ausstellungen.

Zahlen über ständige Kunstaussstellungen sind in dieser Erhebung und in diesem Bericht nicht enthalten, sie werden in dem ca. alle 4 Jahre veröffentlichten Bericht "Museen in Berlin" veröffentlicht.

### Definitionen

Kunstaussstellungen: Darbietungen von Kunstgegenständen aller Art in Museen, Galerien und anderen Einrichtungen nach bestimmten personellen, thematischen oder historischen Gesichtspunkten. Sie können von öffentlichen oder privaten Trägern veranstaltet werden. Kunstaussstellungen finden in einem befristeten Zeitraum an einem bestimmten abgegrenzten Ort statt und sind öffentlich zugänglich. Projekte in der freien Landschaft und in der Stadt verteilt auf Straßen und Plätzen sind ausgenommen.

Besuche: Sie ergeben sich aus der Zahl der ausgegebenen Eintrittskarten oder werden durch Zählung ermittelt. Bei unentgeltlichen Veranstaltungen wird die Zahl der Besuche häufig von den Veranstaltern gar nicht ermittelt oder nur geschätzt.

### Veröffentlichungen

Die Ergebnisse der Erhebung über Kunstaussstellungen werden außer in diesem Bericht noch im Statistischen Jahrbuch veröffentlicht.

### Zeichenerklärung

—	nichts vorhanden	/	Zahlenwert nicht sicher genug	( )	Aussagewert ist eingeschränkt
0	weniger als die Hälfte von 1 in der letzten besetzten Stelle, jedoch mehr als nichts	•	Zahlenwert unbekannt oder geheimzuhalten	p	vorläufige Zahl
...	Angabe fällt später an	x	Tabellenfach gesperrt, weil Aussage nicht sinnvoll	r	berichtigte Zahl
				s	geschätzte Zahl

Durch Auf- bzw. Abrunden von Einzelangaben können sich geringe Abweichungen in den Endsummen ergeben.

# Kunstaussstellungen und Besuche in Berlin 1991

## Kunstaussstellungen insgesamt 763

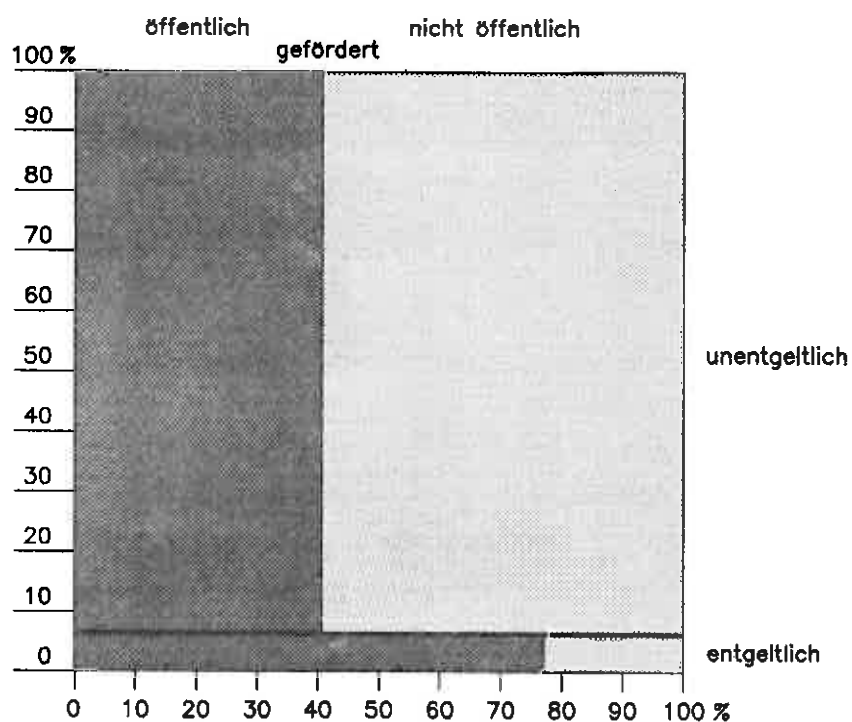

## Besuche insgesamt 1 748 606

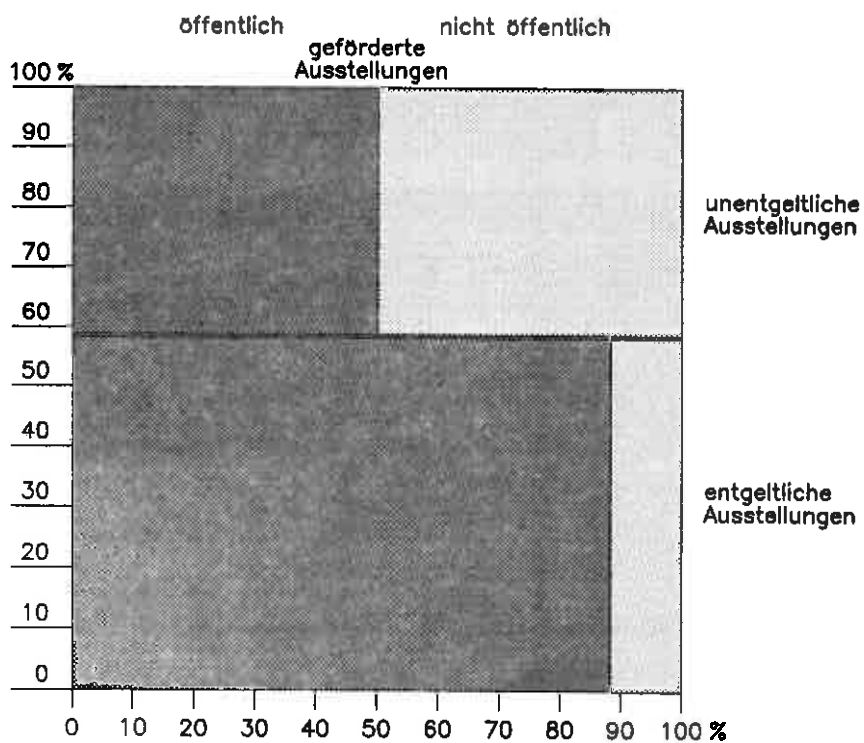

Kunstaussstellungen 1) und deren Besuche in Berlin 1991 nach Bezirken und Art der Förderung

Bezirk	Veranstaltungen					Besuche 2)				
	insgesamt	Ausstellungsdauer		Eintritt		insgesamt	Ausstellungsdauer		Eintritt	
		bis 1 Monat	über 1 Monat	ent- geltlich	unent- geltlich		bis 1 Monat	über 1 Monat	ent- geltlich	unent- geltlich
1	2	3	4	5	6	7	8	9	10	
insgesamt										
01 Mitte .....	105	80	25	2	103	464 162	109 739	354 423	329 062	135 100
02 Tiergarten .....	48	25	23	14	34	156 135	12 594	143 541	91 004	65 131
03 Wedding .....	7	2	5	-	7	7 800	2 935	4 865	-	7 800
04 Prenzlauer Berg .....	35	25	10	-	35	19 549	12 153	7 396	-	19 549
05 Friedrichshain .....	51	32	19	-	51	21 805	13 410	8 395	-	21 805
06 Kreuzberg 3) 4) .....	52	16	36	11	41	109 446	19 206	90 240	94 800	14 646
07 Charlottenburg .....	146	53	93	10	136	442 773	27 441	415 332	343 104	99 669
08 Spandau .....	11	6	5	2	9	125 335	12 810	112 525	51 925	73 410
09 Wilmerdorf .....	32	8	24	-	32	17 490	820	16 670	-	17 490
10 Zehlendorf .....	38	11	27	9	29	243 629	5 170	238 459	112 802	130 827
11 Schöneberg .....	43	26	17	-	43	21 690	10 380	11 310	-	21 690
12 Steglitz .....	34	13	21	-	34	21 620	5 460	16 160	-	21 620
13 Tempelhof .....	9	2	7	-	9	6 913	2 330	4 583	-	6 913
14 Neukölln .....	22	8	14	-	22	35 130	4 990	30 140	-	35 130
15 Treptow .....	34	11	23	-	34	11 400	2 665	8 735	-	11 400
16 Köpenick .....	36	21	15	-	36	15 204	7 789	7 415	-	15 204
17 Lichtenberg .....	19	10	9	-	19	8 725	4 384	4 341	-	8 725
18 Weißensee .....	8	4	4	-	8	1 150	600	550	-	1 150
19 Pankow .....	-	-	-	-	-	-	-	-	-	-
20 Reinickendorf ..	11	4	7	-	11	5 410	1 400	4 010	-	5 410
21 Marzahn .....	10	4	6	-	10	6 786	2 118	4 668	-	6 786
22 Hohenschönhausen ..	12	4	8	-	12	6 454	1 134	5 320	-	6 454
23 Hellersdorf .....	-	-	-	-	-	-	-	-	-	-
Berlin	763 5)	365	398	48	715	1 748 606	259 528	1 489 078	1 022 697	725 909

Öffentlich geförderte Ausstellungen

01 Mitte .....	39	28	11	2	37	354 232	13 139	341 093	329 062	25 170
02 Tiergarten .....	26	8	18	14	12	119 845	7 894	111 951	91 004	28 841
03 Wedding .....	7	2	5	-	7	7 800	2 935	4 865	-	7 800
04 Prenzlauer Berg .....	22	18	4	-	22	11 349	9 203	2 146	-	11 349
05 Friedrichshain .....	36	23	13	-	36	15 702	8 515	7 187	-	15 702
06 Kreuzberg .....	30	8	22	11	19	106 322	18 130	88 192	94 800	11 522
07 Charlottenburg .....	28	16	12	2	26	285 658	8 497	277 161	267 900	17 758
08 Spandau .....	8	3	5	2	6	124 425	11 900	112 525	51 925	72 500
09 Wilmerdorf .....	-	-	-	-	-	-	-	-	-	-
10 Zehlendorf .....	9	1	8	6	3	126 250	250	126 000	70 122	56 128
11 Schöneberg .....	11	5	6	-	11	14 100	4 900	9 200	-	14 100
12 Steglitz .....	10	3	7	-	10	18 640	5 260	13 380	-	18 640
13 Tempelhof .....	7	2	5	-	7	6 463	2 330	4 133	-	6 463
14 Neukölln .....	14	5	9	-	14	34 700	4 825	29 875	-	34 700
15 Treptow .....	22	10	12	-	22	8 600	2 500	6 100	-	8 600
16 Köpenick .....	19	13	6	-	19	10 309	4 759	5 550	-	10 309
17 Lichtenberg .....	19	10	9	-	19	8 725	4 384	4 341	-	8 725
18 Weißensee .....	-	-	-	-	-	-	-	-	-	-
19 Pankow .....	-	-	-	-	-	-	-	-	-	-
20 Reinickendorf ..	4	1	3	-	4	4 150	950	3 200	-	4 150
21 Marzahn .....	10	4	6	-	10	6 786	2 118	4 668	-	6 786
22 Hohenschönhausen ..	7	1	6	-	7	4 936	453	4 483	-	4 936
23 Hellersdorf .....	-	-	-	-	-	-	-	-	-	-
Berlin	328	161	167	37	291	1 268 992	112 942	1 156 050	904 813	364 179

nicht öffentlich geförderte Ausstellungen

01 Mitte .....	66	52	14	-	66	109 930	96 600	13 330	-	109 930
02 Tiergarten .....	22	17	5	-	22	36 290	4 700	31 590	-	36 290
03 Wedding .....	-	-	-	-	-	-	-	-	-	-
04 Prenzlauer Berg .....	13	7	6	-	13	8 200	2 950	5 250	-	8 200
05 Friedrichshain .....	15	9	6	-	15	6 103	4 895	1 208	-	6 103
06 Kreuzberg .....	22	8	14	-	22	3 124	1 076	2 048	-	3 124
07 Charlottenburg .....	118	37	81	8	110	157 115	18 944	138 171	75 204	81 911
08 Spandau .....	3	3	-	-	3	910	910	-	-	910
09 Wilmerdorf .....	32	8	24	-	32	17 490	820	16 670	-	17 490
10 Zehlendorf .....	29	10	19	3	26	117 379	4 920	112 459	42 680	74 699
11 Schöneberg .....	32	21	11	-	32	7 590	5 480	2 110	-	7 590
12 Steglitz .....	24	10	14	-	24	2 980	200	2 780	-	2 980
13 Tempelhof .....	2	-	2	-	2	450	-	450	-	450
14 Neukölln .....	8	3	5	-	8	430	165	265	-	430
15 Treptow .....	12	1	11	-	12	2 800	165	2 635	-	2 800
16 Köpenick .....	17	8	9	-	17	4 895	3 030	1 865	-	4 395
17 Lichtenberg .....	-	-	-	-	-	-	-	-	-	-
18 Weißensee .....	8	4	4	-	8	1 150	600	550	-	1 150
19 Pankow .....	-	-	-	-	-	-	-	-	-	-
20 Reinickendorf ..	7	3	4	-	7	1 260	450	810	-	1 260
21 Marzahn .....	-	-	-	-	-	-	-	-	-	-
22 Hohenschönhausen ..	5	3	2	-	5	1 518	681	837	-	1 518
23 Hellersdorf .....	-	-	-	-	-	-	-	-	-	-
Berlin	435	204	231	11	424	479 614	146 586	333 028	117 884	361 730

- 1) einschl. der Kunstaussstellungen in Museen
- 2) darunter Veranstaltungen, deren Besuche geschätzt wurden
- 3) außerdem 182 164 Besuche im Martin-Gropius-Bau, die nicht eindeutig den dort stattfindenden wechselnden Ausstellungen zugeordnet werden können, da die Möglichkeit besteht, gleichzeitig auch ständige Ausstellungen der Berlinischen Galerie, des Werkbund-Archivs, der Jüdischen Abteilung des Berlin Museums sowie Ausstellungen anderer Institutionen zu besuchen
- 4) außerdem 11 Sonderausstellungen des Museums für Verkehr und Technik und Ausstellungen anderer Institutionen zu besuchen
- 5) außerdem 189 Ausstellungen ohne Angabe der Zahl der Besuche