

# Berliner Statistik

# BERLIN

## Statistische Berichte

---

Herausgeber: Statistisches Landesamt Berlin, Alt-Friedrichsfelde 60, 10315 Berlin (Lichtenberg)  
Information und Beratung: Telefon: 9021 3434, Telefax: 9021 3655, Internet: <http://www.statistik-berlin.de>

B IV 2 - j 97

Ausgegeben im August 2000

### Lehrgänge des Zweiten Bildungsweges in Berlin im Schuljahr 1997/98

## Inhalt

	Seite
Erläuterungen .....	3
Grafiken	
1. Lehrgangsteilnehmer nach angestrebtem Abschluss in Berlin von 1990 bis 1997 .....	5
2. Frauenanteile und Ausländeranteile in den Lehrgängen des Zweiten Bildungsweges in Berlin am 1. Oktober 1997 nach angestrebtem Abschluss .....	8
3. Lehrgangsteilnehmer in Berlin am 1. Oktober 1997 nach Institution und angestrebtem Abschluss .....	10
4. Absolventen mit bestandener Abschlussprüfung in Berlin im Schuljahr 1996/1997 .....	11
5. Lehrgangsteilnehmer in Berlin am 1. Oktober 1997 nach angestrebtem Abschluss und Alter .....	14
6. Absolventen in Berlin im Schuljahr 1996/1997 nach Abschlussart und Alter .....	18
Tabellen	
1. Schulen, Klassen bzw. Lehrgänge und Lehrgangsteilnehmer des Zweiten Bildungsweges in Berlin von 1990 bis 1997 nach angestrebtem Abschluss .....	6
2. Absolventen, darunter Ausländer, des Zweiten Bildungsweges in Berlin in den Schuljahren 1990/91 bis 1996/97 nach Abschlussart und Geschlecht .....	7
3. Schulen, Klassen bzw. Lehrgänge und Lehrgangsteilnehmer des Zweiten Bildungsweges in Berlin am 1. Oktober 1997 nach Institutionen und angestrebtem Abschluss .....	8
4. Teilnehmer, darunter Ausländer, an Lehrgängen des Zweiten Bildungsweges zum Erwerb von Hauptschulabschluss und Realschulabschluss in Berlin am 1. Oktober 1997 nach Institutionen und Lehrgangsart .....	9
5. Lehrgangsteilnehmer, darunter Ausländer, des Zweiten Bildungsweges zum Erwerb der Fachhochschulreife in Berlin am 1. Oktober 1997 nach Institutionen, Lehrgangsart und Schuljahren .....	10
6. Teilnehmer, darunter Ausländer, an Lehrgängen des Zweiten Bildungsweges zum Erwerb der allgemeinen Hochschulreife in Berlin am 1. Oktober 1997 nach Institutionen und Lehrgangsart .....	11
7. Lehrgangsteilnehmer des Zweiten Bildungsweges in Berlin am 1. Oktober 1997 nach Institutionen, Geschlecht, schulischer Vorbildung und angestrebtem Abschluss .....	12
8. Lehrgangsteilnehmer des Zweiten Bildungsweges in Berlin am 1. Oktober 1997 nach Institutionen, Geschlecht, Geburtsjahren und angestrebtem Abschluss .....	13
9. Ausländische Lehrgangsteilnehmer des Zweiten Bildungsweges in Berlin am 1. Oktober 1997 nach Staatsangehörigkeit und angestrebtem Abschluss .....	15
10. Lehrgangsteilnehmer des Zweiten Bildungsweges in Berlin am 1. Oktober 1997 nach Teilnahme am Fremdsprachenunterricht und angestrebtem Abschluss .....	15
11. Absolventen, darunter Ausländer, des Zweiten Bildungsweges in Berlin im Schuljahr 1996/1997 nach Institutionen, Geschlecht, Prüfungsergebnis und Abschlussart .....	16
12. Absolventen des Zweiten Bildungsweges mit bestandener Abschlussprüfung in Berlin im Schuljahr 1996/1997 nach Institutionen, Geschlecht, Geburtsjahren und Abschlussart .....	17

## Zeichenerklärung

-	nichts vorhanden	/	Zahlenwert nicht sicher genug	( )	Aussagewert ist eingeschränkt
0	weniger als die Hälfte von 1 in der letzten besetzten Stelle, jedoch mehr als nichts	.	Zahlenwert unbekannt oder geheimzuhalten	p	vorläufige Zahl
...	Aussage fällt später an	x	Tabellenfach gesperrt, weil Aussage nicht sinnvoll	r	berichtigte Zahl
				s	geschätzte Zahl

Durch Auf- bzw. Abrunden von Einzelangaben können sich geringe Abweichungen in den Endsummen ergeben.

## **Erläuterungen**

### **Ziel der Statistik**

Aufgabe der Statistik über den Zweiten Bildungsweg ist es, verlässliche Aussagen über den Stand und die Entwicklung der Zahl von nachträglich erworbenen Schulabschlüssen zu liefern. Sie ist eine wichtige Informationsquelle für Senatsverwaltungen, Institutionen der Bildungsforschung, der Medien, Wirtschaft und Öffentlichkeit.

### **Rechtsgrundlage**

Diese Statistik wird als Länderstatistik aufgrund der Empfehlungen der Kultusministerkonferenz sowie der Anforderungen der für das Schulwesen zuständigen Senatsverwaltung durchgeführt und vom Statistischen Bundesamt koordiniert.

### **Berichtskreis**

Zum Berichtskreis gehören alle Einrichtungen des Zweiten Bildungsweges des Landes Berlin: Die Abendhauptschulen, Abendrealschulen, Abendgymnasien, das Berlin-Kolleg, bestimmte Lehrgänge an Fachoberschulen sowie die entsprechenden Einrichtungen und Lehrgänge der Volkshochschulen.

Außerdem werden die Prüfungen für Nichtschüler (nach § 30 Abs. 5, § 31, § 33 Abs. 2 und § 37 Abs. 5 SchulG Berlin) zum Erwerb allgemeinbildender Abschlüsse bzw. der Fachhochschulreife nachgewiesen und, wenn solche durchgeführt wurden, die Begabtenprüfungen nach § 50 SchulG.

Im Grundsatz gehören auch die Fremdenprüfungen an Fachschulen (nach § 43 Abs. 3 SchulG) zum Erwerb der dortigen staatlich anerkannten Berufsabschlüsse zum Berichtskreis. Derartige Prüfungen sind aber in den letzten Jahren nicht durchgeführt worden; im folgenden wird daher nicht näher darauf eingegangen.

Jene allgemeinbildenden Schulabschlüsse, die nach den Gleichwertigkeitsregelungen des Berliner Schulgesetzes bei erfolgreichem Abschluss einer beruflichen Ausbildung (ohne zusätzliche Prüfung) zuerkannt werden, zählen dagegen nicht zum Berichtskreis des Zweiten Bildungsweges.

### **Methodische Hinweise**

Die Erhebungen werden jährlich im Oktober bzw. November durchgeführt.

Folgende Merkmale werden erhoben: Schulart, Rechtsform bzw. Trägerschaft der Schulen, Bezirk, Art des Lehrgangs bzw. des Kurses, Zahl der Klassen, Schüler bzw. Lehrgangsteilnehmer nach angestrebtem Abschluss, Semester, Schuljahrgang bzw. Kurshalbjahr, nach Geschlecht, nichtdeutscher Staatsangehörigkeit, schulischer Vorbildung und Geburtsjahren, für ausländische Schüler außerdem die Staatsangehörigkeit. Für Absolventen und Abgänger des Zweiten Bildungsweges: Geschlecht, Ausländer, Art der Prüfung, Prüfungsergebnis und erreichter Abschluss; für Absolventen mit erfolgreichem Abschluss außerdem die Geburtsjahre nach Geschlecht.

Der Erwerb der Fachhochschulreife auf dem zweiten Bildungsweg und die entsprechenden Lehrgänge in Berlin sind in der bundeseinheitlichen Schulstatistik (Statistisches Bundesamt und Kultusministerkonferenz) bisher nicht nachgewiesen.

### **Definitionen**

Der **Zweite Bildungsweg** eröffnet den nachträglichen Erwerb von Schulabschlüssen (Hauptschulabschluss, erweiterter Hauptschulabschluss, Realschulabschluss, Fachhochschulreife und Allgemeine Hochschulreife) – entweder über die Teilnahme an entsprechenden Lehrgängen mit einer anschließenden Prüfung oder durch das Ablegen einer Externenprüfung, d.h. einer Prüfung für Nichtschüler bzw. der Begabtenprüfung. In beiden Fällen ist vorausgesetzt, dass die allgemeine Schulpflicht erfüllt wurde.

Der Besuch der Lehrgänge des Zweiten Bildungsweges ist freiwillig, er unterliegt nicht der allgemeinen Schulpflicht. Der Unterricht erfolgt nach einem von der zuständigen Aufsichtsbehörde festgesetzten oder genehmigten Lehrplan. Es werden sowohl Lehrgänge für Berufstätige angeboten, ohne dass diese ihre berufliche Tätigkeit unterbrechen müssen, als auch Lehrgänge für Hörer, die zur Zeit nicht berufstätig sind.

**Lehrgänge zum Erwerb des Hauptschulabschlusses:** Der hierfür angebotene Abendlehrgang besteht in der Regel aus einem halbjährigen Vorkurs und einem einjährigen Hauptkurs. Wurde im vergangenen Halbjahr eine Berufsausbildung abgeschlossen oder eine 9. Klassenstufe durchlaufen, kann der Vorkurs entfallen. Des weiteren gibt es an einzelnen Volkshochschulen Tageslehrgänge für ausländische sowie für arbeitslose Jugendliche (bis 25 Jahre).

**Lehrgänge zum Erwerb des erweiterten Hauptschulabschlusses:** Der betreffende Abendlehrgang besteht in der Regel ebenfalls aus einem halbjährigen Vorkurs und einem einjährigen Hauptkurs. Wurde im vergangenen Halbjahr der Hauptschulabschluss oder ein gleichwertiger Bildungsstand erworben, kann der Vorkurs entfallen. An speziellen Volkshochschulen werden einjährige Tageslehrgänge (bevorzugt für Alleinerziehende) durchgeführt, allerdings muss dafür der Hauptschulabschluss und der Abgang aus der allgemeinbildenden Schule vor mindestens zwei Jahren nachgewiesen werden.

**Lehrgänge zum Erwerb des Realschulabschlusses:** Der hierfür angebotene Abendlehrgang besteht in der Regel wiederum aus einem halbjährigen Vorkurs und einem einjährigen Hauptkurs. Wurde im vergangenen

Halbjahr der erweiterte Hauptschulabschluss oder ein gleichwertiger Bildungsstand erworben oder eine 10. Klassenstufe der Realschule oder des Gymnasiums erfolglos durchlaufen, kann der Vorkurs entfallen. Regelungen für Tageslehrgänge analog zum erweiterten Hauptschulabschluss.

Bei den Abendlehrgängen zum Erwerb des erweiterten Hauptschulabschlusses bzw. des Realschulabschlusses wird der Vorkurs gemeinsam durchgeführt; die Differenzierung nach angestrebtem Schulabschluss erfolgt erst danach.

**Lehrgänge zum Erwerb der allgemeinen Hochschulreife:** Das Abitur kann in Berlin sowohl in Abendlehrgängen an Abendgymnasien (berufsbegleitend) als auch in Tageslehrgängen an Kollegs (ohne Berufstätigkeit) nachgeholt werden. Voraussetzung für die Aufnahme ist die Vollendung des 19. Lebensjahres, der Hauptschulabschluss bzw. ein gleichwertiger Abschluss und eine abgeschlossene Berufsausbildung bzw. eine mindestens dreijährige Berufstätigkeit. Die Ausbildung gliedert sich in einen Vorkurs, eine einjährige Einführungsphase und eine zweijährige Kursphase. Für Absolventen mit Fachhochschulreife entfällt der Vorkurs, sie können gleich mit der Einführungsphase beginnen. An Abendgymnasien ist der Vorkurs halbjährig oder ganzjährig. An den Kollegs gibt es nur einen halbjährigen Vorkurs, der abends durchgeführt wird und während dessen eine Berufstätigkeit gestattet ist, die ansonsten beendet werden muss. Hier kann der Vorkurs auch durch eine Aufnahmeprüfung ersetzt werden, er ist jedoch verbindlich, wenn keine ausreichenden Vorkenntnisse in zwei Fremdsprachen vorliegen. Teilnehmer an Kursen der Abendgymnasien müssen bis einschließlich des ersten Halbjahres der Kursphase berufstätig sein, danach ist die Berufstätigkeit freigestellt.

**Lehrgänge zum Erwerb der Fachhochschulreife:** In zweijährigen Abendlehrgängen kann die Fachhochschulreife erworben werden, die zum Studium an einer Fachhochschule berechtigt. Teilnahmevoraussetzung ist der Realschulabschluss oder eine gleichwertige Schulbildung und eine abgeschlossene Berufsausbildung in einem anerkannten Ausbildungsberuf oder eine mindestens fünfjährige Berufstätigkeit (Bildungsgang 6 der Fachoberschulen).

Die Bildungsgänge 4 und 5 der Fachoberschulen eröffnen die Möglichkeit, schon während einer (z.B. dualen) Berufsausbildung mit Lehrgängen zum Erwerb der Fachhochschulreife zu beginnen. Diese Bildungsgänge umfassen zwei Abschnitte. Der erste, ausbildungsbegleitende Abschnitt dauert zwei Jahre (Unterricht abends und samstags). Der zweite Abschnitt setzt den erfolgreichen Abschluss der Berufsausbildung voraus; er dauert je nach Schulbildung der Teilnehmer – Hauptschulabschluss im Bildungsgang 4 bzw. Realschulabschluss im Bildungsgang 5 – ein bzw. ein halbes Jahr in Vollzeit oder jeweils die doppelte Zeit in Abendform. Die Abendlehrgänge des zweiten Abschnitts werden zum Zweiten Bildungsweg gerechnet. In Berlin wird derzeit nur der Bildungsgang 5 angeboten; die Teilnehmer der Abendlehrgänge des zweiten Abschnitts dieses Bildungsgangs sind dem dritten Schuljahr zugeordnet.

Wer die Abschlussprüfung einer anerkannten Fachschule bestanden hat und über den Realschulabschluss oder eine gleichwertige Schulbildung verfügt, kann an dem halbjährigen Besonderen Lehrgang zum Erwerb der Fachhochschulreife teilnehmen. Dieser Lehrgang umfasst nur allgemeinbildende Fächer, es findet kein fachspezifischer Unterricht statt.

**Prüfungen für Nichtschüler (Fremdenprüfung):** Prüfungen in den oben genannten Abschlussarten sind auch für Nichtschüler möglich. Sie werden für Hauptschul-, erweiterten Hauptschul- und Realschulabschluss und die allgemeine Hochschulreife zweimal jährlich, für die Fachhochschulreife einmal jährlich durchgeführt. Voraussetzungen für die Zulassung zu einer Fremdenprüfung sind unter anderem der Wohnsitz Berlin und je nach angestrebtem Abschluss ein Mindestalter: 16 Jahre für den Haupt- oder Realschulabschluss, 18 Jahre für die Fachhochschulreife und 19 Jahre für die allgemeine Hochschulreife. Außerdem muss eine ausreichende Vorbereitung auf die Prüfung vorliegen, und die Prüfungsteilnehmer dürfen nicht Schüler einer zur Erfüllung der allgemeinen Schulpflicht dienenden Schule oder eines öffentlichen oder anerkannten privaten Gymnasiums oder Kollegs sein.

Die Vorbereitung auf die Fremdenprüfungen erfolgt zum Teil an privaten Ergänzungsschulen, zunehmend auch im Rahmen von berufsvorbereitenden Lehrgängen des Arbeitsamtes bei freien Trägern (Lehrgänge zur Verbesserung beruflicher Bildungs- und Eingliederungschancen – BBE).

Anmerkung: Die Teilnehmer der BBE-Lehrgänge sind überwiegend berufsschulpflichtig; in der Statistik der beruflichen Schulen werden sie unter dem „berufsvorbereitenden Lehrgang mit Teilzeitunterricht“ nach § 14 Abs. 2 SchulG nachgewiesen. Soweit sie zusätzliche allgemeinbildende Schulabschlüsse erwerben, geschieht dies im Wege der Fremdenprüfung.

**Begabtenprüfung:** Besonders befähigte Berufstätige haben außerdem die Möglichkeit, über eine Begabtenprüfung nach § 50 SchulG Berlin die allgemeine Hochschulreife zu erlangen. Die Zahl der Prüfungsfächer ist gegenüber dem Nichtschüler-Abitur reduziert, umfasst aber ein wissenschaftliches Fachgebiet (es muss an einer Hochschule des Landes Berlin gelehrt werden). Voraussetzung für die Zulassung ist u.a. Wohnsitz in Berlin, ein Mindestalter von 25 Jahren, eine abgeschlossene berufliche Ausbildung von mindestens zweijähriger Dauer und mindestens fünf Jahre Berufstätigkeit. Die Prüfung wird nach Bedarf durchgeführt.

## Systematiken

Auf Landesebene werden jährlich aktualisierte Schlüsselverzeichnisse für allgemeinbildende und berufliche Schulen verwendet. Quelle: Landesschulamt Berlin: "Schlüsselverzeichnis der Schulstatistik (Allgemeinbildende Schulen)" und "Schlüsselverzeichnis der Schulstatistik (Berufsbildende Oberschulen und Fachschulen)".

## Veröffentlichungen

Zusammengefasste Ergebnisse für das gesamte Bundesgebiet enthält die vom Statistischen Bundesamt herausgegebene Fachserie 11, Reihe 1 „Allgemeinbildende Schulen“.

Ergebnisse der Schulstatistik des Landes Berlin werden in den Statistischen Berichten B I 1/B V 8 "Allgemeinbildende Schulen in Berlin - Schulen, Klassen und Schüler -", B I 1 "Allgemeinbildende Schulen in Berlin - Schülerbewegung -", B II 1 "Berufliche Schulen in Berlin", B II 5 "Auszubildende und Prüfungen in Berlin", B III 2 "Schulpraktische Seminare in Berlin", B III 6 "Ausbildungsförderung in Berlin" und B IV 1 "Volkshochschulen und Musikschulen in Berlin" und B IV 2 "Lehrgänge des Zweiten Bildungsweges in Berlin" herausgegeben

Die Berichtstabellen sowie weitere Auswertungen können im Excel-Format auf Diskette angefordert werden.

### 1. Lehrgangsteilnehmer nach angestrebtem Abschluss in Berlin<sup>1)</sup> von 1990 bis 1997

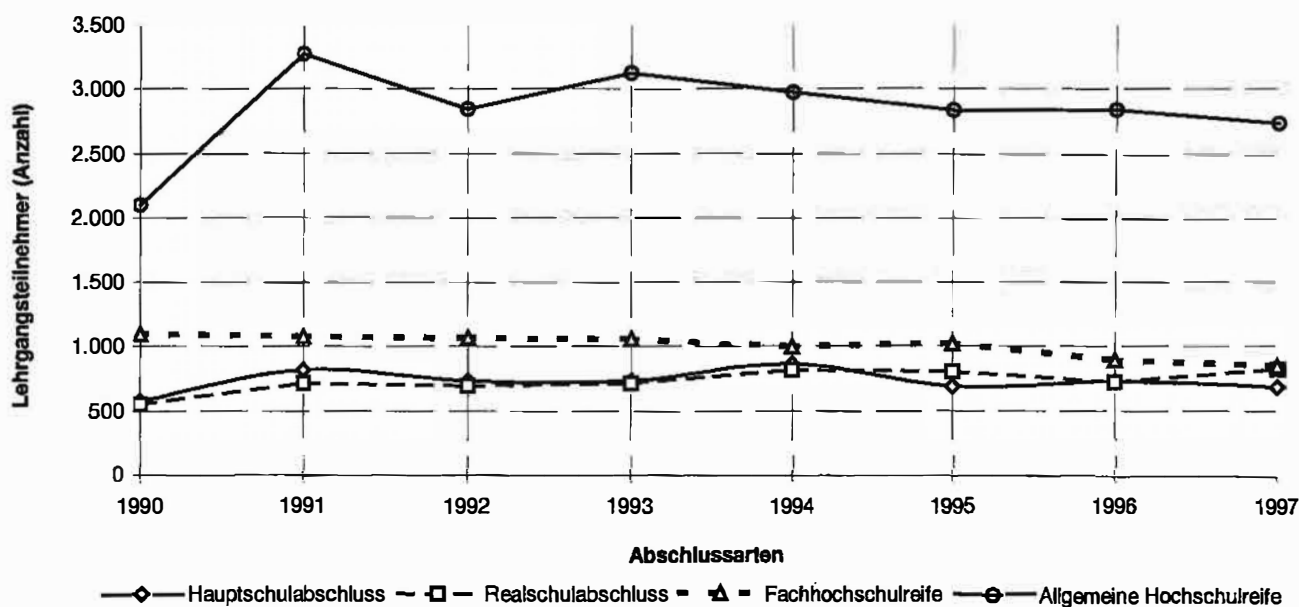

1) 1990 nur Berlin (West)

**1. Schulen, Klassen bzw. Lehrgänge und Lehrgangsteilnehmer des Zweiten Bildungsweges in Berlin von 1990 bis 1997 nach angestrebtem Abschluss**

Jahr <sup>1)</sup>	Schulen	Klassen bzw. Lehrgänge	Lehrgangsteilnehmer			darunter Ausländer			
			insgesamt	weiblich	in % von Sp. 3	insgesamt	in % von Sp. 3	weiblich	in % von Sp. 6
1	2	3	4	5	6	7	8	9	
<b>Hauptschulabschluss<sup>2)</sup></b>									
1990 .....	8	31	577	302	52,3	284	49,2	117	41,2
1991 .....	11	41	818	432	52,8	322	39,4	155	48,1
1992 .....	10	39	734	355	48,4	303	41,3	141	46,5
1993 .....	9	40	732	379	51,8	286	39,1	124	43,4
1994 .....	9	42	865	463	53,5	342	39,5	156	45,6
1995 .....	9	38	689	385	55,9	293	42,5	154	52,6
1996 .....	9	38	726	398	54,8	298	41,0	145	48,7
1997 .....	9	36	685	339	49,5	305	44,5	132	43,3
<b>Realschulabschluss</b>									
1990 .....	8	26	555	300	54,1	113	20,4	50	44,2
1991 .....	11	31	714	379	53,1	207	29,0	100	48,3
1992 .....	10	33	692	340	49,1	203	29,3	81	39,9
1993 .....	10	33	714	362	50,7	204	28,6	87	42,6
1994 .....	10	39	812	419	51,6	173	21,3	80	46,2
1995 .....	9	37	801	392	48,9	218	27,2	100	45,9
1996 .....	9	37	724	382	52,8	145	20,0	71	49,0
1997 .....	9	37	821	462	56,3	185	22,5	86	46,5
<b>Fachhochschulreife</b>									
1990 .....	6	47	1 099	516	47,0	74	6,7		
1991 .....	5	44	1 077	471	43,7	52	4,8	22	42,3
1992 .....	5	47	1 065	487	45,7	51	4,8	23	45,1
1993 .....	5	46	1 059	527	49,8	55	5,2	26	47,3
1994 .....	5	48	999	495	49,5	55	5,5	38	69,1
1995 .....	5	45	1 021	508	49,8	60	5,9	31	51,7
1996 .....	5	37	890	506	56,9	65	7,3	18	27,7
1997 .....	5	37	848	447	52,7	61	7,2	23	37,7
<b>Allgemeine Hochschulreife<sup>3)</sup></b>									
1990 .....	4	x	2 100	1 246	59,3	108	5,1	67	62,0
1991 .....	14	x	3 270	1 833	56,1	126	3,9	79	62,7
1992 .....	8	x	2 840	1 646	58,0	126	4,4	83	65,9
1993 .....	7	x	3 122	1 832	58,7	137	4,4	77	56,2
1994 .....	7	x	2 971	1 757	59,1	129	4,3	75	58,1
1995 .....	7	x	2 832	1 652	58,3	107	3,8	54	50,5
1996 .....	7	x	2 837	1 612	56,8	149	5,3	90	60,4
1997 .....	7	x	2 733	1 510	55,3	160	5,9	81	50,6
<b>Insgesamt</b>									
1990 .....	26	x	4 331	2 364	54,6	579	13,4	234	40,4
1991 .....	41	x	5 879	3 115	53,0	707	12,0	356	50,4
1992 .....	33	x	5 331	2 828	53,0	683	12,8	328	48,0
1993 .....	31	x	5 627	3 100	55,1	682	12,1	314	46,0
1994 .....	31	x	5 647	3 134	55,5	699	12,4	349	49,9
1995 .....	30	x	5 343	2 937	55,0	678	12,7	339	50,0
1996 .....	30	x	5 177	2 898	56,0	657	12,7	324	49,3
1997 .....	30	x	5 087	2 758	54,2	711	14,0	322	45,3

1) Erhebung jeweils zu Beginn des Schuljahres; 1990 nur Berlin (West)

2) einschließlich erweiterter Hauptschulabschluss

3) 1991 einschl. 679 Teilnehmer und 1992 einschl. 15 Teilnehmer in auslaufenden Bildungsgängen (Abschlussklasse 12 und Ergänzungslehrgänge an Volkshochschulen in Berlin (Ost))

**2. Absolventen, darunter Ausländer, des Zweiten Bildungsweges in Berlin in den Schuljahren 1990/91 bis 1996/97 nach Abschlussart und Geschlecht**

Schuljahr	Ins- gesamt	Männ- lich	Weib- lich	Hauptschul- abschluss <sup>1)</sup>		Realschul- abschluss		Fachhoch- schulreife		Allgemeine Hochschulreife	
				ins- gesamt	weib- lich	ins- gesamt	weib- lich	ins- gesamt	weib- lich	ins- gesamt	weib- lich
	1	2	3	4	5	6	7	8	9	10	11

**Absolventen insgesamt**

1990/91 .....	2 158	975	1 183	733	387	173	93	404	190	848	513
1991/92 .....	2 962	1 398	1 564	1 059	551	287	162	464	226	1 152	625
1992/93 .....	2 367	1 122	1 245	1 136	585	272	143	376	163	583	354
1993/94 .....	2 562	1 196	1 366	1 090	540	233	117	400	212	839	497
1994/95 .....	2 745	1 245	1 500	1 221	640	297	166	423	206	804	488
1995/96 .....	2 581	1 136	1 445	1 132	605	305	170	416	226	728	444
1996/97 .....	2 552	1 151	1 401	1 124	565	307	166	374	210	747	460

**in %<sup>2)</sup>**

1990/91 .....	100	45,2	54,8	34,0	52,8	8,0	53,8	18,7	47,0	39,3	60,5
1991/92 .....	100	47,2	52,8	35,8	52,0	9,7	56,4	15,7	48,7	38,9	54,3
1992/93 .....	100	47,4	52,6	48,0	51,5	11,5	52,6	15,9	43,4	24,6	60,7
1993/94 .....	100	46,7	53,3	42,5	49,5	9,1	50,2	15,6	53,0	32,7	59,2
1994/95 .....	100	45,4	54,6	44,5	52,4	10,8	55,9	15,4	48,7	29,3	60,7
1995/96 .....	100	44,0	56,0	43,9	53,4	11,8	55,7	16,1	54,3	28,2	61,0
1996/97 .....	100	45,1	54,9	44,0	50,3	12,0	54,1	14,7	56,1	29,3	61,6

**darunter Ausländer**

1990/91 .....	352	193	159	295	129	30	13	13	6	14	11
1991/92 .....	471	238	233	371	178	52	31	20	8	28	16
1992/93 .....	522	252	270	433	230	61	28	9	2	19	10
1993/94 .....	526	262	264	414	197	66	33	12	8	34	26
1994/95 .....	568	258	310	451	244	70	40	20	12	27	14
1995/96 .....	571	251	320	447	253	71	45	31	11	22	11
1996/97 .....	514	263	251	411	192	56	29	18	8	29	22

**in %<sup>2)</sup>**

1990/91 .....	100	54,8	45,2	83,8	43,7	8,5	43,3	3,7	46,2	4,0	78,6
1991/92 .....	100	50,5	49,5	78,8	48,0	11,0	59,6	4,2	40,0	5,9	57,1
1992/93 .....	100	48,3	51,7	83,0	53,1	11,7	45,9	1,7	22,2	3,6	52,6
1993/94 .....	100	49,8	50,2	78,7	47,6	12,5	50,0	2,3	66,7	6,5	76,5
1994/95 .....	100	45,4	54,6	79,4	54,1	12,3	57,1	3,5	60,0	4,8	51,9
1995/96 .....	100	44,0	56,0	78,3	56,6	12,4	63,4	5,4	35,5	3,9	50,0
1996/97 .....	100	51,2	48,8	80,0	46,7	10,9	51,8	3,5	44,4	5,6	75,9

1) einschl. erweiterter Hauptschulabschluss

2) Spalten 5, 7, 9 und 11: Frauenanteile der jeweiligen Abschlussart

### 3. Schulen, Klassen bzw. Lehrgänge und Lehrgangsteilnehmer des Zweiten Bildungsweges in Berlin am 1. Oktober 1997 nach Institutionen und angestrebtem Abschluss

Institution	Schulen	Klassen bzw. Lehrgänge	Lehrgangsteilnehmer			darunter Ausländer			
			insgesamt	männlich	weiblich	insgesamt	in% von Sp. 3	männlich	weiblich
1	2	3	4	5	6	7	8	9	
<b>Hauptschulabschluss<sup>1)</sup></b>									
Abendhauptschulen .....	3	14	245	131	114	56	22,9	36	20
Volkshochschulen .....	6	22	440	215	225	249	56,6	137	112
<b>Insgesamt</b>	<b>9</b>	<b>36</b>	<b>685</b>	<b>346</b>	<b>339</b>	<b>305</b>	<b>44,5</b>	<b>173</b>	<b>132</b>
<b>Realschulabschluss</b>									
Abendrealschulen .....	4	15	349	167	182	107	30,7	62	45
darunter private Schulen .....	1	1	29	15	14	8	27,6	6	2
Volkshochschulen .....	5	22	472	192	280	78	16,5	37	41
<b>Insgesamt</b>	<b>9</b>	<b>37</b>	<b>821</b>	<b>359</b>	<b>462</b>	<b>185</b>	<b>22,5</b>	<b>99</b>	<b>86</b>
<b>Fachhochschulreife</b>									
Fachoberschulen .....	4	36	830	396	434	59	7,1	37	22
Besonderer Lehrgang zum Erwerb der Fachhochschulreife .....	1	1	18	5	13	2	11,1	1	1
<b>Insgesamt</b>	<b>5</b>	<b>37</b>	<b>848</b>	<b>401</b>	<b>447</b>	<b>61</b>	<b>7,2</b>	<b>38</b>	<b>23</b>
<b>Allgemeine Hochschulreife</b>									
Abendgymnasien .....	2	x	634	270	364	51	8,0	26	25
Kollegs .....	5	x	2 099	953	1 146	109	5,2	53	56
darunter									
Volkshochschul-Kollegs .....	4	x	1 577	735	842	77	4,9	40	37
Berlin Kolleg .....	1	x	522	218	304	32	6,1	13	19
<b>Insgesamt</b>	<b>7</b>	<b>x</b>	<b>2 733</b>	<b>1 223</b>	<b>1 510</b>	<b>160</b>	<b>5,9</b>	<b>79</b>	<b>81</b>

1) einschließlich erweiterter Hauptschulabschluss

### 2. Frauenanteile und Ausländeranteile in den Lehrgängen des Zweiten Bildungsweges in Berlin am 1. Oktober 1997 nach angestrebtem Abschluss

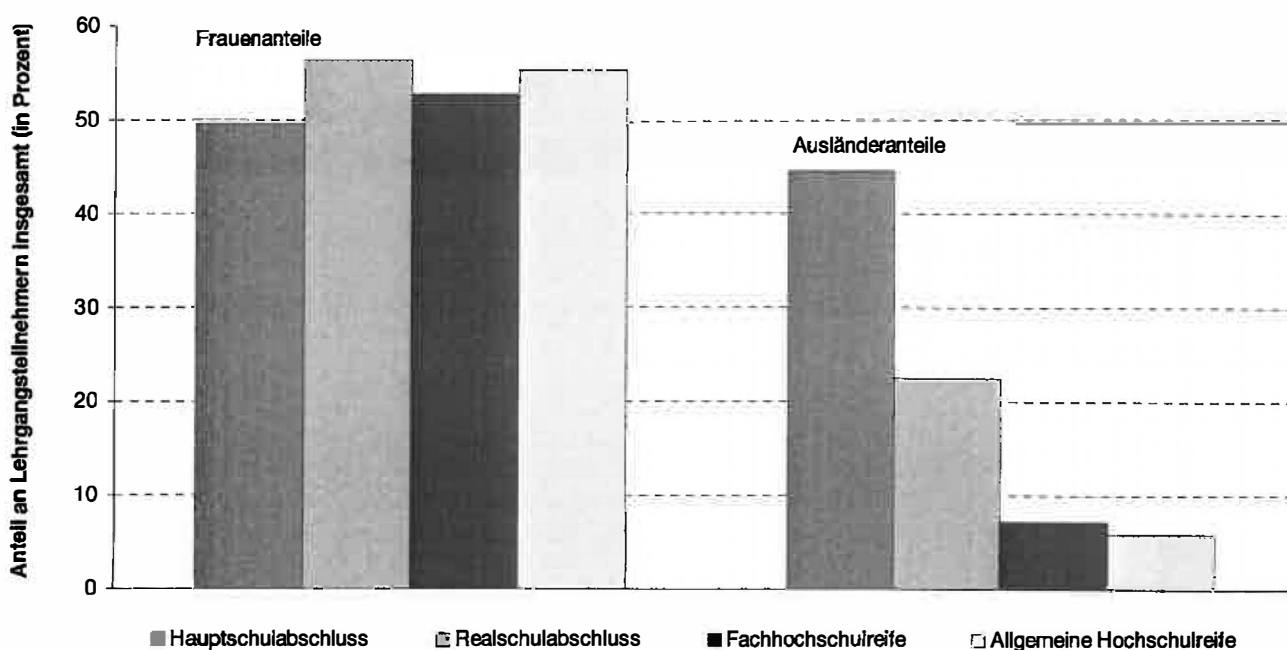



**4. Teilnehmer, darunter Ausländer, an Lehrgängen des Zweiten Bildungsweges zum Erwerb von Hauptschulabschluss und Realschulabschluss in Berlin am 1. Oktober 1997 nach Institutionen und Lehrgangsart**

Angestrebter Abschluss — Institution — Lehrgangsart	Insgesamt			Vorkurs <sup>1)</sup>			Hauptkurs		
	insgesamt	männlich	weiblich	insgesamt	männlich	weiblich	insgesamt	männlich	weiblich
	1	2	3	4	5	6	7	8	9

**Insgesamt**

Hauptschulabschluss einschl.									
erweiterter Hauptschulabschluss	685	346	339	217	109	108	468	237	231
Abendhauptschulen .....	245	131	114	88	50	38	157	81	76
Volkshochschulen .....	440	215	225	129	59	70	311	156	155
Abendlehrgänge .....	212	92	120	129	59	70	83	33	50
Tageslehrgänge .....	228	123	105	-	-	-	228	123	105
davon									
Hauptschulabschluss (Klasse 9)	619	315	304	217	109	108	402	206	196
Abendhauptschulen .....	245	131	114	88	50	38	157	81	76
Volkshochschulen .....	374	184	190	129	59	70	245	125	120
Abendlehrgänge .....	212	92	120	129	59	70	83	33	50
Tageslehrgänge .....	162	92	70	-	-	-	162	92	70
erweiterter Hauptschulabschluss	66	31	35	-	-	-	66	31	35
Volkshochschulen (Tageslg.) ...	66	31	35	-	-	-	66	31	35
Realschulabschluss .....	821	359	462	369	148	221	452	211	241
Abendrealschulen .....	349	167	182	174	79	95	175	88	87
Volkshochschulen .....	472	192	280	195	69	126	277	123	154
Abendlehrgänge .....	421	189	232	171	68	103	250	121	129
Tageslehrgänge .....	51	3	48	24	1	23	27	2	25

**Ausländer**

Hauptschulabschluss einschl.									
erweiterter Hauptschulabschluss	305	173	132	71	38	33	234	135	99
Abendhauptschulen .....	56	36	20	26	19	7	30	17	13
Volkshochschulen .....	249	137	112	45	19	26	204	118	86
Abendlehrgänge .....	63	30	33	45	19	26	18	11	7
Tageslehrgänge .....	186	107	79	-	-	-	186	107	79
davon									
Hauptschulabschluss (Klasse 9)	256	148	108	71	38	33	185	110	75
Abendhauptschulen .....	56	36	20	26	19	7	30	17	13
Volkshochschulen .....	200	112	88	45	19	26	155	93	62
Abendlehrgänge .....	63	30	33	45	19	26	18	11	7
Tageslehrgänge .....	137	82	55	-	-	-	137	82	55
erweiterter Hauptschulabschluss	49	25	24	-	-	-	49	25	24
Volkshochschulen (Tageslg.) ...	49	25	24	-	-	-	49	25	24
Realschulabschluss .....	185	99	86	84	40	44	101	59	42
Abendrealschulen .....	107	62	45	56	27	29	51	35	16
Volkshochschulen .....	78	37	41	28	13	15	50	24	26
Abendlehrgänge .....	70	37	33	24	13	11	46	24	22
Tageslehrgänge .....	8	-	8	4	-	4	4	-	4

1) Die halbjährigen Vorkurse können auch im zweiten Halbjahr beginnen, in der Stichtagserhebung sind daher nicht alle Vorkursteilnehmer des Schuljahres erfasst.

**5. Lehrgangsteilnehmer, darunter Ausländer, des Zweiten Bildungsweges zum Erwerb der Fachhochschulreife in Berlin  
am 1. Oktober 1997 nach Institutionen, Lehrgangsart und Schuljahren**

Institution — Lehrgangsart	Insgesamt			darunter im ...								
				1. Schuljahr			2. Schuljahr			3. Schuljahr		
	ins- gesamt	männ- lich	weib- lich	ins- gesamt	männ- lich	weib- lich	ins- gesamt	männ- lich	weib- lich	ins- gesamt	männ- lich	weib- lich
	1	2	3	4	5	6	7	8	9	10	11	12
<b>Insgesamt</b>												
Fachoberschulen <sup>1)</sup> .....	830	396	434	471	225	246	326	151	175	33	20	13
Abendlehrgang (1 Jahr <sup>2)</sup> ) .....	33	20	13	x	x	x	x	x	x	33	20	13
Abendlehrgang (2 Jahre <sup>3)</sup> ) .....	797	376	421	471	225	246	326	151	175	x	x	x
Besonderer Lehrgang <sup>4)</sup> .....	18	5	13	18	5	13	x	x	x	x	x	x
<b>Insgesamt .....</b>	<b>848</b>	<b>401</b>	<b>447</b>	<b>489</b>	<b>230</b>	<b>259</b>	<b>326</b>	<b>151</b>	<b>175</b>	<b>33</b>	<b>20</b>	<b>13</b>
<b>Ausländer</b>												
Fachoberschulen <sup>1)</sup> .....	59	37	22	37	22	15	19	14	5	3	1	2
Abendlehrgang (1 Jahr <sup>2)</sup> ) .....	3	1	2	x	x	x	x	x	x	3	1	2
Abendlehrgang (2 Jahre <sup>3)</sup> ) .....	56	36	20	37	22	15	19	14	5	x	x	x
Besonderer Lehrgang <sup>4)</sup> .....	2	1	1	2	1	1	x	x	x	x	x	x
<b>Insgesamt .....</b>	<b>61</b>	<b>38</b>	<b>23</b>	<b>39</b>	<b>23</b>	<b>16</b>	<b>19</b>	<b>14</b>	<b>5</b>	<b>3</b>	<b>1</b>	<b>2</b>

1) Angaben einschließlich Kläre-Bloch-Schule, die bis 1996/97 als Einrichtung der Volkshochschule Charlottenburg unter Volkshochschulen nachgewiesen war. Ab Schuljahr 1997/98 ist die Kläre-Bloch-Schule in eine Fachoberschule umgewandelt.

2) Zweiter Abschnitt des Bildungsgangs 5, nach Abschluss der begleitenden dualen Berufsausbildung, daher Zuordnung zum 3. Schuljahr

3) Bildungsgang 6 (für Berufstätige mit Realschulabschluss und abgeschl. Berufsausbildung oder mindestens 5-jähriger Berufstätigkeit)

4) halbjähriger Vollzeitlehrgang für Absolventen der Fachschule (gemäß § 47 Schulgesetz)

**3. Lehrgangsteilnehmer in Berlin am 1. Oktober 1997 nach Institution und angestrebtem Abschluss**

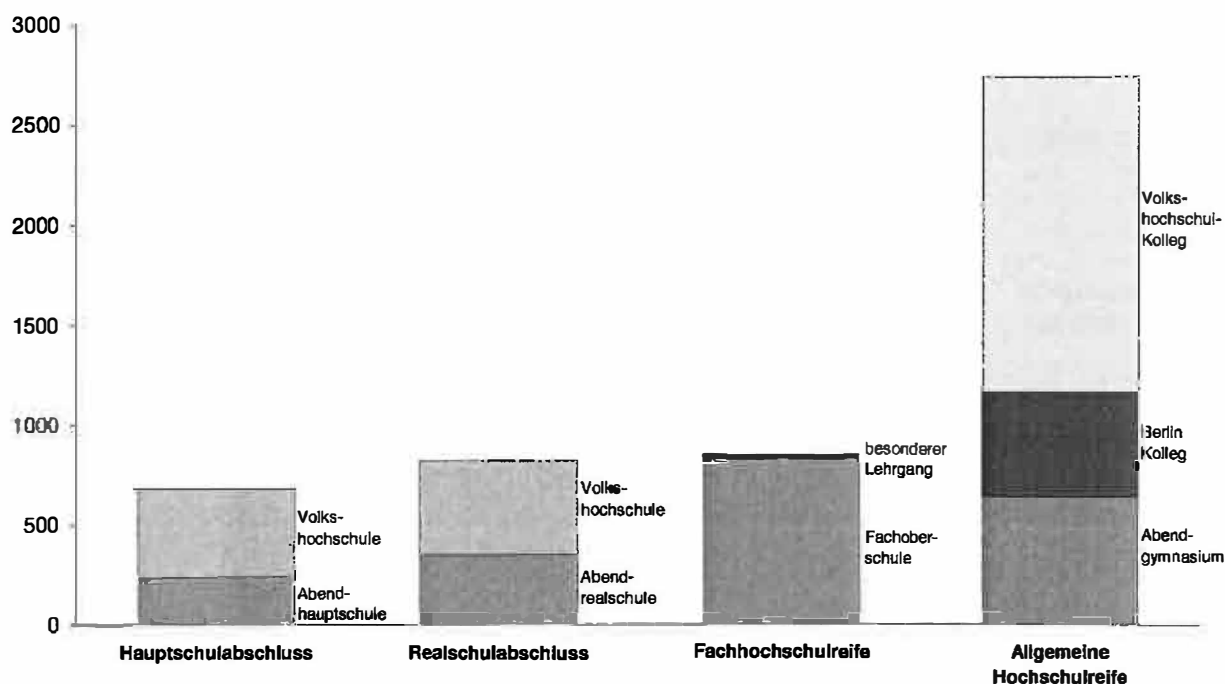

**6. Teilnehmer, darunter Ausländer, an Lehrgängen des Zweiten Bildungsweges zum Erwerb der allgemeinen Hochschulreife in Berlin am 1. Oktober 1997 nach Institutionen und Lehrgangsart**

Institution — Lehrgangsart	Vor- kurs	Einführungsphase		Kursphase				
		1. Halbjahr	2. Halbjahr	1. Halbjahr	2. Halbjahr	3. Halbjahr	4. Halbjahr	
		1	2	3	4	5	6	7
Insgesamt								
Abendgymnasien .....	z	166	175	-	155	-	138	-
	m	69	81	-	66	-	54	-
	w	97	94	-	89	-	84	-
Kollegs .....	z	265	532	117	533	110	443	99
	m	124	242	58	225	47	210	47
	w	141	290	59	308	63	233	52
darunter								
Volkshochschul-Kollegs .....	z	265	357	117	337	110	292	99
	m	124	168	58	158	47	133	47
	w	141	189	59	179	63	159	52
Berlin Kolleg .....	z	-	175	-	196	-	151	-
	m	-	74	-	67	-	77	-
	w	-	101	-	129	-	74	-
Abendgymnasien und Kollegs								
insgesamt .....	i	431	707	117	688	110	581	99
	m	193	323	58	291	47	264	47
	w	238	384	59	397	63	317	52
Ausländer								
Abendgymnasien .....	z	21	14	-	6	-	10	-
	m	10	8	-	3	-	5	-
	w	11	6	-	3	-	5	-
Kollegs .....	z	19	23	12	27	11	13	4
	m	8	12	11	9	7	4	2
	w	11	11	1	18	4	9	2
darunter								
Volkshochschul-Kollegs .....	z	19	16	12	10	11	5	4
	m	8	8	11	4	7	-	2
	w	11	8	1	6	4	5	2
Berlin Kolleg .....	z	-	7	-	17	-	8	-
	m	-	4	-	5	-	4	-
	w	-	3	-	12	-	4	-
Abendgymnasien und Kollegs								
insgesamt .....	i	40	37	12	33	11	23	4
	m	18	20	11	12	7	9	2
	w	22	17	1	21	4	14	2

**4. Absolventen mit bestandener Abschlussprüfung in Berlin im Schuljahr 1996/97**

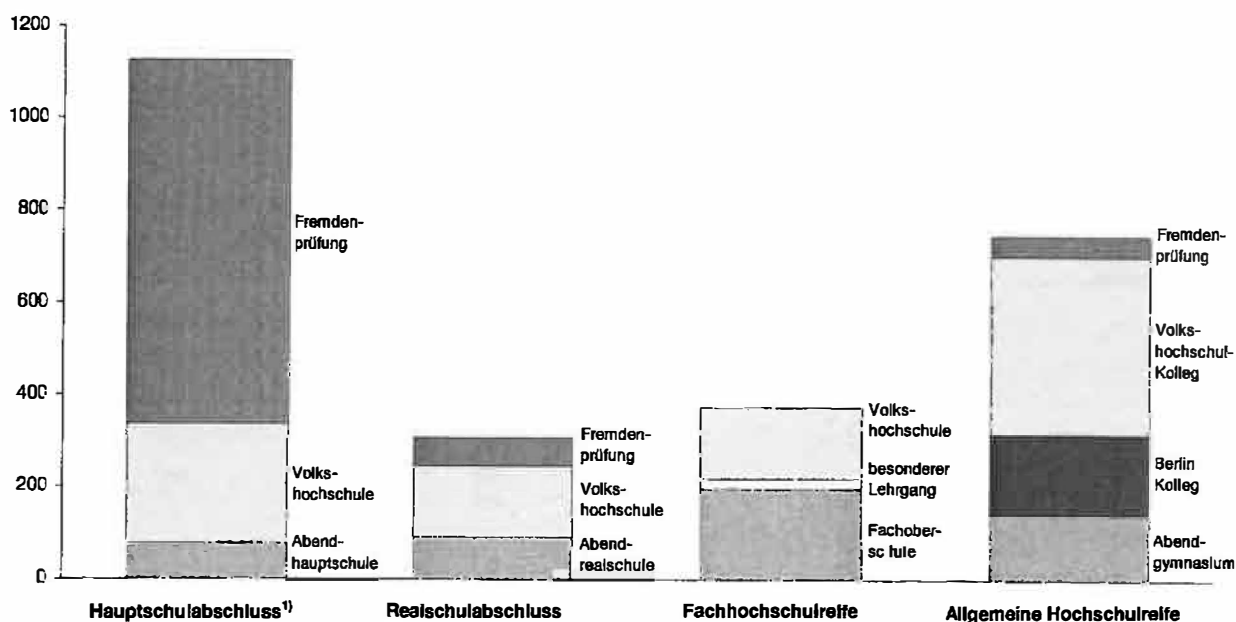

1) einschließlich erweiterter Hauptschulabschluss

**7. Lehrgangsteilnehmer des Zweiten Bildungsweges in Berlin am 1. Oktober 1997 nach Institutionen, Geschlecht, schulischer Vorbildung und angestrebtem Abschluss**

Institution — Geschlecht		Ins- gesamt	Schulische Vorbildung				Fachhoch- schulreife
			ohne Hauptschul- abschluss	Hauptschul- abschluss	erweiterter Hauptschul- abschluss	Realschul- abschluss	
		1	2	3	4	5	6
Hauptschulabschluss <sup>1)</sup>							
Abendhauptschulen .....	z	245	245	-	-	-	-
	m	131	131	-	-	-	-
	w	114	114	-	-	-	-
Volkshochschulen .....	z	440	374	66	-	-	-
	m	215	184	31	-	-	-
	w	225	190	35	-	-	-
Insgesamt .....	i	685	619	66	-	-	-
	m	346	315	31	-	-	-
	w	339	304	35	-	-	-
Realschulabschluss							
Abendrealschulen .....	z	349	-	249	100	-	-
	m	167	-	117	50	-	-
	w	182	-	132	50	-	-
darunter private Schulen .....	z	29	-	16	13	-	-
	m	15	-	8	7	-	-
	w	14	-	8	6	-	-
Volkshochschulen .....	z	472	-	327	145	-	-
	m	192	-	135	57	-	-
	w	280	-	192	88	-	-
Insgesamt .....	i	821	-	576	245	-	-
	m	359	-	252	107	-	-
	w	462	-	324	138	-	-
Fachhochschulreife							
Fachoberschulen .....	z	830	-	-	3	827	-
	m	396	-	-	2	394	-
	w	434	-	-	1	433	-
Besonderer Lehrgang zum Erwerb der Fachhochschulreife .....	z	18	-	-	-	18	-
	m	5	-	-	-	5	-
	w	13	-	-	-	13	-
Insgesamt .....	i	848	-	-	3	845	-
	m	401	-	-	2	399	-
	w	447	-	-	1	446	-
Allgemeine Hochschulreife							
Abendgymnasien .....	z	634	4	41	29	559	1
	m	270	3	16	16	235	-
	w	364	1	25	13	324	1
Kollegs .....	z	2 099	-	242	351	1 412	94
	m	953	-	114	173	627	39
	w	1 146	-	128	178	785	55
darunter Volkshochschul-Kollegs .....	z	1 577	-	158	332	1 006	81
	m	735	-	81	165	457	32
	w	842	-	77	167	549	49
Berlin Kolleg .....	z	522	-	84	19	406	13
	m	218	-	33	8	170	7
	w	304	-	51	11	236	6
Insgesamt .....	i	2 733	4	283	380	1 971	95
	m	1 223	3	130	189	862	39
	w	1 510	1	153	191	1 109	56

1) einschließlich erweiterter Hauptschulabschluss

**8. Lehrgangsteilnehmer des Zweiten Bildungsweges in Berlin am 1. Oktober 1997 nach Institutionen, Geschlecht, Geburtsjahren und angestrebtem Abschluss**

Institution —— Geschlecht	ins- gesamt	Geburtsjahr													
		1978 und später	1977	1976	1975	1974	1973	1972	1971	1970	1969	1968	1967	1966	1965 und früher
		1	2	3	4	5	6	7	8	9	10	11	12	13	14
Hauptschulabschluss <sup>1)</sup>															
Abendhauptschulen .....	245	104	18	16	9	3	4	3	3	6	-	6	1	5	67
Volkshochschulen .....	440	249	28	27	20	17	6	10	11	5	7	8	7	4	41
Insgesamt .....	685	353	46	43	29	20	10	13	14	11	7	14	8	9	108
männlich .....	346	190	25	23	12	12	5	6	6	6	5	8	3	8	37
weiblich .....	339	163	21	20	17	8	5	7	8	5	2	6	5	1	71
Realschulabschluss															
Abendrealschulen .....	349	151	44	25	30	18	12	8	9	6	5	3	5	4	29
darunter															
private Schulen .....	29	18	-	2	2	1	2	-	1	-	-	-	-	-	3
Volkshochschulen .....	472	183	51	40	39	23	15	9	13	9	11	7	8	6	58
Insgesamt .....	821	334	95	65	69	41	27	17	22	15	16	10	13	10	87
männlich .....	359	145	40	24	43	26	15	7	10	6	7	3	7	3	23
weiblich .....	462	189	55	41	26	15	12	10	12	9	9	7	6	7	64
Fachhochschulreife															
Fachoberschulen .....	830	16	53	78	108	104	80	81	72	238 <sup>2)</sup>	-	-	-	-	-
Besonderer Lehrgang zum Erwerb der Fach- hochschulreife .....	18	-	-	1	1	2	5	3	3	-	-	1	1	1	-
Insgesamt .....	848	16	53	79	109	106	85	84	75	238	-	1	1	1	-
männlich .....	401	8	14	45	59	53	34	41	29	115	-	1	1	1	-
weiblich .....	447	8	39	34	50	53	51	43	46	123	-	-	-	-	-
Allgemeine Hochschulreife															
Abendgymnasien .....	634	8	20	32	39	43	63	62	54	49	37	37	23	29	138
Kollegs .....	2 099	8	37	89	149	240	306	245	220	193	131	112	97	69	203
darunter															
Volkshochschul-Kollegs	1 577	8	32	76	123	193	242	182	157	133	108	83	66	52	122
Berlin Kolleg .....	522	-	5	13	26	47	64	63	63	60	23	29	31	17	81
Insgesamt .....	2 733	16	57	121	188	283	369	307	274	242	168	149	120	98	341
männlich .....	1 223	2	23	45	77	133	176	131	120	109	92	78	56	49	132
weiblich .....	1 510	14	34	76	111	150	193	176	154	133	76	71	64	49	209

1) einschließlich erweiterter Hauptschulabschluss

2) 1970 und früher

## 5. Lehrgangsteilnehmer in Berlin am 1. Oktober 1997 nach angestrebtem Abschluss und Alter<sup>1)</sup>

**Hauptschulabschluss,  
einschließl. erweiterter  
Hauptschulabschluss**  
(insgesamt 685 Lehrgangsteilnehmer)

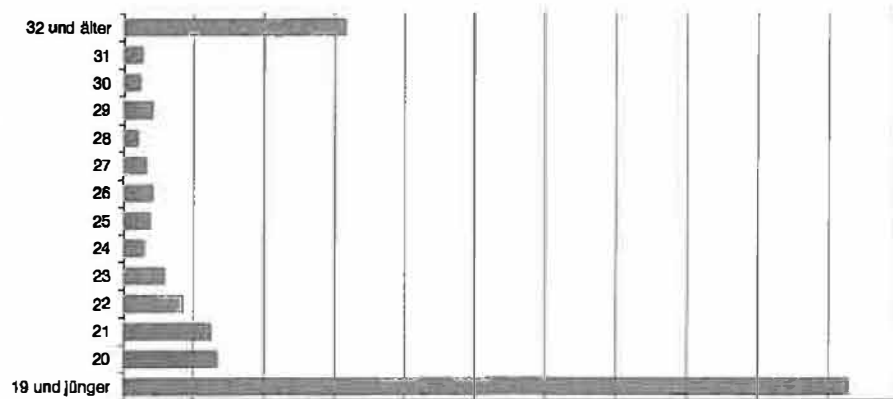

**Realschulabschluss**  
(insgesamt 821 Lehrgangsteilnehmer)

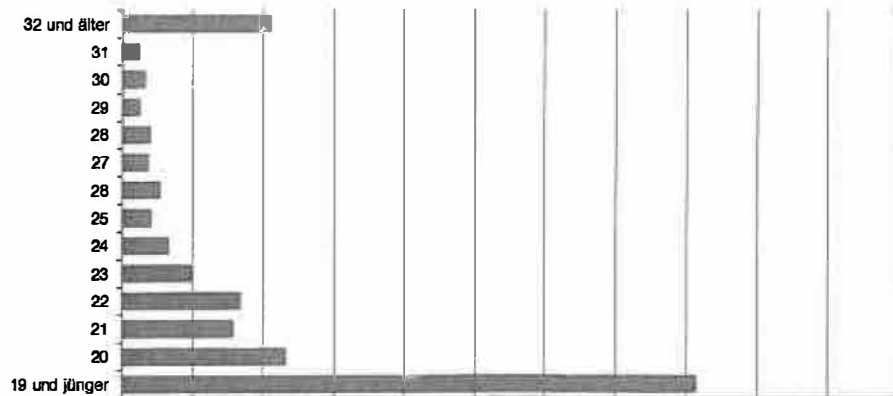

**Fachhochschulreife**  
(insgesamt 848 Lehrgangsteilnehmer)

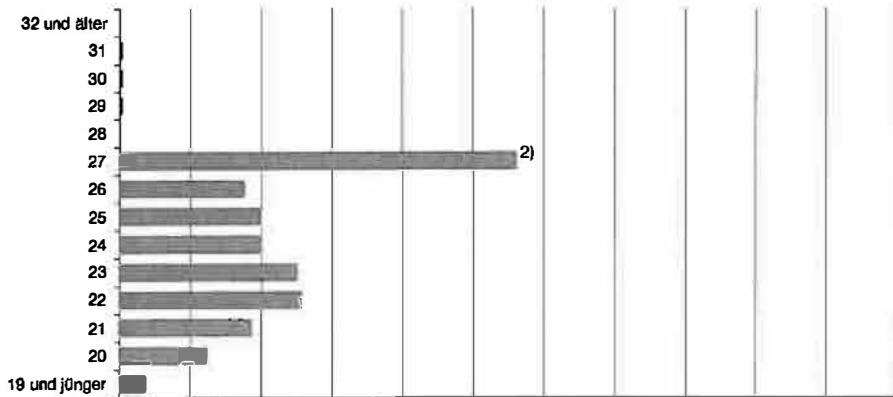

**Allgemeine Hochschulreife**  
(insgesamt 2 733 Lehrgangsteilnehmer)

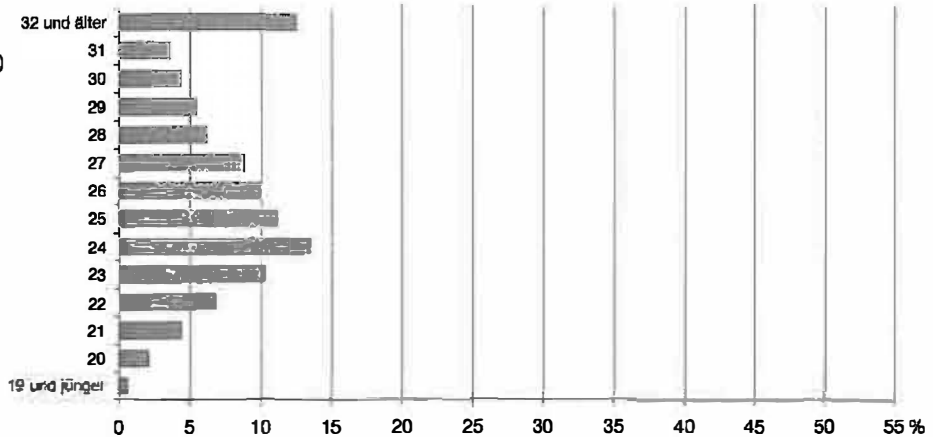

1) Alter am 31.12.1997

2) an Fachoberschulen: 27 Jahre und älter

**9. Ausländische Lehrgangsteilnehmer des Zweiten Bildungsweges in Berlin am 1. Oktober 1997 nach Staatsangehörigkeit und angestrebtem Abschluss**

Staatsangehörigkeit	Insgesamt			Angestrebter Abschluss							
				Hauptschulabschluss <sup>1)</sup>		Realschulabschluss		Fachhochschulreife		allgemeine Hochschulreife	
	insgesamt	männlich	weiblich	insg.	weibl.	insg.	weibl.	insg.	weibl.	insg.	weibl.
	1	2	3	4	5	6	7	8	9	10	11
Europa .....	520	268	252	207	93	143	75	44	19	126	65
davon											
EU-Länder <sup>2)</sup>	53	28	25	12	6	12	6	6	3	23	10
Belgien .....	2	-	2	2	2	-	-	-	-	-	-
Dänemark .....	2	-	2	-	-	-	-	-	-	2	2
Frankreich .....	4	3	1	1	-	-	-	-	-	3	1
Griechenland .....	9	6	3	1	-	2	2	1	-	5	1
Großbritannien .....	10	5	5	-	-	3	1	2	1	5	3
Italien .....	13	8	5	5	3	2	1	-	-	6	1
Niederlande .....	5	2	3	-	-	1	-	3	2	1	1
Österreich .....	3	1	2	-	-	2	1	-	-	1	1
Portugal .....	2	2	-	2	-	-	-	-	-	-	-
Spanien .....	3	1	2	1	1	2	1	-	-	-	-
Ehem. Jugoslawien .....	81	44	37	28	13	27	15	8	3	18	6
darunter											
Bosnien-Herzegowina .....	13	6	7	9	5	3	1	-	-	1	1
Jugoslawien .....	37	21	16	19	8	11	7	3	1	4	-
Kroatien .....	28	14	14	-	-	11	7	5	2	12	5
Polen .....	37	15	22	10	6	15	9	3	1	9	6
Russ. Förder. ....	14	9	5	4	2	4	-	1	-	5	3
Schweiz .....	5	3	2	-	-	-	-	1	-	4	2
Tschechien .....	38	24	14	38	14	-	-	-	-	-	-
Türkei .....	265	131	134	103	48	78	42	23	11	61	33
Sonstige europ. Länder <sup>2)</sup> .....	27	14	13	12	4	-	3	-	1	6	5
Afrika .....	67	44	23	31	12	18	5	5	1	13	5
Amerika .....	14	6	8	3	2	2	1	2	1	7	4
Asien .....	102	67	35	63	24	17	3	9	2	13	6
darunter											
Iran .....	10	5	5	1	1	4	2	3	1	2	1
Libanon .....	22	17	5	21	5	1	-	-	-	-	-
Vietnam .....	15	9	6	9	4	1	-	1	-	4	2
Australien/Ozeanien .....	2	1	1	-	-	1	1	1	-	-	-
Staatenlos und ungeklärt bzw. unbekannt .....	6	3	3	1	1	4	1	-	-	1	1
Insgesamt	711	389	322	305	132	185	86	61	23	160	81

1) einschließlich erweiterter Hauptschulabschluss

2) Die Staatsangehörigkeit der EU-Länder Finnland, Irland, Luxemburg und Schweden wird in Berlin nicht gesondert erfragt; ggf. bei "Sonstige europ. Länder" enthalten.

**10. Lehrgangsteilnehmer des Zweiten Bildungsweges in Berlin am 1. Oktober 1997 nach Teilnahme am Fremdsprachenunterricht und angestrebtem Abschluss**

Fremdsprache	Insgesamt	Angestrebter Abschluss					
		Hauptschulabschluss <sup>1)</sup>	Realschulabschluss	Fachhochschulreife	allgemeine Hochschulreife		
					insgesamt	Abendgymnasium	Kollegs
1	2	3	4	5	6	7	
Englisch	4 702	684	821	848	2 349	579	1 770
Französisch	808	-	-	-	808	198	610
Latein	339	-	-	-	339	100	239
Spanisch	585	-	-	-	585	-	585
Russisch	125	1	-	-	124	34	90
Deutsch als Fremdsprache	194	194	-	-	-	-	-

1) einschließlich erweiterter Hauptschulabschluss

**11. Absolventen, darunter Ausländer, des Zweiten Bildungsweges in Berlin im Schuljahr 1996/97 nach Institutionen, Geschlecht, Prüfungsergebnis und Abschlussart**

Institution — Ausländer	Ins- gesamt	Männ- lich	Weib- lich	Bestandene Abschlussprüfung			Nicht bestandene Abschlussprüfung			Abgänger <sup>1)</sup>		
				ins- gesamt	männ- lich	weib- lich	ins- gesamt	männ- lich	weib- lich	ins- gesamt	männ- lich	weib- lich
	1	2	3	4	5	6	7	8	9	10	11	12
<b>Hauptschulabschluss<sup>2)</sup></b>												
Abendhauptschulen .....	214	97	117	77	26	51	7	2	5	130	69	61
Volkshochschulen .....	556	247	309	259	109	150	10	6	4	287	132	155
Fremdenprüfung <sup>3)</sup> .....	1 232	654	578	788	424	364	444	230	214	-	-	-
Insgesamt .....	2 002	998	1 004	1 124	559	565	461	238	223	417	201	216
darunter Ausländer	736	398	338	411	219	192	175	94	81	150	85	65
<b>Realschulabschluss</b>												
Abendrealschulen .....	246	116	130	92	41	51	15	7	8	139	68	71
darunter private Schulen .....	26	8	18	13	5	8	3	1	2	10	2	8
Volkshochschulen .....	385	169	216	154	67	87	9	5	4	222	97	125
Fremdenprüfung <sup>3)</sup> .....	196	97	99	61	33	28	135	64	71	-	-	-
Insgesamt .....	827	382	445	307	141	166	159	76	83	361	165	196
darunter Ausländer	196	108	88	56	27	29	62	37	25	78	44	34
<b>Fachhochschulreife</b>												
Fachoberschulen .....	248	125	123	197	92	105	2	2	-	49	31	18
Volkshochschulen .....	188	81	107	154	64	90	3	-	3	31	17	14
Besonderer Lehrgang zum Erwerb der Fachhochschulreife .....	32	12	20	23	8	15	-	-	-	9	4	5
Insgesamt .....	468	218	250	374	164	210	5	2	3	89	52	37
darunter Ausländer	26	13	13	18	10	8	-	-	-	8	3	5
<b>Allgemeine Hochschulreife</b>												
Abendgymnasien .....	276	115	161	143	62	81	1	1	-	132	52	80
Kollegs .....	740	302	438	559	208	351	23	17	6	158	77	81
darunter												
Volkshochschul-Kollegs .....	520	211	309	386	141	245	15	11	4	119	59	60
Berlin Kolleg .....	220	91	129	173	67	106	8	6	2	39	18	21
Fremdenprüfung <sup>3)</sup> .....	119	56	63	45	17	28	74	39	35	-	-	-
Insgesamt .....	1 135	473	662	747	287	460	98	57	41	290	129	161
darunter Ausländer	105	65	40	29	7	22	13	9	4	63	49	14

1) Abgänger, die vorzeitig die Schule verlassen haben

2) einschließlich erweiterter Hauptschulabschluss

3) Berichtsjahr 1997



**12. Absolventen des Zweiten Bildungsweges mit bestandener Abschlussprüfung in Berlin im Schuljahr 1996/97 nach Institutionen, Geschlecht, Geburtsjahren und Abschlussart**

Institution ----- Geschlecht	Ins- gesamt	Geburtsjahr													
		1978 und später	1977	1976	1975	1974	1973	1972	1971	1970	1969	1968	1967	1966	1965 und früher
		1	2	3	4	5	6	7	8	9	10	11	12	13	14
Hauptschulabschluss <sup>1)</sup>															
Abendhauptschulen .....	77	11	8	3	2	2	5	1	4	2	-	3	2	2	32
Volkshochschulen .....	259	91	30	16	20	14	14	8	5	5	4	3	5	6	38
Fremdenprüfung <sup>2)</sup> .....	788	513	74	53	34	23	20	13	11	7	3	5	4	1	27
Insgesamt .....	1 124	615	112	72	56	39	39	22	20	14	7	11	11	9	97
männlich .....	559	357	49	40	21	16	13	10	9	7	3	3	4	3	24
weiblich .....	565	258	63	32	35	23	26	12	11	7	4	8	7	6	73
Realschulabschluss															
Abendrealschulen .....	92	22	13	8	7	5	8	3	1	1	4	-	2	6	12
darunter															
private Schulen .....	13	5	3	3	1	-	1	-	-	-	-	-	-	-	-
Volkshochschulen .....	154	21	26	21	9	10	6	7	7	6	4	7	9	1	20
Fremdenprüfung <sup>2)</sup> .....	61	25	12	6	3	4	2	1	3	2	-	-	-	-	3
Insgesamt .....	307	68	51	35	19	19	16	11	11	9	8	7	11	7	35
männlich .....	141	27	19	15	11	11	8	8	3	5	4	4	4	5	17
weiblich .....	166	41	32	20	8	8	8	3	8	4	4	3	7	2	18
Fachhochschulreife															
Fachoberschulen .....	197	1	7	19	22	25	19	15	28	61 <sup>3)</sup>	-	-	-	-	-
Volkshochschulen .....	154	-	-	1	4	19	5	18	18	20	9	16	11	9	24
Besonderer Lehrgang zum Erwerb der Fach- hochschulreife .....	23	-	-	-	1	1	1	-	-	4	4	5	1	3	3
Insgesamt .....	374	1	7	20	27	45	25	33	46	85	13	21	12	12	27
männlich .....	164	-	1	13	10	20	14	8	21	38	4	13	4	6	12
weiblich .....	210	1	6	7	17	25	11	25	25	47	9	8	8	6	15
Allgemeine Hochschulreife															
Abendgymnasien .....	143	-	-	-	1	9	12	18	18	15	15	13	12	8	22
Kollegs .....	559	-	-	-	5	43	56	69	75	55	54	58	49	31	64
darunter															
Volkshochschul-Kollegs	386	-	-	-	2	36	39	54	51	38	41	39	36	21	29
Berlin Kolleg .....	173	-	-	-	3	7	17	15	24	17	13	19	13	10	35
Fremdenprüfung <sup>2)</sup> .....	45	-	-	2	3	1	2	8	5	2	7	3	2	7	3
Insgesamt .....	747	-	-	2	9	53	70	95	98	72	76	74	63	46	89
männlich .....	287	-	-	1	2	19	27	39	40	23	27	29	23	17	40
weiblich .....	460	-	-	1	7	34	43	56	58	49	49	45	40	29	49

1) einschließlich erweiterter Hauptschulabschluss

2) Berichtsjahr 1997

3) 1970 und früher

## 6. Absolventen in Berlin im Schuljahr 1996/97 nach Abschlussart und Alter<sup>1)</sup>

### Hauptschulabschluss, einschließl. erweiterter Hauptschulabschluss (insgesamt 1 124 Absolventen)

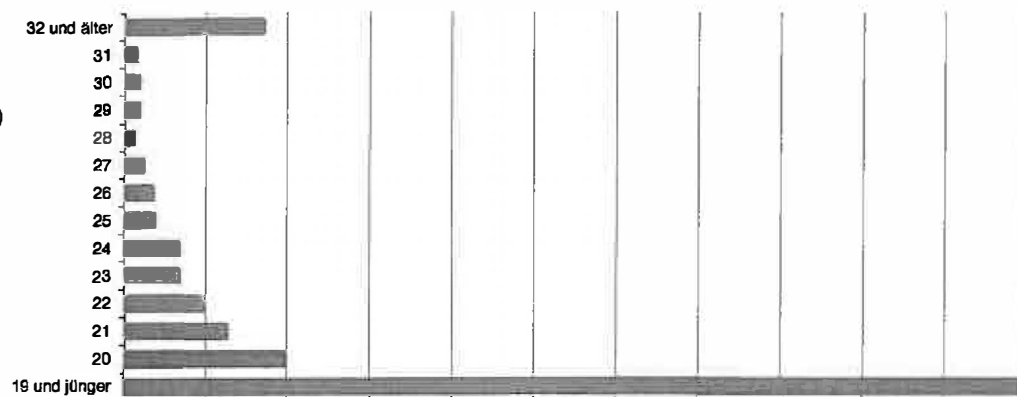

### Realschulabschluss (insgesamt 307 Absolventen)

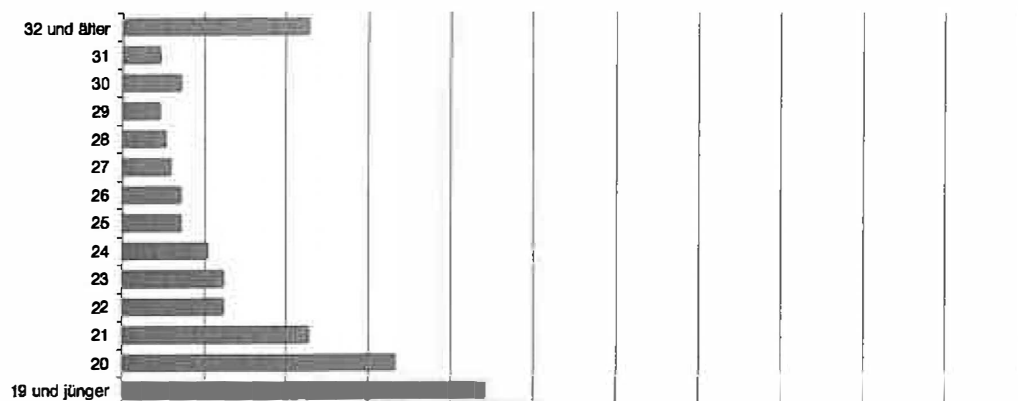

### Fachhochschulreife (insgesamt 374 Absolventen)

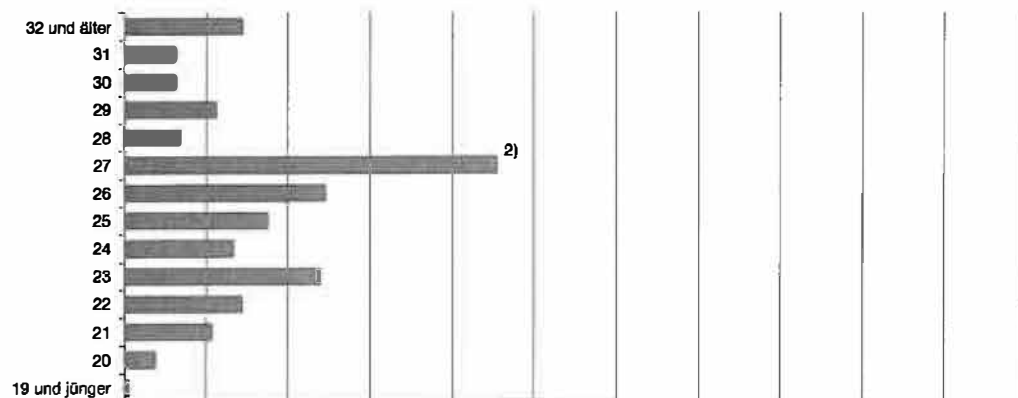

### Allgemeine Hochschulreife (insgesamt 747 Absolventen)

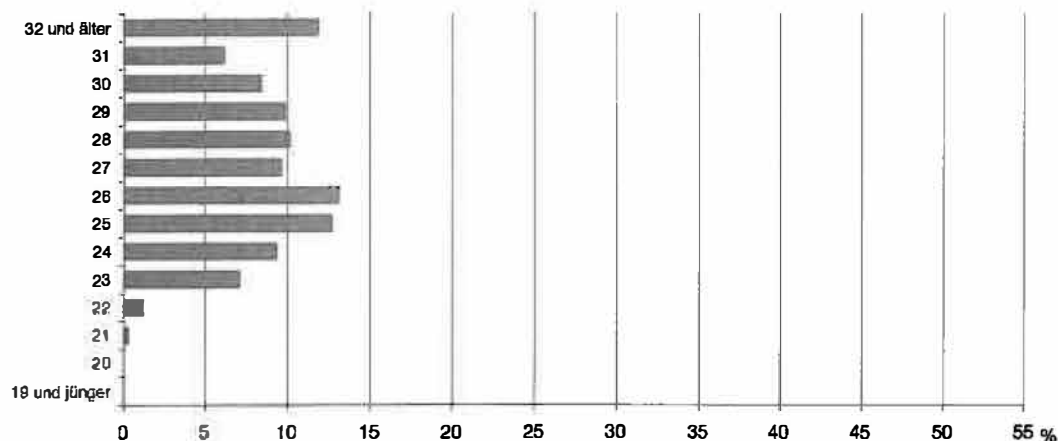

1) Alter am 31.12.1997

2) an Fachoberschulen: 27 Jahre und älter

