

# Berliner Statistik

# BERLIN

## Statistische Berichte

---

Herausgeber: Statistisches Landesamt Berlin, Alt-Friedrichsfelde 60, 10315 Berlin (Lichtenberg)  
Information und Beratung: Telefon: 9021 3434, Telefax: 9021 3655, Internet: <http://www.statistik-berlin.de>

B IV 2 - j 96

Ausgegeben im April 2000

**Lehrgänge des Zweiten Bildungsweges in Berlin  
im Schuljahr 1996/97**

## Inhalt

	Seite
Erläuterungen .....	3
Grafiken	
1. Lehrgangsteilnehmer nach angestrebtem Abschluss in Berlin von 1990 bis 1996 .....	5
2. Frauenanteile und Ausländeranteile in den Lehrgängen des Zweiten Bildungsweges in Berlin am 1. Oktober 1996 nach angestrebtem Abschluss .....	8
3. Lehrgangsteilnehmer in Berlin am 1. Oktober 1996 nach Institution und angestrebtem Abschluss .....	10
4. Absolventen mit bestandener Abschlussprüfung in Berlin im Schuljahr 1995/1996 .....	11
5. Lehrgangsteilnehmer in Berlin am 1. Oktober 1996 nach angestrebtem Abschluss und Alter .....	14
6. Absolventen in Berlin im Schuljahr 1995/1996 nach Abschlussart und Geburtsjahren .....	18
Tabellen	
1. Schulen, Klassen bzw. Lehrgänge und Lehrgangsteilnehmer des Zweiten Bildungsweges in Berlin von 1990 bis 1996 nach angestrebtem Abschluss .....	6
2. Absolventen, darunter Ausländer, des Zweiten Bildungsweges in Berlin in den Schuljahren 1990/91 bis 1996/97 nach Abschlussart und Geschlecht .....	7
3. Schulen, Klassen bzw. Lehrgänge und Lehrgangsteilnehmer des Zweiten Bildungsweges in Berlin am 1. Oktober 1996 nach Institutionen und angestrebtem Abschluss .....	8
4. Teilnehmer, darunter Ausländer, an Lehrgängen des Zweiten Bildungsweges zum Erwerb von Hauptschulabschluss und Realschulabschluss in Berlin am 1. Oktober 1996 nach Institutionen und Lehrgangsart .....	9
5. Lehrgangsteilnehmer, darunter Ausländer, des Zweiten Bildungsweges zum Erwerb der Fach- hochschulreife in Berlin am 1. Oktober 1996 nach Institutionen, Lehrgangsart und Schuljahren .....	10
6. Teilnehmer, darunter Ausländer, an Lehrgängen des Zweiten Bildungsweges zum Erwerb der allgemeinen Hochschulreife in Berlin am 1. Oktober 1996 nach Institutionen und Lehrgangsart .....	11
7. Lehrgangsteilnehmer des Zweiten Bildungsweges in Berlin am 1. Oktober 1996 nach Institutionen, Geschlecht, schulischer Vorbildung und angestrebtem Abschluss .....	12
8. Lehrgangsteilnehmer des Zweiten Bildungsweges in Berlin am 1. Oktober 1996 nach Institutionen, Geschlecht, Geburtsjahren und angestrebtem Abschluss .....	13
9. Ausländische Lehrgangsteilnehmer des Zweiten Bildungsweges in Berlin am 1. Oktober 1996 nach Staatsangehörigkeit und angestrebtem Abschluss .....	15
10. Lehrgangsteilnehmer des Zweiten Bildungsweges in Berlin am 1. Oktober 1996 nach Teilnahme am Fremdsprachenunterricht und angestrebtem Abschluss .....	15
11. Absolventen, darunter Ausländer, des Zweiten Bildungsweges in Berlin im Schuljahr 1995/1996 nach Institutionen, Geschlecht, Prüfungsergebnis und Abschlussart .....	16
12. Absolventen des Zweiten Bildungsweges mit bestandener Abschlussprüfung in Berlin im Schuljahr 1995/1996 nach Institutionen, Geschlecht, Geburtsjahren und Abschlussart .....	17

## Zeichenerklärung

-	nichts vorhanden	/	Zahlenwert nicht sicher genug	( )	Aussagewert ist eingeschränkt
0	weniger als die Hälfte von 1 in der letzten besetzten Stelle, jedoch mehr als nichts	.	Zahlenwert unbekannt oder geheimzuhalten	p	vorläufige Zahl
...	Aussage fällt später an	x	Tabellenfach gesperrt, weil Aussage nicht sinnvoll	r	berichtigte Zahl
				s	geschätzte Zahl

Durch Auf- bzw. Abrunden von Einzelangaben können sich geringe Abweichungen in den Endsummen ergeben.

## Erläuterungen

### Ziel der Statistik

Aufgabe der Statistik über den Zweiten Bildungsweg ist es, verlässliche Aussagen über den Stand und die Entwicklung der Zahl von nachträglich erworbenen Schulabschlüssen zu liefern. Sie ist eine wichtige Informationsquelle für Senatsverwaltungen, Institutionen der Bildungsforschung, der Medien, Wirtschaft und Öffentlichkeit.

### Rechtsgrundlage

Diese Statistik wird als Länderstatistik aufgrund der Empfehlungen der Kultusministerkonferenz sowie der Anforderungen der für das Schulwesen zuständigen Senatsverwaltung durchgeführt und vom Statistischen Bundesamt koordiniert.

### Berichtskreis

Zum Berichtskreis gehören alle Einrichtungen des Zweiten Bildungsweges des Landes Berlin: Die Abendhauptschulen, Abendrealschulen, Abendgymnasien, das Berlin-Kolleg, bestimmte Lehrgänge an Fachoberschulen sowie die entsprechenden Einrichtungen und Lehrgänge der Volkshochschulen.

Außerdem werden die Prüfungen für Nichtschüler (nach § 30 Abs. 5, § 31, § 33 Abs. 2 und § 37 Abs. 5 SchulG Berlin) zum Erwerb allgemeinbildender Abschlüsse bzw. der Fachhochschulreife nachgewiesen und, wenn solche durchgeführt wurden, die Begabtenprüfungen nach § 50 SchulG.

Im Grundsatz gehören auch die Fremdenprüfungen an Fachschulen (nach § 43 Abs. 3 SchulG) zum Erwerb der dortigen staatlich anerkannten Berufsabschlüsse zum Berichtskreis. Derartige Prüfungen sind aber in den letzten Jahren nicht durchgeführt worden; im folgenden wird daher nicht näher darauf eingegangen.

Jene allgemeinbildenden Schulabschlüsse, die nach den Gleichwertigkeitsregelungen des Berliner Schulgesetzes bei erfolgreichem Abschluss einer beruflichen Ausbildung (ohne zusätzliche Prüfung) zuerkannt werden, zählen dagegen nicht zum Berichtskreis des Zweiten Bildungsweges.

### Methodische Hinweise

Die Erhebungen werden jährlich im Oktober bzw. November durchgeführt.

Folgende Merkmale werden erhoben: Schulart, Rechtsform bzw. Trägerschaft der Schulen, Bezirk, Art des Lehrgangs bzw. des Kurses, Zahl der Klassen, Schüler bzw. Lehrgangsteilnehmer nach angestrebtem Abschluss, Semester, Schuljahrgang bzw. Kurshalbjahr, nach Geschlecht, nichtdeutscher Staatsangehörigkeit, schulischer Vorbildung und Geburtsjahren, für ausländische Schüler außerdem die Staatsangehörigkeit. Für Absolventen und Abgänger des Zweiten Bildungsweges: Geschlecht, Ausländer, Art der Prüfung, Prüfungsergebnis und erreichter Abschluss; für Absolventen mit erfolgreichem Abschluss außerdem die Geburtsjahre nach Geschlecht.

Der Erwerb der Fachhochschulreife auf dem zweiten Bildungsweg und die entsprechenden Lehrgänge in Berlin sind in der bundeseinheitlichen Schulstatistik (Statistisches Bundesamt und Kultusministerkonferenz) bisher nicht nachgewiesen.

### Definitionen

Der **Zweite Bildungsweg** eröffnet den nachträglichen Erwerb von Schulabschlüssen (Hauptschulabschluss, erweiterter Hauptschulabschluss, Realschulabschluss, Fachhochschulreife und Allgemeine Hochschulreife) – entweder über die Teilnahme an entsprechenden Lehrgängen mit einer anschließenden Prüfung oder durch das Ablegen einer Externenprüfung, d.h. einer Prüfung für Nichtschüler bzw. der Begabtenprüfung. In beiden Fällen ist vorausgesetzt, dass die allgemeine Schulpflicht erfüllt wurde.

Der Besuch der Lehrgänge des Zweiten Bildungsweges ist freiwillig, er unterliegt nicht der allgemeinen Schulpflicht. Der Unterricht erfolgt nach einem von der zuständigen Aufsichtsbehörde festgesetzten oder genehmigten Lehrplan. Es werden sowohl Lehrgänge für Berufstätige angeboten, ohne dass diese ihre berufliche Tätigkeit unterbrechen müssen, als auch Lehrgänge für Hörer, die zur Zeit nicht berufstätig sind.

**Lehrgänge zum Erwerb des Hauptschulabschlusses:** Der hierfür angebotene Abendlehrgang besteht in der Regel aus einem halbjährigen Vorkurs und einem einjährigen Hauptkurs. Wurde im vergangenen Halbjahr eine Berufsausbildung abgeschlossen oder eine 9. Klassenstufe durchlaufen, kann der Vorkurs entfallen. Des weiteren gibt es an einzelnen Volkshochschulen Tageslehrgänge für ausländische sowie für arbeitslose Jugendliche (bis 25 Jahre).

**Lehrgänge zum Erwerb des erweiterten Hauptschulabschlusses:** Der betreffende Abendlehrgang besteht in der Regel ebenfalls aus einem halbjährigen Vorkurs und einem einjährigen Hauptkurs. Wurde im vergangenen Halbjahr der Hauptschulabschluss oder ein gleichwertiger Bildungsstand erworben, kann der Vorkurs entfallen. An speziellen Volkshochschulen werden einjährige Tageslehrgänge (bevorzugt für Alleinerziehende) durchgeführt, allerdings muss dafür der Hauptschulabschluss und der Abgang aus der allgemeinbildenden Schule vor mindestens zwei Jahren nachgewiesen werden.

**Lehrgänge zum Erwerb des Realschulabschlusses:** Der hierfür angebotene Abendlehrgang besteht in der Regel wiederum aus einem halbjährigen Vorkurs und einem einjährigen Hauptkurs. Wurde im vergangenen

Halbjahr der erweiterte Hauptschulabschluss oder ein gleichwertiger Bildungsstand erworben oder eine 10. Klassenstufe der Realschule oder des Gymnasiums erfolglos durchlaufen, kann der Vorkurs entfallen. Regelungen für Tageslehrgänge analog zum erweiterten Hauptschulabschluß.

Bei den Abendlehrgängen zum Erwerb des erweiterten Hauptschulabschlusses bzw. des Realschulabschlusses wird der Vorkurs gemeinsam durchgeführt; die Differenzierung nach angestrebtem Schulabschluss erfolgt erst danach.

**Lehrgänge zum Erwerb der allgemeinen Hochschulreife:** Das Abitur kann in Berlin sowohl in Abendlehrgängen an Abendgymnasien (berufsbegleitend) als auch in Tageslehrgängen an Kollegs (ohne Berufstätigkeit) nachgeholt werden. Voraussetzung für die Aufnahme ist die Vollendung des 19. Lebensjahres, der Hauptschulabschluss bzw. ein gleichwertiger Abschluss und eine abgeschlossene Berufsausbildung bzw. eine mindestens dreijährige Berufstätigkeit. Die Ausbildung gliedert sich in einen Vorkurs, eine einjährige Einführungsphase und eine zweijährige Kursphase. Für Absolventen mit Fachhochschulreife entfällt der Vorkurs, sie können gleich mit der Einführungsphase beginnen. An Abendgymnasien ist der Vorkurs halbjährig oder ganzjährig. An den Kollegs gibt es nur einen halbjährigen Vorkurs, der abends durchgeführt wird und während dessen eine Berufstätigkeit gestattet ist, die ansonsten beendet werden muß. Hier kann der Vorkurs auch durch eine Aufnahmeprüfung ersetzt werden, er ist jedoch verbindlich, wenn keine ausreichenden Vorkenntnisse in zwei Fremdsprachen vorliegen. Teilnehmer an Kursen der Abendgymnasien müssen bis einschließlich des ersten Halbjahres der Kursphase berufstätig sein, danach ist die Berufstätigkeit freigestellt.

**Lehrgänge zum Erwerb der Fachhochschulreife:** In zweijährigen Abendlehrgängen kann die Fachhochschulreife erworben werden, die zum Studium an einer Fachhochschule berechtigt. Teilnahmevoraussetzung ist der Realschulabschluss oder eine gleichwertige Schulbildung und eine abgeschlossene Berufsausbildung in einem anerkannten Ausbildungsberuf oder eine mindestens fünfjährige Berufstätigkeit (Bildungsgang 6 der Fachoberschulen).

Die Bildungsgänge 4 und 5 der Fachoberschulen eröffnen die Möglichkeit, schon während einer (z.B. dualen) Berufsausbildung mit Lehrgängen zum Erwerb der Fachhochschulreife zu beginnen. Diese Bildungsgänge umfassen zwei Abschnitte. Der erste, ausbildungsbegleitende Abschnitt dauert zwei Jahre (Unterricht abends und samstags). Der zweite Abschnitt setzt den erfolgreichen Abschluss der Berufsausbildung voraus; er dauert je nach Schulbildung der Teilnehmer – Hauptschulabschluss im Bildungsgang 4 bzw. Realschulabschluss im Bildungsgang 5 – ein bzw. ein halbes Jahr in Vollzeit oder jeweils die doppelte Zeit in Abendform. Die Abendlehrgänge des zweiten Abschnitts werden zum Zweiten Bildungsweg gerechnet. In Berlin wird derzeit nur der Bildungsgang 5 angeboten; die Teilnehmer der Abendlehrgänge des zweiten Abschnitts dieses Bildungsgangs sind dem dritten Schuljahr zugeordnet.

Wer die Abschlussprüfung einer anerkannten Fachschule bestanden hat und über den Realschulabschluss oder eine gleichwertige Schulbildung verfügt, kann an dem halbjährigen Besonderen Lehrgang zum Erwerb der Fachhochschulreife teilnehmen. Dieser Lehrgang umfaßt nur allgemeinbildende Fächer, es findet kein fachspezifischer Unterricht statt.

**Prüfungen für Nichtschüler (Fremdenprüfung):** Prüfungen in den oben genannten Abschlussarten sind auch für Nichtschüler möglich. Sie werden für Hauptschul-, erweiterten Hauptschul- und Realschulabschluss und die allgemeine Hochschulreife zweimal jährlich, für die Fachhochschulreife einmal jährlich durchgeführt. Voraussetzungen für die Zulassung zu einer Fremdenprüfung sind unter anderem der Wohnsitz Berlin und je nach angestrebtem Abschluss ein Mindestalter: 16 Jahre für den Haupt- oder Realschulabschluss, 18 Jahre für die Fachhochschulreife und 19 Jahre für die allgemeine Hochschulreife. Außerdem muss eine ausreichende Vorbereitung auf die Prüfung vorliegen, und die Prüfungsteilnehmer dürfen nicht Schüler einer zur Erfüllung der allgemeinen Schulpflicht dienenden Schule oder eines öffentlichen oder anerkannten privaten Gymnasiums oder Kollegs sein.

Die Vorbereitung auf die Fremdenprüfungen erfolgt zum Teil an privaten Ergänzungsschulen, zunehmend auch im Rahmen von berufsvorbereitenden Lehrgängen des Arbeitsamtes bei freien Trägern (Lehrgänge zur Verbesserung beruflicher Bildungs- und Eingliederungschancen – BBE).

Anmerkung: Die Teilnehmer der BBE-Lehrgänge sind überwiegend berufsschulpflichtig; in der Statistik der beruflichen Schulen werden sie unter dem „berufsvorbereitenden Lehrgang mit Teilzeitunterricht“ nach § 14 Abs. 2 SchulG nachgewiesen. Soweit sie zusätzliche allgemeinbildende Schulabschlüsse erwerben, geschieht dies im Wege der Fremdenprüfung.

**Begabtenprüfung:** Besonders befähigte Berufstätige haben außerdem die Möglichkeit, über eine Begabtenprüfung nach § 50 SchulG Berlin die allgemeine Hochschulreife zu erlangen. Die Zahl der Prüfungsfächer ist gegenüber dem Nichtschüler-Abitur reduziert, umfaßt aber ein wissenschaftliches Fachgebiet (es muss an einer Hochschule des Landes Berlin gelehrt werden). Voraussetzung für die Zulassung ist u.a. Wohnsitz in Berlin, ein Mindestalter von 25 Jahren, eine abgeschlossene berufliche Ausbildung von mindestens zweijähriger Dauer und mindestens fünf Jahre Berufstätigkeit. Die Prüfung wird nach Bedarf durchgeführt.

## Systematiken

Auf Landesebene werden jährlich aktualisierte Schlüsselverzeichnisse für allgemeinbildende und berufliche Schulen verwendet. Quelle: Landesschulamt Berlin: "Schlüsselverzeichnis der Schulstatistik (Allgemeinbildende Schulen)" und "Schlüsselverzeichnis der Schulstatistik (Berufsbildende Oberschulen und Fachschulen)".

## Veröffentlichungen

Zusammengefasste Ergebnisse für das gesamte Bundesgebiet enthält die vom Statistischen Bundesamt herausgegebene Fachserie 11, Reihe 1 „Allgemeinbildende Schulen“.

Ergebnisse der Schulstatistik des Landes Berlin werden in den Statistischen Berichten B I 1/B V 8 "Allgemeinbildende Schulen in Berlin - Schulen, Klassen und Schüler -", B I 1 "Allgemeinbildende Schulen in Berlin - Schülerbewegung -", B II 1 "Berufliche Schulen in Berlin", B II 5 "Auszubildende und Prüfungen in Berlin", B III 2 "Schulpraktische Seminare in Berlin", B III 6 "Ausbildungsförderung in Berlin" und B IV 1 "Volkshochschulen und Musikschulen in Berlin" und B IV 2 "Lehrgänge des Zweiten Bildungsweges in Berlin" herausgegeben

Die Berichtstabellen sowie weitere Auswertungen können im Excel-Format auf Diskette angefordert werden.

### 1. Lehrgangsteilnehmer nach angestrebtem Abschluss in Berlin von 1990 bis 1996

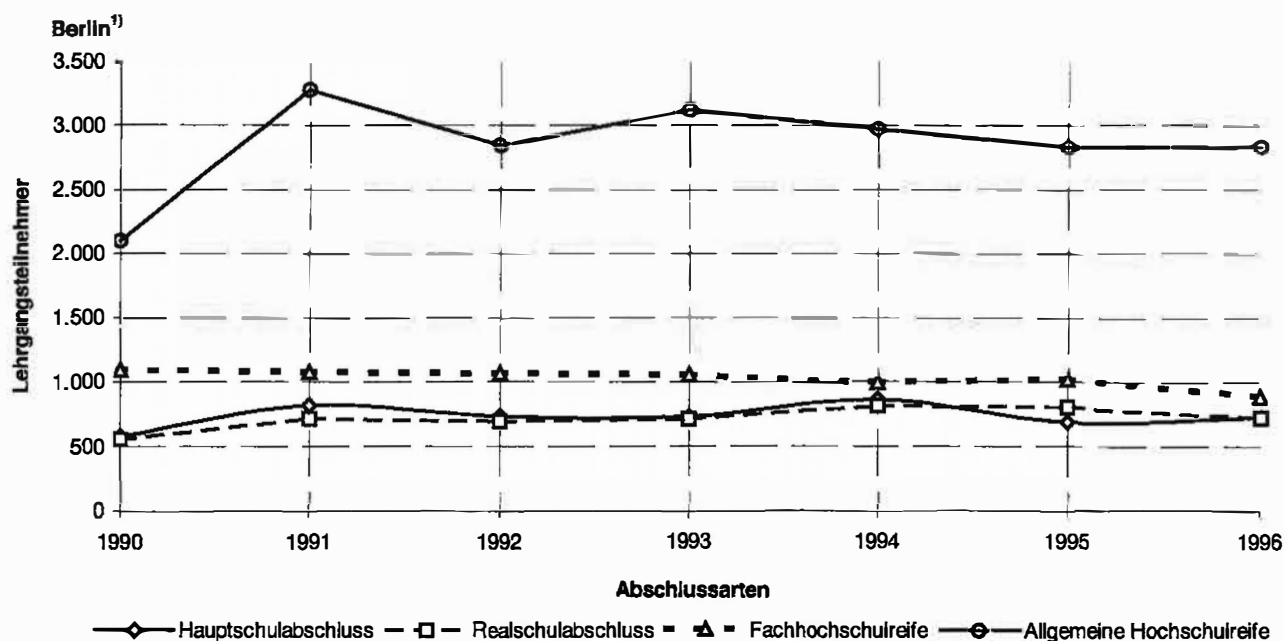

1) 1990 nur Berlin (West)

**1. Schulen, Klassen bzw. Lehrgänge und Lehrgangsteilnehmer des Zweiten Bildungsweges in Berlin von 1990 bis 1996 nach angestrebtem Abschluss**

Jahr <sup>1)</sup>	Schulen	Klassen bzw. Lehrgänge	Lehrgangsteilnehmer			darunter Ausländer			
			insgesamt	weiblich	in % von Sp. 3	insgesamt	in % von Sp. 3	weiblich	in % von Sp. 6
	1	2	3	4	5	6	7	8	9
<b>Hauptschulabschluss<sup>2)</sup></b>									
1990 .....	8	31	577	302	52,3	284	49,2	117	41,2
1991 .....	11	41	818	432	52,8	322	39,4	155	48,1
1992 .....	10 r	39	734	355	48,4	303 r	41,3	141	46,5
1993 .....	9	40	732	379	51,8	286	39,1	124	43,4
1994 .....	9	42	865	463	53,5	342	39,5	156	45,6
1995 .....	9	38	689	385	55,9	293	42,5	154	52,6
1996 .....	9	38	726	398	54,8	298	41,0	145	48,7
<b>Realschulabschluss</b>									
1990 .....	8	26	555	300	54,1	113	20,4	50	44,2
1991 .....	11	31	714	379	53,1	207	29,0	100	48,3
1992 .....	10 r	33	692	340	49,1	203	29,3	81	39,9
1993 .....	10	33	714	362	50,7	204	28,6	87	42,6
1994 .....	10	39	812	419	51,6	173	21,3	80	46,2
1995 .....	9	37	801	392	48,9	218	27,2	100	45,9
1996 .....	9	37	724	382	52,8	145	20,0	71	49,0
<b>Fachhochschulreife</b>									
1990 .....	6	47	1 099	516	47,0	74	6,7	*	*
1991 .....	5 r	44 r	1 077 r	471 r	43,7	52 r	4,8	22	42,3
1992 .....	5 r	47 r	1 065 r	487 r	45,7	51	4,8	23	45,1
1993 .....	5	46	1 059	527	49,8	55	5,2	26	47,3
1994 .....	5	48 r	999 r	495 r	49,5	55 r	5,5	38	69,1
1995 .....	5	45	1 021	508	49,8	60	5,9	31	51,7
1996 .....	5	37	890	506	56,9	65	7,3	18	27,7
<b>Allgemeine Hochschulreife<sup>3)</sup></b>									
1990 .....	4	x	2 100	1 246	59,3	108	5,1	67	62,0
1991 .....	14 r	x	3 270 r	1 833 r	56,1	126 r	3,9	79	62,7
1992 .....	8 r	x	2 840 r	1 646 r	58,0	126	4,4	83	65,9
1993 .....	7	x	3 122	1 832	58,7	137	4,4	77	56,2
1994 .....	7	x	2 971	1 757	59,1	129	4,3	75	58,1
1995 .....	7	x	2 832	1 652	58,3	107	3,8	54	50,5
1996 .....	7	x	2 837	1 612	56,8	149	5,3	90	60,4
<b>Insgesamt</b>									
1990 .....	26	x	4 331	2 364	54,6	579	13,4	234	40,4
1991 .....	41	x	5 879	3 115	53,0	707	12,0	356	50,4
1992 .....	33	x	5 331	2 828	53,0	683	12,8	328	48,0
1993 .....	31	x	5 627	3 100	55,1	682	12,1	314	46,0
1994 .....	31	x	5 647	3 134	55,5	699	12,4	349	49,9
1995 .....	30	x	5 343	2 937	55,0	678	12,7	339	50,0
1996 .....	30	x	5 177	2 898	56,0	657	12,7	324	49,3

1) Erhebung jeweils zu Beginn des Schuljahres; 1990 nur Berlin (West)

2) einschließlich erweiterter Hauptschulabschluss

3) 1991 einschl. 679 Teilnehmer und 1992 einschl. 15 Teilnehmer in auslaufenden Bildungsgängen  
(Abschlussklasse 12 und Ergänzungsllehrgänge an Volkshochschulen in Berlin (Ost))

**2. Absolventen, darunter Ausländer, des Zweiten Bildungsweges in Berlin in den Schuljahren 1990/91 bis 1996/97 nach Abschlussart und Geschlecht**

Schuljahr	Ins- gesamt	Männ- lich	Weib- lich	Hauptschul- abschluss <sup>1)</sup>		Realschul- abschluss		Fachhoch- schulreife		Allgemeine Hochschulreife	
				ins- gesamt	weib- lich	ins- gesamt	weib- lich	ins- gesamt	weib- lich	ins- gesamt	weib- lich
	1	2	3	4	5	6	7	8	9	10	11

**Absolventen insgesamt**

1990/91 .....	2 158	975	1 183	733	387	173	93	404	190	848	513
1991/92 .....	2 962	1 398	1 564	1 059	551	287	162	464	226	1 152	625
1992/93 .....	2 367	1 122	1 245	1 136	585	272	143	376	163	583	354
1993/94 .....	2 562	1 196	1 366	1 090	540	233	117	400	212	839	497
1994/95 .....	2 745	1 245	1 500	1 221	640	297	166	423	206	804	488
1995/96 .....	2 581	1 136	1 445	1 132	605	305	170	416	226	728	444
1996/97 .....	2 552	1 151	1 401	1 124	565	307	166	374	210	747	460

**in %<sup>2)</sup>**

1990/91 .....	100	45,2	54,8	34,0	52,8	8,0	53,8	18,7	47,0	39,3	60,5
1991/92 .....	100	47,2	52,8	35,8	52,0	9,7	56,4	15,7	48,7	38,9	54,3
1992/93 .....	100	47,4	52,6	48,0	51,5	11,5	52,6	15,9	43,4	24,6	60,7
1993/94 .....	100	46,7	53,3	42,5	49,5	9,1	50,2	15,6	53,0	32,7	59,2
1994/95 .....	100	45,4	54,6	44,5	52,4	10,8	55,9	15,4	48,7	29,3	60,7
1995/96 .....	100	44,0	56,0	43,9	53,4	11,8	55,7	16,1	54,3	28,2	61,0
1996/97 .....	100	45,1	54,9	44,0	50,3	12,0	54,1	14,7	56,1	29,3	61,6

**darunter Ausländer**

1990/91 .....	352	193	159	295	129	30	13	13	6	14	11
1991/92 .....	471	238	233	371	178	52	31	20	8	28	16
1992/93 .....	522	252	270	433	230	61	28	9	2	19	10
1993/94 .....	526	262	264	414	197	66	33	12	8	34	26
1994/95 .....	568	258	310	451	244	70	40	20	12	27	14
1995/96 .....	571	251	320	447	253	71	45	31	11	22	11
1996/97 .....	514	263	251	411	192	56	29	18	8	29	22

**in %<sup>2)</sup>**

1990/91 .....	100	54,8	45,2	83,8	43,7	8,5	43,3	3,7	46,2	4,0	78,6
1991/92 .....	100	50,5	49,5	78,8	48,0	11,0	59,6	4,2	40,0	5,9	57,1
1992/93 .....	100	48,3	51,7	83,0	53,1	11,7	45,9	1,7	22,2	3,6	52,6
1993/94 .....	100	49,8	50,2	78,7	47,6	12,5	50,0	2,3	66,7	6,5	76,5
1994/95 .....	100	45,4	54,6	79,4	54,1	12,3	57,1	3,5	60,0	4,8	51,9
1995/96 .....	100	44,0	56,0	78,3	56,6	12,4	63,4	5,4	35,5	3,9	50,0
1996/97 .....	100	51,2	48,8	80,0	46,7	10,9	51,8	3,5	44,4	5,6	75,9

1) einschl. Erweiterter Hauptschulabschluß

2) Spalten 5, 7, 9 und 11: Frauenanteile der jeweiligen Abschlussart

### 3. Schulen, Klassen bzw. Lehrgänge und Lehrgangsteilnehmer des Zweiten Bildungsweges in Berlin am 1. Oktober 1996 nach Institutionen und angestrebtem Abschluss

Institution	Schulen	Klassen bzw. Lehrgänge	Lehrgangsteilnehmer			darunter Ausländer			
			insgesamt	männlich	weiblich	insgesamt	in% von Sp. 3	männlich	weiblich
	1	2	3	4	5	6	7	8	9
<b>Hauptschulabschluss<sup>1)</sup></b>									
Abendhauptschulen .....	3	14	281	133	148	71	25,3	31	40
Volkshochschulen .....	6	24	445	195	250	227	51,0	122	105
<b>Insgesamt</b>	<b>9</b>	<b>38</b>	<b>726</b>	<b>328</b>	<b>398</b>	<b>298</b>	<b>41,0</b>	<b>153</b>	<b>145</b>
<b>Realschulabschluss</b>									
Abendrealschulen .....	4	15	313	146	167	93	29,7	51	42
darunter private Schulen .....	1	1	23	8	15	7	30,4	3	4
Volkshochschulen .....	5	22	411	196	215	52	12,7	23	29
<b>Insgesamt</b>	<b>9</b>	<b>37</b>	<b>724</b>	<b>342</b>	<b>382</b>	<b>145</b>	<b>20,0</b>	<b>74</b>	<b>71</b>
<b>Fachhochschulreife</b>									
Fachoberschulen .....	3	20	458	236	222	30	6,6	20	10
Volkshochschulen .....	1	16	415	142	273	35	8,4	27	8
Besonderer Lehrgang zum Erwerb der Fachhochschulreife .....	1	1	17	6	11	-	-	-	-
<b>Insgesamt</b>	<b>5</b>	<b>37</b>	<b>890</b>	<b>384</b>	<b>506</b>	<b>65</b>	<b>7,3</b>	<b>47</b>	<b>18</b>
<b>Allgemeine Hochschulreife</b>									
Abendgymnasien .....	2	x	696	300	396	46	6,6	23	23
Kollegs .....	5	x	2 141	925	1 216	103	4,8	36	67
darunter									
Volkshochschul-Kollegs .....	4	x	1 546	686	860	63	4,1	22	41
Berlin Kolleg .....	1	x	595	239	356	40	6,7	14	26
<b>Insgesamt</b>	<b>7</b>	<b>x</b>	<b>2 837</b>	<b>1 225</b>	<b>1 612</b>	<b>149</b>	<b>5,3</b>	<b>59</b>	<b>90</b>

1) einschließlich erweiterter Hauptschulabschluss

### 2. Frauenanteile und Ausländeranteile in den Lehrgängen des Zweiten Bildungsweges in Berlin am 1. Oktober 1996 nach angestrebtem Abschluss

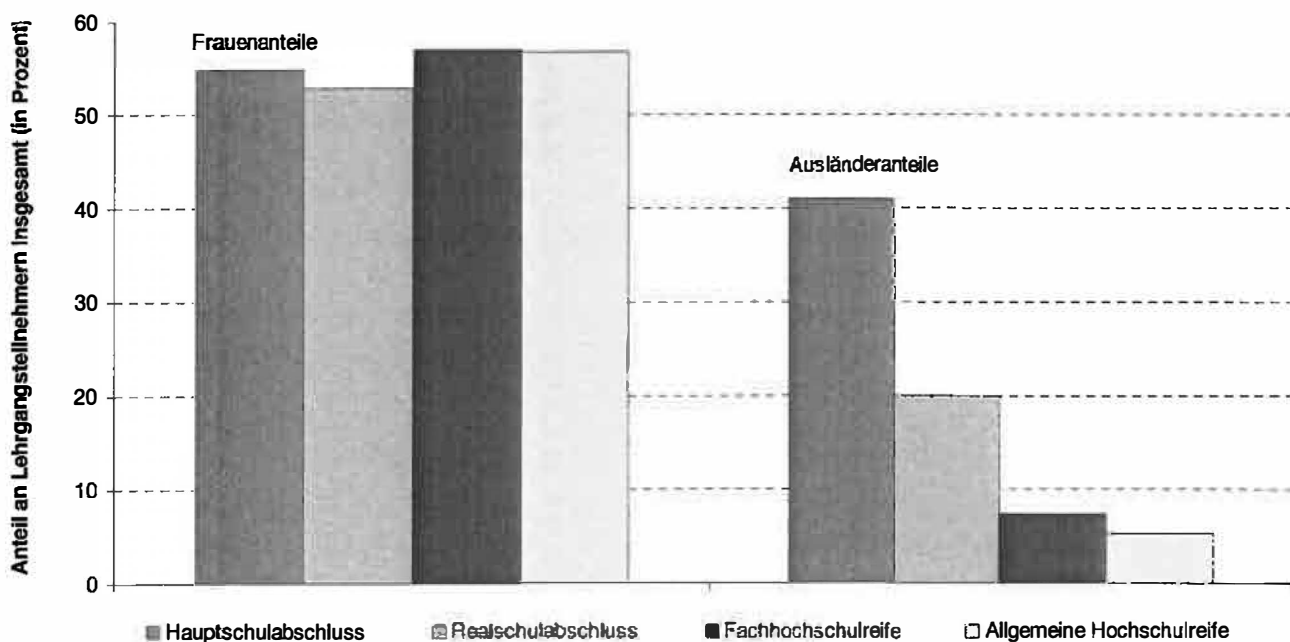



**4. Teilnehmer, darunter Ausländer, an Lehrgängen des Zweiten Bildungsweges zum Erwerb von Hauptschulabschluss und Realschulabschluss in Berlin am 1. Oktober 1996 nach Institutionen und Lehrgangsart**

Angestrebter Abschluss — Institution — Lehrgangsart	Insgesamt			Vorkurs <sup>1)</sup>			Hauptkurs		
	insgesamt	männlich	weiblich	insgesamt	männlich	weiblich	insgesamt	männlich	weiblich
	1	2	3	4	5	6	7	8	9

**Insgesamt**

Hauptschulabschluss einschl.									
erweiterter Hauptschulabschluss	726	328	398	169	90	79	557	238	319
Abendhauptschulen .....	281	133	148	107	61	46	174	72	102
Volkshochschulen .....	445	195	250	62	29	33	383	166	217
Abendlehrgänge .....	184	78	106	62	29	33	122	49	73
Tageslehrgänge .....	261	117	144	-	-	-	261	117	144
davon									
Hauptschulabschluss (Klasse 9)	618	291	327	169	90	79	449	201	248
Abendhauptschulen .....	281	133	148	107	61	46	174	72	102
Volkshochschulen .....	337	158	179	62	29	33	275	129	146
Abendlehrgänge .....	184	78	106	62	29	33	122	49	73
Tageslehrgänge .....	153	80	73	-	-	-	153	80	73
erweiterter Hauptschulabschluss									
Volkshochschulen (Tageslg.) ...	108	37	71	-	-	-	108	37	71
Realschulabschluss .....	724	342	382	298	149	149	426	193	233
Abendrealschulen .....	313	146	167	145	69	76	168	77	91
Volkshochschulen .....	411	196	215	153	80	73	258	116	142
Abendlehrgänge .....	366	192	174	153	80	73	213	112	101
Tageslehrgänge .....	45	4	41	-	-	-	45	4	41

**Ausländer**

Hauptschulabschluss einschl.									
erweiterter Hauptschulabschluss	298	153	145	46	21	25	252	132	120
Abendhauptschulen .....	71	31	40	29	11	18	42	20	22
Volkshochschulen .....	227	122	105	17	10	7	210	112	98
Abendlehrgänge .....	53	29	24	17	10	7	36	19	17
Tageslehrgänge .....	174	93	81	-	-	-	174	93	81
davon									
Hauptschulabschluss (Klasse 9)	232	126	106	46	21	25	186	105	81
Abendhauptschulen .....	71	31	40	29	11	18	42	20	22
Volkshochschulen .....	161	95	66	17	10	7	144	85	59
Abendlehrgänge .....	53	29	24	17	10	7	36	19	17
Tageslehrgänge .....	108	66	42	-	-	-	108	66	42
erweiterter Hauptschulabschluss									
Volkshochschulen (Tageslg.) ...	66	27	39	-	-	-	66	27	39
Realschulabschluss .....	145	74	71	67	39	28	78	35	43
Abendrealschulen .....	93	51	42	47	28	19	46	23	23
Volkshochschulen .....	52	23	29	20	11	9	32	12	20
Abendlehrgänge .....	47	23	24	20	11	9	27	12	15
Tageslehrgänge .....	5	-	5	-	-	-	5	-	5

1) Die halbjährigen Vorkurse können auch im zweiten Halbjahr beginnen, in der Stichtagserhebung sind daher nicht alle Vorkursteilnehmer des Schuljahres erfasst.

**5. Lehrgangsteilnehmer, darunter Ausländer, des Zweiten Bildungsweges zum Erwerb der Fachhochschulreife in Berlin  
am 1. Oktober 1996 nach Institutionen, Lehrgangsart und Schuljahren**

Institution — Lehrgangsart	Insgesamt			darunter im ...								
				1. Schuljahr			2. Schuljahr			3. Schuljahr		
	ins- gesamt	männ- lich	weib- lich	ins- gesamt	männ- lich	weib- lich	ins- gesamt	männ- lich	weib- lich	ins- gesamt	männ- lich	weib- lich
	1	2	3	4	5	6	7	8	9	10	11	12
<b>Insgesamt</b>												
Fachoberschulen .....	458	236	222	231	119	112	186	94	92	41	23	18
Abendlehrgang (1 Jahr <sup>1)</sup> ) .....	41	23	18	x	x	x	x	x	x	41	23	18
Abendlehrgang (2 Jahre <sup>2)</sup> ) .....	417	213	204	231	119	112	186	94	92	x	x	x
Volkshochschule <sup>3)</sup> .....	415	142	273	235	81	154	180	61	119	x	x	x
Besonderer Lehrgang <sup>4)</sup> .....	17	6	11	17	6	11	-	-	-	x	x	x
<b>Insgesamt .....</b>	<b>890</b>	<b>384</b>	<b>506</b>	<b>483</b>	<b>206</b>	<b>277</b>	<b>366</b>	<b>155</b>	<b>211</b>	<b>41</b>	<b>23</b>	<b>18</b>
<b>Ausländer</b>												
Fachoberschulen .....	30	20	10	15	10	5	8	6	2	7	4	3
Abendlehrgang (1 Jahr <sup>1)</sup> ) .....	7	4	3	x	x	x	x	x	x	7	4	3
Abendlehrgang (2 Jahre <sup>2)</sup> ) .....	23	16	7	15	10	5	8	6	2	x	x	x
Volkshochschule <sup>3)</sup> .....	35	27	8	24	19	5	11	8	3	x	x	x
<b>Insgesamt .....</b>	<b>65</b>	<b>47</b>	<b>18</b>	<b>39</b>	<b>29</b>	<b>10</b>	<b>19</b>	<b>14</b>	<b>5</b>	<b>7</b>	<b>4</b>	<b>3</b>

1) Zweiter Abschnitt des Bildungsgangs 5, nach Abschluss der begleitenden dualen Berufsausbildung, daher Zuordnung zum 3. Schuljahr

2) Bildungsgang 6 (für Berufstätige mit Realschulabschluss und abgeschl. Berufsausbildung oder mindestens 5-jähriger Berufstätigkeit)

3) Kläre-Bloch-Schule, bis 1996/97 Einrichtung der Volkshochschule Charlottenburg

4) halbjähriger Vollzeitlehrgang für Absolventen der Fachschule (gemäß § 47 Schulgesetz)

**3. Lehrgangsteilnehmer in Berlin am 1. Oktober 1996 nach Institution und angestrebtem Abschluss**

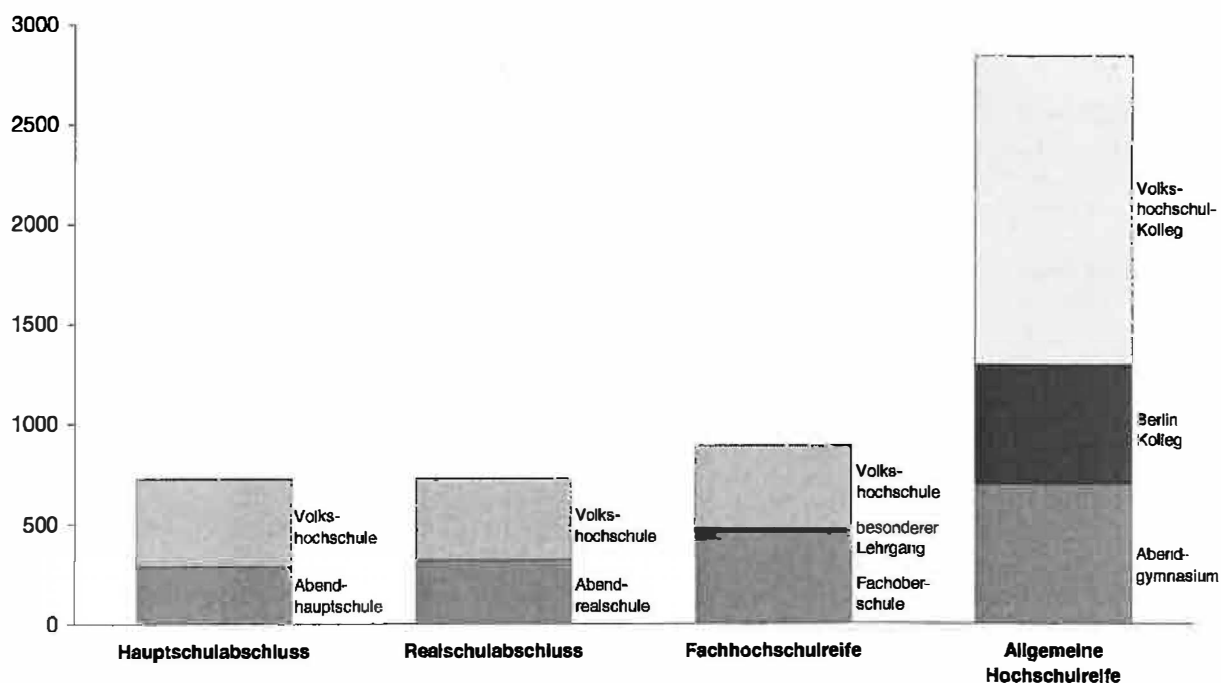

6. Teilnehmer, darunter Ausländer, an Lehrgängen des Zweiten Bildungsweges zum Erwerb der allgemeinen Hochschulreife in Berlin am 1. Oktober 1996 nach Institutionen und Lehrgangsart

Institution — Lehrgangsart		Vor- kurs	Einführungsphase		Kursphase			
			1. Halbjahr	2. Halbjahr	1. Halbjahr	2. Halbjahr	3. Halbjahr	4. Halbjahr
		1	2	3	4	5	6	7
Insgesamt								
Abendgymnasien .....	z	166	210	-	155	-	165	-
	m	78	92	-	56	-	74	-
	w	88	118	-	99	-	91	-
Kollegs .....	z	229	572	124	496	110	506	104
	m	104	235	72	230	52	198	34
	w	125	337	52	266	58	308	70
darunter Volkshochschul-Kollegs .....	z	229	357	124	311	110	311	104
	m	104	161	72	138	52	125	34
	w	125	196	52	173	58	186	70
Berlin Kolleg .....	z	-	215	-	185	-	195	-
	m	-	74	-	92	-	73	-
	w	-	141	-	93	-	122	-
Abendgymnasien und Kollegs insgesamt .....	i	395	782	124	651	110	671	104
	m	182	327	72	286	52	272	34
	w	213	455	52	365	58	399	70
Ausländer								
Abendgymnasien .....	z	19	12	-	7	-	8	-
	m	9	8	-	2	-	4	-
	w	10	4	-	5	-	4	-
Kollegs .....	z	15	32	11	17	10	11	7
	m	7	8	6	7	5	1	2
	w	8	24	5	10	5	10	5
darunter Volkshochschul-Kollegs .....	z	15	10	11	6	10	4	7
	m	7	1	6	1	5	-	2
	w	8	9	5	5	5	4	5
Berlin Kolleg .....	z	-	22	-	11	-	7	-
	m	-	7	-	6	-	1	-
	w	-	15	-	5	-	6	-
Abendgymnasien und Kollegs insgesamt .....	i	34	44	11	24	10	19	7
	m	16	16	6	9	5	5	2
	w	18	28	5	15	5	14	5

4. Absolventen mit bestandener Abschlussprüfung in Berlin im Schuljahr 1995/96

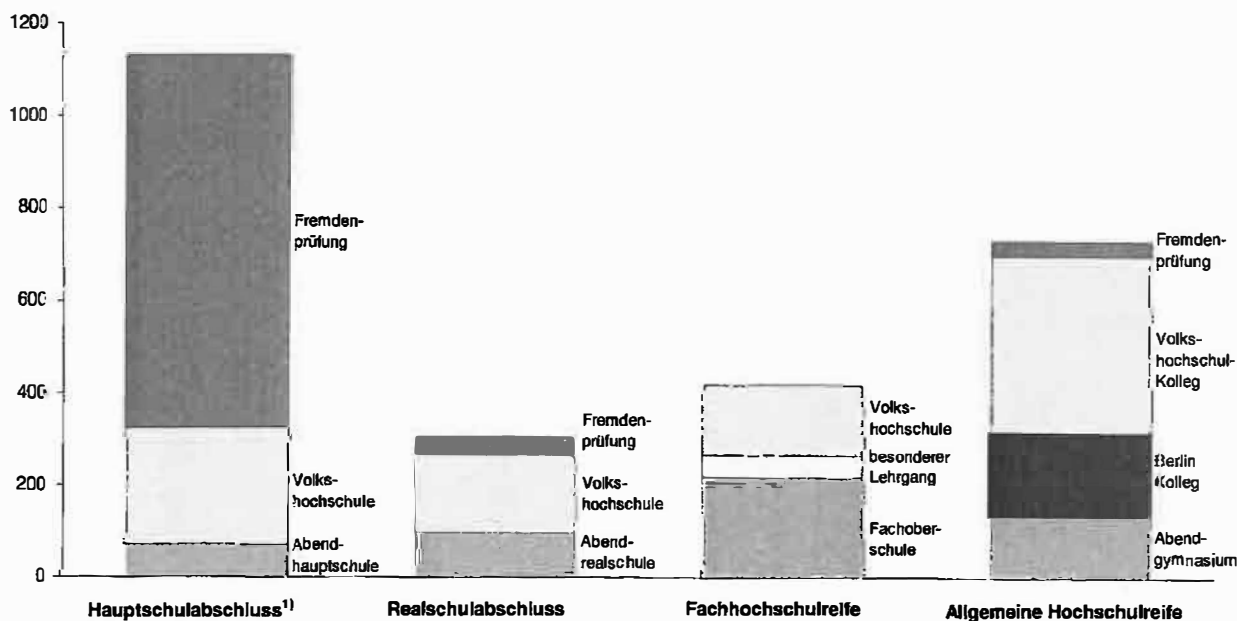

1) einschließlich erweiterter Hauptschulabschluss

**7. Lehrgangsteilnehmer des Zweiten Bildungsweges in Berlin am 1. Oktober 1996 nach Institutionen, Geschlecht, schulischer Vorbildung und angestrebtem Abschluss**

Institution — Geschlecht		Ins- gesamt	Schulische Vorbildung				
			ohne Hauptschul- abschluss	Hauptschul- abschluss	erweiterter Hauptschul- abschluss	Realschul- abschluss	Fachhoch- schulreife
			1	2	3	4	5
Hauptschulabschluss <sup>1)</sup>							
Abendhauptschulen .....	z	281	281	-	-	-	-
	m	132	132	-	-	-	-
	w	149	149	-	-	-	-
Volkshochschulen .....	z	445	337	108	-	-	-
	m	196	158	38	-	-	-
	w	249	179	70	-	-	-
Insgesamt .....	i	726	618	108	-	-	-
	m	328	290	38	-	-	-
	w	398	328	70	-	-	-
Realschulabschluss							
Abendrealschulen .....	z	313	-	202	111	-	-
	m	146	-	95	51	-	-
	w	167	-	107	60	-	-
darunter private Schulen .....	z	23	-	10	13	-	-
	m	8	-	4	4	-	-
	w	15	-	6	9	-	-
Volkshochschulen .....	z	411	-	279	132	-	-
	m	196	-	137	59	-	-
	w	215	-	142	73	-	-
Insgesamt .....	i	724	-	481	243	-	-
	m	342	-	232	110	-	-
	w	382	-	249	133	-	-
Fachhochschulreife							
Fachoberschulen .....	z	458	-	-	2	456	-
	m	236	-	-	1	235	-
	w	222	-	-	1	221	-
Volkshochschulen .....	z	415	-	-	5	410	-
	m	142	-	-	3	139	-
	w	273	-	-	2	271	-
Besonderer Lehrgang zum Erwerb der Fachhochschulreife .....	z	17	-	-	-	17	-
	m	6	-	-	-	6	-
	w	11	-	-	-	11	-
Insgesamt .....	i	890	-	-	7	883	-
	m	384	-	-	4	380	-
	w	506	-	-	3	503	-
Allgemeine Hochschulreife							
Abendgymnasien .....	z	696	5	30	16	642	3
	m	300	2	15	12	269	2
	w	396	3	15	4	373	1
Kollegs .....	z	2 141	-	170	83	1 782	106
	m	925	-	81	42	771	31
	w	1 216	-	89	41	1 011	75
darunter Volkshochschul-Kollegs .....	z	1 546	-	82	69	1 305	90
	m	686	-	46	35	583	22
	w	860	-	36	34	722	68
Berlin Kolleg .....	z	595	-	88	14	477	16
	m	239	-	35	7	188	9
	w	356	-	53	7	289	7
Insgesamt .....	i	2 837	5	200	99	2 424	109
	m	1 225	2	96	54	1 040	33
	w	1 612	3	104	45	1 384	76

1) einschließlich erweiterter Hauptschulabschluss

**8. Lehrgangsteilnehmer des Zweiten Bildungsweges in Berlin am 1. Oktober 1996 nach Institutionen, Geschlecht, Geburtsjahren und angestrebtem Abschluss**

Institution ----- Geschlecht	Ins- gesamt	Geburtsjahr													
		1977 und später	1976	1975	1974	1973	1972	1971	1970	1969	1968	1967	1966	1965	1964 und früher
		1	2	3	4	5	6	7	8	9	10	11	12	13	14
Hauptschulabschluss <sup>1)</sup>															
Abendhauptschulen .....	281	105	15	16	7	14	6	9	4	4	9	2	5	8	77
Volkshochschulen .....	445	212	38	29	22	16	19	11	6	8	11	7	12	9	45
Insgesamt .....	726	317	53	45	29	30	25	20	10	12	20	9	17	17	122
männlich .....	328	170	22	19	15	8	8	10	6	3	9	4	6	6	42
weiblich .....	398	147	31	26	14	22	17	10	4	9	11	5	11	11	80
Realschulabschluss															
Abendrealschulen .....	313	148	28	33	14	14	10	6	6	9	2	6	4	3	30
darunter															
private Schulen .....	23	11	6	2	-	1	1	1	-	-	-	-	-	-	1
Volkshochschulen .....	411	164	39	30	31	15	18	12	11	11	13	13	12	12	30
Insgesamt .....	724	312	67	63	45	29	28	18	17	20	15	19	16	15	60
männlich .....	342	145	28	31	28	13	12	7	9	10	11	10	7	5	26
weiblich .....	382	167	39	32	17	16	16	11	8	10	4	9	9	10	34
Fachhochschulreife															
Fachoberschulen .....	458	18	39	62	59	42	44	48	35	111 <sup>2)</sup>	-	-	-	-	-
Volkshochschulen .....	415	11	22	32	57	43	46	35	33	21	22	27	19	9	38
Besonderer Lehrgang zum Erwerb der Fach- hochschulreife .....	17	-	-	-	-	-	-	1	3	3	3	-	2	2	3
Insgesamt .....	890	29	61	94	116	85	90	84	71	135	25	27	21	11	41
männlich .....	384	10	34	43	60	40	33	30	29	60	9	10	8	4	14
weiblich .....	506	19	27	51	56	45	57	54	42	75	16	17	13	7	27
Allgemeine Hochschulreife															
Abendgymnasien .....	696	5	17	35	56	75	78	73	67	53	42	34	28	13	120
Kollegs .....	2 141	6	24	69	182	218	218	215	197	155	143	98	70	54	492
darunter															
Volkshochschul-Kollegs	1 546	1	19	57	146	152	159	154	132	117	93	53	40	32	391
Berlin Kolleg .....	595	5	5	12	36	66	59	61	65	38	50	45	30	22	101
Insgesamt .....	2 837	11	41	104	238	293	296	288	264	208	185	132	98	67	612
männlich .....	1 225	7	13	42	105	134	127	113	116	91	91	60	48	36	242
weiblich .....	1 612	4	28	62	133	159	169	175	148	117	94	72	50	31	370

1) einschließlich erweiterter Hauptschulabschluss

2) 1969 und früher

## 5. Lehrgangsteilnehmer in Berlin am 1. Oktober 1996 nach angestrebtem Abschluss und Alter<sup>1)</sup>

### Hauptschulabschluss, einschließl. erweiterter Hauptschulabschluss (insgesamt 726 Lehrgangsteilnehmer)

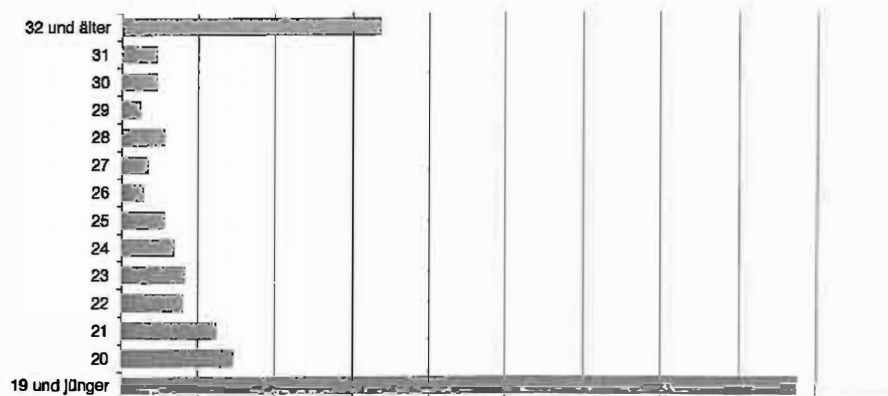

### Realschulabschluss (insgesamt 724 Lehrgangsteilnehmer)

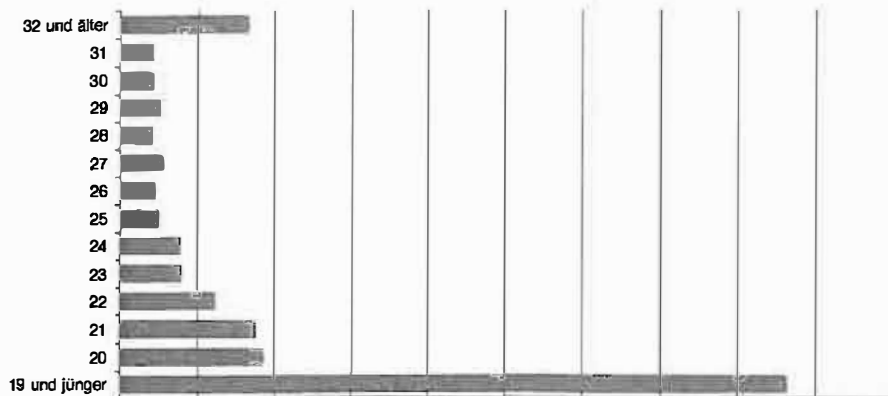

### Fachhochschulreife (insgesamt 890 Lehrgangsteilnehmer)

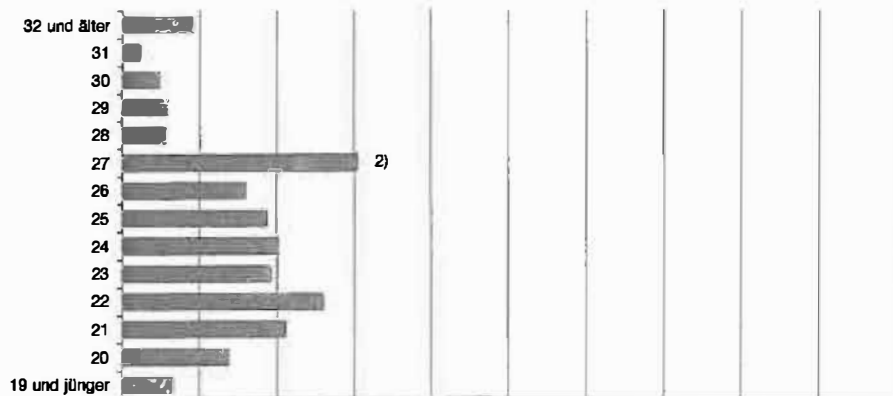

### Allgemeine Hochschulreife (insgesamt 2 837 Lehrgangsteilnehmer)

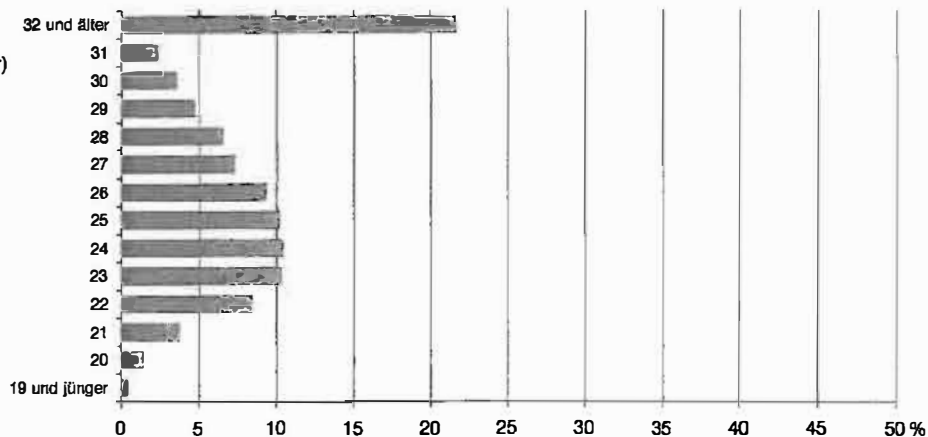

1) Alter am 31.12.1996

2) an Fachoberschulen: 27 Jahre und älter

**9. Ausländische Lehrgangsteilnehmer des Zweiten Bildungsweges in Berlin am 1. Oktober 1996 nach Staatsangehörigkeit und angestrebtem Abschluss**

Staatsangehörigkeit	Insgesamt			Angestrebter Abschluss							
				Hauptschulabschluss <sup>1)</sup>		Realschulabschluss		Fachhochschulreife		allgemeine Hochschulreife	
	insgesamt	männlich	weiblich	insg.	weibl.	insg.	weibl.	insg.	weibl.	insg.	weibl.
	1	2	3	4	5	6	7	8	9	10	11
Europa .....	481	222	259	207	109	111	60	42	15	121	75
davon											
EU-Länder <sup>2)</sup>	41	22	19	12	5	7	1	1	1	21	12
Belgien .....	1	1	-	1	-	-	-	-	-	-	-
Dänemark .....	2	-	2	-	-	-	-	-	-	2	2
Frankreich .....	-	-	-	-	-	-	-	-	-	-	-
Griechenland .....	7	4	3	2	2	2	-	-	-	3	1
Großbritannien .....	9	5	4	4	1	1	-	-	-	4	3
Italien .....	11	7	4	4	2	1	-	-	-	6	2
Niederlande .....	4	2	2	-	-	2	1	-	-	2	1
Österreich .....	3	1	2	-	-	-	-	-	-	3	2
Portugal .....	2	-	2	-	-	-	-	1	1	1	1
Spanien .....	2	2	-	1	-	1	-	-	-	-	-
Ehem. Jugoslawien .....	71	35	36	30	19	18	9	12	4	11	4
darunter											
Bosnien-Herzegowina .....	18	7	11	12	8	5	2	-	-	1	1
Jugoslawien .....	22	9	13	15	9	-	-	3	2	4	2
Kroatien .....	25	14	11	3	2	10	6	7	2	5	1
Polen .....	41	17	24	11	6	18	9	3	2	9	7
Schweiz .....	2	1	1	-	-	-	-	-	-	2	1
Türkei .....	278	122	156	123	67	65	39	24	7	66	43
Ungarn .....	14	10	4	14	4	-	-	-	-	-	-
Sonstige europ. Länder <sup>2)</sup> .....	34	15	19	17	8	3	2	2	1	12	8
Afrika .....	53	38	15	27	10	8	1	8	-	10	4
Amerika .....	11	5	6	2	1	2	1	1	-	6	4
Asien .....	103	62	41	62	25	21	8	10	2	10	6
darunter											
Iran .....	7	5	2	1	-	2	1	2	-	2	1
Libanon .....	20	12	8	14	6	5	2	1	-	-	-
Vietnam .....	21	17	4	16	3	1	-	2	-	2	1
Australien/Ozeanien .....	3	2	1	-	-	2	1	1	-	-	-
Staatenlos und ungeklärt bzw. unbekannt .....	6	4	2	-	-	1	-	3	1	2	1
<b>Insgesamt</b>	<b>657</b>	<b>333</b>	<b>324</b>	<b>298</b>	<b>145</b>	<b>145</b>	<b>71</b>	<b>65</b>	<b>18</b>	<b>149</b>	<b>90</b>

1) einschließlich erweiterter Hauptschulabschluss

2) Die Staatsangehörigkeit der EU-Länder Finnland, Irland, Luxemburg und Schweden wird in Berlin nicht gesondert erfragt; ggf. bei "Sonstige europ. Länder" enthalten.

**10. Lehrgangsteilnehmer des Zweiten Bildungsweges in Berlin am 1. Oktober 1996 nach Teilnahme am Fremdsprachenunterricht und angestrebtem Abschluss**

Fremdsprache	Insgesamt	Angestrebter Abschluss					
		Hauptschulabschluss <sup>1)</sup>	Realschulabschluss	Fachhochschulreife	allgemeine Hochschulreife		
					insgesamt	Abendgymnasium	Kollegs
	1	2	3	4	5	6	7
Englisch	4 963	726	717	885	2 635	660	1 975
Französisch	927	-	-	-	927	333	594
Latein	352	-	-	-	352	106	246
Spanisch	528	-	-	-	528	-	528
Russisch	104	-	7	5	92	31	61
Deutsch als Fremdsprache	196	194	-	-	2	2	-

1) einschließlich erweiterter Hauptschulabschluss

**11. Absolventen, darunter Ausländer, des Zweiten Bildungsweges in Berlin im Schuljahr 1995/96 nach Institutionen, Geschlecht, Prüfungsergebnis und Abschlussart**

Institution — Ausländer	Ins- gesamt	Männ- lich	Weib- lich	Bestandene Abschlussprüfung			Nicht bestandene Abschlussprüfung			Abgänger <sup>1)</sup>		
				ins- gesamt	männ- lich	weib- lich	ins- gesamt	männ- lich	weib- lich	ins- gesamt	männ- lich	weib- lich
	1	2	3	4	5	6	7	8	9	10	11	12
<b>Hauptschulabschluss<sup>2)</sup></b>												
Abendhauptschulen .....	160	69	91	71	25	46	5	1	4	84	43	41
Volkshochschulen .....	485	222	263	251	98	153	28	18	10	206	106	100
Fremdenprüfung <sup>3)</sup> .....	1 236	634	602	810	404	406	426	230	196	x	x	x
Insgesamt .....	1 881	925	956	1 132	527	605	459	249	210	290	149	141
darunter Ausländer	767	368	399	447	194	253	203	109	94	117	65	52
<b>Realschulabschluss</b>												
Abendrealschulen .....	262	139	123	96	40	56	7	6	1	159	93	66
darunter private Schulen .....	33	19	14	17	8	9	-	-	-	16	11	5
Volkshochschulen .....	416	194	222	170	78	92	14	6	8	232	110	122
Fremdenprüfung <sup>3)</sup> .....	122	50	72	39	17	22	83	33	50	x	x	x
Insgesamt .....	800	383	417	305	135	170	104	45	59	391	203	188
darunter Ausländer	216	111	105	71	26	45	34	21	13	111	64	47
<b>Fachhochschulreife</b>												
Fachoberschulen .....	274	158	116	217	117	100	3	1	2	54	40	14
Volkshochschulen .....	244	85	159	151	54	97	1	-	1	92	31	61
Besonderer Lehrgang zum Erwerb der Fachhochschulreife .....	62	23	39	48	19	29	3	2	1	11	2	9
Insgesamt .....	580	266	314	416	190	226	7	3	4	157	73	84
darunter Ausländer	49	31	18	31	20	11	2	-	2	16	11	5
<b>Allgemeine Hochschulreife</b>												
Abendgymnasien .....	253	112	141	135	60	75	4	2	2	114	50	64
Kollegs .....	742	303	439	560	211	349	21	12	9	161	80	81
darunter												
Volkshochschul-Kollegs .....	519	211	308	381	144	237	13	5	8	125	62	63
Berlin Kolleg .....	223	92	131	179	67	112	8	7	1	36	18	18
Fremdenprüfung <sup>3)</sup> .....	108	55	53	33	13	20	75	42	33	x	x	x
Insgesamt .....	1 103	470	633	728	284	444	100	56	44	275	130	145
darunter Ausländer	49	29	20	22	11	11	13	11	2	14	7	7

1) Abgänger, die vorzeitig die Schule verlassen haben

2) einschließlich erweiterter Hauptschulabschluss

3) Berichtsjahr 1996



**12. Absolventen des Zweiten Bildungsweges mit bestandener Abschlussprüfung in Berlin im Schuljahr 1995/96 nach Institutionen, Geschlecht, Geburtsjahren und Abschlussart**

Institution ----- Geschlecht	Ins- gesamt	Geburtsjahr													
		1977 und später	1976	1975	1974	1973	1972	1971	1970	1969	1968	1967	1966	1965	1964 und früher
		1	2	3	4	5	6	7	8	9	10	11	12	13	14
Hauptschulabschluss <sup>1)</sup>															
Abendhauptschulen .....	71	14	6	4	3	4	4	1	4	-	-	-	2	5	24
Volkshochschulen .....	251	102	22	24	12	9	12	9	5	9	4	3	8	3	29
Fremdenprüfung <sup>2)</sup> .....	810	508	79	40	27	25	16	18	11	12	9	12	6	7	40
Insgesamt .....	1 132	624	107	68	42	38	32	28	20	21	13	15	16	15	93
männlich .....	527	359	38	25	18	15	16	9	7	3	4	5	4	3	21
weiblich .....	605	265	69	43	24	23	16	19	13	18	9	10	12	12	72
Realschulabschluss															
Abendrealschulen .....	96	24	12	11	10	1	6	5	6	3	1	2	-	-	15
darunter															
private Schulen .....	17	11	1	2	-	1	-	1	1	-	-	-	-	-	-
Volkshochschulen .....	170	26	27	14	14	13	11	10	8	11	5	7	5	4	15
Fremdenprüfung <sup>2)</sup> .....	39	8	7	4	4	3	3	2	3	1	1	1	-	-	2
Insgesamt .....	305	58	46	29	28	17	20	17	17	15	7	10	5	4	32
männlich .....	135	30	19	12	14	9	8	6	7	6	3	7	3	2	9
weiblich .....	170	28	27	17	14	8	12	11	10	9	4	3	2	2	23
Fachhochschulreife															
Fachoberschulen .....	217	-	8	23	28	33	28	21	17	59 <sup>3)</sup>	-	-	-	-	-
Volkshochschulen .....	151	-	-	3	9	13	16	18	20	20	14	13	12	8	5
Besonderer Lehrgang zum Erwerb der Fach- hochschulreife .....	48	-	-	-	3	1	4	3	7	8	4	3	7	3	5
Insgesamt .....	416	-	8	26	40	47	48	42	44	87	18	16	19	11	10
männlich .....	190	-	5	10	19	21	26	17	15	48	8	5	7	4	5
weiblich .....	226	-	3	16	21	26	22	25	29	39	10	11	12	7	5
Allgemeine Hochschulreife															
Abendgymnasien .....	135	-	-	-	2	5	24	13	18	13	16	9	9	6	20
Kollegs .....	560	-	-	-	10	46	52	67	49	69	48	40	42	27	110
darunter															
Volkshochschul-Kollegs	381	-	-	-	10	43	44	47	34	46	35	25	28	18	51
Berlin Kolleg .....	179	-	-	-	-	3	8	20	15	23	13	15	14	9	59
Fremdenprüfung <sup>2)</sup> .....	33	-	1	2	3	6	3	6	4	1	2	-	3	-	2
Insgesamt .....	728	-	1	2	15	57	79	86	71	83	66	49	54	33	132
männlich .....	284	-	1	1	5	23	28	37	26	31	30	19	24	17	42
weiblich .....	444	-	-	1	10	34	51	49	45	52	36	30	30	16	90

1) einschließlich erweiterter Hauptschulabschluss

2) Berichtsjahr 1996

3) 1969 und früher

## 6. Absolventen in Berlin im Schuljahr 1995/96 nach Abschlussart und Alter<sup>1)</sup>

### Hauptschulabschluss, einschließl. erweiterter Hauptschulabschluss (insgesamt 1 132 Absolventen)

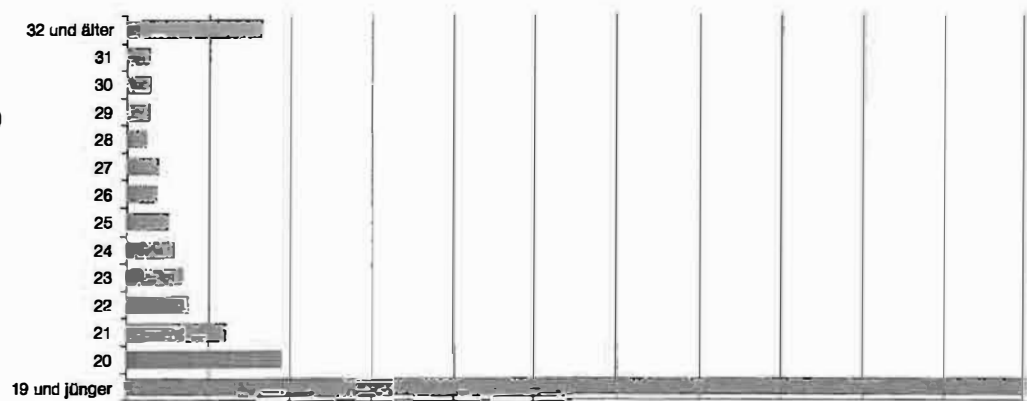

### Realschulabschluss (insgesamt 305 Absolventen)

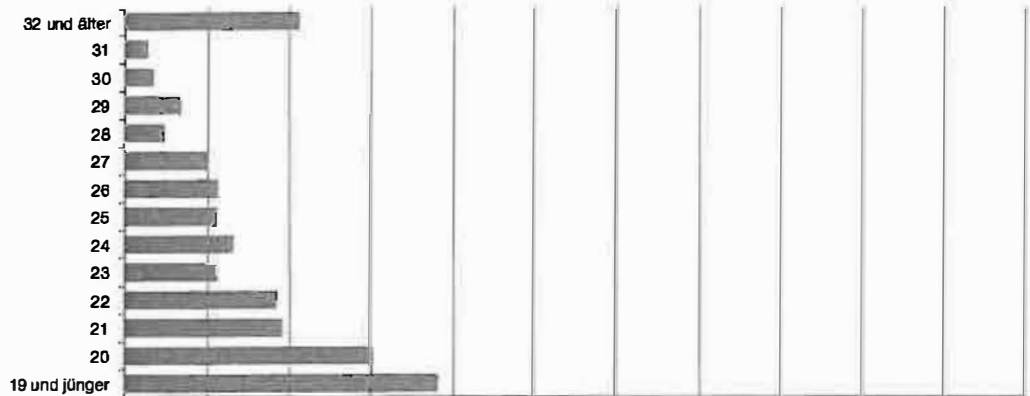

### Fachhochschulreife (insgesamt 416 Absolventen)

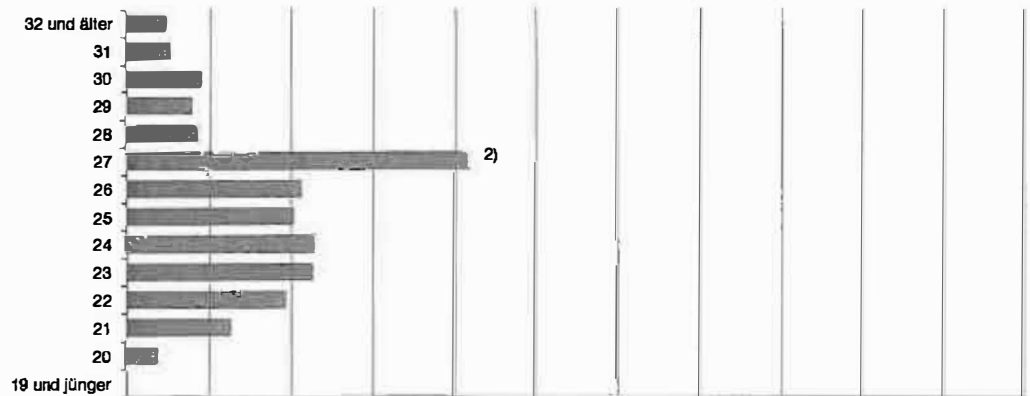

### Allgemeine Hochschulreife (insgesamt 728 Absolventen)

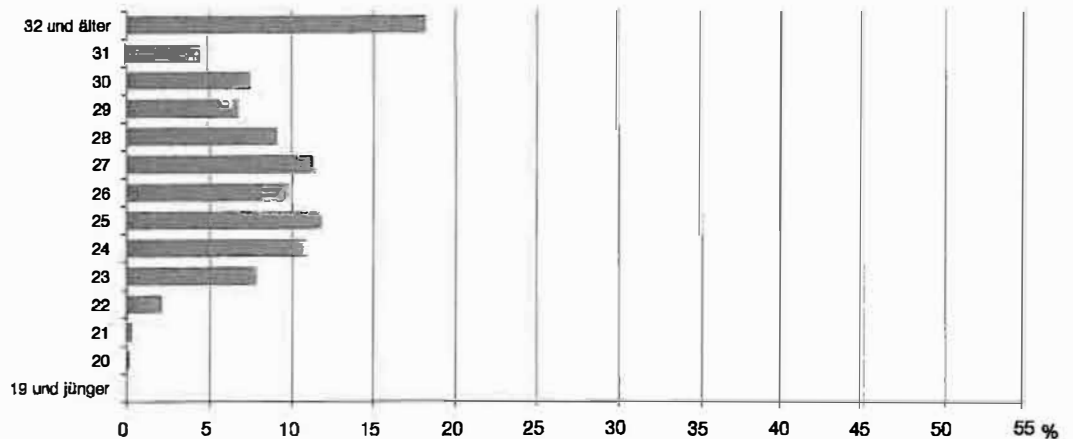

1) Alter am 31.12.1996

2) an Fachoberschulen: 27 Jahre und älter

