

Statistische Berichte

Landesbetrieb für
Datenverarbeitung
und Statistik
Land Brandenburg



A IV 9 – j / 00

Stationäre Behandlung in Krankenhäusern im Land Brandenburg

2000



Gesundheitswesen

Erarbeitet:
Landesbetrieb für Datenverarbeitung und Statistik
Dezernat Gesundheit, Sozialleistungen, Rechtspflege

Herausgeber:
Landesbetrieb für Datenverarbeitung und Statistik
Dezernat Informationsmanagement
Postfach 60 10 52, 14410 Potsdam

Dortustraße 46, 14467 Potsdam

Telefon: 0331 39 - 575
Fax: 0331 39 - 418
Internet: www.lids-bb.de
E-Mail: info@lids.brandenburg.de

Erschienen im März 2003

Preis: 4,25 EUR

© Landesbetrieb für Datenverarbeitung und Statistik, Potsdam, 2003

Für nichtgewerbliche Zwecke sind Vervielfältigung und unentgeltliche Verbreitung, auch auszugsweise, mit Quellenangabe gestattet. Die Verbreitung, auch auszugsweise, über elektronische Systeme/Datenträger bedarf der vorherigen Zustimmung. Alle übrigen Rechte bleiben vorbehalten.

Inhalt

	Seite
Erläuterungen	5
1. Aus dem Krankenhaus entlassene vollstationäre Patienten (einschließlich Sterbefälle, ohne Stundenfälle) 2000 nach Diagnoseklassen, Verweildauer und Geschlecht	7
2. Aus dem Krankenhaus entlassene vollstationäre Patienten insgesamt (einschließlich Sterbefälle, ohne Stundenfälle) 2000 nach ausgewählten Diagnosen und Altersgruppen	10
3. Aus dem Krankenhaus entlassene vollstationäre männliche Patienten (einschließlich Sterbefälle, ohne Stundenfälle) 2000 nach ausgewählten Diagnosen und Altersgruppen	18
4. Aus dem Krankenhaus entlassene vollstationäre weibliche Patienten (einschließlich Sterbefälle, ohne Stundenfälle) 2000 nach ausgewählten Diagnosen und Altersgruppen	26
5. Aus dem Krankenhaus entlassene vollstationäre Patienten insgesamt (einschließlich Sterbefälle, ohne Stundenfälle) 2000 nach ausgewählten Diagnosen, Altersgruppen und Verweildauer	34
6. Stundenfälle (einschließlich Sterbefälle) im Krankenhaus 2000 nach Diagnoseklassen und Altersgruppen	42
7. Im Krankenhaus gestorbene Patienten (ohne Stundenfälle) 2000 nach Diagnoseklassen und Altersgruppen	43
8. Aus dem Krankenhaus entlassene vollstationäre Patienten (einschließlich Sterbefälle, ohne Stundenfälle) mit Operationen 2000 nach Diagnoseklassen und Verweildauer	44
9. Aus dem Krankenhaus entlassene vollstationäre Patienten (einschließlich Sterbefälle, ohne Stundenfälle) mit einer Verweildauer bis zu drei Tagen 2000 nach Diagnoseklassen und Altersgruppen	45
10. Aus dem Krankenhaus entlassene vollstationäre Patienten (einschließlich Sterbefälle, ohne Stundenfälle) 2000 nach Fachabteilungen mit der längsten Verweildauer und Altersgruppen	48
11. Aus dem Krankenhaus entlassene vollstationäre Patienten (einschließlich Sterbefälle, ohne Stundenfälle) 2000 nach Krankenhausträgern und Altersgruppen	52
12. Aus dem Krankenhaus entlassene vollstationäre Patienten (einschließlich Sterbefälle, ohne Stundenfälle) 2000 nach Krankenhausträgern und Diagnoseklassen	56

Grafiken

Aus dem Krankenhaus entlassene vollstationäre Patienten (einschließlich Sterbefälle, ohne Stundenfälle) 2000 nach ausgewählten Diagnoseklassen und Geschlecht	8
Aus dem Krankenhaus entlassene vollstationäre Patienten (einschließlich Sterbefälle, ohne Stundenfälle) 2000 nach Altersgruppen und Geschlecht	9
Aus dem Krankenhaus entlassene vollstationäre Patienten (einschließlich Sterbefälle, ohne Stundenfälle) mit Operationen 2000 nach ausgewählten Diagnoseklassen.....	46
Aus dem Krankenhaus entlassene vollstationäre Patienten (einschließlich Sterbefälle, ohne Stundenfälle) 2000 nach Altersgruppen - Kurzlieger -	47
Aus dem Krankenhaus entlassene vollstationäre Patienten (einschließlich Sterbefälle, ohne Stundenfälle) 2000 nach Fachabteilungen mit der längsten Verweildauer	51
Aus dem Krankenhaus entlassene vollstationäre Patienten (einschließlich Sterbefälle, ohne Stundenfälle) 2000 nach Krankenhausträgern	51

Erläuterungen

Ziel der Statistik

Mit den seit 1993 erfassten Daten zur Behandlungsdiagnose in Krankenhäusern wird für 2000 ein Material zur Verfügung gestellt, das wichtige Erkenntnisse über die stationäre Versorgung nach Krankheitsarten liefert. Damit besteht die Möglichkeit, regionale Unterschiede der Morbidität zu erkennen und zu analysieren. Die Diagnosestatistik bildet als Teil der Krankenhausstatistik die statistische Basis für viele gesundheitspolitische Entscheidungen. Sie liefert Informationen über die Struktur der stationären Versorgung und über die regionalen Häufigkeiten von Krankheitsarten. Sie dient auch der Wissenschaft und Forschung und trägt zur Information in der Bevölkerung bei.

Rechtsgrundlage

Rechtsgrundlage für die Erhebung der Diagnosestatistik bildet die Verordnung über die Bundesstatistik für Krankenhäuser (Krankenhausstatistik-Verordnung - KHStatV) vom 10. April 1990 (BGBl. I S. 730) in Verbindung mit § 28 Abs. 2 des Gesetzes zur wirtschaftlichen Sicherung der Krankenhäuser und zur Regelung der Krankenhauspflegesätze (Krankenhausfinanzierungsgesetz - KHG) in der Fassung der Bekanntmachung vom 10. April 1991 (BGBl. I S. 886), zuletzt geändert durch Artikel 4 des Gesetzes vom 22. Dezember 1999 (BGBl. I S. 2626) in Verbindung mit dem Gesetz über die Statistik für Bundeszwecke (Bundesstatistikgesetz - BStatG) vom 22. Januar 1987 (BGBl. I S. 462, 565), zuletzt geändert durch Artikel 4 des Gesetzes vom 02. August 2000 (BGBl. I S. 1253).

Berichtskreis

Zum Berichtskreis gehören die Träger der Krankenhäuser gemäß § 107 Abs. 1 Sozialgesetzbuch V. Buch. Die Auskunftspflicht ergibt sich aus § 6 KHStatV in Verbindung mit § 15 BStatG. Ausgenommen sind Vorsorge- oder Rehabilitationseinrichtungen sowie Krankenhäuser im Straf- und Maßregelvollzug und Polizeikrankenhäuser.

Methodische Hinweise

In die Diagnosestatistik werden alle Erhebungsmerkmale entsprechend § 3 Nr. 14 KHStatV aufgenommen.

Erfasst werden alle im Laufe des Berichtsjahres entlassenen vollstationären Patienten (einschließlich Sterbefälle). Ansatzpunkt für die Erfassung ist die Entlassung aus dem Krankenhaus, unabhängig davon, in wie vielen Fachabteilungen der Patient während seines Krankenhausaufenthaltes behandelt wurde.

Angegeben wird nur die Hauptdiagnose (die hauptsächlich die Dauer der vollstationären Behandlung beeinflussende Diagnose bzw. die den größten Anteil an medizinischen Leistungen verursachende Behandlung). Die Hauptdiagnose wird ab dem Jahr 2000 nach der Zehnten Revision der Internationalen Statistischen Klassifikation der Krankheiten und verwandter Gesundheitsprobleme in ihrer für Zwecke des SGBV überarbeiteten Fassung (ICD-10-SGBV) angegeben. Bis zum Jahr 1999 erfolgte die Signierung gemäß den Regeln der Weltgesundheitsorganisation (WHO) nach der Fassung der 9. Revision. Vom Gesetzgeber sanktioniert, musste diese Umstellung nicht zum 01.01.2000 erfolgen, so dass im Jahr 2000 sowohl nach 9. Revision als auch nach 10. Revision verschlüsselt werden konnte. Im Land Brandenburg wurde durch die Krankenhäuser jedoch nur ein geringer Anteil (ca. 5 Prozent) der Hauptdiagnosen nach der 9. Revision verschlüsselt.

Bei der technischen Aufbereitung der Diagnosestatistik wurden aufgrund der unterschiedlichen Versionen 26 Fälle nicht zugeordnet. Somit sind in diagnosebezogenen Ergebnistabellen geringfügige Differenzen zu verzeichnen.

Wurde der Patient während seines Krankenhausaufenthaltes im Zusammenhang mit der Hauptdiagnose operiert, erfolgte darüber eine Information. Als Operation wird ein selbständiger ärztlicher therapeutischer und/oder diagnostischer Eingriff verstanden, der im OP-Saal oder unter OP-Bedingungen vorgenommen wurde.

Angaben zum Aufnahme- und Entlassungstag sind für die Ermittlung der Pflegetage und in Verbindung mit dem Geburtsdatum zur Altersangabe des Patienten bei stationärer Aufnahme notwendig. Die durchschnittliche Verweildauer wird in Tagen ausgewiesen. Sie errechnet sich aus den Pflegetagen durch die Zahl der entlassenen Patienten. Stundenfälle werden dabei nicht einbezogen.

Der Auswertung zu Fachabteilungen liegt jeweils die Fachabteilung zugrunde, in der der Patient während seines Krankenhausaufenthaltes am längsten gelegen hat. Dabei ist für die Zuordnung die Dauer des Krankenhausaufenthaltes und nicht der erbrachte Leistungsumfang maßgeblich. Fachabteilungen sind abgegrenzte, von Ärzten mit Gebieten oder Schwerpunkten/Teilgebieten ständig verantwortlich geleitete Abteilungen mit besonderen Behandlungseinrichtungen.

Angaben zu vollstationären Patienten nach Altersgruppen, Diagnosen, Operationen, Verweildauer, Fachabteilungen und Wohnsitz der Patienten liegen neben Landesergebnissen gleichfalls für jeden Kreis/jedes Krankenhaus vor. Diese detaillierten Auswertungen können nach Anforderung zur Verfügung gestellt werden.

Zeichenerklärung (nach DIN 55 301)

- nichts vorhanden (gleich null)
- 0 weniger als die Hälfte von 1 in der letzten besetzten Stelle, jedoch mehr als nichts
- x Tabellenfach gesperrt, weil Aussage nicht sinnvoll
- Zahlenwert unbekannt oder geheimzuhalten

Hinweis

Durch Auf- bzw. Abrunden von Einzelangaben können sich geringe Abweichungen in den Endsummen ergeben.

1. Aus dem Krankenhaus entlassene vollstationäre Patienten (einschließlich Sterbefälle, ohne Stundenfälle) 2000 nach Diagnoseklassen, Verweildauer*) und Geschlecht*)

Pos.-Nr. der ICD-10	Diagnoseklasse	Insgesamt		Männlich		Weiblich	
		Patienten	durch- schnittliche Verweil- dauer	Patienten	durch- schnittliche Verweil- dauer	Patienten	durch- schnittliche Verweil- dauer
	Insgesamt	481 836	.	219 662	.	262 172	.
A00 - T98	Krankheiten, Verletzungen und Vergiftungen	478 335	10,2	218 746	10,1	259 587	10,3
A00 - B99	Bestimmte infektiöse und parasitäre Krankheiten	8 318	9,0	4 066	9,1	4 252	9,0
C00 - D48	Neubildungen	55 789	10,0	25 530	10,3	30 259	9,8
D50 - D89	Krankheiten des Blutes und der blutbildenden Organe sowie bestimmte Störungen mit Beteiligung des Immunsystems	3 049	9,5	1 259	9,1	1 790	9,8
E00 - E90	Endokrine, Ernährungs- und Stoffwechselkrankheiten	16 110	10,9	5 638	11,7	10 472	10,5
F00 - F99	Psychische und Verhaltensstörungen	27 713	22,1	16 638	19,3	11 075	26,4
G00 - G99	Krankheiten des Nervensystems	19 431	9,3	9 970	8,4	9 461	10,2
H00 - H59	Krankheiten des Auges und der Augen- anhangsgebilde	8 383	4,4	3 094	4,6	5 289	4,3
H60 - H95	Krankheiten des Ohres und des Warzen- fortsatzes	4 993	7,6	2 413	7,4	2 580	7,8
I00 - I99	Krankheiten des Kreislaufsystems	84 506	10,8	42 110	10,2	42 396	11,4
J00 - J99	Krankheiten des Atmungssystems	29 221	9,0	16 090	8,9	13 131	9,1
K00 - K93	Krankheiten des Verdauungssystems	50 675	9,1	25 237	9,2	25 437	9,0
L00 - L99	Krankheiten der Haut und der Unterhaut	6 449	12,9	3 483	12,4	2 966	13,4
M00 - M99	Krankheiten des Muskel-Skelett-Systems und des Bindegewebes	34 192	12,3	15 194	11,2	18 998	13,1
N00 - N99	Krankheiten des Urogenitalsystems	33 939	7,0	10 651	7,4	23 288	6,8
O00 - O99	Schwangerschaft, Geburt und Wochenbett	25 509	6,7	–	–	25 509	6,7
P00 - P96	Bestimmte Zustände, die ihren Ursprung in der Perinatalperiode haben	2 899	11,1	1 624	11,1	1 274	11,1
Q00 - Q99	Angeborene Fehlbildungen, Deformitäten und Chromosomenanomalien	2 067	6,8	1 137	6,3	930	7,4
R00 - R99	Symptome und abnorme klinische und Laborbefunde, die anderenorts nicht klassifiziert sind	11 046	6,8	4 853	6,8	6 193	6,8
S00 - T98	Verletzungen, Vergiftungen und bestimmte andere Folgen äußerer Ursachen	54 046	9,2	29 759	8,1	24 287	10,4
Z00 - Z99	Faktoren, die den Gesundheitszustand beeinflussen und zur Inanspruchnahme des Gesundheitswesens führen	2 866	3,7	518	4,7	2 348	3,5
	Ohne Diagnoseangabe	635	7,8	398	6,6	237	9,9

*) Ohne Patienten mit unbekanntem Geschlecht und unbekannter Verweildauer

Aus dem Krankenhaus entlassene vollstationäre Patienten (einschließlich Sterbefälle, ohne Stundenfälle) 2001 nach ausgewählten Diagnoseklassen und Geschlecht

Diagnoseklasse
(Pos.-Nr. der ICD-10)

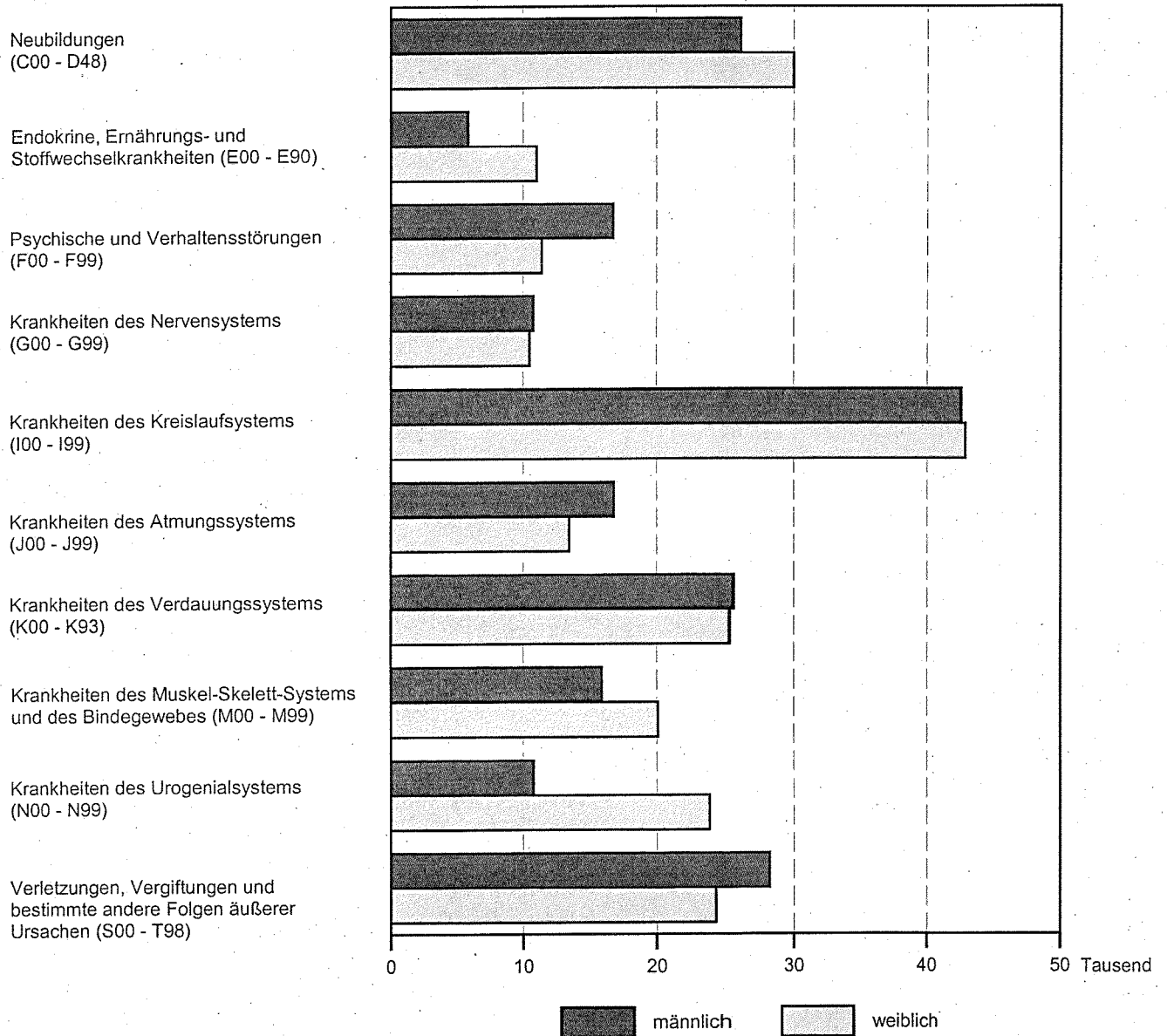

Aus dem Krankenhaus entlassene vollstationäre Patienten (einschließlich Sterbefälle, ohne Stundenfälle) 2001 nach Altersgruppen *) und Geschlecht

Alter von ... bis
unter ... Jahren

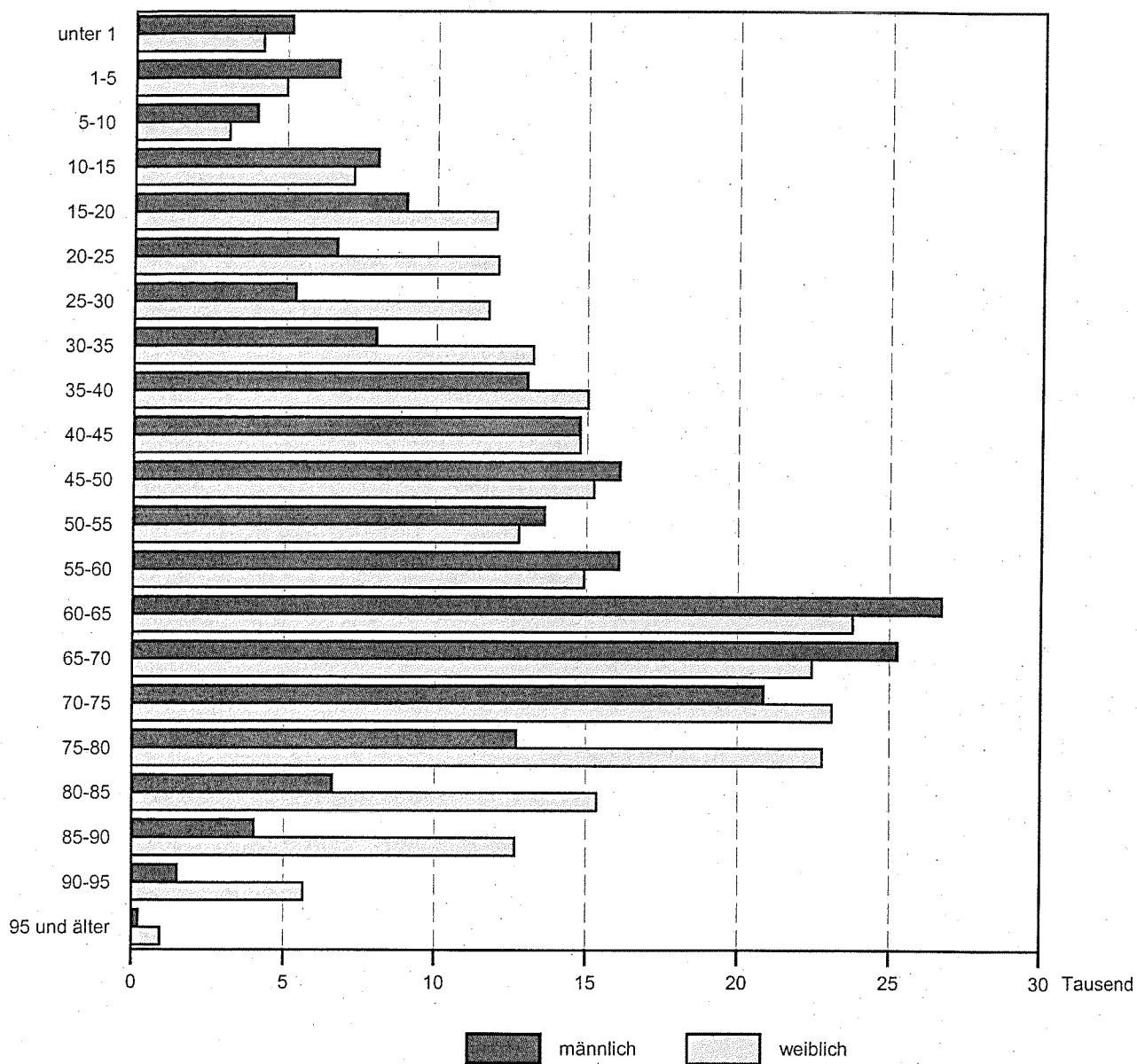

*) Ohne Patienten mit unbekanntem Alter

2. Aus dem Krankenhaus entlassene vollstationäre Patienten insgesamt (einschließlich

Lfd. Nr.	Pos.-Nr. der ICD-10	Diagnose	Insgesamt			
				0 - 1	1 - 5	5 - 10
1		Insgesamt	481 836	9 173	11 654	8 033
2	A00 - T98	Krankheiten, Verletzungen und Vergiftungen	478 335	9 108	11 560	7 969
3	A00 - B99	Bestimmte infektiöse und parasitäre Krankheiten	8 318	953	1 431	456
4	A15 - A19, B90	Tuberkulose, einschließlich ihrer Spätfolgen	296	–	–	2
5	A39	Meningokokkeninfektion	29	4	6	2
6	B15 - B19	Virushepatitis	231	4	2	5
7	B20 - B24	HIV-Krankheit (Humane Immundefizienz-Viruskrankheit)	15	–	–	–
8	C00 - D48	Neubildungen	55 789	56	132	67
9	C00 - C97	Bösartige Neubildungen	43 139	7	92	31
10	C00 - C14	Bösartige Neubildungen der Lippe, der Mundhöhle und des Pharynx	1 357	–	–	–
11	C15	Bösartige Neubildung des Ösophagus	529	–	–	–
12	C16	Bösartige Neubildung des Magens	1 453	–	–	–
13	C18	Bösartige Neubildung des Dickdarmes	3 914	–	–	–
14	C19 - C21	Bösartige Neubildung des Rektums und des Anus	2 955	–	–	–
15	C22	Bösartige Neubildung der Leber und der intrahepatischen Gallengänge	464	1	–	1
16	C25	Bösartige Neubildung des Pankreas	1 054	–	–	–
17	C32 - C34	Bösartige Neubildung des Larynx, der Trachea, der Bronchien und der Lunge	6 614	–	–	–
18	C43	Bösartiges Melanom der Haut	506	–	–	–
19	C50	Bösartige Neubildung der Brustdrüse	5 042	–	–	–
20	C53	Bösartige Neubildung der Cervix uteri	645	–	–	–
21	C54 - C55	Bösartige Neubildung des Corpus uteri und des Uterus, Teil nicht näher bezeichnet	656	–	–	–
22	C61	Bösartige Neubildung der Prostata	1 622	–	–	–
23	C67	Bösartige Neubildung der Harnblase	2 900	–	–	–
24	C81 - C96	Bösartige Neubildung des lymphatischen, blutbildenden und verwandten Gewebes	4 474	–	58	22
25	D50 - D89	Krankheiten des Blutes und der blutbildenden Organe sowie bestimmte Störungen mit Beteiligung des Immunsystems	3 049	29	85	76
26	E00 - E90	Endokrine, Ernährungs- und Stoffwechselkrankheiten	16 110	105	181	136
27	E10 - E14	Diabetes mellitus	7 460	1	19	43
28	F00 - F99	Psychische und Verhaltensweisen	27 713	65	154	405
29	F10	Psychische und Verhaltensstörungen durch Alkohol	11 511	–	–	–
30	F11 - F16, F18 - F19	Psychische und Verhaltensstörungen durch andere psychotrope Substanzen	873	–	5	–

Sterbefälle, ohne Stundenfälle) 2000 nach ausgewählten Diagnosen und Altersgruppen

Entlassene und verstorbene Patienten insgesamt									Lfd. Nr.
davon im Alter von ... bis unter ... Jahren									
10 - 15	15 - 20	20 - 25	25 - 30	30 - 35	35 - 40	40 - 45	45 - 50	50 - 55	
16 171	20 585	18 773	18 559	22 867	28 362	28 747	29 973	22 200	1
15 960	20 498	18 692	18 395	22 429	27 587	28 179	29 782	22 118	2
571	465	354	249	278	317	310	300	218	3
6	9	6	13	9	33	24	9	15	4
4	3	–	1	–	1	–	1	1	5
7	14	20	12	17	15	24	31	12	6
1	–	1	–	1	1	1	–	3	7
210	436	391	540	1 129	2 115	3 023	4 163	3 232	8
79	195	147	251	525	933	1 452	2 471	2 289	9
1	1	–	4	2	30	84	184	136	10
–	1	–	–	2	7	30	59	41	11
–	–	–	2	16	14	39	74	45	12
1	1	–	3	6	17	57	123	126	13
–	1	–	1	1	23	33	102	155	14
–	–	–	–	–	2	4	15	15	15
–	–	1	2	1	14	17	60	55	16
–	1	–	–	15	51	140	265	340	17
–	–	2	7	13	11	27	50	51	18
–	–	3	10	93	221	341	589	421	19
–	–	1	11	65	91	110	92	44	20
–	–	–	3	11	11	22	25	32	21
–	–	–	–	–	–	9	11	31	22
–	–	–	–	4	25	32	50	84	23
63	134	66	93	123	117	116	234	228	24
103	103	46	50	75	99	140	153	86	25
285	235	211	242	416	717	848	1 146	975	26
110	119	102	76	107	217	272	441	400	27
1 121	1 660	1 239	1 124	2 381	3 939	3 859	3 052	1 443	28
76	281	194	362	1 257	2 360	2 489	1 855	817	29
36	280	176	72	61	66	44	45	13	30

Noch: 2. Aus dem Krankenhaus entlassene vollstationäre Patienten insgesamt (einschließlich

Lfd. Nr.	Pos.-Nr. der ICD-10	Diagnose	Insgesamt			
				0 - 1	1 - 5	5 - 10
31	G00 - G99	Krankheiten des Nervensystems	19 431	1 092	414	409
32	G00 - G03	Meningitis	270	10	33	36
33	H00 - H59	Krankheiten des Auges und der Augen- anhangsgebilde	8 383	27	50	55
34	H60 - H95	Krankheiten des Ohres und des Warzenfort- satzes	4 993	180	586	137
35	I00 - I99	Krankheiten des Kreislaufsystems	84 506	39	64	121
36	I20 - I25	Ischämische Herzkrankheiten	24 728	–	–	–
37	I30 - I33, I39 - I52	Sonstige Herzkrankheiten	20 179	25	22	28
38	I60 - I69	Zerebrovaskuläre Krankheiten	13 024	5	3	1
39	J00 - J99	Krankheiten des Atmungssystems	29 221	1 551	4 676	1 769
40	J10 - J11	Grippe	339	35	85	42
41	J12 - J18	Pneumonie	6 674	413	723	138
42	J40 - J47	Chronische Krankheiten der unteren Atemwege	5 402	113	170	146
43	J45 - J46	Asthma	1 481	32	52	116
44	K00 - K93	Krankheiten des Verdauungssystems	50 675	451	712	1 122
45	K25 - K28	Ulcus ventriculi, duodeni, pepticum, pepticum jejuni	2 939	–	1	1
46	K70, K73 - K74	Alkoholische Leberkrankheit, Chronische Leberkrankheit, Fibrose und Leberzirrhose	2 337	–	–	–
47	L00 - L99	Krankheiten der Haut und der Unterhaut	6 449	84	143	151
48	M00 - M99	Krankheiten des Muskel-Skelett-Systems und des Bindegewebes	34 192	19	107	204
49	M05 - M06, M15 - M19	Polyarthrit und Arthrose	8 648	–	3	3
50	N00 - N99	Krankheiten des Urogenitalsystems	33 939	215	279	293
51	N00 - N29	Krankheiten der Niere	9 873	97	92	88
52	O00 - O99	Schwangerschaft, Geburt und Wochenbett	25 509	–	–	–
53	P00 - P96	Bestimmte Zustände, die ihren Ursprung in der Perinatalperiode haben	2 899	2 848	13	7
54	Q00 - Q99	Angeborene Fehlbildungen, Deformitäten und Chromosomenanomalien	2 067	435	237	308
55	Q00 - Q07	Angeborene Fehlbildungen des Nerven- systems	71	15	14	7
56	Q20 - Q28	Angeborene Fehlbildungen des Kreislauf- systems	262	110	23	11
57	R00 - R99	Symptome und abnorme klinische und Laborbefunde, die anderenorts nicht klassifiziert sind	11 046	482	782	499
58	S00 - T98	Verletzungen, Vergiftungen und bestimmte andere Folgen äußerer Ursachen	54 046	477	1 514	1 754
59	Z00 - Z99	Faktoren, die den Gesundheitszustand beeinflussen und zur Inanspruchnahme des Gesundheitswesens führen	2 866	9	6	20
60		Ohne Diagnoseangabe	635	56	88	44

Sterbefälle, ohne Stundenfälle) 2000 nach ausgewählten Diagnosen und Altersgruppen

Entlassene und verstorbene Patienten insgesamt									Lfd. Nr.
davon im Alter von ... bis unter ... Jahren									
10 - 15	15 - 20	20 - 25	25 - 30	30 - 35	35 - 40	40 - 45	45 - 50	50 - 55	
670	679	464	435	760	1 158	1 238	1 373	1 068	31
26	26	17	16	19	15	12	5	8	32
99	90	46	63	62	158	165	242	197	33
217	199	127	103	196	327	364	371	328	34
531	535	414	474	1 049	1 878	2 745	3 984	4 007	35
–	11	20	55	152	369	785	1 275	1 388	36
102	95	121	122	236	334	439	570	613	37
4	16	20	33	69	137	191	335	379	38
1 485	1 502	965	708	964	1 198	1 002	1 009	769	39
50	25	8	8	5	9	10	6	4	40
174	92	53	39	83	113	143	146	147	41
213	130	75	59	73	140	153	203	179	42
194	113	58	45	46	96	88	84	56	43
3 161	2 919	1 750	1 431	2 070	3 212	3 321	3 463	2 533	44
9	31	58	57	83	183	173	190	118	45
2	3	5	16	79	199	247	300	225	46
298	462	346	265	391	513	492	481	290	47
875	1 221	764	863	1 535	2 506	2 909	3 047	2 384	48
13	23	30	50	86	165	285	386	403	49
477	1 335	1 329	1 261	1 846	2 729	3 103	3 215	2 233	50
141	270	266	245	385	609	747	729	516	51
54	2 266	6 531	7 797	5 941	2 353	532	33	2	52
2	5	6	7	4	2	3	1	–	53
325	178	58	53	60	75	69	53	30	54
11	6	1	–	–	4	1	2	3	55
18	10	4	9	3	8	9	4	4	56
932	775	347	258	366	506	521	521	342	57
4 544	5 433	3 304	2 472	2 906	3 785	3 535	3 175	1 981	58
47	68	69	156	426	768	549	172	64	59
164	19	12	8	12	7	19	19	18	60

Noch: 2. Aus dem Krankenhaus entlassene vollstationäre Patienten insgesamt (einschließlich

Lfd. Nr.	Pos.-Nr. der ICD-10	Diagnose			
			55 - 60	60 - 65	65 - 70
1		Insgesamt	35 534	47 835	44 301
2	A00 - T98	Krankheiten, Verletzungen und Vergiftungen	35 418	47 670	44 129
3	A00 - B99	Bestimmte infektiöse und parasitäre Krankheiten	364	443	373
4	A15 - A19, B90	Tuberkulose, einschließlich ihrer Spätfolgen	26	33	24
5	A39	Meningokokkeninfektion	–	2	1
6	B15 - B19	Virushepatitis	20	18	10
7	B20 - B24	HIV-Krankheit (Humane Immundefizienz-Viruskrankheit)	2	1	3
8	C00 - D48	Neubildungen	5 858	9 287	8 838
9	C00 - C97	Bösartige Neubildungen	4 800	7 954	7 718
10	C00 - C14	Bösartige Neubildungen der Lippe, der Mundhöhle und des Pharynx	230	296	174
11	C15	Bösartige Neubildung des Ösophagus	84	122	65
12	C16	Bösartige Neubildung des Magens	128	219	256
13	C18	Bösartige Neubildung des Dickdarmes	317	837	866
14	C19 - C21	Bösartige Neubildung des Rektums und des Anus	445	566	610
15	C22	Bösartige Neubildung der Leber und der intrahepatischen Gallengänge	34	102	95
16	C25	Bösartige Neubildung des Pankreas	146	233	130
17	C32 - C34	Bösartige Neubildung des Larynx, der Trachea, der Bronchien und der Lunge	901	1 448	1 399
18	C43	Bösartiges Melanom der Haut	49	77	81
19	C50	Bösartige Neubildung der Brustdrüse	771	853	658
20	C53	Bösartige Neubildung der Cervix uteri	50	42	49
21	C54 - C55	Bösartige Neubildung des Corpus uteri und des Uterus, Teil nicht näher bezeichnet	65	124	106
22	C61	Bösartige Neubildung der Prostata	127	338	384
23	C67	Bösartige Neubildung der Harnblase	170	501	627
24	C81 - C96	Bösartige Neubildung des lymphatischen, blutbildenden und verwandten Gewebes	328	640	711
25	D50 - D89	Krankheiten des Blutes und der blutbildenden Organe sowie bestimmte Störungen mit Beteiligung des Immunsystems	160	283	264
26	E00 - E90	Endokrine, Ernährungs- und Stoffwechselkrankheiten	1 540	2 170	1 940
27	E10 - E14	Diabetes mellitus	639	1 071	938
28	F00 - F99	Psychische und Verhaltensweisen	1 634	1 517	979
29	F10	Psychische und Verhaltensstörungen durch Alkohol	767	578	272
30	F11 - F16, F18 - F19	Psychische und Verhaltensstörungen durch andere psychotrope Substanzen	19	14	18

Sterbefälle, ohne Stundenfälle) 2000 nach ausgewählten Diagnosen und Altersgruppen

Entlassene und verstorbene Patienten insgesamt							Lfd. Nr.
davon im Alter von ... bis unter ... Jahren							
70 - 75	75 - 80	80 - 85	85 - 90	90 - 95	95 und älter	unbekannt	
40 970	34 519	18 475	17 537	6 585	982	1	1
40 878	34 445	18 446	17 513	6 576	982	1	2
414	329	187	210	85	11	–	3
31	28	8	13	7	–	–	4
1	–	–	2	–	–	–	5
14	2	3	1	–	–	–	6
1	–	–	–	–	–	–	7
7 411	5 016	1 970	1 439	431	45	–	8
6 483	4 366	1 687	1 255	362	42	–	9
119	55	19	16	4	2	–	10
56	38	12	11	1	–	–	11
241	194	109	84	30	2	–	12
743	494	150	145	24	4	–	13
473	294	130	86	34	1	–	14
71	82	28	9	4	1	–	15
149	144	51	37	14	–	–	16
1 149	621	189	76	18	1	–	17
59	47	14	17	1	–	–	18
510	320	134	97	19	2	–	19
26	26	20	15	1	2	–	20
95	81	39	28	12	2	–	21
324	233	86	54	22	3	–	22
648	435	173	114	35	2	–	23
694	487	179	147	31	3	–	24
360	419	185	231	92	10	–	25
1 734	1 548	771	659	220	31	–	26
920	917	510	422	126	10	–	27
887	832	580	575	233	34	–	28
130	41	16	15	1	–	–	29
8	7	6	2	1	–	–	30

Noch: 2. Aus dem Krankenhaus entlassene vollstationäre Patienten insgesamt (einschließlich

Lfd. Nr.	Pos.-Nr. der ICD-10	Diagnose			
			55 - 60	60 - 65	65 - 70
31	G00 - G99	Krankheiten des Nervensystems	1 604	1 888	1 648
32	G00 - G03	Meningitis	13	9	12
33	H00 - H59	Krankheiten des Auges und der Augen- anhangsgebilde	436	770	976
34	H60 - H95	Krankheiten des Ohres und des Warzenfort- satzes	451	549	336
35	I00 - I99	Krankheiten des Kreislaufsystems	7 570	11 711	12 137
36	I20 - I25	Ischämische Herzkrankheiten	2 816	4 149	4 356
37	I30 - I33, I39 - I52	Sonstige Herzkrankheiten	1 254	2 332	2 665
38	I60 - I69	Zerebrovaskuläre Krankheiten	714	1 346	1 695
39	J00 - J99	Krankheiten des Atmungssystems	1 404	1 874	1 879
40	J10 - J11	Grippe	4	12	10
41	J12 - J18	Pneumonie	293	485	539
42	J40 - J47	Chronische Krankheiten der unteren Atemwege	381	602	783
43	J45 - J46	Asthma	106	101	112
44	K00 - K93	Krankheiten des Verdauungssystems	3 935	5 191	4 274
45	K25 - K28	Ulcus ventriculi, duodeni, pepticum, pepticum jejuni	185	353	318
46	K70, K73 - K74	Alkoholische Leberkrankheit, Chronische Leberkrankheit, Fibrose und Leberzirrhose	334	425	238
47	L00 - L99	Krankheiten der Haut und der Unterhaut	469	500	400
48	M00 - M99	Krankheiten des Muskel-Skelett-Systems und des Bindegewebes	3 739	3 946	3 587
49	M05 - M06, M15 - M19	Polyarthritis und Arthrose	918	1 357	1 720
50	N00 - N99	Krankheiten des Urogenitalsystems	2 832	3 476	2 984
51	N00 - N29	Krankheiten der Niere	860	1 220	1 050
52	O00 - O99	Schwangerschaft, Geburt und Wochenbett	—	—	—
53	P00 - P96	Bestimmte Zustände, die ihren Ursprung in der Perinatalperiode haben	—	1	—
54	Q00 - Q99	Angeborene Fehlbildungen, Deformitäten und Chromosomenanomalien	40	59	30
55	Q00 - Q07	Angeborene Fehlbildungen des Nerven- systems	3	1	1
56	Q20 - Q28	Angeborene Fehlbildungen des Kreislauf- systems	7	13	7
57	R00 - R99	Symptome und abnorme klinische und Laborbefunde, die anderenorts nicht klassifiziert sind	574	788	770
58	S00 - T98	Verletzungen, Vergiftungen und bestimmte andere Folgen äußerer Ursachen	2 808	3 217	2 714
59	Z00 - Z99	Faktoren, die den Gesundheitszustand beeinflussen und zur Inanspruchnahme des Gesundheitswesens führen	92	129	143
60		Ohne Diagnoseangabe	24	36	29

Sterbefälle, ohne Stundenfälle) 2000 nach ausgewählten Diagnosen und Altersgruppen

Entlassene und verstorbene Patienten insgesamt							Lfd. Nr.
davon im Alter von ... bis unter ... Jahren							
70 - 75	75 - 80	80 - 85	85 - 90	90 - 95	95 und älter	unbekannt	
1 536	1 370	778	612	211	24	–	31
7	2	1	3	–	–	–	32
1 408	1 577	980	792	171	19	–	33
257	158	65	35	7	–	–	34
12 214	10 728	5 955	5 894	2 143	313	–	35
4 084	2 734	1 217	1 005	267	45	–	36
3 018	3 043	1 969	2 201	859	131	–	37
1 990	2 274	1 500	1 581	639	92	–	38
1 793	1 687	1 063	1 272	542	109	–	39
5	5	3	6	7	–	–	40
618	670	559	793	380	73	–	41
731	646	305	254	75	16	–	42
84	47	20	21	8	2	–	43
3 782	3 079	1 776	1 701	681	111	–	44
310	320	227	221	87	14	–	45
147	66	41	9	1	–	–	46
367	302	197	218	74	6	–	47
2 897	2 145	852	469	113	10	–	48
1 457	1 134	397	188	25	5	–	49
2 563	1 887	899	718	233	32	–	50
973	778	383	302	100	22	–	51
–	–	–	–	–	–	–	52
–	–	–	–	–	–	–	53
26	16	8	5	1	1	–	54
1	1	–	–	–	–	–	55
11	3	4	3	1	–	–	56
713	742	443	463	192	30	–	57
2 516	2 610	1 737	2 220	1 147	196	1	58
68	47	18	11	4	–	–	59
24	27	11	13	5	–	–	60

3. Aus dem Krankenhaus entlassene vollstationäre männliche Patienten (einschließlich

Lfd. Nr.	Pos.-Nr. der ICD-10	Diagnose	Insgesamt			
				0 - 1	1 - 5	5 - 10
1		Insgesamt	219 662	5 269	6 719	4 493
2	A00 - T98	Krankheiten, Verletzungen und Vergiftungen	218 746	5 229	6 646	4 443
3	A00 - B99	Bestimmte infektiöse und parasitäre Krankheiten	4 066	550	768	231
4	A15 - A19, B90	Tuberkulose, einschließlich ihrer Spätfolgen	187	–	–	2
5	A39	Meningokokkeninfektion	15	1	5	2
6	B15 - B19	Virushepatitis	114	1	1	3
7	B20 - B24	HIV-Krankheit (Humane Immundefizienz-Viruskrankheit)	12	–	–	–
8	C00 - D48	Neubildungen	25 530	14	56	33
9	C00 - C97	Bösartige Neubildungen	22 435	1	39	12
10	C00 - C14	Bösartige Neubildungen der Lippe, der Mundhöhle und des Pharynx	1 073	–	–	–
11	C15	Bösartige Neubildung des Ösophagus	462	–	–	–
12	C16	Bösartige Neubildung des Magens	843	–	–	–
13	C18	Bösartige Neubildung des Dickdarmes	2 062	–	–	–
14	C19 - C21	Bösartige Neubildung des Rektums und des Anus	1 740	–	–	–
15	C22	Bösartige Neubildung der Leber und der intrahepatischen Gallengänge	275	1	–	–
16	C25	Bösartige Neubildung des Pankreas	540	–	–	–
17	C32 - C34	Bösartige Neubildung des Larynx, der Trachea, der Bronchien und der Lunge	5 277	–	–	–
18	C43	Bösartiges Melanom der Haut	256	–	–	–
19	C50	Bösartige Neubildung der Brustdrüse	30	–	–	–
20	C53	Bösartige Neubildung der Cervix uteri	–	–	–	–
21	C54 - C55	Bösartige Neubildung des Corpus uteri und des Uterus, Teil nicht näher bezeichnet	–	–	–	–
22	C61	Bösartige Neubildung der Prostata	1 622	–	–	–
23	C67	Bösartige Neubildung der Harnblase	2 166	–	–	–
24	C81 - C96	Bösartige Neubildung des lymphatischen, blutbildenden und verwandten Gewebes	2 234	–	15	7
25	D50 - D89	Krankheiten des Blutes und der blutbildenden Organe sowie bestimmte Störungen mit Beteiligung des Immunsystems	1 259	20	47	48
26	E00 - E90	Endokrine, Ernährungs- und Stoffwechselkrankheiten	5 638	56	89	71
27	E10 - E14	Diabetes mellitus	3 254	–	16	19
28	F00 - F99	Psychische und Verhaltensweisen	16 638	28	94	279
29	F10	Psychische und Verhaltensstörungen durch Alkohol	9 407	–	–	–
30	F11 - F16, F18 - F19	Psychische und Verhaltensstörungen durch andere psychotrope Substanzen	586	–	3	–

Sterbefälle, ohne Stundenfälle) 2000 nach ausgewählten Diagnosen und Altersgruppen

Entlassene und verstorbene männliche Patienten									Lfd. Nr.
davon im Alter von ... bis unter ... Jahren									
10 - 15	15 - 20	20 - 25	25 - 30	30 - 35	35 - 40	40 - 45	45 - 50	50 - 55	
8 359	9 072	6 592	5 730	8 836	13 507	14 475	15 479	11 319	1
8 198	9 018	6 561	5 689	8 783	13 431	14 414	15 427	11 291	2
263	221	169	124	150	174	164	152	117	3
5	6	6	9	7	26	19	5	10	4
3	—	—	1	—	—	—	—	1	5
4	8	15	9	12	8	10	13	7	6
—	—	1	—	1	1	1	—	3	7
103	192	140	194	333	506	739	1 361	1 287	8
45	120	87	126	242	382	589	1 172	1 112	9
1	—	—	3	1	20	60	159	121	10
—	1	—	—	—	7	30	54	38	11
—	—	—	2	8	8	25	39	31	12
—	1	—	—	5	13	38	76	68	13
—	—	—	—	1	22	12	63	89	14
—	—	—	—	—	1	1	6	13	15
—	—	—	1	1	13	14	46	26	16
—	—	—	—	15	32	114	218	278	17
—	—	2	4	3	4	18	24	29	18
—	—	—	—	—	—	—	—	1	19
—	—	—	—	—	—	—	—	—	20
—	—	—	—	—	—	—	—	—	21
—	—	—	—	—	—	9	11	31	22
—	—	—	—	4	15	18	37	65	23
35	78	32	38	84	60	62	161	126	24
50	48	25	27	35	61	57	69	47	25
137	117	91	87	136	260	333	478	384	26
55	66	61	47	63	138	185	305	241	27
680	801	773	694	1 700	2 746	2 735	2 093	946	28
45	189	162	292	1 086	1 975	2 093	1 540	658	29
17	195	139	53	50	44	23	29	8	30

Noch: 3. Aus dem Krankenhaus entlassene vollstationäre männliche Patienten (einschließlich

Lfd. Nr.	Pos.-Nr. der ICD-10	Diagnose	Insgesamt			
				0 - 1	1 - 5	5 - 10
31	G00 - G99	Krankheiten des Nervensystems	9 970	597	250	242
32	G00 - G03	Meningitis	159	5	21	25
33	H00 - H59	Krankheiten des Auges und der Augen- anhangsgebilde	3 094	14	25	29
34	H60 - H95	Krankheiten des Ohres und des Warzenfort- satzes	2 413	111	315	85
35	I00 - I99	Krankheiten des Kreislaufsystems	42 110	21	41	60
36	I20 - I25	Ischämische Herzkrankheiten	15 558	–	–	–
37	I30 - I33, I39 - I52	Sonstige Herzkrankheiten	9 212	15	13	13
38	I60 - I69	Zerebrovaskuläre Krankheiten	5 658	2	1	–
39	J00 - J99	Krankheiten des Atmungssystems	16 090	962	2 776	961
40	J10 - J11	Grippe	165	21	48	25
41	J12 - J18	Pneumonie	3 630	261	377	67
42	J40 - J47	Chronische Krankheiten der unteren Atemwege	3 009	81	114	99
43	J45 - J46	Asthma	692	25	41	79
44	K00 - K93	Krankheiten des Verdauungssystems	25 237	289	429	565
45	K25 - K28	Ulcus ventriculi, duodeni, pepticum, pepticum jejuni	1 613	–	–	1
46	K70, K73 - K74	Alkoholische Leberkrankheit, Chronische Leberkrankheit, Fibrose und Leberzirrhose	1 550	–	–	–
47	L00 - L99	Krankheiten der Haut und der Unterhaut	3 483	56	77	84
48	M00 - M99	Krankheiten des Muskel-Skelett-Systems und des Bindegewebes	15 194	12	48	97
49	M05 - M06, M15 - M19	Polyarthritis und Arthrose	2 926	–	1	1
50	N00 - N99	Krankheiten des Urogenitalsystems	10 651	122	172	165
51	N00 - N29	Krankheiten der Niere	5 335	51	41	32
52	O00 - O99	Schwangerschaft, Geburt und Wochenbett	–	–	–	–
53	P00 - P96	Bestimmte Zustände, die ihren Ursprung in der Perinatalperiode haben	1 624	1 598	12	7
54	Q00 - Q99	Angeborene Fehlbildungen, Deformitäten und Chromosomenanomalien	1 137	256	171	199
55	Q00 - Q07	Angeborene Fehlbildungen des Nerven- systems	35	6	9	3
56	Q20 - Q28	Angeborene Fehlbildungen des Kreislauf- systems	142	61	15	6
57	R00 - R99	Symptome und abnorme klinische und Laborbefunde, die anderenorts nicht klassifiziert sind	4 853	256	421	253
58	S00 - T98	Verletzungen, Vergiftungen und bestimmte andere Folgen äußerer Ursachen	29 759	267	855	1 034
59	Z00 - Z99	Faktoren, die den Gesundheitszustand beeinflussen und zur Inanspruchnahme des Gesundheitswesens führen	518	3	1	12
60		Ohne Diagnoseangabe	398	37	72	38

Sterbefälle, ohne Stundenfälle) 2000 nach ausgewählten Diagnosen und Altersgruppen

Entlassene und verstorbene männliche Patienten									Lfd. Nr.
davon im Alter von ... bis unter ... Jahren									
10 - 15	15 - 20	20 - 25	25 - 30	30 - 35	35 - 40	40 - 45	45 - 50	50 - 55	
344	329	234	226	434	643	704	826	636	31
17	17	9	6	9	7	9	3	6	32
47	49	25	31	37	70	94	140	104	33
123	110	70	51	98	161	172	174	149	34
265	277	244	269	549	1 064	1 663	2 430	2 429	35
–	8	16	47	126	291	658	999	1 076	36
43	54	68	67	131	193	274	379	395	37
3	7	11	24	42	73	100	214	218	38
731	638	477	366	527	693	618	592	477	39
22	10	2	2	–	3	4	3	2	40
97	50	23	24	43	70	102	109	108	41
124	48	31	21	28	61	66	84	95	42
113	41	25	19	16	36	36	28	22	43
1 356	1 062	792	680	1 096	1 889	1 962	2 144	1 508	44
3	21	46	38	69	130	138	136	81	45
–	2	1	10	45	151	180	225	159	46
153	242	213	171	231	319	301	310	170	47
383	584	478	519	875	1 451	1 573	1 593	1 125	48
6	10	15	18	37	82	117	202	168	49
211	298	233	220	341	543	664	675	534	50
71	94	115	137	223	373	460	455	323	51
–	–	–	–	–	–	–	–	–	52
2	1	1	1	–	–	1	1	–	53
197	74	23	21	27	26	27	27	13	54
5	4	1	–	–	–	1	–	2	55
15	6	1	6	1	6	3	1	3	56
376	241	121	117	124	204	237	275	180	57
2 777	3 734	2 452	1 891	2 090	2 621	2 370	2 087	1 185	58
22	40	25	35	45	71	51	45	21	59
139	14	6	6	8	5	10	7	7	60

Noch: 3. Aus dem Krankenhaus entlassene vollstationäre männliche Patienten (einschließlich

Lfd. Nr.	Pos.-Nr. der ICD-10	Diagnose			
			55 - 60	60 - 65	65 - 70
1		Insgesamt	18 691	25 678	23 419
2	A00 - T98	Krankheiten, Verletzungen und Vergiftungen	18 657	25 618	23 375
3	A00 - B99	Bestimmte infektiöse und parasitäre Krankheiten	197	221	187
4	A15 - A19, B90	Tuberkulose, einschließlich ihrer Spätfolgen	17	24	16
5	A39	Meningokokkeninfektion	–	1	1
6	B15 - B19	Virushepatitis	11	6	2
7	B20 - B24	HIV-Krankheit (Humane Immundefizienz-Viruskrankheit)	2	1	1
8	C00 - D48	Neubildungen	2 921	5 046	5 157
9	C00 - C97	Bösartige Neubildungen	2 574	4 564	4 668
10	C00 - C14	Bösartige Neubildungen der Lippe, der Mundhöhle und des Pharynx	202	253	131
11	C15	Bösartige Neubildung des Ösophagus	75	111	62
12	C16	Bösartige Neubildung des Magens	65	142	181
13	C18	Bösartige Neubildung des Dickdarmes	192	521	535
14	C19 - C21	Bösartige Neubildung des Rektums und des Anus	333	359	408
15	C22	Bösartige Neubildung der Leber und der intrahepatischen Gallengänge	24	73	56
16	C25	Bösartige Neubildung des Pankreas	94	130	76
17	C32 - C34	Bösartige Neubildung des Larynx, der Trachea, der Bronchien und der Lunge	722	1 192	1 208
18	C43	Bösartiges Melanom der Haut	17	49	51
19	C50	Bösartige Neubildung der Brustdrüse	5	11	3
20	C53	Bösartige Neubildung der Cervix uteri	–	–	–
21	C54 - C55	Bösartige Neubildung des Corpus uteri und des Uterus, Teil nicht näher bezeichnet	–	–	–
22	C61	Bösartige Neubildung der Prostata	127	338	384
23	C67	Bösartige Neubildung der Harnblase	135	372	525
24	C81 - C96	Bösartige Neubildung des lymphatischen, blutbildenden und verwandten Gewebes	163	332	398
25	D50 - D89	Krankheiten des Blutes und der blutbildenden Organe sowie bestimmte Störungen mit Beteiligung des Immunsystems	68	138	129
26	E00 - E90	Endokrine, Ernährungs- und Stoffwechselkrankheiten	601	884	770
27	E10 - E14	Diabetes mellitus	364	535	435
28	F00 - F99	Psychische und Verhaltensweisen	969	814	478
29	F10	Psychische und Verhaltensstörungen durch Alkohol	603	462	196
30	F11 - F16, F18 - F19	Psychische und Verhaltensstörungen durch andere psychotrope Substanzen	9	4	7

Sterbefälle, ohne Stundenfälle) 2000 nach ausgewählten Diagnosen und Altersgruppen

Entlassene und verstorbene männliche Patienten							Lfd. Nr.
davon im Alter von ... bis unter ... Jahren							
70 - 75	75 - 80	80 - 85	85 - 90	90 - 95	95 und älter	unbekannt	
18 838	11 960	5 391	4 163	1 483	188	1	1
18 809	11 944	5 384	4 159	1 481	188	1	2
170	89	50	43	22	4	–	3
17	10	4	–	4	–	–	4
–	–	–	–	–	–	–	5
1	–	2	1	–	–	–	6
1	–	–	–	–	–	–	7
3 879	2 174	797	448	137	13	–	8
3 499	1 976	685	411	118	13	–	9
80	25	10	6	1	–	–	10
44	25	7	7	1	–	–	11
135	110	59	27	10	1	–	12
341	175	51	38	5	3	–	13
262	126	42	19	3	1	–	14
40	49	8	1	1	1	–	15
75	31	18	12	3	–	–	16
856	474	111	43	13	1	–	17
27	15	6	7	–	–	–	18
6	3	–	1	–	–	–	19
–	–	–	–	–	–	–	20
–	–	–	–	–	–	–	21
324	233	86	54	22	3	–	22
511	274	120	68	21	1	–	23
354	178	55	42	12	2	–	24
150	134	46	39	18	3	–	25
550	313	144	96	37	4	–	26
327	216	102	59	20	–	–	27
331	177	121	111	63	5	–	28
84	12	5	5	–	–	–	29
3	–	1	1	–	–	–	30

Noch: 3. Aus dem Krankenhaus entlassene vollstationäre männliche Patienten (einschließlich

Lfd. Nr.	Pos.-Nr. der ICD-10	Diagnose			
			55 - 60	60 - 65	65 - 70
31	G00 - G99	Krankheiten des Nervensystems	934	1 132	894
32	G00 - G03	Meningitis	7	5	5
33	H00 - H59	Krankheiten des Auges und der Augen- anhangsgebilde	227	372	418
34	H60 - H95	Krankheiten des Ohres und des Warzenfort- satzes	203	253	154
35	I00 - I99	Krankheiten des Kreislaufsystems	4 683	7 276	7 100
36	I20 - I25	Ischämische Herzkrankheiten	2 047	2 908	2 834
37	I30 - I33, I39 - I52	Sonstige Herzkrankheiten	770	1 447	1 550
38	I60 - I69	Zerebrovaskuläre Krankheiten	447	897	1 019
39	J00 - J99	Krankheiten des Atmungssystems	859	1 193	1 200
40	J10 - J11	Grippe	2	8	5
41	J12 - J18	Pneumonie	199	359	361
42	J40 - J47	Chronische Krankheiten der unteren Atemwege	226	364	465
43	J45 - J46	Asthma	41	33	54
44	K00 - K93	Krankheiten des Verdauungssystems	2 180	2 892	2 297
45	K25 - K28	Ulcus ventriculi, duodeni, pepticum, pepticum jejuni	120	225	196
46	K70, K73 - K74	Alkoholische Leberkrankheit, Chronische Leberkrankheit, Fibrose und Leberzirrhose	221	277	143
47	L00 - L99	Krankheiten der Haut und der Unterhaut	267	283	217
48	M00 - M99	Krankheiten des Muskel-Skelett-Systems und des Bindegewebes	1 703	1 643	1 407
49	M05 - M06, M15 - M19	Polyarthritis und Arthrose	380	524	597
50	N00 - N99	Krankheiten des Urogenitalsystems	998	1 427	1 424
51	N00 - N29	Krankheiten der Niere	544	734	634
52	O00 - O99	Schwangerschaft, Geburt und Wochenbett	—	—	—
53	P00 - P96	Bestimmte Zustände, die ihren Ursprung in der Perinatalperiode haben	—	—	—
54	Q00 - Q99	Angeborene Fehlbildungen, Deformitäten und Chromosomenanomalien	16	26	12
55	Q00 - Q07	Angeborene Fehlbildungen des Nerven- systems	3	—	—
56	Q20 - Q28	Angeborene Fehlbildungen des Kreislauf- systems	3	8	—
57	R00 - R99	Symptome und abnorme klinische und Laborbefunde, die anderenorts nicht klassifiziert sind	295	442	385
58	S00 - T98	Verletzungen, Vergiftungen und bestimmte andere Folgen äußerer Ursachen	1 536	1 576	1 146
59	Z00 - Z99	Faktoren, die den Gesundheitszustand beeinflussen und zur Inanspruchnahme des Gesundheitswesens führen	30	43	34
60		Ohne Diagnoseangabe	4	17	10

Sterbefälle, ohne Stundenfälle) 2000 nach ausgewählten Diagnosen und Altersgruppen

Entlassene und verstorbene männliche Patienten							Lfd. Nr.
davon im Alter von ... bis unter ... Jahren							
70 - 75	75 - 80	80 - 85	85 - 90	90 - 95	95 und älter	unbekannt	
712	448	215	123	45	2	–	31
5	–	1	2	–	–	–	32
517	450	244	158	38	5	–	33
107	56	12	7	2	–	–	34
6 045	4 001	1 764	1 424	445	60	–	35
2 368	1 342	460	300	71	7	–	36
1 392	1 065	575	558	187	23	–	37
973	741	398	350	118	20	–	38
1 084	816	445	450	195	30	–	39
1	2	1	–	4	–	–	40
383	325	236	280	133	23	–	41
459	346	145	112	36	4	–	42
46	15	12	6	4	–	–	43
1 857	1 107	540	429	137	26	–	44
156	117	57	57	19	3	–	45
78	35	20	3	–	–	–	46
162	105	52	52	16	2	–	47
957	483	162	80	20	1	–	48
425	231	77	32	2	1	–	49
1 133	763	354	267	90	17	–	50
468	302	137	99	30	12	–	51
–	–	–	–	–	–	–	52
–	–	–	–	–	–	–	53
11	8	2	1	–	–	–	54
1	–	–	–	–	–	–	55
5	1	1	–	–	–	–	56
325	264	152	125	53	7	–	57
819	556	284	306	163	9	1	58
23	11	3	2	1	–	–	59
6	5	4	2	1	–	–	60

4. Aus dem Krankenhaus entlassene vollstationäre weibliche Patienten (einschließlich

Lfd. Nr.	Pos.-Nr. der ICD-10	Diagnose	Insgesamt			
				0 - 1	1 - 5	5 - 10
1		Insgesamt	262 172	3 903	4 935	3 540
2	A00 - T98	Krankheiten, Verletzungen und Vergiftungen	259 587	3 878	4 914	3 526
3	A00 - B99	Bestimmte infektiöse und parasitäre Krankheiten	4 252	403	663	225
4	A15 - A19, B90	Tuberkulose, einschließlich ihrer Spätfolgen	109	–	–	–
5	A39	Meningokokkeninfektion	14	3	1	–
6	B15 - B19	Virushepatitis	117	3	1	2
7	B20 - B24	HIV-Krankheit (Humane Immundefizienz-Viruskrankheit)	3	–	–	–
8	C00 - D48	Neubildungen	30 259	42	76	34
9	C00 - C97	Bösartige Neubildungen	20 704	6	53	19
10	C00 - C14	Bösartige Neubildungen der Lippe, der Mundhöhle und des Pharynx	284	–	–	–
11	C15	Bösartige Neubildung des Ösophagus	67	–	–	–
12	C16	Bösartige Neubildung des Magens	610	–	–	–
13	C18	Bösartige Neubildung des Dickdarmes	1 852	–	–	–
14	C19 - C21	Bösartige Neubildung des Rektums und des Anus	1 215	–	–	–
15	C22	Bösartige Neubildung der Leber und der intrahepatischen Gallengänge	189	–	–	1
16	C25	Bösartige Neubildung des Pankreas	514	–	–	–
17	C32 - C34	Bösartige Neubildung des Larynx, der Trachea, der Bronchien und der Lunge	1 337	–	–	–
18	C43	Bösartiges Melanom der Haut	250	–	–	–
19	C50	Bösartige Neubildung der Brustdrüse	5 012	–	–	–
20	C53	Bösartige Neubildung der Cervix uteri	645	–	–	–
21	C54 - C55	Bösartige Neubildung des Corpus uteri und des Uterus, Teil nicht näher bezeichnet	656	–	–	–
22	C61	Bösartige Neubildung der Prostata	–	–	–	–
23	C67	Bösartige Neubildung der Harnblase	734	–	–	–
24	C81 - C96	Bösartige Neubildung des lymphatischen, blutbildenden und verwandten Gewebes	2 240	–	43	15
25	D50 - D89	Krankheiten des Blutes und der blutbildenden Organe sowie bestimmte Störungen mit Beteiligung des Immunsystems	1 790	9	38	28
26	E00 - E90	Endokrine, Ernährungs- und Stoffwechselkrankheiten	10 472	49	92	65
27	E10 - E14	Diabetes mellitus	4 206	1	3	24
28	F00 - F99	Psychische und Verhaltensweisen	11 075	37	60	126
29	F10	Psychische und Verhaltensstörungen durch Alkohol	2 104	–	–	–
30	F11 - F16, F18 - F19	Psychische und Verhaltensstörungen durch andere psychotrope Substanzen	287	–	2	–

Sterbefälle, ohne Stundenfälle) 2000 nach ausgewählten Diagnosen und Altersgruppen

Entlassene und verstorbene weibliche Patienten									Lfd. Nr.
davon im Alter von ... bis unter ... Jahren									
10 - 15	15 - 20	20 - 25	25 - 30	30 - 35	35 - 40	40 - 45	45 - 50	50 - 55	
7 811	11 513	12 181	12 829	14 031	14 855	14 272	14 494	10 881	1
7 761	11 480	12 131	12 706	13 646	14 156	13 765	14 355	10 827	2
308	244	185	125	128	143	146	148	101	3
1	3	–	4	2	7	5	4	5	4
1	3	–	–	–	1	–	1	–	5
3	6	5	3	5	7	14	18	5	6
1	–	–	–	–	–	–	–	–	7
107	244	251	346	796	1 609	2 284	2 802	1 945	8
34	75	60	125	283	551	863	1 299	1 177	9
–	1	–	1	1	10	24	25	15	10
–	–	–	–	2	–	–	5	3	11
–	–	–	–	8	6	14	35	14	12
1	–	–	3	1	4	19	47	58	13
–	1	–	1	–	1	21	39	66	14
–	–	–	–	–	1	3	9	2	15
–	–	1	1	–	1	3	14	29	16
–	1	–	–	–	19	26	47	62	17
–	–	–	3	10	7	9	26	22	18
–	–	3	10	93	221	341	589	420	19
–	–	1	11	65	91	110	92	44	20
–	–	–	3	11	11	22	25	32	21
–	–	–	–	–	–	–	–	–	22
–	–	–	–	–	10	14	13	19	23
28	56	34	55	39	57	54	73	102	24
53	55	21	23	40	38	83	84	39	25
148	118	120	155	280	457	515	668	591	26
55	53	41	29	44	79	87	136	159	27
441	859	466	430	681	1 193	1 124	959	497	28
31	92	32	70	171	385	396	315	159	29
19	85	37	19	11	22	21	16	5	30

Noch: 4. Aus dem Krankenhaus entlassene vollstationäre weibliche Patienten (einschließlich

Lfd. Nr.	Pos.-Nr. der ICD-10	Diagnose	Insgesamt			
				0 - 1	1 - 5	5 - 10
31	G00 - G99	Krankheiten des Nervensystems	9 461	495	164	167
32	G00 - G03	Meningitis	111	5	12	11
33	H00 - H59	Krankheiten des Auges und der Augen- anhangsgebilde	5 289	13	25	26
34	H60 - H95	Krankheiten des Ohres und des Warzenfort- satzes	2 580	69	271	52
35	I00 - I99	Krankheiten des Kreislaufsystems	42 396	18	23	61
36	I20 - I25	Ischämische Herzkrankheiten	9 170	–	–	–
37	I30 - I33, I39 - I52	Sonstige Herzkrankheiten	10 967	10	9	15
38	I60 - I69	Zerebrovaskuläre Krankheiten	7 366	3	2	1
39	J00 - J99	Krankheiten des Atmungssystems	13 131	589	1 900	808
40	J10 - J11	Grippe	174	14	37	17
41	J12 - J18	Pneumonie	3 044	152	346	71
42	J40 - J47	Chronische Krankheiten der unteren Atemwege	2 393	32	56	47
43	J45 - J46	Asthma	789	7	11	37
44	K00 - K93	Krankheiten des Verdauungssystems	25 437	162	283	557
45	K25 - K28	Ulcus ventriculi, duodeni, pepticum, pepticum jejuni	1 326	–	1	–
46	K70, K73 - K74	Alkoholische Leberkrankheit, Chronische Leberkrankheit, Fibrose und Leberzirrhose	787	–	–	–
47	L00 - L99	Krankheiten der Haut und der Unterhaut	2 966	28	66	67
48	M00 - M99	Krankheiten des Muskel-Skelett-Systems und des Bindegewebes	18 998	7	59	107
49	M05 - M06, M15 - M19	Polyarthritits und Arthrose	5 722	–	2	2
50	N00 - N99	Krankheiten des Urogenitalsystems	23 288	93	107	128
51	N00 - N29	Krankheiten der Niere	4 538	46	51	56
52	O00 - O99	Schwangerschaft, Geburt und Wochenbett	25 509	–	–	–
53	P00 - P96	Bestimmte Zustände, die ihren Ursprung in der Perinatalperiode haben	1 274	1 249	1	–
54	Q00 - Q99	Angeborene Fehlbildungen, Deformitäten und Chromosomenanomalien	930	179	66	109
55	Q00 - Q07	Angeborene Fehlbildungen des Nerven- systems	36	9	5	4
56	Q20 - Q28	Angeborene Fehlbildungen des Kreislauf- systems	120	49	8	5
57	R00 - R99	Symptome und abnorme klinische und Laborbefunde, die anderenorts nicht klassifiziert sind	6 193	226	361	246
58	S00 - T98	Verletzungen, Vergiftungen und bestimmte andere Folgen äußerer Ursachen	24 287	210	659	720
59	Z00 - Z99	Faktoren, die den Gesundheitszustand beeinflussen und zur Inanspruchnahme des Gesundheitswesens führen	2 348	6	5	8
60		Ohne Diagnoseangabe	237	19	16	6

Sterbefälle, ohne Stundenfälle) 2000 nach ausgewählten Diagnosen und Altersgruppen

Entlassene und verstorbene weibliche Patienten									Lfd. Nr.
davon im Alter von ... bis unter ... Jahren									
10 - 15	15 - 20	20 - 25	25 - 30	30 - 35	35 - 40	40 - 45	45 - 50	50 - 55	
326	350	230	209	326	515	534	547	432	31
9	9	8	10	10	8	3	2	2	32
52	41	21	32	25	88	71	102	93	33
94	89	57	52	98	166	192	197	179	34
266	258	170	205	500	814	1 082	1 554	1 578	35
–	3	4	8	26	78	127	276	312	36
59	41	53	55	105	141	165	191	218	37
1	9	9	9	27	64	91	121	161	38
754	864	488	342	437	505	384	417	292	39
28	15	6	6	5	6	6	3	2	40
77	42	30	15	40	43	41	37	39	41
89	82	44	38	45	79	87	119	84	42
81	72	33	26	30	60	52	56	34	43
1 804	1 857	958	751	974	1 323	1 359	1 319	1 025	44
6	10	12	19	14	53	35	54	37	45
2	1	4	6	34	48	67	75	66	46
145	220	133	94	160	194	191	171	120	47
492	637	286	344	660	1 055	1 336	1 454	1 259	48
7	13	15	32	49	83	168	184	235	49
266	1 037	1 096	1 041	1 505	2 186	2 439	2 540	1 699	50
70	176	151	108	162	236	287	274	193	51
54	2 266	6 531	7 797	5 941	2 353	532	33	2	52
–	4	5	6	4	2	2	–	–	53
128	104	35	32	33	49	42	26	17	54
6	2	–	–	–	4	–	2	1	55
3	4	3	3	2	2	6	3	1	56
556	534	226	141	242	302	284	246	162	57
1 767	1 699	852	581	816	1 164	1 165	1 088	796	58
25	28	44	121	381	697	498	127	43	59
25	5	6	2	4	2	9	12	11	60

Noch: 4. Aus dem Krankenhaus entlassene vollstationäre weibliche Patienten (einschließlich

Lfd. Nr.	Pos.-Nr. der ICD-10	Diagnose			
			55 - 60	60 - 65	65 - 70
1		Insgesamt	16 843	22 157	20 882
2	A00 - T98	Krankheiten, Verletzungen und Vergiftungen	16 761	22 052	20 754
3	A00 - B99	Bestimmte infektiöse und parasitäre Krankheiten	167	222	186
4	A15 - A19, B90	Tuberkulose, einschließlich ihrer Spätfolgen	9	9	8
5	A39	Meningokokkeninfektion	–	1	–
6	B15 - B19	Virushepatitis	9	12	8
7	B20 - B24	HIV-Krankheit (Humane Immundefizienz-Viruskrankheit)	–	–	2
8	C00 - D48	Neubildungen	2 937	4 241	3 681
9	C00 - C97	Bösartige Neubildungen	2 226	3 390	3 050
10	C00 - C14	Bösartige Neubildungen der Lippe, der Mundhöhle und des Pharynx	28	43	43
11	C15	Bösartige Neubildung des Ösophagus	9	11	3
12	C16	Bösartige Neubildung des Magens	63	77	75
13	C18	Bösartige Neubildung des Dickdarmes	125	316	331
14	C19 - C21	Bösartige Neubildung des Rektums und des Anus	112	207	202
15	C22	Bösartige Neubildung der Leber und der intrahepatischen Gallengänge	10	29	39
16	C25	Bösartige Neubildung des Pankreas	52	103	54
17	C32 - C34	Bösartige Neubildung des Larynx, der Trachea, der Bronchien und der Lunge	179	256	191
18	C43	Bösartiges Melanom der Haut	32	28	30
19	C50	Bösartige Neubildung der Brustdrüse	766	842	655
20	C53	Bösartige Neubildung der Cervix uteri	50	42	49
21	C54 - C55	Bösartige Neubildung des Corpus uteri und des Uterus, Teil nicht näher bezeichnet	65	124	106
22	C61	Bösartige Neubildung der Prostata	–	–	–
23	C67	Bösartige Neubildung der Harnblase	35	129	102
24	C81 - C96	Bösartige Neubildung des lymphatischen, blutbildenden und verwandten Gewebes	165	308	313
25	D50 - D89	Krankheiten des Blutes und der blutbildenden Organe sowie bestimmte Störungen mit Beteiligung des Immunsystems	92	145	135
26	E00 - E90	Endokrine, Ernährungs- und Stoffwechselkrankheiten	939	1 286	1 170
27	E10 - E14	Diabetes mellitus	275	536	503
28	F00 - F99	Psychische und Verhaltensweisen	665	703	501
29	F10	Psychische und Verhaltensstörungen durch Alkohol	164	116	76
30	F11 - F16, F18 - F19	Psychische und Verhaltensstörungen durch andere psychotrope Substanzen	10	10	11

Sterbefälle, ohne Stundenfälle) 2000 nach ausgewählten Diagnosen und Altersgruppen

Entlassene und verstorbene weibliche Patienten							Lfd. Nr.
davon im Alter von ... bis unter ... Jahren							
70 - 75	75 - 80	80 - 85	85 - 90	90 - 95	95 und älter	unbekannt	
22 132	22 559	13 084	13 374	5 102	794	–	1
22 069	22 501	13 062	13 354	5 095	794	–	2
244	240	137	167	63	7	–	3
14	18	4	13	3	–	–	4
1	–	–	2	–	–	–	5
13	2	1	–	–	–	–	6
–	–	–	–	–	–	–	7
3 532	2 842	1 173	991	294	32	–	8
2 984	2 390	1 002	844	244	29	–	9
39	30	9	10	3	2	–	10
12	13	5	4	–	–	–	11
106	84	50	57	20	1	–	12
402	319	99	107	19	1	–	13
211	168	88	67	31	–	–	14
31	33	20	8	3	–	–	15
74	113	33	25	11	–	–	16
293	147	78	33	5	–	–	17
32	32	8	10	1	–	–	18
504	317	134	96	19	2	–	19
26	26	20	15	1	2	–	20
95	81	39	28	12	2	–	21
–	–	–	–	–	–	–	22
137	161	53	46	14	1	–	23
340	309	124	105	19	1	–	24
210	285	139	192	74	7	–	25
1 184	1 235	627	563	183	27	–	26
593	701	408	363	106	10	–	27
556	655	459	464	170	29	–	28
46	29	11	10	1	–	–	29
5	7	5	1	1	–	–	30

Noch: 4. Aus dem Krankenhaus entlassene vollstationäre weibliche Patienten (einschließlich

Lfd. Nr.	Pos.-Nr. der ICD-10	Diagnose			
			55 - 60	60 - 65	65 - 70
31	G00 - G99	Krankheiten des Nervensystems	670	756	754
32	G00 - G03	Meningitis	6	4	7
33	H00 - H59	Krankheiten des Auges und der Augen- anhangsgebilde	209	398	558
34	H60 - H95	Krankheiten des Ohres und des Warzenfort- satzes	248	296	182
35	I00 - I99	Krankheiten des Kreislaufsystems	2 887	4 435	5 037
36	I20 - I25	Ischämische Herzkrankheiten	769	1 241	1 522
37	I30 - I33, I39 - I52	Sonstige Herzkrankheiten	484	885	1 115
38	I60 - I69	Zerebrovaskuläre Krankheiten	267	449	676
39	J00 - J99	Krankheiten des Atmungssystems	545	681	679
40	J10 - J11	Grippe	2	4	5
41	J12 - J18	Pneumonie	94	126	178
42	J40 - J47	Chronische Krankheiten der unteren Atemwege	155	238	273
43	J45 - J46	Asthma	65	68	58
44	K00 - K93	Krankheiten des Verdauungssystems	1 755	2 299	1 977
45	K25 - K28	Ulcus ventriculi, duodeni, pepticum, pepticum jejuni	65	128	122
46	K70, K73 - K74	Alkoholische Leberkrankheit, Chronische Leberkrankheit, Fibrose und Leberzirrhose	113	148	95
47	L00 - L99	Krankheiten der Haut und der Unterhaut	202	217	183
48	M00 - M99	Krankheiten des Muskel-Skelett-Systems und des Bindegewebes	2 036	2 303	2 180
49	M05 - M06, M15 - M19	Polyarthritis und Arthrose	538	833	1 123
50	N00 - N99	Krankheiten des Urogenitalsystems	1 834	2 049	1 560
51	N00 - N29	Krankheiten der Niere	316	486	416
52	O00 - O99	Schwangerschaft, Geburt und Wochenbett	—	—	—
53	P00 - P96	Bestimmte Zustände, die ihren Ursprung in der Perinatalperiode haben	—	1	—
54	Q00 - Q99	Angeborene Fehlbildungen, Deformitäten und Chromosomenanomalien	24	33	18
55	Q00 - Q07	Angeborene Fehlbildungen des Nerven- systems	—	1	1
56	Q20 - Q28	Angeborene Fehlbildungen des Kreislauf- systems	4	5	7
57	R00 - R99	Symptome und abnorme klinische und Laborbefunde, die anderenorts nicht klassifiziert sind	279	346	385
58	S00 - T98	Verletzungen, Vergiftungen und bestimmte andere Folgen äußerer Ursachen	1 272	1 641	1 568
59	Z00 - Z99	Faktoren, die den Gesundheitszustand beeinflussen und zur Inanspruchnahme des Gesundheitswesens führen	62	86	109
60		Ohne Diagnoseangabe	20	19	19

Sterbefälle, ohne Stundenfälle) 2000 nach ausgewählten Diagnosen und Altersgruppen

Entlassene und verstorbene weibliche Patienten							Lfd. Nr.
davon im Alter von ... bis unter ... Jahren							
70 - 75	75 - 80	80 - 85	85 - 90	90 - 95	95 und älter	unbekannt	
824	922	563	489	166	22	–	31
2	2	–	1	–	–	–	32
891	1 127	736	634	133	14	–	33
150	102	53	28	5	–	–	34
6 169	6 727	4 191	4 470	1 698	253	–	35
1 716	1 392	757	705	196	38	–	36
1 626	1 978	1 394	1 643	672	108	–	37
1 017	1 533	1 102	1 231	521	72	–	38
709	871	618	822	347	79	–	39
4	3	2	6	3	–	–	40
235	345	323	513	247	50	–	41
272	300	160	142	39	12	–	42
38	32	8	15	4	2	–	43
1 925	1 972	1 236	1 272	544	85	–	44
154	203	170	164	68	11	–	45
69	31	21	6	1	–	–	46
205	197	145	166	58	4	–	47
1 940	1 662	690	389	93	9	–	48
1 032	903	320	156	23	4	–	49
1 430	1 124	545	451	143	15	–	50
505	476	246	203	70	10	–	51
–	–	–	–	–	–	–	52
–	–	–	–	–	–	–	53
15	8	6	4	1	1	–	54
–	1	–	–	–	–	–	55
6	2	3	3	1	–	–	56
388	478	291	338	139	23	–	57
1 697	2 054	1 453	1 914	984	187	–	58
45	36	15	9	3	–	–	59
18	22	7	11	4	–	–	60

5. Aus dem Krankenhaus entlassene vollstationäre Patienten insgesamt (einschließlich

Lfd. Nr.	Pos.-Nr. der ICD-10	Diagnose	Insgesamt	Verweildauer		
				0 - 1	1 - 5	5 - 10
1	A00 - T98	Krankheiten, Verletzungen und Vergiftungen	10,2	7,9	5,1	6,0
2	A00 - B99	Bestimmte infektiöse und parasitäre Krankheiten	9,0	7,6	5,5	5,7
3	A15 - A19, B90	Tuberkulose, einschließlich ihrer Spätfolgen	26,8	–	–	32,5
4	A39	Meningokokkeninfektion	14,4	10,5	16,5	15,0
5	B15 - B19	Virushepatitis	7,8	5,3	8,5	3,8
6	B20 - B24	HIV-Krankheit (Humane Immundefizienz-Viruskrankheit)	10,3	–	–	–
7	C00 - D48	Neubildungen	10,0	4,6	7,6	4,5
8	C00 - C97	Bösartige Neubildungen	10,5	12,9	8,1	3,8
9	C00 - C14	Bösartige Neubildungen der Lippe, der Mundhöhle und des Pharynx	11,7	–	–	–
10	C15	Bösartige Neubildung des Ösophagus	13,4	–	–	–
11	C16	Bösartige Neubildung des Magens	13,5	–	–	–
12	C18	Bösartige Neubildung des Dickdarmes	10,0	–	–	–
13	C19 - C21	Bösartige Neubildung des Rektums und des Anus	11,3	–	–	–
14	C22	Bösartige Neubildung der Leber und der intrahepatischen Gallengänge	12,6	11,0	–	2,0
15	C25	Bösartige Neubildung des Pankreas	11,2	–	–	–
16	C32 - C34	Bösartige Neubildung des Larynx, der Trachea, der Bronchien und der Lunge	10,9	–	–	–
17	C43	Bösartiges Melanom der Haut	9,0	–	–	–
18	C50	Bösartige Neubildung der Brustdrüse	7,9	–	–	–
19	C53	Bösartige Neubildung der Cervix uteri	11,1	–	–	–
20	C54 - C55	Bösartige Neubildung des Corpus uteri und des Uterus, Teil nicht näher bezeichnet	14,2	–	–	–
21	C61	Bösartige Neubildung der Prostata	11,4	–	–	–
22	C67	Bösartige Neubildung der Harnblase	8,6	–	–	–
23	C81 - C96	Bösartige Neubildung des lymphatischen, blutbildenden und verwandten Gewebes	10,6	–	7,5	3,4
24	D50 - D89	Krankheiten des Blutes und der blutbildenden Organe sowie bestimmte Störungen mit Beteiligung des Immunsystems	9,5	5,9	5,8	6,2
25	E00 - E90	Endokrine, Ernährungs- und Stoffwechselkrankheiten	10,9	7,3	5,7	6,9
26	E10 - E14	Diabetes mellitus	15,1	1,0	9,2	10,7
27	F00 - F99	Psychische und Verhaltensweisen	22,1	5,3	18,8	28,6
28	F10	Psychische und Verhaltensstörungen durch Alkohol	13,4	–	–	–
29	F11 - F16, F18 - F19	Psychische und Verhaltensstörungen durch andere psychotrope Substanzen	11,2	–	2,2	–

Sterbefälle, ohne Stundenfälle) 2000 nach ausgewählten Diagnosen, Altersgruppen und Verweildauer

der entlassenen und verstorbenen Patienten insgesamt									Lfd. Nr.
davon im Alter von ... bis unter ... Jahren									
10 - 15	15 - 20	20 - 25	25 - 30	30 - 35	35 - 40	40 - 45	45 - 50	50 - 55	
7,0	7,4	7,6	7,7	8,5	9,2	9,5	10,1	9,6	1
5,9	6,5	6,2	8,2	7,9	8,5	9,8	9,6	11,2	2
4,8	35,6	25,8	40,5	24,3	22,8	27,7	32,0	17,7	3
11,0	16,7	–	10,0	–	9,0	–	18,0	27,0	4
8,1	9,1	12,5	6,3	10,1	5,6	6,3	5,7	5,8	5
22,0	–	14,0	–	7,0	1,0	2,0	–	14,3	6
6,4	7,8	6,1	7,5	7,7	8,4	9,0	9,0	9,4	7
8,7	10,2	6,4	8,5	8,0	8,8	9,0	9,1	9,9	8
3,0	12,0	–	15,3	7,5	16,0	14,2	11,4	11,3	9
–	3,0	–	–	33,0	14,0	12,5	11,6	11,6	10
–	–	–	6,5	8,8	12,1	10,5	11,1	12,1	11
9,0	2,0	–	10,3	7,5	8,7	9,7	7,3	9,8	12
–	2,0	–	1,0	7,0	13,2	12,1	10,7	11,2	13
–	–	–	–	–	9,5	8,5	12,3	8,9	14
–	–	6,0	6,0	1,0	4,4	8,5	12,5	13,1	15
–	1,0	–	–	5,9	8,6	7,5	10,3	9,9	16
–	–	5,0	10,7	4,4	4,4	7,4	8,5	9,4	17
–	–	5,7	6,3	5,8	7,3	6,2	5,9	7,1	18
–	–	16,0	10,7	10,5	9,8	10,9	9,4	10,4	19
–	–	–	11,0	13,5	11,6	12,9	6,8	8,4	20
–	–	–	–	–	–	2,8	10,5	9,3	21
–	–	–	–	5,5	7,5	8,2	8,6	11,5	22
8,6	10,9	4,6	8,4	7,8	9,4	11,6	10,3	11,6	23
5,6	5,3	4,9	6,7	8,8	8,2	8,6	10,0	10,2	24
7,9	8,0	7,9	7,8	7,9	8,4	8,1	9,4	10,3	25
10,5	8,6	9,5	11,2	11,5	12,5	11,8	14,1	15,2	26
29,0	23,1	23,6	21,3	19,4	18,2	17,5	22,1	21,3	27
3,5	8,9	9,9	10,9	11,2	11,3	11,6	17,1	13,9	28
3,9	12,0	10,2	15,0	8,0	9,0	8,3	11,5	12,1	29

Noch: 5. Aus dem Krankenhaus entlassene vollstationäre Patienten insgesamt (einschließlich

Lfd. Nr.	Pos.-Nr. der ICD-10	Diagnose	Insgesamt	Verweildauer		
				0 - 1	1 - 5	5 - 10
31	G00 - G99	Krankheiten des Nervensystems	9,3	2,2	4,4	5,8
32	G00 - G03	Meningitis	10,4	8,9	6,8	6,8
33	H00 - H59	Krankheiten des Auges und der Augen- anhangsgebilde	4,4	6,6	2,9	3,2
34	H60 - H95	Krankheiten des Ohres und des Warzenfort- satzes	7,6	7,2	5,4	4,5
35	I00 - I99	Krankheiten des Kreislaufsystems	10,8	9,4	4,7	3,8
36	I20 - I25	Ischämische Herzkrankheiten	8,3	–	–	–
37	I30 - I33, I39 - I52	Sonstige Herzkrankheiten	11,8	7,6	2,9	3,7
38	I60 - I69	Zerebrovaskuläre Krankheiten	15,1	27,0	10,3	2,0
39	J00 - J99	Krankheiten des Atmungssystems	9,0	9,0	5,0	4,6
40	J10 - J11	Grippe	6,4	6,1	5,3	4,0
41	J12 - J18	Pneumonie	13,2	11,6	8,7	9,1
42	J40 - J47	Chronische Krankheiten der unteren Atemwege	11,6	11,1	7,6	4,9
43	J45 - J46	Asthma	7,9	11,6	7,0	4,7
44	K00 - K93	Krankheiten des Verdauungssystems	9,1	6,3	4,8	4,7
45	K25 - K28	Ulcus ventriculi, duodeni, pepticum, pepticum jejuni	11,4	–	8,0	3,0
46	K70, K73 - K74	Alkoholische Leberkrankheit, Chronische Leberkrankheit, Fibrose und Leberzirrhose	15,1	–	–	–
47	L00 - L99	Krankheiten der Haut und der Unterhaut	12,9	6,8	5,0	6,2
48	M00 - M99	Krankheiten des Muskel-Skelett-Systems und des Bindegewebes	12,3	9,2	8,6	10,1
49	M05 - M06, M15 - M19	Polyarthritis und Arthrose	17,0	–	7,3	17,7
50	N00 - N99	Krankheiten des Urogenitalsystems	7,0	8,7	5,2	4,5
51	N00 - N29	Krankheiten der Niere	7,8	7,0	6,9	6,6
52	O00 - O99	Schwangerschaft, Geburt und Wochenbett	6,7	–	–	–
53	P00 - P96	Bestimmte Zustände, die ihren Ursprung in der Perinatalperiode haben	11,1	11,2	4,6	3,3
54	Q00 - Q99	Angeborene Fehlbildungen, Deformitäten und Chromosomenanomalien	6,8	6,8	5,8	5,1
55	Q00 - Q07	Angeborene Fehlbildungen des Nerven- systems	11,0	19,7	5,6	4,0
56	Q20 - Q28	Angeborene Fehlbildungen des Kreislauf- systems	6,5	5,8	3,9	3,2
57	R00 - R99	Symptome und abnorme klinische und Laborbefunde, die anderenorts nicht klassifiziert sind	6,8	6,1	5,0	3,7
58	S00 - T98	Verletzungen, Vergiftungen und bestimmte andere Folgen äußerer Ursachen	9,2	3,8	3,1	3,9
59	Z00 - Z99	Faktoren, die den Gesundheitszustand beeinflussen und zur Inanspruchnahme des Gesundheitswesens führen	3,7	7,2	1,3	3,6
60		Ohne Diagnoseangabe	7,8	8,4	4,1	4,4

Sterbefälle, ohne Stundenfälle) 2000 nach ausgewählten Diagnosen, Altersgruppen und Verweildauer

der entlassenen und verstorbenen Patienten insgesamt									Lfd. Nr.
davon im Alter von ... bis unter ... Jahren									
10 - 15	15 - 20	20 - 25	25 - 30	30 - 35	35 - 40	40 - 45	45 - 50	50 - 55	
6,2	7,7	9,1	10,1	9,9	9,1	8,3	8,3	7,6	31
11,2	6,9	7,6	7,8	15,3	10,8	12,3	11,8	13,1	32
4,3	5,7	4,5	4,2	4,8	5,2	5,5	5,3	4,6	33
6,5	7,6	7,2	6,9	7,6	7,7	7,6	7,9	8,0	34
4,2	4,8	5,6	5,6	6,1	6,8	7,3	8,0	8,0	35
–	4,0	3,1	4,5	4,5	5,4	5,9	6,1	6,4	36
4,5	5,4	5,7	5,1	5,6	6,6	7,6	8,9	9,1	37
8,5	11,5	8,2	9,5	13,7	13,0	12,0	13,3	13,4	38
5,6	6,2	6,4	6,5	6,6	7,1	8,1	8,5	9,5	39
5,2	6,5	4,8	4,8	7,2	9,0	6,6	8,7	8,5	40
9,3	8,3	9,5	11,1	10,3	11,0	13,3	12,8	12,6	41
4,2	4,2	5,8	5,2	6,3	7,3	7,3	9,5	12,3	42
4,2	4,2	5,6	5,7	6,5	6,4	6,6	7,4	12,4	43
5,3	5,3	6,0	6,7	7,6	8,6	9,1	9,5	9,4	44
8,2	5,5	5,9	7,1	8,2	8,9	9,4	10,7	9,7	45
2,5	5,3	4,4	7,7	13,1	15,0	14,7	15,1	14,5	46
6,3	8,1	8,2	7,9	10,2	9,9	11,1	12,8	13,5	47
7,7	7,0	7,9	8,1	8,9	9,6	10,0	10,7	11,1	48
4,2	9,3	11,5	10,3	10,9	11,9	11,7	12,4	14,2	49
5,8	5,7	5,5	5,4	5,6	5,8	5,8	5,6	5,5	50
7,7	5,6	5,4	5,1	5,6	5,6	5,4	5,6	6,1	51
4,6	6,3	6,6	6,9	6,7	6,5	5,5	3,5	9,5	52
6,5	4,8	5,7	3,1	7,0	5,5	4,3	7,0	–	53
5,7	5,8	6,3	7,0	9,1	7,8	8,7	11,1	10,6	54
6,5	7,7	3,0	–	–	7,3	6,0	43,5	14,3	55
4,9	5,5	5,5	5,7	2,7	8,5	9,0	5,5	4,0	56
3,8	3,8	3,9	4,2	4,8	4,8	5,7	7,5	8,3	57
4,7	5,9	6,4	6,7	7,1	7,8	8,5	9,1	9,1	58
3,6	4,6	3,9	3,5	3,2	3,1	3,2	3,8	4,6	59
5,3	5,7	5,4	4,6	5,5	6,3	5,1	4,2	10,2	60

Noch: 5. Aus dem Krankenhaus entlassene vollstationäre Patienten insgesamt (einschließlich

Lfd. Nr.	Pos.-Nr. der ICD-10	Diagnose	Verweildauer		
			55 - 60	60 - 65	65 - 70
1	A00 - T98	Krankheiten, Verletzungen und Vergiftungen	10,1	10,8	11,4
2	A00 - B99	Bestimmte infektiöse und parasitäre Krankheiten	14,3	12,6	13,6
3	A15 - A19, B90	Tuberkulose, einschließlich ihrer Spätfolgen	34,8	19,5	27,1
4	A39	Meningokokkeninfektion	–	7,5	24,0
5	B15 - B19	Virushepatitis	7,0	9,3	7,1
6	B20 - B24	HIV-Krankheit (Humane Immundefizienz-Viruskrankheit)	4,0	14,0	9,3
7	C00 - D48	Neubildungen	9,2	10,0	10,2
8	C00 - C97	Bösartige Neubildungen	9,5	10,2	10,5
9	C00 - C14	Bösartige Neubildungen der Lippe, der Mundhöhle und des Pharynx	11,4	11,8	9,7
10	C15	Bösartige Neubildung des Ösophagus	11,7	11,9	18,3
11	C16	Bösartige Neubildung des Magens	10,7	13,9	12,6
12	C18	Bösartige Neubildung des Dickdarmes	8,3	8,3	8,9
13	C19 - C21	Bösartige Neubildung des Rektums und des Anus	8,3	10,2	11,2
14	C22	Bösartige Neubildung der Leber und der intrahepatischen Gallengänge	14,9	13,4	12,6
15	C25	Bösartige Neubildung des Pankreas	8,5	9,7	11,8
16	C32 - C34	Bösartige Neubildung des Larynx, der Trachea, der Bronchien und der Lunge	10,6	10,7	10,9
17	C43	Bösartiges Melanom der Haut	8,0	6,7	8,4
18	C50	Bösartige Neubildung der Brustdrüse	6,8	7,1	7,9
19	C53	Bösartige Neubildung der Cervix uteri	10,2	13,2	14,2
20	C54 - C55	Bösartige Neubildung des Corpus uteri und des Uterus, Teil nicht näher bezeichnet	14,1	16,0	14,2
21	C61	Bösartige Neubildung der Prostata	10,8	11,8	12,3
22	C67	Bösartige Neubildung der Harnblase	8,4	8,4	7,9
23	C81 - C96	Bösartige Neubildung des lymphatischen, blutbildenden und verwandten Gewebes	11,1	10,6	11,7
24	D50 - D89	Krankheiten des Blutes und der blutbildenden Organe sowie bestimmte Störungen mit Beteiligung des Immunsystems	9,3	9,9	11,3
25	E00 - E90	Endokrine, Ernährungs- und Stoffwechselkrankheiten	9,8	11,2	11,8
26	E10 - E14	Diabetes mellitus	14,3	15,8	16,4
27	F00 - F99	Psychische und Verhaltensweisen	25,8	27,1	27,6
28	F10	Psychische und Verhaltensstörungen durch Alkohol	16,5	18,4	18,4
29	F11 - F16, F18 - F19	Psychische und Verhaltensstörungen durch andere psychotrope Substanzen	21,2	14,4	15,5

Sterbefälle, ohne Stundenfälle) 2000 nach ausgewählten Diagnosen, Altersgruppen und Verweildauer

der entlassenen und verstorbenen Patienten insgesamt							Lfd. Nr.
davon im Alter von ... bis unter ... Jahren							
70 - 75	75 - 80	80 - 85	85 - 90	90 - 95	95 und älter	unbekannt	
12,2	13,3	13,4	13,6	13,0	12,3	3,0	1
13,6	15,4	15,6	12,8	14,9	15,9	–	2
17,5	37,4	29,1	29,2	35,1	–	–	3
36,0	–	–	6,5	–	–	–	4
10,3	12,5	13,0	3,0	–	–	–	5
16,0	–	–	–	–	–	–	6
10,8	11,8	12,5	13,0	11,6	13,1	–	7
11,2	12,1	13,0	13,3	12,4	13,2	–	8
11,3	15,6	10,9	13,9	12,8	11,5	–	9
16,1	14,9	14,4	9,9	33,0	–	–	10
14,1	15,4	16,8	14,1	12,9	27,5	–	11
10,3	12,1	16,4	17,7	15,3	15,8	–	12
12,4	13,5	14,9	14,3	12,2	9,0	–	13
10,9	11,9	14,6	19,6	7,3	13,0	–	14
11,8	13,2	13,1	14,5	12,5	–	–	15
11,7	11,7	12,8	13,9	10,3	24,0	–	16
9,1	13,9	12,4	18,1	9,0	–	–	17
9,3	12,5	13,4	15,1	14,5	9,5	–	18
13,8	15,0	9,8	13,0	6,0	7,0	–	19
14,2	14,6	17,9	16,3	15,4	22,0	–	20
11,0	11,0	10,5	12,4	8,7	5,3	–	21
8,5	9,2	8,7	10,1	11,5	4,5	–	22
10,5	10,7	11,2	11,1	10,8	15,0	–	23
9,3	11,6	10,8	10,9	10,6	4,7	–	24
13,1	13,5	13,5	13,9	12,0	10,1	–	25
17,4	16,4	14,6	15,2	13,5	10,0	–	26
28,2	28,2	22,7	22,7	20,4	18,8	–	27
21,0	25,6	22,8	37,5	8,0	–	–	28
16,4	16,3	18,7	22,0	4,0	–	–	29

Noch: 5. Aus dem Krankenhaus entlassene vollstationäre Patienten insgesamt (einschließlich

Lfd. Nr.	Pos.-Nr. der ICD-10	Diagnose	Verweildauer		
			55 - 60	60 - 65	65 - 70
31	G00 - G99	Krankheiten des Nervensystems	8,1	9,9	11,3
32	G00 - G03	Meningitis	11,7	20,0	21,9
33	H00 - H59	Krankheiten des Auges und der Augen- anhangsgebilde	4,6	4,8	4,6
34	H60 - H95	Krankheiten des Ohres und des Warzenfort- satzes	8,2	8,1	8,7
35	I00 - I99	Krankheiten des Kreislaufsystems	8,8	9,8	10,9
36	I20 - I25	Ischämische Herzkrankheiten	6,7	7,4	8,2
37	I30 - I33, I39 - I52	Sonstige Herzkrankheiten	9,7	10,8	11,6
38	I60 - I69	Zerebrovaskuläre Krankheiten	14,0	14,4	15,5
39	J00 - J99	Krankheiten des Atmungssystems	10,4	11,4	12,5
40	J10 - J11	Grippe	4,8	8,1	11,9
41	J12 - J18	Pneumonie	14,2	13,7	14,7
42	J40 - J47	Chronische Krankheiten der unteren Atemwege	12,1	13,0	13,3
43	J45 - J46	Asthma	10,0	10,5	11,8
44	K00 - K93	Krankheiten des Verdauungssystems	9,6	10,5	10,6
45	K25 - K28	Ulcus ventriculi, duodeni, pepticum, pepticum jejuni	10,3	11,4	12,3
46	K70, K73 - K74	Alkoholische Leberkrankheit, Chronische Leberkrankheit, Fibrose und Leberzirrhose	14,5	16,7	15,7
47	L00 - L99	Krankheiten der Haut und der Unterhaut	15,0	17,2	16,9
48	M00 - M99	Krankheiten des Muskel-Skelett-Systems und des Bindegewebes	11,9	13,1	15,3
49	M05 - M06, M15 - M19	Polyarthritis und Arthrose	14,2	16,5	18,3
50	N00 - N99	Krankheiten des Urogenitalsystems	6,3	7,3	8,6
51	N00 - N29	Krankheiten der Niere	6,5	7,7	9,0
52	O00 - O99	Schwangerschaft, Geburt und Wochenbett	–	–	–
53	P00 - P96	Bestimmte Zustände, die ihren Ursprung in der Perinatalperiode haben	–	32,0	–
54	Q00 - Q99	Angeborene Fehlbildungen, Deformitäten und Chromosomenanomalien	8,7	9,0	8,8
55	Q00 - Q07	Angeborene Fehlbildungen des Nerven- systems	10,0	19,0	24,0
56	Q20 - Q28	Angeborene Fehlbildungen des Kreislauf- systems	6,9	8,5	13,7
57	R00 - R99	Symptome und abnorme klinische und Laborbefunde, die anderenorts nicht klassifiziert sind	7,1	8,3	9,0
58	S00 - T98	Verletzungen, Vergiftungen und bestimmte andere Folgen äußerer Ursachen	10,5	11,6	13,0
59	Z00 - Z99	Faktoren, die den Gesundheitszustand beeinflussen und zur Inanspruchnahme des Gesundheitswesens führen	4,1	5,0	3,8
60		Ohne Diagnoseangabe	8,8	14,2	11,8

Sterbefälle, ohne Stundenfälle) 2000 nach ausgewählten Diagnosen, Altersgruppen und Verweildauer

der entlassenen und verstorbenen Patienten insgesamt							Lfd. Nr.
davon im Alter von ... bis unter ... Jahren							
70 - 75	75 - 80	80 - 85	85 - 90	90 - 95	95 und älter	unbekannt	
12,3	13,3	13,2	12,4	11,3	8,3	–	31
11,7	17,5	23,0	10,7	–	–	–	32
4,6	4,0	4,1	4,1	4,5	2,4	–	33
9,0	9,9	10,4	8,7	10,3	–	–	34
11,9	13,4	13,7	14,1	12,8	12,1	–	35
8,9	10,5	11,7	12,2	10,3	12,3	–	36
12,8	13,6	13,4	13,7	12,7	11,7	–	37
15,7	16,1	15,9	15,2	14,0	13,2	–	38
13,9	14,3	14,6	14,1	13,3	13,8	–	39
10,8	16,8	18,3	12,7	11,4	–	–	40
15,6	15,5	15,2	14,6	13,7	13,9	–	41
13,9	14,4	13,8	14,1	13,8	13,4	–	42
12,7	11,6	11,5	15,4	11,1	11,0	–	43
11,2	11,9	11,8	11,7	11,2	11,2	–	44
12,7	12,8	14,1	13,8	14,0	16,6	–	45
15,8	13,8	16,2	12,2	3,0	–	–	46
20,1	18,6	20,7	21,6	19,2	19,3	–	47
16,2	17,9	18,3	17,7	16,2	14,2	–	48
19,1	19,8	19,8	19,9	18,0	9,2	–	49
9,7	10,7	10,8	11,4	11,5	7,6	–	50
10,3	11,2	11,5	12,9	13,5	7,7	–	51
–	–	–	–	–	–	–	52
–	–	–	–	–	–	–	53
12,4	11,6	15,0	18,0	5,0	9,0	–	54
18,0	5,0	–	–	–	–	–	55
11,6	13,7	16,0	13,7	5,0	–	–	56
9,8	10,1	10,3	10,3	9,9	10,0	–	57
14,2	16,4	16,0	15,5	15,5	14,1	3,0	58
6,9	8,8	8,7	5,1	6,3	–	–	59
14,7	13,7	25,6	19,5	8,2	–	–	60

6. Stundenfälle (einschließlich Sterbefälle) im Krankenhaus 2000 nach Diagnoseklassen und Altersgruppen

Pos.-Nr. der ICD-10	Diagnoseklasse	Stundenfälle		davon im Alter von ... bis unter ... Jahren					
		insgesamt	darunter Sterbefälle	0 - 15	15 - 25	25 - 45	45 - 65	65 - 75	75 und älter
	Insgesamt	10 463	935	1 156	1 531	3 404	2 486	1 080	806
A00 - T98	Krankheiten, Verletzungen und Vergiftungen	10 336	935	1 144	1 519	3 345	2 454	1 068	806
A00 - B99	Bestimmte infektiöse und parasitäre Krankheiten	95	9	31	17	20	13	9	5
C00 - D48	Neubildungen	1 276	117	27	53	190	595	342	69
D50 - D89	Krankheiten des Blutes und der blutbildenden Organe sowie bestimmte Störungen mit Beteiligung des Immunsystems	127	7	6	9	7	48	46	11
E00 - E90	Endokrine, Ernährungs- und Stoffwechselkrankheiten	104	10	15	11	31	21	16	10
F00 - F99	Psychische und Verhaltensstörungen	908	4	36	251	420	158	24	19
G00 - G99	Krankheiten des Nervensystems	455	6	157	54	106	93	31	14
H00 - H59	Krankheiten des Auges und der Augenanhangsgebilde	78	–	53	5	2	7	4	7
H60 - H95	Krankheiten des Ohres und des Warzenfortsatzes	88	–	56	7	13	9	2	1
I00 - I99	Krankheiten des Kreislaufsystems	1 533	526	8	41	200	522	345	417
J00 - J99	Krankheiten des Atmungssystems	355	71	96	39	63	69	29	59
K00 - K93	Krankheiten des Verdauungssystems	534	69	69	86	155	127	40	57
L00 - L99	Krankheiten der Haut und der Unterhaut	88	–	29	18	24	12	2	3
M00 - M99	Krankheiten des Muskel-Skelettsystems und des Bindegewebes	260	1	18	9	88	111	19	15
N00 - N99	Krankheiten des Urogenitalsystems	907	11	108	60	289	348	62	40
O00 - O99	Schwangerschaft, Geburt und Wochenbett	1 679	–	3	487	1 186	3	–	–
P00 - P96	Bestimmte Zustände, die ihren Ursprung in der Perinatalperiode haben	56	5	56	–	–	–	–	–
Q00 - Q99	Angeborene Fehlbildungen, Deformitäten und Chromosomenanomalien	66	2	54	7	3	2	–	–
R00 - R99	Symptome und abnorme klinische und Laborbefunde, die anderenorts nicht klassifiziert sind	384	53	73	61	91	83	35	41
S00 - T98	Verletzungen, Vergiftungen und bestimmte andere Folgen äußerer Ursachen	1 343	44	249	304	457	233	62	38
Z00 - Z99	Faktoren, die den Gesundheitszustand beeinflussen und zur Inanspruchnahme des Gesundheitswesens führen	105	–	5	11	49	28	12	–
	Ohne Diagnoseangabe	22	–	7	1	10	4	–	–

7. Im Krankenhaus gestorbene Patienten (ohne Stundenfälle) 2000 nach Diagnoseklassen und Altersgruppen

Pos.-Nr. der ICD-10	Diagnoseklasse	Gestorbene insgesamt	davon im Alter von ... bis unter ... Jahren					
			0 - 15	15 - 25	25 - 45	45 - 65	65 - 75	75 und älter
	Insgesamt	11 633	28	20	314	2 268	2 942	6 061
A00 - T98	Krankheiten, Verletzungen und Vergiftungen	11 628	28	20	314	2 268	2 941	6 057
A00 - B99	Bestimmte infektiöse und parasitäre Krankheiten	212	2	1	9	60	68	72
C00 - D48	Neubildungen	2 672	–	2	73	877	918	802
D50 - D89	Krankheiten des Blutes und der blutbildenden Organe sowie bestimmte Störungen mit Beteiligung des Immunsystems	35	–	–	2	9	10	14
E00 - E90	Endokrine, Ernährungs- und Stoffwechselkrankheiten	112	–	1	4	15	28	64
F00 - F99	Psychische und Verhaltensstörungen	120	–	1	11	32	16	60
G00 - G99	Krankheiten des Nervensystems	141	4	2	7	33	37	58
H00 - H59	Krankheiten des Auges und der Augenanhangsgebilde	4	–	–	–	2	–	2
H60 - H95	Krankheiten des Ohres und des Warzenfortsatzes	1	–	–	–	–	–	1
I00 - I99	Krankheiten des Kreislaufsystems	4 832	3	2	57	552	1 158	3 060
J00 - J99	Krankheiten des Atmungssystems	1 302	1	2	18	190	268	823
K00 - K93	Krankheiten des Verdauungssystems	1 115	–	–	107	363	232	413
L00 - L99	Krankheiten der Haut und der Unterhaut	77	–	–	–	6	15	56
M00 - M99	Krankheiten des Muskel-Skelettsystems und des Bindegewebes	46	1	–	1	6	14	24
N00 - N99	Krankheiten des Urogenitalsystems	236	1	–	3	22	51	159
O00 - O99	Schwangerschaft, Geburt und Wochenbett	–	–	–	–	–	–	–
P00 - P96	Bestimmte Zustände, die ihren Ursprung in der Perinatalperiode haben	10	9	–	–	1	–	–
Q00 - Q99	Angeborene Fehlbildungen, Deformitäten und Chromosomenanomalien	10	3	1	1	–	1	4
R00 - R99	Symptome und abnorme klinische und Laborbefunde, die anderenorts nicht klassifiziert sind	256	3	1	7	51	68	126
S00 - T98	Verletzungen, Vergiftungen und bestimmte andere Folgen äußerer Ursachen	447	1	7	14	49	57	319
Z00 - Z99	Faktoren, die den Gesundheitszustand beeinflussen und zur Inanspruchnahme des Gesundheitswesens führen	–	–	–	–	–	–	–
	Ohne Diagnoseangabe	5	–	–	–	–	1	4

8. Aus dem Krankenhaus entlassene vollstationäre Patienten (einschließlich Sterbefälle, ohne Stundenfälle) mit Operationen 2000 nach Diagnoseklassen und Verweildauer

Pos.-Nr. der ICD-10	Diagnoseklasse	Patienten mit Operationen	
		Patienten	Verweildauer
	Insgesamt	189 342	.
A00 - T98	Krankheiten, Verletzungen und Vergiftungen	186 858	9,6
A00 - B99	Bestimmte infektiöse und parasitäre Krankheiten	484	13,5
C00 - D48	Neubildungen	21 217	13,0
D50 - D89	Krankheiten des Blutes und der blutbildenden Organe sowie bestimmte Störungen mit Beteiligung des Immunsystems	154	14,6
E00 - E90	Endokrine, Ernährungs- und Stoffwechselkrankheiten	4 004	11,2
F00 - F99	Psychische und Verhaltensstörungen	264	41,5
G00 - G99	Krankheiten des Nervensystems	1 422	9,1
H00 - H59	Krankheiten des Auges und der Augenanhangsgebilde	5 711	4,2
H60 - H95	Krankheiten des Ohres und des Warzenfortsatzes	1 716	6,7
I00 - I99	Krankheiten des Kreislaufsystems	24 999	9,6
J00 - J99	Krankheiten des Atmungssystems	10 176	6,1
K00 - K93	Krankheiten des Verdauungssystems	22 299	9,7
L00 - L99	Krankheiten der Haut und der Unterhaut	3 456	13,6
M00 - M99	Krankheiten des Muskel-Skelett-Systems und des Bindegewebes	18 166	12,2
N00 - N99	Krankheiten des Urogenitalsystems	23 629	6,9
O00 - O99	Schwangerschaft, Geburt und Wochenbett	18 595	6,5
P00 - P96	Bestimmte Zustände, die ihren Ursprung in der Perinatalperiode haben	120	17,3
Q00 - Q99	Angeborene Fehlbildungen, Deformitäten und Chromosomenanomalien	1 235	7,2
R00 - R99	Symptome und abnorme klinische und Laborbefunde, die anderenorts nicht klassifiziert sind	1 520	9,8
S00 - T98	Verletzungen, Vergiftungen und bestimmte andere Folgen äußerer Ursachen	27 691	11,4
Z00 - Z99	Faktoren, die den Gesundheitszustand beeinflussen und zur Inanspruchnahme des Gesundheitswesens führen	2 222	3,7
	Ohne Diagnoseangabe	262	6,4

9. Aus dem Krankenhaus entlassene vollstationäre Patienten (einschließlich Sterbefälle, ohne Stundenfälle) mit einer Verweildauer bis zu drei Tagen 2000 nach Diagnoseklassen und Altersgruppen

Pos.-Nr. der ICD-10	Diagnoseklasse	„Kurzlieger“ (bis zu 3 Tagen Verweildauer)		davon im Alter von ... bis unter ... Jahren						
		insge- samt	Anteil in %	0 - 15	15 - 25	25 - 45	45 - 65	65 - 75	75 und älter	unbe- kannt
	Insgesamt	125 804	26,1	20 336	13 460	27 188	35 022	18 010	11 787	1
A00 - T98	Krankheiten, Verletzungen und Vergiftungen	123 664	25,9	20 151	13 377	25 768	34 744	17 871	11 752	1
A00 - B99	Bestimmte infektiöse und parasitäre Krankheiten	2 033	24,4	995	300	353	235	87	63	–
C00 - D48	Neubildungen	16 258	29,1	222	272	1 881	7 216	4 824	1 843	–
D50 - D89	Krankheiten des Blutes und der blutbildenden Organe sowie bestimmte Störungen mit Beteiligung des Immunsystems	873	28,6	142	75	111	185	165	195	–
E00 - E90	Endokrine, Ernährungs- und Stoffwechselkrankheiten	1 967	12,2	238	118	299	735	346	231	–
F00 - F99	Psychische und Verhaltensstörungen	4 320	15,6	472	822	1 879	884	139	124	–
G00 - G99	Krankheiten des Nervensystems	7 013	36,1	1 716	414	1 360	2 464	742	317	–
H00 - H59	Krankheiten des Auges und der Augenanhangsgebilde	4 540	54,2	147	57	201	859	1 274	2 002	–
H60 - H95	Krankheiten des Ohres und des Warzenfortsatzes	897	18,0	451	46	135	184	57	24	–
I00 - I99	Krankheiten des Kreislaufsystems	19 919	23,6	426	464	2 253	8 296	5 366	3 114	–
J00 - J99	Krankheiten des Atmungssystems	6 260	21,4	3 853	371	567	734	340	395	–
K00 - K93	Krankheiten des Verdauungssystems	10 307	20,3	2 285	1 742	1 998	2 275	1 076	931	–
L00 - L99	Krankheiten der Haut und der Unterhaut	1 271	19,7	269	211	387	270	65	69	–
M00 - M99	Krankheiten des Muskel-Skelett-Systems und des Bindegewebes	4 326	12,7	309	490	1 356	1 516	491	164	–
N00 - N99	Krankheiten des Urogenitalsystems	12 459	36,7	547	953	3 458	5 220	1 516	765	–
O00 - O99	Schwangerschaft, Geburt und Wochenbett	7 039	27,6	32	2 617	4 364	26	–	–	–
P00 - P96	Bestimmte Zustände, die ihren Ursprung in der Perinatalperiode haben	975	33,6	961	5	9	–	–	–	–
Q00 - Q99	Angeborene Fehlbildungen, Deformitäten und Chromosomenanomalien	757	36,6	552	90	59	39	12	5	–
R00 - R99	Symptome und abnorme klinische und Laborbefunde, die anderenorts nicht klassifiziert sind	4 179	37,8	1 384	648	768	686	342	351	–
S00 - T98	Verletzungen, Vergiftungen und bestimmte andere Folgen äußerer Ursachen	18 271	33,8	5 150	3 682	4 330	2 920	1 029	1 159	1
Z00 - Z99	Faktoren, die den Gesundheitszustand beeinflussen und zur Inanspruchnahme des Gesundheitswesens führen	1 912	66,7	44	70	1 402	242	125	29	–
	Ohne Diagnoseangabe	228	35,9	141	13	18	36	14	6	–

Aus dem Krankenhaus entlassene vollstationäre Patienten (einschließlich Sterbefälle, ohne Stundenfälle) mit Operationen 2000 nach ausgewählten Diagnoseklassen

Diagnoseklasse
(Pos.-Nr. der ICD-10)

Neubildungen
(C00 - D48)

Endokrine, Ernährungs- und
Stoffwechselkrankheiten (E00 - E90)

Psychische und Verhaltensstörungen
(F00 - F99)

Krankheiten des Nervensystems
(G00 - G99)

Krankheiten des Kreislaufsystems
(I00 - I99)

Krankheiten des Verdauungssystems
(K00 - K93)

Krankheiten des Muskel-Skelett-Systems
und des Bindegewebes (M00 - M99)

Krankheiten des Urogenitalsystems
(N00 - N99)

Schwangerschaft, Geburt und
Wochenbett (O00 - O99)

Verletzungen, Vergiftungen und
bestimmte andere Folgen äußerer
Ursachen (S00 - T98)

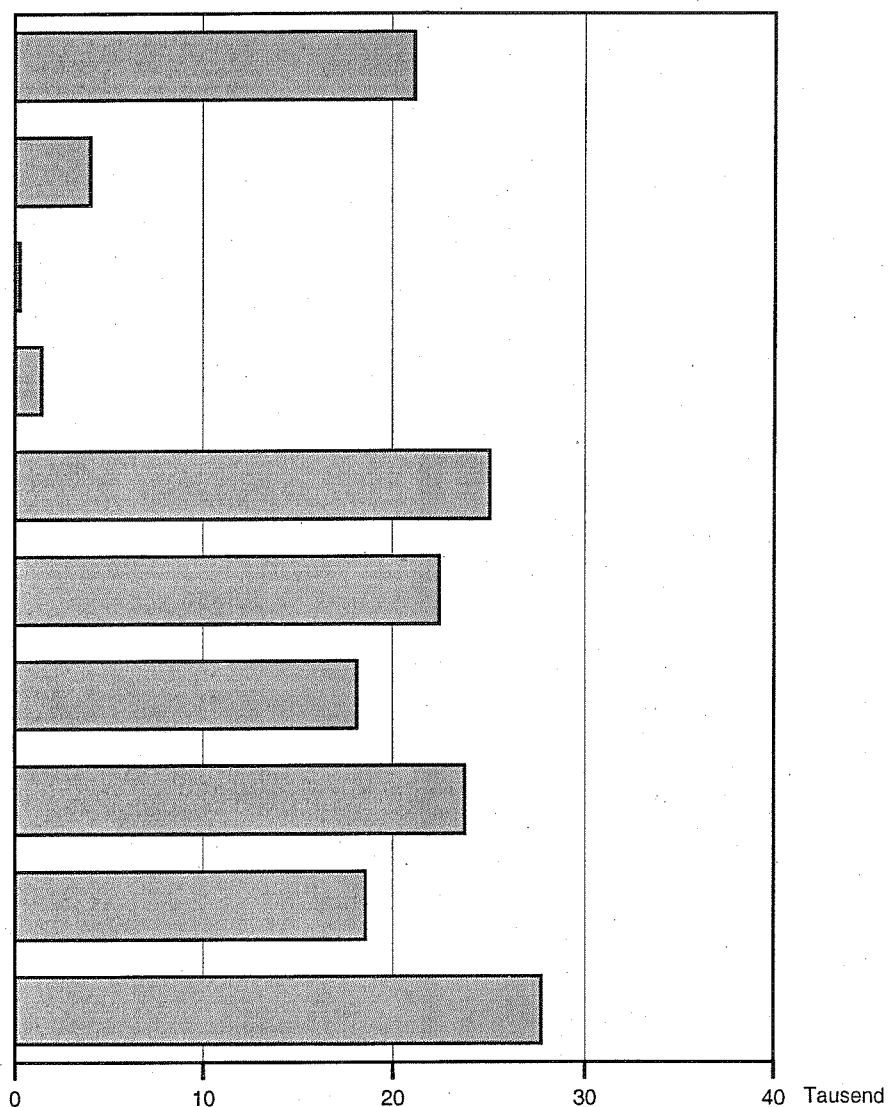

Aus dem Krankenhaus entlassene vollstationäre Patienten (einschließlich Sterbefälle, ohne Stundenfälle) 2000 nach Altersgruppen

Kurzlieger
(bis zu 3 Tage Verweildauer)

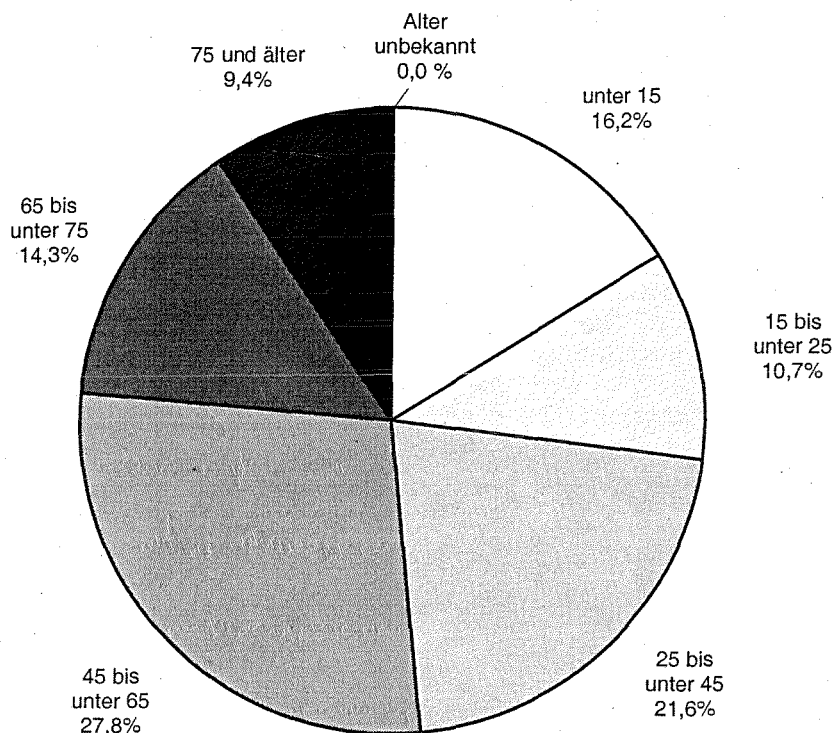

**10. Aus dem Krankenhaus entlassene vollstationäre
ohne Stundenfälle) 2000 nach Fachabteilungen**

Lfd. Nr.	Fachabteilung mit der längsten Verweildauer	Entlassene						
		insgesamt	davon					
			0 - 1	1 - 5	5 - 10	10 - 15	15 - 20	20 - 25
1	Fachabteilungen insgesamt	481 862	9 174	11 655	8 034	16 171	20 587	18 775
2	Augenheilkunde	8 782	8	21	41	92	121	71
3	Chirurgie	117 789	145	678	1 487	4 611	7 560	5 190
	darunter							
4	Gefäßchirurgie	4 826	4	12	37	75	95	68
5	Kinderchirurgie	2	–	–	1	–	1	–
6	Plastische Chirurgie	197	–	4	8	7	12	8
7	Thorax- und Kardiovaskularchirurgie	2 522	–	–	–	–	–	3
8	Unfallchirurgie	10 219	18	56	85	264	907	727
9	Frauenheilkunde und Geburtshilfe	58 907	307	217	45	233	3 324	7 788
	darunter							
10	Frauenheilkunde	8 489	–	1	1	39	411	708
11	Geburtshilfe	4 631	33	–	–	11	330	1 094
12	Hals-Nasen-Ohrenheilkunde	18 745	27	1 753	1 085	1 148	1 695	1 094
13	Haut- und Geschlechtskrankheiten	3 063	–	1	4	46	142	112
14	Innere Medizin	155 858	575	715	338	697	1 821	1 921
	darunter							
15	Gastroenterologie	4 119	–	–	–	4	63	99
16	Hämatologie	3 240	–	–	–	–	65	46
17	Kardiologie	14 476	–	–	1	2	59	99
18	Lungen- und Bronchialheilkunde	5 377	–	–	13	41	51	42
19	Nephrologie	2 320	–	–	–	–	24	33
20	Rheumatologie	2 230	–	–	–	4	23	25
21	Geriatric	7 036	–	–	–	–	–	1
22	Kinderheilkunde	31 176	8 003	7 965	4 546	7 808	2 800	53
23	Mund-Kiefer-Gesichtschirurgie	1 743	5	15	12	103	318	123
24	Neurochirurgie	4 326	–	–	1	8	74	106
25	Neurologie	13 854	2	–	1	30	340	369
26	Nuklearmedizin (Therapie)	2 942	–	–	1	–	2	12
27	Orthopädie	16 421	25	26	80	317	473	344
	darunter							
28	Rheumatologie	116	–	1	1	1	1	–
29	Strahlentherapie	2 441	–	–	–	–	–	2
30	Urologie	17 909	9	93	97	223	428	384
31	Sonstige Fachbereiche/Allgemein- betten	5 006	66	3	2	18	121	120
32	Fachabteilungen zusammen	458 962	9 172	11 487	7 740	15 334	19 219	17 689
33	Kinder- und Jugendpsychiatrie	1 659	2	59	260	783	551	4
34	Psychiatrie	20 888	–	–	–	23	798	1 071
	darunter							
35	Suchtkrankheiten	1	–	–	–	–	–	–
36	Psychiatrische Fachabteilungen zusammen	22 547	2	59	260	806	1 349	1 075
37	Unbekannt	353	–	109	34	31	19	11

**Patienten insgesamt (einschließlich Sterbefälle
mit der längsten Verweildauer und Altersgruppen**

und verstorbene Patienten insgesamt									Lfd. Nr.
im Alter von ... bis unter ... Jahren									
25 - 30	30 - 35	35 - 40	40 - 45	45 - 50	50 - 55	55 - 60	60 - 65	65 - 70	
18 560	22 870	28 366	28 747	29 975	22 200	35 534	47 836	44 301	1
80	99	182	196	273	229	459	839	1 009	2
4 113	5 574	7 862	8 201	8 467	6 331	10 027	12 410	10 447	3
75	135	226	280	416	318	593	877	636	4
–	–	–	–	–	–	–	–	–	5
10	11	5	17	14	13	15	8	16	6
4	10	27	51	126	123	308	498	535	7
568	671	894	807	808	550	799	728	602	8
9 177	8 419	6 306	4 983	4 295	2 577	2 830	3 061	2 183	9
751	893	980	995	909	481	567	677	469	10
1 344	1 058	432	152	52	27	21	32	16	11
805	1 105	1 416	1 267	1 197	886	1 403	1 492	994	12
87	153	227	217	234	183	283	321	255	13
1 855	3 064	5 267	6 412	8 133	7 045	12 792	19 790	20 284	14
88	144	208	216	283	254	345	550	479	15
39	90	92	118	171	238	366	589	508	16
72	177	308	492	770	830	1 628	2 447	2 510	17
65	87	167	239	380	308	681	951	906	18
32	41	89	91	141	115	181	265	354	19
32	66	118	162	212	186	330	348	276	20
2	8	3	21	49	63	134	328	551	21
–	–	–	–	–	–	–	–	–	22
85	100	115	86	134	62	101	127	95	23
98	255	469	527	505	395	496	492	392	24
396	654	986	1 000	1 160	877	1 254	1 597	1 465	25
20	58	129	158	254	180	385	486	458	26
412	632	949	1 086	1 227	1 001	1 812	2 122	2 192	27
3	5	7	17	9	9	12	15	17	28
1	5	33	81	156	131	253	509	441	29
314	490	774	962	995	787	1 559	2 724	2 743	30
116	177	343	354	411	309	513	629	529	31
17 559	20 785	25 058	25 530	27 441	20 993	34 167	46 599	43 487	32
–	–	–	–	–	–	–	–	–	33
982	2 063	3 291	3 202	2 525	1 196	1 361	1 227	804	34
–	–	–	1	–	–	–	–	–	35
982	2 063	3 291	3 202	2 525	1 196	1 361	1 227	804	36
19	22	17	15	9	11	6	10	10	37

Noch: 10. Aus dem Krankenhaus entlassene vollstationäre Patienten (einschließlich Sterbefälle, ohne Stundenfälle) 2000 nach Fachabteilungen mit der längsten Verweildauer und Altersgruppen

Fachabteilung mit der längsten Verweildauer	Entlassene und verstorbene Patienten insgesamt						
	davon im Alter von ... bis unter ... Jahren						
	70 - 75	75 - 80	80 - 85	85 - 90	90 - 95	95 und älter	unbekannt
Fachabteilungen insgesamt	40 971	34 521	18 475	17 541	6 586	982	1
Augenheilkunde	1 429	1 616	1 005	812	177	23	–
Chirurgie	8 960	6 866	3 428	3 580	1 587	265	–
darunter							
Gefäßchirurgie	506	288	107	58	19	1	–
Kinderchirurgie	–	–	–	–	–	–	–
Plastische Chirurgie	15	10	10	10	4	–	–
Thorax- und Kardiovaskularchirurgie	503	269	58	7	–	–	–
Unfallchirurgie	484	490	282	286	167	26	–
Frauenheilkunde und Geburtshilfe	1 536	961	354	234	70	7	–
darunter							
Frauenheilkunde	313	192	60	32	9	1	–
Geburtshilfe	7	11	3	5	3	–	–
Hals-Nasen-Ohrenheilkunde	690	379	162	103	43	1	–
Haut- und Geschlechtskrankheiten	265	234	111	136	46	6	–
Innere Medizin	20 197	18 594	10 768	10 869	4 120	601	–
darunter							
Gastroenterologie	425	409	208	250	83	11	–
Hämatologie	485	284	70	69	10	–	–
Kardiologie	2 288	1 565	645	458	116	9	–
Lungen- und Bronchialheilkunde	739	453	145	92	17	–	–
Nephrologie	324	292	146	136	55	1	–
Rheumatologie	213	154	50	30	1	–	–
Geriatric	919	1 394	1 202	1 594	664	103	–
Kinderheilkunde	–	–	–	–	–	–	1
Mund-Kiefer-Gesichtschirurgie	82	80	43	44	10	3	–
Neurochirurgie	277	147	53	24	6	1	–
Neurologie	1 418	1 141	582	421	145	16	–
Nuklearmedizin (Therapie)	410	291	77	18	3	–	–
Orthopädie	1 731	1 250	490	214	34	4	–
darunter							
Rheumatologie	10	7	1	–	–	–	–
Strahlentherapie	366	300	101	53	7	2	–
Urologie	2 352	1 666	669	478	144	18	–
Sonstige Fachbereiche/Allgemein- betten	533	334	195	172	49	12	–
Fachabteilungen zusammen	40 246	33 859	18 038	17 158	6 441	959	1
Kinder- und Jugendpsychiatrie	–	–	–	–	–	–	–
Psychiatrie	712	654	433	380	144	22	–
darunter							
Suchtkrankheiten	–	–	–	–	–	–	–
Psychiatrische Fachabteilungen zusammen	712	654	433	380	144	22	–
Unbekannt	13	8	4	3	1	1	–

Aus dem Krankenhaus entlassene vollstationäre Patienten (einschließlich Sterbefälle, ohne Stundenfälle) 2000 nach Fachabteilungen mit der längsten Verweildauer

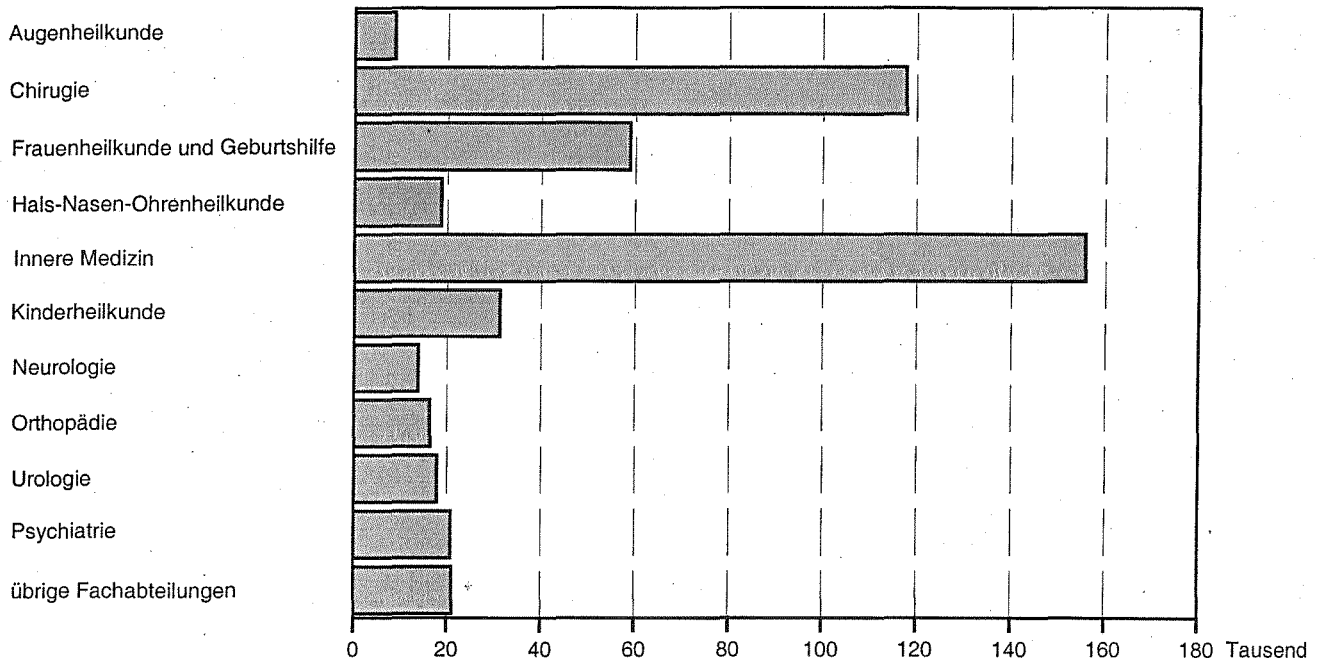

LDS Brandenburg 21/2003

Aus dem Krankenhaus entlassene vollstationäre Patienten (einschließlich Sterbefälle, ohne Stundenfälle) 2000 nach Krankenhausträgern

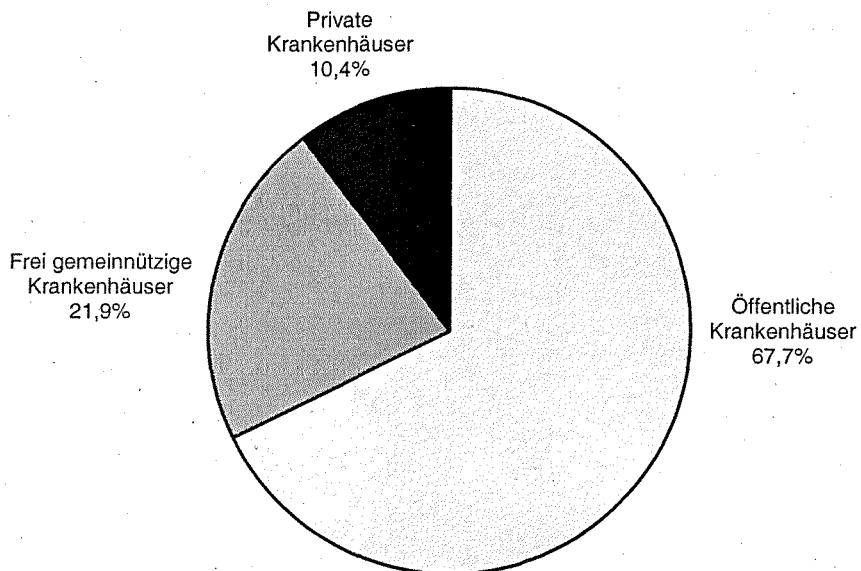

LDS Brandenburg 22/2003

11. Aus dem Krankenhaus entlassene vollstationäre Patienten (einschließlich

Lfd. Nr.	Krankenhausträger											
		insge- samt										
			0 - 1	1 - 5	5 - 10	10 - 15	15 - 20	20 - 25	25 - 30	30 - 35	35 - 40	40 - 45

Krankenhäuser

	Krankenhäuser mit ... bis unter ... Betten											
1	unter 50	513	–	–	–	–	–	2	2	3	3	4
2	50 - 100	7 985	–	–	2	7	60	68	63	84	195	202
3	100 - 150	6 079	9	5	15	46	123	127	147	240	394	390
4	150 - 200	55 783	525	739	567	1 552	2 434	2 374	2 392	2 924	3 692	3 883
5	200 - 250	43 022	447	636	626	1 578	1 841	1 782	1 717	2 131	2 742	2 856
6	250 - 300	41 658	615	861	534	1 196	1 648	1 796	1 950	2 126	2 327	2 373
7	300 - 400	86 847	1 860	2 565	1 846	3 266	3 772	3 367	3 440	4 355	5 183	5 246
8	400 - 500	30 905	461	663	551	1 073	1 536	1 309	1 171	1 520	1 959	2 017
9	500 - 600	69 905	1 630	2 414	1 443	2 585	2 927	2 702	2 626	3 200	4 028	3 986
10	600 - 800	41 675	767	1 106	701	1 241	1 835	1 542	1 330	1 870	2 446	2 529
11	800 - 1 000	24 182	622	822	492	896	1 051	985	851	1 114	1 393	1 396
12	1 000 und mehr	73 308	2 238	1 844	1 257	2 731	3 360	2 721	2 871	3 303	4 004	3 865
13	Insgesamt	481 862	9 174	11 655	8 034	16 171	20 587	18 775	18 560	22 870	28 366	28 747

Öffentliche

	Krankenhäuser mit ... bis unter ... Betten											
14	unter 50	–	–	–	–	–	–	–	–	–	–	–
15	50 - 100	–	–	–	–	–	–	–	–	–	–	–
16	100 - 150	2 028	–	–	–	2	41	67	68	138	236	233
17	150 - 200	24 903	75	178	198	664	1 054	1 019	1 023	1 327	1 588	1 809
18	200 - 250	33 892	347	517	556	1 373	1 587	1 601	1 529	1 841	2 269	2 335
19	250 - 300	15 939	194	373	226	539	777	780	838	980	963	946
20	300 - 400	46 967	1 183	1 759	1 262	2 019	2 268	1 975	1 996	2 470	2 799	2 801
21	400 - 500	16 451	419	540	324	551	777	715	592	762	946	978
22	500 - 600	69 905	1 630	2 414	1 443	2 585	2 927	2 702	2 626	3 200	4 028	3 986
23	600 - 800	18 880	501	647	414	706	1 087	841	723	940	1 197	1 143
24	800 - 1 000	24 182	622	822	492	896	1 051	985	851	1 114	1 393	1 396
25	1 000 und mehr	73 308	2 238	1 844	1 257	2 731	3 360	2 721	2 871	3 303	4 004	3 865
26	Insgesamt	326 455	7 209	9 094	6 172	12 066	14 929	13 406	13 117	16 075	19 423	19 492

Sterbefälle, ohne Stundenfälle) 2000 nach Krankenhausträgern und Altersgruppen

Entlassene und verstorbene Patienten												Lfd. Nr.
davon im Alter von ... bis unter ... Jahren												
45 - 50	50 - 55	55 - 60	60 - 65	65 - 70	70 - 75	75 - 80	80 - 85	85 - 90	90 - 95	95 und älter	unbe- kannt	

insgesamt

8	13	44	94	94	115	85	35	10	1	–	–	1
320	281	616	893	1 070	1 042	1 087	709	855	389	42	–	2
375	244	416	558	593	629	614	416	496	205	37	–	3
3 595	2 489	3 742	5 117	4 925	4 912	4 403	2 277	2 293	816	132	–	4
2 942	2 073	3 083	4 122	3 795	3 515	3 119	1 665	1 593	672	87	–	5
2 323	1 782	2 882	4 112	3 714	3 715	3 084	1 902	1 877	726	115	–	6
5 303	3 769	6 234	8 090	7 320	6 945	5 938	3 475	3 280	1 386	207	–	7
1 924	1 443	2 186	2 827	2 826	2 644	2 186	1 199	1 063	304	42	1	8
4 395	3 332	5 274	6 974	6 191	5 704	4 731	2 467	2 333	825	138	–	9
2 758	2 145	3 472	4 742	4 178	3 574	2 771	1 117	1 124	373	54	–	10
1 596	1 144	1 726	2 520	2 354	1 988	1 544	770	639	241	38	–	11
4 436	3 485	5 859	7 787	7 241	6 188	4 959	2 443	1 978	648	90	–	12
29 975	22 200	35 534	47 836	44 301	40 971	34 521	18 475	17 541	6 586	982	1	13

Krankenhäuser

–	–	–	–	–	–	–	–	–	–	–	–	14
–	–	–	–	–	–	–	–	–	–	–	–	15
197	92	117	188	145	127	160	69	102	34	12	–	16
1 578	1 166	1 666	2 277	2 222	2 014	1 929	1 024	937	368	42	–	17
2 290	1 555	2 170	2 985	2 775	2 319	2 090	1 187	1 136	479	63	–	18
922	709	1 016	1 473	1 219	1 286	1 088	687	648	237	38	–	19
2 770	1 920	3 039	4 007	3 626	3 306	2 913	1 725	1 643	721	104	–	20
925	734	1 208	1 493	1 480	1 392	1 168	661	587	175	23	1	21
4 395	3 332	5 274	6 974	6 191	5 704	4 731	2 467	2 333	825	138	–	22
1 236	925	1 307	1 870	1 666	1 378	1 145	500	492	139	23	–	23
1 596	1 144	1 726	2 520	2 354	1 988	1 544	770	639	241	38	–	24
4 436	3 485	5 859	7 787	7 241	6 188	4 959	2 443	1 978	648	90	–	25
20 345	15 062	23 382	31 574	28 919	25 702	21 727	11 533	10 495	3 867	571	1	26

Noch: 11. Aus dem Krankenhaus entlassene vollstationäre Patienten (einschließlich

Lfd. Nr.	Krankenhaussträger											
		insge- samt										
			0 - 1	1 - 5	5 - 10	10 - 15	15 - 20	20 - 25	25 - 30	30 - 35	35 - 40	40 - 45

Frei gemeinnützige

	Krankenhäuser mit ... bis unter ... Betten											
27	unter 50	–	–	–	–	–	–	–	–	–	–	–
28	50 - 100	4 874	–	–	2	7	57	64	59	73	153	123
29	100 - 150	4 051	9	5	15	44	82	60	79	102	158	157
30	150 - 200	21 734	449	557	342	758	1 121	1 035	993	1 140	1 411	1 385
31	200 - 250	9 130	100	119	70	205	254	181	188	290	473	521
32	250 - 300	25 719	421	488	308	657	871	1 016	1 112	1 146	1 364	1 427
33	300 - 400	39 880	677	806	584	1 247	1 504	1 392	1 444	1 885	2 384	2 445
34	400 - 500	–	–	–	–	–	–	–	–	–	–	–
35	500 - 600	–	–	–	–	–	–	–	–	–	–	–
36	600 - 800	–	–	–	–	–	–	–	–	–	–	–
37	800 - 1 000	–	–	–	–	–	–	–	–	–	–	–
38	1 000 und mehr	–	–	–	–	–	–	–	–	–	–	–
39	Insgesamt	105 388	1 656	1 975	1 321	2 918	3 889	3 748	3 875	4 636	5 943	6 058

Private

	Krankenhäuser mit ... bis unter ... Betten											
40	unter 50	513	–	–	–	–	–	2	2	3	3	4
41	50 - 100	3 111	–	–	–	–	3	4	4	11	42	79
42	100 - 150	–	–	–	–	–	–	–	–	–	–	–
43	150 - 200	9 146	1	4	27	130	259	320	376	457	693	689
44	200 - 250	–	–	–	–	–	–	–	–	–	–	–
45	250 - 300	–	–	–	–	–	–	–	–	–	–	–
46	300 - 400	–	–	–	–	–	–	–	–	–	–	–
47	400 - 500	14 454	42	123	227	522	759	594	579	758	1 013	1 039
48	500 - 600	–	–	–	–	–	–	–	–	–	–	–
49	600 - 800	22 795	266	459	287	535	748	701	607	930	1 249	1 386
50	800 - 1 000	–	–	–	–	–	–	–	–	–	–	–
51	1 000 und mehr	–	–	–	–	–	–	–	–	–	–	–
52	Insgesamt	50 019	309	586	541	1 187	1 769	1 621	1 568	2 159	3 000	3 197

Sterbefälle, ohne Stundenfälle) 2000 nach Krankenhausträgern und Altersgruppen

Entlassene und verstorbene Patienten												Lfd. Nr.
davon im Alter von ... bis unter ... Jahren												
45 - 50	50 - 55	55 - 60	60 - 65	65 - 70	70 - 75	75 - 80	80 - 85	85 - 90	90 - 95	95 und älter	unbe- kannt	

Krankenhäuser

-	-	-	-	-	-	-	-	-	-	-	-	27
143	95	196	294	431	482	773	649	842	389	42	-	28
178	152	299	370	448	502	454	347	394	171	25	-	29
1 315	784	1 265	1 849	1 834	1 766	1 615	807	940	310	58	-	30
652	518	913	1 137	1 020	901	762	348	307	153	18	-	31
1 401	1 073	1 866	2 639	2 495	2 429	1 996	1 215	1 229	489	77	-	32
2 533	1 849	3 195	4 083	3 694	3 399	2 826	1 636	1 567	630	100	-	33
-	-	-	-	-	-	-	-	-	-	-	-	34
-	-	-	-	-	-	-	-	-	-	-	-	35
-	-	-	-	-	-	-	-	-	-	-	-	36
-	-	-	-	-	-	-	-	-	-	-	-	37
-	-	-	-	-	-	-	-	-	-	-	-	38
6 222	4 471	7 734	10 372	9 922	9 479	8 426	5 002	5 279	2 142	320	-	39

Krankenhäuser

8	13	44	94	94	115	85	35	10	1	-	-	40
177	186	420	599	639	560	314	60	13	-	-	-	41
-	-	-	-	-	-	-	-	-	-	-	-	42
702	539	811	991	869	892	644	323	294	98	27	-	43
-	-	-	-	-	-	-	-	-	-	-	-	44
-	-	-	-	-	-	-	-	-	-	-	-	45
-	-	-	-	-	-	-	-	-	-	-	-	46
999	709	978	1 334	1 346	1 252	1 018	538	476	129	19	-	47
-	-	-	-	-	-	-	-	-	-	-	-	48
1 522	1 220	2 165	2 872	2 512	2 196	1 626	617	632	234	31	-	49
-	-	-	-	-	-	-	-	-	-	-	-	50
-	-	-	-	-	-	-	-	-	-	-	-	51
3 408	2 667	4 418	5 890	5 460	5 015	3 687	1 573	1 425	462	77	-	52

12. Aus dem Krankenhaus entlassene vollstationäre Patienten (einschließlich

Lfd. Nr.	Krankenhaussträger										
		insge- samt									
			A00-B99	C00-D48	D50-D89	E00-E90	F00-F99	G00-G99	H00-H59	H60-H95	I00-I99

Krankenhäuser

Krankenhäuser mit ... bis unter ... Betten											
1	unter 50	513	–	–	–	10	4	491	1	–	–
2	50 - 100	7 981	79	344	52	260	213	642	2	11	4 564
3	100 - 150	6 079	35	198	27	116	1 064	118	–	3	795
4	150 - 200	55 779	813	4 412	393	2 707	3 792	1 964	34	166	9 694
5	200 - 250	43 017	537	3 573	308	1 394	5 208	2 854	7	217	6 737
6	250 - 300	41 657	788	4 029	234	1 360	597	1 184	17	341	9 650
7	300 - 400	86 845	2 049	8 407	619	1 919	7 815	3 539	1 095	1 030	13 308
8	400 - 500	30 905	357	2 948	222	757	422	743	1 253	297	4 547
9	500 - 600	69 902	1 146	6 396	338	2 720	2 128	3 561	1 200	1 084	13 699
10	600 - 800	41 674	664	6 850	206	1 668	2 426	1 513	74	513	7 512
11	800 - 1 000	24 181	363	4 005	129	759	1 327	936	1 392	347	3 246
12	1 000 und mehr	73 303	1 487	14 627	521	2 440	2 717	2 486	3 308	984	10 754
13	Insgesamt	481 836	8 318	55 789	3 049	16 110	27 713	19 431	8 383	4 993	84 506

Öffentliche

Krankenhäuser mit ... bis unter ... Betten											
14	unter 50	–	–	–	–	–	–	–	–	–	–
15	50 - 100	–	–	–	–	–	–	–	–	–	–
16	100 - 150	2 028	22	141	17	85	1 040	44	–	2	320
17	150 - 200	24 899	315	1 892	181	670	2 356	1 377	18	66	4 578
18	200 - 250	33 892	418	2 849	229	1 223	5 082	1 895	7	181	5 676
19	250 - 300	15 939	271	1 688	88	501	322	335	3	265	2 573
20	300 - 400	46 967	1 244	3 865	333	946	4 553	1 739	1 075	813	7 093
21	400 - 500	16 451	211	1 665	78	314	153	391	1 161	238	2 446
22	500 - 600	69 902	1 146	6 396	338	2 720	2 128	3 561	1 200	1 084	13 699
23	600 - 800	18 879	313	2 100	83	329	2 254	487	68	255	3 614
24	800 - 1 000	24 181	363	4 005	129	759	1 327	936	1 392	347	3 246
25	1 000 und mehr	73 303	1 487	14 627	521	2 440	2 717	2 486	3 308	984	10 754
26	Insgesamt	326 441	5 790	39 228	1 997	9 987	21 932	13 251	8 232	4 235	53 999

Sterbefälle, ohne Stundenfälle) 2000 nach Krankenhausträgern und Diagnoseklassen

Entlassene und verstorbene Patienten											Lfd. Nr.
mit Hauptdiagnose (ICD/10 oder der ICD/9) der Patienten											
J00-J99	K00-K93	L00-L99	M00-M99	N00-N99	O00-O99	P00-P96	Q00-Q99	R00-R99	S00-T98	Z00-Z99	

insgesamt

2	—	3	—	2	—	—	—	—	—	—	—	1
435	454	30	162	117	—	—	23	162	417	6	8	2
166	152	16	2 300	37	—	—	44	89	909	9	1	3
1 855	7 302	769	4 693	4 044	3 457	172	126	1 577	7 159	574	76	4
2 044	5 116	420	4 471	2 309	2 579	76	50	945	4 580	166	26	5
2 423	5 357	432	1 240	4 032	3 298	235	111	999	4 972	304	54	6
6 448	9 992	1 054	5 400	5 527	4 649	541	208	2 307	10 191	536	211	7
1 653	3 798	418	3 539	2 298	1 642	159	184	1 107	4 297	218	46	8
5 695	7 447	940	4 463	5 269	3 694	349	285	1 417	7 656	337	78	9
3 179	3 376	610	2 135	4 077	1 556	322	258	704	3 582	415	34	10
1 618	1 676	478	1 978	1 247	1 101	268	221	423	2 617	22	28	11
3 703	6 005	1 279	3 811	4 980	3 533	777	557	1 316	7 666	279	73	12
29 221	50 675	6 449	34 192	33 939	25 509	2 899	2 067	11 046	54 046	2 866	635	13

Krankenhäuser

—	—	—	—	—	—	—	—	—	—	—	—	14
—	—	—	—	—	—	—	—	—	—	—	—	15
113	103	4	15	25	—	—	—	73	22	1	1	16
755	3 543	365	1 646	1 456	1 267	12	40	785	3 346	206	25	17
1 157	4 425	325	1 180	2 071	2 475	66	35	808	3 621	151	18	18
1 238	2 179	172	604	1 668	1 564	82	59	344	1 795	162	26	19
3 521	5 537	571	1 808	2 909	2 858	320	164	1 499	5 630	314	175	20
1 207	1 838	144	1 664	1 275	911	156	116	525	1 795	134	29	21
5 695	7 447	940	4 463	5 269	3 694	349	285	1 417	7 656	337	78	22
1 768	1 702	160	535	1 760	878	195	163	307	1 512	382	14	23
1 618	1 676	478	1 978	1 247	1 101	268	221	423	2 617	22	28	24
3 703	6 005	1 279	3 811	4 980	3 533	777	557	1 316	7 666	279	73	25
20 775	34 455	4 438	17 704	22 660	18 281	2 225	1 640	7 497	35 660	1 988	467	26

Noch: 12. Aus dem Krankenhaus entlassene vollstationäre Patienten (einschließlich

Lfd. Nr.	Krankenhaussträger										
		insge- samt									
			A00-B99	C00-D48	D50-D89	E00-E90	F00-F99	G00-G99	H00-H59	H60-H95	I00-I99

Frei gemeinnützige

	Krankenhäuser mit ... bis unter ... Betten										
27	unter 50	–	–	–	–	–	–	–	–	–	–
28	50 - 100	4 870	79	339	51	256	211	640	2	11	1 573
29	100 - 150	4 051	13	57	10	31	24	74	–	1	475
30	150 - 200	21 734	457	2 150	169	655	553	409	7	80	3 691
31	200 - 250	9 125	119	724	79	171	126	359	–	36	1 061
32	250 - 300	25 718	517	2 341	146	859	275	849	14	76	7 077
33	300 - 400	39 878	805	4 542	286	973	3 262	1 800	20	217	6 215
34	400 - 500	–	–	–	–	–	–	–	–	–	–
35	500 - 600	–	–	–	–	–	–	–	–	–	–
36	600 - 800	–	–	–	–	–	–	–	–	–	–
37	800 - 1 000	–	–	–	–	–	–	–	–	–	–
38	1 000 und mehr	–	–	–	–	–	–	–	–	–	–
39	Insgesamt	105 376	1 990	10 153	741	2 945	4 451	4 131	43	421	20 092

Private

	Krankenhäuser mit ... bis unter ... Betten										
40	unter 50	513	–	–	–	10	4	491	1	–	–
41	50 - 100	3 111	–	5	1	4	2	2	–	–	2 991
42	100 - 150	–	–	–	–	–	–	–	–	–	–
43	150 - 200	9 146	41	370	43	1 382	883	178	9	20	1 425
44	200 - 250	–	–	–	–	–	–	–	–	–	–
45	250 - 300	–	–	–	–	–	–	–	–	–	–
46	300 - 400	–	–	–	–	–	–	–	–	–	–
47	400 - 500	14 454	146	1 283	144	443	269	352	92	59	2 101
48	500 - 600	–	–	–	–	–	–	–	–	–	–
49	600 - 800	22 795	351	4 750	123	1 339	172	1 026	6	258	3 898
50	800 - 1 000	–	–	–	–	–	–	–	–	–	–
51	1 000 und mehr	–	–	–	–	–	–	–	–	–	–
52	Insgesamt	50 019	538	6 408	311	3 178	1 330	2 049	108	337	10 415

Sterbefälle, ohne Stundenfälle) 2000 nach Krankenhausträgern und Diagnoseklassen

Entlassene und verstorbene Patienten											Lfd. Nr.
mit Hauptdiagnose (ICD/10 oder der ICD/9) der Patienten											
J00-J99	K00-K93	L00-L99	M00-M99	N00-N99	O00-O99	P00-P96	Q00-Q99	R00-R99	S00-T98	Z00-Z99	

Krankenhäuser

—	—	—	—	—	—	—	—	—	—	—	—	27
422	450	30	139	117	—	—	1	151	387	3	8	28
53	49	12	2 285	12	—	—	44	16	887	8	—	29
966	3 165	319	1 102	2 192	1 736	160	46	686	2 903	258	30	30
887	691	95	3 291	238	104	10	15	137	959	15	8	31
1 185	3 178	260	636	2 364	1 734	153	52	655	3 177	142	28	32
2 927	4 455	483	3 592	2 618	1 791	221	44	808	4 561	222	36	33
—	—	—	—	—	—	—	—	—	—	—	—	34
—	—	—	—	—	—	—	—	—	—	—	—	35
—	—	—	—	—	—	—	—	—	—	—	—	36
—	—	—	—	—	—	—	—	—	—	—	—	37
—	—	—	—	—	—	—	—	—	—	—	—	38
6 440	11 988	1 199	11 045	7 541	5 365	544	202	2 453	12 874	648	110	39

Krankenhäuser

2	—	3	—	2	—	—	—	—	—	—	—	40
13	4	—	23	—	—	—	22	11	30	3	—	41
—	—	—	—	—	—	—	—	—	—	—	—	42
134	594	85	1 945	396	454	—	40	106	910	110	21	43
—	—	—	—	—	—	—	—	—	—	—	—	44
—	—	—	—	—	—	—	—	—	—	—	—	45
—	—	—	—	—	—	—	—	—	—	—	—	46
446	1 960	274	1 875	1 023	731	3	68	582	2 502	84	17	47
—	—	—	—	—	—	—	—	—	—	—	—	48
1 411	1 674	450	1 600	2 317	678	127	95	397	2 070	33	20	49
—	—	—	—	—	—	—	—	—	—	—	—	50
—	—	—	—	—	—	—	—	—	—	—	—	51
2 006	4 232	812	5 443	3 738	1 863	130	225	1 096	5 512	230	58	52

