

Statistische Berichte

Landesbetrieb für
Datenverarbeitung
und Statistik
Land Brandenburg



A IV 9 – j / 01

Stationäre Behandlung in Krankenhäusern im Land Brandenburg

2001



Gesundheitswesen

Erarbeitet:
Landesbetrieb für Datenverarbeitung und Statistik
Dezernat Gesundheit, Sozialleistungen, Rechtspflege

Herausgeber:
Landesbetrieb für Datenverarbeitung und Statistik
Dezernat Informationsmanagement
Postfach 60 10 52, 14410 Potsdam

Dortustraße 46, 14467 Potsdam

Telefon: 0331 39 - 575
Fax: 0331 39 - 418
Internet: www.lids-bb.de
E-Mail: Info@lids.brandenburg.de

Erschienen im März 2003

Preis: 5,00 EUR

© Landesbetrieb für Datenverarbeitung und Statistik, Potsdam, 2003

Für nichtgewerbliche Zwecke sind Vervielfältigung und unentgeltliche Verbreitung, auch auszugsweise, mit Quellenangabe gestattet. Die Verbreitung, auch auszugsweise, über elektronische Systeme/Datenträger bedarf der vorherigen Zustimmung. Alle übrigen Rechte bleiben vorbehalten.

Inhalt

	Seite
Erläuterungen	5
1. Aus dem Krankenhaus entlassene vollstationäre Patienten (einschließlich Sterbefälle, ohne Stundenfälle) 2001 nach Diagnoseklassen, Verweildauer und Geschlecht	7
2. Aus dem Krankenhaus entlassene vollstationäre Patienten insgesamt (einschließlich Sterbefälle, ohne Stundenfälle) 2001 nach ausgewählten Diagnosen und Altersgruppen	10
3. Aus dem Krankenhaus entlassene vollstationäre männliche Patienten (einschließlich Sterbefälle, ohne Stundenfälle) 2001 nach ausgewählten Diagnosen und Altersgruppen	22
4. Aus dem Krankenhaus entlassene vollstationäre weibliche Patienten (einschließlich Sterbefälle, ohne Stundenfälle) 2001 nach ausgewählten Diagnosen und Altersgruppen	34
5. Aus dem Krankenhaus entlassene vollstationäre Patienten insgesamt (einschließlich Sterbefälle, ohne Stundenfälle) 2001 nach ausgewählten Diagnosen, Altersgruppen und Verweildauer	46
6. Stundenfälle (einschließlich Sterbefälle) im Krankenhaus 2001 nach Diagnoseklassen und Altersgruppen	58
7. Im Krankenhaus gestorbene Patienten (ohne Stundenfälle) 2001 nach Diagnoseklassen und Altersgruppen	59
8. Aus dem Krankenhaus entlassene vollstationäre Patienten (einschließlich Sterbefälle, ohne Stundenfälle) mit Operationen 2001 nach Diagnoseklassen und Verweildauer	60
9. Aus dem Krankenhaus entlassene vollstationäre Patienten (einschließlich Sterbefälle, ohne Stundenfälle) mit einer Verweildauer bis zu drei Tagen 2001 nach Diagnoseklassen und Altersgruppen	61
10. Aus dem Krankenhaus entlassene vollstationäre Patienten insgesamt (einschließlich Sterbefälle, ohne Stundenfälle) 2001 nach Fachabteilungen mit der längsten Verweildauer und Altersgruppen	64
11. Aus dem Krankenhaus entlassene vollstationäre Patienten insgesamt (einschließlich Sterbefälle, ohne Stundenfälle) 2001 nach Krankenhausträgern und Altersgruppen	68
12. Aus dem Krankenhaus entlassene vollstationäre Patienten insgesamt (einschließlich Sterbefälle, ohne Stundenfälle) 2001 nach Krankenhausträgern und Diagnoseklassen	72

Grafiken

Aus dem Krankenhaus entlassene vollstationäre Patienten (einschließlich Sterbefälle, ohne Stundenfälle) 2001 nach ausgewählten Diagnoseklassen und Geschlecht	8
Aus dem Krankenhaus entlassene vollstationäre Patienten (einschließlich Sterbefälle, ohne Stundenfälle) 2001 nach Altersgruppen und Geschlecht	9
Aus dem Krankenhaus entlassene vollstationäre Patienten (einschließlich Sterbefälle, ohne Stundenfälle) mit Operationen 2001 nach ausgewählten Diagnoseklassen.....	62
Aus dem Krankenhaus entlassene vollstationäre Patienten (einschließlich Sterbefälle, ohne Stundenfälle) 2001 nach Altersgruppen - Kurzlieger -	63
Aus dem Krankenhaus entlassene vollstationäre Patienten (einschließlich Sterbefälle, ohne Stundenfälle) 2001 nach Fachabteilungen mit der längsten Verweildauer	67
Aus dem Krankenhaus entlassene vollstationäre Patienten (einschließlich Sterbefälle, ohne Stundenfälle) 2001 nach Krankenhausträgern	67

Erläuterungen

Ziel der Statistik

Mit den seit 1993 erfassten Daten zur Behandlungsdiagnose in Krankenhäusern wird für 2001 ein Material zur Verfügung gestellt, das wichtige Erkenntnisse über die stationäre Versorgung nach Krankheitsarten liefert. Damit besteht die Möglichkeit, regionale Unterschiede der Morbidität zu erkennen und zu analysieren. Die Diagnosestatistik bildet als Teil der Krankenhausstatistik die statistische Basis für viele gesundheitspolitische Entscheidungen. Sie liefert Informationen über die Struktur der stationären Versorgung und über die regionalen Häufigkeiten von Krankheitsarten. Sie dient auch der Wissenschaft und Forschung und trägt zur Information in der Bevölkerung bei.

Rechtsgrundlage

Rechtsgrundlage für die Erhebung der Diagnosestatistik bildet die Verordnung über die Bundesstatistik für Krankenhäuser (Krankenhausstatistik-Verordnung - KHStatV) vom 10. April 1990 (BGBl. I S. 730) in Verbindung mit § 28 Abs. 2 des Gesetzes zur wirtschaftlichen Sicherung der Krankenhäuser und zur Regelung der Krankenhauspflegesätze (Krankenhausfinanzierungsgesetz - KHG) in der Fassung der Bekanntmachung vom 10. April 1991 (BGBl. I S. 886), zuletzt geändert durch Artikel 4 des Gesetzes vom 22. Dezember 1999 (BGBl. I S. 2626) in Verbindung mit dem Gesetz über die Statistik für Bundeszwecke (Bundesstatistikgesetz - BStatG) vom 22. Januar 1987 (BGBl. I S. 462, 565), zuletzt geändert durch Artikel 4 des Gesetzes vom 02. August 2000 (BGBl. I S. 1253).

Berichtskreis

Zum Berichtskreis gehören die Träger der Krankenhäuser gemäß § 107 Abs. 1 Sozialgesetzbuch V. Buch. Die Auskunftspflicht ergibt sich aus § 6 KHStatV in Verbindung mit § 15 BStatG. Ausgenommen sind Vorsorge- oder Rehabilitationseinrichtungen sowie Krankenhäuser im Straf- und Maßregelvollzug und Polizeikrankenhäuser.

Methodische Hinweise

In die Diagnosestatistik werden alle Erhebungsmerkmale entsprechend § 3 Nr. 14 KHStatV aufgenommen.

Erfasst werden alle im Laufe des Berichtsjahres entlassenen vollstationären Patienten (einschließlich Sterbefälle). Ansatzpunkt für die Erfassung ist die Entlassung aus dem Krankenhaus, unabhängig davon, in wie vielen Fachabteilungen der Patient während seines Krankenhausaufenthaltes behandelt wurde.

Angegeben wird nur die Hauptdiagnose (die hauptsächlich die Dauer der vollstationären Behandlung beeinflussende Diagnose bzw. die den größten Anteil an medizinischen Leistungen verursachende Behandlung). Die Hauptdiagnose wird nach der Zehnten Revision der Internationalen Statistischen Klassifikation der Krankheiten und verwandter Gesundheitsprobleme in ihrer für Zwecke des SGBV überarbeiteten Fassung (ICD-10-SGBV) angegeben.

Wurde der Patient während seines Krankenhausaufenthaltes im Zusammenhang mit der Hauptdiagnose operiert, erfolgte darüber eine Information. Als Operation wird ein selbständiger ärztlicher therapeutischer und/oder diagnostischer Eingriff verstanden, der im OP-Saal oder unter OP-Bedingungen vorgenommen wurde.

Angaben zum Aufnahme- und Entlassungstag sind für die Ermittlung der Pflage tage und in Verbindung mit dem Geburtsdatum zur Altersangabe des Patienten bei stationärer Aufnahme notwendig. Die durchschnittliche Verweildauer wird in Tagen ausgewiesen. Sie errechnet sich aus den Pflage tagen durch die Zahl der entlassenen Patienten. Stundenfälle werden dabei nicht einbezogen.

Der Auswertung zu Fachabteilungen liegt jeweils die Fachabteilung zugrunde, in der der Patient während seines Krankenhausaufenthaltes am längsten gelegen hat. Dabei ist für die Zuordnung die Dauer des Krankenhausaufenthaltes und nicht der erbrachte Leistungsumfang maßgeblich. Fachabteilungen sind abgegrenzte, von Ärzten mit Gebieten oder Schwerpunkten/Teilgebieten ständig verantwortlich geleitete Abteilungen mit besonderen Behandlungseinrichtungen.

Angaben zu vollstationären Patienten nach Altersgruppen, Diagnosen, Operationen, Verweildauer, Fachabteilungen und Wohnsitz der Patienten liegen neben Landesergebnissen gleichfalls für jeden Kreis/jedes Krankenhaus vor. Diese detaillierten Auswertungen können nach Anforderung zur Verfügung gestellt werden.

Zeichenerklärung (nach DIN 55 301)

- nichts vorhanden (gleich null)
- 0 weniger als die Hälfte von 1 in der letzten besetzten Stelle, jedoch mehr als nichts
- x Tabellenfach gesperrt, weil Aussage nicht sinnvoll
- Zahlenwert unbekannt oder geheimzuhalten

Hinweis

Durch Auf- bzw. Abrunden von Einzelangaben können sich geringe Abweichungen in den Endsummen ergeben.

1. Aus dem Krankenhaus entlassene vollstationäre Patienten (einschließlich Sterbefälle, ohne Stundenfälle) 2001 nach Diagnoseklassen, Verweildauer^{*)} und Geschlecht^{*)}

Pos.-Nr. der ICD-10	Diagnoseklasse	Insgesamt		Männlich		Weiblich	
		Patienten	durch- schnittliche Verweil- dauer	Patienten	durch- schnittliche Verweil- dauer	Patienten	durch- schnittliche Verweil- dauer
	Insgesamt	492 302	9,8	224 443	9,7	267 858	9,9
A00 - T98	Krankheiten, Verletzungen und Vergiftungen	485 196	9,8	221 767	9,7	263 428	9,9
A00 - B99	Bestimmte infektiöse und parasitäre Krankheiten	9 120	8,7	4 478	9,0	4 642	8,4
C00 - D48	Neubildungen	56 061	9,8	26 033	10,0	30 028	9,7
D50 - D89	Krankheiten des Blutes und der blutbildenden Organe sowie bestimmte Störungen mit Beteiligung des Immunsystems	3 339	9,1	1 314	8,7	2 025	9,4
E00 - E90	Endokrine, Ernährungs- und Stoffwechselkrankheiten	16 861	10,2	5 846	11,0	11 015	9,8
F00 - F99	Psychische und Verhaltensstörungen	28 183	21,2	16 772	18,0	11 411	25,9
G00 - G99	Krankheiten des Nervensystems	21 287	8,8	10 800	8,0	10 487	9,5
H00 - H59	Krankheiten des Auges und der Augen- anhangsgebilde	8 423	4,3	3 159	4,5	5 264	4,1
H60 - H95	Krankheiten des Ohres und des Warzen- fortsatzes	5 141	7,5	2 474	7,4	2 667	7,7
I00 - I99	Krankheiten des Kreislaufsystems	85 503	10,4	42 602	9,8	42 901	11,0
J00 - J99	Krankheiten des Atmungssystems	30 286	8,8	16 823	8,7	13 463	8,9
K00 - K93	Krankheiten des Verdauungssystems	50 743	8,8	25 499	8,8	25 244	8,7
L00 - L99	Krankheiten der Haut und der Unterhaut	6 260	12,1	3 381	11,7	2 879	12,7
M00 - M99	Krankheiten des Muskel-Skelett-Systems und des Bindegewebes	36 035	11,6	15 920	10,6	20 115	12,4
N00 - N99	Krankheiten des Urogenitalsystems	34 749	6,8	10 798	7,3	23 951	6,5
O00 - O99	Schwangerschaft, Geburt und Wochenbett	24 164	6,4	—	—	24 164	6,4
P00 - P96	Bestimmte Zustände, die ihren Ursprung in der Perinatalperiode haben	2 976	10,6	1 594	10,3	1 381	11,0
Q00 - Q99	Angeborene Fehlbildungen, Deformitäten und Chromosomenanomalien	2 004	6,3	1 060	6,3	944	6,2
R00 - R99	Symptome und abnorme klinische und Laborbefunde, die anderenorts nicht klassifiziert sind	11 540	9,7	5 081	6,5	6 459	6,7
S00 - T98	Verletzungen, Vergiftungen und bestimmte andere Folgen äußerer Ursachen	52 521	9,2	28 133	8,0	24 388	10,5
Z00 - Z99	Faktoren, die den Gesundheitszustand beeinflussen und zur Inanspruchnahme des Gesundheitswesens führen	6 714	5,1	2 386	5,8	4 328	4,7
	Ohne Diagnoseangabe	392	6,4	290	5,3	102	9,6

^{*)} Ohne Patienten mit unbekanntem Geschlecht und unbekannter Verweildauer

Aus dem Krankenhaus entlassene vollstationäre Patienten (einschließlich Sterbefälle, ohne Stundenfälle) 2001 nach ausgewählten Diagnoseklassen und Geschlecht

Diagnoseklasse
(Pos.-Nr. der ICD-10)

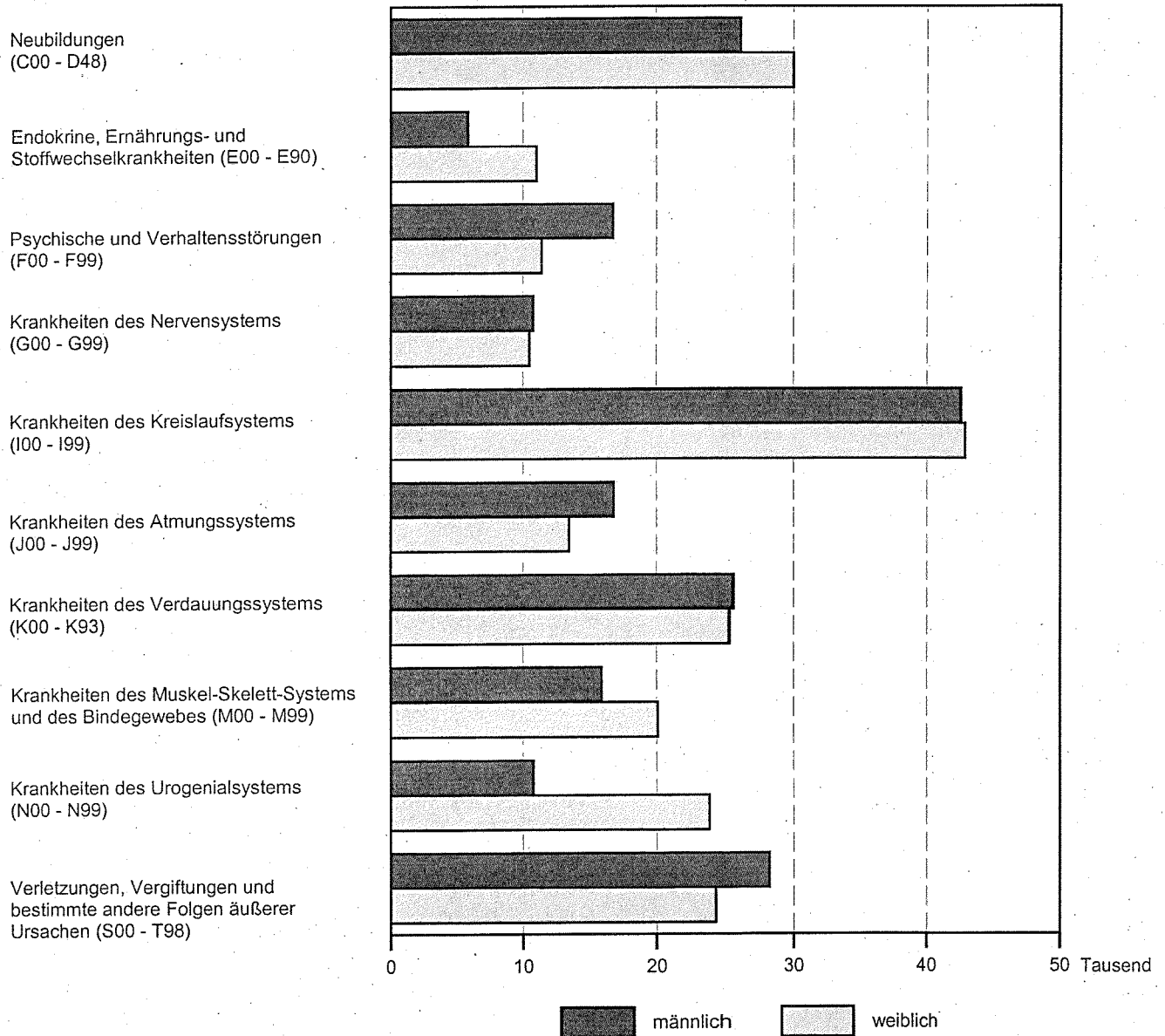

Aus dem Krankenhaus entlassene vollstationäre Patienten (einschließlich Sterbefälle, ohne Stundenfälle) 2001 nach Altersgruppen *) und Geschlecht

Alter von ... bis
unter ... Jahren

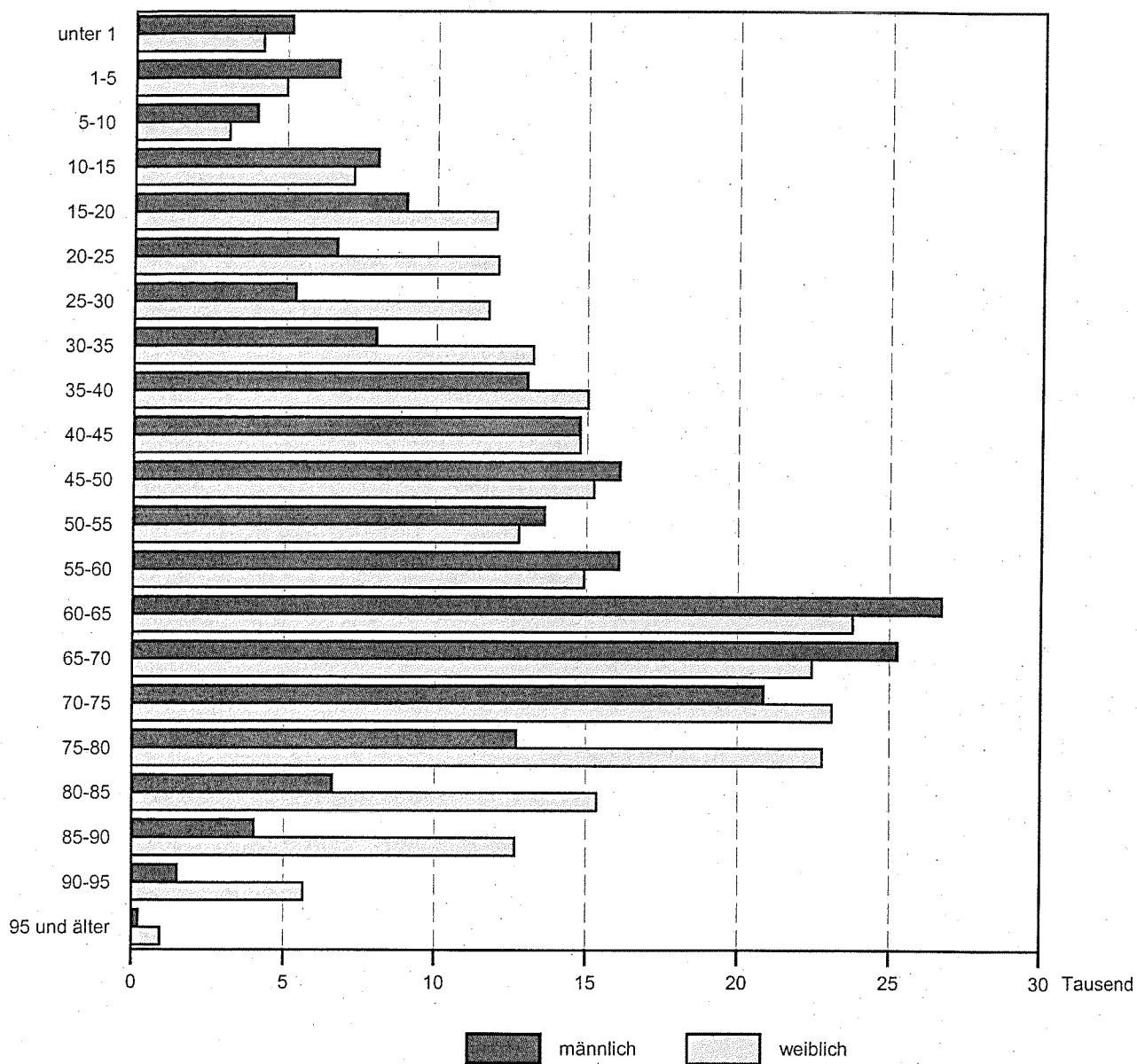

*) Ohne Patienten mit unbekanntem Alter

2. Aus dem Krankenhaus entlassene vollstationäre Patienten insgesamt (einschließlich

Lfd. Nr.	Pos.-Nr. der ICD-10	Diagnose	Insgesamt			
				0 - 1	1 - 5	5 - 10
1		Insgesamt	492 302	9 351	11 685	7 076
2	A00 - T98	Krankheiten, Verletzungen und Vergiftungen	485 196	9 248	11 579	6 947
3	A00 - B99	Bestimmte infektiöse und parasitäre Krankheiten	9 120	998	1 507	505
4	A00 - A09	Infektiöse Darmkrankheiten	4 477	792	1 118	306
5	A15 - A19	Tuberkulose	299	—	3	1
6	A30 - A49	Sonstige bakterielle Krankheiten	1 616	32	55	32
7	B15 - B19	Virushepatitis	203	—	1	—
8	B20 - B24	HIV-Krankheit (Humane Immundefizienz-Viruskrankheit)	21	—	—	—
9	C00 - D48	Neubildungen	56 061	51	114	45
10	C00 - C97	Bösartige Neubildungen	43 107	3	78	11
11	C00 - C14	Bösartige Neubildungen der Lippe, der Mundhöhle und des Pharynx	1 301	—	—	—
12	C15 - C26	Bösartige Neubildungen der Verdauungsorgane	10 715	1	—	—
13	C15	Bösartige Neubildung des Ösophagus	531	—	—	—
14	C16	Bösartige Neubildung des Magens	1 555	—	—	—
15	C18	Bösartige Neubildung des Dickdarmes	3 848	—	—	—
16	C20	Bösartige Neubildung des Rektums	2 290	—	—	—
17	C25	Bösartige Neubildung des Pankreas	1 020	—	—	—
18	C30 - C39	Bösartige Neubildungen der Atmungsorgane und sonstiger intrathorakaler Organe	6 925	1	—	—
19	C34	Bösartige Neubildung der Bronchien und der Lunge	6 359	—	—	—
20	C43 - C44	Melanom und sonstige bösartige Neubildungen der Haut	1 247	—	—	—
21	C50	Bösartige Neubildungen der Brustdrüse (Mamma)	4 872	—	—	—
22	C51 - C58	Bösartige Neubildungen der weiblichen Genitalorgane	2 875	—	—	—
23	C56	Bösartige Neubildung des Ovars	1 392	—	—	—
24	C60 - C63	Bösartige Neubildungen der männlichen Genitalorgane	2 483	—	—	—
25	C61	Bösartige Neubildung der Prostata	2 028	—	—	—
26	C64 - C68	Bösartige Neubildungen der Harnorgane	4 042	1	3	—
27	C67	Bösartige Neubildung der Harnblase	2 807	—	—	—
28	C81 - C96	Bösartige Neubildungen des lymphatischen, blutbildenden und verwandten Gewebes	4 403	—	53	7
29	D10 - D36	Gutartige Neubildungen	7 424	44	24	28
30	D50 - D89	Krankheiten des Blutes und der blutbildenden Organe sowie bestimmte Störungen mit Beteiligung des Immunsystems	3 339	33	84	51

Sterbefälle, ohne Stundenfälle) 2001 nach ausgewählten Diagnosen und Altersgruppen

Entlassene und verstorbene Patienten insgesamt									Lfd. Nr.
davon im Alter von ... bis unter ... Jahren									
10 - 15	15 - 20	20 - 25	25 - 30	30 - 35	35 - 40	40 - 45	45 - 50	50 - 55	
15 255	20 978	18 733	17 050	21 227	28 044	29 530	31 315	26 370	1
14 898	20 724	18 493	16 777	20 614	27 036	28 697	30 848	26 046	2
647	581	404	229	268	344	335	323	277	3
345	245	196	118	118	129	114	105	80	4
4	10	16	10	20	20	22	25	9	5
38	45	17	12	20	61	78	83	81	6
4	9	17	17	15	14	27	19	10	7
–	–	2	1	1	6	5	6	–	8
170	400	404	472	960	1 961	3 066	4 015	3 532	9
49	153	166	193	423	856	1 564	2 362	2 442	10
3	1	1	–	3	27	87	182	183	11
–	1	8	3	31	91	173	383	467	12
–	–	–	–	3	8	17	46	28	13
–	–	1	1	21	28	67	52	84	14
–	–	3	–	2	31	31	122	88	15
–	–	–	–	4	7	34	62	142	16
–	–	3	–	–	6	13	30	71	17
1	1	9	–	10	35	177	356	368	18
–	1	3	–	4	24	160	304	329	19
1	1	3	9	10	38	36	43	61	20
1	–	5	6	84	204	328	569	388	21
–	3	1	31	68	115	189	144	196	22
–	3	1	13	16	21	71	66	66	23
–	25	44	49	51	85	67	66	68	24
–	–	–	–	–	3	9	14	38	25
–	1	2	2	11	25	74	99	153	26
–	1	–	–	3	15	43	42	93	27
32	91	55	75	78	90	203	201	248	28
97	171	127	144	312	767	1 134	1 241	737	29
49	60	60	52	72	120	146	185	127	30

Noch: 2. Aus dem Krankenhaus entlassene vollstationäre Patienten insgesamt (einschließlich

Lfd. Nr.	Pos.-Nr. der ICD-10	Diagnose	Insgesamt			
				0 - 1	1 - 5	5 - 10
31	E00 - E90	Endokrine, Ernährungs- und Stoffwechselkrankheiten	16 861	231	348	192
32	E00 - E07	Krankheiten der Schilddrüse	6 691	6	–	–
33	E10 - E14	Diabetes mellitus	7 469	–	15	48
34	F00 - F99	Psychische und Verhaltensweisen	28 183	67	149	386
35	F10 - F19	Psychische und Verhaltensstörungen durch psychotrope Substanzen	11 383	1	2	–
36	F10	Psychische und Verhaltensstörungen durch Alkohol	10 294	–	–	–
37	G00 - G99	Krankheiten des Nervensystems	21 287	1 144	397	329
38	G40 - G47	Episodische und paroxysmale Krankheiten des Nervensystems	13 320	1 089	277	207
39	G40	Epilepsie	4 353	44	174	149
40	H00 - H59	Krankheiten des Auges und der Augen-anhangsgebilde	8 423	32	34	36
41	H25 - H28	Affektionen der Linse	5 219	–	–	2
42	H60 - H95	Krankheiten des Ohres und des Warzenfortsatzes	5 141	163	532	149
43	I00 - I99	Krankheiten des Kreislaufsystems	85 503	45	45	136
44	I10 - I15	Hypertonie (Hochdruckkrankheit)	7 813	–	–	6
45	I20 - I25	Ischämische Herzkrankheiten	23 895	–	–	–
46	I20	Angina pectoris	6 986	–	–	–
47	I21	Akuter Myokardinfarkt	4 734	–	–	–
48	I30 - I52	Sonstige Formen der Herzkrankheit	22 387	32	13	17
49	I60 - I69	Zerebrovaskuläre Krankheiten	12 859	8	2	–
50	I80 - I89	Krankheiten der Venen, der Lymphgefäße und der Lymphknoten, anderenorts nicht klassifiziert	10 047	2	24	102
51	J00 - J99	Krankheiten des Atmungssystems	30 286	1 686	4 816	1 771
52	J10 - J18	Grippe und Pneumonie	7 684	482	814	245
53	J30 - J39	Sonstige Krankheiten der oberen Atemwege	10 435	25	2 104	979
54	J40 - J47	Chronische Krankheiten der unteren Atemwege	5 340	115	185	120
55	K00 - K93	Krankheiten des Verdauungssystems	50 743	392	617	759
56	K20 - K31	Krankheiten des Ösophagus, des Magens und des Duodenums	6 823	42	24	46
57	K35 - K38	Krankheiten des Appendix	7 053	–	44	376
58	K55 - K63	Sonstige Krankheiten des Darmes	8 298	61	114	124
59	K70 - K77	Krankheiten der Leber	3 174	5	3	2
60	K70	Alkoholische Leberkrankheit	1 654	–	–	–
61	L00 - L99	Krankheiten der Haut und der Unterhaut	6 260	68	170	122
62	M00 - M99	Krankheiten des Muskel-Skelett-Systems und des Bindegewebes	36 035	17	119	160

Sterbefälle, ohne Stundenfälle) 2001 nach ausgewählten Diagnosen und Altersgruppen

Entlassene und verstorbene Patienten insgesamt									Lfd. Nr.
davon im Alter von ... bis unter ... Jahren									
10 - 15	15 - 20	20 - 25	25 - 30	30 - 35	35 - 40	40 - 45	45 - 50	50 - 55	
291	228	173	216	377	696	926	1 164	1 102	31
25	20	51	109	220	435	569	654	585	32
91	123	66	66	95	203	284	413	447	33
1 099	1 675	1 326	1 120	2 100	3 925	3 924	3 306	1 784	34
112	508	399	399	1 038	2 273	2 330	1 945	914	35
83	203	128	309	944	2 175	2 270	1 906	895	36
747	836	461	440	727	1 199	1 330	1 546	1 285	37
546	618	280	240	379	648	759	901	717	38
349	459	198	151	231	352	370	341	220	39
80	75	71	51	72	164	179	216	274	40
2	2	2	4	5	16	27	47	95	41
202	233	135	121	196	328	389	410	373	42
544	676	477	468	910	1 742	2 718	4 055	4 516	43
24	54	37	41	80	199	278	368	456	44
2	6	21	30	108	332	679	1 245	1 488	45
1	5	12	18	55	145	238	435	491	46
1	–	4	8	26	91	147	264	280	47
58	124	128	112	232	315	460	691	767	48
4	25	18	21	50	94	206	349	432	49
295	276	204	200	374	663	882	1 003	940	50
1 580	1 742	966	635	908	1 194	1 107	1 106	985	51
269	169	83	42	103	140	169	198	222	52
757	1 135	668	473	637	768	626	529	402	53
191	158	70	43	60	134	140	200	221	54
2 572	2 785	1 729	1 233	1 896	3 101	3 444	3 726	2 960	55
170	196	174	131	234	394	478	478	373	56
1 638	1 600	757	365	380	420	306	235	168	57
203	155	126	118	191	359	439	499	472	58
15	13	17	27	86	223	325	386	322	59
–	–	2	10	44	136	209	237	197	60
301	478	298	248	365	481	470	462	336	61
785	1 236	784	872	1 463	2 532	2 908	3 279	2 913	62

Noch: 2. Aus dem Krankenhaus entlassene vollstationäre Patienten insgesamt (einschließlich

Lfd. Nr.	Pos.-Nr. der ICD-10	Diagnose	Insgesamt			
				0 - 1	1 - 5	5 - 10
63	K80 - K87	Krankheiten der Gallenblase, der Gallenwege und des Pankreas	11 608	3	3	3
64	K80	Cholelithiasis	7 111	2	–	3
65	K90 - K93	Sonstige Krankheiten des Verdauungssystems	1 735	25	40	8
66	L00 - L99	Krankheiten der Haut und der Unterhaut	6 260	68	170	122
67	M00 - M99	Krankheiten des Muskel-Skelett-Systems und des Bindegewebes	36 035	17	119	160
68	M00 - M25	Arthropathien	17 171	10	86	104
69	M15 - M19	Arthrose	8 041	–	–	–
70	M40 - M54	Krankheiten der Wirbelsäule und des Rückens	11 207	1	4	9
71	N00 - N99	Krankheiten des Urogenitalsystems	34 749	177	279	274
72	N20 - N23	Urolithiasis	4 747	–	2	2
73	N80 - N98	Nichtentzündliche Krankheiten des weiblichen Genitaltraktes	13 694	2	–	1
74	O00 - O99	Schwangerschaft, Geburt und Wochenbett	24 164	–	–	–
75	O00 - O08	Schwangerschaft mit abortiven Ausgang	3 907	–	–	–
76	O80 - O82	Entbindung	12 245	–	–	–
77	P00 - P96	Bestimmte Zustände, die ihren Ursprung in der Perinatalperiode haben	2 976	2 878	65	1
78	Q00 - Q99	Angeborene Fehlbildungen, Deformitäten und Chromosomenanomalien	2 004	408	240	254
79	R00 - R99	Symptome und abnorme klinische und Laborbefunde, die anderenorts nicht klassifiziert sind	11 540	408	570	401
80	S00 - T98	Verletzungen, Vergiftungen und bestimmte andere Folgen äußerer Ursachen	52 521	450	1 493	1 376
81	S00 - S09	Verletzungen des Kopfes	10 338	329	822	553
82	S30 - S39	Verletzungen des Abdomens, der Lumbosakralgegend, der Lendenwirbelsäule und des Beckens	3 022	3	30	84
83	S70 - S79	Verletzungen der Hüfte und des Oberschenkels	4 901	4	26	29
84	S80 - S89	Verletzungen des Knies und des Unterschenkels	9 252	1	32	69
85	S82	Fraktur des Unterschenkels, einschließlich des oberen Sprunggelenkes	5 170	1	29	46
86	S83	Luxation, Verstauchung und Zerrung des Kniegelenkes und von Bändern des Kniegelenkes	3 035	–	1	10
87	T80 - T88	Komplikationen bei chirurgischen Eingriffen und medizinischer Behandlung, anderenorts nicht klassifiziert	3 850	11	22	20
88	Z00 - Z99	Faktoren, die den Gesundheitszustand beeinflussen und zur Inanspruchnahme des Gesundheitswesens führen	6 714	71	55	88
89		Ohne Diagnoseangabe	392	32	51	41

Sterbefälle, ohne Stundenfälle) 2001 nach ausgewählten Diagnosen und Altersgruppen

Entlassene und verstorbene Patienten insgesamt									Lfd. Nr.
davon im Alter von ... bis unter ... Jahren									
10 - 15	15 - 20	20 - 25	25 - 30	30 - 35	35 - 40	40 - 45	45 - 50	50 - 55	
40	118	198	265	494	951	1 024	1 203	835	63
22	84	141	182	288	451	481	658	533	64
23	23	24	14	41	65	83	97	71	65
301	478	298	248	365	481	470	462	336	66
785	1 236	784	872	1 463	2 532	2 908	3 279	2 913	67
465	729	405	409	582	838	974	1 109	1 146	68
2	13	13	29	63	127	218	312	456	69
91	121	167	259	572	1 086	1 289	1 331	1 103	70
437	1 305	1 393	1 165	1 683	2 678	3 113	3 325	2 645	71
16	74	135	151	220	376	476	513	359	72
102	350	559	628	875	1 404	1 684	1 832	1 486	73
56	2 374	6 218	7 014	5 539	2 406	514	39	4	74
34	620	814	753	821	589	241	31	4	75
8	874	3 106	3 908	3 055	1 129	160	5	–	76
3	4	6	1	3	5	6	–	–	77
331	167	84	59	73	84	50	47	37	78
1 036	900	463	328	425	520	587	525	442	79
3 968	4 969	3 041	2 053	2 577	3 556	3 485	3 119	2 454	80
1 114	1 506	834	427	455	646	593	463	345	81
262	265	144	105	125	124	140	152	123	82
97	128	50	51	60	84	90	131	114	83
597	1 029	679	527	745	977	918	755	520	84
287	324	306	223	319	476	525	479	337	85
242	635	332	271	364	372	278	183	106	86
60	95	98	74	126	182	215	222	243	87
213	240	232	267	606	995	821	458	321	88
144	14	8	6	7	13	12	9	3	89

Noch: 2. Aus dem Krankenhaus entlassene vollstationäre Patienten insgesamt (einschließlich

Lfd. Nr.	Pos.-Nr. der ICD-10	Diagnose			
			55 - 60	60 - 65	65 - 70
1		Insgesamt	30 994	50 503	47 722
2	A00 - T98	Krankheiten, Verletzungen und Vergiftungen	30 640	49 818	47 147
3	A00 - B99	Bestimmte infektiöse und parasitäre Krankheiten	335	522	452
4	A00 - A09	Infektiöse Darmkrankheiten	96	129	114
5	A15 - A19	Tuberkulose	19	34	25
6	A30 - A49	Sonstige bakterielle Krankheiten	108	190	211
7	B15 - B19	Virushepatitis	16	23	13
8	B20 - B24	HIV-Krankheit (Humane Immundefizienz-Viruskrankheit)	–	–	–
9	C00 - D48	Neubildungen	4 943	9 667	9 185
10	C00 - C97	Bösartige Neubildungen	3 956	8 164	7 985
11	C00 - C14	Bösartige Neubildungen der Lippe, der Mundhöhle und des Pharynx	200	226	154
12	C15 - C26	Bösartige Neubildungen der Verdauungsorgane	1 033	2 173	2 158
13	C15	Bösartige Neubildung des Ösophagus	73	118	101
14	C16	Bösartige Neubildung des Magens	159	226	287
15	C18	Bösartige Neubildung des Dickdarmes	296	851	873
16	C20	Bösartige Neubildung des Rektums	288	478	457
17	C25	Bösartige Neubildung des Pankreas	93	213	162
18	C30 - C39	Bösartige Neubildungen der Atmungsorgane und sonstiger intrathorakaler Organe	643	1 532	1 595
19	C34	Bösartige Neubildung der Bronchien und der Lunge	576	1 397	1 502
20	C43 - C44	Melanom und sonstige bösartige Neubildungen der Haut	81	181	150
21	C50	Bösartige Neubildungen der Brustdrüse (Mamma)	538	996	670
22	C51 - C58	Bösartige Neubildungen der weiblichen Genitalorgane	227	525	525
23	C56	Bösartige Neubildung des Ovars	120	287	319
24	C60 - C63	Bösartige Neubildungen der männlichen Genitalorgane	176	439	538
25	C61	Bösartige Neubildung der Prostata	171	420	510
26	C64 - C68	Bösartige Neubildungen der Harnorgane	306	678	801
27	C67	Bösartige Neubildung der Harnblase	200	458	519
28	C81 - C96	Bösartige Neubildungen des lymphatischen, blutbildenden und verwandten Gewebes	353	671	692
29	D10 - D36	Gutartige Neubildungen	539	729	524
30	D50 - D89	Krankheiten des Blutes und der blutbildenden Organe sowie bestimmte Störungen mit Beteiligung des Immunsystems	153	290	347

Sterbefälle, ohne Stundenfälle) 2001 nach ausgewählten Diagnosen und Altersgruppen

Entlassene und verstorbene Patienten insgesamt						Lfd. Nr.
davon im Alter von ... bis unter ... Jahren						
70 - 75	75 - 80	80 - 85	85 - 90	90 - 95	95 und älter	
43 994	35 494	21 972	16 688	7 158	1 163	1
43 637	35 268	21 866	16 624	7 130	1 159	2
445	373	261	214	88	12	3
123	124	93	84	43	5	4
32	18	21	2	8	–	5
179	146	97	101	25	5	6
10	4	4	–	–	–	7
–	–	–	–	–	–	8
7 800	5 037	2 462	1 300	424	53	9
6 797	4 298	2 105	1 105	349	48	10
139	65	14	15	1	–	11
1 856	1 093	710	365	158	11	12
56	52	19	9	1	–	13
240	150	138	72	26	3	14
727	397	248	121	55	3	15
413	180	131	61	31	2	16
167	129	64	50	18	1	17
1 236	676	195	72	16	2	18
1 166	632	180	64	15	2	19
171	178	118	114	43	9	20
499	341	140	77	23	3	21
383	277	126	50	14	1	22
201	140	51	14	3	–	23
413	271	123	51	14	3	24
408	267	121	51	13	3	25
872	547	275	144	42	6	26
661	394	215	123	36	4	27
706	452	239	134	19	4	28
356	269	127	36	18	–	29
391	433	345	240	80	21	30

Noch: 2. Aus dem Krankenhaus entlassene vollstationäre Patienten insgesamt (einschließlich

Lfd. Nr.	Pos.-Nr. der ICD-10	Diagnose			
			55 - 60	60 - 65	65 - 70
31	E00 - E90	Endokrine, Ernährungs- und Stoffwechselkrankheiten	1 236	2 243	2 097
32	E00 - E07	Krankheiten der Schilddrüse	663	1 022	909
33	E10 - E14	Diabetes mellitus	478	1 054	1 035
34	F00 - F99	Psychische und Verhaltensweisen	1 327	1 510	1 060
35	F10 - F19	Psychische und Verhaltensstörungen durch psychotrope Substanzen	548	523	237
36	F10	Psychische und Verhaltensstörungen durch Alkohol	533	503	216
37	G00 - G99	Krankheiten des Nervensystems	1 473	2 146	1 894
38	G40 - G47	Episodische und paroxysmale Krankheiten des Nervensystems	871	1 304	1 132
39	G40	Epilepsie	178	296	256
40	H00 - H59	Krankheiten des Auges und der Augen- anhangsgebilde	383	791	977
41	H25 - H28	Affektionen der Linse	155	358	557
42	H60 - H95	Krankheiten des Ohres und des Warzenfort- satzes	404	528	386
43	I00 - I99	Krankheiten des Kreislaufsystems	6 469	11 775	12 739
44	I10 - I15	Hypertonie (Hochdruckkrankheit)	634	1 177	1 159
45	I20 - I25	Ischämische Herzkrankheiten	2 140	4 068	4 505
46	I20	Angina pectoris	657	1 176	1 307
47	I21	Akuter Myokardinfarkt	352	657	682
48	I30 - I52	Sonstige Formen der Herzkrankheit	1 322	2 525	3 084
49	I60 - I69	Zerebrovaskuläre Krankheiten	664	1 313	1 666
50	I80 - I89	Krankheiten der Venen, der Lymphgefäße und der Lymphknoten, anderenorts nicht klassifiziert	1 071	1 455	1 010
51	J00 - J99	Krankheiten des Atmungssystems	1 095	1 878	1 924
52	J10 - J18	Grippe und Pneumonie	263	497	588
53	J30 - J39	Sonstige Krankheiten der oberen Atemwege	379	421	266
54	J40 - J47	Chronische Krankheiten der unteren Atemwege	278	623	716
55	K00 - K93	Krankheiten des Verdauungssystems	3 391	5 378	4 834
56	K20 - K31	Krankheiten des Ösophagus, des Magens und des Duodenums	399	749	684
57	K35 - K38	Krankheiten des Appendix	154	191	153
58	K55 - K63	Sonstige Krankheiten des Darmes	549	938	941
59	K70 - K77	Krankheiten der Leber	350	506	438
60	K70	Alkoholische Leberkrankheit	203	280	188
61	L00 - L99	Krankheiten der Haut und der Unterhaut	316	516	425
62	M00 - M99	Krankheiten des Muskel-Skelett-Systems und des Bindegewebes	3 555	4 512	3 810

Sterbefälle, ohne Stundenfälle) 2001 nach ausgewählten Diagnosen und Altersgruppen

Entlassene und verstorbene Patienten insgesamt						Lfd. Nr.
davon im Alter von ... bis unter ... Jahren						
70 - 75	75 - 80	80 - 85	85 - 90	90 - 95	95 und älter	
1 880	1 539	931	662	286	43	31
709	479	157	65	13	–	32
1 023	881	618	380	135	14	33
909	875	705	632	269	35	34
89	40	18	6	1	–	35
82	34	12	1	–	–	36
1 704	1 580	996	741	283	29	37
977	923	626	567	234	25	38
197	179	99	83	26	1	39
1 361	1 620	1 099	698	185	25	40
967	1 274	944	593	150	19	41
292	184	70	42	4	–	42
12 525	10 526	7 016	5 451	2 295	375	43
1 137	972	650	384	143	14	44
4 003	2 686	1 407	822	306	47	45
1 086	746	364	190	54	6	46
676	564	456	353	142	31	47
3 552	3 302	2 422	2 136	946	149	48
1 933	2 100	1 677	1 518	655	124	49
636	424	229	178	71	8	50
2 058	1 786	1 165	1 179	597	108	51
722	789	616	771	414	88	52
156	81	22	5	2	–	53
825	621	330	220	82	8	54
4 161	3 294	2 054	1 576	721	120	55
626	597	492	363	146	27	56
103	81	50	24	5	3	57
907	804	561	465	229	43	58
247	120	51	28	9	1	59
92	35	17	3	1	–	60
374	332	231	187	69	11	61
3 236	2 207	1 018	484	126	19	62

Noch: 2. Aus dem Krankenhaus entlassene vollstationäre Patienten insgesamt (einschließlich

Lfd. Nr.	Pos.-Nr. der ICD-10	Diagnose			
			55 - 60	60 - 65	65 - 70
63	K80 - K87	Krankheiten der Gallenblase, der Gallenwege und des Pankreas	957	1 502	1 181
64	K80	Cholelithiasis	639	996	818
65	K90 - K93	Sonstige Krankheiten des Verdauungssystems	123	205	211
66	L00 - L99	Krankheiten der Haut und der Unterhaut	316	616	425
67	M00 - M99	Krankheiten des Muskel-Skelett-Systems und des Bindegewebes	3 555	4 512	3 810
68	M00 - M25	Arthropathien	1 582	2 317	2 268
69	M15 - M19	Arthrose	728	1 319	1 575
70	M40 - M54	Krankheiten der Wirbelsäule und des Rückens	1 170	1 301	930
71	N00 - N99	Krankheiten des Urogenitalsystems	2 513	3 714	3 220
72	N20 - N23	Urolithiasis	458	722	547
73	N80 - N98	Nichtentzündliche Krankheiten des weiblichen Genitaltraktes	1 049	1 251	938
74	O00 - O99	Schwangerschaft, Geburt und Wochenbett	—	—	—
75	O00 - O08	Schwangerschaft mit abortiven Ausgang	—	—	—
76	O80 - O82	Entbindung	—	—	—
77	P00 - P96	Bestimmte Zustände, die ihren Ursprung in der Perinatalperiode haben	—	1	—
78	Q00 - Q99	Angeborene Fehlbildungen, Deformitäten und Chromosomenanomalien	32	46	37
79	R00 - R99	Symptome und abnorme klinische und Laborbefunde, die anderenorts nicht klassifiziert sind	517	846	825
80	S00 - T98	Verletzungen, Vergiftungen und bestimmte andere Folgen äußerer Ursachen	2 498	3 455	2 935
81	S00 - S09	Verletzungen des Kopfes	316	378	280
82	S30 - S39	Verletzungen des Abdomens, der Lumbosakralgegend, der Lendenwirbelsäule und des Beckens	134	186	170
83	S70 - S79	Verletzungen der Hüfte und des Oberschenkels	124	275	292
84	S80 - S89	Verletzungen des Knies und des Unterschenkels	489	619	428
85	S82	Fraktur des Unterschenkels, einschließlich des oberen Sprunggelenkes	355	499	324
86	S83	Luxation, Verstauchung und Zerrung des Kniegelenkes und von Bändern des Kniegelenkes	83	58	48
87	T80 - T88	Komplikationen bei chirurgischen Eingriffen und medizinischer Behandlung, anderenorts nicht klassifiziert	269	467	539
88	Z00 - Z99	Faktoren, die den Gesundheitszustand beeinflussen und zur Inanspruchnahme des Gesundheitswesens führen	349	675	568
89		Ohne Diagnoseangabe	5	10	7

Sterbefälle, ohne Stundenfälle) 2001 nach ausgewählten Diagnosen und Altersgruppen

Entlassene und verstorbene Patienten insgesamt						Lfd. Nr.
davon im Alter von ... bis unter ... Jahren						
70 - 75	75 - 80	80 - 85	85 - 90	90 - 95	95 und älter	
1 081	792	412	356	173	17	63
717	524	268	195	97	12	64
198	193	116	111	49	15	65
374	332	231	187	69	11	66
3 236	2 207	1 018	484	126	19	67
1 987	1 310	578	227	38	7	68
1 480	1 045	451	177	27	6	69
780	547	265	129	44	8	70
2 837	2 001	1 009	656	280	45	71
406	182	71	24	6	7	72
765	459	196	82	25	6	73
–	–	–	–	–	–	74
–	–	–	–	–	–	75
–	–	–	–	–	–	76
–	1	1	–	–	1	77
26	13	6	6	4	–	78
850	767	498	419	191	22	79
2 788	2 700	1 999	2 137	1 228	240	80
255	271	247	283	172	49	81
175	236	173	237	135	19	82
490	679	636	865	554	122	83
329	238	143	105	47	5	84
246	181	98	77	34	4	85
25	17	3	7	–	–	86
470	396	186	114	37	4	87
347	223	102	56	23	4	88
10	3	4	8	5	–	89

3. Aus dem Krankenhaus entlassene vollstationäre männliche Patienten (einschließlich

Lfd. Nr.	Pos.-Nr. der ICD-10	Diagnose	Insgesamt			
				0 - 1	1 - 5	5 - 10
1		Insgesamt	224 443	5 157	6 705	4 007
2	A00 - T98	Krankheiten, Verletzungen und Vergiftungen	221 767	5 108	6 629	3 918
3	A00 - B99	Bestimmte infektiöse und parasitäre Krankheiten	4 478	536	806	292
4	A00 - A09	Infektiöse Darmkrankheiten	2 150	411	597	183
5	A15 - A19	Tuberkulose	186	—	3	1
6	A30 - A49	Sonstige bakterielle Krankheiten	798	15	32	19
7	B15 - B19	Virushepatitis	112	—	1	—
8	B20 - B24	HIV-Krankheit (Humane Immundefizienz-Viruskrankheit)	18	—	—	—
9	C00 - D48	Neubildungen	26 033	28	63	25
10	C00 - C97	Bösartige Neubildungen	22 675	2	43	5
11	C00 - C14	Bösartige Neubildungen der Lippe, der Mundhöhle und des Pharynx	1 035	—	—	—
12	C15 - C26	Bösartige Neubildungen der Verdauungsorgane	5 845	1	—	—
13	C15	Bösartige Neubildung des Ösophagus	436	—	—	—
14	C16	Bösartige Neubildung des Magens	908	—	—	—
15	C18	Bösartige Neubildung des Dickdarmes	1 898	—	—	—
16	C20	Bösartige Neubildung des Rektums	1 409	—	—	—
17	C25	Bösartige Neubildung des Pankreas	497	—	—	—
18	C30 - C39	Bösartige Neubildungen der Atmungsorgane und sonstiger intrathorakaler Organe	5 461	—	—	—
19	C34	Bösartige Neubildung der Bronchien und der Lunge	4 962	—	—	—
20	C43 - C44	Melanom und sonstige bösartige Neubildungen der Haut	633	—	—	—
21	C50	Bösartige Neubildungen der Brustdrüse (Mamma)	37	—	—	—
22	C51 - C58	Bösartige Neubildungen der weiblichen Genitalorgane	—	—	—	—
23	C56	Bösartige Neubildung des Ovars	—	—	—	—
24	C60 - C63	Bösartige Neubildungen der männlichen Genitalorgane	2 483	—	—	—
25	C61	Bösartige Neubildung der Prostata	2 028	—	—	—
26	C64 - C68	Bösartige Neubildungen der Harnorgane	2 864	1	1	—
27	C67	Bösartige Neubildung der Harnblase	2 106	—	—	—
28	C81 - C96	Bösartige Neubildungen des lymphatischen, blutbildenden und verwandten Gewebes	2 232	—	22	3
29	D10 - D36	Gutartige Neubildungen	1 438	23	12	15
30	D50 - D89	Krankheiten des Blutes und der blutbildenden Organe sowie bestimmte Störungen mit Beteiligung des Immunsystems	1 314	19	56	29

Sterbefälle, ohne Stundenfälle) 2001 nach ausgewählten Diagnosen und Altersgruppen

Entlassene und verstorbene männliche Patienten									Lfd. Nr.
davon im Alter von ... bis unter ... Jahren									
10 - 15	15 - 20	20 - 25	25 - 30	30 - 35	35 - 40	40 - 45	45 - 50	50 - 55	
8 033	9 000	6 691	5 321	8 014	13 026	14 767	16 088	13 614	1
7 786	8 855	6 565	5 232	7 895	12 839	14 563	15 907	13 466	2
302	249	175	130	126	189	200	187	148	3
174	109	76	60	52	64	54	54	42	4
–	8	12	6	11	14	18	21	5	5
14	18	11	7	14	42	53	50	48	6
1	4	13	13	12	11	13	12	6	7
–	–	1	1	–	5	5	6	–	8
76	136	163	138	238	466	830	1 295	1 536	9
22	76	106	93	152	333	682	1 118	1 310	10
–	1	1	–	2	24	70	152	158	11
–	–	2	1	11	49	114	253	296	12
–	–	–	–	3	4	16	45	18	13
–	–	1	1	4	12	44	39	53	14
–	–	–	–	2	22	14	77	55	15
–	–	–	–	2	6	26	45	111	16
–	–	1	–	–	1	9	17	36	17
1	1	9	–	6	25	126	244	317	18
–	1	3	–	1	16	110	202	280	19
–	–	1	7	3	13	21	28	33	20
–	–	–	–	–	–	–	–	–	21
–	–	–	–	–	–	–	–	–	22
–	–	–	–	–	–	–	–	–	23
–	25	44	49	51	85	67	66	68	24
–	–	–	–	–	3	9	14	38	25
–	1	–	1	8	13	62	71	123	26
–	1	–	–	1	6	36	32	74	27
17	43	26	29	53	41	118	143	139	28
39	41	32	28	42	80	87	82	106	29
21	15	29	34	35	53	61	81	47	30

Noch: 3. Aus dem Krankenhaus entlassene vollstationäre männliche Patienten (einschließlich

Lfd. Nr.	Pos.-Nr. der ICD-10	Diagnose	Insgesamt			
				0 - 1	1 - 5	5 - 10
31	E00 - E90	Endokrine, Ernährungs- und Stoffwechsel- krankheiten	5 846	121	172	91
32	E00 - E07	Krankheiten der Schilddrüse	1 496	4	–	–
33	E10 - E14	Diabetes mellitus	3 276	–	10	20
34	F00 - F99	Psychische und Verhaltensweisen	16 772	29	92	276
35	F10 - F19	Psychische und Verhaltensstörungen durch psychotrope Substanzen	9 366	–	2	–
36	F10	Psychische und Verhaltensstörungen durch Alkohol	8 621	–	–	–
37	G00 - G99	Krankheiten des Nervensystems	10 800	590	225	172
38	G40 - G47	Episodische und paroxysmale Krankheiten des Nervensystems	7 232	561	152	96
39	G40	Epilepsie	2 504	22	99	66
40	H00 - H59	Krankheiten des Auges und der Augen- anhangsgebilde	3 159	21	14	15
41	H25 - H28	Affektionen der Linse	1 701	–	–	–
42	H60 - H95	Krankheiten des Ohres und des Warzenfort- satzes	2 474	99	314	79
43	I00 - I99	Krankheiten des Kreislaufsystems	42 602	19	28	73
44	I10 - I15	Hypertonie (Hochdruckkrankheit)	2 709	–	–	4
45	I20 - I25	Ischämische Herzkrankheiten	15 105	–	–	–
46	I20	Angina pectoris	4 109	–	–	–
47	I21	Akuter Myokardinfarkt	2 819	–	–	–
48	I30 - I52	Sonstige Formen der Herzkrankheit	10 350	15	10	10
49	I60 - I69	Zerebrovaskuläre Krankheiten	5 663	2	1	–
50	I80 - I89	Krankheiten der Venen, der Lymphgefäße und der Lymphknoten, anderenorts nicht klassifiziert	3 949	1	13	58
51	J00 - J99	Krankheiten des Atmungssystems	16 823	991	2 857	1 021
52	J10 - J18	Grippe und Pneumonie	4 171	268	469	141
53	J30 - J39	Sonstige Krankheiten der oberen Atemwege	5 714	12	1 234	547
54	J40 - J47	Chronische Krankheiten der unteren Atemwege	3 062	69	121	81
55	K00 - K93	Krankheiten des Verdauungssystems	25 499	246	356	374
56	K20 - K31	Krankheiten des Ösophagus, des Magens und des Duodenums	3 434	25	16	18
57	K35 - K38	Krankheiten des Appendix	2 900	–	25	172
58	K55 - K63	Sonstige Krankheiten des Darmes	3 783	36	57	67
59	K70 - K77	Krankheiten der Leber	2 070	1	2	1
60	K70	Alkoholische Leberkrankheit	1 203	–	–	–
61	L00 - L99	Krankheiten der Haut und der Unterhaut	3 381	47	89	71
62	M00 - M99	Krankheiten des Muskel-Skelett-Systems und des Bindegewebes	15 920	8	58	61

Sterbefälle, ohne Stundenfälle) 2001 nach ausgewählten Diagnosen und Altersgruppen

Entlassene und verstorbene männliche Patienten									Lfd. Nr.
davon im Alter von ... bis unter ... Jahren									
10 - 15	15 - 20	20 - 25	25 - 30	30 - 35	35 - 40	40 - 45	45 - 50	50 - 55	
142	104	58	74	123	230	330	431	453	31
5	8	4	18	40	72	108	130	140	32
42	48	28	41	59	137	193	260	276	33
689	816	824	725	1 448	2 706	2 753	2 230	1 163	34
65	343	322	339	909	1 885	1 970	1 627	774	35
48	141	100	270	835	1 817	1 931	1 611	765	36
396	377	220	243	375	645	785	923	751	37
280	277	144	143	237	411	533	639	495	38
176	223	113	97	156	223	263	224	146	39
40	34	40	26	40	106	88	114	136	40
2	1	2	2	2	12	14	25	54	41
115	121	67	53	96	156	200	205	169	42
260	319	291	242	487	978	1 556	2 482	2 810	43
17	40	23	30	55	123	156	207	218	44
–	3	14	24	90	266	531	975	1 129	45
–	3	9	15	45	106	167	320	334	46
–	–	3	6	21	78	122	220	225	47
36	66	83	75	129	188	279	457	528	48
2	10	10	7	21	50	124	210	280	49
154	143	137	82	162	277	346	374	339	50
756	666	488	361	507	713	653	690	587	51
147	82	36	28	56	98	110	139	134	52
313	394	332	268	362	472	374	333	236	53
108	64	37	13	23	48	66	94	122	54
1 171	1 080	771	620	1 017	1 746	2 070	2 287	1 796	55
83	70	106	91	154	267	321	316	242	56
740	568	302	158	149	161	137	110	67	57
98	62	59	78	121	214	260	297	291	58
4	5	8	24	62	136	227	285	243	59
–	–	1	10	33	85	153	181	161	60
168	251	188	163	233	309	286	304	189	61
374	584	466	565	854	1 390	1 545	1 673	1 396	62

Noch: 3. Aus dem Krankenhaus entlassene vollstationäre männliche Patienten (einschließlich

Lfd. Nr.	Pos.-Nr. der ICD-10	Diagnose	Insgesamt			
				0 - 1	1 - 5	5 - 10
63	K80 - K87	Krankheiten der Gallenblase, der Gallenwege und des Pankreas	4 931	1	–	1
64	K80	Cholelithiasis	2 233	–	–	1
65	K90 - K93	Sonstige Krankheiten des Verdauungssystems	891	14	19	4
66	L00 - L99	Krankheiten der Haut und der Unterhaut	3 381	47	89	71
67	M00 - M99	Krankheiten des Muskel-Skelett-Systems und des Bindegewebes	15 920	8	58	61
68	M00 - M25	Arthropathien	6 917	5	38	49
69	M15 - M19	Arthrose	2 812	–	–	–
70	M40 - M54	Krankheiten der Wirbelsäule und des Rückens	5 224	1	4	3
71	N00 - N99	Krankheiten des Urogenitalsystems	10 798	100	171	143
72	N20 - N23	Urolithiasis	3 165	–	2	2
73	N80 - N98	Nichtentzündliche Krankheiten des weiblichen Genitaltraktes	–	–	–	–
74	O00 - O99	Schwangerschaft, Geburt und Wochenbett	–	–	–	–
75	O00 - O08	Schwangerschaft mit abortiven Ausgang	–	–	–	–
76	O80 - O82	Entbindung	–	–	–	–
77	P00 - P96	Bestimmte Zustände, die ihren Ursprung in der Perinatalperiode haben	1 594	1 544	40	–
78	Q00 - Q99	Angeborene Fehlbildungen, Deformitäten und Chromosomenanomalien	1 060	247	164	164
79	R00 - R99	Symptome und abnorme klinische und Laborbefunde, die anderenorts nicht klassifiziert sind	5 081	209	310	217
80	S00 - T98	Verletzungen, Vergiftungen und bestimmte andere Folgen äußerer Ursachen	28 133	254	814	815
81	S00 - S09	Verletzungen des Kopfes	6 245	193	451	327
82	S30 - S39	Verletzungen des Abdomens, der Lumbosakralgegend, der Lendenwirbelsäule und des Beckens	1 447	1	15	56
83	S70 - S79	Verletzungen der Hüfte und des Oberschenkels	1 500	2	20	17
84	S80 - S89	Verletzungen des Knies und des Unterschenkels	5 447	–	15	45
85	S82	Fraktur des Unterschenkels, einschließlich des oberen Sprunggelenkes	2 749	–	15	27
86	S83	Luxation, Verstauchung und Zerrung des Kniegelenkes und von Bändern des Kniegelenkes	2 003	–	–	7
87	T80 - T88	Komplikationen bei chirurgischen Eingriffen und medizinischer Behandlung, anderenorts nicht klassifiziert	1 663	5	17	12
88	Z00 - Z99	Faktoren, die den Gesundheitszustand beeinflussen und zur Inanspruchnahme des Gesundheitswesens führen	2 386	30	29	53
89		Ohne Diagnoseangabe	290	19	47	36

Sterbefälle, ohne Stundenfälle) 2001 nach ausgewählten Diagnosen und Altersgruppen

Entlassene und verstorbene männliche Patienten									Lfd. Nr.
davon im Alter von ... bis unter ... Jahren									
10 - 15	15 - 20	20 - 25	25 - 30	30 - 35	35 - 40	40 - 45	45 - 50	50 - 55	
7	28	58	91	218	481	562	625	395	63
4	10	26	36	61	95	139	208	194	64
7	14	12	6	26	48	59	64	47	65
168	251	188	163	233	309	286	304	189	66
374	584	466	565	854	1 390	1 545	1 673	1 396	67
222	354	243	290	359	452	512	550	535	68
–	9	7	21	39	57	107	156	220	69
28	50	88	149	304	593	660	682	548	70
163	293	255	175	278	506	656	718	607	71
11	41	82	87	119	236	347	363	271	72
–	–	–	–	–	–	–	–	–	73
–	–	–	–	–	–	–	–	–	74
–	–	–	–	–	–	–	–	–	75
–	–	–	–	–	–	–	–	–	76
1	2	–	–	–	3	4	–	–	77
192	79	32	14	22	26	23	18	18	78
455	278	170	119	183	219	273	245	220	79
2 465	3 451	2 328	1 550	1 833	2 398	2 250	2 024	1 440	80
680	1 020	618	322	326	438	379	313	228	81
161	163	94	81	92	90	91	113	75	82
65	103	45	41	48	60	72	95	77	83
347	726	533	415	534	661	577	463	290	84
171	261	240	172	213	294	300	279	179	85
125	406	257	214	272	267	179	115	57	86
25	46	58	35	64	73	94	99	107	87
121	136	120	88	116	180	196	175	146	88
126	9	6	1	3	7	8	6	2	89

Noch: 3. Aus dem Krankenhaus entlassene vollstationäre männliche Patienten (einschließlich

Lfd. Nr.	Pos.-Nr. der ICD-10	Diagnose			
			55 - 60	60 - 65	65 - 70
1		Insgesamt	16 071	26 719	25 272
2	A00 - T98	Krankheiten, Verletzungen und Vergiftungen	15 904	26 411	25 021
3	A00 - B99	Bestimmte infektiöse und parasitäre Krankheiten	177	285	233
4	A00 - A09	Infektiöse Darmkrankheiten	43	64	48
5	A15 - A19	Tuberkulose	12	18	17
6	A30 - A49	Sonstige bakterielle Krankheiten	66	114	117
7	B15 - B19	Virushepatitis	5	13	3
8	B20 - B24	HIV-Krankheit (Humane Immundefizienz-Viruskrankheit)	—	—	—
9	C00 - D48	Neubildungen	2 371	5 187	5 320
10	C00 - C97	Bösartige Neubildungen	2 076	4 639	4 793
11	C00 - C14	Bösartige Neubildungen der Lippe, der Mundhöhle und des Pharynx	162	183	128
12	C15 - C26	Bösartige Neubildungen der Verdauungsorgane	595	1 313	1 321
13	C15	Bösartige Neubildung des Ösophagus	61	97	92
14	C16	Bösartige Neubildung des Magens	109	135	197
15	C18	Bösartige Neubildung des Dickdarmes	121	454	496
16	C20	Bösartige Neubildung des Rektums	199	320	296
17	C25	Bösartige Neubildung des Pankreas	39	135	83
18	C30 - C39	Bösartige Neubildungen der Atmungsorgane und sonstiger intrathorakaler Organe	483	1 309	1 336
19	C34	Bösartige Neubildung der Bronchien und der Lunge	424	1 178	1 258
20	C43 - C44	Melanom und sonstige bösartige Neubildungen der Haut	49	120	89
21	C50	Bösartige Neubildungen der Brustdrüse (Mamma)	15	3	4
22	C51 - C58	Bösartige Neubildungen der weiblichen Genitalorgane	—	—	—
23	C56	Bösartige Neubildung des Ovars	—	—	—
24	C60 - C63	Bösartige Neubildungen der männlichen Genitalorgane	176	439	538
25	C61	Bösartige Neubildung der Prostata	171	420	510
26	C64 - C68	Bösartige Neubildungen der Harnorgane	218	493	596
27	C67	Bösartige Neubildung der Harnblase	141	363	413
28	C81 - C96	Bösartige Neubildungen des lymphatischen, blutbildenden und verwandten Gewebes	186	374	397
29	D10 - D36	Gutartige Neubildungen	139	224	202
30	D50 - D89	Krankheiten des Blutes und der blutbildenden Organe sowie bestimmte Störungen mit Beteiligung des Immunsystems	74	139	152

Sterbefälle, ohne Stundenfälle) 2001 nach ausgewählten Diagnosen und Altersgruppen

Entlassene und verstorbene männliche Patienten						Lfd. Nr.
davon im Alter von ... bis unter ... Jahren						
70 - 75	75 - 80	80 - 85	85 - 90	90 - 95	95 und älter	
20 882	12 706	6 611	4 025	1 512	222	1
20 702	12 641	6 583	4 011	1 509	222	2
206	109	68	45	13	2	3
51	26	15	18	9	–	4
20	8	9	1	2	–	5
85	43	27	20	2	1	6
1	2	2	–	–	–	7
–	–	–	–	–	–	8
4 255	2 341	1 068	368	118	11	9
3 813	2 047	931	323	100	11	10
94	46	6	7	1	–	11
997	448	325	84	33	2	12
44	38	15	3	–	–	13
149	61	74	21	8	–	14
363	157	94	30	12	1	15
253	61	74	8	8	–	16
81	60	27	7	–	1	17
944	492	129	37	2	–	18
884	454	118	31	2	–	19
87	89	53	24	15	1	20
8	3	4	–	–	–	21
–	–	–	–	–	–	22
–	–	–	–	–	–	23
413	271	123	51	14	3	24
408	267	121	51	13	3	25
660	363	155	67	30	1	26
542	276	132	59	29	1	27
354	184	72	29	1	1	28
128	106	44	5	3	–	29
156	136	101	57	11	8	30

Noch: 3. Aus dem Krankenhaus entlassene vollstationäre männliche Patienten (einschließlich

Lfd. Nr.	Pos.-Nr. der ICD-10	Diagnose			
			55 - 60	60 - 65	65 - 70
31	E00 - E90	Endokrine, Ernährungs- und Stoffwechselkrankheiten	522	916	766
32	E00 - E07	Krankheiten der Schilddrüse	196	272	226
33	E10 - E14	Diabetes mellitus	289	557	482
34	F00 - F99	Psychische und Verhaltensweisen	736	813	479
35	F10 - F19	Psychische und Verhaltensstörungen durch psychotrope Substanzen	426	411	179
36	F10	Psychische und Verhaltensstörungen durch Alkohol	421	403	171
37	G00 - G99	Krankheiten des Nervensystems	834	1 271	1 082
38	G40 - G47	Episodische und paroxysmale Krankheiten des Nervensystems	548	862	699
39	G40	Epilepsie	109	194	152
40	H00 - H59	Krankheiten des Auges und der Augen- anhangsgebilde	190	368	467
41	H25 - H28	Affektionen der Linse	78	162	245
42	H60 - H95	Krankheiten des Ohres und des Warzenfortsatzes	174	246	467
43	I00 - I99	Krankheiten des Kreislaufsystems	3 941	7 155	7 489
44	I10 - I15	Hypertonie (Hochdruckkrankheit)	272	456	389
45	I20 - I25	Ischämische Herzkrankheiten	1 565	2 852	3 065
46	I20	Angina pectoris	415	755	808
47	I21	Akuter Myokardinfarkt	269	460	456
48	I30 - I52	Sonstige Formen der Herzkrankheit	815	1 509	1 693
49	I60 - I69	Zerebrovaskuläre Krankheiten	441	826	1 014
50	I80 - I89	Krankheiten der Venen, der Lymphgefäße und der Lymphknoten, anderenorts nicht klassifiziert	381	611	405
51	J00 - J99	Krankheiten des Atmungssystems	681	1 197	1 298
52	J10 - J18	Grippe und Pneumonie	185	339	406
53	J30 - J39	Sonstige Krankheiten der oberen Atemwege	232	271	183
54	J40 - J47	Chronische Krankheiten der unteren Atemwege	178	382	473
55	K00 - K93	Krankheiten des Verdauungssystems	1 930	2 952	2 696
56	K20 - K31	Krankheiten des Ösophagus, des Magens und des Duodenums	219	436	391
57	K35 - K38	Krankheiten des Appendix	62	83	73
58	K55 - K63	Sonstige Krankheiten des Darmes	288	474	467
59	K70 - K77	Krankheiten der Leber	244	331	268
60	K70	Alkoholische Leberkrankheit	147	194	133
61	L00 - L99	Krankheiten der Haut und der Unterhaut	179	300	231
62	M00 - M99	Krankheiten des Muskel-Skelett-Systems und des Bindegewebes	1 600	1 896	1 481

Sterbefälle, ohne Stundenfälle) 2001 nach ausgewählten Diagnosen und Altersgruppen

Entlassene und verstorbene männliche Patienten						Lfd. Nr.
davon im Alter von ... bis unter ... Jahren						
70 - 75	75 - 80	80 - 85	85 - 90	90 - 95	95 und älter	
599	347	180	137	47	3	31
168	73	27	5	–	–	32
379	221	132	81	20	1	33
368	234	166	158	61	6	34
72	28	13	1	–	–	35
70	27	11	–	–	–	36
813	544	301	187	62	4	37
485	305	170	145	48	2	38
98	70	36	31	6	–	39
523	452	271	162	43	9	40
364	349	224	124	34	7	41
523	452	271	162	43	9	42
6 493	3 968	2 146	1 289	498	78	43
341	194	106	58	20	–	44
2 363	1 321	565	249	78	15	45
572	335	145	62	16	2	46
389	256	167	101	35	11	47
1 769	1 146	754	525	232	31	48
996	742	447	327	131	22	49
254	123	50	32	7	–	50
1 279	907	532	439	169	31	51
474	387	260	278	111	23	52
98	43	9	1	–	–	53
521	346	178	101	33	4	54
2 019	1 254	584	368	142	20	55
272	188	114	66	34	5	56
42	25	18	8	–	–	57
386	263	131	88	38	8	58
137	54	23	12	2	1	59
70	22	9	3	1	–	60
153	116	53	41	9	1	61
1 080	548	216	98	22	5	62

Noch: 3. Aus dem Krankenhaus entlassene vollstationäre männliche Patienten (einschließlich

Lfd. Nr.	Pos.-Nr. der ICD-10	Diagnose			
			55 - 60	60 - 65	65 - 70
63	K80 - K87	Krankheiten der Gallenblase, der Gallenwege und des Pankreas	406	620	527
64	K80	Cholelithiasis	216	337	354
65	K90 - K93	Sonstige Krankheiten des Verdauungssystems	87	120	125
66	L00 - L99	Krankheiten der Haut und der Unterhaut	179	300	231
67	M00 - M99	Krankheiten des Muskel-Skelett-Systems und des Bindegewebes	1 600	1 896	1 481
68	M00 - M25	Arthropathien	610	868	768
69	M15 - M19	Arthrose	303	541	544
70	M40 - M54	Krankheiten der Wirbelsäule und des Rückens	566	577	408
71	N00 - N99	Krankheiten des Urogenitalsystems	871	1 555	1 498
72	N20 - N23	Urolithiasis	332	496	381
73	N80 - N98	Nichtentzündliche Krankheiten des weiblichen Genitaltraktes	—	—	—
74	O00 - O99	Schwangerschaft, Geburt und Wochenbett	—	—	—
75	O00 - O08	Schwangerschaft mit abortiven Ausgang	—	—	—
76	O80 - O82	Entbindung	—	—	—
77	P00 - P96	Bestimmte Zustände, die ihren Ursprung in der Perinatalperiode haben	—	—	—
78	Q00 - Q99	Angeborene Fehlbildungen, Deformitäten und Chromosomenanomalien	11	24	13
79	R00 - R99	Symptome und abnorme klinische und Laborbefunde, die anderenorts nicht klassifiziert sind	270	456	432
80	S00 - T98	Verletzungen, Vergiftungen und bestimmte andere Folgen äußerer Ursachen	1 343	1 651	1 191
81	S00 - S09	Verletzungen des Kopfes	206	230	172
82	S30 - S39	Verletzungen des Abdomens, der Lumbosakralgegend, der Lendenwirbelsäule und des Beckens	80	85	68
83	S70 - S79	Verletzungen der Hüfte und des Oberschenkels	73	135	116
84	S80 - S89	Verletzungen des Knies und des Unterschenkels	222	269	151
85	S82	Fraktur des Unterschenkels, einschließlich des oberen Sprunggelenkes	160	197	106
86	S83	Luxation, Verstauchung und Zerrung des Kniegelenkes und von Bändern des Kniegelenkes	33	36	19
87	T80 - T88	Komplikationen bei chirurgischen Eingriffen und medizinischer Behandlung, anderenorts nicht klassifiziert	131	242	245
88	Z00 - Z99	Faktoren, die den Gesundheitszustand beeinflussen und zur Inanspruchnahme des Gesundheitswesens führen	165	304	247
89		Ohne Diagnoseangabe	2	4	4

Sterbefälle, ohne Stundenfälle) 2001 nach ausgewählten Diagnosen und Altersgruppen

Entlassene und verstorbene männliche Patienten						Lfd. Nr.
davon im Alter von ... bis unter ... Jahren						
70 - 75	75 - 80	80 - 85	85 - 90	90 - 95	95 und älter	
443	266	102	71	27	2	63
265	164	61	43	17	2	64
96	73	33	26	9	2	65
153	116	53	41	9	1	66
1 080	548	216	98	22	5	67
591	292	122	47	9	1	68
436	230	100	35	6	1	69
319	151	56	26	8	3	70
1 330	771	372	233	96	7	71
256	81	39	14	3	2	72
—	—	—	—	—	—	73
—	—	—	—	—	—	74
—	—	—	—	—	—	75
—	—	—	—	—	—	76
—	—	—	—	—	—	77
9	3	—	1	—	—	78
394	290	171	118	48	4	79
918	567	340	299	169	33	80
117	79	44	56	34	12	81
60	47	30	26	18	1	82
147	94	100	112	63	15	83
105	52	23	15	4	—	84
61	42	15	13	4	—	85
12	3	1	—	—	—	86
184	132	61	22	11	—	87
175	65	27	10	3	—	88
5	—	1	4	—	—	89

4. Aus dem Krankenhaus entlassene vollstationäre weibliche Patienten (einschließlich

Lfd. Nr.	Pos.-Nr. der ICD-10	Diagnose	Insgesamt			
				0 - 1	1 - 5	5 - 10
1		Insgesamt	267 858	4 193	4 980	3 069
2	A00 - T98	Krankheiten, Verletzungen und Vergiftungen	263 428	4 139	4 950	3 029
3	A00 - B99	Bestimmte infektiöse und parasitäre Krankheiten	4 642	462	701	213
4	A00 - A09	Infektiöse Darmkrankheiten	2 327	381	521	123
5	A15 - A19	Tuberkulose	113	—	—	—
6	A30 - A49	Sonstige bakterielle Krankheiten	818	17	23	13
7	B15 - B19	Virushepatitis	91	—	—	—
8	B20 - B24	HIV-Krankheit (Humane Immundefizienz-Viruskrankheit)	3	—	—	—
9	C00 - D48	Neubildungen	30 028	23	51	20
10	C00 - C97	Bösartige Neubildungen	20 432	1	35	6
11	C00 - C14	Bösartige Neubildungen der Lippe, der Mundhöhle und des Pharynx	266	—	—	—
12	C15 - C26	Bösartige Neubildungen der Verdauungsorgane	4 870	—	—	—
13	C15	Bösartige Neubildung des Ösophagus	95	—	—	—
14	C16	Bösartige Neubildung des Magens	647	—	—	—
15	C18	Bösartige Neubildung des Dickdarmes	1 950	—	—	—
16	C20	Bösartige Neubildung des Rektums	881	—	—	—
17	C25	Bösartige Neubildung des Pankreas	523	—	—	—
18	C30 - C39	Bösartige Neubildungen der Atmungsorgane und sonstiger intrathorakaler Organe	1 464	1	—	—
19	C34	Bösartige Neubildung der Bronchien und der Lunge	1 397	—	—	—
20	C43 - C44	Melanom und sonstige bösartige Neubildungen der Haut	614	—	—	—
21	C50	Bösartige Neubildungen der Brustdrüse (Mamma)	4 835	—	—	—
22	C51 - C58	Bösartige Neubildungen der weiblichen Genitalorgane	2 875	—	—	—
23	C56	Bösartige Neubildung des Ovars	1 392	—	—	—
24	C60 - C63	Bösartige Neubildungen der männlichen Genitalorgane	—	—	—	—
25	C61	Bösartige Neubildung der Prostata	—	—	—	—
26	C64 - C68	Bösartige Neubildungen der Harnorgane	1 178	—	2	—
27	C67	Bösartige Neubildung der Harnblase	701	—	—	—
28	C81 - C96	Bösartige Neubildungen des lymphatischen, blutbildenden und verwandten Gewebes	2 171	—	31	4
29	D10 - D36	Gutartige Neubildungen	5 986	21	12	13
30	D50 - D89	Krankheiten des Blutes und der blutbildenden Organe sowie bestimmte Störungen mit Beteiligung des Immunsystems	2 025	14	28	22

Sterbefälle, ohne Stundenfälle) 2001 nach ausgewählten Diagnosen und Altersgruppen

Entlassene und verstorbene weibliche Patienten									Lfd. Nr.
davon im Alter von ... bis unter ... Jahren									
10 - 15	15 - 20	20 - 25	25 - 30	30 - 35	35 - 40	40 - 45	45 - 50	50 - 55	
7 222	11 978	12 042	11 729	13 213	15 018	14 763	15 227	12 756	1
7 112	11 869	11 928	11 545	12 719	14 197	14 134	14 941	12 580	2
345	332	229	99	142	155	135	136	129	3
171	136	120	58	66	65	60	51	38	4
4	2	4	4	9	6	4	4	4	5
24	27	6	5	6	19	25	33	33	6
3	5	4	4	3	3	14	7	4	7
–	–	1	–	1	1	–	–	–	8
94	264	241	334	722	1 495	2 236	2 720	1 996	9
27	77	60	100	271	523	882	1 244	1 132	10
3	–	–	–	1	3	17	30	25	11
–	1	6	2	20	42	59	130	171	12
–	–	–	–	–	4	1	1	10	13
–	–	–	–	17	16	23	13	31	14
–	–	3	–	–	9	17	45	33	15
–	–	–	–	2	1	8	17	31	16
–	–	2	–	–	5	4	13	35	17
–	–	–	–	4	10	51	112	51	18
–	–	–	–	3	8	50	102	49	19
1	1	2	2	7	25	15	15	28	20
1	–	5	6	84	204	328	569	388	21
–	3	1	31	68	115	189	144	196	22
–	3	1	13	16	21	71	66	66	23
–	–	–	–	–	–	–	–	–	24
–	–	–	–	–	–	–	–	–	25
–	–	2	1	3	12	12	28	30	26
–	–	–	–	2	9	7	10	19	27
15	48	29	46	25	49	85	58	109	28
58	130	95	116	270	687	1 047	1 159	631	29
28	45	31	18	37	67	85	104	80	30

Noch: 4. Aus dem Krankenhaus entlassene vollstationäre weibliche Patienten (einschließlich

Lfd. Nr.	Pos.-Nr. der ICD-10	Diagnose	Insgesamt			
				0 - 1	1 - 5	5 - 10
31	E00 - E90	Endokrine, Ernährungs- und Stoffwechsel- krankheiten	11 015	110	176	101
32	E00 - E07	Krankheiten der Schilddrüse	5 195	2	–	–
33	E10 - E14	Diabetes mellitus	4 193	–	5	28
34	F00 - F99	Psychische und Verhaltensweisen	11 411	38	57	110
35	F10 - F19	Psychische und Verhaltensstörungen durch psychotrope Substanzen	2 017	1	–	–
36	F10	Psychische und Verhaltensstörungen durch Alkohol	1 673	–	–	–
37	G00 - G99	Krankheiten des Nervensystems	10 487	554	172	157
38	G40 - G47	Episodische und paroxysmale Krankheiten des Nervensystems	6 088	528	125	111
39	G40	Epilepsie	1 849	22	75	83
40	H00 - H59	Krankheiten des Auges und der Augen- anhangsgebilde	5 264	11	20	21
41	H25 - H28	Affektionen der Linse	3 518	–	–	2
42	H60 - H95	Krankheiten des Ohres und des Warzenfort- satzes	2 667	64	218	70
43	I00 - I99	Krankheiten des Kreislaufsystems	42 901	26	17	63
44	I10 - I15	Hypertonie (Hochdruckkrankheit)	5 104	–	–	2
45	I20 - I25	Ischämische Herzkrankheiten	8 790	–	–	–
46	I20	Angina pectoris	2 877	–	–	–
47	I21	Akuter Myokardinfarkt	1 915	–	–	–
48	I30 - I52	Sonstige Formen der Herzkrankheit	12 037	17	3	7
49	I60 - I69	Zerebrovaskuläre Krankheiten	7 196	6	1	–
50	I80 - I89	Krankheiten der Venen, der Lymphgefäße und der Lymphknoten, anderenorts nicht klassifiziert	6 098	1	11	44
51	J00 - J99	Krankheiten des Atmungssystems	13 463	695	1 959	750
52	J10 - J18	Grippe und Pneumonie	3 513	214	345	104
53	J30 - J39	Sonstige Krankheiten der oberen Atemwege	4 721	13	870	432
54	J40 - J47	Chronische Krankheiten der unteren Atemwege	2 278	46	64	39
55	K00 - K93	Krankheiten des Verdauungssystems	25 244	146	261	385
56	K20 - K31	Krankheiten des Ösophagus, des Magens und des Duodenums	3 389	17	8	28
57	K35 - K38	Krankheiten des Appendix	4 153	–	19	204
58	K55 - K63	Sonstige Krankheiten des Darmes	4 515	25	57	57
59	K70 - K77	Krankheiten der Leber	1 104	4	1	1
60	K70	Alkoholische Leberkrankheit	451	–	–	–
61	L00 - L99	Krankheiten der Haut und der Unterhaut	2 879	21	81	51
62	M00 - M99	Krankheiten des Muskel-Skelett-Systems und des Bindegewebes	20 115	9	61	99

Sterbefälle, ohne Stundenfälle) 2001 nach ausgewählten Diagnosen und Altersgruppen

Entlassene und verstorbene weibliche Patienten									Lfd. Nr.
davon im Alter von ... bis unter ... Jahren									
10 - 15	15 - 20	20 - 25	25 - 30	30 - 35	35 - 40	40 - 45	45 - 50	50 - 55	
149	124	115	142	254	466	596	733	649	31
20	12	47	91	180	363	461	524	445	32
49	75	38	25	36	66	91	153	171	33
410	859	502	395	652	1 219	1 171	1 076	621	34
47	165	77	60	129	388	360	318	140	35
35	62	28	39	109	358	339	295	130	36
351	459	241	197	352	554	545	623	534	37
266	341	136	97	142	237	226	262	222	38
173	236	85	54	75	129	107	117	74	39
40	41	31	25	32	58	91	102	138	40
–	1	–	2	3	4	13	22	41	41
87	112	68	68	100	172	189	205	204	42
284	357	186	226	423	764	1 162	1 573	1 706	43
7	14	14	11	25	76	122	161	238	44
2	3	7	6	18	66	148	270	359	45
1	2	3	3	10	39	71	115	157	46
1	–	1	2	5	13	25	44	55	47
22	58	45	37	103	127	181	234	239	48
2	15	8	14	29	44	82	139	152	49
141	133	67	118	212	386	536	629	601	50
824	1 076	478	274	401	481	454	416	398	51
122	87	47	14	47	42	59	59	88	52
444	741	336	205	275	296	252	196	166	53
83	94	33	30	37	86	74	106	99	54
1 401	1 705	958	613	879	1 355	1 374	1 439	1 164	55
87	126	68	40	80	127	157	162	131	56
898	1 032	455	207	231	259	169	125	101	57
105	93	67	40	70	145	179	202	181	58
11	8	9	3	24	87	98	101	79	59
–	–	1	–	11	51	56	56	36	60
133	227	110	85	132	172	184	158	147	61
411	652	318	307	609	1 142	1 363	1 606	1 517	62

Noch: 4. Aus dem Krankenhaus entlassene vollstationäre weibliche Patienten (einschließlich

Lfd. Nr.	Pos.-Nr. der ICD-10	Diagnose	Insgesamt			
				0 - 1	1 - 5	5 - 10
63	K80 - K87	Krankheiten der Gallenblase, der Gallenwege und des Pankreas	6 677	2	3	2
64	K80	Cholelithiasis	4 878	2	–	2
65	K90 - K93	Sonstige Krankheiten des Verdauungssystems	844	11	21	4
66	L00 - L99	Krankheiten der Haut und der Unterhaut	2 879	21	81	51
67	M00 - M99	Krankheiten des Muskel-Skelett-Systems und des Bindegewebes	20 115	9	61	99
68	M00 - M25	Arthropathien	10 254	5	48	55
69	M15 - M19	Arthrose	5 229	–	–	–
70	M40 - M54	Krankheiten der Wirbelsäule und des Rückens	5 983	–	–	6
71	N00 - N99	Krankheiten des Urogenitalsystems	23 951	77	108	131
72	N20 - N23	Urolithiasis	1 582	–	–	–
73	N80 - N98	Nichtentzündliche Krankheiten des weiblichen Genitaltraktes	13 694	2	–	1
74	O00 - O99	Schwangerschaft, Geburt und Wochenbett	24 164	–	–	–
75	O00 - O08	Schwangerschaft mit abortiven Ausgang	3 907	–	–	–
76	O80 - O82	Entbindung	12 245	–	–	–
77	P00 - P96	Bestimmte Zustände, die ihren Ursprung in der Perinatalperiode haben	1 381	1 333	25	1
78	Q00 - Q99	Angeborene Fehlbildungen, Deformitäten und Chromosomenanomalien	944	161	76	90
79	R00 - R99	Symptome und abnorme klinische und Laborbefunde, die anderenorts nicht klassifiziert sind	6 459	199	260	184
80	S00 - T98	Verletzungen, Vergiftungen und bestimmte andere Folgen äußerer Ursachen	24 388	196	679	561
81	S00 - S09	Verletzungen des Kopfes	4 093	136	371	226
82	S30 - S39	Verletzungen des Abdomens, der Lumbosakralgegend, der Lendenwirbelsäule und des Beckens	1 575	2	15	28
83	S70 - S79	Verletzungen der Hüfte und des Oberschenkels	3 401	2	6	12
84	S80 - S89	Verletzungen des Knies und des Unterschenkels	3 805	1	17	24
85	S82	Fraktur des Unterschenkels, einschließlich des oberen Sprunggelenkes	2 421	1	14	19
86	S83	Luxation, Verstauchung und Zerrung des Kniegelenkes und von Bändern des Kniegelenkes	1 032	–	1	3
87	T80 - T88	Komplikationen bei chirurgischen Eingriffen und medizinischer Behandlung, anderenorts nicht klassifiziert	2 187	6	5	8
88	Z00 - Z99	Faktoren, die den Gesundheitszustand beeinflussen und zur Inanspruchnahme des Gesundheitswesens führen	4 328	41	26	35
89		Ohne Diagnoseangabe	102	13	4	5

Sterbefälle, ohne Stundenfälle) 2001 nach ausgewählten Diagnosen und Altersgruppen

Entlassene und verstorbene weibliche Patienten									Lfd. Nr.
davon im Alter von ... bis unter ... Jahren									
10 - 15	15 - 20	20 - 25	25 - 30	30 - 35	35 - 40	40 - 45	45 - 50	50 - 55	
33	90	140	174	276	470	462	578	440	63
18	74	115	146	227	356	342	450	339	64
16	9	12	8	15	17	24	33	24	65
133	227	110	85	132	172	184	158	147	66
411	652	318	307	609	1 142	1 363	1 606	1 517	67
243	375	162	119	223	386	462	559	611	68
2	4	6	8	24	70	111	156	236	69
63	71	79	110	268	493	629	649	555	70
274	1 012	1 138	990	1 405	2 172	2 457	2 607	2 038	71
5	33	53	64	101	140	129	150	88	72
102	350	559	628	875	1 404	1 684	1 832	1 486	73
56	2 374	6 218	7 014	5 539	2 406	514	39	4	74
34	620	814	753	821	589	241	31	4	75
8	874	3 106	3 908	3 055	1 129	160	5	–	76
2	2	6	1	3	2	2	–	–	77
139	88	52	45	51	58	27	29	19	78
581	622	293	209	242	301	314	280	222	79
1 503	1 518	713	503	744	1 158	1 235	1 095	1 014	80
434	486	216	105	129	208	214	150	117	81
101	102	50	24	33	34	49	39	48	82
32	25	5	10	12	24	18	36	37	83
250	303	146	112	211	316	341	292	230	84
116	63	66	51	106	182	225	200	158	85
117	229	75	57	92	105	99	68	49	86
35	49	40	39	62	109	121	123	136	87
92	104	112	179	490	815	625	283	175	88
18	5	2	5	4	6	4	3	1	89

Noch: 4. Aus dem Krankenhaus entlassene vollstationäre weibliche Patienten (einschließlich

Lfd. Nr.	Pos.-Nr. der ICD-10	Diagnose			
			55 - 60	60 - 65	65 - 70
1		Insgesamt	14 923	23 784	22 450
2	A00 - T98	Krankheiten, Verletzungen und Vergiftungen	14 736	23 407	22 126
3	A00 - B99	Bestimmte infektiöse und parasitäre Krankheiten	158	237	219
4	A00 - A09	Infektiöse Darmkrankheiten	53	65	66
5	A15 - A19	Tuberkulose	7	16	8
6	A30 - A49	Sonstige bakterielle Krankheiten	42	76	94
7	B15 - B19	Virushepatitis	11	10	10
8	B20 - B24	HIV-Krankheit (Humane Immundefizienz-Viruskrankheit)	–	–	–
9	C00 - D48	Neubildungen	2 572	4 480	3 865
10	C00 - C97	Bösartige Neubildungen	1 880	3 525	3 192
11	C00 - C14	Bösartige Neubildungen der Lippe, der Mundhöhle und des Pharynx	38	43	26
12	C15 - C26	Bösartige Neubildungen der Verdauungsorgane	438	860	837
13	C15	Bösartige Neubildung des Ösophagus	12	21	9
14	C16	Bösartige Neubildung des Magens	50	91	90
15	C18	Bösartige Neubildung des Dickdarmes	175	397	377
16	C20	Bösartige Neubildung des Rektums	89	158	161
17	C25	Bösartige Neubildung des Pankreas	54	78	79
18	C30 - C39	Bösartige Neubildungen der Atmungsorgane und sonstiger intrathorakaler Organe	160	223	259
19	C34	Bösartige Neubildung der Bronchien und der Lunge	152	219	244
20	C43 - C44	Melanom und sonstige bösartige Neubildungen der Haut	32	61	61
21	C50	Bösartige Neubildungen der Brustdrüse (Mamma)	523	993	666
22	C51 - C58	Bösartige Neubildungen der weiblichen Genitalorgane	227	525	525
23	C56	Bösartige Neubildung des Ovars	120	287	319
24	C60 - C63	Bösartige Neubildungen der männlichen Genitalorgane	–	–	–
25	C61	Bösartige Neubildung der Prostata	–	–	–
26	C64 - C68	Bösartige Neubildungen der Harnorgane	88	185	205
27	C67	Bösartige Neubildung der Harnblase	59	95	106
28	C81 - C96	Bösartige Neubildungen des lymphatischen, blutbildenden und verwandten Gewebes	167	297	295
29	D10 - D36	Gutartige Neubildungen	400	505	322
30	D50 - D89	Krankheiten des Blutes und der blutbildenden Organe sowie bestimmte Störungen mit Beteiligung des Immunsystems	79	151	195

Sterbefälle, ohne Stundenfälle) 2001 nach ausgewählten Diagnosen und Altersgruppen

Entlassene und verstorbene weibliche Patienten						Lfd. Nr.
davon im Alter von ... bis unter ... Jahren						
70 - 75	75 - 80	80 - 85	85 - 90	90 - 95	95 und älter	
23 112	22 788	15 361	12 663	5 646	941	1
22 935	22 627	15 283	12 613	5 621	937	2
239	264	193	169	75	10	3
72	98	78	66	34	5	4
12	10	12	1	6	–	5
94	103	70	81	23	4	6
9	2	2	–	–	–	7
–	–	–	–	–	–	8
3 545	2 696	1 394	932	306	42	9
2 984	2 251	1 174	782	249	37	10
45	19	8	8	–	–	11
859	645	385	281	125	9	12
12	14	4	6	1	–	13
91	89	64	51	18	3	14
364	240	154	91	43	2	15
160	119	57	53	23	2	16
86	69	37	43	18	–	17
292	184	66	35	14	2	18
282	178	62	33	13	2	19
84	89	65	90	28	8	20
491	338	136	77	23	3	21
383	277	126	50	14	1	22
201	140	51	14	3	–	23
–	–	–	–	–	–	24
–	–	–	–	–	–	25
212	184	120	77	12	5	26
119	118	83	64	7	3	27
352	268	167	105	18	3	28
228	163	83	31	15	–	29
235	297	244	183	69	13	30

Noch: 4. Aus dem Krankenhaus entlassene vollstationäre weibliche Patienten (einschließlich

Lfd. Nr.	Pos.-Nr. der ICD-10	Diagnose			
			55 - 60	60 - 65	65 - 70
31	E00 - E90	Endokrine, Ernährungs- und Stoffwechsel- krankheiten	714	1 327	1 331
32	E00 - E07	Krankheiten der Schilddrüse	467	750	683
33	E10 - E14	Diabetes mellitus	189	497	553
34	F00 - F99	Psychische und Verhaltensweisen	591	697	581
35	F10 - F19	Psychische und Verhaltensstörungen durch psychotrope Substanzen	122	112	58
36	F10	Psychische und Verhaltensstörungen durch Alkohol	112	100	45
37	G00 - G99	Krankheiten des Nervensystems	639	875	812
38	G40 - G47	Episodische und paroxysmale Krankheiten des Nervensystems	323	442	433
39	G40	Epilepsie	69	102	104
40	H00 - H59	Krankheiten des Auges und der Augen- anhangsgebilde	193	423	510
41	H25 - H28	Affektionen der Linse	77	196	312
42	H60 - H95	Krankheiten des Ohres und des Warzenfort- satzes	230	282	193
43	I00 - I99	Krankheiten des Kreislaufsystems	2 528	4 620	5 250
44	I10 - I15	Hypertonie (Hochdruckkrankheit)	362	721	770
45	I20 - I25	Ischämische Herzkrankheiten	575	1 216	1 440
46	I20	Angina pectoris	242	421	499
47	I21	Akuter Myokardinfarkt	83	197	226
48	I30 - I52	Sonstige Formen der Herzkrankheit	507	1 016	1 391
49	I60 - I69	Zerebrovaskuläre Krankheiten	223	487	652
50	I80 - I89	Krankheiten der Venen, der Lymphgefäße und der Lymphknoten, anderenorts nicht klassifiziert	690	844	605
51	J00 - J99	Krankheiten des Atmungssystems	414	681	626
52	J10 - J18	Grippe und Pneumonie	78	158	182
53	J30 - J39	Sonstige Krankheiten der oberen Atemwege	147	150	83
54	J40 - J47	Chronische Krankheiten der unteren Atemwege	100	241	243
55	K00 - K93	Krankheiten des Verdauungssystems	1 461	2 426	2 138
56	K20 - K31	Krankheiten des Ösophagus, des Magens und des Duodenums	180	313	293
57	K35 - K38	Krankheiten des Appendix	92	108	80
58	K55 - K63	Sonstige Krankheiten des Darmes	261	464	474
59	K70 - K77	Krankheiten der Leber	106	175	170
60	K70	Alkoholische Leberkrankheit	56	86	55
61	L00 - L99	Krankheiten der Haut und der Unterhaut	137	216	194
62	M00 - M99	Krankheiten des Muskel-Skelett-Systems und des Bindegewebes	1 955	2 616	2 329

Sterbefälle, ohne Stundenfälle) 2001 nach ausgewählten Diagnosen und Altersgruppen

Entlassene und verstorbene weibliche Patienten						Lfd. Nr.
davon im Alter von ... bis unter ... Jahren						
70 - 75	75 - 80	80 - 85	85 - 90	90 - 95	95 und älter	
1 281	1 192	751	525	239	40	31
541	406	130	60	13	–	32
644	660	486	299	115	13	33
541	641	539	474	208	29	34
17	12	5	5	1	–	35
12	7	1	1	–	–	36
891	1 036	695	554	221	25	37
492	618	456	422	186	23	38
99	109	63	52	20	1	39
838	1 168	828	536	142	16	40
603	925	720	469	116	12	41
185	130	56	31	3	–	42
6 032	6 558	4 870	4 162	1 797	297	43
796	778	544	326	123	14	44
1 640	1 365	842	573	228	32	45
514	411	219	128	38	4	46
287	308	289	252	107	20	47
1 783	2 156	1 668	1 611	714	118	48
937	1 358	1 230	1 191	524	102	49
382	301	179	146	64	8	50
779	879	633	740	428	77	51
248	402	356	493	303	65	52
58	38	13	4	2	–	53
304	275	152	119	49	4	54
2 142	2 040	1 470	1 208	579	100	55
354	409	378	297	112	22	56
61	56	32	16	5	3	57
521	541	430	377	191	35	58
110	66	28	16	7	–	59
22	13	8	–	–	–	60
221	216	178	146	60	10	61
2 156	1 659	802	386	104	14	62

Noch: 4. Aus dem Krankenhaus entlassene vollstationäre weibliche Patienten (einschließlich

Lfd. Nr.	Pos.-Nr. der ICD-10	Diagnose			
			55 - 60	60 - 65	65 - 70
63	K80 - K87	Krankheiten der Gallenblase, der Gallenwege und des Pankreas	551	882	654
64	K80	Cholelithiasis	423	659	464
65	K90 - K93	Sonstige Krankheiten des Verdauungssystems	36	85	86
66	L00 - L99	Krankheiten der Haut und der Unterhaut	137	216	194
67	M00 - M99	Krankheiten des Muskel-Skelett-Systems und des Bindegewebes	1 955	2 616	2 329
68	M00 - M25	Arthropathien	972	1 449	1 500
69	M15 - M19	Arthrose	425	778	1 031
70	M40 - M54	Krankheiten der Wirbelsäule und des Rückens	604	724	522
71	N00 - N99	Krankheiten des Urogenitalsystems	1 642	2 159	1 722
72	N20 - N23	Urolithiasis	126	226	166
73	N80 - N98	Nichtentzündliche Krankheiten des weiblichen Genitaltraktes	1 049	1 251	938
74	O00 - O99	Schwangerschaft, Geburt und Wochenbett	—	—	—
75	O00 - O08	Schwangerschaft mit abortiven Ausgang	—	—	—
76	O80 - O82	Entbindung	—	—	—
77	P00 - P96	Bestimmte Zustände, die ihren Ursprung in der Perinatalperiode haben	—	1	—
78	Q00 - Q99	Angeborene Fehlbildungen, Deformitäten und Chromosomenanomalien	21	22	24
79	R00 - R99	Symptome und abnorme klinische und Laborbefunde, die anderenorts nicht klassifiziert sind	247	390	393
80	S00 - T98	Verletzungen, Vergiftungen und bestimmte andere Folgen äußerer Ursachen	1 155	1 804	1 744
81	S00 - S09	Verletzungen des Kopfes	110	148	108
82	S30 - S39	Verletzungen des Abdomens, der Lumbosakralgegend, der Lendenwirbelsäule und des Beckens	54	101	102
83	S70 - S79	Verletzungen der Hüfte und des Oberschenkels	51	140	176
84	S80 - S89	Verletzungen des Knies und des Unterschenkels	267	350	277
85	S82	Fraktur des Unterschenkels, einschließlich des oberen Sprunggelenkes	195	302	218
86	S83	Luxation, Verstauchung und Zerrung des Kniegelenkes und von Bändern des Kniegelenkes	50	22	29
87	T80 - T88	Komplikationen bei chirurgischen Eingriffen und medizinischer Behandlung, anderenorts nicht klassifiziert	138	225	294
88	Z00 - Z99	Faktoren, die den Gesundheitszustand beeinflussen und zur Inanspruchnahme des Gesundheitswesens führen	184	371	321
89		Ohne Diagnoseangabe	3	6	3

Sterbefälle, ohne Stundenfälle) 2001 nach ausgewählten Diagnosen und Altersgruppen

Entlassene und verstorbene weibliche Patienten						Lfd. Nr.
davon im Alter von ... bis unter ... Jahren						
70 - 75	75 - 80	80 - 85	85 - 90	90 - 95	95 und älter	
638	526	310	285	146	15	63
452	360	207	152	80	10	64
102	120	83	85	40	13	65
221	216	178	146	60	10	66
2 156	1 659	802	386	104	14	67
1 396	1 018	456	180	29	6	68
1 044	815	351	142	21	5	69
461	396	209	103	36	5	70
1 507	1 230	637	423	184	38	71
150	101	32	10	3	5	72
765	459	196	82	25	6	73
–	–	–	–	–	–	74
–	–	–	–	–	–	75
–	–	–	–	–	–	76
–	1	1	–	–	1	77
17	10	6	5	4	–	78
456	477	327	301	143	18	79
1 870	2 133	1 659	1 838	1 059	207	80
138	192	203	227	138	37	81
115	189	143	211	117	18	82
343	585	536	753	491	107	83
224	186	120	90	43	5	84
185	139	83	64	30	4	85
13	14	2	7	–	–	86
286	264	125	92	26	4	87
172	158	75	46	20	4	88
5	3	3	4	5	–	89

5. Aus dem Krankenhaus entlassene vollstationäre Patienten insgesamt (einschließlich

Lfd. Nr.	Pos.-Nr. der ICD-10	Diagnose	Insgesamt	Verweildauer		
				0 - 1	1 - 5	5 - 10
1		Insgesamt	9,8	7,4	4,7	5,9
2	A00 - T98	Krankheiten, Verletzungen und Vergiftungen	9,8	7,4	4,8	6,0
3	A00 - B99	Bestimmte infektiöse und parasitäre Krankheiten	8,7	6,6	5,6	5,1
4	A00 - A09	Infektiöse Darmkrankheiten	6,1	6,7	5,0	4,4
5	A15 - A19	Tuberkulose	5,4	5,2	4,3	4,0
6	A30 - A49	Sonstige bakterielle Krankheiten	23,6	—	32,7	7,0
7	B15 - B19	Virushepatitis	8,3	—	10,0	—
8	B20 - B24	HIV-Krankheit (Humane Immundefizienz-Viruskrankheit)	10,3	—	—	—
9	C00 - D48	Neubildungen	9,8	2,7	6,3	4,4
10	C00 - C97	Bösartige Neubildungen	10,5	1,0	7,6	6,7
11	C00 - C14	Bösartige Neubildungen der Lippe, der Mundhöhle und des Pharynx	11,8	—	—	—
12	C15 - C26	Bösartige Neubildungen der Verdauungsorgane	11,3	1,0	—	—
13	C15	Bösartige Neubildung des Ösophagus	13,3	—	—	—
14	C16	Bösartige Neubildung des Magens	12,5	—	—	—
15	C18	Bösartige Neubildung des Dickdarmes	10,5	—	—	—
16	C20	Bösartige Neubildung des Rektums	10,8	—	—	—
17	C25	Bösartige Neubildung des Pankreas	11,7	—	—	—
18	C30 - C39	Bösartige Neubildungen der Atmungsorgane und sonstiger intrathorakaler Organe	10,7	1,0	—	—
19	C34	Bösartige Neubildung der Bronchien und der Lunge	10,8	—	—	—
20	C43 - C44	Melanom und sonstige bösartige Neubildungen der Haut	9,8	—	—	—
21	C50	Bösartige Neubildungen der Brustdrüse (Mamma)	7,9	—	—	—
22	C51 - C58	Bösartige Neubildungen der weiblichen Genitalorgane	10,8	—	—	—
23	C56	Bösartige Neubildung des Ovars	8,2	—	—	—
24	C60 - C63	Bösartige Neubildungen der männlichen Genitalorgane	9,7	—	—	—
25	C61	Bösartige Neubildung der Prostata	9,8	—	—	—
26	C64 - C68	Bösartige Neubildungen der Harnorgane	9,8	1,0	1,3	—
27	C67	Bösartige Neubildung der Harnblase	8,7	—	—	—
28	C81 - C96	Bösartige Neubildungen des lymphatischen, blutbildenden und verwandten Gewebes	10,7	—	7,3	7,9
29	D10 - D36	Gutartige Neubildungen	8,2	2,5	2,7	3,8
30	D50 - D89	Krankheiten des Blutes und der blutbildenden Organe sowie bestimmte Störungen mit Beteiligung des Immunsystems	9,1	6,8	5,4	7,0

Sterbefälle, ohne Stundenfälle) 2001 nach ausgewählten Diagnosen, Altersgruppen und Verweildauer

der entlassenen und verstorbenen Patienten insgesamt									Lfd. Nr.
davon im Alter von ... bis unter ... Jahren									
10 - 15	15 - 20	20 - 25	25 - 30	30 - 35	35 - 40	40 - 45	45 - 50	50 - 55	
7,0	7,2	7,5	7,4	7,9	8,5	9,0	9,3	5,3	1
7,1	7,2	7,5	7,4	8,0	8,7	9,2	9,3	9,3	2
5,6	6,3	6,3	6,8	8,0	8,0	10,5	11,3	10,4	3
4,5	4,1	4,3	4,6	5,2	5,2	5,2	6,4	7,2	4
12,3	25,4	33,4	27,2	27,8	16,2	27,0	37,7	9,9	5
8,5	9,1	8,4	9,2	8,5	11,1	16,1	12,2	11,5	6
4,0	4,9	8,6	9,1	9,8	6,6	6,2	4,8	5,5	7
–	–	22,0	8,0	3,0	10,3	9,8	8,5	–	8
6,0	8,0	7,3	6,5	7,2	8,1	8,7	9,0	9,1	9
7,1	12,1	10,6	7,5	8,2	8,7	8,9	9,4	9,6	10
4,7	4,0	3,0	–	8,7	11,9	11,7	11,7	11,8	11
–	8,0	11,0	10,0	8,6	9,2	8,8	9,8	9,8	12
–	–	–	–	31,7	15,3	9,5	12,2	16,0	13
–	–	17,0	6,0	6,0	8,4	7,2	10,6	10,2	14
–	–	13,3	–	1,0	6,4	10,8	7,2	9,0	15
–	–	–	–	10,3	6,4	8,9	12,5	9,5	16
–	–	6,7	–	–	16,7	10,4	14,3	7,4	17
6,0	10,0	8,8	–	11,9	8,4	8,2	9,6	10,2	18
–	10,0	4,3	–	11,8	7,7	7,9	10,0	10,3	19
11,0	2,0	5,3	6,8	5,2	7,0	7,4	7,0	8,7	20
6,0	–	6,0	3,5	5,6	5,3	6,6	6,4	6,9	21
–	2,0	1,0	7,6	9,7	9,1	9,6	10,1	9,3	22
–	2,0	1,0	5,1	6,1	8,6	6,5	5,8	7,7	23
–	5,7	11,0	8,3	9,1	9,8	9,9	7,7	8,9	24
–	–	–	–	–	7,0	6,6	9,6	11,2	25
–	8,0	5,5	12,0	9,4	10,4	6,1	9,9	10,0	26
–	8,0	–	–	9,0	4,6	4,6	6,6	8,6	27
8,1	14,8	12,2	6,5	9,4	11,3	11,2	11,8	10,2	28
5,5	5,5	4,9	6,0	6,8	8,3	9,0	9,0	8,9	29
8,0	7,0	6,2	5,7	7,0	8,2	7,3	8,5	8,7	30

Noch: 5. Aus dem Krankenhaus entlassene vollstationäre Patienten insgesamt (einschließlich

Lfd. Nr.	Pos.-Nr. der ICD-10	Diagnose	Insgesamt	Verweildauer		
				0 - 1	1 - 5	5 - 10
31	E00 - E90	Endokrine, Ernährungs- und Stoffwechselkrankheiten	10,2	8,5	5,5	5,7
32	E00 - E07	Krankheiten der Schilddrüse	6,7	8,3	–	–
33	E10 - E14	Diabetes mellitus	14,1	–	11,6	8,9
34	F00 - F99	Psychische und Verhaltensweisen	21,2	5,3	14,7	29,6
35	F10 - F19	Psychische und Verhaltensstörungen durch psychotrope Substanzen	10,7	32,0	1,5	–
36	F10	Psychische und Verhaltensstörungen durch Alkohol	10,6	–	–	–
37	G00 - G99	Krankheiten des Nervensystems	8,8	1,9	5,1	5,4
38	G40 - G47	Episodische und paroxysmale Krankheiten des Nervensystems	7,2	1,6	5,1	4,9
39	G40	Epilepsie	10,0	8,9	6,7	5,5
40	H00 - H59	Krankheiten des Auges und der Augen- anhangsgebilde	4,3	2,7	2,5	4,3
41	H25 - H28	Affektionen der Linse	3,3	–	–	4,5
42	H60 - H95	Krankheiten des Ohres und des Warzenfort- satzes	7,5	6,4	4,9	4,2
43	I00 - I99	Krankheiten des Kreislaufsystems	10,4	7,4	5,3	3,4
44	I10 - I15	Hypertonie (Hochdruckkrankheit)	8,7	–	–	5,7
45	I20 - I25	Ischämische Herzkrankheiten	7,9	–	–	–
46	I20	Angina pectoris	6,7	–	–	–
47	I21	Akuter Myokardinfarkt	11,3	–	–	–
48	I30 - I52	Sonstige Formen der Herzkrankheit	11,2	5,8	8,4	3,7
49	I60 - I69	Zerebrovaskuläre Krankheiten	14,6	16,1	6,0	–
50	I80 - I89	Krankheiten der Venen, der Lymphgefäße und der Lymphknoten, anderenorts nicht klassifiziert	7,4	3,0	4,0	3,2
51	J00 - J99	Krankheiten des Atmungssystems	8,8	8,5	4,6	4,6
52	J10 - J18	Grippe und Pneumonie	12,3	10,6	7,8	7,2
53	J30 - J39	Sonstige Krankheiten der oberen Atemwege	5,2	2,6	2,6	3,7
54	J40 - J47	Chronische Krankheiten der unteren Atemwege	11,2	10,7	7,0	5,7
55	K00 - K93	Krankheiten des Verdauungssystems	8,8	5,3	4,3	4,6
56	K20 - K31	Krankheiten des Ösophagus, des Magens und des Duodenums	8,8	6,3	2,3	3,7
57	K35 - K38	Krankheiten des Appendix	6,3	–	6,1	5,2
58	K55 - K63	Sonstige Krankheiten des Darmes	8,8	3,8	3,9	4,3
59	K70 - K77	Krankheiten der Leber	13,7	7,6	16,3	9,0
60	K70	Alkoholische Leberkrankheit	14,3	–	–	–
61	L00 - L99	Krankheiten der Haut und der Unterhaut	12,1	5,8	4,6	7,1
62	M00 - M99	Krankheiten des Muskel-Skelett-Systems und des Bindegewebes	11,6	8,4	7,5	9,3

Sterbefälle, ohne Stundenfälle) 2001 nach ausgewählten Diagnosen, Altersgruppen und Verweildauer

der entlassenen und verstorbenen Patienten insgesamt									Lfd. Nr.
davon im Alter von ... bis unter ... Jahren									
10 - 15	15 - 20	20 - 25	25 - 30	30 - 35	35 - 40	40 - 45	45 - 50	50 - 55	
7,2	7,2	8,0	7,1	7,2	7,6	7,9	8,6	9,6	31
8,6	5,0	6,5	6,7	6,3	6,2	6,1	6,0	6,3	32
9,0	9,0	10,0	9,5	10,4	11,5	11,7	12,8	14,3	33
30,6	23,7	23,9	20,8	18,9	16,8	17,5	18,4	20,5	34
2,5	8,5	10,7	8,4	9,6	9,9	10,5	11,1	11,9	35
1,5	3,4	7,2	7,9	9,5	9,8	10,4	10,9	11,8	36
5,7	6,7	8,4	8,6	8,2	8,4	8,3	7,4	7,2	37
5,5	6,4	8,8	8,4	9,0	8,6	7,6	6,4	5,8	38
6,6	6,9	10,6	10,2	11,7	12,4	11,1	10,4	10,5	39
5,2	4,3	4,6	4,7	5,2	5,2	5,9	4,9	4,8	40
5,0	2,0	4,5	6,8	3,8	3,3	4,1	3,3	3,6	41
6,8	7,1	7,3	7,3	7,2	7,6	8,0	8,0	8,1	42
3,7	4,7	5,1	6,2	6,2	6,4	7,0	7,6	7,8	43
4,6	5,4	5,2	5,6	5,0	6,1	6,5	7,3	7,0	44
7,5	2,3	3,7	7,5	4,8	4,8	5,6	6,2	6,0	45
2,0	2,4	2,9	3,1	4,2	3,7	4,5	4,9	5,1	46
13,0	–	8,3	20,5	5,9	6,3	8,7	9,3	8,9	47
4,5	5,5	5,1	6,9	7,1	6,7	7,5	8,3	8,1	48
14,5	12,1	8,0	10,3	14,9	13,4	11,8	12,9	12,8	49
3,4	4,3	4,9	5,3	5,3	5,8	6,1	6,0	6,4	50
5,8	6,2	6,4	6,4	6,7	7,3	7,5	8,1	9,3	51
8,1	7,9	8,5	9,2	9,8	10,0	11,6	10,7	12,1	52
5,4	6,3	6,1	6,2	6,2	6,3	6,3	6,0	6,2	53
4,4	4,2	4,8	6,7	5,3	7,7	7,4	9,4	10,8	54
5,2	5,1	5,6	6,4	7,1	8,1	8,6	9,0	9,1	55
4,8	4,3	4,2	5,5	5,0	6,8	7,2	7,5	8,7	56
5,5	5,2	5,3	5,9	6,5	6,4	7,4	7,6	8,5	57
4,6	4,2	5,9	6,3	6,4	7,6	7,9	9,1	8,8	58
11,2	13,0	7,1	8,4	10,6	11,9	13,4	13,9	13,9	59
–	–	3,5	10,1	11,7	12,4	13,9	13,7	14,8	60
6,1	6,8	6,6	7,8	9,0	9,3	11,6	12,2	12,8	61
7,5	6,8	7,3	7,5	8,6	9,1	9,5	9,7	10,5	62

Noch: 5. Aus dem Krankenhaus entlassene vollstationäre Patienten insgesamt (einschließlich

Lfd. Nr.	Pos.-Nr. der ICD-10	Diagnose	Insgesamt	Verweildauer		
				0 - 1	1 - 5	5 - 10
63	K80 - K87	Krankheiten der Gallenblase, der Gallenwege und des Pankreas	9,8	13,0	6,7	8,3
64	K80	Cholelithiasis	8,6	5,0	–	8,3
65	K90 - K93	Sonstige Krankheiten des Verdauungssystems	9,4	8,0	5,1	8,9
66	L00 - L99	Krankheiten der Haut und der Unterhaut	12,1	5,8	4,6	7,1
67	M00 - M99	Krankheiten des Muskel-Skelett-Systems und des Bindegewebes	11,6	8,4	7,5	9,3
68	M00 - M25	Arthropathien	12,0	9,9	7,7	8,4
69	M15 - M19	Arthrose	16,5	–	–	–
70	M40 - M54	Krankheiten der Wirbelsäule und des Rückens	11,7	–	6,0	3,2
71	N00 - N99	Krankheiten des Urogenitalsystems	6,8	8,9	4,7	5,1
72	N20 - N23	Urolithiasis	5,1	–	3,0	2,5
73	N80 - N98	Nichtentzündliche Krankheiten des weiblichen Genitaltraktes	5,5	2,0	–	1,0
74	O00 - O99	Schwangerschaft, Geburt und Wochenbett	6,4	–	–	–
75	O00 - O08	Schwangerschaft mit abortiven Ausgang	3,1	–	–	–
76	O80 - O82	Entbindung	6,1	–	–	–
77	P00 - P96	Bestimmte Zustände, die ihren Ursprung in der Perinatalperiode haben	10,6	10,9	1,2	4,0
78	Q00 - Q99	Angeborene Fehlbildungen, Deformitäten und Chromosomenanomalien	6,3	6,6	5,2	4,2
79	R00 - R99	Symptome und abnorme klinische und Laborbefunde, die anderenorts nicht klassifiziert sind	6,6	4,9	4,3	3,4
80	S00 - T98	Verletzungen, Vergiftungen und bestimmte andere Folgen äußerer Ursachen	9,2	3,1	3,2	3,7
81	S00 - S09	Verletzungen des Kopfes	4,4	2,6	2,3	3,0
82	S30 - S39	Verletzungen des Abdomens, der Lumbosakralgegend, der Lendenwirbelsäule und des Beckens	11,3	4,3	3,5	3,3
83	S70 - S79	Verletzungen der Hüfte und des Oberschenkels	19,6	14,3	13,5	9,7
84	S80 - S89	Verletzungen des Knies und des Unterschenkels	10,6	24,0	6,2	7,7
85	S82	Fraktur des Unterschenkels, einschließlich des oberen Sprunggelenkes	12,9	24,0	6,3	8,6
86	S83	Luxation, Verstauchung und Zerrung des Kniegelenkes und von Bändern des Kniegelenkes	7,1	–	5,0	5,7
87	T80 - T88	Komplikationen bei chirurgischen Eingriffen und medizinischer Behandlung, anderenorts nicht klassifiziert	14,4	5,5	2,9	6,6
88	Z00 - Z99	Faktoren, die den Gesundheitszustand beeinflussen und zur Inanspruchnahme des Gesundheitswesens führen	5,1	2,4	2,7	3,0
89		Ohne Diagnoseangabe	6,4	6,2	4,0	5,0

Sterbefälle, ohne Stundenfälle) 2001 nach ausgewählten Diagnosen, Altersgruppen und Verweildauer

der entlassenen und verstorbenen Patienten insgesamt									Lfd. Nr.
davon im Alter von ... bis unter ... Jahren									
10 - 15	15 - 20	20 - 25	25 - 30	30 - 35	35 - 40	40 - 45	45 - 50	50 - 55	
7,9	7,2	7,2	7,8	8,2	9,2	9,3	9,0	8,9	63
7,3	6,2	6,5	6,6	6,8	6,8	6,8	7,5	7,4	64
5,1	5,0	4,2	7,3	6,9	9,2	8,7	8,0	8,7	65
6,1	6,8	6,6	7,8	9,0	9,3	11,6	12,2	12,8	66
7,5	6,8	7,3	7,5	8,6	9,1	9,5	9,7	10,5	67
7,6	6,6	6,6	6,6	7,1	7,3	7,9	8,6	9,4	68
16,5	11,6	8,4	7,2	8,8	10,9	11,8	11,8	13,1	69
7,2	7,9	8,4	9,9	10,8	11,1	11,2	11,3	11,9	70
5,1	5,3	5,2	5,4	5,2	5,5	5,5	5,5	5,4	71
4,3	4,2	4,7	4,3	4,0	4,6	4,6	4,8	4,7	72
4,0	4,1	4,4	5,0	5,0	5,2	5,2	4,8	4,4	73
4,2	6,1	6,4	6,5	6,5	6,2	5,9	2,8	7,8	74
2,2	2,7	2,8	3,2	3,4	3,2	2,8	2,2	7,8	75
7,8	6,9	6,1	6,1	5,9	6,1	6,6	4,6	—	76
1,7	4,8	5,8	1,0	2,7	8,8	10,8	—	—	77
5,2	6,6	5,9	5,9	5,9	7,9	12,6	7,1	8,4	78
3,7	3,7	4,2	4,2	4,9	5,1	5,8	6,4	6,4	79
4,6	5,7	6,1	6,3	6,8	7,2	7,8	8,6	8,9	80
3,4	3,8	4,0	4,3	4,4	4,4	4,7	5,6	5,7	81
4,2	6,6	6,5	7,4	6,9	8,6	10,7	12,7	13,8	82
9,3	11,4	9,4	13,1	9,6	12,6	13,9	16,2	14,9	83
7,5	7,7	8,6	8,1	8,7	8,9	9,9	10,5	10,3	84
8,2	9,5	10,2	9,5	10,8	10,7	11,8	12,0	12,0	85
7,1	6,9	7,5	7,1	6,8	6,9	7,0	7,3	6,4	86
6,8	7,1	6,7	5,7	7,5	9,0	9,2	10,4	12,9	87
4,0	6,1	6,7	5,8	4,2	3,8	3,9	5,3	5,2	88
5,4	9,0	4,1	2,3	2,0	4,5	2,8	11,9	2,7	89

Noch: 5. Aus dem Krankenhaus entlassene vollstationäre Patienten insgesamt (einschließlich

Lfd. Nr.	Pos.-Nr. der ICD-10	Diagnose	Verweildauer		
			55 - 60	60 - 65	65 - 70
1		Insgesamt	9,6	10,2	10,9
2	A00 - T98	Krankheiten, Verletzungen und Vergiftungen	9,6	10,3	10,9
3	A00 - B99	Bestimmte infektiöse und parasitäre Krankheiten	10,3	13,4	14,4
4	A00 - A09	Infektiöse Darmkrankheiten	7,6	8,7	9,8
5	A15 - A19	Tuberkulose	14,3	22,7	22,3
6	A30 - A49	Sonstige bakterielle Krankheiten	12,3	16,7	16,7
7	B15 - B19	Virushepatitis	5,2	9,7	8,1
8	B20 - B24	HIV-Krankheit (Humane Immundefizienz-Viruskrankheit)	—	—	—
9	C00 - D48	Neubildungen	9,2	9,5	10,1
10	C00 - C97	Bösartige Neubildungen	9,8	9,9	10,5
11	C00 - C14	Bösartige Neubildungen der Lippe, der Mundhöhle und des Pharynx	10,9	11,1	13,3
12	C15 - C26	Bösartige Neubildungen der Verdauungsorgane	9,5	10,1	11,2
13	C15	Bösartige Neubildung des Ösophagus	13,8	15,5	12,4
14	C16	Bösartige Neubildung des Magens	9,8	10,9	14,7
15	C18	Bösartige Neubildung des Dickdarmes	8,5	8,7	9,3
16	C20	Bösartige Neubildung des Rektums	8,7	10,1	10,5
17	C25	Bösartige Neubildung des Pankreas	11,1	10,0	13,3
18	C30 - C39	Bösartige Neubildungen der Atmungsorgane und sonstiger intrathorakaler Organe	11,2	10,1	10,9
19	C34	Bösartige Neubildung der Bronchien und der Lunge	11,4	10,3	10,9
20	C43 - C44	Melanom und sonstige bösartige Neubildungen der Haut	7,2	9,9	9,2
21	C50	Bösartige Neubildungen der Brustdrüse (Mamma)	7,0	7,2	8,7
22	C51 - C58	Bösartige Neubildungen der weiblichen Genitalorgane	9,6	9,9	10,0
23	C56	Bösartige Neubildung des Ovars	6,8	7,3	7,9
24	C60 - C63	Bösartige Neubildungen der männlichen Genitalorgane	10,0	9,5	10,0
25	C61	Bösartige Neubildung der Prostata	10,0	9,6	9,9
26	C64 - C68	Bösartige Neubildungen der Harnorgane	9,3	10,3	9,5
27	C67	Bösartige Neubildung der Harnblase	7,9	8,8	8,4
28	C81 - C96	Bösartige Neubildungen des lymphatischen, blutbildenden und verwandten Gewebes	11,8	10,2	9,5
29	D10 - D36	Gutartige Neubildungen	7,5	7,4	8,2
30	D50 - D89	Krankheiten des Blutes und der blutbildenden Organe sowie bestimmte Störungen mit Beteiligung des Immunsystems	8,1	9,6	9,7

Sterbefälle, ohne Stundenfälle) 2001 nach ausgewählten Diagnosen, Altersgruppen und Verweildauer

der entlassenen und verstorbenen Patienten insgesamt						Lfd. Nr.
davon im Alter von ... bis unter ... Jahren						
70 - 75	75 - 80	80 - 85	85 - 90	90 - 95	95 und älter	
11,7	12,8	13,1	13,4	12,7	11,1	1
11,7	12,8	13,1	13,4	12,7	11,1	2
14,0	12,9	14,9	13,0	12,4	9,3	3
9,3	9,2	12,6	11,8	10,0	10,2	4
22,8	17,1	27,4	11,5	14,9	–	5
16,1	16,3	14,4	13,8	17,7	9,0	6
15,4	16,3	32,5	–	–	–	7
–	–	–	–	–	–	8
10,6	11,7	11,9	12,8	12,0	9,5	9
11,0	12,1	12,5	13,2	12,7	9,8	10
11,5	13,4	14,5	17,5	36,0	–	11
11,7	13,5	14,2	14,8	12,7	12,8	12
13,0	11,4	7,8	11,0	9,0	–	13
13,4	16,4	14,3	12,8	8,3	10,3	14
10,9	13,3	15,7	17,2	18,2	15,0	15
10,7	15,4	11,9	16,4	9,3	21,5	16
13,5	11,8	13,4	12,1	11,2	2,0	17
11,2	11,3	12,4	11,9	10,7	7,5	18
11,2	11,3	12,5	12,5	9,7	7,5	19
9,5	12,4	10,1	11,9	11,7	7,3	20
8,3	11,3	13,1	15,7	15,4	6,3	21
12,2	13,9	15,2	14,4	13,3	9,0	22
9,7	10,5	10,5	14,9	22,3	–	23
9,1	9,6	10,8	12,3	16,9	13,3	24
9,0	9,6	10,8	12,3	12,8	13,3	25
9,5	10,6	10,7	9,5	10,5	12,0	26
8,9	9,1	9,7	8,8	9,8	13,0	27
10,8	12,3	9,4	12,8	11,2	6,5	28
9,1	9,2	8,8	9,5	12,3	–	29
9,9	10,8	9,8	10,1	9,4	9,0	30

Noch: 5. Aus dem Krankenhaus entlassene vollstationäre Patienten insgesamt (einschließlich

Lfd. Nr.	Pos.-Nr. der ICD-10	Diagnose	Verweildauer		
			55 - 60	60 - 65	65 - 70
31	E00 - E90	Endokrine, Ernährungs- und Stoffwechselkrankheiten	9,4	10,8	11,2
32	E00 - E07	Krankheiten der Schilddrüse	6,1	6,6	6,8
33	E10 - E14	Diabetes mellitus	13,7	14,9	15,2
34	F00 - F99	Psychische und Verhaltensweisen	25,6	26,0	25,8
35	F10 - F19	Psychische und Verhaltensstörungen durch psychotrope Substanzen	13,4	14,7	14,9
36	F10	Psychische und Verhaltensstörungen durch Alkohol	13,6	14,6	14,8
37	G00 - G99	Krankheiten des Nervensystems	7,9	8,9	10,1
38	G40 - G47	Episodische und paroxysmale Krankheiten des Nervensystems	6,1	6,1	7,5
39	G40	Epilepsie	14,2	10,4	12,3
40	H00 - H59	Krankheiten des Auges und der Augen- anhangsgebilde	5,0	4,4	4,5
41	H25 - H28	Affektionen der Linse	3,4	3,0	3,3
42	H60 - H95	Krankheiten des Ohres und des Warzenfort- satzes	7,8	8,5	8,4
43	I00 - I99	Krankheiten des Kreislaufsystems	8,3	9,5	10,2
44	I10 - I15	Hypertonie (Hochdruckkrankheit)	7,3	7,9	8,6
45	I20 - I25	Ischämische Herzkrankheiten	6,2	7,0	7,6
46	I20	Angina pectoris	5,4	6,1	6,9
47	I21	Akuter Myokardinfarkt	9,5	10,7	11,3
48	I30 - I52	Sonstige Formen der Herzkrankheit	8,7	10,0	10,8
49	I60 - I69	Zerebrovaskuläre Krankheiten	13,7	14,4	14,0
50	I80 - I89	Krankheiten der Venen, der Lymphgefäße und der Lymphknoten, anderenorts nicht klassifiziert	6,7	7,5	8,7
51	J00 - J99	Krankheiten des Atmungssystems	10,0	11,5	12,4
52	J10 - J18	Grippe und Pneumonie	13,1	14,3	13,4
53	J30 - J39	Sonstige Krankheiten der oberen Atemwege	6,6	6,4	6,9
54	J40 - J47	Chronische Krankheiten der unteren Atemwege	10,6	12,3	13,2
55	K00 - K93	Krankheiten des Verdauungssystems	8,8	9,6	10,3
56	K20 - K31	Krankheiten des Ösophagus, des Magens und des Duodenums	8,3	8,3	10,2
57	K35 - K38	Krankheiten des Appendix	8,2	10,3	9,5
58	K55 - K63	Sonstige Krankheiten des Darmes	8,1	8,7	9,7
59	K70 - K77	Krankheiten der Leber	14,0	14,4	14,6
60	K70	Alkoholische Leberkrankheit	15,2	14,8	15,2
61	L00 - L99	Krankheiten der Haut und der Unterhaut	12,3	14,2	17,9
62	M00 - M99	Krankheiten des Muskel-Skelett-Systems und des Bindegewebes	11,2	12,3	14,2

Sterbefälle, ohne Stundenfälle) 2001 nach ausgewählten Diagnosen, Altersgruppen und Verweildauer

der entlassenen und verstorbenen Patienten insgesamt						Lfd. Nr.
davon im Alter von ... bis unter ... Jahren						
70 - 75	75 - 80	80 - 85	85 - 90	90 - 95	95 und älter	
11,5	12,3	14,1	12,5	11,1	11,8	31
7,1	7,7	9,0	10,0	15,5	–	32
14,8	14,7	16,0	14,1	11,9	17,4	33
25,1	26,8	22,5	22,5	18,8	14,8	34
13,0	13,4	12,6	10,5	11,0	–	35
12,4	12,9	6,1	15,0	–	–	36
11,5	12,7	13,2	12,2	11,0	9,0	37
8,9	10,5	11,1	11,0	10,7	8,4	38
11,1	11,0	9,8	11,7	10,9	6,0	39
4,2	3,9	3,8	3,7	4,3	3,8	40
3,3	3,2	3,3	3,4	3,5	3,5	41
8,9	9,5	9,5	9,3	7,0	–	42
11,5	12,9	13,4	13,6	12,6	11,6	43
9,6	10,2	10,9	10,9	10,8	7,8	44
8,7	9,5	10,8	11,5	11,7	10,1	45
7,7	8,6	9,2	10,0	9,4	8,8	46
12,5	12,7	13,2	13,1	13,2	11,3	47
12,1	13,0	13,1	13,3	12,3	11,6	48
15,4	15,9	15,2	14,9	13,2	12,8	49
10,0	14,3	14,7	14,8	14,8	7,4	50
13,4	14,0	13,9	13,8	12,6	12,9	51
14,9	14,8	14,9	14,0	12,9	13,8	52
6,6	6,9	8,0	8,0	14,0	–	53
13,3	13,6	13,4	13,1	13,5	9,9	54
10,7	11,4	11,7	11,2	10,8	9,3	55
10,5	11,9	12,1	11,6	12,0	9,4	56
10,1	12,5	11,9	11,2	7,8	21,0	57
10,1	11,0	10,7	9,5	8,8	6,8	58
14,4	12,5	16,6	13,1	16,3	27,0	59
15,3	9,1	21,1	19,0	13,0	–	60
18,0	20,4	19,2	18,0	22,5	13,0	61
15,3	16,5	17,6	16,6	13,7	12,1	62

Noch: 5. Aus dem Krankenhaus entlassene vollstationäre Patienten insgesamt (einschließlich

Lfd. Nr.	Pos.-Nr. der ICD-10	Diagnose	Verweildauer		
			55 - 60	60 - 65	65 - 70
63	K80 - K87	Krankheiten der Gallenblase, der Gallenwege und des Pankreas	8,8	9,7	10,3
64	K80	Cholelithiasis	8,1	8,2	9,4
65	K90 - K93	Sonstige Krankheiten des Verdauungssystems	8,5	9,7	10,8
66	L00 - L99	Krankheiten der Haut und der Unterhaut	12,3	14,2	17,9
67	M00 - M99	Krankheiten des Muskel-Skelett-Systems und des Bindegewebes	11,2	12,3	14,2
68	M00 - M25	Arthropathien	10,9	12,6	15,2
69	M15 - M19	Arthrose	14,6	15,6	17,5
70	M40 - M54	Krankheiten der Wirbelsäule und des Rückens	12,5	12,9	13,3
71	N00 - N99	Krankheiten des Urogenitalsystems	5,9	6,9	8,2
72	N20 - N23	Urolithiasis	4,9	5,0	5,8
73	N80 - N98	Nichtentzündliche Krankheiten des weiblichen Genitaltraktes	5,0	5,8	7,1
74	O00 - O99	Schwangerschaft, Geburt und Wochenbett	—	—	—
75	O00 - O08	Schwangerschaft mit abortiven Ausgang	—	—	—
76	O80 - O82	Entbindung	—	—	—
77	P00 - P96	Bestimmte Zustände, die ihren Ursprung in der Perinatalperiode haben	—	1,0	—
78	Q00 - Q99	Angeborene Fehlbildungen, Deformitäten und Chromosomenanomalien	7,1	10,6	7,8
79	R00 - R99	Symptome und abnorme klinische und Laborbefunde, die anderenorts nicht klassifiziert sind	7,4	7,9	8,8
80	S00 - T98	Verletzungen, Vergiftungen und bestimmte andere Folgen äußerer Ursachen	10,2	11,4	12,7
81	S00 - S09	Verletzungen des Kopfes	6,6	5,9	7,6
82	S30 - S39	Verletzungen des Abdomens, der Lumbosakralgegend, der Lendenwirbelsäule und des Beckens	12,1	13,9	16,0
83	S70 - S79	Verletzungen der Hüfte und des Oberschenkels	16,4	20,4	20,9
84	S80 - S89	Verletzungen des Knies und des Unterschenkels	13,6	13,6	14,8
85	S82	Fraktur des Unterschenkels, einschließlich des oberen Sprunggelenkes	15,4	14,4	16,1
86	S83	Luxation, Verstauchung und Zerrung des Kniegelenkes und von Bändern des Kniegelenkes	7,7	10,0	9,0
87	T80 - T88	Komplikationen bei chirurgischen Eingriffen und medizinischer Behandlung, anderenorts nicht klassifiziert	14,6	16,5	16,7
88	Z00 - Z99	Faktoren, die den Gesundheitszustand beeinflussen und zur Inanspruchnahme des Gesundheitswesens führen	5,0	4,8	6,9
89		Ohne Diagnoseangabe	21,2	6,5	9,0

Sterbefälle, ohne Stundenfälle) 2001 nach ausgewählten Diagnosen, Altersgruppen und Verweildauer

der entlassenen und verstorbenen Patienten insgesamt						Lfd. Nr.
davon im Alter von ... bis unter ... Jahren						
70 - 75	75 - 80	80 - 85	85 - 90	90 - 95	95 und älter	
11,3	11,9	12,6	12,5	12,0	10,5	63
10,4	11,1	11,4	12,4	11,6	9,0	64
9,6	10,5	11,2	11,3	9,8	11,6	65
18,0	20,4	19,2	18,0	22,5	13,1	66
15,3	16,5	17,6	16,6	13,7	12,1	67
16,3	17,5	18,6	17,7	12,8	17,0	68
18,0	18,9	19,4	18,9	14,7	18,8	69
13,8	14,3	15,7	13,8	13,4	10,6	70
9,0	10,4	10,6	11,2	10,6	8,1	71
6,4	6,9	9,7	7,4	4,3	5,0	72
7,7	8,9	9,3	8,5	7,4	4,2	73
–	–	–	–	–	–	74
–	–	–	–	–	–	75
–	–	–	–	–	–	76
–	10,0	3,0	–	–	8,0	77
9,9	7,0	5,8	12,2	9,3	–	78
9,3	10,6	10,2	10,7	9,8	5,2	79
14,6	15,6	15,7	16,1	15,3	12,4	80
6,5	7,2	6,9	6,0	5,4	4,4	81
16,0	16,6	15,2	14,6	14,9	11,3	82
22,2	21,5	21,3	21,9	19,9	17,0	83
18,3	19,9	18,2	16,8	17,0	16,0	84
20,4	21,2	19,4	18,5	19,5	19,3	85
8,6	8,9	5,7	7,4	–	–	86
18,8	18,5	18,2	18,2	16,8	3,8	87
6,6	8,8	7,6	8,1	8,0	9,5	88
8,7	8,3	8,8	16,4	48,0	–	89

6. Stundenfälle (einschließlich Sterbefälle) im Krankenhaus 2001 nach Diagnoseklassen und Altersgruppen

Pos.-Nr. der ICD-10	Diagnoseklasse	Stundenfälle		davon im Alter von ... bis unter ... Jahren					
		insgesamt	darunter Sterbefälle	0 - 15	15 - 25	25 - 45	45 - 65	65 - 75	75 und älter
	Insgesamt	11 455	985	1 447	1 651	3 439	2 710	1 235	973
A00 - T98	Krankheiten, Verletzungen und Vergiftungen	11 136	985	1 396	1 625	3 320	2 624	1 207	964
A00 - B99	Bestimmte infektiöse und parasitäre Krankheiten	126	22	37	19	31	19	8	12
C00 - D48	Neubildungen	1 236	125	58	33	199	539	318	89
D50 - D89	Krankheiten des Blutes und der blutbildenden Organe sowie bestimmte Störungen mit Beteiligung des Immunsystems	102	7	13	4	5	31	37	12
E00 - E90	Endokrine, Ernährungs- und Stoffwechselkrankheiten	102	4	18	9	28	34	7	6
F00 - F99	Psychische und Verhaltensstörungen	958	1	34	290	420	178	22	14
G00 - G99	Krankheiten des Nervensystems	524	4	214	53	90	109	37	21
H00 - H59	Krankheiten des Auges und der Augenanhangsgebilde	75	–	54	6	3	5	4	3
H60 - H95	Krankheiten des Ohres und des Warzenfortsatzes	99	–	59	10	17	8	4	1
I00 - I99	Krankheiten des Kreislaufsystems	1 783	570	14	49	186	607	427	500
J00 - J99	Krankheiten des Atmungssystems	384	83	144	39	46	53	34	68
K00 - K93	Krankheiten des Verdauungssystems	620	64	110	91	161	141	58	59
L00 - L99	Krankheiten der Haut und der Unterhaut	89	–	22	17	32	16	–	2
M00 - M99	Krankheiten des Muskel-Skelettsystems und des Bindegewebes	310	–	21	23	87	152	18	9
N00 - N99	Krankheiten des Urogenitalsystems	1 174	15	151	64	317	438	137	67
O00 - O99	Schwangerschaft, Geburt und Wochenbett	1 606	–	4	476	1 118	8	–	–
P00 - P96	Bestimmte Zustände, die ihren Ursprung in der Perinatalperiode haben	57	3	57	–	–	–	–	–
Q00 - Q99	Angeborene Fehlbildungen, Deformitäten und Chromosomenanomalien	78	–	64	10	3	1	–	–
R00 - R99	Symptome und abnorme klinische und Laborbefunde, die anderenorts nicht klassifiziert sind	447	42	85	81	127	77	32	45
S00 - T98	Verletzungen, Vergiftungen und bestimmte andere Folgen äußerer Ursachen	1 366	45	237	351	450	208	64	56
Z00 - Z99	Faktoren, die den Gesundheitszustand beeinflussen und zur Inanspruchnahme des Gesundheitswesens führen	307	–	46	25	117	83	28	8
	Ohne Diagnoseangabe	12	–	5	1	2	3	–	1

7. Im Krankenhaus gestorbene Patienten (ohne Stundenfälle) 2001 nach Diagnoseklassen und Altersgruppen

Pos.-Nr. der ICD-10	Diagnoseklasse	Gestorbene insgesamt	davon im Alter von ... bis unter ... Jahren					
			0 - 15	15 - 25	25 - 45	45 - 65	65 - 75	75 und älter
	Insgesamt	11 510	17	42	316	2 121	3 037	5 977
A00 - T98	Krankheiten, Verletzungen und Vergiftungen	11 503	16	42	316	2 120	3 035	5 974
A00 - B99	Bestimmte infektiöse und parasitäre Krankheiten	285	2	–	22	65	99	97
C00 - D48	Neubildungen	2 665	1	8	87	879	907	783
D50 - D89	Krankheiten des Blutes und der blutbildenden Organe sowie bestimmte Störungen mit Beteiligung des Immunsystems	43	–	–	1	7	15	20
E00 - E90	Endokrine, Ernährungs- und Stoffwechselkrankheiten	123	–	–	1	14	32	76
F00 - F99	Psychische und Verhaltensstörungen	125	–	3	5	28	20	69
G00 - G99	Krankheiten des Nervensystems	113	–	1	4	20	33	55
H00 - H59	Krankheiten des Auges und der Augenanhangsgebilde	2	–	–	–	–	–	2
H60 - H95	Krankheiten des Ohres und des Warzenfortsatzes	–	–	–	–	–	–	–
I00 - I99	Krankheiten des Kreislaufsystems	4 614	1	6	58	477	1 087	2 985
J00 - J99	Krankheiten des Atmungssystems	1 405	2	8	17	171	336	871
K00 - K93	Krankheiten des Verdauungssystems	1 069	–	2	80	325	248	414
L00 - L99	Krankheiten der Haut und der Unterhaut	72	–	–	–	6	18	48
M00 - M99	Krankheiten des Muskel-Skelettsystems und des Bindegewebes	40	–	1	–	8	15	16
N00 - N99	Krankheiten des Urogenitalsystems	245	–	–	4	27	71	143
O00 - O99	Schwangerschaft, Geburt und Wochenbett	2	–	–	2	–	–	–
P00 - P96	Bestimmte Zustände, die ihren Ursprung in der Perinatalperiode haben	8	8	–	–	–	–	–
Q00 - Q99	Angeborene Fehlbildungen, Deformitäten und Chromosomenanomalien	5	–	–	–	2	–	3
R00 - R99	Symptome und abnorme klinische und Laborbefunde, die anderenorts nicht klassifiziert sind	251	–	2	16	51	78	104
S00 - T98	Verletzungen, Vergiftungen und bestimmte andere Folgen äußerer Ursachen	436	2	11	19	40	76	288
Z00 - Z99	Faktoren, die den Gesundheitszustand beeinflussen und zur Inanspruchnahme des Gesundheitswesens führen	–	–	–	–	–	–	–
	Ohne Diagnoseangabe	7	1	–	–	1	2	3

8. Aus dem Krankenhaus entlassene vollstationäre Patienten (einschließlich Sterbefälle, ohne Stundenfälle) mit Operationen 2001 nach Diagnoseklassen und Verweildauer

Pos.-Nr. der ICD-10	Diagnoseklasse	Patienten mit Operationen	
		Patienten	Verweildauer
	Insgesamt	278 281	9,4
A00 - T98	Krankheiten, Verletzungen und Vergiftungen	273 531	9,5
A00 - B99	Bestimmte infektiöse und parasitäre Krankheiten	3 350	9,9
C00 - D48	Neubildungen	35 874	10,8
D50 - D89	Krankheiten des Blutes und der blutbildenden Organe sowie bestimmte Störungen mit Beteiligung des Immunsystems	1 537	9,9
E00 - E90	Endokrine, Ernährungs- und Stoffwechselkrankheiten	8 597	10,1
F00 - F99	Psychische und Verhaltensstörungen	4 310	17,7
G00 - G99	Krankheiten des Nervensystems	9 549	7,6
H00 - H59	Krankheiten des Auges und der Augenanhangsgebilde	6 221	4,4
H60 - H95	Krankheiten des Ohres und des Warzenfortsatzes	2 829	7,3
I00 - I99	Krankheiten des Kreislaufsystems	44 107	10,4
J00 - J99	Krankheiten des Atmungssystems	15 439	7,8
K00 - K93	Krankheiten des Verdauungssystems	31 414	9,2
L00 - L99	Krankheiten der Haut und der Unterhaut	4 182	12,5
M00 - M99	Krankheiten des Muskel-Skelett-Systems und des Bindegewebes	23 423	11,8
N00 - N99	Krankheiten des Urogenitalsystems	25 575	6,8
O00 - O99	Schwangerschaft, Geburt und Wochenbett	17 942	6,4
P00 - P96	Bestimmte Zustände, die ihren Ursprung in der Perinatalperiode haben	1 328	11,5
Q00 - Q99	Angeborene Fehlbildungen, Deformitäten und Chromosomenanomalien	1 466	6,6
R00 - R99	Symptome und abnorme klinische und Laborbefunde, die anderenorts nicht klassifiziert sind	4 751	7,5
S00 - T98	Verletzungen, Vergiftungen und bestimmte andere Folgen äußerer Ursachen	31 637	10,7
Z00 - Z99	Faktoren, die den Gesundheitszustand beeinflussen und zur Inanspruchnahme des Gesundheitswesens führen	4 529	5,0
	Ohne Diagnoseangabe	221	6,4

9. Aus dem Krankenhaus entlassene vollstationäre Patienten (einschließlich Sterbefälle, ohne Stundenfälle) mit einer Verweildauer bis zu drei Tagen 2001 nach Diagnoseklassen und Altersgruppen

Pos.-Nr. der ICD-10	Diagnoseklasse	„Kurzlieger“ (bis zu 3 Tagen Verweildauer)		davon im Alter von ... bis unter ... Jahren					
		insge- samt	Anteil in %	0 - 15	15 - 25	25 - 45	45 - 65	65 - 75	75 und älter
	Insgesamt	134 247	27,3	20 442	14 375	27 847	38 159	20 327	13 097
A00 - T98	Krankheiten, Verletzungen und Vergiftungen	130 398	26,9	20 058	14 163	26 029	37 226	19 973	12 949
A00 - B99	Bestimmte infektiöse und parasitäre Krankheiten	2 402	26,3	1 179	396	388	261	93	85
C00 - D48	Neubildungen	16 938	30,2	202	257	1 861	7 326	5 184	2 108
D50 - D89	Krankheiten des Blutes und der blutbildenden Organe sowie bestimmte Störungen mit Beteiligung des Immunsystems	953	28,5	94	45	141	212	192	269
E00 - E90	Endokrine, Ernährungs- und Stoffwechselkrankheiten	2 126	12,6	387	108	329	667	373	262
F00 - F99	Psychische und Verhaltensstörungen	4 687	16,6	469	880	1 972	1 053	170	143
G00 - G99	Krankheiten des Nervensystems	8 011	37,6	1 769	515	1 430	2 896	973	428
H00 - H59	Krankheiten des Auges und der Augenanhangsgebilde	4 720	56,0	110	65	196	877	1 345	2 127
H60 - H95	Krankheiten des Ohres und des Warzenfortsatzes	886	17,2	422	57	85	201	67	18
I00 - I99	Krankheiten des Kreislaufsystems	20 946	24,5	464	599	2 157	8 483	5 836	3 407
J00 - J99	Krankheiten des Atmungssystems	6 690	22,1	4 164	438	399	756	388	369
K00 - K93	Krankheiten des Verdauungssystems	10 606	20,9	1 946	1 750	2 051	2 523	1 301	1 035
L00 - L99	Krankheiten der Haut und der Unterhaut	1 321	21,1	281	240	369	298	65	68
M00 - M99	Krankheiten des Muskel-Skelettsystems und des Bindegewebes	4 967	13,8	333	532	1 386	1 904	579	233
N00 - N99	Krankheiten des Urogenitalsystems	13 294	38,3	518	1 028	3 529	5 588	1 818	813
O00 - O99	Schwangerschaft, Geburt und Wochenbett	7 152	29,6	32	2 746	4 344	30	–	–
P00 - P96	Bestimmte Zustände, die ihren Ursprung in der Perinatalperiode haben	1 021	34,3	1 007	6	6	1	–	1
Q00 - Q99	Angeborene Fehlbildungen, Deformitäten und Chromosomenanomalien	821	41,0	584	92	78	40	17	10
R00 - R99	Symptome und abnorme klinische und Laborbefunde, die anderenorts nicht klassifiziert sind	4 733	41,0	1 363	820	906	854	440	350
S00 - T98	Verletzungen, Vergiftungen und bestimmte andere Folgen äußerer Ursachen	18 124	34,5	4 734	3 589	4 190	3 256	1 132	1 223
Z00 - Z99	Faktoren, die den Gesundheitszustand beeinflussen und zur Inanspruchnahme des Gesundheitswesens führen	3 692	55,0	289	202	1 790	922	346	143
	Ohne Diagnoseangabe	157	40,1	95	10	28	11	8	5

Aus dem Krankenhaus entlassene vollstationäre Patienten (einschließlich Sterbefälle, ohne Stundenfälle) mit Operationen 2001 nach ausgewählten Diagnoseklassen

Diagnoseklasse
(Pos.-Nr. der ICD-10)

Neubildungen
(C00 - D48)

Endokrine, Ernährungs- und
Stoffwechselkrankheiten (E00 - E90)

Psychische und Verhaltensstörungen
(F00 - F99)

Krankheiten des Nervensystems
(G00 - G99)

Krankheiten des Kreislaufsystems
(I00 - I99)

Krankheiten des Verdauungssystems
(K00 - K93)

Krankheiten des Muskel-Skelett-Systems
und des Bindegewebes (M00 - M99)

Krankheiten des Urogenitalsystems
(N00 - N99)

Schwangerschaft, Geburt und
Wochenbett (O00 - O99)

Verletzungen, Vergiftungen und
bestimmte andere Folgen äußerer
Ursachen (S00 - T98)

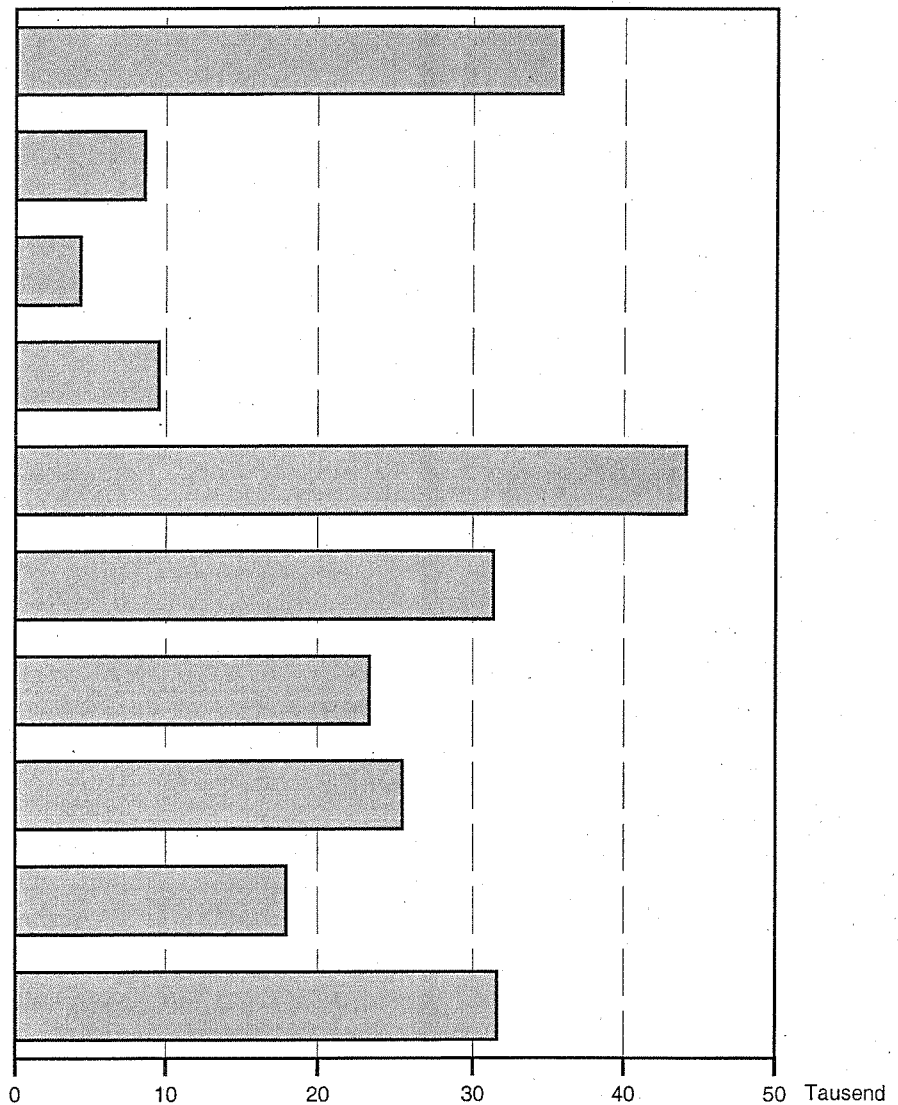

Aus dem Krankenhaus entlassene vollstationäre Patienten (einschließlich Sterbefälle, ohne Stundenfälle) 2001 nach Altersgruppen

Kurzlieger
(bis zu 3 Tage Verweildauer)

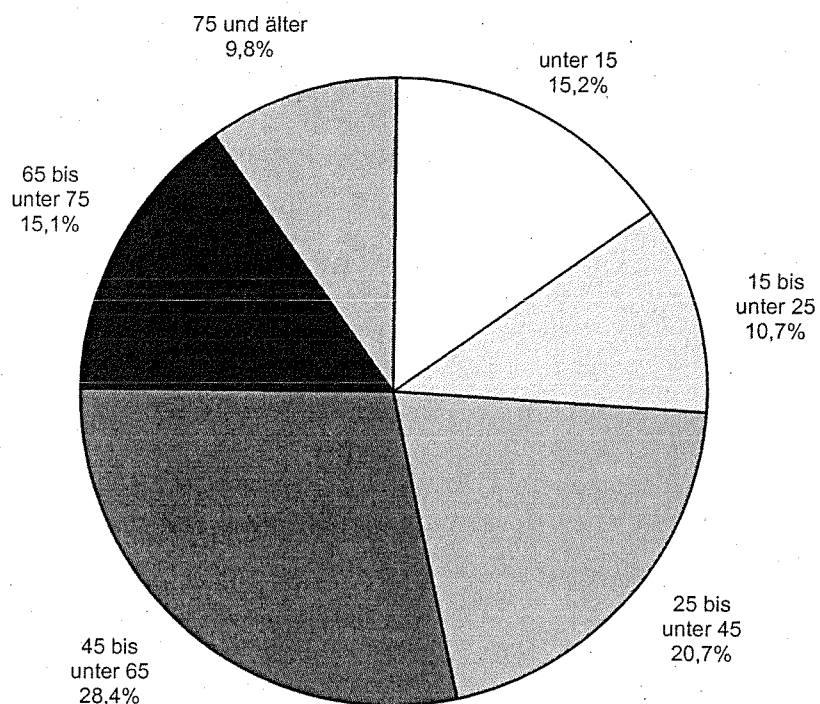

**10. Aus dem Krankenhaus entlassene vollstationäre
ohne Stundenfälle) 2001 nach Fachabteilungen**

Lfd. Nr.	Fachabteilung mit der längsten Verweildauer	Entlassene						
		insgesamt	davon					
			0 - 1	1 - 5	5 - 10	10 - 15	15 - 20	20 - 25
1	Fachabteilungen insgesamt	492 302	9 351	11 685	7 076	15 255	20 978	18 733
2	Augenheilkunde	8 786	19	11	23	67	107	77
3	Chirurgie	119 134	137	686	1 133	4 069	7 293	5 091
	darunter							
4	Gefäßchirurgie	2 848	–	–	1	5	25	25
5	Kinderchirurgie	460	5	51	81	211	78	34
6	Plastische Chirurgie	307	–	–	1	3	5	14
7	Thorax- und Kardiovaskularchirurgie	2 538	–	–	–	–	4	3
8	Unfallchirurgie	9 877	7	50	50	215	746	596
9	Frauenheilkunde und Geburtshilfe	58 971	327	153	30	233	3 454	7 629
	darunter							
10	Frauenheilkunde	8 702	–	–	–	36	432	649
11	Geburtshilfe	4 366	–	–	–	6	315	996
12	Hals-Nasen-Ohrenheilkunde	18 327	16	1 636	886	1 031	1 803	1 095
13	Haut- und Geschlechtskrankheiten	2 686	–	1	2	54	117	70
14	Innere Medizin	162 314	577	708	371	691	1 877	2 063
	darunter							
15	Endokrinologie	1	–	–	–	–	–	–
16	Gastroenterologie	5 140	–	–	–	5	105	105
17	Hämatologie	3 501	–	–	–	–	50	37
18	Kardiologie	14 360	–	–	–	1	51	80
19	Lungen- und Bronchialheilkunde	5 599	–	–	7	34	56	48
20	Nephrologie	2 405	–	–	–	–	27	41
21	Rheumatologie	2 374	–	–	–	12	35	36
22	Geriatric	7 174	–	–	–	–	1	–
23	Kinderheilkunde	31 673	8 165	8 224	4 205	7 684	3 295	100
24	Mund-Kiefer-Gesichtschirurgie	1 466	–	4	8	95	228	103
25	Neurochirurgie	4 511	–	–	2	12	74	88
26	Neurologie	14 900	–	–	3	32	391	424
27	Nuklearmedizin (Therapie)	3 148	–	–	–	1	7	8
28	Orthopädie	16 650	30	27	44	282	448	326
	darunter							
29	Rheumatologie	84	–	–	1	1	–	1
30	Strahlentherapie	2 620	–	–	–	–	–	1
31	Urologie	18 521	1	82	82	176	421	418
32	Sonstige Fachbereiche/Allgemein- betten	5 290	78	1	5	25	133	113
33	Fachabteilungen zusammen	468 997	9 350	11 533	6 794	14 452	19 648	17 559
34	Kinder- und Jugendpsychiatrie	1 651	1	52	248	746	602	2
35	Psychiatrie	21 407	–	–	–	16	708	1 165
	darunter							
36	Suchtkrankheiten	438	–	–	–	–	50	55
37	Psychiatrische Fachabteilungen zusammen	23 058	1	52	248	762	1 310	1 167
38	Unbekannt	247	–	100	34	41	20	7

**Patienten insgesamt (einschließlich Sterbefälle
mit der längsten Verweildauer und Altersgruppen**

und verstorbene Patienten insgesamt									Lfd. Nr.
im Alter von ... bis unter ... Jahren									
25 - 30	30 - 35	35 - 40	40 - 45	45 - 50	50 - 55	55 - 60	60 - 65	65 - 70	
17 050	21 227	28 044	29 530	31 315	26 370	30 994	50 503	47 722	1
68	93	193	208	239	301	418	834	1 012	2
3 671	5 217	7 674	8 266	8 684	7 535	8 809	13 428	11 397	3
26	59	96	149	205	219	274	490	477	4
–	–	–	–	–	–	–	–	–	5
19	28	37	20	25	35	22	36	21	6
4	10	28	49	103	133	210	480	603	7
446	589	881	816	779	641	688	856	674	8
8 447	7 859	6 326	4 970	4 404	3 017	2 449	3 434	2 468	9
639	876	1 046	935	847	598	550	770	511	10
1 266	993	464	145	45	27	24	25	29	11
768	1 039	1 382	1 304	1 317	1 056	1 117	1 445	999	12
81	130	173	205	207	153	200	317	241	13
1 715	2 830	5 152	6 826	8 629	8 345	11 149	20 576	21 814	14
–	–	–	–	–	–	1	–	–	15
84	126	247	291	333	272	318	631	656	16
59	37	99	205	189	234	391	631	599	17
81	155	276	467	789	925	1 373	2 376	2 612	18
47	112	147	270	383	371	522	1 111	1 058	19
27	38	78	103	114	112	140	320	367	20
37	54	125	161	215	252	310	349	281	21
3	5	20	25	46	58	101	354	578	22
–	–	–	–	–	–	–	–	–	23
59	65	109	89	93	87	89	144	97	24
126	239	450	533	565	425	445	572	388	25
359	648	971	1 085	1 289	1 044	1 117	1 737	1 642	26
10	39	135	200	245	242	326	530	509	27
315	556	961	1 063	1 268	1 218	1 630	2 307	2 221	28
–	–	3	11	9	8	12	15	10	29
2	18	32	91	188	156	212	488	524	30
304	447	745	921	1 031	928	1 472	2 812	2 899	31
106	192	359	389	410	372	447	591	651	32
16 057	19 386	24 664	26 150	28 570	24 879	29 881	49 215	46 862	33
–	–	–	–	–	–	–	–	–	34
991	1 835	3 373	3 374	2 740	1 487	1 110	1 285	857	35
51	57	85	47	51	22	5	7	4	36
991	1 835	3 373	3 374	2 740	1 487	1 110	1 285	857	37
2	6	7	6	5	4	3	3	3	38

Noch: 10. Aus dem Krankenhaus entlassene vollstationäre Patienten insgesamt (einschließlich Sterbefälle, ohne Stundenfälle) 2001 nach Fachabteilungen mit der längsten Verweildauer und Altersgruppen

Fachabteilung mit der längsten Verweildauer	Entlassene und verstorbene Patienten insgesamt					
	davon im Alter von ... bis unter ... Jahren					
	70 - 75	75 - 80	80 - 85	85 - 90	90 - 95	95 und älter
Fachabteilungen insgesamt	43 994	35 494	21 972	16 688	7 158	1 163
Augenheilkunde	1 404	1 674	1 116	711	187	24
Chirurgie	9 744	7 066	4 078	3 198	1 634	324
darunter						
Gefäßchirurgie	396	215	112	58	14	2
Kinderchirurgie	—	—	—	—	—	—
Plastische Chirurgie	16	13	5	5	2	—
Thorax- und Kardiovaskularchirurgie	532	285	88	6	—	—
Unfallchirurgie	558	502	290	290	163	40
Frauenheilkunde und Geburtshilfe	1 817	1 207	487	181	69	10
darunter						
Frauenheilkunde	391	269	115	29	8	1
Geburtshilfe	7	18	1	3	2	—
Hals-Nasen-Ohrenheilkunde	724	405	165	107	27	5
Haut- und Geschlechtskrankheiten	242	198	127	113	49	6
Innere Medizin	21 569	18 838	12 838	10 472	4 565	709
darunter						
Endokrinologie	—	—	—	—	—	—
Gastroenterologie	619	575	347	284	128	14
Hämatologie	534	229	129	65	11	2
Kardiologie	2 289	1 521	786	447	117	14
Lungen- und Bronchialheilkunde	721	476	135	78	23	—
Nephrologie	389	283	168	142	47	9
Rheumatologie	274	159	55	19	—	—
Geriatrie	892	1 386	1 396	1 483	705	121
Kinderheilkunde	—	—	—	—	—	—
Mund-Kiefer-Gesichtschirurgie	72	58	33	25	8	—
Neurochirurgie	285	196	75	24	10	2
Neurologie	1 421	1 269	742	519	183	24
Nuklearmedizin (Therapie)	456	301	107	29	3	—
Orthopädie	1 842	1 272	563	220	50	7
darunter						
Rheumatologie	5	5	2	1	—	—
Strahlentherapie	476	266	104	55	7	—
Urologie	2 666	1 693	773	474	150	26
Sonstige Fachbereiche/Allgemein- betten	589	367	261	141	56	4
Fachabteilungen zusammen	43 308	34 810	21 469	16 269	6 998	1 143
Kinder- und Jugendpsychiatrie	—	—	—	—	—	—
Psychiatrie	683	683	502	418	160	20
darunter						
Suchtkrankheiten	2	1	—	1	—	—
Psychiatrische Fachabteilungen zusammen	683	683	502	418	160	20
Unbekannt	3	1	1	1	—	—

Aus dem Krankenhaus entlassene vollstationäre Patienten (einschließlich Sterbefälle, ohne Stundenfälle) 2001 nach Fachabteilungen mit der längsten Verweildauer

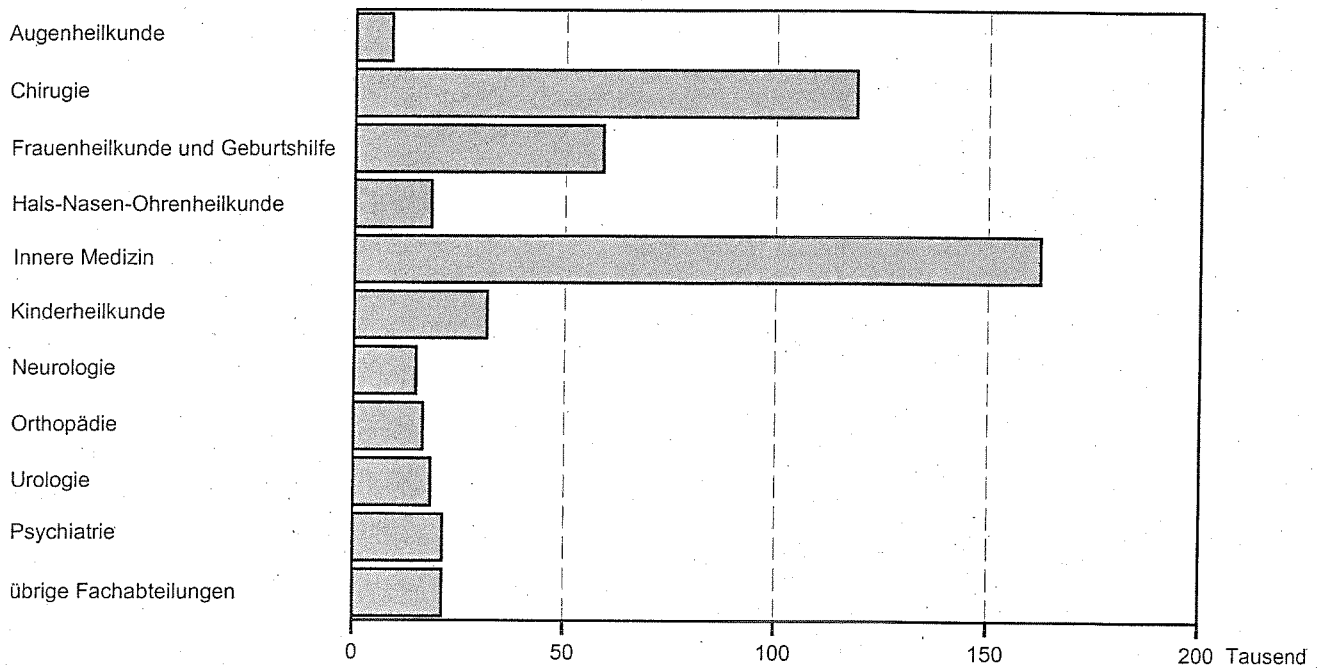

LDS Brandenburg 30/2003

Aus dem Krankenhaus entlassene vollstationäre Patienten (einschließlich Sterbefälle, ohne Stundenfälle) 2001 nach Krankenhaussträgern

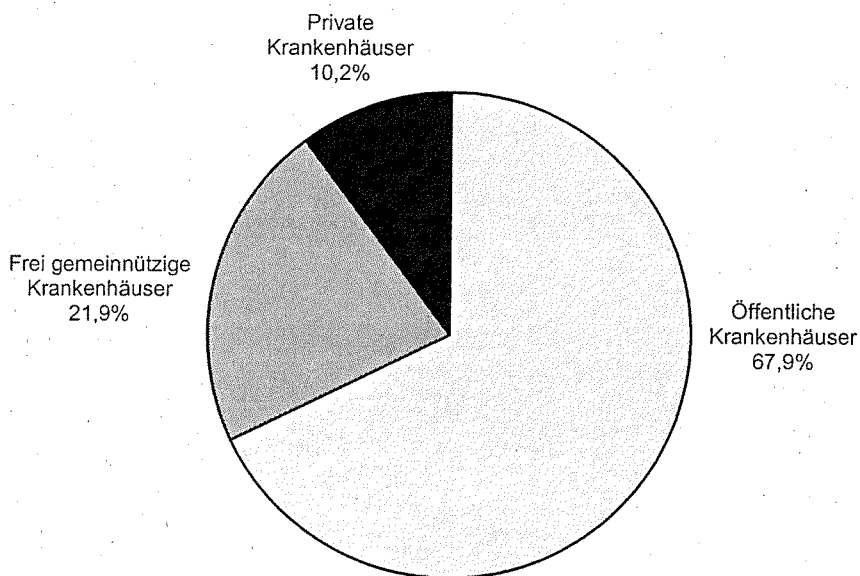

LDS Brandenburg 31/2003

11. Aus dem Krankenhaus entlassene vollstationäre Patienten insgesamt (einschließlich

Lfd. Nr.	Krankenhaussträger										
		insge- samt									
			0 - 1	1 - 5	5 - 10	10 - 15	15 - 20	20 - 25	25 - 30	30 - 35	35 - 40

Krankenhäuser

	Krankenhäuser mit ... bis unter ... Betten										
1	unter 50	626	–	–	–	–	1	13	11	22	19
2	50 - 100	7 881	–	–	2	2	59	66	46	93	150
3	100 - 150	6 219	9	4	4	44	139	129	107	189	408
4	150 - 200	57 294	612	763	525	1 460	2 305	2 121	1 999	2 743	3 484
5	200 - 250	39 280	539	744	533	1 379	1 726	1 529	1 525	1 931	2 536
6	250 - 300	34 493	400	705	410	830	1 294	1 467	1 373	1 533	1 756
7	300 - 400	101 506	1 782	2 659	1 717	3 550	4 641	4 089	3 630	4 541	6 066
8	400 - 500	31 091	437	597	448	1 036	1 524	1 264	1 084	1 394	1 882
9	500 - 600	71 290	1 861	2 374	1 269	2 253	2 892	2 649	2 411	3 018	3 889
10	600 - 800	41 931	753	1 156	611	1 197	1 839	1 586	1 274	1 723	2 463
11	800 - 1 000	25 243	630	785	466	903	1 188	1 029	844	1 030	1 349
12	1 000 und mehr	75 448	2 328	1 898	1 091	2 601	3 370	2 791	2 746	3 010	4 042
13	Insgesamt	492 302	9 351	11 685	7 076	15 255	20 978	18 733	17 050	21 227	28 044

Öffentliche

	Krankenhäuser mit ... bis unter ... Betten										
14	unter 50	–	–	–	–	–	–	–	–	–	–
15	50 - 100	–	–	–	–	–	–	–	–	–	–
16	100 - 150	2 069	–	–	–	3	62	68	50	111	261
17	150 - 200	20 791	63	132	132	404	803	734	675	1 119	1 287
18	200 - 250	34 947	539	744	532	1 365	1 686	1 495	1 479	1 818	2 308
19	250 - 300	8 203	5	134	106	188	370	420	453	484	503
20	300 - 400	60 418	1 116	1 771	1 187	2 346	3 070	2 657	2 369	2 818	3 663
21	400 - 500	16 382	421	502	275	516	786	670	574	712	898
22	500 - 600	71 290	1 861	2 374	1 269	2 253	2 892	2 649	2 411	3 018	3 889
23	600 - 800	19 696	439	678	330	689	1 123	895	722	904	1 239
24	800 - 1 000	25 243	630	785	466	903	1 188	1 029	844	1 030	1 349
25	1 000 und mehr	75 448	2 328	1 898	1 091	2 601	3 370	2 791	2 746	3 010	4 042
26	Insgesamt	334 487	7 402	9 018	5 388	11 268	15 350	13 408	12 323	15 024	19 439

Sterbefälle, ohne Stundenfälle) 2001 nach Krankenhausträgern und Altersgruppen

Entlassene und verstorbene Patienten												Lfd. Nr.
davon im Alter von ... bis unter ... Jahren												
40 - 45	45 - 50	50 - 55	55 - 60	60 - 65	65 - 70	70 - 75	75 - 80	80 - 85	85 - 90	90 - 95	95 und älter	

insgesamt

9	12	21	46	115	99	110	96	37	13	2	–	1
200	262	264	458	890	1 098	1 094	1 062	838	816	410	71	2
350	375	291	344	617	689	673	656	477	456	232	26	3
4 044	3 963	3 174	3 481	5 462	5 354	5 310	4 411	2 890	2 088	942	163	4
2 703	2 735	2 167	2 438	3 793	3 547	3 134	2 737	1 805	1 251	459	69	5
1 888	2 036	1 726	2 136	3 542	3 340	3 381	2 555	1 777	1 531	709	104	6
6 189	6 296	5 206	5 885	9 762	9 134	8 582	7 167	4 648	3 890	1 768	304	7
1 810	1 957	1 784	1 840	3 003	2 920	2 850	2 408	1 432	960	405	56	8
4 025	4 578	3 869	4 649	7 388	6 899	6 079	4 922	2 975	2 256	889	145	9
2 621	2 842	2 437	3 011	4 703	4 503	3 741	2 634	1 420	971	387	59	10
1 533	1 736	1 464	1 511	2 689	2 512	2 165	1 656	860	566	277	50	11
4 158	4 523	3 967	5 195	8 539	7 627	6 875	5 190	2 813	1 890	678	116	12
29 530	31 315	26 370	30 994	50 503	47 722	43 994	35 494	21 972	16 688	7 158	1 163	13

Krankenhäuser

–	–	–	–	–	–	–	–	–	–	–	–	14
–	–	–	–	–	–	–	–	–	–	–	–	15
198	194	119	98	190	206	133	146	86	95	45	4	16
1 611	1 510	1 159	1 216	1 911	1 916	2 006	1 739	1 169	825	369	51	17
2 427	2 407	1 838	1 958	3 095	2 870	2 620	2 389	1 664	1 153	452	68	18
519	499	450	438	806	730	687	549	392	321	127	22	19
3 618	3 592	2 873	3 199	5 454	5 177	4 896	4 290	2 754	2 331	1 043	194	20
883	933	872	981	1 586	1 502	1 480	1 219	778	544	208	42	21
4 025	4 578	3 869	4 649	7 388	6 899	6 079	4 922	2 975	2 256	889	145	22
1 270	1 327	1 096	1 235	1 897	1 829	1 504	1 198	649	464	179	29	23
1 533	1 736	1 464	1 511	2 689	2 512	2 165	1 656	860	566	277	50	24
4 158	4 523	3 967	5 195	8 539	7 627	6 875	5 190	2 813	1 890	678	116	25
20 242	21 299	17 707	20 480	33 555	31 268	28 445	23 298	14 140	10 445	4 267	721	26

Noch: 11. Aus dem Krankenhaus entlassene vollstationäre Patienten insgesamt (einschließlich

Lfd. Nr.	Krankenhaussträger										
		insge- samt									
			0 - 1	1 - 5	5 - 10	10 - 15	15 - 20	20 - 25	25 - 30	30 - 35	35 - 40

Frei gemeinnützige

	Krankenhäuser mit ... bis unter ... Betten										
27	unter 50	—	—	—	—	—	—	—	—	—	—
28	50 - 100	4 805	—	—	2	2	58	63	43	82	122
29	100 - 150	4 150	9	4	4	41	77	61	57	78	147
30	150 - 200	26 958	549	628	367	941	1 229	1 080	1 021	1 172	1 508
31	200 - 250	4 333	—	—	1	14	40	34	46	113	228
32	250 - 300	26 290	395	571	304	642	924	1 047	920	1 049	1 253
33	300 - 400	41 088	666	888	530	1 204	1 571	1 432	1 261	1 723	2 403
34	400 - 500	—	—	—	—	—	—	—	—	—	—
35	500 - 600	—	—	—	—	—	—	—	—	—	—
36	600 - 800	—	—	—	—	—	—	—	—	—	—
37	800 - 1 000	—	—	—	—	—	—	—	—	—	—
38	1 000 und mehr	—	—	—	—	—	—	—	—	—	—
39	Insgesamt	107 624	1 619	2 091	1 208	2 844	3 899	3 717	3 348	4 217	5 661

Private

	Krankenhäuser mit ... bis unter ... Betten										
40	unter 50	626	—	—	—	—	1	13	11	22	19
41	50 - 100	3 076	—	—	—	—	1	3	3	11	28
42	100 - 150	—	—	—	—	—	—	—	—	—	—
43	150 - 200	9 545	—	3	26	115	273	307	303	452	689
44	200 - 250	—	—	—	—	—	—	—	—	—	—
45	250 - 300	—	—	—	—	—	—	—	—	—	—
46	300 - 400	—	—	—	—	—	—	—	—	—	—
47	400 - 500	14 709	16	95	173	520	738	594	510	682	984
48	500 - 600	—	—	—	—	—	—	—	—	—	—
49	600 - 800	22 235	314	478	281	508	716	691	552	819	1 224
50	800 - 1 000	—	—	—	—	—	—	—	—	—	—
51	1 000 und mehr	—	—	—	—	—	—	—	—	—	—
52	Insgesamt	50 191	330	576	480	1 143	1 729	1 608	1 379	1 986	2 944

Sterbefälle, ohne Stundenfälle) 2001 nach Krankenhausträgern und Altersgruppen

Entlassene und verstorbene Patienten											Lfd. Nr.
davon im Alter von ... bis unter ... Jahren											
40 - 45	45 - 50	50 - 55	55 - 60	60 - 65	65 - 70	70 - 75	75 - 80	80 - 85	85 - 90	90 - 95	

Krankenhäuser

—	—	—	—	—	—	—	—	—	—	—	—	27
125	113	89	165	298	385	513	729	738	798	409	71	28
152	181	172	246	427	483	540	510	391	361	187	22	29
1 676	1 689	1 320	1 464	2 460	2 464	2 481	2 034	1 285	1 046	458	86	30
276	328	329	480	698	677	514	348	141	58	7	1	31
1 369	1 537	1 276	1 698	2 736	2 610	2 694	2 006	1 385	1 210	582	82	32
2 571	2 704	2 333	2 686	4 308	3 957	3 686	2 877	1 894	1 559	725	110	33
—	—	—	—	—	—	—	—	—	—	—	—	34
—	—	—	—	—	—	—	—	—	—	—	—	35
—	—	—	—	—	—	—	—	—	—	—	—	36
—	—	—	—	—	—	—	—	—	—	—	—	37
—	—	—	—	—	—	—	—	—	—	—	—	38
6 169	6 552	5 519	6 739	10 927	10 576	10 428	8 504	5 834	5 032	2 368	372	39

Krankenhäuser

9	12	21	46	115	99	110	96	37	13	2	—	40
75	149	175	293	592	713	581	333	100	18	1	—	41
—	—	—	—	—	—	—	—	—	—	—	—	42
757	764	695	801	1 091	974	823	638	436	257	115	26	43
—	—	—	—	—	—	—	—	—	—	—	—	44
—	—	—	—	—	—	—	—	—	—	—	—	45
—	—	—	—	—	—	—	—	—	—	—	—	46
927	1 024	912	859	1 417	1 418	1 370	1 189	654	416	197	14	47
—	—	—	—	—	—	—	—	—	—	—	—	48
1 351	1 515	1 341	1 776	2 806	2 674	2 237	1 436	771	507	208	30	49
—	—	—	—	—	—	—	—	—	—	—	—	50
—	—	—	—	—	—	—	—	—	—	—	—	51
3 119	3 464	3 144	3 775	6 021	5 878	5 121	3 692	1 998	1 211	523	70	52

12. Aus dem Krankenhaus entlassene vollstationäre Patienten insgesamt (einschließlich

Lfd. Nr.	Krankenhausträger										
		insge- samt									
			A00-B99	C00-D48	D50-D89	E00-E90	F00-F99	G00-G99	H00-H59	H60-H95	I00-I99

Krankenhäuser

	Krankenhäuser mit ... bis unter ... Betten										
1	unter 50	626	–	2	–	31	7	503	2	–	2
2	50 - 100	7 881	72	256	48	242	173	697	3	14	4 496
3	100 - 150	6 219	30	145	21	85	1 085	114	1	7	908
4	150 - 200	57 294	803	4 559	420	2 765	3 709	2 405	31	274	10 555
5	200 - 250	39 280	682	3 064	319	1 193	5 234	2 447	12	323	5 493
6	250 - 300	34 493	732	3 021	170	1 101	542	980	2	207	8 594
7	300 - 400	101 506	2 429	9 408	778	2 355	8 207	4 267	1 095	1 037	15 964
8	400 - 500	31 091	337	3 067	253	818	486	857	1 131	261	4 508
9	500 - 600	71 290	1 333	6 449	408	3 020	2 054	3 527	1 216	1 117	13 597
10	600 - 800	41 931	715	6 688	213	1 657	2 436	1 622	71	532	7 304
11	800 - 1 000	25 243	403	4 180	156	748	1 336	1 053	1 450	343	3 322
12	1 000 und mehr	75 448	1 584	15 222	553	2 846	2 914	2 815	3 409	1 026	10 760
13	Insgesamt	492 302	9 120	56 061	3 339	16 861	28 183	21 287	8 423	5 141	85 503

Öffentliche

	Krankenhäuser mit ... bis unter ... Betten										
14	unter 50	–	–	–	–	–	–	–	–	–	–
15	50 - 100	–	–	–	–	–	–	–	–	–	–
16	100 - 150	2 069	18	96	13	53	1 057	33	1	5	370
17	150 - 200	20 791	274	1 788	147	505	2 212	1 433	26	60	4 218
18	200 - 250	34 947	652	2 648	280	1 192	5 202	2 084	12	323	5 475
19	250 - 300	8 203	91	887	31	287	230	139	–	106	1 164
20	300 - 400	60 418	1 501	5 067	478	1 337	4 678	2 267	1 064	865	9 588
21	400 - 500	16 382	206	1 799	91	326	192	451	1 063	219	2 466
22	500 - 600	71 290	1 333	6 449	408	3 020	2 054	3 527	1 216	1 117	13 597
23	600 - 800	19 696	355	2 183	68	289	2 271	624	57	271	3 542
24	800 - 1 000	25 243	403	4 180	156	748	1 336	1 053	1 450	343	3 322
25	1 000 und mehr	75 448	1 584	15 222	553	2 846	2 914	2 815	3 409	1 026	10 760
26	Insgesamt	334 487	6 417	40 319	2 225	10 603	22 146	14 426	8 298	4 335	54 502

Sterbefälle, ohne Stundenfälle) 2001 nach Krankenhausträgern und Diagnoseklassen

Entlassene und verstorbene Patienten												Lfd. Nr.
mit Hauptdiagnose (ICD/10) der Patienten												
J00-J99	K00-K93	L00-L99	M00-M99	N00-N99	O00-O99	P00-P96	Q00-Q99	R00-R99	S00-T98	Z00-Z99	unbe- kannt	

insgesamt

–	–	22	10	2	–	–	35	1	6	3	–	1
383	493	25	157	140	–	1	32	161	454	32	2	2
169	187	5	2 413	42	–	1	33	69	829	73	2	3
2 042	7 285	780	5 327	4 067	2 775	168	99	1 439	6 744	987	60	4
2 187	4 629	282	3 891	2 157	2 410	150	50	739	3 639	354	25	5
1 933	4 134	395	856	3 642	2 391	134	78	903	4 232	410	36	6
7 238	11 679	1 384	6 397	6 707	5 498	561	192	2 935	11 939	1 339	97	7
1 733	3 561	408	3 840	2 322	1 423	149	148	1 270	4 088	386	45	8
5 721	7 609	851	4 670	5 241	3 605	605	306	1 424	7 411	1 076	50	9
3 431	3 285	369	2 456	4 213	1 567	329	268	724	3 365	664	22	10
1 565	1 724	489	2 148	1 138	1 102	309	214	499	2 644	405	15	11
3 884	6 157	1 250	3 870	5 078	3 393	569	549	1 376	7 170	985	38	12
30 286	50 743	6 260	36 035	34 749	24 164	2 976	2 004	11 540	52 521	6 714	392	13

Krankenhäuser

–	–	–	–	–	–	–	–	–	–	–	–	14
–	–	–	–	–	–	–	–	–	–	–	–	15
120	132	2	20	29	–	1	1	56	15	46	1	16
625	2 809	259	1 134	1 186	844	6	18	518	2 404	309	16	17
1 572	4 628	279	1 399	2 157	2 410	150	46	682	3 381	351	24	18
695	858	82	248	1 146	808	3	34	247	936	200	11	19
4 194	7 480	862	2 549	3 825	3 795	302	130	1 988	7 427	957	64	20
1 261	1 736	125	1 677	1 274	811	146	98	445	1 691	275	30	21
5 721	7 609	851	4 670	5 241	3 605	605	306	1 424	7 411	1 076	50	22
1 856	1 681	157	812	1 845	847	192	169	416	1 526	525	10	23
1 565	1 724	489	2 148	1 138	1 102	309	214	499	2 644	405	15	24
3 884	6 157	1 250	3 870	5 078	3 393	569	549	1 376	7 170	985	38	25
21 493	34 814	4 356	18 527	22 919	17 615	2 283	1 565	7 651	34 605	5 129	259	26

Noch: 12. Aus dem Krankenhaus entlassene vollstationäre Patienten insgesamt (einschließlich

Lfd. Nr.	Krankenhaussträger										
		insge- samt									
			A00-B99	C00-D48	D50-D89	E00-E90	F00-F99	G00-G99	H00-H59	H60-H95	I00-I99

Frei gemeinnützige

	Krankenhäuser mit ... bis unter ... Betten										
27	unter 50	–	–	–	–	–	–	–	–	–	–
28	50 - 100	4 805	71	251	48	234	173	693	3	14	1 531
29	100 - 150	4 150	12	49	8	32	28	81	–	2	538
30	150 - 200	26 958	475	2 383	211	892	598	727	4	189	4 895
31	200 - 250	4 333	30	416	39	1	32	363	–	–	18
32	250 - 300	26 290	641	2 134	139	814	312	841	2	101	7 430
33	300 - 400	41 088	928	4 341	300	1 018	3 529	2 000	31	172	6 376
34	400 - 500	–	–	–	–	–	–	–	–	–	–
35	500 - 600	–	–	–	–	–	–	–	–	–	–
36	600 - 800	–	–	–	–	–	–	–	–	–	–
37	800 - 1 000	–	–	–	–	–	–	–	–	–	–
38	1 000 und mehr	–	–	–	–	–	–	–	–	–	–
39	Insgesamt	107 624	2 157	9 574	745	2 991	4 672	4 705	40	478	20 788

Private

	Krankenhäuser mit ... bis unter ... Betten										
40	unter 50	626	–	2	–	31	7	503	2	–	2
41	50 - 100	3 076	1	5	–	8	–	4	–	–	2 965
42	100 - 150	–	–	–	–	–	–	–	–	–	–
43	150 - 200	9 545	54	388	62	1 368	899	245	1	25	1 442
44	200 - 250	–	–	–	–	–	–	–	–	–	–
45	250 - 300	–	–	–	–	–	–	–	–	–	–
46	300 - 400	–	–	–	–	–	–	–	–	–	–
47	400 - 500	14 709	131	1 268	162	492	294	406	68	42	2 042
48	500 - 600	–	–	–	–	–	–	–	–	–	–
49	600 - 800	22 235	360	4 505	145	1 368	165	998	14	261	3 762
50	800 - 1 000	–	–	–	–	–	–	–	–	–	–
51	1 000 und mehr	–	–	–	–	–	–	–	–	–	–
52	Insgesamt	50 191	546	6 168	369	3 267	1 365	2 156	85	328	10 213

Sterbefälle, ohne Stundenfälle) 2001 nach Krankenhausträgern und Diagnoseklassen

Entlassene und verstorbene Patienten											Lfd. Nr.
mit Hauptdiagnose (ICD/10) der Patienten											
J00-J99	K00-K93	L00-L99	M00-M99	N00-N99	O00-O99	P00-P96	Q00-Q99	R00-R99	S00-T98	Z00-Z99	

Krankenhäuser

—	—	—	—	—	—	—	—	—	—	—	—	27
376	489	25	150	138	—	1	2	152	437	15	2	28
49	55	3	2 393	13	—	—	32	13	814	27	1	29
1 278	3 860	396	2 186	2 336	1 572	162	49	764	3 465	485	31	30
615	1	3	2 492	—	—	—	4	57	258	3	1	31
1 238	3 276	313	608	2 496	1 583	131	44	656	3 296	210	25	32
3 044	4 199	522	3 848	2 882	1 703	259	62	947	4 512	382	33	33
—	—	—	—	—	—	—	—	—	—	—	—	34
—	—	—	—	—	—	—	—	—	—	—	—	35
—	—	—	—	—	—	—	—	—	—	—	—	36
—	—	—	—	—	—	—	—	—	—	—	—	37
—	—	—	—	—	—	—	—	—	—	—	—	38
6 600	11 880	1 262	11 677	7 865	4 858	553	193	2 589	12 782	1 122	93	39

Krankenhäuser

—	—	22	10	2	—	—	35	1	6	3	—	40
7	4	—	7	2	—	—	30	9	17	17	—	41
—	—	—	—	—	—	—	—	—	—	—	—	42
139	616	125	2 007	545	359	—	32	157	875	193	13	43
—	—	—	—	—	—	—	—	—	—	—	—	44
—	—	—	—	—	—	—	—	—	—	—	—	45
—	—	—	—	—	—	—	—	—	—	—	—	46
472	1 825	283	2 163	1 048	612	3	50	825	2 397	111	15	47
—	—	—	—	—	—	—	—	—	—	—	—	48
1 575	1 604	212	1 644	2 368	720	137	99	308	1 839	139	12	49
—	—	—	—	—	—	—	—	—	—	—	—	50
—	—	—	—	—	—	—	—	—	—	—	—	51
2 193	4 049	642	5 831	3 965	1 691	140	246	1 300	5 134	463	40	52

