

Statistischer Bericht

*A VI 5 - vj 4/02

Sozialversicherungspflichtig Beschäftigte

am Arbeitsort Berlin

31. Dezember 2002

(vorläufige Ergebnisse - Dateistand Juli 2003)

Arbeiter / Angestellte

Vollzeit- / Teilzeitbeschäftigung

Deutsche / Ausländer

Beschäftigung nach Wirtschaftsbereichen

Sozialversicherungspflichtig Beschäftigte am Quartalsende

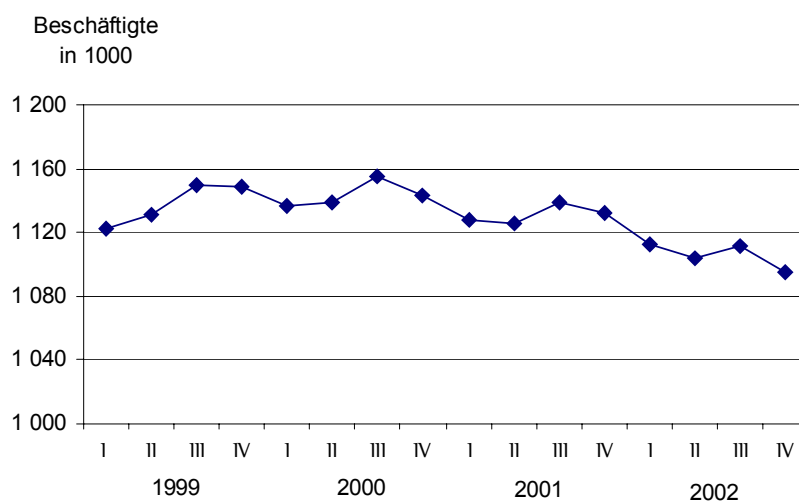

Information und Beratung

Wir über uns

Der Auftrag des Statistischen Landesamtes Berlin ist im Berliner Landesstatistikgesetz vom 9. Dezember 1992 definiert. Das Amt hat entsprechend den Grundsätzen der Neutralität, Objektivität und wissenschaftlichen Unabhängigkeit Daten unter Verwendung neuester wissenschaftlicher Erkenntnisse, sachgerechter Methoden und Informationstechniken zu sammeln und für die Darstellung politischer, gesellschaftlicher, wirtschaftlicher und ökologischer Zusammenhänge aufzuschlüsseln.

So erreichen Sie uns

Das **Statistische Landesamt Berlin** befindet sich im „Bildungs- und Verwaltungszentrum Friedrichsfelde“ im Bezirk Lichtenberg (Nähe Tierpark Friedrichsfelde).

**Statistisches Landesamt Berlin
Alt-Friedrichsfelde 60
10315 Berlin**

Verkehrsverbindungen:

U-Bahn, Linie U 5 bis Bahnhof „Friedrichsfelde“ (Anschluss Bus 108 bis Haltestelle „Bildungs- und Verwaltungszentrum“),

S-Bahn, Linien S 5, S 7, S 75 bis Bahnhof „Friedrichsfelde-Ost“ (Anschluss Bus 392 bis Haltestelle „Bildungs- und Verwaltungszentrum“),

Straßenbahn, Linien 26, 27, 28 bis Haltestelle „Am Tierpark“,

Bus, Linien 108, 392 bis Haltestelle „Bildungs- und Verwaltungszentrum“ oder Linien 194, 291 bis Haltestelle „Am Tierpark / Alfred-Kowalke-Straße“.

Veröffentlichungen

Sie können alle Publikationen des Statistischen Landesamtes in unserer **Bibliothek** einsehen.

Öffnungszeiten:

montags bis mittwochs

von 9 bis 15 Uhr,

donnerstags

von 9 bis 17 Uhr

und freitags

von 9 bis 14 Uhr.

Telefon: (030) 9021 3540.

Hier stehen darüber hinaus auch die Veröffentlichungen der anderen Statistischen Ämter der Länder und des Bundes zur Verfügung, ebenso internationale Publikationen, insbesondere Standardwerke zur statistischen Methodenlehre und zu Wirtschafts- und Sozialwissenschaften.

Ein aktuelles Verzeichnis unserer Veröffentlichungen ist bei der

Zentralen Information und Beratung zu erhalten.

Im **Internet** ist das Statistische Landesamt Berlin darüber hinaus mit Eckdaten für Berlin und Online-Datenbanken vertreten:

www.statistik-berlin.de

Informationen

zu dieser Veröffentlichung

Fachbereich Volkswirtschaftliche Gesamtrechnungen - Erwerbstätigkeit:

Telefon: (030) 9021 3472/3740

Telefax: (030) 51 58 83 06

E-Mail:

vgr.aussenhandel@statistik-berlin.de

Auskunftsstelle:

Zentrale Information und Beratung (ZI),

Haus 3, Erdgeschoss

Zimmer 3.005,

Telefon: (030) 9021 3434

Telefax: (030) 9021 3655

E-Mail: info@statistik-berlin.de

Zeichenerklärung

- nichts vorhanden
- () Aussagewert ist eingeschränkt
- . Zahlenwert unbekannt oder geheimgehalten
- x Tabellenfach gesperrt, weil Aussage nicht sinnvoll
- / Zahlenwert nicht sicher genug
- 0 weniger als die Hälfte von 1 in der letzten besetzten Stelle, jedoch mehr als nichts
- p vorläufige Zahl
- ... Angabe fällt später an
- r berichtigte Zahl
- s geschätzte Zahl

Inhaltsverzeichnis

	Seite
Information und Beratung	2
Erläuterungen	4
Allgemeine Hinweise	4
Definitionen	5
Erhebungsmerkmale	7
Ergebnisse kurz gefasst	8
Datenangebot aus dem Sachgebiet	31
Datenangebot	31
Lieferung	31
Kosten	31
Information und Beratung	31
Weitere Veröffentlichungen zum Thema	31
Allgemeines Informationsangebot	31
Bestellung	32
Liefer- und Zahlungsbedingungen	32
Tabellen	
1 Strukturdaten über sozialversicherungspflichtig Beschäftigte - am Arbeitsort Berlin - am 31.12.2002	9
2 Sozialversicherungspflichtig Beschäftigte - am Arbeitsort Berlin - 1993 bis 2002 nach Stellung im Beruf und Geschlecht	10
3 Sozialversicherungspflichtig Beschäftigte - am Arbeitsort Berlin - 1993 bis 2002 nach Staatsangehörigkeit und Geschlecht	11
4 Sozialversicherungspflichtig Beschäftigte - am Arbeitsort Berlin - 1993 bis 2002 nach Vollzeit- und Teilzeitbeschäftigung sowie Geschlecht	12
5 Sozialversicherungspflichtig Beschäftigte - am Arbeitsort Berlin - am 31.12.2002 nach Wirtschaftsabschnitten und -unterabschnitten, Geschlecht, Stellung im Beruf sowie Staatsangehörigkeit	13
6 Sozialversicherungspflichtig Beschäftigte - am Arbeitsort Berlin - am 31.12.2002 nach zusammengefassten Wirtschaftsbereichen, Stellung im Beruf und Altersgruppen	14
7 Sozialversicherungspflichtig Beschäftigte - am Arbeitsort Berlin - am 31.12.2002 nach zusammengefassten Wirtschaftsabschnitten, Staatsangehörigkeit und Altersgruppen	16
8 Sozialversicherungspflichtig Beschäftigte - am Arbeitsort Berlin - am 31.12.2002 nach Wirtschaftsabschnitten, -unterabschnitten, Teilzeitbeschäftigung, Stellung im Beruf	18
9 Sozialversicherungspflichtig beschäftigte Auszubildende - am Arbeitsort Berlin - am 31.12.2002 nach Wirtschaftsabschnitten und -unterabschnitten, Geschlecht sowie Staatsangehörigkeit	20
10 Sozialversicherungspflichtig Beschäftigte - am Arbeitsort Berlin - am 31.12.2002 nach Wirtschaftsabschnitten, Altersgruppen, Stellung im Beruf und Bildungsabschlüssen	21
11 Sozialversicherungspflichtig Beschäftigte - am Arbeitsort Berlin - am 31.12.2002 nach Berufsbereichen, ausgewählten Berufsgruppen, Geschlecht, Stellung im Beruf und Staatsangehörigkeit	22
12 Sozialversicherungspflichtig Beschäftigte - am Arbeitsort Berlin - am 31.12.2002 nach Berufsbereichen, ausgewählten Berufsgruppen, Geschlecht und Bildungsabschlüssen	24
13 Ausländische sozialversicherungspflichtig Beschäftigte - am Arbeitsort Berlin - am 31.12.2002 nach zusammengefassten Wirtschaftsabschnitten	26
14 Ausländische sozialversicherungspflichtig Beschäftigte - am Arbeitsort Berlin - am 31.12.2002 nach Alter und Geschlecht ..	28
15 Ausländische sozialversicherungspflichtig Beschäftigte - am Arbeitsort Berlin - am 31.12.2002 nach Stellung im Beruf und Geschlecht	30

Impressum

Berliner Statistik
Statistischer Bericht
*A VI 5 - vj 4/02

* Bericht enthält Angaben, die alle Statistischen Landesämter für ihren Bereich unter gleicher Kennziffer veröffentlichen

Herausgeber

Statistisches Landesamt Berlin
Alt-Friedrichsfelde 60
10315 Berlin

Erscheinungsfolge
vierteljährlich

Preis
6,00 EUR

Bestell Nr.
110.11

© Statistisches Landesamt Berlin

Für nichtgewerbliche Zwecke sind Vervielfältigung und unentgeltliche Verbreitung, auch auszugsweise, nur mit Quellenangabe gestattet. Die Verbreitung, auch auszugsweise, über elektronische Systeme/Datenträger bedarf der vorherigen Zustimmung. Alle übrigen Rechte bleiben vorbehalten.

Erläuterungen

Allgemeine Hinweise

Vorbemerkung

In diesem Statistischen Bericht werden Ergebnisse der sozialversicherungspflichtig Beschäftigten am Arbeitsort Berlin zum Stichtag 31.12.2002 dargestellt. Grundlage hierfür ist die Datenauswertung des Statistischen Bundesamtes aus der Beschäftigtenstatistik der Bundesanstalt für Arbeit mit Stand Juli 2003.

Die aus dem neuen Data-Warehouse-Verfahren ermittelten Ergebnisse gelten jetzt grundsätzlich für einen Zeitraum von 3 Jahren (ab dem jeweiligen Berichtsstichtag) als "vorläufig" und können - bei erkennbar wichtigem Berichtigungsbedarf - binnen dieses Zeitraums von der Bundesanstalt für Arbeit korrigiert werden.

Aufgabe und Ziel der Statistik

Die Beschäftigtenstatistik, die auf den Daten der Bundesanstalt für Arbeit im Rahmen des integrierten Meldeverfahrens zur Sozialversicherung basiert, spielt im Gesamtsystem der Erwerbstätigkeitsstatistiken eine wichtige Rolle, weil sie knapp 80 % der Erwerbstätigen umfasst.

Mit diesem Meldeverfahren werden vierteljährlich demografische, bildungsstatistische sowie erwerbsstatistische Daten gewonnen und damit zeitnahe sekundärstatistische Auswertungen zur kurzfristigen, laufenden Arbeitsmarkt- und Konjunkturbeobachtung ermöglicht.

Die Beschäftigtenstatistik bildet im Rahmen der Volkswirtschaftlichen Gesamtrechnungen neben den bereichsspezifischen Wirtschaftsstatistiken der amtlichen Statistik eine wichtige Grundlage für die Ermittlung und Fortschreibung der Zahl der Erwerbstätigen.

Rechtsgrundlagen

Die gesetzliche Grundlage zur Durchführung der Beschäftigtenstatistik bildet seit dem 1. Januar 1998 das Dritte Buch Sozialgesetzbuch - Arbeitsförderung - (SGB III) vom 24. März 1997 (BGBl. I S. 594), zuletzt geändert durch Gesetz vom 24. März 1999 (BGBl. I S. 396) in Verbindung mit der Datenerfassungs- und -übermittlungsverordnung (DEÜV), veröffentlicht im Bundesgesetzblatt als Artikel 1 der Verordnung zur Neuregelung des Meldeverfahrens in der Sozialversicherung vom 10.02.1998 (BGBl. I S. 343).

Periodizität

Diese Statistik wird vierteljährlich ausgewertet.

Berichtskreis

Der Bundesanstalt für Arbeit werden Angaben übermittelt über sämtliche Arbeitnehmer einschließlich der Auszubildenden, die krankenversi-

cherungs-, rentenversicherungs-, pflegeversicherungs- oder beitragspflichtig nach dem Arbeitsförderungsgesetz sind bzw. für die Beitragsanteile zu den gesetzlichen Rentenversicherungen entrichtet werden, so dass die Beschäftigtenstatistik fast alle Arbeiter und den größten Teil der Angestellten umfasst.

Nicht enthalten sind Beamte, Selbständige und Mithelfende Familienangehörige.

Zur Abgrenzung des Personenkreises sind die Vorschriften der Sozialgesetzgebung maßgebend.

Die Statistischen Landesämter und das Statistische Bundesamt erhalten vierteljährlich einen anonymisierten Bandabzug aus dem Datenmaterial der Bundesanstalt für Arbeit.

Klassifikationen

In der Beschäftigtenstatistik werden folgende Klassifikationen verwendet:

- Verzeichnis der Wirtschaftszweige für die Statistik der Bundesanstalt für Arbeit, Ausgabe 1993, das identisch ist mit der Klassifikation der Wirtschaftszweige des Statistischen Bundesamtes, Ausgabe 1993.
- Schlüsselverzeichnis für die Angaben zur Tätigkeit in den Versicherungsnachweisen - herausgegeben von der Bundesanstalt für Arbeit, welches der Klassifizierung der Berufe gemäß dem systematischen und alphabetischen Verzeichnis der Berufsbenennungen, Ausgabe 1975, herausgegeben vom Statistischen Bundesamt, entspricht.
- Alphabetisches und systematisches Verzeichnis der Staatsangehörigkeits- und Gebietsschlüssel, Ausgabe 1997, herausgegeben vom Statistischen Bundesamt
- Amtliche Schlüsselnummern und Bevölkerungsdaten der Gemeinden und Verwaltungsbezirke in der Bundesrepublik Deutschland, Ausgabe 1999, herausgegeben vom Statistischen Bundesamt

Gebietsstand

Berlin nach dem Gebietsstand seit dem 3.10.1990.

Methodische Hinweise

Die vorliegende Beschäftigtenstatistik beruht auf einer Totalauszählung der sozialversicherungspflichtig Beschäftigten zum jeweiligen Stichtag. Die regionale Zuordnung geschieht nach dem Arbeitsort. Die Beschäftigtenstatistik ist eine Sekundärstatistik, die auf einem integrierten und automatischen Meldeverfahren zwischen Arbeitgebern, Krankenkassen, Rentenversicherungen und der Bundesanstalt für Arbeit basiert. Bedingt durch diesen Berichtsweg und die Datenaufbereitung durch das Statistische Bundesamt und die Statistischen Landesämter können die regionalen Ergeb-

nisse erst ca. ein Jahr nach der Auszählung der zum Stichtag gemeldeten Daten veröffentlicht werden. Die Genauigkeit der nicht versicherungsrelevanten Merkmale ist eingeschränkt.

Hinweise auf andere Veröffentlichungen

Ergebnisse der Statistik der sozialversicherungspflichtig Beschäftigten für das gesamte Bundesgebiet werden in der vom Statistischen Bundesamt herausgegebenen Fachserie 1, Reihe 4.2.1 „Struktur der sozialversicherungspflichtig Beschäftigten“ veröffentlicht.

Definitionen

Sozialversicherungspflichtig Beschäftigte

Sozialversicherungspflichtig beschäftigt sind alle Arbeitnehmer einschl. der zu ihrer Berufsausbildung Beschäftigten (Auszubildende u.a.), die krankenversicherungspflichtig, rentenversicherungspflichtig, pflegeversicherungspflichtig und/oder beitragspflichtig zur Arbeitslosenversicherung nach dem Arbeitsförderungsgesetz sind oder für die von den Arbeitgebern Beiträge zu den gesetzlichen Rentenversicherungen zu entrichten sind. Zu diesem Personenkreis gehören in der Regel alle Arbeiter, Angestellte und Auszubildende.

Wehr- und Zivildienstleistende gelten dann als sozialversicherungspflichtig Beschäftigte, wenn sie ihren Dienst aus einem auch weiterhin bestehenden Beschäftigungsverhältnis heraus angetreten haben und nur wegen der Ableistung dieser Dienstzeit kein Entgelt erhalten.

Nicht zu den sozialversicherungspflichtig Beschäftigten zählen grundsätzlich der weitaus überwiegende Teil der Selbständigen, die mithelfenden Familienangehörigen sowie die Beamten.

Ab dem Stichtag 1.4.1999 sind die gesetzlichen Regelungen zur Sozialversicherungspflicht geringfügiger Beschäftigungsverhältnisse grundlegend geändert worden. Nach der maßgebenden Regelung des § 8 SGB IV wird zwar nach wie vor zwischen geringfügig kurzfristigen Beschäftigungen und geringfügig entlohnten Tätigkeiten unterschieden. Mit der gesetzlichen Neuregelung zum Stichtag 1.4.1999 sind Arbeitgeber jedoch verpflichtet, auch für Personen, die ausschließlich sogenannte geringfügig entlohnte Tätigkeiten ausüben, pauschalierte Beiträge zur Kranken- und Rentenversicherung zu entrichten. Ausschließlich geringfügig entlohnte Personen, die nur wegen der gesetzlichen Neuregelung in den Kreis der sozialversicherungspflichtig Beschäftigten gelangt sind, werden in den Tabellen dieses Statistischen Berichtes bis auf weiteres nicht nachgewiesen.

Eine Erwerbstätigkeit wird versicherungsrechtlich dann als eine geringfügige Beschäftigung bzw. geringfügige selbständige Tätigkeit bezeichnet, wenn sie nur „kurzfristig“ ausgeübt oder nur „geringfügig entlohnt“ wird. Eine Tätigkeit gilt als - **kurzfristig**, wenn sie im Laufe eines Jahres ihrer Eigenschaft nach oder im voraus vertraglich auf eine Dauer von höchstens zwei Monaten oder 50 Arbeitstage begrenzt ist.

- **geringfügig entlohnt**, wenn sie zwar laufend oder in regelmäßiger Wiederkehr ausgeübt wird, die vereinbarte Wochenarbeitszeit aber unter 15 Stunden liegt und das Arbeitsentgelt regelmäßig im Monat den nachfolgend genannten Betrag nicht übersteigt.

Seit dem 01.01.2002 sind Beschäftigungen mit einem monatlichen Entgelt bis einschließlich 325 EUR versicherungsfrei.

Studenten

Studenten, die einer Beschäftigung nachgehen, sind dann versicherungsfrei, wenn sie eingeschrieben sind (Immatrikulationsnachweis) und bei ihnen das Studium, nicht die Beschäftigung im Vordergrund steht. Wird regelmäßig - nicht nur in den Semesterferien - eine Beschäftigung von mindestens 20 Stunden wöchentlich ausgeübt, so wird vermutet, dass das Studium nicht mehr im Vordergrund stehen kann. In diesen Fällen besteht Versicherungspflicht.

Mehrfachbeschäftigte

Mehrfachbeschäftigte, die gleichzeitig zwei oder mehr versicherungspflichtigen Beschäftigungen nachgehen, werden nur nach den Merkmalen der zuletzt aufgenommenen Beschäftigung erfasst.

Arbeiter/Angestellte

Die Differenzierung der sozialversicherungspflichtig beschäftigten Arbeitnehmer nach Arbeitern und Angestellten erfolgt nach der Zugehörigkeit des Beschäftigten zum jeweiligen Träger der Rentenversicherung.

Voll-/Teilzeitbeschäftigte

Der Unterscheidung der sozialversicherungspflichtig beschäftigten Arbeitnehmer nach Voll- und Teilzeitbeschäftigten liegen die von den Arbeitgebern in den Meldebelegen zu machenden Angaben über die arbeitsvertraglich vereinbarte Wochenarbeitszeit zugrunde, und zwar in folgender Gliederung:

- vollzeitbeschäftigt
- teilzeitbeschäftigt mit einer Wochenarbeitszeit von weniger als 18 Stunden und

- teilzeitbeschäftigt mit einer Wochenarbeitszeit von 18 Stunden und mehr, jedoch nicht vollzeitbeschäftigt.

In der Darstellung der Ergebnisse in dieser Veröffentlichung werden die beiden Gruppen von Teilzeitbeschäftigten zusammengefasst.

Ausländer

Als Ausländer gelten alle Personen, die nicht Deutsche im Sinne des Artikels 116 Abs. 1 des Grundgesetzes (GG) sind. Dazu zählen auch die Staatenlosen und die Personen mit „ungeklärter Staatsangehörigkeit“.

Da die Staatsangehörigkeit im Meldeverfahren kein versicherungsrelevantes Merkmal ist, werden Änderungen durch exogene Einflüsse (Auflösung und Neugründung von Staaten) nur mit Verzögerung im Datenmaterial sichtbar.

In diesem Statistischen Bericht werden die aus der ehemaligen Sowjetunion, dem ehemaligen Jugoslawien und der ehemaligen Tschechoslowakei hervorgegangenen Staaten in den Tabellen nachgewiesen.

Alter

Das Alter der Beschäftigten wird am jeweiligen Stichtag nach der „Altersjahrmethode“ ermittelt. Bei dieser Berechnung wird aus dem Geburtsdatum und dem Berichtsstichtag exakt ermittelt, welches Altersjahr der Beschäftigte am Berichtsstichtag vollendet hatte.

Ausbildung

Nachgewiesen werden sowohl der erreichte allgemeine Schulabschluss als auch die abgeschlossene Berufsausbildung. Die Angaben beziehen sich auf den höchsten Abschluss, auch wenn diese Ausbildung für die derzeit ausgeübte Tätigkeit nicht vorgeschrieben oder verlangt ist.

Ausgeübte Tätigkeit (Beruf)

Maßgebend für die Berufsbezeichnung ist allein die gegenwärtig ausgeübte Tätigkeit und nicht der erlernte oder früher ausgeübte Beruf.

Die ausgeübte Tätigkeit wird nach der jeweils aktuellsten Ausgabe des Schlüsselverzeichnisses für die Angaben zur Tätigkeit in den Versicherungsnachweisen verschlüsselt.

Wirtschaftszweig

Im Datenmaterial wird der Wirtschaftszweig nach dem „Verzeichnis der Wirtschaftszweige für die Statistik der Bundesanstalt für Arbeit, Ausgabe 1993“ verschlüsselt, das identisch ist mit der vom Statistischen Bundesamt bei Wirtschaftsstatistiken grundsätzlich bereits ab 1. Januar 1995 eingesetzten "WZ 93". Die erforderliche Neufestlegung

der wirtschaftsfachlichen Zugehörigkeit der Erhebungseinheiten ist für die Beschäftigtenstatistik - mit Zustimmung des Statistischen Amtes der Europäischen Gemeinschaften - aber erst zum Ende des Jahres 1997 abgeschlossen worden. An der bisherigen wirtschaftsfachlichen Zuordnung aufgrund des "Verzeichnisses der Wirtschaftszweige für die Statistik der Bundesanstalt für Arbeit - Ausgabe 1973 - wurde dabei auch über den 31.12.1997 hinaus zunächst festgehalten. Ein Vergleich zwischen Ergebnissen nach neuer und bisheriger Wirtschaftsgliederung ist aufgrund von Zuordnungsänderungen nicht möglich.

Maßgebend für die Zuordnung der Beschäftigten ist der wirtschaftliche Schwerpunkt des Betriebes, in dem der sozialversicherungspflichtig Beschäftigte tätig ist.

Als "Betrieb" im Sinne der Beschäftigtenstatistik gilt immer die Einheit, für die zur Durchführung des gemeinsamen Meldeverfahrens zur Sozialversicherung dem meldepflichtigen Arbeitgeber eine Betriebsnummer zur Verfügung gestellt worden ist. Dies ist im allgemeinen die wirtschaftsfachlich abgrenzbare und regional abgegrenzte Niederlassung/Arbeitsstätte (örtliche Einheit). Der "Betrieb" kann jedoch auch aus mehreren Niederlassungen eines Unternehmens mit gleichem wirtschaftsfachlichen Schwerpunkt bestehen, die zur Vereinfachung des Meldeverfahrens zusammengefasst werden dürfen, grundsätzlich allerdings nur dann, wenn sie innerhalb derselben Gemeinde liegen.

Regionale Zuordnung

Der Nachweis der sozialversicherungspflichtig beschäftigten Arbeitnehmer erfolgt sowohl am inländischen Arbeitsort als auch am Wohnort im In- und Ausland. Der inländische Arbeitsort ist die Gemeinde, in der der Betrieb liegt, in dem sie beschäftigt sind. Die Zuordnung zum Wohnort richtet sich nach den dem Arbeitgeber gegenüber angegebenen melderechtlichen Verhältnissen.

Erhebungsmerkmale

Wirtschaftszweig

Klassifikation der Wirtschaftszweige (WZ 93 - 5-stellig)

- Abschnitte
- Abteilungen
- Gruppen
- Klassen
- Unterklassen

Arbeitsort

Regionalschlüssel:
amtliches Gemeindeverzeichnis
(8-stellig)

- Land
- Regierungsbezirk
- Kreis
- Gemeinde

Wohnort

Regionalschlüssel:
amtliches Gemeindeverzeichnis
(8-stellig)

- Land
- Regierungsbezirk
- Kreis
- Gemeinde

Alter

00 - 99 Jahre

Geschlecht

- Männlich
- Weiblich

Staatsangehörigkeit

Staatsangehörigkeitsschlüssel
(3-stellig)

Ländergruppen

- Europa
 - EU-Mitgliedsländer
 - Eurozone
 - übrige EU-Mitgliedsländer
 - Übrige europäische Länder
- Afrika
- Amerika
- Asien
- Australien u. Ozeanien
- Staatenlos/ungeklärte Staatsangehörigkeit

Rentenversicherungsträger

- Arbeiter (A)
- Angestellte (B)

Ausgeübte Tätigkeit (Beruf)

Schlüsselverzeichnis für die
Angaben zur Tätigkeit
(3-stellig)

Berufsgruppen

- Pflanzenbauer, Tierzüchter
und Fischereiberufe
- Bergleute, Mineralölgewinner
- Fertigungsberufe
- Technische Berufe
- Dienstleistungsberufe
- Sonstige Arbeitskräfte

Stellung im Beruf

- Auszubildender
- Arbeiter, nicht als Facharbeiter tätig
- Arbeiter, als Facharbeiter tätig
- Meister, Polier (Arbeiter oder Angestellter)
- Angestellter (nicht als Meister tätig)
- Teilzeitbeschäftigter mit weniger als 18 Stunden pro Woche
- Teilzeitbeschäftigter mit 18 Stunden und mehr pro Woche tätig, jedoch nicht vollbeschäftigt

Ausbildung

- Volks-/Hauptschule, mittlere Reife oder gleichwertige Schulbildung ohne abgeschlossene Berufsausbildung
- Volks-/Hauptschule, mittlere Reife oder gleichwertige Schulbildung mit abgeschlossener Berufsausbildung
- Abitur (Hochschulreife allgemein oder fachgebunden) ohne abgeschlossene Berufsausbildung
- Abitur (Hochschulreife allgemein oder fachgebunden) mit abgeschlossener Berufsausbildung
- Abschluss an einer Fachhochschule oder Ingenieurschule
- Hochschul-/ Universitätsabschluss einschl. Lehrerausbildung
- Ausbildung unbekannt, Angabe nicht möglich

Ergebnisse kurz gefasst

Am 31. Dezember 2002 waren insgesamt 1 094 800 Personen sozialversicherungspflichtig beschäftigt, davon 534 000 Männer und 560 800 Frauen.

In den letzten 5 Jahren sind damit fast 56 000 sozialversicherungspflichtige Beschäftigungsverhältnisse in Berlin weggefallen. Das entspricht einer Abnahme von rund 5 Prozent.

Im Vergleich zum 31. Dezember 2001 ist die Zahl der Beschäftigten am Arbeitsort Berlin um 37 800 Personen bzw. 3,3 % zurückgegangen. Gegenüber dem Vorquartal hat sich die Zahl der Beschäftigten um 16 100 Personen bzw. 1,5 % verringert.

Von den sozialversicherungspflichtig Beschäftigten in Berlin entfielen 11,9 % auf die jüngeren Arbeitnehmer (unter 25 Jahre), 11,3 % von ihnen waren 55 Jahre und älter, die größte Gruppe stellten mit 29,3 % die 30- bis unter 40-jährigen.

Einer Teilzeitbeschäftigung gingen am 31. Dezember 2002 insgesamt 195 500 Personen nach. Das waren 17,9 Prozent der erfassten Arbeitnehmerinnen und Arbeitnehmer. Ein Jahr zuvor lag der Anteil der Teilzeitbeschäftigten in Berlin noch bei 17,1 Prozent. Von den 195 500 sozialversicherungspflichtig Beschäftigten, die am Ende des IV. Quartals 2002 in Teilzeit arbeiteten, waren 75,3 % Frauen.

In Berlin arbeiteten Ende Dezember 2002 insgesamt 71 300 Ausländer, das waren 6,5 % aller Beschäftigten und 2 600 Personen bzw. 3,6 % weniger als noch vor einem Jahr. Von den 71 300 sozialversicherungspflichtig beschäftigten Ausländern in der Stadt hatten 33,6 % die türkische Staatsangehörigkeit, 7,5 % die Staatsangehörigkeit von Serbien und Montenegro, 5,5 % die polnische und 3,4 % die italienische Staatsangehörigkeit, 2,9 % die Staatsangehörigkeit der Russischen Föderation, 2,9 % die kroatische und 2,5 % die griechische Staatsangehörigkeit.

80,7 Prozent der sozialversicherungspflichtig Beschäftigten waren am 31. Dezember 2002 im Dienstleistungsbereich tätig, und zwar 23,0 Prozent in den Bereichen Handel, Gastgewerbe und Verkehr, 19,4 Prozent im Bildungs-, Gesund-

heits- und Sozialwesen, 17,7 % im Bereich Grundstückswesen und Unternehmensdienstleistungen sowie 9,1 % in der Öffentlichen Verwaltung.

Auf das Produzierende Gewerbe entfielen 18,8 Prozent, darunter 12,1 Prozent auf das Verarbeitende Gewerbe und 5,6 Prozent auf das Baugewerbe.

Erstmals in den letzten 5 Jahren hat die Beschäftigung im Vergleich zum Vorjahreszeitraum in allen Wirtschaftsbereichen abgenommen. So war gegenüber dem 31. Dezember 2001 in den Dienstleistungsbereichen ein Rückgang in der Beschäftigung mit insgesamt 2,3 % zu verzeichnen, darunter im Bereich Kredit- und Versicherungsgewerbe (- 8,9 %), im Handel (-2,7 %) und im Gastgewerbe (- 2,6 %).

Im Produzierenden Gewerbe setzte sich der Trend der letzten Jahre mit einer weiteren Abnahme der Beschäftigung von insgesamt 7,5 % fort.

Von diesem Beschäftigungsabbau war wie in den Vorquartalen das Baugewerbe mit 8 200 Personen bzw. 11,8 % besonders stark betroffen.

1 Strukturdaten über sozialversicherungspflichtig Beschäftigte - am Arbeitsort Berlin - am 31.12.2002

Gegenstand der Nachweisung	Insgesamt	Anteil an allen Be- schäf- tigten	männlich	weiblich	Zu- (+) bzw. Abnahme (-) gegenüber 30.09.2002			Zu- (+) bzw. Abnahme (-) gegenüber 31.12.2001		
					insgesamt	männlich	weiblich	insgesamt	männlich	weiblich
	Anzahl	%	Anzahl		%					
Berlin										
Insgesamt	1 094 823	100	534 055	560 768	- 1,5	- 2,1	- 0,8	- 3,3	- 4,4	- 2,3
nach der Staatsangehörigkeit										
Deutsche	1 023 532	93,5	493 637	529 895	- 1,4	- 2,0	- 0,8	- 3,3	- 4,4	- 2,3
Ausländer	71 291	6,5	40 418	30 873	- 2,5	- 3,4	- 1,3	- 3,6	- 4,2	- 2,8
dar.: aus EU-Ländern	11 477	1,0	6 671	4 806	- 2,9	- 4,5	- 0,7	- 5,0	- 6,8	- 2,4
nach Altersgruppen										
Alter von ... bis unter... Jahren										
unter 20	33 979	3,1	17 444	16 535	- 7,8	- 8,2	- 7,3	- 10,3	- 12,1	- 8,4
20 - 30	205 009	18,7	94 552	110 457	- 1,1	- 2,3	- 0,1	- 4,5	- 6,2	- 3,1
30 - 40	320 353	29,3	158 971	161 382	- 2,6	- 3,3	- 2,0	- 6,5	- 7,3	- 5,8
40 - 50	291 566	26,6	140 598	150 968	- 0,5	- 1,1	+ 0,0	+ 0,4	- 0,1	+ 0,8
50 - 60	204 737	18,7	97 460	107 277	- 0,9	- 1,4	- 0,4	- 2,2	- 3,6	- 0,8
60 - 65	35 325	3,2	22 579	12 746	+ 2,4	+ 1,3	+ 4,5	+ 4,4	+ 1,7	+ 9,6
65 und mehr	3 854	0,4	2 451	1 403	+ 2,0	+ 3,9	- 1,1	+ 3,8	+ 5,0	+ 1,7
nach der Stellung im Beruf										
Arbeiter	365 063	33,3	258 755	106 308	- 2,2	- 2,9	- 0,4	- 6,0	- 6,4	- 5,0
dar.: in beruflicher Ausbildung	27 581	2,5	20 260	7 321	+ 3,1	+ 2,9	+ 3,7	- 6,3	- 6,8	- 5,2
Angestellte	729 760	66,7	275 300	454 460	- 1,1	- 1,4	- 0,9	- 1,9	- 2,3	- 1,7
dar.: in beruflicher Ausbildung	38 929	3,6	12 690	26 239	- 3,8	- 6,4	- 2,4	- 1,6	+ 0,5	- 2,5
nach Vollzeit-/Teilzeitbeschäftigung										
Vollzeitbeschäftigung	899 370	82,1	485 794	413 576	- 1,9	- 2,5	- 1,2	- 4,2	- 5,1	- 3,2
Teilzeitbeschäftigung	195 453	17,9	48 261	147 192	+ 0,7	+ 2,2	+ 0,2	+ 0,9	+ 3,2	+ 0,2
davon:										
unter 18 Stunden	33 819	3,1	14 800	19 019	+ 3,3	+ 7,4	+ 0,3	+ 6,0	+ 8,3	+ 4,3
18 Stunden und mehr	161 634	14,8	33 461	128 173	+ 0,2	+ 0,1	+ 0,2	- 0,1	+ 1,1	- 0,4
nach Berufsbereichen										
Pflanzenbauer, Tierzüchter und Fischereiberufe	10 981	1,0	6 844	4 137	- 8,4	- 9,6	- 6,2	- 7,9	- 8,6	- 6,9
Bergleute, Mineralgewinner	99	0,0	78	21	- 7,5	- 13,3	+ 23,5	+ 1,0	+ 11,4	- 25,0
Fertigungsberufe	191 646	17,5	156 343	35 303	- 4,2	- 4,6	- 1,9	- 7,8	- 8,0	- 7,2
Technische Berufe	71 493	6,5	53 472	18 021	- 0,7	- 0,4	- 1,5	- 4,6	- 4,2	- 5,7
Dienstleistungsberufe	801 546	73,2	306 188	495 358	- 0,8	- 1,0	- 0,7	- 2,2	- 2,6	- 2,0
Sonstige Arbeitskräfte ¹⁾	19 058	1,7	11 130	7 928	- 0,2	- 0,4	+ 0,1	+ 4,8	+ 2,3	+ 8,6
nach Ausbildungsabschlüssen										
mit abgeschl. Berufsausbildung	689 408	63,0	327 301	362 107	- 1,2	- 1,7	- 0,7	- 3,3	- 4,3	- 2,4
davon: an einer										
Berufsfach-/Fachschule ²⁾	549 528	50,2	246 308	303 220	- 1,4	- 2,1	- 0,9	- 3,8	- 5,2	- 2,7
Fachhochschule ³⁾	40 057	3,7	22 646	17 411	+ 0,1	- 0,3	+ 0,7	- 1,3	- 2,3	+ 0,0
Hochschule/Universität ⁴⁾	99 823	9,1	58 347	41 476	- 0,3	- 0,3	- 0,3	- 1,1	- 1,1	- 1,2
ohne abgeschl. Berufsausbildung	160 492	14,7	81 067	79 425	- 2,2	- 3,0	- 1,4	- 6,7	- 7,9	- 5,6
Ohne Angabe	244 923	22,4	125 687	119 236	- 1,7	- 2,8	- 0,6	- 1,1	- 2,2	+ 0,2
nach zusammengefassten Wirtschaftsabschnitten										
Land- und Forstwirtschaft	5 003	0,5	3 739	1 264	- 11,6	- 11,2	- 12,8	- 5,5	- 5,3	- 6,0
Produzierendes Gewerbe	205 687	18,8	151 989	53 698	- 3,5	- 4,1	- 1,8	- 7,5	- 7,9	- 6,5
Bergbau	324	0,0	252	72	- 1,2	- 1,2	- 1,4	+ 3,2	+ 2,0	+ 7,5
Verarbeitendes Gewerbe	132 131	12,1	90 675	41 456	- 2,0	- 2,1	- 1,8	- 5,9	- 5,8	- 6,1
Energie- und Wasserversorgung	11 500	1,1	7 913	3 587	+ 0,1	+ 0,2	+ 0,1	- 2,2	- 2,9	- 0,6
Baugewerbe	61 732	5,6	53 149	8 583	- 7,1	- 7,8	- 2,8	- 11,8	- 12,0	- 10,6
Dienstleistungsbereiche	884 040	80,7	378 276	505 764	- 0,9	- 1,2	- 0,7	- 2,3	- 2,8	- 1,8
Handel	139 993	12,8	62 484	77 509	- 0,2	- 1,1	+ 0,5	- 2,7	- 3,0	- 2,5
Gastgewerbe	43 040	3,9	21 500	21 540	- 1,4	- 1,1	- 1,6	- 2,6	- 2,9	- 2,3
Verkehr und Nachrichtenüberm.	69 353	6,3	49 059	20 294	- 1,9	- 1,7	- 2,4	- 2,4	- 2,5	- 2,1
Kredit- und Versicherungsgew.	38 878	3,6	15 010	23 868	- 1,8	- 2,6	- 1,2	- 8,9	- 8,6	- 9,0
Grundstückswesen, Vermietung und Dienstleistg. f. Unternehmen	194 104	17,7	99 162	94 942	- 1,2	- 1,8	- 0,6	- 2,3	- 3,1	- 1,5
Öffentliche Verwaltung u.ä.	99 531	9,1	33 039	66 492	- 1,3	- 1,7	- 1,2	- 1,7	- 3,5	- 0,8
Öffentliche und private Dienst- leister (ohne öffentl.Verwaltung)	299 141	27,3	98 022	201 119	- 0,5	- 0,2	- 0,6	- 1,2	- 1,4	- 1,1

1) Einschl. der Personen "Ohne Angabe" des Berufsbereiches. - 2) Einschl. abgeschlossene Lehr- oder Anlernausbildung. - 3) Einschl. Ingenieurschule. - 4) Einschl. Lehrerausbildung.

2 Sozialversicherungspflichtig Beschäftigte - am Arbeitsort Berlin - 1993 bis 2002 nach Stellung im Beruf und Geschlecht

Stichtag	Insgesamt ¹⁾			Arbeiter ¹⁾			Angestellte ¹⁾			nachr.: Auszubildende		
	insgesamt	männlich	weiblich	zu-sammen	männlich	weiblich	zu-sammen	männlich	weiblich	zu-sammen	männlich	weiblich
30.06.93	1 337 366	702 201	635 165	560 884	408 618	152 266	776 482	293 583	482 899	52 907	27 481	25 426
30.09.93	1 340 671	704 918	635 753	562 041	411 435	150 606	778 630	293 483	485 147
31.12.93	1 325 453	693 352	632 101	549 763	402 425	147 338	775 690	290 927	484 763
31.03.94	1 303 240	679 227	624 013	534 673	390 833	143 840	768 567	288 394	480 173
30.06.94	1 290 440	672 199	618 241	532 521	390 274	142 247	757 919	281 925	475 994	53 831	27 237	26 594
30.09.94	1 294 406	674 605	619 801	534 823	393 168	141 655	759 583	281 437	478 146
31.12.94	1 284 802	664 144	620 658	525 112	384 902	140 210	759 690	279 242	480 448
31.03.95	1 265 190	652 753	612 437	514 645	377 249	137 396	750 545	275 504	475 041
30.06.95	1 254 004	647 650	606 354	512 375	375 601	136 774	741 629	272 049	469 580	53 708	27 183	26 525
30.09.95	1 258 637	649 596	609 041	514 239	377 100	137 139	744 398	272 496	471 902
31.12.95	1 244 051	637 717	606 334	500 173	365 660	134 513	743 878	272 057	471 821
31.03.96	1 218 595	620 427	598 168	483 742	351 382	132 360	734 853	269 045	465 808	58 845	29 187	29 658
30.06.96	1 210 386	619 364	591 022	483 520	352 961	130 559	726 866	266 403	460 463	54 325	27 374	26 951
30.09.96	1 211 230	621 021	590 209	485 862	355 550	130 312	725 368	265 471	459 897	64 224	32 742	31 482
31.12.96	1 184 954	606 605	578 349	469 383	343 442	125 941	715 571	263 163	452 408	64 391	32 613	31 778
31.03.97	1 162 346	592 233	570 113	455 839	332 126	123 713	706 507	260 107	446 400	59 843	29 624	30 219
30.06.97	1 158 925	593 988	564 937	458 463	335 436	123 027	700 462	258 552	441 910	55 306	27 947	27 359
30.09.97	1 162 470	595 700	566 770	460 122	337 016	123 106	702 348	258 684	443 664	64 398	32 222	32 176
31.12.97	1 150 629	584 255	566 374	447 783	325 957	121 826	702 846	258 298	444 548	67 575	34 022	33 553
31.03.98	1 133 215	571 938	561 277	435 132	315 916	119 216	698 083	256 022	442 061	62 820	30 843	31 977
30.06.98	1 132 570	573 201	559 369	436 532	317 465	119 067	696 038	255 736	440 302	59 956	29 713	30 243
30.09.98	1 149 227	582 456	566 771	442 473	321 896	120 577	706 754	260 560	446 194	68 450	34 346	34 104
31.12.98	1 137 357	573 453	563 904	431 757	312 725	119 032	705 600	260 728	444 872	67 460	33 899	33 561
31.03.99	1 122 020	563 563	558 457	421 337	304 105	117 232	700 683	259 458	441 225	64 337	31 788	32 549
30.06.99	1 131 645	573 012	558 633	413 688	303 355	110 333	717 957	269 657	448 300	61 360	30 251	31 109
30.09.99	1 149 495	584 159	565 336	421 676	309 681	111 995	727 819	274 478	453 341	69 319	34 786	34 533
31.12.99	1 148 960	579 423	569 537	418 070	304 465	113 605	730 890	274 958	455 932	69 830	34 912	34 918
31.03.00	1 137 114	569 181	567 933	405 265	293 534	111 731	731 849	275 647	456 202	64 944	31 745	33 199
30.06.00	1 139 096	571 306	567 790	405 192	294 237	110 955	733 904	277 069	456 835	61 565	30 047	31 518
30.09.00	1 155 000	579 882	575 118	409 396	297 184	112 212	745 604	282 698	462 906	70 538	35 183	35 355
31.12.00	1 143 032	569 365	573 667	402 443	289 682	112 761	740 589	279 683	460 906	69 914	34 725	35 189
31.03.01	1 127 405	558 685	568 720	389 799	279 303	110 496	737 606	279 382	458 224	64 647	31 456	33 191
30.06.01	1 125 714	559 045	566 669	389 344	279 500	109 844	736 370	279 545	456 825	60 756	29 718	31 038
30.09.01	1 138 977	566 202	572 775	392 963	282 374	110 589	746 014	283 828	462 186	70 226	34 900	35 326
31.12.01	1 132 602	558 438	574 164	388 533	276 588	111 945	744 069	281 850	462 219	69 002	34 356	34 646
31.03.02	1 113 032	545 345	567 687	374 317	265 804	108 513	738 715	279 541	459 174	63 121	30 892	32 229
30.06.02	1 103 776	542 335	561 441	371 234	264 802	106 432	732 542	277 533	455 009	57 840	28 787	29 053
30.09.02	1 110 970	545 684	565 286	373 246	266 523	106 723	737 724	279 161	458 563	67 195	33 239	33 956
31.12.02	1 094 823	534 055	560 768	365 063	258 755	106 308	729 760	275 300	454 460	66 510	32 950	33 560

1) einschl. der Personen in beruflicher Ausbildung

3 Sozialversicherungspflichtig Beschäftigte - am Arbeitsort Berlin - 1993 bis 2002 nach Staatsangehörigkeit und Geschlecht

Stichtag	Insgesamt			Deutsche Beschäftigte			Ausländische Beschäftigte			darunter:		
	insgesamt	männlich	weiblich	zu- sammen	männlich	weiblich	zu- sammen	männlich	weiblich	Beschäftigte aus europäischen Staaten		
										zu- sammen	männlich	weiblich
30.06.93	1 337 366	702 201	635 165
30.09.93	1 340 671	704 918	635 753
31.12.93	1 325 453	693 352	632 101
31.03.94	1 303 240	679 227	624 013
30.06.94	1 290 440	672 199	618 241
30.09.94	1 294 406	674 605	619 801
31.12.94	1 284 802	664 144	620 658
31.03.95	1 265 190	652 753	612 437
30.06.95	1 254 004	647 650	606 354
30.09.95	1 258 637	649 596	609 041
31.12.95	1 244 051	637 717	606 334
31.03.96	1 218 595	620 427	598 168
30.06.96	1 210 386	619 364	591 022	1 121 552	566 251	555 301	88 834	53 113	35 721	73 307	43 016	30 291
30.09.96	1 211 230	621 021	590 209	1 122 995	568 138	554 857	88 235	52 883	35 352	72 706	42 783	29 923
31.12.96	1 184 954	606 605	578 349	1 098 991	555 531	543 460	85 963	51 074	34 889	70 293	40 898	29 395
31.03.97	1 162 346	592 233	570 113	1 078 916	542 955	535 961	83 430	49 278	34 152	68 209	39 417	28 792
30.06.97	1 158 925	593 988	564 937	1 075 725	544 341	531 384	83 200	49 647	33 553	67 583	39 394	28 189
30.09.97	1 162 470	595 700	566 770	1 079 420	545 982	533 438	83 050	49 718	33 332	67 120	39 244	27 876
31.12.97	1 150 629	584 255	566 374	1 069 594	536 377	533 217	81 035	47 878	33 157	65 477	37 742	27 735
31.03.98	1 133 215	571 938	561 277	1 054 290	525 520	528 770	78 925	46 418	32 507	63 672	36 480	27 192
30.06.98	1 132 570	573 201	559 369	1 053 595	526 481	527 114	78 975	46 720	32 255	63 521	36 644	26 877
30.09.98	1 149 227	582 456	566 771	1 068 889	534 868	534 021	80 338	47 588	32 750	63 860	36 937	26 923
31.12.98	1 137 357	573 453	563 904	1 057 886	526 703	531 183	79 471	46 750	32 721	62 807	35 966	26 841
31.03.99	1 122 020	563 563	558 457	1 044 568	518 167	526 401	77 452	45 396	32 056	61 868	35 391	26 477
30.06.99	1 131 645	573 012	558 633	1 057 355	528 858	528 497	74 290	44 154	30 136	59 597	34 704	24 893
30.09.99	1 149 495	584 159	565 336	1 074 770	539 691	535 079	74 725	44 468	30 257	59 793	34 850	24 943
31.12.99	1 148 960	579 423	569 537	1 075 782	536 443	539 339	73 178	42 980	30 198	58 491	33 573	24 918
31.03.00	1 137 114	569 181	567 933	1 065 061	527 119	537 942	72 053	42 062	29 991	57 522	32 812	24 710
30.06.00	1 139 096	571 306	567 790	1 066 506	528 780	537 726	72 590	42 526	30 064	57 741	33 077	24 664
30.09.00	1 155 000	579 882	575 118	1 078 256	535 533	542 723	76 744	44 349	32 395	58 570	33 667	24 903
31.12.00	1 143 032	569 365	573 667	1 068 158	526 471	541 687	74 874	42 894	31 980	57 887	32 726	25 161
31.03.01	1 127 405	558 685	568 720	1 054 025	516 664	537 361	73 380	42 021	31 359	56 916	31 983	24 933
30.06.01	1 125 714	559 045	566 669	1 052 420	516 821	535 599	73 294	42 224	31 070	57 018	32 215	24 803
30.09.01	1 138 977	566 202	572 775	1 064 980	523 421	541 559	73 997	42 781	31 216	57 441	32 542	24 899
31.12.01	1 132 602	558 438	574 164	1 058 673	516 263	542 410	73 929	42 175	31 754	57 352	31 969	25 383
31.03.02	1 113 032	545 345	567 687	1 040 513	504 092	536 421	72 519	41 253	31 266	56 273	31 313	24 960
30.06.02	1 103 776	542 335	561 441	1 030 492	500 157	530 335	73 284	42 178	31 106	56 524	31 891	24 633
30.09.02	1 110 970	545 684	565 286	1 037 855	503 833	534 022	73 115	41 851	31 264	56 203	31 552	24 651
31.12.02	1 094 823	534 055	560 768	1 023 532	493 637	529 895	71 291	40 418	30 873	54 609	30 298	24 311

4 Sozialversicherungspflichtig Beschäftigte - am Arbeitsort Berlin - 1993 bis 2002 nach Vollzeit- und Teilzeitbeschäftigung sowie Geschlecht

Stichtag	Insgesamt			Vollzeitbeschäftigte			Teilzeitbeschäftigte			darunter:		
										Teilzeitbeschäftigte unter 18 Stunden		
	insgesamt	männlich	weiblich	zu-sammen	männlich	weiblich	zu-sammen	männlich	weiblich	zu-sammen	männlich	weiblich
30.06.93	1 337 366	702 201	635 165	1 210 490	683 050	527 440	151 738	23 663	128 075	19 346	6 363	12 983
30.09.93	1 340 671	704 918	635 753	1 214 454	685 988	528 466	153 919	24 472	129 447	19 033	6 086	12 947
31.12.93	1 325 453	693 352	632 101	1 198 599	674 216	524 383	157 802	25 574	132 228	18 951	6 348	12 603
31.03.94	1 303 240	679 227	624 013	1 146 243	654 684	491 559	156 997	24 543	132 454	17 505	5 004	12 501
30.06.94	1 290 440	672 199	618 241	1 131 985	646 934	485 051	158 455	25 265	133 190	16 908	4 565	12 343
30.09.94	1 294 406	674 605	619 801	1 134 728	648 714	486 014	159 678	25 891	133 787	16 902	4 587	12 315
31.12.94	1 284 802	664 144	620 658	1 119 060	636 738	482 322	165 742	27 406	138 336	16 581	4 399	12 182
31.03.95	1 265 190	652 753	612 437	1 098 895	624 543	474 352	166 295	28 210	138 085	17 196	5 071	12 125
30.06.95	1 254 004	647 650	606 354	1 089 149	620 102	469 047	164 855	27 548	137 307	16 438	4 456	11 982
30.09.95	1 258 637	649 596	609 041	1 093 703	622 172	471 531	164 934	27 424	137 510	16 387	4 398	11 989
31.12.95	1 244 051	637 717	606 334	1 076 057	610 573	465 484	167 994	27 144	140 850	16 107	4 302	11 805
31.03.96	1 218 595	620 427	598 168	1 050 885	592 746	458 139	167 710	27 681	140 029	16 004	4 380	11 624
30.06.96	1 210 386	619 364	591 022	1 043 080	591 066	452 014	167 306	28 298	139 008	15 674	4 344	11 330
30.09.96	1 211 230	621 021	590 209	1 044 324	592 458	451 866	166 906	28 563	138 343	15 671	4 444	11 227
31.12.96	1 184 954	606 605	578 349	1 015 644	576 468	439 176	169 310	30 137	139 173	17 337	5 638	11 699
31.03.97	1 162 346	592 233	570 113	992 198	561 852	430 346	170 148	30 381	139 767	18 019	6 075	11 944
30.06.97	1 158 925	593 988	564 937	988 185	562 626	425 559	170 740	31 362	139 378	14 344	5 762	8 582
30.09.97	1 162 470	595 700	566 770	990 447	563 371	427 076	172 023	32 329	139 694	15 041	5 988	9 053
31.12.97	1 150 629	584 255	566 374	973 002	550 643	422 359	177 627	33 612	144 015	15 928	6 372	9 556
31.03.98	1 133 215	571 938	561 277	955 512	537 853	417 659	177 703	34 085	143 618	16 661	6 685	9 976
30.06.98	1 132 570	573 201	559 369	952 752	537 967	414 785	179 818	35 234	144 584	16 733	6 735	9 998
30.09.98	1 149 227	582 456	566 771	964 123	545 145	418 978	185 104	37 311	147 793	17 261	6 941	10 320
31.12.98	1 137 357	573 453	563 904	949 077	534 126	414 951	188 280	39 327	148 953	18 547	7 700	10 847
31.03.99	1 122 020	563 563	558 457	935 461	524 649	410 812	186 559	38 914	147 645	17 986	7 313	10 673
30.06.99	1 131 645	573 012	558 633	958 340	535 577	422 763	173 305	37 435	135 870	23 090	9 376	13 714
30.09.99	1 149 495	584 159	565 336	974 336	545 952	428 384	175 159	38 207	136 952	23 133	9 390	13 743
31.12.99	1 148 960	579 423	569 537	969 096	539 246	429 850	179 864	40 177	139 687	24 522	10 096	14 426
31.03.00	1 137 114	569 181	567 933	955 201	527 961	427 240	181 913	41 220	140 693	25 968	10 667	15 301
30.06.00	1 139 096	571 306	567 790	953 591	528 738	424 853	185 505	42 568	142 937	27 184	11 076	16 108
30.09.00	1 155 000	579 882	575 118	968 790	536 739	432 051	186 210	43 143	143 067	27 364	11 140	16 224
31.12.00	1 143 032	569 365	573 667	955 222	525 374	429 848	187 810	43 991	143 819	28 755	12 101	16 654
31.03.01	1 127 405	558 685	568 720	939 012	513 889	425 123	188 393	44 796	143 597	30 255	12 876	17 379
30.06.01	1 125 714	559 045	566 669	935 918	513 802	422 116	189 796	45 243	144 553	30 907	13 098	17 809
30.09.01	1 138 977	566 202	572 775	949 372	520 963	428 409	189 605	45 239	144 366	30 648	12 809	17 839
31.12.01	1 132 602	558 438	574 164	938 968	511 669	427 299	193 634	46 769	146 865	31 903	13 665	18 238
31.03.02	1 113 032	545 345	567 687	920 547	498 710	421 837	192 485	46 635	145 850	32 369	13 880	18 489
30.06.02	1 103 776	542 335	561 441	909 670	495 149	414 521	194 106	47 186	146 920	33 012	13 939	19 073
30.09.02	1 110 970	545 684	565 286	916 882	498 470	418 412	194 088	47 214	146 874	32 745	13 780	18 965
31.12.02	1 094 823	534 055	560 768	899 370	485 794	413 576	195 453	48 261	147 192	33 819	14 800	19 019

5 Sozialversicherungspflichtig Beschäftigte - am Arbeitsort Berlin - am 31.12.2002 nach Wirtschaftsabschnitten und -unterabschnitten, Geschlecht, Stellung im Beruf sowie Staatsangehörigkeit

Klassifikation der Wirtschaftszweige (WZ93)		Insgesamt	Und zwar					
			männlich	weiblich	Arbeiter/-innen	Angestellte	deutsche	ausländische
							Beschäftigte	
A+B	Land- und Forstwirtschaft; Fischerei	5 003	3 739	1 264	4 027	976	4 483	520
C	Bergbau u. Gew. v. Steinen u. Erden	324	252	72	97	227	316	8
CA	Kohlenbergbau, Torfgew., Gew. v. Erdöl u. Erdgas usw	288	224	64	70	218	282	6
CB	Erzbergbau, Gew. v. Steinen u. Erden, sonst. Bergbau	36	28	8	27	9	34	2
D	Verarbeitendes Gewerbe	132 131	90 675	41 456	69 755	62 376	121 245	10 886
DA	Ernährungsgewerbe u. Tabakverarbeitung	16 076	9 056	7 020	10 015	6 061	14 448	1 628
DB+DC	Textil- und Bekleidungsgewerbe; Ledergewerbe	1 853	869	984	1 073	780	1 635	218
DD	Holzgewerbe (oh.H.v.Möbeln)	1 676	1 563	113	1 437	239	1 258	418
DE	Papier-, Verlags- u. Druckgewerbe	17 889	9 783	8 106	6 325	11 564	17 088	801
DF	Kokerei, Mineralölverarbeitung, H. v. Brutstoffen	—	—	—	—	—	—	—
DG	Chemische Industrie	11 766	6 129	5 637	3 560	8 206	11 200	566
DH	H. v. Gummi- u. Kunststoffwaren	3 485	2 668	817	2 540	945	3 035	450
DI	Glasgewerbe, Keramik, Verarb. v. Steinen u. Erden	2 007	1 420	587	1 209	798	1 912	95
DJ	Metallerzg. u. -bearb., H. v. Metallerzeugnissen	13 250	11 052	2 198	9 852	3 398	11 990	1 260
DK	Maschinenbau	11 949	9 961	1 988	7 133	4 816	10 928	1 021
DL	H. v. Büromasch., DV-Gerät. u. -Einr.; Elektrotech. usw	39 824	28 047	11 777	18 268	21 556	36 744	3 080
DM	Fahrzeugbau	8 135	7 046	1 089	5 594	2 541	6 999	1 136
DN	H.v.Möbeln, Schmuck, Musikinstr. usw.; Recycling	4 221	3 081	1 140	2 749	1 472	4 008	213
E	Energie- und Wasserversorgung	11 500	7 913	3 587	3 114	8 386	11 379	121
F	Baugewerbe	61 732	53 149	8 583	44 649	17 083	57 430	4 302
45.2	dar. Hoch- und Tiefbau	24 625	21 250	3 375	16 625	8 000	22 611	2 014
G	Handel; Instandh. u. Rep. v. Kfz u. Gebrauchsgütern	139 993	62 484	77 509	33 665	106 328	131 829	8 164
51(o.51.1)	dar.: Großhandel	22 431	14 129	8 302	6 343	16 088	20 826	1 605
52	Einzelhandel	88 608	27 543	61 065	14 745	73 863	83 478	5 130
H	Gastgewerbe	43 040	21 500	21 540	32 431	10 609	32 384	10 656
I	Verkehr u. Nachrichtenübermittlung	69 353	49 059	20 294	36 830	32 523	66 198	3 155
60-63	Verkehr	56 834	42 274	14 560	29 934	26 900	54 287	2 547
64	Nachrichtenübermittlung	12 519	6 785	5 734	6 896	5 623	11 911	608
J	Kredit- und Versicherungsgewerbe	38 878	15 010	23 868	381	38 497	38 347	531
65	dar. Kreditgewerbe	24 552	9 153	15 399	192	24 360	24 246	306
K	Grundst., Wohnungswesen, Verm. bewegl. Sachen usw	194 104	99 162	94 942	62 257	131 847	179 756	14 348
74.1	dar. Rechtsberatung u.a	39 822	15 096	24 726	2 758	37 064	38 283	1 539
L+Q	Öffentliche Verwaltung u.ä.	99 531	33 039	66 492	14 376	85 155	97 194	2 337
75.1	dar.: Öffentl. Verwaltung	63 631	22 854	40 777	11 871	51 760	62 017	1 614
75.2	Öffentl. Sicherheit u.a.	7 471	3 243	4 228	1 497	5 974	7 371	100
M	Erziehung und Unterricht	63 070	24 726	38 344	13 076	49 994	59 135	3 935
N	Gesundheits-, Veterinär- u. Sozialwesen	148 902	33 936	114 966	19 848	129 054	141 918	6 984
85.1,85.2	Gesundheits- und Veterinärwesen	91 501	18 657	72 844	9 275	82 226	87 429	4 072
85.3	Sozialwesen	57 401	15 279	42 122	10 573	46 828	54 489	2 912
O	Erbringung sonst. öffentl. u. persönl. Dienstleistungen	86 096	39 180	46 916	29 850	56 246	80 911	5 185
P	Private Haushalte	1 073	180	893	683	390	928	145
Insgesamt ¹⁾		1 094 823	534 055	560 768	365 063	729 760	1 023 532	71 291

1) Einschl. Fälle ohne Angabe zur Wirtschaftsgliederung

6 Sozialversicherungspflichtig Beschäftigte - am Arbeitsort Berlin - am 31.12.2002 nach zusammengefassten Wirtschaftsbereichen, Stellung im Beruf und Altersgruppen

Stellung im Beruf - Wirtschaftsgliederung	Insgesamt	Davon im Alter von ... bis unter ... Jahren								
		unter 20	20 bis 25	25 bis 30	30 bis 40	40 bis 50	50 bis 55	55 bis 60	60 bis 65	65 und mehr
Insgesamt										
Arbeiter										
Land- und Forstwirtschaft; Fischerei	4 027	181	411	384	1 228	1 056	366	232	150	19
Produzierendes Gewerbe	117 615	5 266	9 391	10 048	36 782	32 968	12 046	7 859	3 112	143
Bergbau	97	–	1	2	14	48	22	5	3	2
Verarbeitendes Gewerbe	69 755	2 429	4 940	5 496	21 394	19 928	8 024	5 338	2 110	96
Energie- und Wasserversorgung	3 114	242	229	117	830	954	460	233	49	–
Baugewerbe	44 649	2 595	4 221	4 433	14 544	12 038	3 540	2 283	950	45
Handel, Gastgewerbe und Verkehr	102 926	4 243	11 908	11 606	30 812	26 729	9 583	5 626	2 060	359
Handel	33 665	1 768	4 111	3 972	9 989	8 234	2 844	1 865	769	113
Gastgewerbe	32 431	1 773	5 905	5 059	9 857	6 389	1 880	1 096	403	69
Verkehr und Nachrichtenübermittl.	36 830	702	1 892	2 575	10 966	12 106	4 859	2 665	888	177
Sonstige Dienstleistungen	140 471	7 772	15 031	11 390	33 230	37 833	16 859	12 189	5 374	793
Kredit- und Versicherungsgewerbe	381	1	7	9	83	126	69	55	27	4
Grundstückswesen, Vermietung, Dienstleistungen für Unternehmen	62 257	1 146	5 552	6 010	16 644	17 657	7 380	4 954	2 281	633
Öffentliche Verwaltung u.ä. Öffentliche und private Dienstleistungen (ohne öffentliche Verwaltung)	14 376	430	601	518	2 918	4 532	2 280	1 938	1 141	18
	63 457	6 195	8 871	4 853	13 585	15 518	7 130	5 242	1 925	138

1) Einschl. Fälle ohne Angabe zur Wirtschaftsgliederung.

Noch: 6 Sozialversicherungspflichtig Beschäftigte - am Arbeitsort Berlin - am 31.12.2002 nach zusammengefassten Wirtschaftsbereichen, Stellung im Beruf und Altersgruppen

Stellung im Beruf - Wirtschaftsgliederung	Insgesamt	Davon im Alter von ... bis unter ... Jahren								
		unter 20	20 bis 25	25 bis 30	30 bis 40	40 bis 50	50 bis 55	55 bis 60	60 bis 65	65 und mehr
Darunter: Weiblich										
Arbeiter										
Land- und Forstwirtschaft; Fischerei	714	31	76	65	242	195	62	28	15	–
Produzierendes Gewerbe	16 442	501	1 163	1 087	4 656	4 894	2 470	1 332	310	29
Bergbau	1	–	–	–	–	1	–	–	–	–
Verarbeitendes Gewerbe	15 131	406	993	959	4 289	4 591	2 331	1 249	289	24
Energie- und Wasserversorgung	175	21	15	7	29	49	40	14	–	–
Baugewerbe	1 135	74	155	121	338	253	99	69	21	5
Handel, Gastgewerbe und Verkehr	29 429	1 287	4 671	3 648	7 999	7 153	2 646	1 519	408	98
Handel	9 300	367	1 315	1 043	2 488	2 332	939	604	164	48
Gastgewerbe	15 036	830	3 001	2 181	3 943	3 206	1 070	599	175	31
Verkehr und Nachrichtenübermittl.	5 093	90	355	424	1 568	1 615	637	316	69	19
Sonstige Dienstleistungen	59 717	3 013	6 084	4 830	14 089	16 841	7 699	5 275	1 572	314
Kredit- und Versicherungsgewerbe	128	–	6	5	26	45	22	16	5	3
Grundstückswesen, Vermietung, Dienstleistungen für Unternehmen	23 737	346	1 795	1 944	6 491	7 367	3 086	1 846	632	230
Öffentliche Verwaltung u.ä. Öffentliche und private Dienstleistungen (ohne öffentliche Verwaltung)	4 590	133	206	175	974	1 540	772	618	170	2
Zusammen ¹⁾	106 308	4 832	11 995	9 630	26 986	29 086	12 878	8 155	2 305	441
Angestellte										
Land- und Forstwirtschaft; Fischerei	550	5	23	32	156	187	66	59	20	2
Produzierendes Gewerbe	37 256	896	3 032	3 050	11 306	10 367	4 623	3 062	796	124
Bergbau	71	1	2	6	11	27	21	–	3	–
Verarbeitendes Gewerbe	26 325	661	2 195	2 320	8 111	7 086	3 095	2 174	605	78
Energie- und Wasserversorgung	3 412	121	358	248	903	1 040	499	229	14	–
Baugewerbe	7 448	113	477	476	2 281	2 214	1 008	659	174	46
Handel, Gastgewerbe und Verkehr	89 914	3 039	10 953	10 911	26 736	21 967	8 851	5 759	1 494	204
Handel	68 209	2 384	8 210	8 281	20 163	16 505	6 660	4 616	1 228	162
Gastgewerbe	6 504	343	1 389	1 169	1 717	1 093	414	267	92	20
Verkehr und Nachrichtenübermittl.	15 201	312	1 354	1 461	4 856	4 369	1 777	876	174	22
Sonstige Dienstleistungen	326 704	7 761	27 504	33 320	96 191	89 352	37 423	26 391	8 130	632
Kredit- und Versicherungsgewerbe	23 740	307	1 880	2 592	8 312	6 658	2 597	1 133	244	17
Grundstückswesen, Vermietung, Dienstleistungen für Unternehmen	71 205	1 172	7 987	9 519	22 626	17 268	6 772	4 297	1 308	256
Öffentliche Verwaltung u.ä. Öffentliche und private Dienstleistungen (ohne öffentliche Verwaltung)	61 902	1 230	2 537	3 557	16 835	19 578	8 943	6 942	2 251	29
Zusammen ¹⁾	454 460	11 703	41 516	47 316	134 396	121 882	50 968	35 276	10 441	962
Insgesamt										
Land- und Forstwirtschaft; Fischerei	1 264	36	99	97	398	382	128	87	35	2
Produzierendes Gewerbe	53 698	1 397	4 195	4 137	15 962	15 261	7 093	4 394	1 106	153
Bergbau	72	1	2	6	11	28	21	–	3	–
Verarbeitendes Gewerbe	41 456	1 067	3 188	3 279	12 400	11 677	5 426	3 423	894	102
Energie- und Wasserversorgung	3 587	142	373	255	932	1 089	539	243	14	–
Baugewerbe	8 583	187	632	597	2 619	2 467	1 107	728	195	51
Handel, Gastgewerbe und Verkehr	119 343	4 326	15 624	14 559	34 735	29 120	11 497	7 278	1 902	302
Handel	77 509	2 751	9 525	9 324	22 651	18 837	7 599	5 220	1 392	210
Gastgewerbe	21 540	1 173	4 390	3 350	5 660	4 299	1 484	866	267	51
Verkehr und Nachrichtenübermittl.	20 294	402	1 709	1 885	6 424	5 984	2 414	1 192	243	41
Sonstige Dienstleistungen	386 421	10 774	33 588	38 150	110 280	106 193	45 122	31 666	9 702	946
Kredit- und Versicherungsgewerbe	23 868	307	1 886	2 597	8 338	6 703	2 619	1 149	249	20
Grundstückswesen, Vermietung, Dienstleistungen für Unternehmen	94 942	1 518	9 782	11 463	29 117	24 635	9 858	6 143	1 940	486
Öffentliche Verwaltung u.ä. Öffentliche und private Dienstleistungen (ohne öffentliche Verwaltung)	66 492	1 363	2 743	3 732	17 809	21 118	9 715	7 560	2 421	31
Zusammen ¹⁾	560 768	16 535	53 511	56 946	161 382	150 968	63 846	43 431	12 746	1 403

1) Einschl. Fälle ohne Angabe zur Wirtschaftsgliederung.

7 Sozialversicherungspflichtig Beschäftigte - am Arbeitsort Berlin - am 31.12.2002 nach zusammengefassten Wirtschaftsabschnitten, Staatsangehörigkeit und Altersgruppen

Staatsangehörigkeit - Wirtschaftsgliederung (WZ93)	Insgesamt	Davon im Alter von ... bis unter ... Jahren								
		unter 20	20 bis 25	25 bis 30	30 bis 40	40 bis 50	50 bis 55	55 bis 60	60 bis 65	65 und mehr
Insgesamt										
Deutsche Beschäftigte										
Land- und Forstwirtschaft; Fischerei	4 483	187	404	373	1 294	1 276	440	294	190	25
Produzierendes Gewerbe	190 370	6 510	13 419	14 357	58 175	54 946	21 438	14 708	6 292	525
Bergbau	316	1	2	10	61	115	85	24	16	2
Verarbeitendes Gewerbe	121 245	3 300	7 922	9 011	37 052	34 905	14 179	10 080	4 453	343
Energie- und Wasserversorgung	11 379	390	780	545	3 006	3 708	1 830	945	175	–
Baugewerbe	57 430	2 819	4 715	4 791	18 056	16 218	5 344	3 659	1 648	180
Handel, Gastgewerbe und Verkehr	230 411	8 641	25 471	24 854	67 805	59 608	23 110	14 735	5 375	812
Handel	131 829	5 430	15 030	15 197	38 927	32 383	12 443	8 734	3 255	430
Gastgewerbe	32 384	2 013	6 477	4 862	8 796	6 258	2 099	1 284	499	96
Verkehr und Nachrichtenübermittl.	66 198	1 198	3 964	4 795	20 082	20 967	8 568	4 717	1 621	286
Sonstige Dienstleistungen	598 189	17 181	49 776	58 025	168 534	160 201	68 934	50 953	22 286	2 299
Kredit- und Versicherungsgewerbe	38 347	446	3 090	4 347	13 068	10 460	4 080	2 114	701	41
Grundstückswesen, Vermietung, Dienstleistungen für Unternehmen	179 756	2 715	16 127	20 787	55 510	45 897	18 626	12 766	5 996	1 332
Öffentliche Verwaltung u.ä. Öffentliche und private Dienstleistungen (ohne öffentliche Verwaltung)	97 194	2 075	3 858	5 261	23 806	29 985	14 560	11 852	5 718	79
Zusammen ¹⁾	282 892	11 945	26 701	27 630	76 150	73 859	31 668	24 221	9 871	847
Zusammen ¹⁾	1 023 532	32 521	89 077	97 614	295 826	276 059	113 930	80 697	34 146	3 662
Ausländische Beschäftigte										
Land- und Forstwirtschaft; Fischerei	520	8	57	69	186	110	34	34	21	1
Produzierendes Gewerbe	15 317	136	827	1 774	5 421	3 614	1 875	1 308	347	15
Bergbau	8	–	1	1	4	1	–	1	–	–
Verarbeitendes Gewerbe	10 886	75	468	1 080	3 743	2 642	1 519	1 060	289	10
Energie- und Wasserversorgung	121	3	17	16	38	20	14	11	2	–
Baugewerbe	4 302	58	341	677	1 636	951	342	236	56	5
Handel, Gastgewerbe und Verkehr	21 975	443	2 650	4 090	8 307	4 398	1 154	676	204	53
Handel	8 164	222	1 058	1 566	2 937	1 543	457	270	79	32
Gastgewerbe	10 656	202	1 376	2 023	4 137	2 089	464	261	89	15
Verkehr und Nachrichtenübermittl.	3 155	19	216	501	1 233	766	233	145	36	6
Sonstige Dienstleistungen	33 465	871	3 644	5 204	10 609	7 383	3 141	1 885	605	123
Kredit- und Versicherungsgewerbe	531	6	40	97	179	122	56	25	5	1
Grundstückswesen, Vermietung, Dienstleistungen für Unternehmen	14 348	146	1 330	2 490	5 208	3 248	1 098	579	184	65
Öffentliche Verwaltung u.ä. Öffentliche und private Dienstleistungen (ohne öffentliche Verwaltung)	2 337	45	153	271	631	585	310	236	100	6
Zusammen ¹⁾	16 249	674	2 121	2 346	4 591	3 428	1 677	1 045	316	51
Zusammen ¹⁾	71 291	1 458	7 178	11 140	24 527	15 507	6 206	3 904	1 179	192
Insgesamt										
Land- und Forstwirtschaft; Fischerei	5 003	195	461	442	1 480	1 386	474	328	211	26
Produzierendes Gewerbe	205 687	6 646	14 246	16 131	63 596	58 560	23 313	16 016	6 639	540
Bergbau	324	1	3	11	65	116	85	25	16	2
Verarbeitendes Gewerbe	132 131	3 375	8 390	10 091	40 795	37 547	15 698	11 140	4 742	353
Energie- und Wasserversorgung	11 500	393	797	561	3 044	3 728	1 844	956	177	–
Baugewerbe	61 732	2 877	5 056	5 468	19 692	17 169	5 686	3 895	1 704	185
Handel, Gastgewerbe und Verkehr	252 386	9 084	28 121	28 944	76 112	64 006	24 264	15 411	5 579	865
Handel	139 993	5 652	16 088	16 763	41 864	33 926	12 900	9 004	3 334	462
Gastgewerbe	43 040	2 215	7 853	6 885	12 933	8 347	2 563	1 545	588	111
Verkehr und Nachrichtenübermittl.	69 353	1 217	4 180	5 296	21 315	21 733	8 801	4 862	1 657	292
Sonstige Dienstleistungen	631 654	18 052	53 420	63 229	179 143	167 584	72 075	52 838	22 891	2 422
Kredit- und Versicherungsgewerbe	38 878	452	3 130	4 444	13 247	10 582	4 136	2 139	706	42
Grundstückswesen, Vermietung, Dienstleistungen für Unternehmen	194 104	2 861	17 457	23 277	60 718	49 145	19 724	13 345	6 180	1 397
Öffentliche Verwaltung u.ä. Öffentliche und private Dienstleistungen (ohne öffentliche Verwaltung)	99 531	2 120	4 011	5 532	24 437	30 570	14 870	12 088	5 818	85
Zusammen ¹⁾	299 141	12 619	28 822	29 976	80 741	77 287	33 345	25 266	10 187	898
Zusammen ¹⁾	1 094 823	33 979	96 255	108 754	320 353	291 566	120 136	84 601	35 325	3 854

1) Einschl. Fälle ohne Angabe zur Wirtschaftsgliederung.

Noch: 7 Sozialversicherungspflichtig Beschäftigte - am Arbeitsort Berlin - am 31.12.2002 nach zusammengefassten Wirtschaftsabschnitten, Staatsangehörigkeit und Altersgruppen

Staatsangehörigkeit - Wirtschaftsgliederung (WZ93)	Insgesamt	Davon im Alter von ... bis unter ... Jahren								
		unter 20	20 bis 25	25 bis 30	30 bis 40	40 bis 50	50 bis 55	55 bis 60	60 bis 65	65 und mehr
Darunter: Weiblich										
Deutsche Beschäftigte										
Land- und Forstwirtschaft; Fischerei	1 198	34	92	89	380	361	125	84	31	2
Produzierendes Gewerbe	50 067	1 369	3 989	3 827	14 815	14 362	6 399	4 109	1 048	149
Bergbau	71	1	1	6	11	28	21	–	3	–
Verarbeitendes Gewerbe	38 323	1 047	3 050	3 045	11 429	10 875	4 780	3 159	839	99
Energie- und Wasserversorgung	3 545	141	365	248	920	1 083	535	239	14	–
Baugewerbe	8 128	180	573	528	2 455	2 376	1 063	711	192	50
Handel, Gastgewerbe und Verkehr	111 830	4 123	14 569	13 079	32 207	27 647	11 021	7 062	1 841	281
Handel	74 020	2 633	8 984	8 609	21 504	18 218	7 380	5 126	1 369	197
Gastgewerbe	18 134	1 097	3 933	2 705	4 509	3 580	1 273	759	234	44
Verkehr und Nachrichtenübermittl.	19 676	393	1 652	1 765	6 194	5 849	2 368	1 177	238	40
Sonstige Dienstleistungen	366 765	10 325	31 766	35 290	104 063	101 504	42 984	30 499	9 440	894
Kredit- und Versicherungsgewerbe	23 579	304	1 864	2 537	8 249	6 632	2 590	1 136	248	19
Grundstückswesen, Vermietung, Dienstleistungen für Unternehmen	86 719	1 440	9 082	10 190	26 196	22 594	9 139	5 778	1 842	458
Öffentliche Verwaltung u.ä. Öffentliche und private Dienstleistungen (ohne öffentliche Verwaltung)	65 170	1 331	2 659	3 577	17 440	20 774	9 530	7 434	2 394	31
Zusammen ¹⁾	529 895	15 853	50 421	52 287	151 471	143 884	60 534	41 759	12 360	1 326
Ausländische Beschäftigte										
Land- und Forstwirtschaft; Fischerei	66	2	7	8	18	21	3	3	4	–
Produzierendes Gewerbe	3 631	28	206	310	1 147	899	694	285	58	4
Bergbau	1	–	1	–	–	–	–	–	–	–
Verarbeitendes Gewerbe	3 133	20	138	234	971	802	646	264	55	3
Energie- und Wasserversorgung	42	1	8	7	12	6	4	4	–	–
Baugewerbe	455	7	59	69	164	91	44	17	3	1
Handel, Gastgewerbe und Verkehr	7 513	203	1 055	1 480	2 528	1 473	476	216	61	21
Handel	3 489	118	541	715	1 147	619	219	94	23	13
Gastgewerbe	3 406	76	457	645	1 151	719	211	107	33	7
Verkehr und Nachrichtenübermittl.	618	9	57	120	230	135	46	15	5	1
Sonstige Dienstleistungen	19 656	449	1 822	2 860	6 217	4 689	2 138	1 167	262	52
Kredit- und Versicherungsgewerbe	289	3	22	60	89	71	29	13	1	1
Grundstückswesen, Vermietung, Dienstleistungen für Unternehmen	8 223	78	700	1 273	2 921	2 041	719	365	98	28
Öffentliche Verwaltung u.ä. Öffentliche und private Dienstleistungen (ohne öffentliche Verwaltung)	1 322	32	84	155	369	344	185	126	27	–
Zusammen ¹⁾	30 873	682	3 090	4 659	9 911	7 084	3 312	1 672	386	77
Insgesamt										
Land- und Forstwirtschaft; Fischerei	1 264	36	99	97	398	382	128	87	35	2
Produzierendes Gewerbe	53 698	1 397	4 195	4 137	15 962	15 261	7 093	4 394	1 106	153
Bergbau	72	1	2	6	11	28	21	–	3	–
Verarbeitendes Gewerbe	41 456	1 067	3 188	3 279	12 400	11 677	5 426	3 423	894	102
Energie- und Wasserversorgung	3 587	142	373	255	932	1 089	539	243	14	–
Baugewerbe	8 583	187	632	597	2 619	2 467	1 107	728	195	51
Handel, Gastgewerbe und Verkehr	119 343	4 326	15 624	14 559	34 735	29 120	11 497	7 278	1 902	302
Handel	77 509	2 751	9 525	9 324	22 651	18 837	7 599	5 220	1 392	210
Gastgewerbe	21 540	1 173	4 390	3 350	5 660	4 299	1 484	866	267	51
Verkehr und Nachrichtenübermittl.	20 294	402	1 709	1 885	6 424	5 984	2 414	1 192	243	41
Sonstige Dienstleistungen	386 421	10 774	33 588	38 150	110 280	106 193	45 122	31 666	9 702	946
Kredit- und Versicherungsgewerbe	23 868	307	1 886	2 597	8 338	6 703	2 619	1 149	249	20
Grundstückswesen, Vermietung, Dienstleistungen für Unternehmen	94 942	1 518	9 782	11 463	29 117	24 635	9 858	6 143	1 940	486
Öffentliche Verwaltung u.ä. Öffentliche und private Dienstleistungen (ohne öffentliche Verwaltung)	66 492	1 363	2 743	3 732	17 809	21 118	9 715	7 560	2 421	31
Zusammen ¹⁾	560 768	16 535	53 511	56 946	161 382	150 968	63 846	43 431	12 746	1 403

1) Einschl. Fälle ohne Angabe zur Wirtschaftsgliederung.

8 Sozialversicherungspflichtig Beschäftigte - am Arbeitsort Berlin - am 31.12.2002 nach Wirtschaftsabschnitten, -unterabschnitten, Teilzeitbeschäftigung, Stellung im Beruf

Klassifikation der Wirtschaftszweige (WZ93)		Sozialversicherungspflichtig Beschäftigte				Darunter Teilzeitbeschäftigte		
		insgesamt	Arbeiter/-innen		Ange- stellte	zusammen	Arbeiter/ -innen	Ange- stellte
			zusammen	Fach- arbeiter/ -innen ¹⁾				
Insgesamt								
A+B	Land- und Forstwirtschaft; Fischerei	5 003	4 027	1 536	976	410	280	130
C	Bergbau u. Gew. v. Steinen u. Erden	324	97	77	227	8	6	2
CA	Kohlenbergbau, Torfgew., Gew. v. Erdöl u. Erdgas usw	288	70	67	218	3	3	
CB	Erzbergbau, Gew. v. Steinen u. Erden, sonst. Bergbau	36	27	10	9	5	3	2
D	Verarbeitendes Gewerbe	132 131	69 755	34 781	62 376	7 870	2 421	5 449
DA	Ernährungsgewerbe u. Tabakver- arbeitung	16 076	10 015	3 705	6 061	1 512	649	863
DB+DC	Textil- und Bekleidungsgewerbe; Ledergerwerbe	1 853	1 073	545	780	120	61	59
DD	Holzgewerbe (oh.H.v.Möbeln)	1 676	1 437	457	239	36	23	13
DE	Papier-, Verlags- u. Druck- gewerbe	17 889	6 325	2 647	11 564	1 737	441	1 296
DF	Kokerei, Mineralölverarbeitung, H. v. Brutstoffen	—	—	—	—	—	—	—
DG	Chemische Industrie	11 766	3 560	1 026	8 206	1 211	272	939
DH	H. v. Gummi- u. Kunststoffwaren	3 485	2 540	891	945	95	35	60
DI	Glasgewerbe, Keramik, Verarb. v. Steinen u. Erden	2 007	1 209	580	798	100	35	65
DJ	Metallerzg. u. -bearb., H. v. Metallerzeugnissen	13 250	9 852	5 932	3 398	285	89	196
DK	Maschinenbau	11 949	7 133	4 734	4 816	447	105	342
DL	H. v. Büromasch., DV-Gerät. u. -Einr.; Elektrotech. usw	39 824	18 268	9 378	21 556	1 995	590	1 405
DM	Fahrzeugbau	8 135	5 594	3 528	2 541	160	62	98
DN	H.v.Möbeln, Schmuck, Musikinstr. usw.; Recycling	4 221	2 749	1 358	1 472	172	59	113
E	Energie- und Wasserversorgung	11 500	3 114	2 238	8 386	617	79	538
F	Baugewerbe	61 732	44 649	28 259	17 083	2 942	1 364	1 578
45.2	dar. Hoch- und Tiefbau	24 625	16 625	10 235	8 000	1 038	459	579
G	Handel; Instandh. u. Rep. v. Kfz u. Gebrauchsgütern	139 993	33 665	13 126	106 328	35 937	5 105	30 832
51(o.51.1)	dar.: Großhandel	22 431	6 343	1 571	16 088	2 241	742	1 499
52	Einzelhandel	88 608	14 745	4 576	73 863	31 766	3 643	28 123
H	Gastgewerbe	43 040	32 431	6 814	10 609	10 651	9 064	1 587
I	Verkehr u. Nachrichtenübermittlung	69 353	36 830	11 778	32 523	5 689	3 334	2 355
60-63	Verkehr	56 834	29 934	8 474	26 900	3 248	1 488	1 760
64	Nachrichtenübermittlung	12 519	6 896	3 304	5 623	2 441	1 846	595
J	Kredit- und Versicherungsgewerbe	38 878	381	76	38 497	4 439	57	4 382
65	dar. Kreditgewerbe	24 552	192	52	24 360	3 106	22	3 084
K	Grundst., Wohnungswesen, Verm. bewegl. Sachen usw	194 104	62 257	14 645	131 847	35 420	18 422	16 998
74.1	dar. Rechtsberatung u.a	39 822	2 758	594	37 064	5 307	511	4 796
L+Q	Öffentliche Verwaltung u.ä.	99 531	14 376	3 329	85 155	15 578	1 344	14 234
75.1	dar.: Öffentl. Verwaltung	63 631	11 871	2 694	51 760	10 432	1 255	9 177
75.2	Öffentl. Sicherheit u.a.	7 471	1 497	435	5 974	302	34	268
M	Erziehung und Unterricht	63 070	13 076	2 054	49 994	16 306	1 486	14 820
N	Gesundheits-,Veterinär-u.Sozialwesen	148 902	19 848	3 992	129 054	41 911	6 119	35 792
85.1,85.2	Gesundheits- und Veterinärwesen	91 501	9 275	2 389	82 226	21 709	1 934	19 775
85.3	Sozialwesen	57 401	10 573	1 603	46 828	20 202	4 185	16 017
O	Erbringung sonst. öffentl. u. persönl. Dienstleistungen	86 096	29 850	10 319	56 246	17 246	5 572	11 674
P	Private Haushalte	1 073	683	92	390	414	284	130
Insgesamt ²⁾		1 094 823	365 063	133 123	729 760	195 453	54 942	140 511

1) Einschl. "Meister/-in bzw. Polier/-in". - 2) Einschl. Fälle ohne Angabe zur Wirtschaftsgliederung

Noch: 8 Sozialversicherungspflichtig Beschäftigte - am Arbeitsort Berlin - am 31.12.2002 nach Wirtschaftsabschnitten, -unterabschnitten, Teilzeitbeschäftigung, Stellung im Beruf

Klassifikation der Wirtschaftszweige (WZ93)		Sozialversicherungspflichtig Beschäftigte				Darunter Teilzeitbeschäftigte		
		insgesamt	Arbeiter/-innen		Ange- stellte	zusammen	Arbeiter/ -innen	Ange- stellte
			zusammen	Fach- arbeiter/ -innen ¹⁾				
Darunter: Weiblich								
A+B	Land- und Forstwirtschaft; Fischerei	1 264	714	288	550	146	63	83
C	Bergbau u. Gew. v. Steinen u. Erden	72	1	–	71	3	1	2
CA	Kohlenbergbau, Torfgew., Gew. v. Erdöl u. Erdgas usw	64	–	–	64	–	–	–
CB	Erzbergbau, Gew. v. Steinen u. Erden, sonst. Bergbau	8	1	–	7	3	1	2
D	Verarbeitendes Gewerbe	41 456	15 131	3 428	26 325	5 237	1 288	3 949
DA	Ernährungsgewerbe u. Tabakver- arbeitung	7 020	3 037	589	3 983	1 153	350	803
DB+DC	Textil- und Bekleidungsgewerbe; Ledergerwerbe	984	476	259	508	90	44	46
DD	Holzgewerbe (oh.H.v.Möbeln)	113	41	14	72	18	9	9
DE	Papier-, Verlags- u. Druck- gewerbe	8 106	1 936	415	6 170	1 214	249	965
DF	Kokerei, Mineralölverarbeitung, H. v. Brutstoffen	–	–	–	–	–	–	–
DG	Chemische Industrie	5 637	1 432	191	4 205	846	155	691
DH	H. v. Gummi- u. Kunststoffwaren	817	445	90	372	72	23	49
DI	Glasgewerbe, Keramik, Verarb. v. Steinen u. Erden	587	234	65	353	62	17	45
DJ	Metallerzg.u. -bearb., H. v. Metallerzeugnissen	2 198	880	122	1 318	186	28	158
DK	Maschinenbau	1 988	455	90	1 533	307	46	261
DL	H. v. Büromasch., DV-Gerät. u. -Einr.; Elektrotech. usw	11 777	5 362	1 421	6 415	1 074	323	751
DM	Fahrzeugbau	1 089	378	76	711	96	17	79
DN	H.v.Möbeln, Schmuck, Musikinstr. usw.; Recycling	1 140	455	96	685	119	27	92
E	Energie- und Wasserversorgung	3 587	175	81	3 412	339	9	330
F	Baugewerbe	8 583	1 135	266	7 448	1 576	365	1 211
45.2	dar. Hoch- und Tiefbau	3 375	352	76	3 023	462	57	405
G	Handel; Instandh. u. Rep. v. Kfz u. Gebrauchsgütern	77 509	9 300	2 455	68 209	30 539	3 036	27 503
51(o.51.1)	dar.: Großhandel	8 302	1 038	122	7 264	1 477	361	1 116
52	Einzelhandel	61 065	6 705	1 708	54 360	27 942	2 458	25 484
H	Gastgewerbe	21 540	15 036	2 897	6 504	5 857	4 783	1 074
I	Verkehr u. Nachrichtenübermittlung	20 294	5 093	1 470	15 201	3 293	1 496	1 797
60-63	Verkehr	14 560	2 452	388	12 108	1 778	451	1 327
64	Nachrichtenübermittlung	5 734	2 641	1 082	3 093	1 515	1 045	470
J	Kredit- und Versicherungsgewerbe	23 868	128	7	23 740	3 902	41	3 861
65	dar. Kreditgewerbe	15 399	42	3	15 357	2 755	15	2 740
K	Grundst.-, Wohnungswesen, Verm. bewegl. Sachen usw	94 942	23 737	1 903	71 205	23 796	12 469	11 327
74.1	dar. Rechtsberatung u.a	24 726	999	99	23 727	4 044	330	3 714
L+Q	Öffentliche Verwaltung u.ä.	66 492	4 590	588	61 902	13 729	1 016	12 713
75.1	dar.: Öffentl. Verwaltung	40 777	4 106	529	36 671	8 993	975	8 018
75.2	Öffentl. Sicherheit u.a.	4 228	357	50	3 871	262	23	239
M	Erziehung und Unterricht	38 344	4 765	512	33 579	11 397	1 095	10 302
N	Gesundheits-,Veterinär-u.Sozialwesen	114 966	12 442	1 658	102 524	35 449	5 248	30 201
85.1,85.2	Gesundheits- und Veterinärwesen	72 844	5 257	786	67 587	19 118	1 632	17 486
85.3	Sozialwesen	42 122	7 185	872	34 937	16 331	3 616	12 715
O	Erbringung sonst. öffentl. u. persönl. Dienstleistungen	46 916	13 500	4 805	33 416	11 560	3 081	8 479
P	Private Haushalte	893	555	65	338	363	243	120
Insgesamt ²⁾		560 768	106 308	20 424	454 460	147 192	34 237	112 955

1) Einschl. "Meister/-in bzw. Polier/-in". - 2) Einschl. Fälle ohne Angabe zur Wirtschaftsgliederung

9 Sozialversicherungspflichtig beschäftigte Auszubildende - am Arbeitsort Berlin - am 31.12.2002 nach Wirtschaftsabschnitten und -unterabschnitten, Geschlecht sowie Staatsangehörigkeit

Klassifikation der Wirtschaftszweige (WZ93)		Sozialversicherungspflichtig beschäftigte Auszubildende		Und zwar			
				Angestellte		ausländische Beschäftigte	
		insgesamt	weiblich	zusammen	weiblich	zusammen	weiblich
A+B	Land- und Forstwirtschaft; Fischerei	359	77	38	16	20	3
C	Bergbau u. Gew. v. Steinen u. Erden	3	3	3	3	–	–
CA	Kohlenbergbau, Torfgew., Gew. v. Erdöl u. Erdgas usw	3	3	3	3	–	–
CB	Erzbergbau, Gew. v. Steinen u. Erden, sonst. Bergbau	–	–	–	–	–	–
D	Verarbeitendes Gewerbe	6 237	2 226	2 352	1 456	363	81
DA	Ernährungsgewerbe u. Tabakverarbeitung	1 357	752	586	502	54	26
DB+DC	Textil- und Bekleidungsgewerbe; Ledergewerbe	69	40	38	25	2	1
DD	Holzgewerbe (oh.H.v.Möbeln)	58	7	5	4	1	–
DE	Papier-, Verlags- und Druckgewerbe	721	341	415	262	16	6
DF	Kokerei, Mineralölverarbeitung, H. v. Brutstoffen	–	–	–	–	–	–
DG	Chemische Industrie	492	274	364	223	18	9
DH	H. v. Gummi- u. Kunststoffwaren	95	18	29	17	12	1
DI	Glasgewerbe, Keramik, Verarb. v. Steinen u. Erden	111	35	35	14	6	2
DJ	Metallerzg. u. -bearb., H. v. Metallerzeugnissen	710	90	127	62	64	3
DK	Maschinenbau	406	52	78	40	23	2
DL	H. v. Büromasch., DV-Gerät. u. -Einr.; Elektrotech. usw	1 501	463	508	223	101	25
DM	Fahrzeugbau	382	75	113	55	59	4
DN	H.v.Möbeln, Schmuck, Musikinstr. usw.; Recycling	335	79	54	29	7	2
E	Energie- und Wasserversorgung	911	357	508	326	12	–
F	Baugewerbe	4 619	410	605	271	315	21
45.2	dar. Hoch- und Tiefbau	3 440	281	407	181	213	14
G	Handel; Instandh. u. Rep. v. Kfz u. Gebrauchsgütern	9 276	4 382	6 634	3 869	346	150
51(o.51.1)	dar.: Großhandel	860	338	754	323	39	12
52	Einzelhandel	5 725	3 575	4 967	3 164	213	128
H	Gastgewerbe	3 627	2 038	1 060	809	145	71
I	Verkehr u. Nachrichtenübermittlung	2 198	893	1 217	764	90	18
60-63	Verkehr	1 996	808	1 115	716	77	15
64	Nachrichtenübermittlung	202	85	102	48	13	3
J	Kredit- und Versicherungsgewerbe	1 973	1 078	1 970	1 075	38	10
65	dar. Kreditgewerbe	1 253	720	1 253	720	22	10
K	Grundst., Wohnungswesen, Verm. bewegl. Sachen usw	7 038	4 152	5 756	3 809	222	139
74.1	dar. Rechtsberatung u.a.	3 235	2 360	3 011	2 290	109	86
L+Q	Öffentliche Verwaltung u.ä.	4 017	2 671	3 588	2 541	97	75
75.1	dar.: Öffentl. Verwaltung	2 400	1 552	1 978	1 424	84	65
75.2	Öffentl. Sicherheit u.a.	107	83	104	83	3	1
M	Erziehung und Unterricht	10 479	3 976	4 343	2 671	927	276
N	Gesundheits-, Veterinär- u. Sozialwesen	10 120	7 779	8 748	7 335	784	516
85.1,85.2	Gesundheits- und Veterinärwesen	7 272	6 247	7 026	6 052	511	447
85.3	Sozialwesen	2 848	1 532	1 722	1 283	273	69
O	Erbringung sonst. öffentl. u. persönl. Dienstleistungen	5 645	3 513	2 099	1 289	547	256
P	Private Haushalte	2	1	2	1	–	–
Insgesamt ¹⁾		66 510	33 560	38 929	26 239	3 908	1 616

1) Einschl. Fälle ohne Angabe zur Wirtschaftsgliederung

10 Sozialversicherungspflichtig Beschäftigte - am Arbeitsort Berlin - am 31.12.2002 nach Wirtschaftsabschnitten, Altersgruppen, Stellung im Beruf und Bildungsabschlüssen

Wirtschaftsgliederung - Altersgruppen - Stellung im Beruf		Insgesamt ¹⁾	Darunter				ohne abgeschlossene Berufs- ausbildung
			mit abgeschlossener Berufsausbildung				
			zusammen	davon mit Abschluß an einer			
Berufsfach- / Fachschule ²⁾	Fachhoch- schule ³⁾	wissenschaftl. Hochschule, Universität ⁴⁾					
Insgesamt							
Land- und Forstwirtschaft; Fischerei		5 003	2 189	1 966	105	118	1 071
Produzierendes Gewerbe		205 687	132 347	107 381	9 976	14 990	31 298
Bergbau		324	200	122	8	70	16
Verarbeitendes Gewerbe		132 131	87 631	68 423	7 094	12 114	23 427
Energie- und Wasserversorgung		11 500	9 846	7 394	1 124	1 328	1 334
Baugewerbe		61 732	34 670	31 442	1 750	1 478	6 521
Handel, Gastgewerbe und Verkehr		252 386	141 724	129 683	4 816	7 225	37 824
Handel		139 993	84 442	77 805	2 204	4 433	19 953
Gastgewerbe		43 040	11 531	11 047	223	261	7 953
Verkehr und Nachrichtenübermittlungen		69 353	45 751	40 831	2 389	2 531	9 918
Sonstige Dienstleistungen		631 654	413 098	310 466	25 154	77 478	90 282
Kredit- und Versicherungsgewerbe		38 878	32 757	26 936	1 843	3 978	3 618
Grundstückswesen, Vermietung, Dienstleistungen für Unternehmen		194 104	105 940	71 851	8 986	25 103	23 972
Öffentliche Verwaltung u.ä.		99 531	80 601	66 436	4 651	9 514	14 246
Öffentliche und private Dienstleistungen (ohne öffentliche Verwaltung)		299 141	193 800	145 243	9 674	38 883	48 446
Altersgruppe	unter 20	33 979	2 305	2 251	45	9	25 750
	20 bis unter 25	96 255	33 741	32 495	702	544	36 768
	25 bis unter 30	108 754	60 168	49 731	2 630	7 807	16 309
	30 bis unter 40	320 353	217 062	169 618	11 846	35 598	27 101
	40 bis unter 50	291 566	202 941	160 535	12 640	29 766	28 116
	50 bis unter 55	120 136	85 004	67 378	5 604	12 022	13 281
	55 bis unter 60	84 601	60 803	48 173	4 327	8 303	9 258
	60 bis unter 65	35 325	25 827	18 280	2 163	5 384	3 525
	65 und älter	3 854	1 557	1 067	100	390	384
Arbeiter		365 063	162 257	159 836	824	1 597	84 578
Angestellte		729 760	145 475	8 016	39 233	98 226	75 914
Deutsche		1 023 532	669 002	534 629	39 170	95 203	142 264
Ausländer		71 291	20 406	14 899	887	4 620	18 228
Insgesamt ⁵⁾		1 094 823	689 408	549 528	40 057	99 823	160 492
darunter: weiblich							
Land- und Forstwirtschaft; Fischerei		1 264	725	619	41	65	238
Produzierendes Gewerbe		53 698	32 305	26 228	2 236	3 841	10 304
Bergbau		72	36	22	1	13	6
Verarbeitendes Gewerbe		41 456	24 319	19 779	1 454	3 086	9 193
Energie- und Wasserversorgung		3 587	3 009	2 203	398	408	462
Baugewerbe		8 583	4 941	4 224	383	334	643
Handel, Gastgewerbe und Verkehr		119 343	70 033	65 092	1 875	3 066	18 203
Handel		77 509	48 998	45 963	865	2 170	11 020
Gastgewerbe		21 540	6 339	6 080	130	129	4 481
Verkehr und Nachrichtenübermittlungen		20 294	14 696	13 049	880	767	2 702
Sonstige Dienstleistungen		386 421	259 021	211 263	13 258	34 500	50 671
Kredit- und Versicherungsgewerbe		23 868	20 110	17 289	1 057	1 764	2 238
Grundstückswesen, Vermietung, Dienstleistungen für Unternehmen		94 942	49 249	37 690	3 428	8 131	11 947
Öffentliche Verwaltung u.ä.		66 492	54 677	47 153	2 601	4 923	8 497
Öffentliche und private Dienstleistungen (ohne öffentliche Verwaltung)		201 119	134 985	109 131	6 172	19 682	27 989
Altersgruppe	unter 20	16 535	1 255	1 220	30	5	12 188
	20 bis unter 25	53 511	20 756	20 000	458	298	18 735
	25 bis unter 30	56 946	33 827	28 716	1 326	3 785	7 369
	30 bis unter 40	161 382	114 255	93 941	5 264	15 050	12 408
	40 bis unter 50	150 968	106 966	88 180	5 777	13 009	14 253
	50 bis unter 55	63 846	44 578	37 415	2 297	4 866	7 693
	55 bis unter 60	43 431	30 899	26 193	1 687	3 019	5 213
	60 bis unter 65	12 746	9 068	7 142	552	1 374	1 405
	65 und älter	1 403	503	413	20	70	161
Arbeiter		106 308	34 363	33 555	233	575	31 205
Angestellte		454 460	327 744	269 665	17 178	40 901	48 220
Deutsche		529 895	353 094	296 558	17 027	39 509	71 000
Ausländer		30 873	9 013	6 662	384	1 967	8 425
Zusammen ⁵⁾		560 768	362 107	303 220	17 411	41 476	79 425

1) Einschl. Fälle " mit unbekannter Ausbildung" bzw. "Angabe nicht möglich" oder "ohne Angabe". - 2) Einschl. abgeschlossene Lehr- oder Anlernausbildung. - 3) Einschl. Ingenieurschule. - 4) Einschl. Lehrerausbildung. - 5) Einschl. Fälle ohne Angabe zur Wirtschaftsgliederung.

11 Sozialversicherungspflichtig Beschäftigte - am Arbeitsort Berlin - am 31.12.2002 nach Berufsbereichen, ausgewählten Berufsgruppen, Geschlecht, Stellung im Beruf und Staatsangehörigkeit

Klassifikation der Berufe		Insgesamt	Und zwar				
			Arbeiter/ -innen ¹⁾	Angestellte ¹⁾	in berufl. Ausbildung	deutsche	ausländische
						Beschäftigte	
Insgesamt							
I. Pflanzenbauer, Tierzüchter, Fischereiberufe	01-06	10 981	9 459	1 522	1 296	10 282	699
darunter: Gartenbauer	05	9 351	8 154	1 197	1 187	8 714	637
II. Bergleute, Mineralgewinner	07-09	99	73	26	–	92	7
III. Fertigungsberufe	10-54	191 646	173 299	18 347	17 228	170 690	20 956
Steinbrecher, Baustoffhersteller	10-11	422	343	79	62	397	25
Keramiker, Glasmacher	12-13	737	649	88	50	681	56
Chemiearbeiter, Kunststoffverarbeiter	14-15	5 221	4 624	597	156	4 386	835
darunter: Chemiearbeiter	14	3 328	2 772	556	121	3 033	295
Papierhersteller, -verarbeiter, Drucker	16-17	6 832	5 861	971	303	6 266	566
darunter: Drucker	17	4 374	3 551	823	227	4 088	286
Holzaufbereiter, Holzwarenfertiger u.ä.	18	199	158	41	8	189	10
Metallerzeuger, Metallbearbeiter	19-24	7 262	6 984	278	210	6 182	1 080
darunter: Metallverformer (spanend)	22	3 425	3 356	69	147	2 918	507
Schlosser, Mechaniker u. zugeord. Berufe	25-30	47 530	42 978	4 552	6 180	45 156	2 374
darunter:							
Schlosser	27	16 003	15 403	600	1 163	15 045	958
Mechaniker	28	13 549	12 098	1 451	2 328	12 837	712
Elektriker	31	22 472	19 785	2 687	2 670	21 667	805
Montierer und Metallberufe, a.n.g.	32	9 570	9 291	279	25	7 164	2 406
Textil- und Bekleidungsberufe	33-36	2 228	1 913	315	140	1 873	355
darunter: Textilverarbeiter	35	1 881	1 613	268	127	1 620	261
Lederhersteller, Leder- und Fellverarbeiter	37	720	601	119	57	678	42
Ernährungsberufe	39-43	28 318	25 522	2 796	2 135	22 169	6 149
darunter:							
Back- und Konditorwarenhersteller	39	2 725	2 546	179	419	2 327	398
Fleisch- und Fischverarbeiter	40	1 815	1 206	609	158	1 495	320
Speisenbereiter	41	20 903	19 251	1 652	1 509	15 829	5 074
Bauberufe	44-47	17 012	15 768	1 244	1 315	14 870	2 142
darunter: Maurer, Betonbauer	44	5 872	5 263	609	658	5 340	532
Bau-, Raumausstatter, Polsterer	48-49	5 193	4 834	359	871	4 718	475
Tischler, Modellbauer	50	5 461	5 098	363	1 250	5 231	230
Maler, Lackierer und verwandte Berufe	51	8 515	8 098	417	1 704	7 985	530
Warenprüfer, Versandfertigmacher	52	7 137	5 771	1 366	35	6 110	1 027
Hilfsarbeiter o. nähere Tätigkeitsangabe	53	11 223	10 067	1 156	46	9 654	1 569
Maschinisten u. zugehörige Berufe	54	5 594	4 954	640	11	5 314	280
IV. Technische Berufe	60-63	71 493	4 864	66 629	993	69 610	1 883
darunter:							
Ingenieure, Chemiker, Physiker, Mathematiker	60-61	29 712	813	28 899	103	28 847	865
darunter: Ingenieure	60	26 743	793	25 950	94	26 141	602
Techniker, technische Sonderfachkräfte	62-63	41 781	4 051	37 730	890	40 763	1 018
darunter: Techniker	62	34 286	3 409	30 877	389	33 516	770
V. Dienstleistungsberufe	68-93	801 546	169 616	631 930	38 258	755 391	46 155
darunter:							
Warenkaufleute	68	85 799	8 995	76 804	6 328	80 459	5 340
Dienstleistungskaufleute u. zugeh. Berufe	69-70	47 054	1 059	45 995	2 745	46 072	982
darunter: Bank- und Versicherungskaufleute	69	31 819	32	31 787	1 771	31 496	323
Verkehrsberufe	71-74	70 765	52 840	17 925	712	65 750	5 015
darunter:							
Berufe des Landverkehrs	71	38 617	30 835	7 782	299	36 423	2 194
Lagerverwalter, Lager-, Transportarbeiter	74	20 832	16 783	4 049	274	18 695	2 137
Organisations-, Verwaltungs-, Büroberufe	75-78	281 749	6 788	274 961	12 025	273 157	8 592
darunter: Bürofach-, Bürohilfskräfte	78	200 571	4 401	196 170	9 926	194 819	5 752
Ordnungs-, Sicherheitsberufe	79-81	33 269	22 341	10 928	469	31 432	1 837
Publizisten, Dolmetscher, Bibliothekare	82	10 273	99	10 174	193	9 761	512
Künstler und zugeordnete Berufe	83	11 122	1 367	9 755	555	10 192	930
Gesundheitsdienstberufe	84-85	92 681	5 185	87 496	8 007	88 952	3 729
darunter:							
Ärzte, Zahnärzte, Apotheker	84	12 202	695	11 507	924	11 811	391
Sozial- und Erziehungsberufe, a.n.g. Geistes- u.							
Naturwisschaftl. Berufe	86-89	90 772	4 047	86 725	1 567	86 474	4 298
darunter:							
Sozialpflegerische Berufe	86	55 713	3 616	52 097	1 304	53 744	1 969
Lehrer	87	21 701	274	21 427	69	20 329	1 372
Allgemeine Dienstleistungsberufe	90-93	78 062	66 895	11 167	5 657	63 142	14 920
darunter:							
Gästebetreuer	91	22 916	16 557	6 359	2 652	18 771	4 145
Reinigungsberufe	93	40 043	38 021	2 022	659	30 941	9 102
VI. Sonstige Berufe	97-99	19 058	7 752	11 306	8 735	17 467	1 591
Insgesamt		1 094 823	365 063	729 760	66 510	1 023 532	71 291

1) Einschl. der Personen in beruflicher Ausbildung.

Noch: 11 Sozialversicherungspflichtig Beschäftigte - am Arbeitsort Berlin - am 31.12.2002 nach Berufsbereichen, ausgewählten Berufsgruppen, Geschlecht, Stellung im Beruf und Staatsangehörigkeit

Klassifikation der Berufe		Insgesamt	Und zwar				
			Arbeiter/ -innen ¹⁾	Angestellte ¹⁾	in berufl. Ausbildung	deutsche	ausländische
						Beschäftigte	
Darunter: Weiblich							
I. Pflanzenbauer,Tierzüchter, Fischereiberufe	01-06	4 137	3 390	747	561	4 044	93
darunter: Gartenbauer	05	3 496	2 914	582	505	3 418	78
II. Bergleute, Mineralgewinner	07-09	21	9	12	—	18	3
III. Fertigungsberufe	10-54	35 303	29 999	5 304	1 987	30 260	5 043
Steinbrecher, Baustoffhersteller	10-11	77	41	36	15	74	3
Keramiker, Glasmacher	12-13	207	185	22	10	191	16
Chemiearbeiter, Kunststoffverarbeiter	14-15	1 764	1 455	309	46	1 563	201
darunter: Chemiearbeiter	14	1 439	1 140	299	46	1 327	112
Papierhersteller, -verarbeiter, Drucker	16-17	2 227	1 848	379	96	2 047	180
darunter: Drucker	17	1 156	826	330	64	1 095	61
Holzaufbereiter, Holzwarenfertiger u.ä.	18	40	14	26	4	39	1
Metallerzeuger, Metallbearbeiter	19-24	647	619	28	9	507	140
darunter: Metallverformer (spanend)	22	99	95	4	5	83	16
Schlosser, Mechaniker u. zugeord. Berufe	25-30	3 911	2 692	1 219	585	3 743	168
darunter:							
Schlosser	27	238	218	20	38	218	20
Mechaniker	28	1 027	889	138	90	939	88
Elektriker	31	1 437	1 094	343	129	1 333	104
Montierer und Metallberufe, a.n.g.	32	3 160	3 079	81	2	2 161	999
Textil- und Bekleidungsberufe	33-36	1 732	1 483	249	120	1 509	223
darunter: Textilverarbeiter	35	1 662	1 430	232	119	1 457	205
Lederhersteller, Leder- und Fellverarbeiter	37	282	208	74	14	274	8
Ernährungsberufe	39-43	12 366	11 269	1 097	529	10 354	2 012
darunter:							
Back- und Konditorwarenhersteller	39	685	641	44	117	588	97
Fleisch- und Fischverarbeiter	40	445	175	270	37	388	57
Speisenbereiter	41	10 220	9 507	713	362	8 506	1 714
Bauberufe	44-47	292	204	88	26	273	19
darunter: Maurer, Betonbauer	44	64	41	23	12	58	6
Bau-, Raumausstatter, Polsterer	48-49	257	150	107	54	246	11
Tischler, Modellbauer	50	319	272	47	190	313	6
Maler, Lackierer und verwandte Berufe	51	395	346	49	139	372	23
Warenprüfer, Versandfertigmacher	52	2 814	2 232	582	6	2 356	458
Hilfsarbeiter o. nähere Tätigkeitsangabe	53	3 194	2 654	540	12	2 732	462
Maschinisten u. zugehörige Berufe	54	182	154	28	1	173	9
IV. Technische Berufe	60-63	18 021	666	17 355	435	17 630	391
darunter:							
Ingenieure, Chemiker, Physiker, Mathematiker	60-61	5 281	151	5 130	38	5 124	157
darunter: Ingenieure	60	4 489	144	4 345	33	4 400	89
Techniker, technische Sonderfachkräfte	62-63	12 740	515	12 225	397	12 506	234
darunter: Techniker	62	7 928	233	7 695	102	7 814	114
V. Dienstleistungsberufe	68-93	495 358	70 475	424 883	26 468	470 562	24 796
darunter:							
Warenkaufleute	68	56 650	4 829	51 821	3 973	54 128	2 522
Dienstleistungskaufleute u. zugeh. Berufe	69-70	27 886	435	27 451	1 643	27 386	500
darunter: Bank- und Versicherungskaufleute	69	19 101	17	19 084	960	18 928	173
Verkehrsberufe	71-74	12 746	6 555	6 191	239	12 111	635
darunter:							
Berufe des Landverkehrs	71	3 339	1 643	1 696	163	3 245	94
Lagerverwalter, Lager-, Transportarbeiter	74	3 817	2 688	1 129	34	3 497	320
Organisations-, Verwaltungs-, Büroberufe	75-78	186 875	2 842	184 033	7 946	182 077	4 798
darunter: Bürofach-, Bürohilfskräfte	78	152 093	1 780	150 313	7 033	148 319	3 774
Ordnungs-, Sicherheitsberufe	79-81	8 309	5 435	2 874	206	7 593	716
Publizisten, Dolmetscher, Bibliothekare	82	5 911	43	5 868	116	5 622	289
Künstler und zugeordnete Berufe	83	4 443	372	4 071	271	4 098	345
Gesundheitsdienstberufe	84-85	77 765	3 518	74 247	6 945	74 720	3 045
darunter:							
Ärzte, Zahnärzte, Apotheker	84	6 972	325	6 647	515	6 773	199
Sozial- und Erziehungsberufe, a.n.g. Geistes- u.							
Naturwisschaftl. Berufe	86-89	63 761	3 117	60 644	1 166	61 182	2 579
darunter:							
Sozialpflegerische Berufe	86	45 740	2 961	42 779	1 034	44 253	1 487
Lehrer	87	12 015	120	11 895	40	11 301	714
Allgemeine Dienstleistungsberufe	90-93	51 012	43 329	7 683	3 963	41 645	9 367
darunter:							
Gästebetreuer	91	13 187	9 252	3 935	1 722	11 613	1 574
Reinigungsberufe	93	24 419	23 085	1 334	141	17 979	6 440
VI. Sonstige Berufe	97-99	7 928	1 769	6 159	4 109	7 381	547
Insgesamt		560 768	106 308	454 460	33 560	529 895	30 873

1) Einschl. der Personen in beruflicher Ausbildung.

12 Sozialversicherungspflichtig Beschäftigte - am Arbeitsort Berlin - am 31.12.2002 nach Berufsbereichen, ausgewählten Berufsgruppen, Geschlecht und Bildungsabschlüssen

Klassifikation der Berufe		Insgesamt ¹⁾	Darunter				ohne abgeschlossene Berufs- ausbildung
			mit abgeschlossener Berufsausbildung				
			zusammen	davon mit Abschluß an einer			
Berufsfach- / Fachschule ²⁾	Fachhoch- schule ³⁾	wissenschaftl. Hochschule, Universität ⁴⁾					
Insgesamt							
I. Pflanzenbauer, Tierzüchter, Fischereiberufe	01-06	10 981	5 375	4 906	192	277	3 073
darunter: Gartenbauer	05	9 351	4 284	3 908	162	214	2 725
II. Bergleute, Mineralgewinner	07-09	99	62	60	1	1	8
III. Fertigungsberufe	10-54	191 646	103 070	101 705	743	622	42 422
Steinbrecher, Baustoffhersteller	10-11	422	251	240	3	8	76
Keramiker, Glasmacher	12-13	737	401	389	9	3	197
Chemiearbeiter, Kunststoffverarbeiter	14-15	5 221	2 413	2 337	16	60	1 723
darunter: Chemiearbeiter	14	3 328	1 772	1 707	13	52	1 066
Papierhersteller, -verarbeiter, Drucker	16-17	6 832	3 749	3 667	46	36	1 724
darunter: Drucker	17	4 374	2 637	2 580	32	25	833
Holzaufbereiter, Holzwarenfertiger u.ä.	18	199	98	83	1	14	51
Metallerzeuger, Metallbearbeiter	19-24	7 262	4 733	4 692	24	17	1 382
darunter: Metallverformer (spanend)	22	3 425	2 487	2 468	12	7	453
Schlosser, Mechaniker u. zugeord. Berufe	25-30	47 530	31 361	31 112	179	70	7 469
darunter:							
Schlosser	27	16 003	11 547	11 489	45	13	2 078
Mechaniker	28	13 549	8 733	8 687	28	18	2 742
Elektriker	31	22 472	15 989	15 774	131	84	3 235
Montierer und Metallberufe, a.n.g.	32	9 570	4 106	4 082	14	10	3 892
Textil- und Bekleidungsberufe	33-36	2 228	1 115	1 091	14	10	503
darunter: Textilverarbeiter	35	1 881	988	976	8	4	387
Lederhersteller, Leder- und Fellverarbeiter	37	720	383	376	3	4	79
Ernährungsberufe	39-43	28 318	10 097	9 975	64	58	7 885
darunter:							
Back- und Konditorwarenhersteller	39	2 725	1 364	1 355	5	4	651
Fleisch- und Fischverarbeiter	40	1 815	1 007	991	3	13	379
Speisenbereiter	41	20 903	6 313	6 241	42	30	5 918
Bauberufe	44-47	17 012	8 076	7 993	47	36	2 399
darunter: Maurer, Betonbauer	44	5 872	3 421	3 394	21	6	745
Bau-, Raumausstatter, Polsterer	48-49	5 193	2 207	2 169	20	18	918
Tischler, Modellbauer	50	5 461	2 811	2 784	18	9	1 184
Maler, Lackierer und verwandte Berufe	51	8 515	4 730	4 713	12	5	1 714
Warenprüfer, Versandfertigmacher	52	7 137	3 335	3 124	90	121	2 327
Hilfsarbeiter o. nähere Tätigkeitsangabe	53	11 223	3 177	3 096	33	48	4 750
Maschinisten u. zugehörige Berufe	54	5 594	4 038	4 008	19	11	914
IV. Technische Berufe	60-63	71 493	59 056	30 651	12 599	15 806	2 772
darunter:							
Ingenieure, Chemiker, Physiker, Mathematiker	60-61	29 712	25 474	4 924	8 291	12 259	662
darunter: Ingenieure	60	26 743	22 698	4 687	8 015	9 996	606
Techniker, technische Sonderfachkräfte	62-63	41 781	33 582	25 727	4 308	3 547	2 110
darunter: Techniker	62	34 286	28 089	20 912	3 973	3 204	1 310
V. Dienstleistungsberufe	68-93	801 546	516 639	407 925	26 276	82 438	102 864
darunter:							
Warenkaufleute	68	85 799	53 434	50 269	1 269	1 896	12 114
Dienstleistungskaufleute u. zugeh. Berufe	69-70	47 054	36 005	29 980	1 940	4 085	4 591
darunter: Bank- und Versicherungskaufleute	69	31 819	27 686	22 737	1 603	3 346	2 940
Verkehrsberufe	71-74	70 765	36 025	35 179	441	405	15 129
darunter:							
Berufe des Landverkehrs	71	38 617	20 166	19 888	150	128	6 279
Lagerverwalter, Lager-, Transportarbeiter	74	20 832	8 440	8 157	127	156	6 898
Organisations-, Verwaltungs-, Büroberufe	75-78	281 749	201 277	151 118	13 939	36 220	27 045
darunter: Bürofach-, Bürohilfskräfte	78	200 571	140 027	119 803	7 193	13 031	22 207
Ordnungs-, Sicherheitsberufe	79-81	33 269	18 462	16 238	223	2 001	4 716
Publizisten, Dolmetscher, Bibliothekare	82	10 273	7 160	2 943	683	3 534	947
Künstler und zugeordnete Berufe	83	11 122	5 973	3 823	613	1 537	838
Gesundheitsdienstberufe	84-85	92 681	66 613	55 044	747	10 822	9 347
darunter:							
Ärzte, Zahnärzte, Apotheker	84	12 202	11 198	894	137	10 167	160
Sozial- und Erziehungsberufe, a.n.g. Geistes- u. Naturwisschaftl. Berufe	86-89	90 772	70 042	42 088	6 220	21 734	9 808
darunter:							
Sozialpflegerische Berufe	86	55 713	43 374	35 557	4 467	3 350	4 203
Lehrer	87	21 701	18 510	5 002	1 129	12 379	1 324
Allgemeine Dienstleistungsberufe	90-93	78 062	21 648	21 243	201	204	18 329
darunter:							
Gästebetreuer	91	22 916	6 132	5 967	91	74	4 149
Reinigungsberufe	93	40 043	8 727	8 638	50	39	11 126
VI. Sonstige Berufe	97-99	19 058	5 206	4 281	246	679	9 353
Insgesamt		1 094 823	689 408	549 528	40 057	99 823	160 492

1) Einschl. Ohne Fälle " mit unbekannter Ausbildung" bzw. "Angabe nicht möglich" oder "ohne Angabe". - 2) Einschl. abgeschlossene Lehr- oder Anlernausbildung. - 3) Einschl. Ingenieurschule. - 4) Einschl. Lehrerausbildung.

Noch: 12 Sozialversicherungspflichtig Beschäftigte - am Arbeitsort Berlin - am 31.12.2002 nach Berufsbereichen, ausgewählten Berufsgruppen, Geschlecht und Bildungsabschlüssen

Klassifikation der Berufe		Insgesamt ¹⁾	Darunter				ohne abgeschlossene Berufs- ausbildung
			mit abgeschlossener Berufsausbildung				
			zusammen	davon mit Abschluß an einer			
Berufsfach- / Fachschule ²⁾	Fachhoch- schule ³⁾	wissenschaftl. Hochschule, Universität ⁴⁾					
Darunter: Weiblich							
I. Pflanzenbauer, Tierzüchter, Fischereiberufe	01-06	4 137	2 252	2 039	73	140	1 034
darunter: Gartenbauer	05	3 496	1 818	1 643	65	110	902
II. Bergleute, Mineralgewinner	07-09	21	10	10	—	—	3
III. Fertigungsberufe	10-54	35 303	13 452	13 120	172	160	12 900
Steinbrecher, Baustoffhersteller	10-11	77	39	35	2	2	22
Keramiker, Glasmacher	12-13	207	82	79	2	1	70
Chemiearbeiter, Kunststoffverarbeiter	14-15	1 764	735	708	5	22	755
darunter: Chemiearbeiter	14	1 439	690	665	5	20	564
Papierhersteller, -verarbeiter, Drucker	16-17	2 227	1 028	996	21	11	720
darunter: Drucker	17	1 156	606	582	16	8	242
Holzaufbereiter, Holzwarenfertiger u.ä.	18	40	28	19	1	8	8
Metallerzeuger, Metallbearbeiter	19-24	647	167	162	3	2	359
darunter: Metallverformer (spanend)	22	99	49	44	3	2	37
Schlosser, Mechaniker u. zugeord. Berufe	25-30	3 911	2 124	2 051	49	24	804
darunter:							
Schlosser	27	238	134	131	2	1	72
Mechaniker	28	1 027	567	560	2	5	362
Elektriker	31	1 437	909	889	9	11	353
Montierer und Metallberufe, a.n.g.	32	3 160	641	636	2	3	1 918
Textil- und Bekleidungsberufe	33-36	1 732	918	901	11	6	369
darunter: Textilverarbeiter	35	1 662	888	877	7	4	351
Lederhersteller, Leder- und Fellverarbeiter	37	282	157	153	2	2	25
Ernährungsberufe	39-43	12 366	4 204	4 174	18	12	4 506
darunter:							
Back- und Konditorwarenhersteller	39	685	277	275	—	2	281
Fleisch- und Fischverarbeiter	40	445	251	250	—	1	157
Speisenbereiter	41	10 220	3 347	3 324	16	7	3 652
Bauberufe	44-47	292	133	120	6	7	63
darunter: Maurer, Betonbauer	44	64	24	22	2	—	12
Bau-, Raumausstatter, Polsterer	48-49	257	114	98	10	6	76
Tischler, Modellbauer	50	319	82	81	1	—	140
Maler, Lackierer und verwandte Berufe	51	395	159	156	1	2	130
Warenprüfer, Versandfertigmacher	52	2 814	1 037	994	16	27	1 067
Hilfsarbeiter o. nähere Tätigkeitsangabe	53	3 194	787	766	11	10	1 474
Maschinen u. zugehörige Berufe	54	182	108	102	2	4	41
IV. Technische Berufe	60-63	18 021	14 722	8 974	2 448	3 300	863
darunter:							
Ingenieure, Chemiker, Physiker, Mathematiker	60-61	5 281	4 391	915	1 231	2 245	120
darunter: Ingenieure	60	4 489	3 658	786	1 130	1 742	103
Techniker, technische Sonderfachkräfte	62-63	12 740	10 331	8 059	1 217	1 055	743
darunter: Techniker	62	7 928	6 692	4 745	1 022	925	290
V. Dienstleistungsberufe	68-93	495 358	329 531	277 388	14 597	37 546	60 644
darunter:							
Warenkaufleute	68	56 650	36 207	35 024	458	725	8 349
Dienstleistungskaufleute u. zugeh. Berufe	69-70	27 886	21 449	18 443	1 123	1 883	2 768
darunter: Bank- und Versicherungskaufleute	69	19 101	16 713	14 240	956	1 517	1 760
Verkehrsberufe	71-74	12 746	7 201	7 006	102	93	3 158
darunter:							
Berufe des Landverkehrs	71	3 339	1 926	1 883	30	13	776
Lagerverwalter, Lager-, Transportarbeiter	74	3 817	1 563	1 489	33	41	1 336
Organisations-, Verwaltungs-, Büroberufe	75-78	186 875	134 562	113 250	6 920	14 392	17 729
darunter: Bürofach-, Bürohilfskräfte	78	152 093	108 220	96 041	4 612	7 567	15 539
Ordnungs-, Sicherheitsberufe	79-81	8 309	3 734	2 967	43	724	1 396
Publizisten, Dolmetscher, Bibliothekare	82	5 911	4 260	1 975	505	1 780	520
Künstler und zugeordnete Berufe	83	4 443	2 374	1 600	259	515	339
Gesundheitsdienstberufe	84-85	77 765	55 432	48 937	629	5 866	7 850
darunter:							
Ärzte, Zahnärzte, Apotheker	84	6 972	6 212	714	113	5 385	108
Sozial- und Erziehungsberufe, a.n.g. Geistes- u. Naturwissensch. Berufe	86-89	63 761	50 444	34 532	4 451	11 461	5 829
darunter:							
Sozialpflegerische Berufe	86	45 740	36 333	30 684	3 376	2 273	3 268
Lehrer	87	12 015	10 381	3 067	797	6 517	729
Allgemeine Dienstleistungsberufe	90-93	51 012	13 868	13 654	107	107	12 706
darunter:							
Gästebetreuer	91	13 187	3 653	3 572	41	40	2 594
Reinigungsberufe	93	24 419	4 155	4 118	18	19	7 429
VI. Sonstige Berufe	97-99	7 928	2 140	1 689	121	330	3 981
Insgesamt		560 768	362 107	303 220	17 411	41 476	79 425

1) Einschl. Ohne Fälle " mit unbekannter Ausbildung" bzw. "Angabe nicht möglich" oder "ohne Angabe". - 2) Einschl. abgeschlossene Lehr- oder Anlernausbildung. - 3) Einschl. Ingenieurschule. - 4) Einschl. Lehrerausbildung.

13 Ausländische sozialversicherungspflichtig Beschäftigte - am Arbeitsort Berlin - am 31.12.2002 nach zusammengefassten Wirtschaftsabschnitten

Land der Staatsangehörigkeit	Ins- gesamt ¹⁾	Land- und Forst- wirtschaft	Bergbau	Verarbei- tendes Gewerbe	Energie- wirtschaft	Bau- gewerbe	Handel	Gast- gewerbe	Verkehr und Nach- richten	Kredit/ Versiche- rungen	Grund- stücks- wesen, Vermietg., Dienstl. f. Unter- nehmen	Öffent- liche Verwal- tung u.ä.	Öffentl. u. private Dienst- leister (o. Verw.)
Insgesamt													
Europa	54 609	453	8	9 412	107	3 867	6 387	6 530	2 420	451	10 726	1 841	12 399
EU-Mitgliedsländer	11 477	51	3	1 307	45	529	1 180	2 189	514	172	1 992	558	2 936
Eurozone	9 655	37	2	1 101	37	483	1 043	2 046	404	147	1 607	406	2 342
Belgien	178	2	-	31	-	2	12	15	12	2	34	19	49
Finnland	216	1	-	14	-	2	18	11	6	3	31	24	106
Frankreich	1 611	6	2	218	12	55	237	151	87	34	287	104	418
Griechenland	1 753	2	-	202	4	74	206	423	57	22	364	48	351
Irland	153	1	-	13	-	3	6	27	9	1	31	4	58
Italien	2 429	4	-	212	2	137	222	1 077	71	21	253	62	368
Luxemburg	35	-	-	1	-	1	2	3	4	2	7	3	12
Niederlande	593	5	-	73	4	21	61	39	32	13	124	27	194
Österreich	1 573	1	-	214	11	52	181	121	85	38	281	80	509
Portugal	455	13	-	47	1	119	29	63	13	3	66	17	84
Spanien	659	2	-	76	3	17	69	116	28	8	129	18	193
Übrige EU-Mitgliedsländer	1 822	14	1	206	8	46	137	143	110	25	385	152	594
Dänemark	194	2	-	15	3	14	27	24	5	6	39	8	51
Großbritannien u. Nordirland	1 384	10	1	171	4	28	86	100	95	13	279	126	471
Schweden	244	2	-	20	1	4	24	19	10	6	67	18	72
Übrige Europäische Länder	43 132	402	5	8 105	62	3 338	5 207	4 341	1 906	279	8 734	1 283	9 463
Bosnien-Herzegowina	900	2	-	93	3	240	63	85	11	1	223	13	166
Bulgarien	697	7	1	41	3	20	81	147	34	3	174	13	172
Serbien und Montenegro	5 357	19	-	1 174	8	821	348	570	141	38	1 053	181	1 004
Kroatien	2 080	3	-	455	8	203	221	273	46	25	318	59	468
Mazedonien	533	3	-	30	1	76	43	238	9	4	64	6	59
Polen	3 904	19	1	433	6	258	515	328	131	36	811	123	1 241
Rumänien	354	1	-	23	-	13	45	59	9	3	88	10	103
Russische Föderation	2 080	7	1	141	2	74	293	117	104	20	529	66	724
Schweiz	394	1	-	35	-	5	30	17	10	5	74	14	203
Tschech. Republik	228	2	-	20	-	4	32	21	15	2	48	7	77
Türkei	23 972	332	1	5 331	24	1 493	3 211	2 216	1 315	116	4 794	725	4 413
Ungarn	448	2	-	90	2	43	43	31	22	3	93	14	105
Sonstige	2 185	4	1	239	5	88	282	239	59	23	465	52	728
Afrika	3 519	19	-	359	2	123	268	838	151	9	1 033	108	608
Ägypten	231	-	-	17	-	10	14	107	6	1	37	7	31
Algerien	140	-	-	25	1	6	11	30	8	-	31	8	20
Ghana	602	4	-	53	-	13	38	149	26	1	253	6	59
Marokko	314	1	-	38	-	6	28	68	12	-	84	15	62
Nigeria	281	-	-	17	-	9	26	78	20	-	94	6	31
Sonstige	1 951	14	-	209	1	79	151	406	79	7	534	66	405
Amerika	2 503	5	-	238	4	38	186	309	104	28	579	132	879
Brasilien	236	-	-	13	-	5	23	36	6	2	45	25	81
Chile	123	-	-	12	-	3	8	14	1	-	21	6	58
USA	1 096	-	-	128	4	13	71	45	68	16	238	57	455
Sonstige	1 048	5	-	85	-	17	84	214	29	10	275	44	285
Asien	9 864	37	-	823	4	248	1 215	2 865	446	38	1 872	226	2 087
China	718	-	-	44	1	10	53	317	9	4	137	4	139
Indien	371	-	-	51	-	-	46	130	4	3	69	11	57
Irak	267	-	-	14	-	22	25	83	13	-	65	5	40
Iran	1 037	2	-	73	2	16	111	114	195	11	159	41	313
Israel	318	1	-	13	-	7	42	28	9	4	34	4	176
Libanon	991	2	-	40	-	60	162	418	31	2	120	21	135
Thailand	1 009	5	-	74	-	20	61	411	8	1	294	12	122
Vietnam	1 624	17	-	179	1	24	371	486	26	9	333	12	166
Sonstige	3 529	10	-	335	-	89	344	878	151	4	661	116	939
Australien u. Ozeanien	138	2	-	7	-	2	10	10	7	1	27	5	67
Staatenlos/ungeklärte Staatsangehörigkeit	658	4	-	47	4	24	98	104	27	4	111	25	209
Ausländer	71 291	520	8	10 886	121	4 302	8 164	10 656	3 155	531	14 348	2 337	16 249

1) Einschl. Fälle ohne Angabe zur Wirtschaftsgliederung

Noch: 13 Ausländische sozialversicherungspflichtig Beschäftigte - am Arbeitsort Berlin - am 31.12.2002 nach zusammengefassten Wirtschaftsabschnitten

Land der Staatsangehörigkeit	Ins- gesamt ¹⁾	Land- und Forst- wirtschaft	Bergbau	Verarbei- tendes Gewerbe	Energie- wirtschaft	Bau- gewerbe	Handel	Gast- gewerbe	Verkehr und Nach- richten	Kredit/ Versiche- rungen	Grund- stücks- wesen, Vermietg., Dienstl. f. Unter- nehmen	Öffent- liche Verwal- tung u.ä.	Öffentl. u. private Dienst- leister (o. Verw.)
Darunter: Weiblich													
Europa	24 311	44	1	2 724	37	386	2 748	2 181	503	254	6 494	1 114	7 821
EU-Mitgliedsländer	4 806	12	-	382	15	47	493	584	166	81	917	325	1 783
Eurozone	4 039	12	-	326	11	43	436	526	129	70	779	248	1 459
Belgien	86	-	-	8	-	-	7	6	3	1	17	18	26
Finnland	177	1	-	11	-	1	14	8	3	2	24	24	89
Frankreich	702	1	-	71	4	13	92	35	31	18	126	59	252
Griechenland	758	-	-	58	1	7	77	148	21	10	201	27	208
Irland	72	-	-	7	-	-	3	7	5	-	11	1	38
Italien	727	-	-	53	-	6	70	189	23	9	121	35	221
Luxemburg	14	-	-	-	-	-	1	-	1	1	3	1	7
Niederlande	236	3	-	21	1	1	20	14	8	5	40	12	111
Österreich	754	1	-	60	5	6	103	45	21	19	126	50	318
Portugal	181	6	-	14	-	7	14	21	3	1	38	14	63
Spanien	332	-	-	23	-	2	35	53	10	4	72	7	126
Übrige EU-Mitgliedsländer	767	-	-	56	4	4	57	58	37	11	138	77	324
Dänemark	112	-	-	8	2	2	13	16	2	4	23	7	35
Großbritannien u. Nordirland	523	-	-	38	1	1	29	30	31	3	93	56	241
Schweden	132	-	-	10	1	1	15	12	4	4	22	14	48
Übrige Europäische Länder	19 505	32	1	2 342	22	339	2 255	1 597	337	173	5 577	789	6 038
Bosnien-Herzegowina	381	-	-	24	2	19	31	46	1	-	147	9	102
Bulgarien	381	-	1	19	2	4	40	89	11	2	97	10	105
Serbien und Montenegro	2 625	5	-	492	2	63	173	243	23	24	714	137	749
Kroatien	1 150	-	-	189	4	20	149	146	14	19	217	45	347
Mazedonien	110	-	-	4	-	7	12	21	1	1	35	1	28
Polen	2 450	5	-	172	4	40	311	246	36	31	547	95	962
Rumänien	188	-	-	4	-	2	23	34	1	2	50	4	68
Russische Föderation	1 205	1	-	61	1	16	169	90	43	9	288	40	486
Schweiz	201	-	-	13	-	-	22	6	2	2	34	10	112
Tschech. Republik	148	1	-	9	-	1	21	16	6	2	32	7	53
Türkei	9 219	18	-	1 251	4	151	1 109	496	163	60	3 128	386	2 453
Ungarn	163	1	-	9	1	2	19	13	9	2	34	11	62
Sonstige	1 284	1	-	95	2	14	176	151	27	19	254	34	511
Afrika	898	1	-	56	1	15	59	101	16	4	380	32	233
Ägypten	24	-	-	2	-	-	1	4	1	1	3	3	9
Algerien	17	-	-	2	-	1	2	-	-	-	8	2	2
Ghana	223	1	-	12	-	5	8	9	1	-	157	1	29
Marokko	64	-	-	8	-	-	4	10	1	-	22	3	16
Nigeria	29	-	-	-	-	-	3	2	-	-	16	2	6
Sonstige	541	-	-	32	1	9	41	76	13	3	174	21	171
Amerika	1 098	-	-	70	1	10	91	116	26	11	244	68	461
Brasilien	156	-	-	8	-	5	18	19	5	1	29	16	55
Chile	58	-	-	3	-	1	4	2	-	-	10	3	35
USA	414	-	-	39	1	-	24	9	12	7	80	21	221
Sonstige	470	-	-	20	-	4	45	86	9	3	125	28	150
Asien	4 232	21	-	270	1	39	549	981	66	16	1 048	96	1 142
China	297	-	-	21	-	1	28	105	6	4	71	-	61
Indien	66	-	-	4	-	-	11	12	1	2	10	5	21
Irak	46	-	-	3	-	1	8	8	-	-	17	4	5
Iran	346	-	-	17	1	-	44	29	11	2	50	17	175
Israel	132	-	-	-	-	2	21	9	2	1	8	2	87
Libanon	169	-	-	1	-	6	25	57	2	1	31	6	40
Thailand	831	3	-	66	-	17	43	308	4	1	280	4	104
Vietnam	857	17	-	53	-	1	224	212	6	4	225	7	108
Sonstige	1 488	1	-	105	-	11	145	241	34	1	356	51	541
Australien u. Ozeanien	76	-	-	4	-	1	4	4	3	1	14	2	43
Staatenlos/ungeklärte Staatsangehörigkeit	258	-	-	9	2	4	38	23	4	3	43	10	122
Ausländer	30 873	66	1	3 133	42	455	3 489	3 406	618	289	8 223	1 322	9 822

1) Einschl. Fälle ohne Angabe zur Wirtschaftsgliederung

14 Ausländische sozialversicherungspflichtig Beschäftigte - am Arbeitsort Berlin - am 31.12.2002 nach Alter und Geschlecht

Land der Staatsangehörigkeit	Insgesamt	Davon im Alter von ... bis unter ... Jahren								
		unter 20	20 bis 25	25 bis 30	30 bis 40	40 bis 50	50 bis 55	55 bis 60	60 bis 65	65 und mehr
Insgesamt										
Europa	54 609	1 220	5 784	8 548	18 057	11 335	5 183	3 348	979	155
EU-Mitgliedsländer	11 477	111	763	1 681	3 767	2 737	1 190	902	273	53
Eurozone	9 655	103	659	1 451	3 169	2 266	978	751	233	45
Belgien	178	3	12	38	54	40	18	9	3	1
Finnland	216	-	6	25	39	48	56	36	6	-
Frankreich	1 611	3	72	280	617	360	154	98	26	1
Griechenland	1 753	25	148	254	542	425	153	137	58	11
Irland	153	2	19	20	56	35	13	5	2	1
Italien	2 429	49	205	349	831	581	189	163	50	12
Luxemburg	35	-	6	3	6	12	5	2	1	-
Niederlande	593	2	20	55	197	174	84	52	9	-
Österreich	1 573	15	84	190	451	361	228	178	55	11
Portugal	455	2	37	75	161	111	30	31	6	2
Spanien	659	2	50	162	215	119	48	40	17	6
Übrige EU-Mitgliedsländer	1 822	8	104	230	598	471	212	151	40	8
Dänemark	194	3	17	27	59	38	19	26	4	1
Großbritannien u. Nordirland	1 384	5	74	154	455	394	164	103	29	6
Schweden	244	-	13	49	84	39	29	22	7	1
Übrige Europäische Länder	43 132	1 109	5 021	6 867	14 290	8 598	3 993	2 446	706	102
Bosnien-Herzegowina	900	27	118	173	286	192	60	40	4	-
Bulgarien	697	24	199	151	162	98	32	21	7	3
Serbien und Montenegro	5 357	99	379	664	1 243	908	1 214	681	155	14
Kroatien	2 080	48	272	346	441	305	407	215	42	4
Mazedonien	533	17	69	129	199	78	22	14	5	-
Polen	3 904	52	364	601	1 115	1 183	417	134	23	15
Rumänien	354	4	60	70	114	70	19	12	2	3
Russische Föderation	2 080	19	200	375	649	550	175	82	18	12
Schweiz	394	-	14	49	151	101	35	30	11	3
Tschech. Republik	228	1	24	60	69	28	19	22	5	-
Türkei	23 972	779	3 055	3 736	9 049	4 522	1 328	1 055	405	43
Ungarn	448	3	20	59	107	150	72	29	8	-
Sonstige	2 185	36	247	454	705	413	193	111	21	5
Afrika	3 519	43	258	601	1 668	733	122	57	32	5
Ägypten	231	2	11	33	113	58	9	1	3	1
Algerien	140	1	6	12	57	46	8	3	5	2
Ghana	602	3	22	36	253	245	27	12	3	1
Marokko	314	2	27	63	177	27	11	4	3	-
Nigeria	281	2	11	42	172	45	6	2	1	-
Sonstige	1 951	33	181	415	896	312	61	35	17	1
Amerika	2 503	12	119	337	942	705	180	134	62	12
Brasilien	236	1	20	48	93	58	8	6	2	-
Chile	123	2	9	8	39	24	16	20	4	1
USA	1 096	1	27	93	387	345	111	76	46	10
Sonstige	1 048	8	63	188	423	278	45	32	10	1
Asien	9 864	159	940	1 538	3 593	2 543	663	323	92	13
China	718	5	91	147	274	152	27	12	7	3
Indien	371	2	32	93	115	64	34	28	3	-
Irak	267	10	33	54	95	61	9	4	1	-
Iran	1 037	9	42	67	299	422	121	54	18	5
Israel	318	3	31	58	85	75	42	16	6	2
Libanon	991	47	123	174	425	176	32	12	2	-
Thailand	1 009	13	94	102	345	355	67	30	3	-
Vietnam	1 624	25	97	133	740	562	46	14	6	1
Sonstige	3 529	45	397	710	1 215	676	285	153	46	2
Australien u. Ozeanien	138	-	6	34	51	24	11	6	4	2
Staatenlos/ungeklärte Staatsangehörigkeit	658	24	71	82	216	167	47	36	10	5
Ausländer	71 291	1 458	7 178	11 140	24 527	15 507	6 206	3 904	1 179	192

Noch: 14 Ausländische sozialversicherungspflichtig Beschäftigte - am Arbeitsort Berlin - am 31.12.2002 nach Alter und Geschlecht

Land der Staatsangehörigkeit	Insgesamt	Davon im Alter von ... bis unter ... Jahren								
		unter 20	20 bis 25	25 bis 30	30 bis 40	40 bis 50	50 bis 55	55 bis 60	60 bis 65	65 und mehr
Darunter: Weiblich										
Europa	24 311	577	2 545	3 671	7 522	5 323	2 821	1 449	335	68
EU-Mitgliedsländer	4 806	53	356	740	1 459	1 140	574	384	82	18
Eurozone	4 039	50	289	629	1 241	956	474	318	66	16
Belgien	86	3	8	15	31	19	6	3	1	-
Finnland	177	-	4	19	25	38	53	34	4	-
Frankreich	702	2	45	136	250	157	71	35	6	-
Griechenland	758	8	69	99	203	192	99	66	19	3
Irland	72	1	6	9	28	20	6	1	1	-
Italien	727	24	70	103	266	169	44	40	7	4
Luxemburg	14	-	2	1	2	7	2	-	-	-
Niederlande	236	1	10	20	65	62	47	27	4	-
Österreich	754	8	44	96	206	190	112	77	18	3
Portugal	181	2	11	29	63	38	16	18	2	2
Spanien	332	1	20	102	102	64	18	17	4	4
Übrige EU-Mitgliedsländer	767	3	67	111	218	184	100	66	16	2
Dänemark	112	-	12	14	27	26	13	17	3	-
Großbritannien u. Nordirland	523	3	45	74	157	137	65	33	8	1
Schweden	132	-	10	23	34	21	22	16	5	1
Übrige Europäische Länder	19 505	524	2 189	2 931	6 063	4 183	2 247	1 065	253	50
Bosnien-Herzegowina	381	10	55	69	116	91	27	12	1	-
Bulgarien	381	15	127	69	90	51	18	6	4	1
Serbien und Montenegro	2 625	42	148	276	534	553	693	306	66	7
Kroatien	1 150	26	140	164	226	194	281	100	17	2
Mazedonien	110	6	29	19	27	18	7	3	1	-
Polen	2 450	25	201	388	772	733	243	70	10	8
Rumänien	188	2	35	39	59	33	12	5	1	2
Russische Föderation	1 205	10	97	223	400	321	94	45	11	4
Schweiz	201	-	10	25	77	57	16	12	2	2
Tschech. Republik	148	-	13	39	47	20	13	13	3	-
Türkei	9 219	369	1 187	1 333	3 224	1 816	711	434	126	19
Ungarn	163	-	11	33	53	24	23	17	2	-
Sonstige	1 284	19	136	254	438	272	109	42	9	5
Afrika	898	20	95	175	384	183	29	10	2	-
Ägypten	24	2	2	4	6	9	1	-	-	-
Algerien	17	1	-	2	7	6	-	-	1	-
Ghana	223	2	12	16	105	75	10	3	-	-
Marokko	64	1	8	14	31	7	2	1	-	-
Nigeria	29	-	4	5	15	3	2	-	-	-
Sonstige	541	14	69	134	220	83	14	6	1	-
Amerika	1 098	4	62	179	415	267	85	56	25	5
Brasilien	156	-	12	30	61	42	6	3	2	-
Chile	58	2	5	4	19	12	9	5	2	-
USA	414	-	13	46	146	103	48	33	20	5
Sonstige	470	2	32	99	189	110	22	15	1	-
Asien	4 232	71	355	588	1 489	1 224	347	137	19	2
China	297	3	37	58	123	57	13	6	-	-
Indien	66	1	4	9	15	25	10	2	-	-
Irak	46	1	4	11	15	13	1	1	-	-
Iran	346	6	12	21	112	136	42	14	1	2
Israel	132	2	10	18	27	41	24	8	2	-
Libanon	169	22	40	28	46	23	9	-	1	-
Thailand	831	7	52	79	278	326	60	26	3	-
Vietnam	857	13	53	81	387	290	25	7	1	-
Sonstige	1 488	16	143	283	486	313	163	73	11	-
Australien u. Ozeanien	76	-	4	22	25	14	7	2	2	-
Staatenlos/ungeklärte Staatsangehörigkeit	258	10	29	24	76	73	23	18	3	2
Ausländer	30 873	682	3 090	4 659	9 911	7 084	3 312	1 672	386	77

15 Ausländische sozialversicherungspflichtig Beschäftigte - am Arbeitsort Berlin - am 31.12.2002 nach Stellung im Beruf und Geschlecht

Land der Staatsangehörigkeit	Insgesamt			Arbeiter			Angestellte		
	insgesamt	männlich	weiblich	zusammen	männlich	weiblich	zusammen	männlich	weiblich
Europa	54 609	30 298	24 311	35 231	22 302	12 929	19 378	7 996	11 382
EU-Mitgliedsländer	11 477	6 671	4 806	4 930	3 578	1 352	6 547	3 093	3 454
Eurozone	9 655	5 616	4 039	4 431	3 207	1 224	5 224	2 409	2 815
Belgien	178	92	86	42	32	10	136	60	76
Finnland	216	39	177	25	5	20	191	34	157
Frankreich	1 611	909	702	498	403	95	1 113	506	607
Griechenland	1 753	995	758	1 181	719	462	572	276	296
Irland	153	81	72	49	34	15	104	47	57
Italien	2 429	1 702	727	1 587	1 294	293	842	408	434
Luxemburg	35	21	14	5	5	—	30	16	14
Niederlande	593	357	236	121	90	31	472	267	205
Österreich	1 573	819	754	359	247	112	1 214	572	642
Portugal	455	274	181	305	215	90	150	59	91
Spanien	659	327	332	259	163	96	400	164	236
Übrige EU-Mitgliedsländer	1 822	1 055	767	499	371	128	1 323	684	639
Dänemark	194	82	112	52	28	24	142	54	88
Großbritannien u. Nordirland	1 384	861	523	408	319	89	976	542	434
Schweden	244	112	132	39	24	15	205	88	117
Übrige Europäische Länder	43 132	23 627	19 505	30 301	18 724	11 577	12 831	4 903	7 928
Bosnien-Herzegowina	900	519	381	654	415	239	246	104	142
Bulgarien	697	316	381	363	183	180	334	133	201
Serbien und Montenegro	5 357	2 732	2 625	4 202	2 313	1 889	1 155	419	736
Kroatien	2 080	930	1 150	1 391	718	673	689	212	477
Mazedonien	533	423	110	444	371	73	89	52	37
Polen	3 904	1 454	2 450	2 080	1 002	1 078	1 824	452	1 372
Rumänien	354	166	188	171	92	79	183	74	109
Russische Föderation	2 080	875	1 205	776	382	394	1 304	493	811
Schweiz	394	193	201	44	26	18	350	167	183
Tschech. Republik	228	80	148	80	36	44	148	44	104
Türkei	23 972	14 753	9 219	18 853	12 545	6 308	5 119	2 208	2 911
Ungarn	448	285	163	223	187	36	225	98	127
Sonstige	2 185	901	1 284	1 020	454	566	1 165	447	718
Afrika	3 519	2 621	898	2 528	1 945	583	991	676	315
Ägypten	231	207	24	170	158	12	61	49	12
Algerien	140	123	17	99	88	11	41	35	6
Ghana	602	379	223	521	328	193	81	51	30
Marokko	314	250	64	195	159	36	119	91	28
Nigeria	281	252	29	216	196	20	65	56	9
Sonstige	1 951	1 410	541	1 327	1 016	311	624	394	230
Amerika	2 503	1 405	1 098	855	552	303	1 648	853	795
Brasilien	236	80	156	78	24	54	158	56	102
Chile	123	65	58	45	26	19	78	39	39
USA	1 096	682	414	227	194	33	869	488	381
Sonstige	1 048	578	470	505	308	197	543	270	273
Asien	9 864	5 632	4 232	6 655	4 015	2 640	3 209	1 617	1 592
China	718	421	297	422	258	164	296	163	133
Indien	371	305	66	207	187	20	164	118	46
Irak	267	221	46	213	184	29	54	37	17
Iran	1 037	691	346	458	372	86	579	319	260
Israel	318	186	132	99	68	31	219	118	101
Libanon	991	822	169	824	711	113	167	111	56
Thailand	1 009	178	831	870	144	726	139	34	105
Vietnam	1 624	767	857	1 331	637	694	293	130	163
Sonstige	3 529	2 041	1 488	2 231	1 454	777	1 298	587	711
Australien u. Ozeanien	138	62	76	26	15	11	112	47	65
Staatenlos/ungeklärte Staatsangehörigkeit	658	400	258	290	222	68	368	178	190
Ausländer	71 291	40 418	30 873	45 585	29 051	16 534	25 706	11 367	14 339

Datenangebot aus dem Sachgebiet

Datenangebot

Die in diesem Bericht enthaltenen Tabellen geben die gängigsten Kombinationen der aufgelisteten Merkmale wieder. Für den Informationsbedarf, der damit nicht abgedeckt werden kann, werden **Sonderauswertungen** erstellt. Die Merkmale und deren Gliederung sind auf Seite 7 dieses Berichtes dargestellt.

Lieferung

Bestellte Tabellen oder Daten werden kurzfristig entweder als Ausdruck oder als Excel-Datei (Version 4 bis 97) erstellt. Die Lieferung der Ergebnisse erfolgt dann entweder über **E-Mail** oder **Fax** (bis maximal 10 Seiten) bzw. als **Ausdruck, Diskette** oder **CD-ROM** durch die Post. Selbstabholer können die Ergebnisse direkt beim Statistischen Landesamt abholen.

Kosten

Die Leistungen sind nach den geltenden Kostenrichtlinien des Statistischen Landesamtes grundsätzlich kostenpflichtig. Ausgenommen davon sind unmittelbare Berliner Landesbehörden (z. B. Senatsverwaltungen und Bezirksämter), Mitglieder des Abgeordnetenhauses, Berliner Mitglieder des Bundestages und des Europäischen Parlaments, Journalisten sowie Dienststellen, Behörden und Ämter, mit denen ein Schriftenaustausch besteht. Die Kosten für Standardtabellen sind in dem entsprechenden Abschnitt angegeben. Kosten für andere Auswertungen werden nach Aufwand berechnet. Die Zahlung erfolgt auf Rechnung, die Zahlungsfrist beträgt vier Wochen.

Information und Beratung

Nähere Auskünfte zu Information und Beratung finden Sie auf Seite 2:

Weitere Veröffentlichungen zum Thema

Statistische Berichte

Erwerbstätigkeit

- Bruttoinlandsprodukt und Erwerbstätigkeit
jährlich, 36 Seiten
6,00 EUR
Bestell-Nr.: 370.1

Allgemeines Informationsangebot

Datenmaterial auf Papier, Diskette oder im Internet zu folgenden Themen:

- Gebiet (regionales Bezugssystem)
- Bevölkerung und Bevölkerungsbewegung (Geburten, Sterbefälle, Zu- und Fortzüge)
- Mikrozensus (Haushalte, Familien, Sozialstruktur)
- Gesundheitswesen
- Wahlen (Ergebnisse)
- Allgemeinbildendes und berufliches Schulwesen (Einrichtungen, Schüler)
- Kultur, Freizeit, Sport
- Hochschulen (Fach- und Hochschulen, Universitäten, Studenten)
- Rechtspflege
- Öffentliche Sozialleistungen (Jugendhilfe, Sozialhilfe, Wohngeld)
- Polizeiliche Kriminalitätsstatistik, Verkehr
- Verarbeitendes Gewerbe
- Bautätigkeit und Wohnungen
- Handel, Gastgewerbe
- Verdienste, Handwerk
- Landwirtschaft, Umwelt, Energie- und Wasserversorgung
- Volkswirtschaftliche Gesamtrechnungen
- Öffentliche Finanzen, Personal im Öffentlichen Dienst
- Preise, laufende Wirtschaftsrechnungen
- Steuern
- Unternehmen und Arbeitsstätten, Unternehmensregister

Veröffentlichungen

Statistisches Jahrbuch

Kompodium zu Berlin in Jahresdaten aus allen Bereichen der amtlichen Statistik

Monatschrift

Beiträge zu Methodik und Ergebnissen statistischer Erhebungen

Statistische Berichte

Tabellen und Kurzerläuterungen zu Ergebnissen der verschiedenen Sachgebiete der amtlichen Statistik

Faltblätter

Informationen kurz und knapp zum Tourismus, zur Umwelt, zu Bildung und Kultur, zum Mikrozensus

Verzeichnis

der Veröffentlichungen

Überblick über alle vom Statistischen Landesamt Berlin herausgegebenen Veröffentlichungen auf Papier, Diskette und CD.

Bestellung

Statistisches Landesamt Berlin
- ZI 11 -
10306 Berlin

Firma bzw. Name, Vorname

Ansprechpartner/in

Straße, Hausnummer

Postleitzahl, Ort

Telefon einschl. Vorwahl

Telefax einschl. Vorwahl

E-Mail

Anzahl	Bestell-Nr.	Bezeichnung	Zeitraum	Einzelpreis

Bestellmöglichkeiten:

An obenstehende Adresse
Telefon: 030 - 9021 3434
Fax: 030 - 9021 3655
E-Mail: info@statistik-berlin.de

Liefermöglichkeiten:

Postversand und Rechnung (zzgl. Versandkostenpauschale)
Fax (max. 10 Seiten)
E-Mail (max. 2 MB)

Datum

Unterschrift

Liefer- und Zahlungsbedingungen für Produkte und Leistungen des Statistischen Landesamtes Berlin

Stand: 1. Januar 2002

Allgemeines

Allgemeine Geschäftsbedingungen des Bestellers sind ausgeschlossen. Die Lieferungen des Statistischen Landesamtes Berlin unterliegen nicht der Umsatz-(Mehrwert-)steuerpflicht. Aufträge für Sonderauswertungen werden nur angenommen, wenn sie ohne Zurückstellen gesetzlicher Aufgaben zu erledigen sind. Sonderauswertungen und Aufträge mit einem Wert von mehr als 25,00 EUR werden erst bearbeitet, wenn der Besteller den Auftrag schriftlich erteilt. Das Statistische Landesamt Berlin haftet nicht für Schäden, die aus der Verwendung der Produkte entstehen, außer für solche Schäden, die auf einer grob fahrlässigen Vertragsverletzung beruhen. Erfüllungsort ist Berlin. Gerichtsstand ist – je nach Zuständigkeit – das Amtsgericht Lichtenberg bzw. das Landgericht Berlin.

Abonnements

Regelmäßig erscheinende Veröffentlichungen können im Abonnement bezogen werden. Die Kündigung von Abonnements ist zum 30.6. oder 31.12. eines jeden Jahres mit einer Frist von sechs Wochen möglich und bedarf der Schriftform.

Es gelten die jeweils aktuellen Preise, auch wenn sie während der Vertragslaufzeit geändert werden.

Lieferung / Versandkosten

Die Lieferung erfolgt auf Rechnung und Gefahr des Bestellers. Richtig erfolgte Lieferungen werden nicht umgetauscht oder zurückgenommen. Beanstandungen wegen unrichtiger oder unvollständiger Sendung müssen innerhalb von 14 Tagen nach Empfang der Lieferung geltend gemacht werden.

Bei entgeltpflichtigen Produkten trägt der Besteller auch die Versandkosten (mindestens 1,50 EUR).

Rechnungen / Mahnungen

Der Rechnungsbetrag ist innerhalb von 4 Wochen ohne jeglichen Abzug auf eines der in der Rechnung angegebenen Konten – unter Angabe des Buchungs- und Kassenzzeichens – zu überweisen. Rechnungen für Abonnements werden jeweils zum Quartalsende ausgestellt. Die Lieferung bleibt bis zur vollständigen Bezahlung Eigentum des Landes Berlin.

Für den Fall des Verzugs entsteht dem Statistischen Landesamt Berlin ein Anspruch auf Zahlung von Verzugszinsen von 5 v.H. über dem jeweils geltenden Basiszinssatz der Deutschen Bundesbank sowie Ersatz des sonst nachweisbaren Verzugschadens. Für jede Mahnung, die nach Eintritt des Verzugs ergeht, sind dem Statistischen Landesamt Berlin Bearbeitungs-, Porto- und Vordruckkosten pauschal in Höhe von 7,50 EUR zu ersetzen.

Weitergabe der Daten

Die Urheberrechte an den Produkten und Leistungen liegen beim Land Berlin, vertreten durch den Direktor des Statistischen Landesamtes Berlin. Eine Vervielfältigung und Veröffentlichung, auch auszugsweise, ist nur mit der Quellenangabe "Statistisches Landesamt Berlin" gestattet. Eine Weitergabe der übermittelten Daten auf maschinenlesbaren Datenträgern oder in elektronischen Netzen bedarf der vorherigen schriftlichen Genehmigung durch das Statistische Landesamt Berlin; die elektronische Form genügt nicht.