

Statistischer Bericht

*A VI 5 - vj 4/03

Sozialversicherungspflichtig Beschäftigte am Arbeitsort Berlin 31. Dezember 2003

(vorläufige Ergebnisse - Dateistand Juni 2004)

Arbeiter / Angestellte
Vollzeit- / Teilzeitbeschäftigung
Deutsche / Ausländer
Beschäftigung nach Wirtschaftsbereichen

Sozialversicherungspflichtig Beschäftigte am Quartalsende

Beschäftigte
in 1000

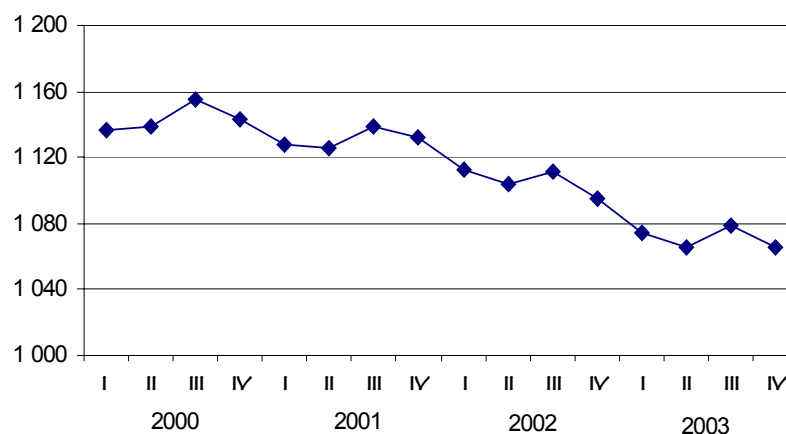

Information und Beratung

Wir über uns

Der Auftrag des Statistischen Landesamtes Berlin ist im Berliner Landesstatistikgesetz vom 9. Dezember 1992 definiert. Das Amt hat entsprechend den Grundsätzen der Neutralität, Objektivität und wissenschaftlichen Unabhängigkeit Daten unter Verwendung neuester wissenschaftlicher Erkenntnisse, sachgerechter Methoden und Informationstechniken zu sammeln und für die Darstellung politischer, gesellschaftlicher, wirtschaftlicher und ökologischer Zusammenhänge aufzuschlüsseln.

So erreichen Sie uns

Das **Statistische Landesamt Berlin** befindet sich im „Bildungs- und Verwaltungszentrum Friedrichsfelde“ im Bezirk Lichtenberg (Nähe Tierpark Friedrichsfelde).

**Statistisches Landesamt Berlin
Alt-Friedrichsfelde 60
10315 Berlin**

Verkehrsverbindungen:

U-Bahn, Linie U 5 bis Bahnhof „Friedrichsfelde“ (Anschluss Bus 108 bis Haltestelle „Bildungs- und Verwaltungszentrum“),

S-Bahn, Linien S 5, S 7, S 75 bis Bahnhof „Friedrichsfelde-Ost“ (Anschluss Bus 392 bis Haltestelle „Bildungs- und Verwaltungszentrum“),

Straßenbahn, Linien 26, 27, 28 bis Haltestelle „Am Tierpark“,

Bus, Linien 108, 392 bis Haltestelle „Bildungs- und Verwaltungszentrum“ oder Linien 194, 291 bis Haltestelle „Am Tierpark / Alfred-Kowalke-Straße“.

Veröffentlichungen

Sie können alle Publikationen des Statistischen Landesamtes in unserer **Bibliothek** einsehen.

Öffnungszeiten:

montags bis mittwochs

von 9 bis 15 Uhr,

donnerstags

von 9 bis 17 Uhr

und freitags

von 9 bis 14 Uhr.

Telefon: (030) 9021 3540.

Hier stehen darüber hinaus auch die Veröffentlichungen der anderen Statistischen Ämter der Länder und des Bundes zur Verfügung, ebenso internationale Publikationen, insbesondere Standardwerke zur statistischen Methodenlehre und zu Wirtschafts- und Sozialwissenschaften.

Ein aktuelles Verzeichnis unserer Veröffentlichungen ist bei der

Zentralen Information und Beratung zu erhalten.

Im **Internet** ist das Statistische Landesamt Berlin darüber hinaus mit Eckdaten für Berlin und Online-Datenbanken vertreten:

www.statistik-berlin.de

Informationen

zu dieser Veröffentlichung

Fachbereich Volkswirtschaftliche Gesamtrechnungen - Erwerbstätigkeit:

Telefon: (030) 9021 3472/3740

Telefax: (030) 51 58 83 06

E-Mail:

vgr.aussenhandel@statistik-berlin.de

Auskunftsstelle:

Zentrale Information und Beratung,

Haus 3, Erdgeschoss

Zimmer 3.005,

Telefon: (030) 9021 3434

Telefax: (030) 9021 3655

E-Mail: info@statistik-berlin.de

Zeichenerklärung

- nichts vorhanden
- () Aussagewert ist eingeschränkt
- . Zahlenwert unbekannt oder geheimgehalten
- x Tabellenfach gesperrt, weil Aussage nicht sinnvoll
- / Zahlenwert nicht sicher genug
- 0 weniger als die Hälfte von 1 in der letzten besetzten Stelle, jedoch mehr als nichts
- p vorläufige Zahl
- ... Angabe fällt später an
- r berichtigte Zahl
- s geschätzte Zahl

Inhaltsverzeichnis

	Seite
Information und Beratung	2
Erläuterungen	4
Allgemeine Hinweise	4
Definitionen	5
Erhebungsmerkmale	7
Ergebnisse kurz gefasst	8
Datenangebot aus dem Sachgebiet	31
Datenangebot	31
Lieferung	31
Kosten	31
Information und Beratung	31
Weitere Veröffentlichungen zum Thema	31
Allgemeines Informationsangebot	31
Bestellung	32
Liefer- und Zahlungsbedingungen	32
Tabellen	
1 Strukturdaten über sozialversicherungspflichtig Beschäftigte - am Arbeitsort Berlin - am 31.12.2003	9
2 Sozialversicherungspflichtig Beschäftigte - am Arbeitsort Berlin - 1993 bis 2003 nach Stellung im Beruf und Geschlecht	10
3 Sozialversicherungspflichtig Beschäftigte - am Arbeitsort Berlin - 1993 bis 2003 nach Staatsangehörigkeit und Geschlecht	11
4 Sozialversicherungspflichtig Beschäftigte - am Arbeitsort Berlin - 1993 bis 2003 nach Vollzeit- und Teilzeitbeschäftigung sowie Geschlecht	12
5 Sozialversicherungspflichtig Beschäftigte - am Arbeitsort Berlin - am 31.12.2003 nach Wirtschaftsabschnitten und -unterabschnitten, Geschlecht, Stellung im Beruf sowie Staatsangehörigkeit	13
6 Sozialversicherungspflichtig Beschäftigte - am Arbeitsort Berlin - am 31.12.2003 nach zusammengefassten Wirtschaftsbereichen, Stellung im Beruf und Altersgruppen	14
7 Sozialversicherungspflichtig Beschäftigte - am Arbeitsort Berlin - am 31.12.2003 nach zusammengefassten Wirtschaftsabschnitten, Staatsangehörigkeit und Altersgruppen	16
8 Sozialversicherungspflichtig Beschäftigte - am Arbeitsort Berlin - am 31.12.2003 nach Wirtschaftsabschnitten, -unterabschnitten, Teilzeitbeschäftigung, Stellung im Beruf	18
9 Sozialversicherungspflichtig beschäftigte Auszubildende - am Arbeitsort Berlin - am 31.12.2003 nach Wirtschaftsabschnitten und -unterabschnitten, Geschlecht sowie Staatsangehörigkeit	20
10 Sozialversicherungspflichtig Beschäftigte - am Arbeitsort Berlin - am 31.12.2003 nach Wirtschaftsabschnitten, Altersgruppen, Stellung im Beruf und Bildungsabschlüssen	21
11 Sozialversicherungspflichtig Beschäftigte - am Arbeitsort Berlin - am 31.12.2003 nach Berufsbereichen, ausgewählten Berufsgruppen, Geschlecht, Stellung im Beruf und Staatsangehörigkeit	22
12 Sozialversicherungspflichtig Beschäftigte - am Arbeitsort Berlin - am 31.12.2003 nach Berufsbereichen, ausgewählten Berufsgruppen, Geschlecht und Bildungsabschlüssen	24
13 Ausländische sozialversicherungspflichtig Beschäftigte - am Arbeitsort Berlin - am 31.12.2003 nach zusammengefassten Wirtschaftsabschnitten	26
14 Ausländische sozialversicherungspflichtig Beschäftigte - am Arbeitsort Berlin - am 31.12.2003 nach Alter und Geschlecht ..	28
15 Ausländische sozialversicherungspflichtig Beschäftigte - am Arbeitsort Berlin - am 31.12.2003 nach Stellung im Beruf und Geschlecht	30

Impressum

Berliner Statistik
 Statistischer Bericht
 *A VI 5 - vj 4/03

* Bericht enthält Angaben, die alle Statistischen Landesämter für ihren Bereich unter gleicher Kennziffer veröffentlichen

Herausgeber

Statistisches Landesamt Berlin
 Alt-Friedrichsfelde 60
 10315 Berlin

Erscheinungsfolge
 vierteljährlich

Preis
6,00 EUR

Bestell Nr.
 110.11

© Statistisches Landesamt Berlin

Für nichtgewerbliche Zwecke sind Vervielfältigung und unentgeltliche Verbreitung, auch auszugsweise, nur mit Quellenangabe gestattet. Die Verbreitung, auch auszugsweise, über elektronische Systeme/Datenträger bedarf der vorherigen Zustimmung. Alle übrigen Rechte bleiben vorbehalten.

Erläuterungen

Allgemeine Hinweise

Vorbemerkung

In diesem Statistischen Bericht werden Ergebnisse der sozialversicherungspflichtig Beschäftigten am Arbeitsort Berlin zum Stichtag 31.12.2003 dargestellt. Grundlage hierfür ist die Datenauswertung des Statistischen Bundesamtes aus der Beschäftigtenstatistik der Bundesagentur für Arbeit (BA) mit Stand Juni 2004.

Die aus dem neuen Data-Warehouse-Verfahren ermittelten Ergebnisse gelten jetzt grundsätzlich für einen Zeitraum von 3 Jahren (ab dem jeweiligen Berichtsstichtag) als "vorläufig" und können - bei erkennbar wichtigem Berichtigungsbedarf - binnen dieses Zeitraums von der BA korrigiert werden.

Aufgabe und Ziel der Statistik

Die Beschäftigtenstatistik, die auf den Daten der BA im Rahmen des integrierten Meldeverfahrens zur Sozialversicherung basiert, spielt im Gesamtsystem der Erwerbstätigkeitsstatistiken eine wichtige Rolle, weil sie knapp 80 % der Erwerbstätigen umfasst.

Mit diesem Meldeverfahren werden vierteljährlich demografische, bildungsstatistische sowie erwerbsstatistische Daten gewonnen und damit zeitnahe sekundärstatistische Auswertungen zur kurzfristigen, laufenden Arbeitsmarkt- und Konjunkturbeobachtung ermöglicht.

Die Beschäftigtenstatistik bildet im Rahmen der Volkswirtschaftlichen Gesamtrechnungen neben den bereichsspezifischen Wirtschaftsstatistiken der amtlichen Statistik eine wichtige Grundlage für die Ermittlung und Fortschreibung der Zahl der Erwerbstätigen.

Rechtsgrundlagen

Die gesetzliche Grundlage zur Durchführung der Beschäftigtenstatistik bildet seit dem 1. Januar 1998 das Dritte Buch Sozialgesetzbuch - Arbeitsförderung - (SGB III) vom 24. März 1997 (BGBl. I S. 594), zuletzt geändert durch Artikel 8 des Gesetzes vom 31. Juli 2003 (BGBl. I S. 1 550). Die rechtliche Grundlage der Verordnung für die Datenerfassung und -übermittlung (DEÜV) ist im Artikel 3 der Zweiten Verordnung zur Änderung von gemeinsamen Vorschriften für die Sozialversicherung vom 11. Juli 2003 festgelegt.

Periodizität

Diese Statistik wird vierteljährlich ausgewertet.

Berichtskreis

Der BA werden Angaben über sämtliche Arbeitnehmer einschließlich der Auszubildenden übermittelt, die krankenversicherungs-, rentenversiche-

rungs-, pflegeversicherungs- oder beitragspflichtig nach dem Arbeitsförderungsgesetz sind bzw. für die Beitragsanteile zu den gesetzlichen Rentenversicherungen entrichtet werden, so dass die Beschäftigtenstatistik fast alle Arbeiter und den größten Teil der Angestellten umfasst.

Nicht enthalten sind Beamte, Selbstständige und Mithelfende Familienangehörige.

Zur Abgrenzung des Personenkreises sind die Vorschriften der Sozialgesetzgebung maßgebend.

Die Statistischen Landesämter und das Statistische Bundesamt erhalten vierteljährlich einen anonymisierten Bandabzug aus dem Datenmaterial der BA. Die im Statistischen Bundesamt eingesetzten maschinellen Prüfroutinen wurden ab der Aufbereitung des Materials für den Stichtag 31.3.2003 eng an die Aufbereitungspraxis in der BA angepasst, so dass ab sofort zu jedem Merkmal auch Fälle "ohne Angabe" auftreten können.

Klassifikationen

In der Beschäftigtenstatistik werden folgende Klassifikationen verwendet:

- Klassifikation der Wirtschaftszweige, Ausgabe 2003 (WZ 2003), herausgegeben vom Statistischen Bundesamt.
- Schlüsselverzeichnis für die Angaben zur Tätigkeit in den Versicherungsnachweisen - herausgegeben von der Bundesagentur für Arbeit, welches der Klassifizierung der Berufe gemäß dem systematischen und alphabetischen Verzeichnis der Berufsbenennungen, Ausgabe 1975, herausgegeben vom Statistischen Bundesamt, entspricht.
- Alphabetisches und systematisches Verzeichnis der Staatsangehörigkeits- und Gebietsschlüssel, Ausgabe 1997, herausgegeben vom Statistischen Bundesamt.
- Amtliche Schlüsselnummern und Bevölkerungsdaten der Gemeinden und Verwaltungsbezirke in der Bundesrepublik Deutschland, Ausgabe 1999, herausgegeben vom Statistischen Bundesamt.

Gebietsstand

Berlin nach dem Gebietsstand seit dem 3.10.1990.

Methodische Hinweise

Die vorliegende Beschäftigtenstatistik beruht auf einer Totalauszählung der sozialversicherungspflichtig Beschäftigten zum jeweiligen Stichtag. Die regionale Zuordnung geschieht nach dem Arbeitsort. Die Beschäftigtenstatistik ist eine Sekundärstatistik, die auf einem integrierten und automatischen Meldeverfahren zwischen Arbeitgebern, Krankenkassen, Rentenversicherungen und der BA basiert. Bedingt durch diesen Berichtsweg und die Datenaufbereitung durch das Statistische Bun-

desamt und die Statistischen Landesämter können die regionalen Ergebnisse erst ca. ein Jahr nach der Auszählung der zum Stichtag gemeldeten Daten veröffentlicht werden. Die Genauigkeit der nicht versicherungsrelevanten Merkmale ist eingeschränkt.

Hinweise auf andere Veröffentlichungen

Ergebnisse der Statistik der sozialversicherungspflichtig Beschäftigten für das gesamte Bundesgebiet werden in der vom Statistischen Bundesamt herausgegebenen Fachserie 1, Reihe 4.2.1 „Struktur der sozialversicherungspflichtig Beschäftigten“ ausschließlich im Internet veröffentlicht. (www.destatis.de)

Definitionen

Sozialversicherungspflichtig Beschäftigte

Sozialversicherungspflichtig beschäftigt sind alle Arbeitnehmer einschl. der zu ihrer Berufsausbildung Beschäftigten (Auszubildende u.a.), die krankenversicherungspflichtig, rentenversicherungspflichtig, pflegeversicherungspflichtig und/oder beitragspflichtig zur Arbeitslosenversicherung nach dem Arbeitsförderungsgesetz sind oder für die von den Arbeitgebern Beitragsteile zu den gesetzlichen Rentenversicherungen zu entrichten sind. Zu diesem Personenkreis gehören in der Regel alle Arbeiter, Angestellte und Auszubildende.

Wehr- und Zivildienstleistende gelten dann als sozialversicherungspflichtig Beschäftigte, wenn sie ihren Dienst aus einem auch weiterhin bestehenden Beschäftigungsverhältnis heraus angetreten haben und nur wegen der Ableistung dieser Dienstzeit kein Entgelt erhalten.

Nicht zu den sozialversicherungspflichtig Beschäftigten zählen grundsätzlich der weitaus überwiegende Teil der Selbstständigen, die mithelfenden Familienangehörigen sowie die Beamten.

Ab dem Stichtag 1.4.1999 sind die gesetzlichen Regelungen zur Sozialversicherungspflicht geringfügiger Beschäftigungsverhältnisse grundlegend geändert bzw. ab dem Stichtag 1.4.2003 modifiziert worden. Nach der maßgebenden Regelung des § 8 SGB IV (neu) wird nach wie vor zwischen geringfügig kurzfristigen Beschäftigungen und geringfügig entlohnenden Tätigkeiten unterschieden. Mit der gesetzlichen Neuregelung zum Stichtag 1.4.1999 bzw. mit der Modifizierung vom 1.4.2003 (Einführung der sogenannten "Mini-Jobs" mit Nichtanrechnung des ersten Mini-Jobs auf eine bereits vorliegende Haupttätigkeit) sind Arbeitgeber jedoch verpflichtet, auch für Personen, die ausschließlich sogenannte geringfügig entlohnte Tätigkeiten ausüben, pauschalierte Beiträge zur

Kranken- und Rentenversicherung zu entrichten. Ausschließlich geringfügig entlohnte Personen, die nur wegen der gesetzlichen Neuregelung in den Kreis der sozialversicherungspflichtig Beschäftigten gelangt sind, werden in den Tabellen dieses Statistischen Berichtes bis auf weiteres nicht nachgewiesen. Ebenso sind Personen, die als einzige Tätigkeit eine kurzzeitige Beschäftigung ausüben, nicht in dieser Veröffentlichung enthalten.

Eine Erwerbstätigkeit wird versicherungsrechtlich dann als eine geringfügige Beschäftigung bzw. geringfügige selbstständige Tätigkeit bezeichnet, wenn sie nur „kurzfristig“ ausgeübt oder nur „geringfügig entlohnt“ wird. Eine Tätigkeit gilt als

- **kurzfristig**, wenn sie im Laufe eines Jahres ihrer Eigenschaft nach oder im voraus vertraglich auf eine Dauer von höchstens zwei Monaten oder 50 Arbeitstage begrenzt ist.

- **geringfügig entlohnt**, wenn bestimmte Einkommenshöchstgrenzen nicht überschritten werden. Seit dem 1.4.2003 gilt eine auf 400 EUR festgeschriebene Entgeltgrenze (unter Wegfall der bisherigen zeitlichen Begrenzung).

Studenten

Studenten, die einer Beschäftigung nachgehen, sind dann versicherungsfrei, wenn sie eingeschrieben sind (Immatrikulationsnachweis) und bei ihnen das Studium, nicht die Beschäftigung im Vordergrund steht. Wird regelmäßig - nicht nur in den Semesterferien - eine Beschäftigung von mindestens 20 Stunden wöchentlich ausgeübt, so wird vermutet, dass das Studium nicht mehr im Vordergrund stehen kann. In diesen Fällen besteht Versicherungspflicht.

Mehrfachbeschäftigte

Mehrfachbeschäftigte, die gleichzeitig zwei oder mehr versicherungspflichtigen Beschäftigungen nachgehen, werden nur nach den Merkmalen der zuletzt aufgenommenen Beschäftigung erfasst.

Stellung im Beruf/Rentenversicherungsträger (Arbeiter/Angestellte)

Die Differenzierung der sozialversicherungspflichtig beschäftigten Arbeitnehmer nach Arbeitern und Angestellten erfolgt nach der Zugehörigkeit des Beschäftigten zum jeweiligen Träger der Rentenversicherung.

Voll-/Teilzeitbeschäftigte

Der Unterscheidung der sozialversicherungspflichtig beschäftigten Arbeitnehmer nach Voll- und Teilzeitbeschäftigten liegen die von den Arbeitgebern in den Meldebelegen zu machenden

Angaben über die arbeitsvertraglich vereinbarte Wochenarbeitszeit zugrunde, und zwar in folgender Gliederung:

- vollzeitbeschäftigt
- teilzeitbeschäftigt mit einer Wochenarbeitszeit von weniger als 18 Stunden und
- teilzeitbeschäftigt mit einer Wochenarbeitszeit von 18 Stunden und mehr, jedoch nicht vollzeitbeschäftigt.

In der Darstellung der Ergebnisse in dieser Veröffentlichung werden die beiden Gruppen von Teilzeitbeschäftigten zusammengefasst.

Ausländer

Als Ausländer gelten alle Personen, die nicht Deutsche im Sinne des Artikels 116 Abs. 1 des Grundgesetzes (GG) sind.

Da die Staatsangehörigkeit im Meldeverfahren kein versicherungsrelevantes Merkmal ist, werden Änderungen durch exogene Einflüsse (Auflösung und Neugründung von Staaten) nur mit Verzögerung im Datenmaterial sichtbar.

Alter

Das Alter der Beschäftigten wird am jeweiligen Stichtag nach der „Altersjahrmethode“ ermittelt. Bei dieser Berechnung wird aus dem Geburtsdatum und dem Berichtsstichtag exakt ermittelt, welches Altersjahr der Beschäftigte am Berichtsstichtag vollendet hatte.

Ausbildung

Nachgewiesen werden sowohl der erreichte allgemeine Schulabschluss als auch die abgeschlossene Berufsausbildung. Die Angaben beziehen sich auf den höchsten Abschluss, auch wenn diese Ausbildung für die derzeit ausgeübte Tätigkeit nicht vorgeschrieben oder verlangt ist.

Ausgeübte Tätigkeit (Beruf)

Maßgebend für die Berufsbezeichnung ist allein die gegenwärtig ausgeübte Tätigkeit und nicht der erlernte oder früher ausgeübte Beruf.

Die ausgeübte Tätigkeit wird nach der jeweils aktuellsten Ausgabe des Schlüsselverzeichnisses für die Angaben zur Tätigkeit in den Versicherungsnachweisen verschlüsselt.

Wirtschaftszweig

Im Datenmaterial wird der Wirtschaftszweig nach der „Klassifikation der Wirtschaftszweige“ Ausgabe 2003 (WZ 2003) verschlüsselt. Grundlage der Klassifikation ist die statistische Systematik der Wirtschaftszweige in der Europäischen Gemeinschaft (NACE Rev.1.1) vom Dezember 2001. Die WZ 2003 gliedert sich formal in

17	Abschnitte	A - Q
31	Unterabschnitte	AA - QA
60	Abteilungen	01 - 99
222	Gruppen	01.1 - 99.0
513	Klassen	01.11 - 99.00
1 041	Unterklassen	01.11.1 - 99.00.3

und entspricht bis zur Gliederungsebene der Wirtschaftsklassen der NACE Rev. 1.1. Sie unterscheidet sich von der europäischen Wirtschaftszweigsystematik durch die Einführung der fünfstellig numerisch verschlüsselten Unterklassen.

Grundsätzlich sind die wirtschaftsfachlichen Ergebnisse der Beschäftigtenstatistik mit anderen deutschen und europäischen Wirtschaftsstatistiken vergleichbar. Bei einer Zusammenführung von Angaben der Beschäftigtenstatistik mit anderen Datenquellen kann jedoch die Vergleichbarkeit aus methodischen Gründen eingeschränkt sein. Dies gilt vor allem auch bei einer Gegenüberstellung mit Beschäftigtenzahlen aus anderen statistischen Erhebungen, wie beispielsweise dem Mikrozensus. Maßgebend für die Zuordnung der Beschäftigten ist der wirtschaftliche Schwerpunkt des Betriebes, in dem der sozialversicherungspflichtig Beschäftigte tätig ist.

Als "Betrieb" im Sinne der Beschäftigtenstatistik gilt immer die Einheit, für die zur Durchführung des gemeinsamen Meldeverfahrens zur Sozialversicherung dem meldepflichtigen Arbeitgeber eine Betriebsnummer zur Verfügung gestellt worden ist. Dies ist im allgemeinen die wirtschaftsfachlich abgrenzbare und regional abgegrenzte Niederlassung/Arbeitsstätte (örtliche Einheit). Der "Betrieb" kann jedoch auch aus mehreren Niederlassungen eines Unternehmens mit gleichem wirtschaftsfachlichen Schwerpunkt bestehen, die zur Vereinfachung des Meldeverfahrens zusammengefasst werden dürfen, grundsätzlich allerdings nur dann, wenn sie innerhalb derselben Gemeinde liegen.

Regionale Zuordnung

Der Nachweis der sozialversicherungspflichtig beschäftigten Arbeitnehmer erfolgt sowohl am inländischen Arbeitsort als auch am Wohnort im In- und Ausland. Der inländische Arbeitsort ist die Gemeinde, in der der Betrieb liegt, in dem sie beschäftigt sind. Die Zuordnung zum Wohnort richtet sich nach den dem Arbeitgeber gegenüber angegebenen melderechtlichen Verhältnissen.

Erhebungsmerkmale

Wirtschaftszweig

Klassifikation der Wirtschaftszweige (WZ 2003 - 5-stellig)

- Abschnitte
- Abteilungen
- Gruppen
- Klassen
- Unterklassen

Arbeitsort

Regionalschlüssel:
amtliches Gemeindeverzeichnis
(8-stellig)

- Land
- Regierungsbezirk
- Kreis
- Gemeinde

Wohnort

Regionalschlüssel:
amtliches Gemeindeverzeichnis
(8-stellig)

- Land
- Regierungsbezirk
- Kreis
- Gemeinde

Alter

00 - 99 Jahre

Geschlecht

- Männlich
- Weiblich

Staatsangehörigkeit

Staatsangehörigkeitsschlüssel
(3-stellig)

Ländergruppen

- Europa
 - EU-Mitgliedsländer
 - Eurozone
 - übrige EU-Mitgliedsländer
 - Übrige europäische Länder
- Afrika
- Amerika
- Asien
- Australien u. Ozeanien

Rentenversicherungsträger

- Arbeiter (A)
- Angestellte (B)

Ausgeübte Tätigkeit (Beruf)

Schlüsselverzeichnis für die
Angaben zur Tätigkeit
(3-stellig)

Berufsgruppen

- Pflanzenbauer, Tierzüchter und Fischereiberufe
- Bergleute, Mineralölgewinner
- Fertigungsberufe
- Technische Berufe
- Dienstleistungsberufe
- Sonstige Arbeitskräfte

Stellung im Beruf

- Auszubildender
- Arbeiter, nicht als Facharbeiter tätig
- Arbeiter, als Facharbeiter tätig
- Meister, Polier (Arbeiter oder Angestellter)
- Angestellter (nicht als Meister tätig)
- Teilzeitbeschäftigter mit weniger als 18 Stunden pro Woche
- Teilzeitbeschäftigter mit 18 Stunden und mehr pro Woche tätig, jedoch nicht vollbeschäftigt

Ausbildung

- Volks-/Hauptschule, mittlere Reife oder gleichwertige Schulbildung ohne abgeschlossene Berufsausbildung
- Volks-/Hauptschule, mittlere Reife oder gleichwertige Schulbildung mit abgeschlossener Berufsausbildung
- Abitur (Hochschulreife allgemein oder fachgebunden) ohne abgeschlossene Berufsausbildung
- Abitur (Hochschulreife allgemein oder fachgebunden) mit abgeschlossener Berufsausbildung
- Abschluss an einer Fachhochschule oder Ingenieurschule
- Hochschul-/ Universitätsabschluss einschl. Lehrerausbildung
- Ausbildung unbekannt, Angabe nicht möglich

Ergebnisse kurz gefasst

Am 31. Dezember 2003 waren insgesamt 1 065 300 Personen sozialversicherungspflichtig beschäftigt, davon 516 200 Männer und 549 100 Frauen.

Damit ist die Zahl der Beschäftigten am Arbeitsort Berlin im Vergleich zum 31. Dezember 2002 um 2,7 % bzw. 29 600 Personen zurückgegangen. Gegenüber dem Vorquartal hat sich die Zahl der Beschäftigten um 1,2 % bzw. 13 100 Personen verringert.

Von den sozialversicherungspflichtig Beschäftigten in Berlin entfielen 11,8 % auf die jüngeren Arbeitnehmer (unter 25 Jahre), 11,3 % von ihnen waren 55 Jahre und älter, die größte Gruppe stellten mit 27,9 % die 30- bis unter 40-jährigen.

Einer Teilzeitbeschäftigung gingen am 31. Dezember 2003 insgesamt 196 100 Personen nach. Das waren 18,4 Prozent der erfassten Arbeitnehmerinnen und Arbeitnehmer. Ein Jahr zuvor lag der Anteil der Teilzeitbeschäftigten in Berlin noch bei 17,9 Prozent. Von den 196 100 sozialversicherungspflichtig Beschäftigten, die am Ende des IV. Quartals 2003 in Teilzeit arbeiteten, waren 75,3 % Frauen.

In Berlin arbeiteten Ende Dezember 2003 insgesamt 66 600 Ausländer, das waren 6,3 Prozent aller Beschäftigten und 4 700 Personen bzw. 6,5 Prozent weniger als noch vor einem Jahr. Von den 66 600 sozialversicherungspflichtig beschäftigten Ausländern in der Stadt hatten 32,9 % die türkische Staatsangehörigkeit, 7,2 % die Staatsangehörigkeit von Serbien und Montenegro, 5,8 % die polnische, 3,3 % die italienische, 3,1 % die kroatische Staatsangehörigkeit sowie 3,0 % die Staatsangehörigkeit der Russischen Föderation und je 2,4 % die griechische und vietnamesische Staatsangehörigkeit.

81,5 Prozent der sozialversicherungspflichtig Beschäftigten waren am Ende des 4. Quartals 2003 in Dienstleistungsbereichen tätig, und zwar 23,0 Prozent in den Bereichen Handel, Gastgewerbe und Verkehr, 19,2 Prozent im Bildungs-, Gesundheits- und Sozialwesen, 18,5 Prozent im Bereich Grundstückswesen, Vermietung und Dienstleistungen für

Unternehmen sowie 9,3 Prozent in der Öffentlichen Verwaltung.

Auf das Produzierende Gewerbe entfielen 18,1 Prozent, darunter 11,8 Prozent auf das Verarbeitende Gewerbe und 5,2 Prozent auf das Baugewerbe.

Im Vergleich zum Vorjahr setzte sich der Rückgang der Beschäftigung in den Dienstleistungsbereichen mit einer weiteren Abnahme von insgesamt 1,8 Prozent fort, darunter in den Bereichen Kredit- und Versicherungsgewerbe (-6,1 %) und Erziehung und Unterricht (-5,7 %).

Auch im Produzierenden Gewerbe ging die Beschäftigung im Vergleich zum 31. Dezember 2002 weiter zurück, und zwar um insgesamt 6,3 Prozent.

Von diesem Beschäftigungsabbau war erneut das Baugewerbe mit 6 000 Personen bzw. 9,8 Prozent besonders stark betroffen.

Ein Zuwachs in der Beschäftigung gegenüber dem 31. Dezember 2002 konnte nur im Bereich Grundstückswesen, Vermietung und Dienstleistungen für Unternehmen mit 1,5 Prozent sowie im Gastgewerbe mit 0,2 Prozent registriert werden.

1 Strukturdaten über sozialversicherungspflichtig Beschäftigte - am Arbeitsort Berlin - am 31.12.2003

Gegenstand der Nachweisung	Insgesamt	Anteil an allen Be- schäf- tigten	männlich	weiblich	Zu- (+) bzw. Abnahme (-) gegenüber 30.09.2003			Zu- (+) bzw. Abnahme (-) gegenüber 31.12.2002		
					insgesamt	männlich	weiblich	insgesamt	männlich	weiblich
	Anzahl	%	Anzahl	%						
Berlin										
Insgesamt	1 065 256	100	516 163	549 093	- 1,2	- 2,0	- 0,4	- 2,7	- 3,4	- 2,1
nach der Staatsangehörigkeit										
Deutsche	997 880	93,7	478 490	519 390	- 1,2	- 1,9	- 0,4	- 2,5	- 3,1	- 2,0
Ausländer	66 635	6,3	37 241	29 394	- 1,8	- 3,0	- 0,2	- 6,5	- 7,9	- 4,8
dar.: aus EU-Ländern	10 779	1,0	6 205	4 574	- 0,8	- 1,5	+ 0,0	- 6,1	- 7,0	- 4,8
nach Altersgruppen										
Alter von ... bis unter... Jahren										
unter 20	31 338	2,9	16 181	15 157	- 7,0	- 7,0	- 7,0	- 7,8	- 7,2	- 8,3
20 - 30	202 580	19,0	93 415	109 165	- 0,7	- 1,8	+ 0,2	- 1,2	- 1,2	- 1,2
30 - 40	297 242	27,9	146 580	150 662	- 2,6	- 3,4	- 1,7	- 7,2	- 7,8	- 6,6
40 - 50	294 184	27,6	141 144	153 040	- 0,2	- 0,9	+ 0,5	+ 0,9	+ 0,4	+ 1,4
50 - 60	199 072	18,7	93 775	105 297	- 0,9	- 1,5	- 0,3	- 2,8	- 3,8	- 1,8
60 - 65	37 035	3,5	22 607	14 428	+ 2,5	+ 0,7	+ 5,4	+ 4,8	+ 0,1	+ 13,2
65 und mehr	3 805	0,4	2 461	1 344	+ 0,4	+ 1,4	- 1,2	- 1,3	+ 0,4	- 4,2
nach der Stellung im Beruf										
Arbeiter	350 553	32,9	247 140	103 413	- 1,9	- 2,8	+ 0,3	- 4,0	- 4,5	- 2,7
dar.: in beruflicher Ausbildung	27 098	2,5	19 759	7 339	+ 3,7	+ 3,4	+ 4,5	- 1,8	- 2,5	+ 0,2
Angestellte	714 703	67,1	269 023	445 680	- 0,9	- 1,3	- 0,6	- 2,1	- 2,3	- 1,9
dar.: in beruflicher Ausbildung	38 907	3,7	13 182	25 725	- 2,8	- 4,7	- 1,8	- 0,1	+ 3,9	- 2,0
nach Vollzeit-/Teilzeitbeschäftigung										
Vollzeitbeschäftigung	868 591	81,5	467 510	401 081	- 1,6	- 2,3	- 0,8	- 3,4	- 3,8	- 3,0
Teilzeitbeschäftigung	196 061	18,4	48 350	147 711	+ 0,7	+ 1,0	+ 0,7	+ 0,3	+ 0,2	+ 0,4
davon:										
unter 18 Stunden	30 930	2,9	13 215	17 715	- 3,0	- 2,4	- 3,4	- 8,5	- 10,7	- 6,9
18 Stunden und mehr	165 131	15,5	35 135	129 996	+ 1,5	+ 2,4	+ 1,2	+ 2,2	+ 5,0	+ 1,4
nach Berufsbereichen										
Pflanzenbauer, Tierzüchter und Fischereiberufe	11 055	1,0	7 000	4 055	- 7,1	- 8,3	- 5,0	+ 0,7	+ 2,3	- 2,0
Bergleute, Mineralgewinner	95	0,0	79	16	- 2,1	+ 0,0	- 11,1	- 4,0	+ 1,3	- 23,8
Fertigungsberufe	182 654	17,1	148 699	33 955	- 3,9	- 4,5	- 1,1	- 4,7	- 4,9	- 3,8
Technische Berufe	67 931	6,4	51 122	16 809	- 2,1	- 1,5	- 3,7	- 5,0	- 4,4	- 6,7
Dienstleistungsberufe	785 189	73,7	299 099	486 090	- 0,4	- 0,7	- 0,2	- 2,0	- 2,3	- 1,9
Sonstige Arbeitskräfte ¹⁾	18 332	1,7	10 164	8 168	- 0,6	+ 0,2	- 1,6	- 3,8	- 8,7	+ 3,0
nach Ausbildungsabschlüssen										
mit abgeschl. Berufsausbildung	669 380	62,8	314 854	354 526	- 0,9	- 1,6	- 0,3	- 2,9	- 3,8	- 2,1
davon: an einer										
Berufsfach-/Fachschule ²⁾	531 088	49,9	235 407	295 681	- 1,2	- 2,1	- 0,4	- 3,4	- 4,4	- 2,5
Fachhochschule ³⁾	39 327	3,7	22 036	17 291	+ 0,1	- 0,3	+ 0,7	- 1,8	- 2,7	- 0,7
Hochschule/Universität ⁴⁾	98 965	9,3	57 411	41 554	+ 0,2	+ 0,1	+ 0,5	- 0,9	- 1,6	+ 0,2
ohne abgeschl. Berufsausbildung	152 740	14,3	77 341	75 399	- 1,6	- 2,2	- 1,1	- 4,8	- 4,6	- 5,1
Ohne Angabe	243 136	22,8	123 968	119 168	- 1,8	- 2,9	- 0,5	- 0,7	- 1,4	- 0,1
nach zusammengefassten Wirtschaftsabschnitten										
Land- und Forstwirtschaft	4 577	0,4	3 392	1 185	- 11,5	- 11,7	- 11,0	- 8,5	- 9,3	- 6,3
Produzierendes Gewerbe	192 687	18,1	141 657	51 030	- 3,1	- 3,8	- 1,0	- 6,3	- 6,8	- 5,0
Bergbau	761	0,1	490	271	- 3,8	- 4,1	- 3,2	+ 134,9	+ 94,4	+ 276,4
Verarbeitendes Gewerbe	125 202	11,8	85 782	39 420	- 1,6	- 1,9	- 1,0	- 5,2	- 5,4	- 4,9
Energie- und Wasserversorgung	11 034	1,0	7 548	3 486	- 0,7	- 0,9	- 0,3	- 4,1	- 4,6	- 2,8
Baugewerbe	55 690	5,2	47 837	7 853	- 6,7	- 7,5	- 1,2	- 9,8	- 10,0	- 8,5
Dienstleistungsbereiche	867 832	81,5	371 032	496 800	- 0,7	- 1,2	- 0,4	- 1,8	- 1,9	- 1,8
Handel	134 011	12,6	59 528	74 483	- 0,5	- 0,8	- 0,3	- 4,3	- 4,7	- 3,9
Gastgewerbe	43 144	4,1	21 515	21 629	- 0,3	- 0,7	+ 0,1	+ 0,2	+ 0,1	+ 0,4
Verkehr und Nachrichtenüberm.	66 921	6,3	47 572	19 349	- 2,6	- 2,3	- 3,1	- 3,5	- 3,0	- 4,7
Kredit- und Versicherungsgew.	36 492	3,4	14 123	22 369	- 1,5	- 1,7	- 1,3	- 6,1	- 5,9	- 6,3
Grundstückswesen, Vermietung und Dienstleistg. f. Unternehmen	196 991	18,5	99 563	97 428	- 1,6	- 2,4	- 0,8	+ 1,5	+ 0,4	+ 2,6
Öffentliche Verwaltung u.ä.	98 630	9,3	32 053	66 577	- 1,2	- 1,2	- 1,2	- 0,9	- 3,0	+ 0,1
Öffentliche und private Dienst- leister (ohne öffentl.Verwaltung)	291 643	27,4	96 678	194 965	+ 0,4	+ 0,3	+ 0,5	- 2,5	- 1,4	- 3,1

1) Einschl. der Personen "Ohne Angabe" des Berufsbereiches. - 2) Einschl. abgeschlossene Lehr- oder Anlernausbildung. - 3) Einschl. Ingenieurschule. - 4) Einschl. Lehrerausbildung.

2 Sozialversicherungspflichtig Beschäftigte - am Arbeitsort Berlin - 1993 bis 2003 nach Stellung im Beruf und Geschlecht

Stichtag	Insgesamt ¹⁾			und zwar								
				Arbeiter ¹⁾			Angestellte ¹⁾			nachr.: Auszubildende		
	insgesamt	männlich	weiblich	zu-sammen	männlich	weiblich	zu-sammen	männlich	weiblich	zu-sammen	männlich	weiblich
30.06.93	1 337 366	702 201	635 165	560 884	408 618	152 266	776 482	293 583	482 899	52 907	27 481	25 426
30.09.93	1 340 671	704 918	635 753	562 041	411 435	150 606	778 630	293 483	485 147
31.12.93	1 325 453	693 352	632 101	549 763	402 425	147 338	775 690	290 927	484 763
31.03.94	1 303 240	679 227	624 013	534 673	390 833	143 840	768 567	288 394	480 173
30.06.94	1 290 440	672 199	618 241	532 521	390 274	142 247	757 919	281 925	475 994	53 831	27 237	26 594
30.09.94	1 294 406	674 605	619 801	534 823	393 168	141 655	759 583	281 437	478 146
31.12.94	1 284 802	664 144	620 658	525 112	384 902	140 210	759 690	279 242	480 448
31.03.95	1 265 190	652 753	612 437	514 645	377 249	137 396	750 545	275 504	475 041
30.06.95	1 254 004	647 650	606 354	512 375	375 601	136 774	741 629	272 049	469 580	53 708	27 183	26 525
30.09.95	1 258 637	649 596	609 041	514 239	377 100	137 139	744 398	272 496	471 902
31.12.95	1 244 051	637 717	606 334	500 173	365 660	134 513	743 878	272 057	471 821
31.03.96	1 218 595	620 427	598 168	483 742	351 382	132 360	734 853	269 045	465 808	58 845	29 187	29 658
30.06.96	1 210 386	619 364	591 022	483 520	352 961	130 559	726 866	266 403	460 463	54 325	27 374	26 951
30.09.96	1 211 230	621 021	590 209	485 862	355 550	130 312	725 368	265 471	459 897	64 224	32 742	31 482
31.12.96	1 184 954	606 605	578 349	469 383	343 442	125 941	715 571	263 163	452 408	64 391	32 613	31 778
31.03.97	1 162 346	592 233	570 113	455 839	332 126	123 713	706 507	260 107	446 400	59 843	29 624	30 219
30.06.97	1 158 925	593 988	564 937	458 463	335 436	123 027	700 462	258 552	441 910	55 306	27 947	27 359
30.09.97	1 162 470	595 700	566 770	460 122	337 016	123 106	702 348	258 684	443 664	64 398	32 222	32 176
31.12.97	1 150 629	584 255	566 374	447 783	325 957	121 826	702 846	258 298	444 548	67 575	34 022	33 553
31.03.98	1 133 215	571 938	561 277	435 132	315 916	119 216	698 083	256 022	442 061	62 820	30 843	31 977
30.06.98	1 132 570	573 201	559 369	436 532	317 465	119 067	696 038	255 736	440 302	59 947	29 704	30 243
30.09.98	1 149 227	582 456	566 771	442 473	321 896	120 577	706 754	260 560	446 194	68 450	34 346	34 104
31.12.98	1 137 357	573 453	563 904	431 757	312 725	119 032	705 600	260 728	444 872	67 460	33 899	33 561
31.03.99	1 122 020	563 563	558 457	421 337	304 105	117 232	700 683	259 458	441 225	64 337	31 788	32 549
30.06.99	1 131 645	573 012	558 633	413 688	303 355	110 333	717 957	269 657	448 300	61 360	30 251	31 109
30.09.99	1 149 495	584 159	565 336	421 676	309 681	111 995	727 819	274 478	453 341	69 319	34 786	34 533
31.12.99	1 148 960	579 423	569 537	418 070	304 465	113 605	730 890	274 958	455 932	69 830	34 912	34 918
31.03.00	1 137 114	569 181	567 933	405 265	293 534	111 731	731 849	275 647	456 202	64 944	31 745	33 199
30.06.00	1 139 096	571 306	567 790	405 192	294 237	110 955	733 904	277 069	456 835	61 565	30 047	31 518
30.09.00	1 155 000	579 882	575 118	409 396	297 184	112 212	745 604	282 698	462 906	70 538	35 183	35 355
31.12.00	1 143 032	569 365	573 667	402 443	289 682	112 761	740 589	279 683	460 906	69 914	34 725	35 189
31.03.01	1 127 405	558 685	568 720	389 799	279 303	110 496	737 606	279 382	458 224	64 647	31 456	33 191
30.06.01	1 125 714	559 045	566 669	389 344	279 500	109 844	736 370	279 545	456 825	60 756	29 718	31 038
30.09.01	1 138 977	566 202	572 775	392 963	282 374	110 589	746 014	283 828	462 186	70 226	34 900	35 326
31.12.01	1 132 602	558 438	574 164	388 533	276 588	111 945	744 069	281 850	462 219	69 002	34 356	34 646
31.03.02	1 113 032	545 345	567 687	374 317	265 804	108 513	738 715	279 541	459 174	63 121	30 892	32 229
30.06.02	1 103 776	542 335	561 441	371 234	264 802	106 432	732 542	277 533	455 009	57 840	28 787	29 053
30.09.02	1 110 970	545 684	565 286	373 246	266 523	106 723	737 724	279 161	458 563	67 195	33 239	33 956
31.12.02	1 094 823	534 055	560 768	365 063	258 755	106 308	729 760	275 300	454 460	66 510	32 950	33 560
31.03.03	1 074 778	521 362	553 416	353 770	249 535	104 235	721 008	271 827	449 181	61 835	30 205	31 630
30.06.03	1 065 424	518 663	546 761	351 448	249 293	102 155	713 976	269 370	444 606	56 623	28 114	28 509
30.09.03	1 078 316	526 792	551 524	357 438	254 288	103 150	720 878	272 504	448 374	66 167	32 940	33 227
31.12.03	1 065 256	516 163	549 093	350 553	247 140	103 413	714 703	269 023	445 680	66 005	32 941	33 064

1) Einschl. der Personen in beruflicher Ausbildung.

3 Sozialversicherungspflichtig Beschäftigte - am Arbeitsort Berlin - 1993 bis 2003 nach Staatsangehörigkeit und Geschlecht

Stichtag	Insgesamt			und zwar								
				Deutsche Beschäftigte			Ausländische Beschäftigte			Beschäftigte aus europäischen Staaten		
	insgesamt	männlich	weiblich	zu-sammen	männlich	weiblich	zu-sammen	männlich	weiblich	zu-sammen	männlich	weiblich
30.06.93	1 337 366	702 201	635 165
30.09.93	1 340 671	704 918	635 753
31.12.93	1 325 453	693 352	632 101
31.03.94	1 303 240	679 227	624 013
30.06.94	1 290 440	672 199	618 241
30.09.94	1 294 406	674 605	619 801
31.12.94	1 284 802	664 144	620 658
31.03.95	1 265 190	652 753	612 437
30.06.95	1 254 004	647 650	606 354
30.09.95	1 258 637	649 596	609 041
31.12.95	1 244 051	637 717	606 334
31.03.96	1 218 595	620 427	598 168
30.06.96	1 210 386	619 364	591 022	1 121 552	566 251	555 301	88 834	53 113	35 721	73 307	43 016	30 291
30.09.96	1 211 230	621 021	590 209	1 122 995	568 138	554 857	88 235	52 883	35 352	72 706	42 783	29 923
31.12.96	1 184 954	606 605	578 349	1 098 991	555 531	543 460	85 963	51 074	34 889	70 293	40 898	29 395
31.03.97	1 162 346	592 233	570 113	1 078 916	542 955	535 961	83 430	49 278	34 152	68 209	39 417	28 792
30.06.97	1 158 925	593 988	564 937	1 075 725	544 341	531 384	83 200	49 647	33 553	67 583	39 394	28 189
30.09.97	1 162 470	595 700	566 770	1 079 420	545 982	533 438	83 050	49 718	33 332	67 120	39 244	27 876
31.12.97	1 150 629	584 255	566 374	1 069 594	536 377	533 217	81 035	47 878	33 157	65 477	37 742	27 735
31.03.98	1 133 215	571 938	561 277	1 054 290	525 520	528 770	78 925	46 418	32 507	63 672	36 480	27 192
30.06.98	1 132 570	573 201	559 369	1 053 595	526 481	527 114	78 975	46 720	32 255	63 521	36 644	26 877
30.09.98	1 149 227	582 456	566 771	1 068 889	534 868	534 021	80 338	47 588	32 750	63 860	36 937	26 923
31.12.98	1 137 357	573 453	563 904	1 057 886	526 703	531 183	79 471	46 750	32 721	62 807	35 966	26 841
31.03.99	1 122 020	563 563	558 457	1 044 568	518 167	526 401	77 452	45 396	32 056	61 868	35 391	26 477
30.06.99	1 131 645	573 012	558 633	1 057 355	528 858	528 497	74 290	44 154	30 136	59 597	34 704	24 893
30.09.99	1 149 495	584 159	565 336	1 074 770	539 691	535 079	74 725	44 468	30 257	59 793	34 850	24 943
31.12.99	1 148 960	579 423	569 537	1 075 782	536 443	539 339	73 178	42 980	30 198	58 491	33 573	24 918
31.03.00	1 137 114	569 181	567 933	1 065 061	527 119	537 942	72 053	42 062	29 991	57 522	32 812	24 710
30.06.00	1 139 096	571 306	567 790	1 066 506	528 780	537 726	72 590	42 526	30 064	57 741	33 077	24 664
30.09.00	1 155 000	579 882	575 118	1 078 256	535 533	542 723	76 744	44 349	32 395	58 570	33 667	24 903
31.12.00	1 143 032	569 365	573 667	1 068 158	526 471	541 687	74 874	42 894	31 980	57 887	32 726	25 161
31.03.01	1 127 405	558 685	568 720	1 054 025	516 664	537 361	73 380	42 021	31 359	56 916	31 983	24 933
30.06.01	1 125 714	559 045	566 669	1 052 420	516 821	535 599	73 294	42 224	31 070	57 018	32 215	24 803
30.09.01	1 138 977	566 202	572 775	1 064 980	523 421	541 559	73 997	42 781	31 216	57 441	32 542	24 899
31.12.01	1 132 602	558 438	574 164	1 058 673	516 263	542 410	73 929	42 175	31 754	57 352	31 969	25 383
31.03.02	1 113 032	545 345	567 687	1 040 513	504 092	536 421	72 519	41 253	31 266	56 273	31 313	24 960
30.06.02	1 103 776	542 335	561 441	1 030 492	500 157	530 335	73 284	42 178	31 106	56 524	31 891	24 633
30.09.02	1 110 970	545 684	565 286	1 037 855	503 833	534 022	73 115	41 851	31 264	56 203	31 552	24 651
31.12.02	1 094 823	534 055	560 768	1 023 532	493 637	529 895	71 291	40 418	30 873	54 609	30 298	24 311
31.03.03	1 074 778	521 362	553 416	1 005 001	482 167	522 834	69 132	38 806	30 326	53 357	29 345	24 012
30.06.03	1 065 424	518 663	546 761	996 817	479 988	516 829	67 743	38 190	29 553	52 196	28 824	23 372
30.09.03	1 078 316	526 792	551 524	1 009 648	487 936	521 712	67 862	38 400	29 462	52 272	28 979	23 293
31.12.03	1 065 256	516 163	549 093	997 880	478 490	519 390	66 635	37 241	29 394	51 282	28 056	23 226

4 Sozialversicherungspflichtig Beschäftigte - am Arbeitsort Berlin - 1993 bis 2003 nach Vollzeit- und Teilzeitbeschäftigung sowie Geschlecht

Stichtag	Insgesamt			und zwar								
				Vollzeitbeschäftigte			Teilzeitbeschäftigte			Teilzeitbeschäftigte unter 18 Stunden		
	insgesamt	männlich	weiblich	zu-sammen	männlich	weiblich	zu-sammen	männlich	weiblich	zu-sammen	männlich	weiblich
30.06.93	1 337 366	702 201	635 165	1 210 490	683 050	527 440	151 738	23 663	128 075	19 346	6 363	12 983
30.09.93	1 340 671	704 918	635 753	1 214 454	685 988	528 466	153 919	24 472	129 447	19 033	6 086	12 947
31.12.93	1 325 453	693 352	632 101	1 198 599	674 216	524 383	157 802	25 574	132 228	18 951	6 348	12 603
31.03.94	1 303 240	679 227	624 013	1 146 243	654 684	491 559	156 997	24 543	132 454	17 505	5 004	12 501
30.06.94	1 290 440	672 199	618 241	1 131 985	646 934	485 051	158 455	25 265	133 190	16 908	4 565	12 343
30.09.94	1 294 406	674 605	619 801	1 134 728	648 714	486 014	159 678	25 891	133 787	16 902	4 587	12 315
31.12.94	1 284 802	664 144	620 658	1 119 060	636 738	482 322	165 742	27 406	138 336	16 581	4 399	12 182
31.03.95	1 265 190	652 753	612 437	1 098 895	624 543	474 352	166 295	28 210	138 085	17 196	5 071	12 125
30.06.95	1 254 004	647 650	606 354	1 089 149	620 102	469 047	164 855	27 548	137 307	16 438	4 456	11 982
30.09.95	1 258 637	649 596	609 041	1 093 703	622 172	471 531	164 934	27 424	137 510	16 387	4 398	11 989
31.12.95	1 244 051	637 717	606 334	1 076 057	610 573	465 484	167 994	27 144	140 850	16 107	4 302	11 805
31.03.96	1 218 595	620 427	598 168	1 050 885	592 746	458 139	167 710	27 681	140 029	16 004	4 380	11 624
30.06.96	1 210 386	619 364	591 022	1 043 080	591 066	452 014	167 306	28 298	139 008	15 674	4 344	11 330
30.09.96	1 211 230	621 021	590 209	1 044 324	592 458	451 866	166 906	28 563	138 343	15 671	4 444	11 227
31.12.96	1 184 954	606 605	578 349	1 015 644	576 468	439 176	169 310	30 137	139 173	17 337	5 638	11 699
31.03.97	1 162 346	592 233	570 113	992 198	561 852	430 346	170 148	30 381	139 767	18 019	6 075	11 944
30.06.97	1 158 925	593 988	564 937	988 185	562 626	425 559	170 740	31 362	139 378	14 344	5 762	8 582
30.09.97	1 162 470	595 700	566 770	990 447	563 371	427 076	172 023	32 329	139 694	15 041	5 988	9 053
31.12.97	1 150 629	584 255	566 374	973 002	550 643	422 359	177 627	33 612	144 015	15 928	6 372	9 556
31.03.98	1 133 215	571 938	561 277	955 512	537 853	417 659	177 703	34 085	143 618	16 661	6 685	9 976
30.06.98	1 132 570	573 201	559 369	952 752	537 967	414 785	179 818	35 234	144 584	16 733	6 735	9 998
30.09.98	1 149 227	582 456	566 771	964 123	545 145	418 978	185 104	37 311	147 793	17 261	6 941	10 320
31.12.98	1 137 357	573 453	563 904	949 077	534 126	414 951	188 280	39 327	148 953	18 547	7 700	10 847
31.03.99	1 122 020	563 563	558 457	935 461	524 649	410 812	186 559	38 914	147 645	17 986	7 313	10 673
30.06.99	1 131 645	573 012	558 633	958 340	535 577	422 763	173 305	37 435	135 870	23 090	9 376	13 714
30.09.99	1 149 495	584 159	565 336	974 336	545 952	428 384	175 159	38 207	136 952	23 133	9 390	13 743
31.12.99	1 148 960	579 423	569 537	969 096	539 246	429 850	179 864	40 177	139 687	24 522	10 096	14 426
31.03.00	1 137 114	569 181	567 933	955 201	527 961	427 240	181 913	41 220	140 693	25 968	10 667	15 301
30.06.00	1 139 096	571 306	567 790	953 591	528 738	424 853	185 505	42 568	142 937	27 184	11 076	16 108
30.09.00	1 155 000	579 882	575 118	968 790	536 739	432 051	186 210	43 143	143 067	27 364	11 140	16 224
31.12.00	1 143 032	569 365	573 667	955 222	525 374	429 848	187 810	43 991	143 819	28 755	12 101	16 654
31.03.01	1 127 405	558 685	568 720	939 012	513 889	425 123	188 393	44 796	143 597	30 255	12 876	17 379
30.06.01	1 125 714	559 045	566 669	935 918	513 802	422 116	189 796	45 243	144 553	30 907	13 098	17 809
30.09.01	1 138 977	566 202	572 775	949 372	520 963	428 409	189 605	45 239	144 366	30 648	12 809	17 839
31.12.01	1 132 602	558 438	574 164	938 968	511 669	427 299	193 634	46 769	146 865	31 903	13 665	18 238
31.03.02	1 113 032	545 345	567 687	920 547	498 710	421 837	192 485	46 635	145 850	32 369	13 880	18 489
30.06.02	1 103 776	542 335	561 441	909 670	495 149	414 521	194 106	47 186	146 920	33 012	13 939	19 073
30.09.02	1 110 970	545 684	565 286	916 882	498 470	418 412	194 088	47 214	146 874	32 745	13 780	18 965
31.12.02	1 094 823	534 055	560 768	899 370	485 794	413 576	195 453	48 261	147 192	33 819	14 800	19 019
31.03.03	1 074 778	521 362	553 416	879 872	473 386	406 486	194 311	47 674	146 637	34 673	15 005	19 668
30.06.03	1 065 424	518 663	546 761	870 559	471 060	399 499	194 277	47 311	146 966	32 990	14 008	18 982
30.09.03	1 078 316	526 792	551 524	883 131	478 655	404 476	194 613	47 859	146 754	31 886	13 544	18 342
31.12.03	1 065 256	516 163	549 093	868 591	467 510	401 081	196 061	48 350	147 711	30 930	13 215	17 715

5 Sozialversicherungspflichtig Beschäftigte - am Arbeitsort Berlin - am 31.12.2003 nach Wirtschaftsabschnitten und -unterabschnitten, Geschlecht, Stellung im Beruf sowie Staatsangehörigkeit

Klassifikation der Wirtschaftszweige (WZ 2003)		Insgesamt	Und zwar					
			männlich	weiblich	Arbeiter	Angestellte	deutsche	ausländische
							Beschäftigte	
A+B	Land- und Forstwirtschaft; Fischerei	4 577	3 392	1 185	3 678	899	4 096	477
C	Bergbau u. Gew. v. Steinen u. Erden	761	490	271	131	630	755	6
CA	Kohlenbergbau, Torfgew., Gew. v. Erdöl u. Erdgas usw	740	474	266	114	626	734	6
CB	Erzbergbau, Gew. v. Steinen u. Erden, sonst. Bergbau	21	16	5	17	4	21	–
D	Verarbeitendes Gewerbe	125 202	85 782	39 420	65 799	59 403	115 290	9 861
DA	Ernährungsgewerbe u. Tabakverarbeitung	15 045	8 435	6 610	9 483	5 562	13 517	1 522
DB+DC	Textil- und Bekleidungsgewerbe; Ledergewerbe	1 713	826	887	1 005	708	1 512	200
DD	Holzgewerbe (oh.H.v.Möbeln)	1 402	1 296	106	1 173	229	1 090	311
DE	Papier-, Verlags- u. Druckgewerbe	15 904	8 671	7 233	5 560	10 344	15 194	694
DF	Kokerei, Mineralölverarbeitung, H. v. Brutstoffen	–	–	–	–	–	–	–
DG	Chemische Industrie	12 335	6 386	5 949	3 584	8 751	11 753	579
DH	H. v. Gummi- u. Kunststoffwaren	3 532	2 712	820	2 469	1 063	3 129	403
DI	Glasgewerbe, Keramik, Verarb. v. Steinen u. Erden	1 819	1 302	517	1 088	731	1 747	72
DJ	Metallerzg. u. -bearb., H. v. Metallerzeugnissen	12 556	10 495	2 061	9 270	3 286	11 430	1 125
DK	Maschinenbau	10 854	9 052	1 802	6 410	4 444	9 987	863
DL	H. v. Büromasch., DV-Gerät. u. -Einr.; Elektrotech. usw	38 253	26 928	11 325	17 633	20 620	35 409	2 830
DM	Fahrzeugbau	8 028	6 928	1 100	5 521	2 507	6 976	1 050
DN	H.v.Möbeln, Schmuck, Musikinstr. usw.; Recycling	3 761	2 751	1 010	2 603	1 158	3 546	212
E	Energie- und Wasserversorgung	11 034	7 548	3 486	2 930	8 104	10 940	91
F	Baugewerbe	55 690	47 837	7 853	39 915	15 775	51 977	3 689
45.2	dar. Hoch- und Tiefbau	21 673	18 632	3 041	14 445	7 228	20 001	1 661
G	Handel; Instandh. u. Rep. v. Kfz u. Gebrauchsgütern	134 011	59 528	74 483	32 117	101 894	126 463	7 448
51(o.51.1)	dar.: Großhandel	21 836	13 458	8 378	5 930	15 906	20 293	1 522
52	Einzelhandel	84 651	26 272	58 379	14 034	70 617	79 899	4 690
H	Gastgewerbe	43 144	21 515	21 629	32 746	10 398	33 086	9 949
I	Verkehr u. Nachrichtenübermittlung	66 921	47 572	19 349	35 431	31 490	63 803	3 091
60-63	Verkehr	55 451	41 450	14 001	29 175	26 276	52 908	2 520
64	Nachrichtenübermittlung	11 470	6 122	5 348	6 256	5 214	10 895	571
J	Kredit- und Versicherungsgewerbe	36 492	14 123	22 369	318	36 174	36 003	483
65	dar. Kreditgewerbe	22 794	8 526	14 268	142	22 652	22 522	269
K	Grundst.-, Wohnungswesen, Verm. bewegl. Sachen usw	196 991	99 563	97 428	63 245	133 746	182 793	14 069
74.1	dar. Rechtsberatung u.a	45 486	16 413	29 073	4 509	40 977	43 472	1 984
L+Q	Öffentliche Verwaltung u.ä.	98 630	32 053	66 577	13 272	85 358	96 328	2 266
75.1	dar.: Öffentl. Verwaltung	62 735	21 766	40 969	10 838	51 897	61 213	1 492
75.2	Öffentl. Sicherheit u.a.	7 412	3 144	4 268	1 453	5 959	7 312	98
M	Erziehung und Unterricht	59 483	24 218	35 265	12 737	46 746	55 702	3 733
N	Gesundheits-, Veterinär- u. Sozialwesen	145 422	33 329	112 093	18 735	126 687	138 935	6 382
85.1,85.2	Gesundheits- und Veterinärwesen	86 314	17 359	68 955	7 635	78 679	82 773	3 487
85.3	Sozialwesen	59 108	15 970	43 138	11 100	48 008	56 162	2 895
O	Erbringung sonst. öffentl. u. persönl. Dienstleistungen	85 719	38 944	46 775	28 812	56 907	80 675	4 946
P	Private Haushalte	1 019	187	832	659	360	887	131
Insgesamt ²⁾		1 065 256	516 163	549 093	350 553	714 703	997 880	66 635

1) Einschl. Fälle ohne Angabe zur Wirtschaftsgliederung

6 Sozialversicherungspflichtig Beschäftigte - am Arbeitsort Berlin - am 31.12.2003 nach zusammengefassten Wirtschaftsbereichen, Stellung im Beruf und Altersgruppen

Stellung im Beruf - Wirtschaftsgliederung (WZ 2003)	Insgesamt	Davon im Alter von ... bis unter ... Jahren								
		unter 20	20 bis 25	25 bis 30	30 bis 40	40 bis 50	50 bis 55	55 bis 60	60 bis 65	65 und mehr
Insgesamt										
Arbeiter										
Land- u.Forstwirtschaft; Fischerei	3 678	160	403	338	1 065	1 042	312	203	135	20
Produzierendes Gewerbe	108 775	4 700	8 743	9 226	32 090	32 191	11 545	7 077	3 065	138
Bergbau	131	36	8	3	12	45	15	9	.	.
Verarbeitendes Gewerbe	65 799	2 255	4 701	5 107	18 946	19 777	7 736	5 011	2 170	96
Energie- und Wasserversorgung	2 930	261	247	100	665	982	441	193	.	.
Baugewerbe	39 915	2 148	3 787	4 016	12 467	11 387	3 353	1 864	854	39
Handel, Gastgewerbe und Verkehr	100 294	4 117	11 950	11 595	28 300	26 982	9 515	5 419	2 082	334
Handel	32 117	1 548	3 992	3 876	9 067	8 252	2 818	1 674	785	105
Gastgewerbe	32 746	1 937	6 259	5 261	9 406	6 451	1 917	1 059	397	59
Verkehr und Nachrichtenübermittlung	35 431	632	1 699	2 458	9 827	12 279	4 780	2 686	900	170
Sonstige Dienstleistungen	137 778	6 951	15 889	11 746	30 855	38 004	16 626	11 470	5 425	812
Kredit- und Versicherungsgewerbe	318	.	10	8	63	107	55	49	22	.
Grundstückswesen, Vermietung, Dienstleistungen für Unternehmen	63 245	1 003	5 801	6 167	15 892	18 566	7 758	5 044	2 404	610
Öffentliche Verwaltung u.ä. Öffentliche und private Dienstleistungen (ohne öffentliche Verwaltung)	13 272	.	396	583	2 608	4 390	2 198	1 695	1 070	.
	60 943	5 633	9 682	4 988	12 292	14 941	6 615	4 682	1 929	181
Zusammen ¹⁾	350 553	15 928	36 987	32 907	92 319	98 228	37 999	24 171	10 708	1 306
Angestellte										
Land- u.Forstwirtschaft; Fischerei	899	11	53	52	234	309	102	75	53	10
Produzierendes Gewerbe	83 912	1 197	4 468	5 907	24 246	25 596	11 006	7 493	3 633	366
Bergbau	630	20	21	8	79	199	187	102	.	.
Verarbeitendes Gewerbe	59 403	785	3 218	4 386	17 615	17 568	7 467	5 365	2 754	245
Energie- und Wasserversorgung	8 104	155	564	483	1 975	2 840	1 297	651	.	.
Baugewerbe	15 775	237	665	1 030	4 577	4 989	2 055	1 375	727	120
Handel, Gastgewerbe und Verkehr	143 782	4 276	15 318	17 386	42 209	37 002	14 297	9 092	3 720	482
Handel	101 894	3 360	11 273	12 673	29 752	25 458	9 779	6 548	2 713	338
Gastgewerbe	10 398	408	1 873	1 874	2 956	1 985	658	416	190	38
Verkehr und Nachrichtenübermittlung	31 490	508	2 172	2 839	9 501	9 559	3 860	2 128	817	106
Sonstige Dienstleistungen	485 978	9 924	37 646	51 840	138 203	133 012	56 016	38 791	18 909	1 637
Kredit- und Versicherungsgewerbe	36 174	.	2 538	3 952	12 034	10 436	4 056	2 004	694	.
Grundstückswesen, Vermietung, Dienstleistungen für Unternehmen	133 746	1 764	11 717	17 424	42 531	33 669	13 192	8 520	4 201	728
Öffentliche Verwaltung u.ä. Öffentliche und private Dienstleistungen (ohne öffentliche Verwaltung)	85 358	.	3 237	5 158	20 439	26 806	12 845	9 846	5 299	.
	230 700	6 077	20 154	25 306	63 199	62 101	25 923	18 421	8 715	804
Zusammen ¹⁾	714 703	15 410	57 490	75 196	204 923	195 956	81 437	55 465	26 327	2 499
Insgesamt										
Land- u.Forstwirtschaft; Fischerei	4 577	171	456	390	1 299	1 351	414	278	188	30
Produzierendes Gewerbe	192 687	5 897	13 211	15 133	56 336	57 787	22 551	14 570	6 698	504
Bergbau	761	56	29	11	91	244	202	111	.	.
Verarbeitendes Gewerbe	125 202	3 040	7 919	9 493	36 561	37 345	15 203	10 376	4 924	341
Energie- und Wasserversorgung	11 034	416	811	583	2 640	3 822	1 738	844	.	.
Baugewerbe	55 690	2 385	4 452	5 046	17 044	16 376	5 408	3 239	1 581	159
Handel, Gastgewerbe und Verkehr	244 076	8 393	27 268	28 981	70 509	63 984	23 812	14 511	5 802	816
Handel	134 011	4 908	15 265	16 549	38 819	33 710	12 597	8 222	3 498	443
Gastgewerbe	43 144	2 345	8 132	7 135	12 362	8 436	2 575	1 475	587	97
Verkehr und Nachrichtenübermittlung	66 921	1 140	3 871	5 297	19 328	21 838	8 640	4 814	1 717	276
Sonstige Dienstleistungen	623 756	16 875	53 535	63 586	169 058	171 016	72 642	50 261	24 334	2 449
Kredit- und Versicherungsgewerbe	36 492	427	2 548	3 960	12 097	10 543	4 111	2 053	716	37
Grundstückswesen, Vermietung, Dienstleistungen für Unternehmen	196 991	2 767	17 518	23 591	58 423	52 235	20 950	13 564	6 605	1 338
Öffentliche Verwaltung u.ä. Öffentliche und private Dienstleistungen (ohne öffentliche Verwaltung)	98 630	1 971	3 633	5 741	23 047	31 196	15 043	11 541	6 369	89
	291 643	11 710	29 836	30 294	75 491	77 042	32 538	23 103	10 644	985
Zusammen ¹⁾	1 065 256	31 338	94 477	108 103	297 242	294 184	119 436	79 636	37 035	3 805

1) Einschl. Fälle ohne Angabe zur Wirtschaftsgliederung.

Noch: 6 Sozialversicherungspflichtig Beschäftigte - am Arbeitsort Berlin - am 31.12.2003 nach zusammengefassten Wirtschaftsbereichen, Stellung im Beruf und Altersgruppen

Stellung im Beruf - Wirtschaftsgliederung (WZ 2003)	Insgesamt	Davon im Alter von ... bis unter ... Jahren								
		unter 20	20 bis 25	25 bis 30	30 bis 40	40 bis 50	50 bis 55	55 bis 60	60 bis 65	65 und mehr
Darunter: Weiblich										
Arbeiter										
Land- u.Forstwirtschaft; Fischerei	669	30	76	51	223	189	59	26	15	–
Produzierendes Gewerbe	15 651	462	1 138	1 042	4 170	4 800	2 364	1 321	326	28
Bergbau	4	.	.	–	–	.	–	–	.	–
Verarbeitendes Gewerbe	14 358	356	968	907	3 830	4 474	2 233	1 252	316	22
Energie- und Wasserversorgung	155	.	.	4	22	.	30	10	.	–
Baugewerbe	1 134	75	157	131	318	278	101	59	9	6
Handel, Gastgewerbe und Verkehr	29 075	1 289	4 812	3 762	7 483	7 133	2 657	1 417	440	82
Handel	8 890	298	1 292	1 063	2 266	2 319	918	512	186	36
Gastgewerbe	15 332	924	3 215	2 316	3 764	3 199	1 106	596	185	27
Verkehr und Nachrichtenübermittlung	4 853	67	305	383	1 453	1 615	633	309	69	19
Sonstige Dienstleistungen	58 012	2 585	6 193	4 874	13 037	16 813	7 550	5 050	1 600	310
Kredit- und Versicherungsgewerbe	103	.	.	3	18	38	12	17	5	3
Grundstückswesen, Vermietung, Dienstleistungen für Unternehmen	23 847	299	1 810	1 921	6 088	7 695	3 262	1 944	609	219
Öffentliche Verwaltung u.ä. Öffentliche und private Dienstleistungen (ohne öffentliche Verwaltung)	4 299	.	.	206	876	1 485	765	543	199	5
	29 763	2 203	4 239	2 744	6 055	7 595	3 511	2 546	787	83

1) Einschl. Fälle ohne Angabe zur Wirtschaftsgliederung.

7 Sozialversicherungspflichtig Beschäftigte - am Arbeitsort Berlin - am 31.12.2003 nach zusammengefassten Wirtschaftsabschnitten, Staatsangehörigkeit und Altersgruppen

Staatsangehörigkeit - Wirtschaftsgliederung (WZ 2003)	Insgesamt	Davon im Alter von ... bis unter ... Jahren								
		unter 20	20 bis 25	25 bis 30	30 bis 40	40 bis 50	50 bis 55	55 bis 60	60 bis 65	65 und mehr
Insgesamt										
Deutsche Beschäftigte										
Land- und Forstwirtschaft; Fischerei	4 096	162	404	322	1 132	1 237	392	251	.	.
Produzierendes Gewerbe	178 962	5 778	12 501	13 664	51 592	54 386	20 973	13 241	6 338	489
Bergbau	755	56	.	.	88	.	202	111	.	.
Verarbeitendes Gewerbe	115 290	2 983	7 493	8 588	33 270	34 830	13 908	9 266	4 623	329
Energie- und Wasserversorgung	10 940	412	.	.	2 609	.	1 729	838	.	.
Baugewerbe	51 977	2 327	4 179	4 498	15 625	15 510	5 134	3 026	1 522	156
Handel, Gastgewerbe und Verkehr	223 352	8 009	24 860	25 167	62 720	59 669	22 687	13 858	5 610	772
Handel	126 463	4 712	14 351	15 119	36 070	32 232	12 163	7 968	3 426	422
Gastgewerbe	33 086	2 184	6 839	5 216	8 525	6 397	2 119	1 222	506	78
Verkehr und Nachrichtenübermittl.	63 803	1 113	3 670	4 832	18 125	21 040	8 405	4 668	1 678	272
Sonstige Dienstleistungen	591 323	16 064	50 183	58 632	158 637	163 682	69 713	48 331	23 731	2 350
Kredit- und Versicherungsgewerbe	36 003	418	2 511	3 882	11 928	10 424	4 065	2 026	712	37
Grundstückswesen, Vermietung, Dienstleistungen für Unternehmen	182 793	2 624	16 284	21 211	53 383	48 859	19 853	12 884	6 405	1 290
Öffentliche Verwaltung u.ä. Öffentliche und private Dienstleistungen (ohne öffentliche Verwaltung)	96 328	1 945	3 525	5 470	22 362	30 600	14 763	11 321	6 258	84
	276 199	11 077	27 863	28 069	70 964	73 799	31 032	22 100	10 356	939
Zusammen ¹⁾	997 880	30 015	87 955	97 797	274 116	279 015	113 782	75 696	35 858	3 646
Ausländische Beschäftigte										
Land- und Forstwirtschaft; Fischerei	477	9	52	68	167	111	21	27	.	.
Produzierendes Gewerbe	13 647	112	703	1 463	4 711	3 386	1 576	1 323	358	15
Bergbau	6	—	.	.	3	.	—	—	.	.
Verarbeitendes Gewerbe	9 861	54	420	901	3 268	2 506	1 294	1 107	299	12
Energie- und Wasserversorgung	91	3	.	.	30	.	9	6	.	.
Baugewerbe	3 689	55	272	546	1 410	861	273	210	59	3
Handel, Gastgewerbe und Verkehr	20 488	378	2 379	3 777	7 702	4 267	1 109	644	190	42
Handel	7 448	195	904	1 416	2 716	1 451	426	249	70	21
Gastgewerbe	9 949	156	1 278	1 898	3 795	2 024	451	249	81	17
Verkehr und Nachrichtenübermittl.	3 091	27	197	463	1 191	792	232	146	39	4
Sonstige Dienstleistungen	32 010	792	3 320	4 903	10 288	7 227	2 883	1 904	596	97
Kredit- und Versicherungsgewerbe	483	9	36	77	166	118	46	27	4	—
Grundstückswesen, Vermietung, Dienstleistungen für Unternehmen	14 069	137	1 225	2 354	4 999	3 349	1 085	675	198	47
Öffentliche Verwaltung u.ä. Öffentliche und private Dienstleistungen (ohne öffentliche Verwaltung)	2 266	26	106	267	679	585	275	213	110	5
	15 192	620	1 953	2 205	4 444	3 175	1 477	989	284	45
Zusammen ¹⁾	66 635	1 291	6 454	10 212	22 873	14 996	5 589	3 899	1 166	155
Insgesamt										
Land- und Forstwirtschaft; Fischerei	4 577	171	456	390	1 299	1 351	414	278	188	30
Produzierendes Gewerbe	192 687	5 897	13 211	15 133	56 336	57 787	22 551	14 570	6 698	504
Bergbau	761	56	29	11	91	244	202	111	.	.
Verarbeitendes Gewerbe	125 202	3 040	7 919	9 493	36 561	37 345	15 203	10 376	4 924	341
Energie- und Wasserversorgung	11 034	416	811	583	2 640	3 822	1 738	844	.	.
Baugewerbe	55 690	2 385	4 452	5 046	17 044	16 376	5 408	3 239	1 581	159
Handel, Gastgewerbe und Verkehr	244 076	8 393	27 268	28 981	70 509	63 984	23 812	14 511	5 802	816
Handel	134 011	4 908	15 265	16 549	38 819	33 710	12 597	8 222	3 498	443
Gastgewerbe	43 144	2 345	8 132	7 135	12 362	8 436	2 575	1 475	587	97
Verkehr und Nachrichtenübermittl.	66 921	1 140	3 871	5 297	19 328	21 838	8 640	4 814	1 717	276
Sonstige Dienstleistungen	623 756	16 875	53 535	63 586	169 058	171 016	72 642	50 261	24 334	2 449
Kredit- und Versicherungsgewerbe	36 492	427	2 548	3 960	12 097	10 543	4 111	2 053	716	37
Grundstückswesen, Vermietung, Dienstleistungen für Unternehmen	196 991	2 767	17 518	23 591	58 423	52 235	20 950	13 564	6 605	1 338
Öffentliche Verwaltung u.ä. Öffentliche und private Dienstleistungen (ohne öffentliche Verwaltung)	98 630	1 971	3 633	5 741	23 047	31 196	15 043	11 541	6 369	89
	291 643	11 710	29 836	30 294	75 491	77 042	32 538	23 103	10 644	985
Zusammen ¹⁾	1 065 256	31 338	94 477	108 103	297 242	294 184	119 436	79 636	37 035	3 805

1) Einschl. Fälle ohne Angabe zur Wirtschaftsgliederung.

Noch: 7 Sozialversicherungspflichtig Beschäftigte - am Arbeitsort Berlin - am 31.12.2003 nach
zusammengefassten Wirtschaftsabschnitten, Staatsangehörigkeit und Altersgruppen

Staatsangehörigkeit - Wirtschaftsgliederung (WZ 2003)	Insgesamt	Davon im Alter von ... bis unter ... Jahren								
		unter 20	20 bis 25	25 bis 30	30 bis 40	40 bis 50	50 bis 55	55 bis 60	60 bis 65	65 und mehr
Darunter: Weiblich										
Deutsche Beschäftigte										
Land- und Forstwirtschaft; Fischerei	1 123	33	101	65	326	363	121	.	.	4
Produzierendes Gewerbe	47 549	1 232	3 704	3 785	13 227	14 206	6 233	3 863	1 165	134
Bergbau	.	.	.	5	.	95	75	.	.	—
Verarbeitendes Gewerbe	36 413	905	2 862	2 984	10 311	10 682	4 653	2 987	941	88
Energie- und Wasserversorgung	.	.	.	264	.	1 102	519	.	.	—
Baugewerbe	7 415	171	483	532	2 061	2 327	986	.	.	46
Handel, Gastgewerbe und Verkehr	108 324	3 692	14 042	13 321	29 963	27 702	10 787	6 499	2 075	243
Handel	71 232	2 194	8 490	8 668	20 028	18 292	7 188	4 635	1 569	168
Gastgewerbe	18 354	1 159	4 076	2 890	4 321	3 616	1 294	715	247	36
Verkehr und Nachrichtenübermittl.	18 738	339	1 476	1 763	5 614	5 794	2 305	1 149	259	39
Sonstige Dienstleistungen	362 320	9 556	31 309	35 583	97 497	103 921	43 693	29 099	10 766	896
Kredit- und Versicherungsgewerbe	22 081	282	1 499	2 248	7 500	6 572	2 587	1 094	.	.
Grundstückswesen, Vermietung, Dienstleistungen für Unternehmen	89 325	1 426	9 107	10 634	25 298	24 317	10 013	6 007	2 082	441
Öffentliche Verwaltung u.ä. Öffentliche und private Dienstleistungen (ohne öffentliche Verwaltung)	65 311	1 236	2 395	3 583	16 377	21 579	9 824	7 284	.	.
Zusammen ¹⁾	519 390	14 514	49 158	52 757	141 032	146 211	60 845	39 547	14 045	1 281
Ausländische Beschäftigte										
Land- und Forstwirtschaft; Fischerei	62	.	12	9	22	12	3	.	.	—
Produzierendes Gewerbe	3 467	23	175	301	1 104	841	630	328	61	4
Bergbau	.	.	.	—	.	—	—	.	.	—
Verarbeitendes Gewerbe	2 998	14	134	227	933	731	593	304	58	4
Energie- und Wasserversorgung	.	.	.	6	.	8	3	.	.	—
Baugewerbe	434	7	37	68	160	102	34	.	.	—
Handel, Gastgewerbe und Verkehr	7 055	188	953	1 398	2 371	1 393	457	227	52	16
Handel	3 205	109	432	656	1 098	578	212	93	20	7
Gastgewerbe	3 245	65	468	629	1 053	682	196	114	29	9
Verkehr und Nachrichtenübermittl.	605	14	53	113	220	133	49	20	3	—
Sonstige Dienstleistungen	18 806	417	1 686	2 655	6 027	4 507	2 008	1 199	265	42
Kredit- und Versicherungsgewerbe	284	7	22	49	92	74	23	16	.	.
Grundstückswesen, Vermietung, Dienstleistungen für Unternehmen	8 050	77	622	1 162	2 818	2 073	745	430	100	23
Öffentliche Verwaltung u.ä. Öffentliche und private Dienstleistungen (ohne öffentliche Verwaltung)	1 251	17	58	146	379	323	181	110	.	.
Zusammen ¹⁾	29 394	630	2 826	4 363	9 525	6 754	3 098	1 756	380	62
Insgesamt										
Land- und Forstwirtschaft; Fischerei	1 185	35	113	74	348	375	124	77	35	4
Produzierendes Gewerbe	51 030	1 255	3 881	4 088	14 335	15 051	6 863	4 193	1 226	138
Bergbau	271	10	11	5	42	95	75	32	.	.
Verarbeitendes Gewerbe	39 420	919	2 998	3 212	11 246	11 416	5 246	3 292	999	92
Energie- und Wasserversorgung	3 486	148	352	270	825	1 110	522	236	.	.
Baugewerbe	7 853	178	520	601	2 222	2 430	1 020	633	203	46
Handel, Gastgewerbe und Verkehr	115 461	3 882	15 010	14 729	32 364	29 108	11 251	6 731	2 127	259
Handel	74 483	2 303	8 929	9 331	21 140	18 881	7 405	4 730	1 589	175
Gastgewerbe	21 629	1 226	4 550	3 522	5 386	4 300	1 492	832	276	45
Verkehr und Nachrichtenübermittl.	19 349	353	1 531	1 876	5 838	5 927	2 354	1 169	262	39
Sonstige Dienstleistungen	381 339	9 984	33 012	38 253	103 595	108 486	45 725	30 311	11 034	939
Kredit- und Versicherungsgewerbe	22 369	289	1 522	2 298	7 593	6 647	2 610	1 110	279	21
Grundstückswesen, Vermietung, Dienstleistungen für Unternehmen	97 428	1 506	9 733	11 802	28 137	26 400	10 763	6 439	2 183	465
Öffentliche Verwaltung u.ä. Öffentliche und private Dienstleistungen (ohne öffentliche Verwaltung)	66 577	1 253	2 454	3 730	16 759	21 906	10 006	7 398	3 037	34
Zusammen ¹⁾	549 093	15 157	52 018	57 147	150 662	153 040	63 974	41 323	14 428	1 344

1) Einschl. Fälle ohne Angabe zur Wirtschaftsgliederung.

8 Sozialversicherungspflichtig Beschäftigte - am Arbeitsort Berlin - am 31.12.2003 nach Wirtschaftsabschnitten, -unterabschnitten, Teilzeitbeschäftigung, Stellung im Beruf

Klassifikation der Wirtschaftszweige (WZ 2003)		Sozialversicherungspflichtig Beschäftigte				Darunter Teilzeitbeschäftigte		
		insgesamt	Arbeiter/-innen		Ange- stellte	zusammen	Arbeiter/ -innen	Ange- stellte
			zusammen	Fach- arbeiter/ -innen ¹⁾				
Insgesamt								
A+B	Land- und Forstwirtsch.; Fischerei	4 577	3 678	1 414	899	318	197	121
C	Bergbau u. Gew. v. Steinen u. Erden	761	131	81	630	8	.	.
CA	Kohlenbergbau, Torfgew., Gew. v. Erdöl u. Erdgas usw	740	114	74	626	3	.	.
CB	Erzbergbau, Gew. v. Steinen u. Erden, sonst. Bergbau	21	17	7	4	5	.	.
D	Verarbeitendes Gewerbe	125 202	65 799	33 064	59 403	8 025	2 688	5 337
DA	Ernährungsgewerbe u. Tabakver- arbeitung	15 045	9 483	3 412	5 562	1 407	652	755
DB+DC	Textil- und Bekleidungsgewerbe; Ledergerwerbe	1 713	1 005	526	708	100	51	49
DD	Holzgewerbe (oh.H.v.Möbeln)	1 402	1 173	406	229	35	25	10
DE	Papier-, Verlags- u. Druck- gewerbe	15 904	5 560	2 342	10 344	1 507	419	1 088
DF	Kokerei, Mineralölverarbeitung, H. v. Brutstoffen	—	—	—	—	—	—	—
DG	Chemische Industrie	12 335	3 584	1 057	8 751	1 268	263	1 005
DH	H. v. Gummi- u. Kunststoffwaren	3 532	2 469	892	1 063	108	45	63
DI	Glasgewerbe, Keramik, Verarb. v. Steinen u. Erden	1 819	1 088	564	731	90	28	62
DJ	Metallerzg. u. -bearb., H. v. Metallerzeugnissen	12 556	9 270	5 536	3 286	332	139	193
DK	Maschinenbau	10 854	6 410	4 488	4 444	406	75	331
DL	H. v. Büromasch., DV-Gerät. u. -Einr.; Elektrotech. usw	38 253	17 633	9 121	20 620	2 080	626	1 454
DM	Fahrzeugbau	8 028	5 521	3 512	2 507	186	86	100
DN	H.v.Möbeln, Schmuck, Musikinstr. usw.; Recycling	3 761	2 603	1 208	1 158	506	279	227
E	Energie- und Wasserversorgung	11 034	2 930	2 031	8 104	627	105	522
F	Baugewerbe	55 690	39 915	24 926	15 775	2 791	1 318	1 473
45.2	dar. Hoch- und Tiefbau	21 673	14 445	8 741	7 228	926	386	540
G	Handel; Instandh. u. Rep. v. Kfz u. Gebrauchsgütern	134 011	32 117	12 526	101 894	35 344	4 802	30 542
51(o.51.1)	dar.: Großhandel	21 836	5 930	1 461	15 906	2 364	704	1 660
52	Einzelhandel	84 651	14 034	4 264	70 617	31 219	3 452	27 767
H	Gastgewerbe	43 144	32 746	6 783	10 398	10 425	8 992	1 433
I	Verkehr u. Nachrichtenübermittlung	66 921	35 431	10 746	31 490	5 849	3 491	2 358
60-63	Verkehr	55 451	29 175	8 159	26 276	3 288	1 500	1 788
64	Nachrichtenübermittlung	11 470	6 256	2 587	5 214	2 561	1 991	570
J	Kredit- und Versicherungsgewerbe	36 492	318	71	36 174	4 663	62	4 601
65	dar. Kreditgewerbe	22 794	142	45	22 652	3 239	22	3 217
K	Grundst., Wohnungswesen, Verm. bewegl. Sachen usw	196 991	63 245	14 610	133 746	34 716	17 027	17 689
74.1	dar. Rechtsberatung u.a	45 486	4 509	897	40 977	6 248	703	5 545
L+Q	Öffentliche Verwaltung u.ä.	98 630	13 272	3 165	85 358	15 612	1 161	14 451
75.1	dar.: Öffentl. Verwaltung	62 735	10 838	2 540	51 897	10 001	1 052	8 949
75.2	Öffentl. Sicherheit u.a.	7 412	1 453	431	5 959	329	40	289
M	Erziehung und Unterricht	59 483	12 737	1 626	46 746	16 513	1 827	14 686
N	Gesundheits-,Veterinär-u.Sozialwesen	145 422	18 735	3 820	126 687	42 762	6 036	36 726
85.1,85.2	Gesundheits- und Veterinärwesen	86 314	7 635	2 103	78 679	21 293	1 580	19 713
85.3	Sozialwesen	59 108	11 100	1 717	48 008	21 469	4 456	17 013
O	Erbringung sonst.öff.u.persönl. Dienstleistungen	85 719	28 812	9 687	56 907	17 981	5 469	12 512
P	Private Haushalte	1 019	659	85	360	392	266	126
Insgesamt ²⁾		1 065 256	350 553	124 641	714 703	196 061	53 453	142 608

1) Einschl. "Meister/-in bzw. Polier/-in". - 2) Einschl. Fälle ohne Angabe zur Wirtschaftsgliederung

Noch: 8 Sozialversicherungspflichtig Beschäftigte - am Arbeitsort Berlin - am 31.12.2003 nach Wirtschaftsabschnitten, -unterabschnitten, Teilzeitbeschäftigung, Stellung im Beruf

Klassifikation der Wirtschaftszweige (WZ 2003)		Sozialversicherungspflichtig Beschäftigte				Darunter Teilzeitbeschäftigte		
		insgesamt	Arbeiter/-innen		Ange- stellte	zusammen	Arbeiter/ -innen	Ange- stellte
			zusammen	Fach- arbeiter/ -innen ¹⁾				
Darunter: Weiblich								
A+B	Land- und Forstwirtsch.; Fischerei	1 185	669	265	516	124	43	81
C	Bergbau u. Gew. v. Steinen u. Erden	271	4	–	267	3	.	.
CA	Kohlenbergbau, Torfgew., Gew.v.Erdöl u.Erdgas usw	266	.	–	.	–	–	–
CB	Erzbergbau, Gew. v. Steinen u. Erden, sonst. Bergbau	5	.	–	.	3	.	.
D	Verarbeitendes Gewerbe	39 420	14 358	3 334	25 062	5 193	1 364	3 829
DA	Ernährungsgewerbe u. Tabakver- arbeitung	6 610	2 921	549	3 689	1 034	342	692
DB+DC	Textil- und Bekleidungsgewerbe; Ledergerwerbe	887	431	244	456	77	38	39
DD	Holzgewerbe (oh.H.v.Möbeln)	106	39	13	67	14	6	8
DE	Papier-, Verlags- u. Druck- gewerbe	7 233	1 669	354	5 564	1 012	224	788
DF	Kokerei, Mineralölverarbeitung, H. v. Brutstoffen	–	–	–	–	–	–	–
DG	Chemische Industrie	5 949	1 451	198	4 498	936	161	775
DH	H. v. Gummi- u. Kunststoffwaren	820	408	88	412	72	24	48
DI	Glasgewerbe, Keramik, Verarb. v. Steinen u. Erden	517	194	66	323	60	14	46
DJ	Metallerzg. u. -bearb., H. v. Metallerzeugnissen	2 061	850	123	1 211	204	51	153
DK	Maschinenbau	1 802	390	90	1 412	280	32	248
DL	H. v. Büromasch., DV-Gerät. u. -Einr.; Elektrotech. usw	11 325	5 176	1 428	6 149	1 132	350	782
DM	Fahrzeugbau	1 100	408	112	692	99	23	76
DN	H.v.Möbeln, Schmuck, Musikinstr. usw.; Recycling	1 010	421	69	589	273	99	174
E	Energie- und Wasserversorgung	3 486	155	64	3 331	336	7	329
F	Baugewerbe	7 853	1 134	239	6 719	1 435	332	1 103
45.2	dar. Hoch- und Tiefbau	3 041	375	83	2 666	423	47	376
G	Handel; Instandh. u. Rep. v. Kfz u. Gebrauchsgütern	74 483	8 890	2 345	65 593	30 108	2 902	27 206
51(o.51.1)	dar.: Großhandel	8 378	993	127	7 385	1 629	347	1 282
52	Einzelhandel	58 379	6 427	1 604	51 952	27 446	2 364	25 082
H	Gastgewerbe	21 629	15 332	2 843	6 297	5 776	4 821	955
I	Verkehr u. Nachrichtenübermittlung	19 349	4 853	1 362	14 496	3 275	1 505	1 770
60-63	Verkehr	14 001	2 338	404	11 663	1 773	449	1 324
64	Nachrichtenübermittlung	5 348	2 515	958	2 833	1 502	1 056	446
J	Kredit- und Versicherungsgewerbe	22 369	103	8	22 266	4 039	42	3 997
65	dar. Kreditgewerbe	14 268	26	3	14 242	2 836	14	2 822
K	Grundst.-, Wohnungswesen, Verm. bewegl. Sachen usw	97 428	23 847	2 009	73 581	23 934	11 830	12 104
74.1	dar. Rechtsberatung u.a	29 073	1 838	146	27 235	4 858	477	4 381
L+Q	Öffentliche Verwaltung u.ä.	66 577	4 299	578	62 278	13 781	904	12 877
75.1	dar.: Öffentl. Verwaltung	40 969	3 819	522	37 150	8 692	855	7 837
75.2	Öffentl. Sicherheit u.a.	4 268	355	49	3 913	284	27	257
M	Erziehung und Unterricht	35 265	4 420	425	30 845	11 268	1 210	10 058
N	Gesundheits-,Veterinär-u.Sozialwesen	112 093	11 711	1 732	100 382	35 885	5 041	30 844
85.1,85.2	Gesundheits- und Veterinärwesen	68 955	4 317	813	64 638	18 713	1 295	17 418
85.3	Sozialwesen	43 138	7 394	919	35 744	17 172	3 746	13 426
O	Erbringung sonst.öff.u.persönl. Dienstleistungen	46 775	13 110	4 644	33 665	12 194	3 093	9 101
P	Private Haushalte	832	522	58	310	336	223	113
Insgesamt ²⁾		549 093	103 413	19 906	445 680	147 711	33 320	114 391

1) Einschl. "Meister/-in bzw. Polier/-in". - 2) Einschl. Fälle ohne Angabe zur Wirtschaftsgliederung

9 Sozialversicherungspflichtig beschäftigte Auszubildende - am Arbeitsort Berlin - am 31.12.2003 nach Wirtschaftsabschnitten und -unterabschnitten, Geschlecht sowie Staatsangehörigkeit

Klassifikation der Wirtschaftszweige (WZ 2003)		Sozialversicherungspflichtig beschäftigte Auszubildende		Und zwar			
				Angestellte		ausländische Beschäftigte	
		insgesamt	weiblich	zusammen	weiblich	zusammen	weiblich
A+B	Land- und Forstwirtschaft; Fischerei	313	66	26	15	8	—
C	Bergbau u. Gew. v. Steinen u. Erden	68	18	31	15	.	.
CA	Kohlenbergbau, Torfgew., Gew. v. Erdöl u. Erdgas usw	68	18	31	15	.	.
CB	Erzbergbau, Gew. v. Steinen u. Erden, sonst. Bergbau	—	—	—	—	—	—
D	Verarbeitendes Gewerbe	5 997	2 132	2 274	1 399	137	45
DA	Ernährungsgewerbe u. Tabakverarbeitung	1 232	667	508	443	23	10
DB+DC	Textil- und Bekleidungsgewerbe; Ledergewerbe	46	21	23	.	.	—
DD	Holzgewerbe (oh.H.v.Möbeln)	63	8	3	.	4	—
DE	Papier-, Verlags- und Druckgewerbe	730	342	431	270	13	6
DF	Kokerei, Mineralölverarbeitung, H. v. Brutstoffen	—	—	—	—	—	—
DG	Chemische Industrie	547	297	410	248	8	5
DH	H. v. Gummi- u. Kunststoffwaren	124	25	41	24	.	.
DI	Glasgewerbe, Keramik, Verarb. v. Steinen u. Erden	88	29	31	15	.	.
DJ	Metallerzg. u. -bearb., H. v. Metallerzeugnissen	668	83	123	56	19	5
DK	Maschinenbau	358	43	59	30	6	.
DL	H. v. Büromasch., DV-Gerät. u. -Einr.; Elektrotech. usw	1 422	464	460	217	32	10
DM	Fahrzeugbau	401	71	126	52	24	4
DN	H.v.Möbeln, Schmuck, Musikinstr. usw.; Recycling	318	82	59	28	4	.
E	Energie- und Wasserversorgung	958	357	509	317	11	3
F	Baugewerbe	3 939	373	513	228	75	5
45.2	dar. Hoch- und Tiefbau	957	103	164	65	31	.
G	Handel; Instandh. u. Rep. v. Kfz u. Gebrauchsgütern	8 752	4 011	6 206	3 524	299	138
51(o.51.1)	dar.: Großhandel	801	310	695	298	23	12
52	Einzelhandel	5 333	3 249	4 602	2 864	209	118
H	Gastgewerbe	4 346	2 337	1 036	760	188	65
I	Verkehr u. Nachrichtenübermittlung	2 161	816	1 225	716	59	29
60-63	Verkehr	1 953	726	1 126	667	50	26
64	Nachrichtenübermittlung	208	90	99	49	9	3
J	Kredit- und Versicherungsgewerbe	1 773	967	1 767	963	27	19
65	dar. Kreditgewerbe	1 086	624	1 086	624	14	10
K	Grundst.-, Wohnungswesen, Verm. bewegl. Sachen usw	7 772	4 659	6 430	4 288	243	151
74.1	dar. Rechtsberatung u.a.	4 042	2 904	3 764	2 822	148	103
L+Q	Öffentliche Verwaltung u.ä.	4 693	2 883	4 115	2 699	87	65
75.1	dar.: Öffentl. Verwaltung	3 186	1 868	2 614	1 685	73	55
75.2	Öffentl. Sicherheit u.a.	116	87	113	87	—	—
M	Erziehung und Unterricht	10 204	3 923	4 561	2 864	689	225
N	Gesundheits-, Veterinär-u.Sozialwesen	9 388	7 086	8 046	6 655	511	349
85.1,85.2	Gesundheits- und Veterinärwesen	6 299	5 372	6 052	5 180	290	260
85.3	Sozialwesen	3 089	1 714	1 994	1 475	221	89
O	Erbringung sonst. öffentl. u. persönl. Dienstleistungen	5 628	3 427	2 156	1 273	328	188
P	Private Haushalte	5	5	5	5	—	—
Insgesamt ¹⁾		66 005	33 064	38 907	25 725	2 663	1 283

1) Einschl. Fälle ohne Angabe zur Wirtschaftsgliederung

10 Sozialversicherungspflichtig Beschäftigte - am Arbeitsort Berlin - am 31.12.2003 nach Wirtschaftsabschnitten, Altersgruppen, Stellung im Beruf und Bildungsabschlüssen

Wirtschaftsgliederung - Altersgruppen - Stellung im Beruf		Insgesamt ¹⁾	Darunter				ohne abgeschlossene Berufs- ausbildung
			mit abgeschlossener Berufsausbildung				
			zusammen	davon mit Abschluss an einer			
Berufsfach- / Fachschule ²⁾	Fachhoch- schule ³⁾	wissenschaftl. Hochschule, Universität ⁴⁾					
Insgesamt							
Land- und Forstwirtschaft; Fischerei		4 577	2 043	1 818	97	128	956
Produzierendes Gewerbe		192 687	123 828	99 653	9 613	14 562	28 369
Bergbau		761	231	142	11	78	8
Verarbeitendes Gewerbe		125 202	83 237	64 528	6 875	11 834	21 583
Energie- und Wasserversorgung		11 034	9 424	7 096	1 065	1 263	1 311
Baugewerbe		55 690	30 936	27 887	1 662	1 387	5 467
Handel, Gastgewerbe und Verkehr		244 076	136 571	124 776	4 672	7 123	36 347
Handel		134 011	81 357	75 201	1 994	4 162	18 422
Gastgewerbe		43 144	11 599	11 130	231	238	8 205
Verkehr und Nachrichtenübermittlungen		66 921	43 615	38 445	2 447	2 723	9 720
Sonstige Dienstleistungen		623 756	406 828	304 763	24 938	77 127	87 049
Kredit- und Versicherungsgewerbe		36 492	30 806	25 199	1 823	3 784	3 342
Grundstückswesen, Vermietung, Dienstleistungen für Unternehmen		196 991	108 459	74 777	8 896	24 786	24 693
Öffentliche Verwaltung u.ä.		98 630	81 020	65 299	4 889	10 832	12 979
Öffentliche und private Dienstleistungen (ohne öffentliche Verwaltung)		291 643	186 543	139 488	9 330	37 725	46 035
Altersgruppe	unter 20	31 338	1 998	1 941	49	8	23 365
	20 bis unter 25	94 477	32 288	31 144	681	463	36 256
	25 bis unter 30	108 103	59 375	48 542	2 655	8 178	16 204
	30 bis unter 40	297 242	200 512	155 501	11 120	33 891	24 444
	40 bis unter 50	294 184	204 700	162 090	12 779	29 831	27 455
	50 bis unter 55	119 436	84 536	66 293	5 655	12 588	12 582
	55 bis unter 60	79 636	56 960	45 085	3 988	7 887	8 702
	60 bis unter 65	37 035	27 385	19 355	2 302	5 728	3 338
	65 und älter	3 805	1 626	1 137	98	391	394
Arbeiter		350 553	154 867	152 114	902	1 851	79 441
Angestellte		714 703	514 513	378 974	38 425	97 114	73 299
Deutsche		998 621	649 961	517 124	38 440	94 397	136 169
Ausländer		66 635	19 419	13 964	887	4 568	16 571
Insgesamt ⁵⁾		1 065 256	669 380	531 088	39 327	98 965	152 740
darunter: weiblich							
Land- und Forstwirtschaft; Fischerei		1 185	698	591	38	69	178
Produzierendes Gewerbe		51 030	30 648	24 748	2 133	3 767	9 585
Bergbau		271	48	27	.	.	4
Verarbeitendes Gewerbe		39 420	23 230	18 777	1 405	3 048	8 554
Energie- und Wasserversorgung		3 486	2 929	2 154	.	.	435
Baugewerbe		7 853	4 441	3 790	351	300	592
Handel, Gastgewerbe und Verkehr		115 461	67 801	62 869	1 874	3 058	17 194
Handel		74 483	47 556	44 671	806	2 079	10 045
Gastgewerbe		21 629	6 272	6 004	143	125	4 592
Verkehr und Nachrichtenübermittlungen		19 349	13 973	12 194	925	854	2 557
Sonstige Dienstleistungen		381 339	255 321	207 429	13 244	34 648	48 431
Kredit- und Versicherungsgewerbe		22 369	18 894	16 136	1 038	1 720	2 034
Grundstückswesen, Vermietung, Dienstleistungen für Unternehmen		97 428	51 553	39 804	3 485	8 264	12 685
Öffentliche Verwaltung u.ä.		66 577	55 603	46 872	2 938	5 793	7 723
Öffentliche und private Dienstleistungen (ohne öffentliche Verwaltung)		194 965	129 271	104 617	5 783	18 871	25 989
Altersgruppe	unter 20	15 157	1 097	1 059	34	4	10 976
	20 bis unter 25	52 018	19 719	18 983	452	284	18 279
	25 bis unter 30	57 147	33 634	28 142	1 403	4 089	7 281
	30 bis unter 40	150 662	106 260	86 969	4 937	14 354	11 239
	40 bis unter 50	153 040	108 668	89 758	5 860	13 050	13 833
	50 bis unter 55	63 974	44 891	37 226	2 413	5 252	7 270
	55 bis unter 60	41 323	29 245	24 759	1 528	2 958	4 921
	60 bis unter 65	14 428	10 521	8 373	640	1 508	1 437
	65 und älter	1 344	491	412	24	55	163
Arbeiter		103 413	33 841	32 892	266	683	29 401
Angestellte		445 680	320 685	262 789	17 025	40 871	45 998
Deutsche		519 699	345 789	289 266	16 903	39 620	67 565
Ausländer		29 394	8 737	6 415	388	1 934	7 834
Zusammen ⁵⁾		549 093	354 526	295 681	17 291	41 554	75 399

1) Einschl. Fälle " mit unbekannter Ausbildung" bzw. "Angabe nicht möglich" oder "ohne Angabe". - 2) Einschl. abgeschlossene Lehr- oder Anlernausbildung. - 3) Einschl. Ingenieurschule. - 4) Einschl. Lehrerausbildung. - 5) Einschl. Fälle ohne Angabe zur Wirtschaftsgliederung.

11 Sozialversicherungspflichtig Beschäftigte - am Arbeitsort Berlin - am 31.12.2003 nach Berufsbereichen, ausgewählten Berufsgruppen, Geschlecht, Stellung im Beruf und Staatsangehörigkeit

Klassifikation der Berufe		Insgesamt	Und zwar					
			Arbeiter/ -innen ¹⁾	Angestellte ¹⁾	in berufl. Ausbildung	deutsche	ausländische	
						Beschäftigte		
Insgesamt								
I. Pflanzenbauer,Tierzüchter, Fischereiberufe	01-06	11 055	9 250	1 805	1 293	10 344	706	
darunter: Gartenbauer	05	9 448	7 992	1 456	1 173	8 782	661	
II. Bergleute, Mineralgewinner	07-09	95	71	24	.	85	10	
III. Fertigungsberufe	10-54	182 654	164 984	17 670	16 382	163 482	19 029	
Steinbrecher, Baustoffhersteller	10-11	405	312	93	56	376	29	
Keramiker, Glasmacher	12-13	664	570	94	37	624	40	
Chemiearbeiter, Kunststoffverarbeiter	14-15	4 935	4 364	571	147	4 218	716	
darunter: Chemiearbeiter	14	3 234	2 702	532	106	2 974	260	
Papierhersteller, -verarbeiter, Drucker	16-17	6 131	5 248	883	288	5 624	504	
darunter: Drucker	17	3 880	3 133	747	213	3 617	261	
Holzaufbereiter, Holzwarenfertiger u.ä.	18	198	151	47	5	186	12	
Metallerzeuger, Metallbearbeiter	19-24	6 703	6 437	266	183	5 788	914	
darunter: Metallverformer (spanend)	22	3 251	3 188	63	123	2 787	463	
Schlosser, Mechaniker u. zugeord. Berufe	25-30	45 322	40 782	4 540	5 846	43 253	2 059	
darunter:								
Schlosser	27	15 044	14 445	599	1 030	14 191	850	
Mechaniker	28	13 427	11 897	1 530	2 398	12 796	630	
Elektriker	31	20 612	18 176	2 436	2 624	19 920	688	
Montierer und Metallberufe, a.n.g.	32	8 786	8 538	248	21	6 712	2 071	
Textil- und Bekleidungsberufe	33-36	2 279	1 942	337	144	1 910	369	
darunter: Textilverarbeiter	35	1 942	1 651	291	134	1 656	286	
Lederhersteller, Leder- und Fellverarbeiter	37	673	575	98	67	638	35	
Ernährungsberufe	39-43	27 419	24 814	2 605	2 158	21 790	5 565	
darunter:								
Back- und Konditorwarenhersteller	39	2 581	2 429	152	383	2 209	370	
Fleisch- und Fischverarbeiter	40	1 645	1 135	510	139	1 364	279	
Speisenbereiter	41	20 337	18 742	1 595	1 594	15 717	4 560	
Bauberufe	44-47	16 163	14 963	1 200	1 111	14 169	1 979	
darunter: Maurer, Betonbauer	44	4 766	4 218	548	475	4 342	422	
Bau-, Raumausstatter, Polsterer	48-49	4 755	4 424	331	847	4 364	391	
Tischler, Modellbauer	50	5 401	5 049	352	1 252	5 179	215	
Maler, Lackierer und verwandte Berufe	51	7 590	7 233	357	1 474	7 158	425	
Warenprüfer, Versandfertigmacher	52	6 569	5 268	1 301	34	5 677	889	
Hilfsarbeiter o. nähere Tätigkeitsangabe	53	12 943	11 650	1 293	74	11 045	1 874	
Maschinenisten u. zugehörige Berufe	54	5 106	4 488	618	14	4 851	254	
IV. Technische Berufe	60-63	67 931	4 584	63 347	962	66 092	1 817	
darunter:								
Ingenieure, Chemiker, Physiker, Mathematiker	60-61	28 366	749	27 617	108	27 498	858	
darunter: Ingenieure	60	25 435	728	24 707	84	24 836	589	
Techniker, technische Sonderfachkräfte	62-63	39 565	3 835	35 730	854	38 594	959	
darunter: Techniker	62	32 371	3 200	29 171	400	31 639	724	
V. Dienstleistungsberufe	68-93	785 189	165 216	619 973	37 805	740 880	43 765	
darunter:								
Warenkaufleute	68	83 922	8 961	74 961	6 091	78 803	5 056	
Dienstleistungskaufleute u. zugeh. Berufe	69-70	44 369	1 067	43 302	2 505	43 486	871	
darunter: Bank- und Versicherungskaufleute	69	29 968	29	29 939	1 619	29 682	284	
Verkehrsberufe	71-74	68 573	50 861	17 712	663	63 808	4 733	
darunter:								
Berufe des Landverkehrs	71	37 448	29 899	7 549	251	35 283	2 150	
Lagerverwalter, Lager-, Transportarbeiter	74	19 712	15 913	3 799	283	17 766	1 934	
Organisations-, Verwaltungs-, Büroberufe	75-78	275 816	6 892	268 924	11 418	267 323	8 333	
darunter: Bürofach-, Bürohilfskräfte	78	196 543	4 233	192 310	9 652	190 868	5 566	
Ordnungs-, Sicherheitsberufe	79-81	33 272	22 340	10 932	1 243	31 609	1 638	
Publizisten, Dolmetscher, Bibliothekare	82	10 155	125	10 030	245	9 656	482	
Künstler und zugeordnete Berufe	83	11 098	1 371	9 727	578	10 138	942	
Gesundheitsdienstberufe	84-85	92 865	5 168	87 697	7 764	89 211	3 593	
darunter:								
Ärzte, Zahnärzte, Apotheker	84	12 081	729	11 352	879	11 694	380	
Sozial- und Erziehungsberufe, a.n.g. Geistes- u. Naturwisschaftl. Berufe	86-89	89 379	4 017	85 362	1 744	85 120	4 178	
darunter:								
Sozialpflegerische Berufe	86	55 788	3 646	52 142	1 477	53 773	1 967	
Lehrer	87	20 370	226	20 144	76	19 088	1 263	
Allgemeine Dienstleistungsberufe	90-93	75 740	64 414	11 326	5 554	61 726	13 939	
darunter:								
Gästebetreuer	91	23 274	16 743	6 531	2 664	19 251	3 993	
Reinigungsberufe	93	37 341	35 583	1 758	668	29 047	8 264	
VI. Sonstige Berufe	97-99	18 332	6 448	11 884	.	16 997	1 308	
Insgesamt		1 065 256	350 553	714 703	66 005	997 880	66 635	

1) Einschl. der Personen in beruflicher Ausbildung.

Noch: 11 Sozialversicherungspflichtig Beschäftigte - am Arbeitsort Berlin - am 31.12.2003 nach Berufsbereichen, ausgewählten Berufsgruppen, Geschlecht, Stellung im Beruf und Staatsangehörigkeit

Klassifikation der Berufe		Insgesamt	Und zwar				
			Arbeiter/ -innen ¹⁾	Angestellte ¹⁾	in berufl. Ausbildung	deutsche	ausländische
						Beschäftigte	
Darunter: Weiblich							
I. Pflanzenbauer, Tierzüchter, Fischereiberufe	01-06	4 055	3 324	731	543	3 973	80
darunter: Gartenbauer	05	3 404	2 839	565	481	3 331	71
II. Bergleute, Mineralgewinner	07-09	16	5	11	–	11	5
III. Fertigungsberufe	10-54	33 955	28 892	5 063	1 972	29 250	4 690
Steinbrecher, Baustoffhersteller	10-11	82	31	51	15	.	.
Keramiker, Glasmacher	12-13	190	164	26	10	172	18
Chemiearbeiter, Kunststoffverarbeiter	14-15	1 707	1 411	296	39	1 533	174
darunter: Chemiearbeiter	14	1 410	1 123	287	39	1 311	99
Papierhersteller, -verarbeiter, Drucker	16-17	1 987	1 624	363	92	1 819	168
darunter: Drucker	17	1 041	727	314	70	978	63
Holzaufbereiter, Holzwarenfertiger u.ä.	18	38	9	29	3	.	.
Metallerzeuger, Metallbearbeiter	19-24	583	541	42	10	466	117
darunter: Metallverformer (spanend)	22	90	84	6	3	75	15
Schlosser, Mechaniker u. zugeord. Berufe	25-30	3 884	2 667	1 217	544	3 719	164
darunter:							
Schlosser	27	247	218	29	36	226	21
Mechaniker	28	1 032	872	160	91	948	84
Elektriker	31	1 274	948	326	149	1 190	84
Montierer und Metallberufe, a.n.g.	32	2 793	2 720	73	.	1 936	857
Textil- und Bekleidungsberufe	33-36	1 677	1 428	249	123	1 453	224
darunter: Textilverarbeiter	35	1 606	1 372	234	122	1 402	204
Lederhersteller, Leder- und Fellverarbeiter	37	258	193	65	20	250	8
Ernährungsberufe	39-43	11 964	10 972	992	522	10 077	1 879
darunter:							
Back- und Konditorwarenhersteller	39	661	623	38	107	572	89
Fleisch- und Fischverarbeiter	40	386	162	224	30	327	59
Speisenbereiter	41	9 900	9 233	667	375	8 308	1 584
Bauberufe	44-47	354	260	94	22	320	33
darunter: Maurer, Betonbauer	44	58	25	33	6	52	6
Bau-, Raumausstatter, Polsterer	48-49	240	140	100	59	228	12
Tischler, Modellbauer	50	345	303	42	199	334	11
Maler, Lackierer und verwandte Berufe	51	358	307	51	140	345	13
Warenprüfer, Versandfertigmacher	52	2 530	2 022	508	.	2 123	407
Hilfsarbeiter o. nähere Tätigkeitsangabe	53	3 540	3 024	516	22	3 025	510
Maschinenisten u. zugehörige Berufe	54	151	128	23	–	144	7
IV. Technische Berufe	60-63	16 809	649	16 160	395	16 415	389
darunter:							
Ingenieure, Chemiker, Physiker, Mathematiker	60-61	5 005	141	4 864	37	4 853	151
darunter: Ingenieure	60	4 237	134	4 103	27	4 149	87
Techniker, technische Sonderfachkräfte	62-63	11 804	508	11 296	358	11 562	238
darunter: Techniker	62	7 200	211	6 989	94	7 079	118
V. Dienstleistungsberufe	68-93	486 090	68 790	417 300	25 703	462 143	23 669
darunter:							
Warenkaufleute	68	55 512	4 825	50 687	3 756	53 115	2 366
Dienstleistungskaufleute u. zugeh. Berufe	69-70	26 271	470	25 801	1 487	25 799	465
darunter: Bank- und Versicherungskaufleute	69	17 986	13	17 973	890	17 822	163
Verkehrsberufe	71-74	12 456	6 291	6 165	202	11 859	591
darunter:							
Berufe des Landverkehrs	71	3 184	1 562	1 622	128	3 096	87
Lagerverwalter, Lager-, Transportarbeiter	74	3 615	2 552	1 063	32	3 336	278
Organisations-, Verwaltungs-, Büroberufe	75-78	182 715	2 885	179 830	7 511	177 939	4 695
darunter: Bürofach-, Bürohilfskräfte	78	148 540	1 792	146 748	6 745	144 807	3 670
Ordnungs-, Sicherheitsberufe	79-81	8 278	5 262	3 016	552	7 645	621
Publizisten, Dolmetscher, Bibliothekare	82	5 843	52	5 791	136	5 565	270
Künstler und zugeordnete Berufe	83	4 465	369	4 096	280	4 107	349
Gesundheitsdienstberufe	84-85	77 820	3 528	74 292	6 685	74 850	2 924
darunter:							
Ärzte, Zahnärzte, Apotheker	84	6 870	339	6 531	478	6 675	194
Sozial- und Erziehungsberufe, a.n.g. Geistes- u. Naturwissensch. Berufe	86-89	62 930	3 134	59 796	1 225	60 296	2 591
darunter:							
Sozialpflegerische Berufe	86	45 602	3 018	42 584	1 091	44 055	1 514
Lehrer	87	11 243	78	11 165	43	10 577	658
Allgemeine Dienstleistungsberufe	90-93	49 800	41 974	7 826	3 869	40 968	8 797
darunter:							
Gästebetreuer	91	13 377	9 374	4 003	1 721	11 823	1 543
Reinigungsberufe	93	22 942	21 763	1 179	147	17 022	5 909
VI. Sonstige Berufe	97-99	8 168	1 753	6 415	4 451	7 598	561
Insgesamt		549 093	103 413	445 680	33 064	519 390	29 394

1) Einschl. der Personen in beruflicher Ausbildung.

12 Sozialversicherungspflichtig Beschäftigte - am Arbeitsort Berlin - am 31.12.2003 nach Berufsbereichen, ausgewählten Berufsgruppen, Geschlecht und Bildungsabschlüssen

Klassifikation der Berufe		Insgesamt ¹⁾	Darunter				ohne abgeschlossene Berufsausbildung
			mit abgeschlossener Berufsausbildung				
			zusammen	davon mit Abschluss an einer			
Berufsfach- / Fachschule ²⁾	Fachhochschule ³⁾	wissenschaftl. Hochschule, Universität ⁴⁾					
Insgesamt							
I. Pflanzenbauer, Tierzüchter, Fischereiberufe	01-06	11 055	5 328	4 858	190	280	3 194
darunter: Gartenbauer	05	9 448	4 238	3 862	158	218	2 873
II. Bergleute, Mineralgewinner	07-09	95	57	53	.	.	9
III. Fertigungsberufe	10-54	182 654	96 686	95 288	738	660	39 820
Steinbrecher, Baustoffhersteller	10-11	405	244	232	5	7	66
Keramiker, Glasmacher	12-13	664	369	355	11	3	149
Chemiearbeiter, Kunststoffverarbeiter	14-15	4 935	2 333	2 257	19	57	1 546
darunter: Chemiearbeiter	14	3 234	1 731	1 664	16	51	1 016
Papierhersteller, -verarbeiter, Drucker	16-17	6 131	3 341	3 274	34	33	1 491
darunter: Drucker	17	3 880	2 314	2 268	24	22	695
Holzaufbereiter, Holzwarenfertiger u.ä.	18	198	93	79	.	.	43
Metallerzeuger, Metallbearbeiter	19-24	6 703	4 388	4 342	27	19	1 161
darunter: Metallverformer (spanend)	22	3 251	2 348	2 326	13	9	401
Schlosser, Mechaniker u. zugeord. Berufe	25-30	45 322	29 756	29 477	191	88	6 966
darunter:							
Schlosser	27	15 044	10 776	10 712	48	16	1 889
Mechaniker	28	13 427	8 546	8 486	33	27	2 791
Elektriker	31	20 612	14 495	14 280	130	85	3 004
Montierer und Metallberufe, a.n.g.	32	8 786	3 939	3 920	9	10	3 496
Textil- und Bekleidungsberufe	33-36	2 279	1 109	1 079	13	17	553
darunter: Textilverarbeiter	35	1 942	981	963	9	9	441
Lederhersteller, Leder- und Fellverarbeiter	37	673	369	363	.	.	63
Ernährungsberufe	39-43	27 419	9 988	9 844	72	72	7 434
darunter:							
Back- und Konditorwarenhersteller	39	2 581	1 275	1 264	8	3	600
Fleisch- und Fischverarbeiter	40	1 645	887	870	5	12	329
Speisenbereiter	41	20 337	6 405	6 319	40	46	5 597
Bauberufe	44-47	16 163	7 107	7 030	39	38	2 523
darunter: Maurer, Betonbauer	44	4 766	2 669	2 642	19	8	559
Bau-, Raumausstatter, Polsterer	48-49	4 755	1 893	1 862	18	13	858
Tischler, Modellbauer	50	5 401	2 636	2 619	9	8	1 115
Maler, Lackierer und verwandte Berufe	51	7 590	4 011	3 991	13	7	1 425
Warenprüfer, Versandfertigmacher	52	6 569	3 173	2 965	82	126	2 067
Hilfsarbeiter o. nähere Tätigkeitsangabe	53	12 943	3 750	3 652	45	53	5 016
Maschinisten u. zugehörige Berufe	54	5 106	3 692	3 667	17	8	844
IV. Technische Berufe	60-63	67 931	56 047	28 564	12 074	15 409	2 616
darunter:							
Ingenieure, Chemiker, Physiker, Mathematiker	60-61	28 366	24 373	4 563	7 888	11 922	641
darunter: Ingenieure	60	25 435	21 637	4 346	7 621	9 670	583
Techniker, technische Sonderfachkräfte	62-63	39 565	31 674	24 001	4 186	3 487	1 975
darunter: Techniker	62	32 371	26 330	19 376	3 833	3 121	1 228
V. Dienstleistungsberufe	68-93	785 189	506 476	398 552	26 052	81 872	97 808
darunter:							
Warenkaufleute	68	83 922	52 625	49 356	1 228	2 041	11 518
Dienstleistungskaufleute u. zugeh. Berufe	69-70	44 369	34 013	28 233	1 879	3 901	4 162
darunter: Bank- und Versicherungskaufleute	69	29 968	26 083	21 332	1 571	3 180	2 723
Verkehrsberufe	71-74	68 573	35 263	34 416	437	410	14 068
darunter:							
Berufe des Landverkehrs	71	37 448	19 610	19 348	145	117	5 811
Lagerverwalter, Lager-, Transportarbeiter	74	19 712	8 069	7 784	125	160	6 559
Organisations-, Verwaltungs-, Büroberufe	75-78	275 816	196 272	146 574	13 767	35 931	25 647
darunter: Bürofach-, Bürohilfskräfte	78	196 543	136 370	115 870	7 320	13 180	21 103
Ordnungs-, Sicherheitsberufe	79-81	33 272	19 112	16 074	280	2 758	4 481
Publizisten, Dolmetscher, Bibliothekare	82	10 155	7 105	2 922	679	3 504	920
Künstler und zugeordnete Berufe	83	11 098	5 823	3 644	606	1 573	875
Gesundheitsdienstberufe	84-85	92 865	66 377	54 769	794	10 814	9 042
darunter:							
Ärzte, Zahnärzte, Apotheker	84	12 081	11 152	876	138	10 138	143
Sozial- und Erziehungsberufe, a.n.g. Geistes- u. Naturwisschaftl. Berufe	86-89	89 379	68 326	41 436	6 170	20 720	9 902
darunter:							
Sozialpflegerische Berufe	86	55 788	42 906	35 170	4 462	3 274	4 373
Lehrer	87	20 370	17 309	4 725	1 065	11 519	1 275
Allgemeine Dienstleistungsberufe	90-93	75 740	21 560	21 128	212	220	17 193
darunter:							
Gästebetreuer	91	23 274	6 462	6 279	93	90	4 159
Reinigungsberufe	93	37 341	8 521	8 427	50	44	10 126
VI. Sonstige Berufe	97-99	18 332	4 786	3 773	.	.	9 293
Insgesamt		1 065 256	669 380	531 088	39 327	98 965	152 740

1) Einschl. Ohne Fälle " mit unbekannter Ausbildung" bzw. "Angabe nicht möglich" oder "ohne Angabe". - 2) Einschl. abgeschlossene Lehr- oder Anlernausbildung. - 3) Einschl. Ingenieurschule. - 4) Einschl. Lehrerausbildung.

Noch: 12 Sozialversicherungspflichtig Beschäftigte - am Arbeitsort Berlin - am 31.12.2003 nach Berufsbereichen, ausgewählten Berufsgruppen, Geschlecht und Bildungsabschlüssen

Klassifikation der Berufe		Insgesamt ¹⁾	Darunter				ohne abgeschlossene Berufsausbildung
			mit abgeschlossener Berufsausbildung				
			zusammen	davon mit Abschluss an einer			
Berufsfach- / Fachschule ²⁾	Fachhochschule ³⁾	wissenschaftl. Hochschule, Universität ⁴⁾					
Darunter: Weiblich							
I. Pflanzenbauer, Tierzüchter, Fischereiberufe	01-06	4 055	2 193	1 974	72	147	1 000
darunter: Gartenbauer	05	3 404	1 751	1 571	63	117	873
II. Bergleute, Mineralgewinner	07-09	16	8
III. Fertigungsberufe	10-54	33 955	13 037	12 691	164	182	12 056
Steinbrecher, Baustoffhersteller	10-11	82	47	43	.	.	20
Keramiker, Glasmacher	12-13	190	75	72	.	.	57
Chemiearbeiter, Kunststoffverarbeiter	14-15	1 707	732	705	7	20	706
darunter: Chemiearbeiter	14	1 410	693	666	7	20	541
Papierhersteller, -verarbeiter, Drucker	16-17	1 987	910	885	13	12	628
darunter: Drucker	17	1 041	532	512	10	10	210
Holzaufbereiter, Holzwarenfertiger u.ä.	18	38	25	18	—	7	5
Metallerzeuger, Metallbearbeiter	19-24	583	164	154	5	5	313
darunter: Metallverformer (spanend)	22	90	45	38	4	3	31
Schlosser, Mechaniker u. zugeord. Berufe	25-30	3 884	2 119	2 037	51	31	762
darunter:							
Schlosser	27	247	126	122	.	.	75
Mechaniker	28	1 032	581	566	4	11	364
Elektriker	31	1 274	771	751	10	10	327
Montierer und Metallberufe, a.n.g.	32	2 793	610	606	.	.	1 682
Textil- und Bekleidungsberufe	33-36	1 677	884	869	9	6	352
darunter: Textilverarbeiter	35	1 606	853	844	5	4	325
Lederhersteller, Leder- und Fellverarbeiter	37	258	153	151	.	.	23
Ernährungsberufe	39-43	11 964	4 167	4 125	16	26	4 253
darunter:							
Back- und Konditorwarenhersteller	39	661	262	261	.	.	264
Fleisch- und Fischverarbeiter	40	386	218	217	.	.	134
Speisenbereiter	41	9 900	3 343	3 309	13	21	3 448
Bauberufe	44-47	354	135	116	8	11	127
darunter: Maurer, Betonbauer	44	58	28	22	3	3	13
Bau-, Raumausstatter, Polsterer	48-49	240	104	92	8	4	75
Tischler, Modellbauer	50	345	76	76	—	—	151
Maler, Lackierer und verwandte Berufe	51	358	125	124	.	.	127
Warenprüfer, Versandfertigmacher	52	2 530	952	907	14	31	930
Hilfsarbeiter o. nähere Tätigkeitsangabe	53	3 540	908	882	14	12	1 481
Maschinenisten u. zugehörige Berufe	54	151	80	78	.	.	37
IV. Technische Berufe	60-63	16 809	13 767	8 213	2 329	3 225	787
darunter:							
Ingenieure, Chemiker, Physiker, Mathematiker	60-61	5 005	4 204	854	1 171	2 179	118
darunter: Ingenieure	60	4 237	3 491	736	1 068	1 687	104
Techniker, technische Sonderfachkräfte	62-63	11 804	9 563	7 359	1 158	1 046	669
darunter: Techniker	62	7 200	6 042	4 177	955	910	240
V. Dienstleistungsberufe	68-93	486 090	323 386	271 153	14 597	37 636	57 489
darunter:							
Warenkaufleute	68	55 512	35 776	34 501	472	803	7 876
Dienstleistungskaufleute u. zugeh. Berufe	69-70	26 271	20 266	17 336	1 080	1 850	2 458
darunter: Bank- und Versicherungskaufleute	69	17 986	15 764	13 353	933	1 478	1 609
Verkehrsberufe	71-74	12 456	7 241	7 049	110	82	2 862
darunter:							
Berufe des Landverkehrs	71	3 184	1 908	1 873	29	6	707
Lagerverwalter, Lager-, Transportarbeiter	74	3 615	1 533	1 458	36	39	1 259
Organisations-, Verwaltungs-, Büroberufe	75-78	182 715	131 145	109 706	6 886	14 553	16 805
darunter: Bürofach-, Bürohilfskräfte	78	148 540	105 212	92 847	4 699	7 666	14 726
Ordnungs-, Sicherheitsberufe	79-81	8 278	4 060	2 887	82	1 091	1 357
Publizisten, Dolmetscher, Bibliothekare	82	5 843	4 225	1 939	499	1 787	511
Künstler und zugeordnete Berufe	83	4 465	2 322	1 521	250	551	347
Gesundheitsdienstberufe	84-85	77 820	55 126	48 617	676	5 833	7 522
darunter:							
Ärzte, Zahnärzte, Apotheker	84	6 870	6 164	705	117	5 342	98
Sozial- und Erziehungsberufe, a.n.g. Geistes- u. Naturwissenschaftl. Berufe	86-89	62 930	49 426	34 045	4 419	10 962	5 829
darunter:							
Sozialpflegerische Berufe	86	45 602	35 919	30 329	3 376	2 214	3 308
Lehrer	87	11 243	9 683	2 907	741	6 035	675
Allgemeine Dienstleistungsberufe	90-93	49 800	13 799	13 552	123	124	11 922
darunter:							
Gästebetreuer	91	13 377	3 783	3 687	50	46	2 573
Reinigungsberufe	93	22 942	4 066	4 028	16	22	6 806
VI. Sonstige Berufe	97-99	8 168	2 135
Insgesamt		549 093	354 526	295 681	17 291	41 554	75 399

1) Einschl. Ohne Fälle " mit unbekannter Ausbildung" bzw. "Angabe nicht möglich" oder "ohne Angabe". - 2) Einschl. abgeschlossene Lehr- oder Anlernausbildung. - 3) Einschl. Ingenieurschule. - 4) Einschl. Lehrerausbildung.

13 Ausländische sozialversicherungspflichtig Beschäftigte - am Arbeitsort Berlin - am 31.12.2003 nach zusammengefassten Wirtschaftsabschnitten

Land der Staatsangehörigkeit	Ins-gesamt ¹⁾	Land- und Forstwirtschaft	Produzierendes Gewerbe	darunter		Handel, Gastgewerbe, Verkehr	Finanzierung, Vermietung , Unternehmensdienstleistungen	Öffentliche und private Dienstleister
				Verarbeitendes Gewerbe	Baugewerbe			
Insgesamt								
Europa	51 282	416	11 942	8 538	3 318	14 445	11 025	13 446
EU-Mitgliedsländer	10 779	39	1 684	1 218	429	3 544	2 128	3 384
Eurozone	9 079	30	1 439	1 016	395	3 184	1 746	2 680
Belgien	161	-	27	24	3	33	37	64
Finnland	212	-	16	.	.	28	37	131
Frankreich	1 542	3	261	194	58	453	314	511
Griechenland	1 620	.	228	166	59	653	.	385
Irland	148	.	19	14	5	40	.	51
Italien	2 211	4	292	209	81	1 219	274	422
Luxemburg	37	-	4	.	.	6	11	16
Niederlande	549	.	77	64	11	119	.	217
Österreich	1 530	3	270	214	48	347	342	568
Portugal	446	13	153	41	111	103	79	98
Spanien	623	3	92	74	15	183	128	217
Übrige EU-Mitgliedsländer	1 700	9	245	202	34	360	382	704
Dänemark	169	.	17	12	.	40	.	61
Großbritannien u. Nordirland	1 312	7	202	168	30	269	269	565
Schweden	219	.	26	22	.	51	.	78
Übrige Europäische Länder	40 503	377	10 258	7 320	2 889	10 901	8 897	10 062
Bosnien-Herzegowina	976	.	334	97	234	176	.	213
Bulgarien	774	15	77	46	28	289	190	203
Serbien und Montenegro	4 769	11	1 780	1 054	724	899	1 051	1 028
Kroatien	2 073	.	633	450	177	537	.	500
Mazedonien	524	-	112	30	80	282	64	66
Polen	3 891	20	656	422	232	932	901	1 381
Rumänien	336	4	33	20	13	94	96	109
Russische Föderation	2 007	3	176	119	54	477	547	799
Schweiz	379	.	36	32	4	52	.	202
Tschech. Republik	231	.	27	21	6	69	.	82
Türkei	21 950	313	5 975	4 731	1 222	6 419	4 685	4 556
Ungarn	403	.	123	82	39	78	.	115
Sonstige	2 190	5	296	216	76	597	484	808
Afrika	3 299	23	431	314	116	1 164	980	701
Ägypten	224	-	20	14	6	123	38	43
Algerien	140	-	29	25	4	40	37	34
Ghana	534	.	59	44	15	177	.	59
Marokko	299	.	46	38	8	109	.	66
Nigeria	263	.	25	15	10	124	.	37
Sonstige	1 839	16	252	178	73	591	518	462
Amerika	2 466	6	292	242	46	591	587	988
Brasilien	237	-	18	.	.	67	49	103
Chile	114	-	13	.	.	21	17	63
USA	1 036	.	134	117	14	190	.	479
Sonstige	1 079	.	127	100	26	313	.	343
Asien	9 475	31	974	759	209	4 269	1 939	2 259
China	728	-	55	47	7	355	180	138
Indien	368	-	46	46	-	187	51	84
Irak	320	-	31	18	13	140	71	78
Iran	961	-	74	55	17	403	167	316
Israel	315	.	14	9	5	70	.	176
Libanon	958	-	80	33	47	579	132	167
Thailand	928	.	83	65	18	427	.	136
Vietnam	1 594	18	183	153	30	857	355	181
Sonstige	3 303	7	408	333	72	1 251	653	983
Australien u. Ozeanien	113	.	8	8	-	19	.	64
Ausländer	66 635	477	13 647	9 861	3 689	20 488	14 552	17 458

1) Einschl. Fälle ohne Angabe zur Wirtschaftsgliederung

Noch: 13 Ausländische sozialversicherungspflichtig Beschäftigte - am Arbeitsort Berlin - am 31.12.2003 nach zusammengefassten Wirtschaftsabschnitten

Land der Staatsangehörigkeit	Ins-gesamt ¹⁾	Land- und Forstwirtschaft	Produzierendes Gewerbe	darunter		Handel, Gastgewerbe, Verkehr	Finanzierung, Vermietung , Unternehmensdienstleistungen	Öffentliche und private Dienstleister
				Verarbeitendes Gewerbe	Baugewerbe			
Darunter: Weiblich								
Europa	23 226	42	3 009	2 612	367	5 121	6 618	8 434
EU-Mitgliedsländer	4 574	8	428	373	40	1 125	990	2 023
Eurozone	3 854	7	361	313	38	993	843	1 650
Belgien	82	-	9	9	-	13	18	42
Finnland	176	-	11	.	.	21	28	116
Frankreich	675	.	81	69	9	154	.	299
Griechenland	701	-	65	55	9	218	198	220
Irland	69	-	7	.	.	15	13	34
Italien	691	-	60	53	7	260	118	253
Luxemburg	18	-	.	.	-	3	.	8
Niederlande	239	39	.	123
Österreich	710	-	65	56	4	143	153	349
Portugal	182	4	16	12	4	41	48	73
Spanien	311	-	25	.	.	86	67	133
Übrige EU-Mitgliedsländer	720	.	.	60	.	132	147	373
Dänemark	99	-	7	.	-	19	28	45
Großbritannien u. Nordirland	494	-	45	43	.	81	92	276
Schweden	127	.	15	.	.	32	27	52
Übrige Europäische Länder	18 652	34	2 581	2 239	327	3 996	5 628	6 411
Bosnien-Herzegowina	429	.	45	27	16	89	.	133
Bulgarien	423	6	28	19	7	154	108	127
Serbien und Montenegro	2 377	.	519	454	64	390	.	766
Kroatien	1 136	-	204	182	18	306	264	362
Mazedonien	120	-	16	6	10	30	36	38
Polen	2 525	3	224	185	38	575	630	1 092
Rumänien	190	.	9	6	3	52	.	70
Russische Föderation	1 157	.	67	52	13	285	.	507
Schweiz	195	-	13	.	.	28	38	116
Tschech. Republik	146	-	13	.	.	44	31	58
Türkei	8 515	17	1 321	1 189	131	1 645	2 994	2 538
Ungarn	144	-	14	10	3	39	25	66
Sonstige	1 295	.	108	86	21	359	.	538
Afrika	849	-	72	56	15	158	367	252
Ägypten	29	-	.	.	-	8	.	12
Algerien	21	-	.	.	-	3	.	8
Ghana	201	-	17	11	6	18	134	32
Marokko	59	-	10	10	-	17	19	13
Nigeria	26	-	.	-	.	6	.	8
Sonstige	513	-	40	31	8	106	188	179
Amerika	1 105	-	89	76	12	237	250	529
Brasilien	145	-	10	7	3	39	28	68
Chile	53	-	4	4	-	5	9	35
USA	390	-	37	36	-	49	84	220
Sonstige	517	-	38	29	9	144	129	206
Asien	4 153	20	294	251	40	1 527	1 090	1 220
China	308	-	16	16	-	135	89	68
Indien	80	-	3	3	-	27	13	37
Irak	68	-	.	.	-	21	.	23
Iran	316	-	12	8	3	75	62	167
Israel	119	-	.	-	.	19	.	84
Libanon	172	-	.	.	.	91	.	44
Thailand	774	3	76	60	16	317	263	114
Vietnam	859	17	49	45	4	433	242	118
Sonstige	1 457	-	132	116	14	409	350	565
Australien u. Ozeanien	61	-	3	3	-	12	9	37
Ausländer	29 394	62	3 467	2 998	434	7 055	8 334	10 472

1) Einschl. Fälle ohne Angabe zur Wirtschaftsgliederung

14 Ausländische sozialversicherungspflichtig Beschäftigte - am Arbeitsort Berlin - am 31.12.2003 nach Alter und Geschlecht

Land der Staatsangehörigkeit	Insgesamt	Davon im Alter von ... bis unter ... Jahren					
		unter 25	25 bis 30	30 bis 40	40 bis 50	50 bis 60	60 und älter
Insgesamt							
Europa	51 282	6 283	7 802	17 072	11 021	8 015	1 089
EU-Mitgliedsländer	10 779	720	1 431	3 618	2 617	2 066	327
Eurozone	9 079	649	1 239	3 056	2 151	1 705	279
Belgien	161	.	28	47	36	34	.
Finnland	212	4	19	41	44	98	6
Frankreich	1 542	68	215	600	374	258	27
Griechenland	1 620	167	221	510	399	262	61
Irland	148	8	20	61	34	21	4
Italien	2 211	201	326	753	528	346	57
Luxemburg	37	.	6	4	17	7	.
Niederlande	549	20	43	191	156	126	13
Österreich	1 530	97	169	454	333	403	74
Portugal	446	34	63	159	117	63	10
Spanien	623	34	129	236	113	87	24
Übrige EU-Mitgliedsländer	1 700	71	192	562	466	361	48
Dänemark	169	6	29	56	34	41	3
Großbritannien u. Nordirland	1 312	53	121	421	402	274	41
Schweden	219	12	42	85	30	46	4
Übrige Europäische Länder	40 503	5 563	6 371	13 454	8 404	5 949	762
Bosnien-Herzegowina	976	162	167	318	207	114	8
Bulgarien	774	235	198	168	108	56	9
Serbien und Montenegro	4 769	425	580	1 174	757	1 669	164
Kroatien	2 073	290	338	478	291	630	46
Mazedonien	524	80	120	200	79	39	6
Polen	3 891	435	612	1 109	1 127	570	38
Rumänien	336	33	100	123	45	31	4
Russische Föderation	2 007	196	376	666	508	240	21
Schweiz	379	21	41	140	92	74	11
Tschech. Republik	231	29	49	67	35	46	5
Türkei	21 950	3 400	3 258	8 202	4 608	2 071	411
Ungarn	403	13	63	85	125	108	9
Sonstige	2 190	244	469	724	422	301	30
Afrika	3 299	260	557	1 530	737	187	28
Ägypten	224	.	29	114	57	14	.
Algerien	140	4	17	61	34	17	7
Ghana	534	16	35	196	243	40	4
Marokko	299	.	61	155	36	17	.
Nigeria	263	.	33	163	56	5	.
Sonstige	1 839	199	382	841	311	94	12
Amerika	2 466	119	327	924	711	306	79
Brasilien	237	18	44	100	55	17	3
Chile	114	6	9	41	26	25	7
USA	1 036	28	85	352	344	176	51
Sonstige	1 079	67	189	431	286	88	18
Asien	9 475	1 081	1 503	3 296	2 510	964	121
China	728	94	191	253	151	32	7
Indien	368	.	89	126	63	60	.
Irak	320	.	51	111	76	27	.
Iran	961	59	46	225	437	170	24
Israel	315	43	48	84	63	69	8
Libanon	958	211	165	368	170	38	6
Thailand	928	79	103	304	333	105	4
Vietnam	1 594	128	151	640	588	78	9
Sonstige	3 303	389	659	1 185	629	385	56
Australien u. Ozeanien	113	.	23	51	17	16	.
Ausländer	66 635	7 745	10 212	22 873	14 996	9 488	1 321

Noch: 14 Ausländische sozialversicherungspflichtig Beschäftigte - am Arbeitsort Berlin - am 31.12.2003 nach Alter und Geschlecht

Land der Staatsangehörigkeit	Insgesamt	Davon im Alter von ... bis unter ... Jahren					
		unter 25	25 bis 30	30 bis 40	40 bis 50	50 bis 60	60 und älter
Darunter: Weiblich							
Europa	23 226	2 840	3 395	7 342	5 069	4 200	380
EU-Mitgliedsländer	4 574	327	636	1 438	1 090	981	102
Eurozone	3 854	285	531	1 226	914	807	91
Belgien	82	10	13	23	20	16	-
Finnland	176	4	13	30	32	93	4
Frankreich	675	37	109	248	149	122	10
Griechenland	701	68	88	189	184	150	22
Irland	69	.	.	.	20	.	.
Italien	691	72	105	265	154	86	9
Luxemburg	18	.	.	.	11	.	.
Niederlande	239	11	15	72	59	77	5
Österreich	710	49	84	193	176	182	26
Portugal	182	17	23	55	48	33	6
Spanien	311	12	71	121	61	38	8
Übrige EU-Mitgliedsländer	720	42	105	212	176	174	11
Dänemark	99	.	16	28	22	29	.
Großbritannien u. Nordirland	494	33	63	147	136	108	7
Schweden	127	.	26	37	18	37	.
Übrige Europäische Länder	18 652	2 513	2 759	5 904	3 979	3 219	278
Bosnien-Herzegowina	429	65	74	134	97	55	4
Bulgarien	423	147	101	88	60	24	3
Serbien und Montenegro	2 377	184	241	529	431	927	65
Kroatien	1 136	150	167	240	184	378	17
Mazedonien	120	31	29	31	12	15	2
Polen	2 525	236	408	782	740	341	18
Rumänien	190	22	57	67	24	18	2
Russische Föderation	1 157	106	211	406	296	130	8
Schweiz	195	15	23	63	50	41	3
Tschech. Republik	146	18	29	46	21	29	3
Türkei	8 515	1 392	1 126	3 036	1 763	1 063	135
Ungarn	144	5	35	46	15	39	4
Sonstige	1 295	142	258	436	286	159	14
Afrika	849	.	155	357	195	42	.
Ägypten	29	5	5	8	8	3	-
Algerien	21	.	4	8	4	.	.
Ghana	201	5	17	77	90	12	-
Marokko	59	8	11	27	8	5	-
Nigeria	26	.	5	15	5	.	-
Sonstige	513	79	113	222	80	19	-
Amerika	1 105	63	174	430	272	137	29
Brasilien	145	.	26	58	37	11	.
Chile	53	.	6	15	12	14	.
USA	390	19	36	132	111	71	21
Sonstige	517	29	106	225	112	41	4
Asien	4 153	452	623	1 370	1 209	468	31
China	308	.	86	103	52	13	.
Indien	80	.	15	19	24	16	.
Irak	68	10	9	19	21	9	-
Iran	316	.	13	89	152	42	.
Israel	119	12	14	24	34	32	3
Libanon	172	.	25	38	25	7	.
Thailand	774	48	73	246	311	93	3
Vietnam	859	.	96	342	300	42	.
Sonstige	1 457	155	292	490	290	214	16
Australien u. Ozeanien	61	.	16	26	9	7	.
Ausländer	29 394	3 456	4 363	9 525	6 754	4 854	442

15 Ausländische sozialversicherungspflichtig Beschäftigte - am Arbeitsort Berlin - am 31.12.2003 nach Stellung im Beruf und Geschlecht

Land der Staatsangehörigkeit	Insgesamt			Arbeiter			Angestellte		
	insgesamt	männlich	weiblich	zusammen	männlich	weiblich	zusammen	männlich	weiblich
Europa	51 282	28 056	23 226	32 315	20 261	12 054	18 967	7 795	11 172
EU-Mitgliedsländer	10 779	6 205	4 574	4 437	3 188	1 249	6 342	3 017	3 325
Eurozone	9 079	5 225	3 854	3 978	2 857	1 121	5 101	2 368	2 733
Belgien	161	79	82	38	27	11	123	52	71
Finnland	212	36	176	21	.	.	191	30	161
Frankreich	1 542	867	675	427	344	83	1 115	523	592
Griechenland	1 620	919	701	1 068	664	404	552	255	297
Irland	148	79	69	47	30	17	101	49	52
Italien	2 211	1 520	691	1 404	1 122	282	807	398	409
Luxemburg	37	19	18	4	.	.	33	16	17
Niederlande	549	310	239	95	58	37	454	252	202
Österreich	1 530	820	710	341	245	96	1 189	575	614
Portugal	446	264	182	309	214	95	137	50	87
Spanien	623	312	311	224	144	80	399	168	231
Übrige EU-Mitgliedsländer	1 700	980	720	459	331	128	1 241	649	592
Dänemark	169	70	99	38	15	23	131	55	76
Großbritannien u. Nordirland	1 312	818	494	387	301	86	925	517	408
Schweden	219	92	127	34	15	19	185	77	108
Übrige Europäische Länder	40 503	21 851	18 652	27 878	17 073	10 805	12 625	4 778	7 847
Bosnien-Herzegowina	976	547	429	696	426	270	280	121	159
Bulgarien	774	351	423	374	190	184	400	161	239
Serbien und Montenegro	4 769	2 392	2 377	3 654	1 994	1 660	1 115	398	717
Kroatien	2 073	937	1 136	1 349	705	644	724	232	492
Mazedonien	524	404	120	438	368	70	86	36	50
Polen	3 891	1 366	2 525	2 011	912	1 099	1 880	454	1 426
Rumänien	336	146	190	157	76	81	179	70	109
Russische Föderation	2 007	850	1 157	722	341	381	1 285	509	776
Schweiz	379	184	195	35	20	15	344	164	180
Tschech. Republik	231	85	146	83	41	42	148	44	104
Türkei	21 950	13 435	8 515	17 171	11 393	5 778	4 779	2 042	2 737
Ungarn	403	259	144	196	167	29	207	92	115
Sonstige	2 190	895	1 295	992	440	552	1 198	455	743
Afrika	3 299	2 450	849	2 357	1 810	547	942	640	302
Ägypten	224	195	29	158	144	14	66	51	15
Algerien	140	119	21	96	86	10	44	33	11
Ghana	534	333	201	474	300	174	60	33	27
Marokko	299	240	59	187	153	34	112	87	25
Nigeria	263	237	26	202	184	18	61	53	8
Sonstige	1 839	1 326	513	1 240	943	297	599	383	216
Amerika	2 466	1 361	1 105	843	544	299	1 623	817	806
Brasilien	237	92	145	77	28	49	160	64	96
Chile	114	61	53	44	27	17	70	34	36
USA	1 036	646	390	214	181	33	822	465	357
Sonstige	1 079	562	517	508	308	200	571	254	317
Asien	9 475	5 322	4 153	6 265	3 736	2 529	3 210	1 586	1 624
China	728	420	308	413	249	164	315	171	144
Indien	368	288	80	195	172	23	173	116	57
Irak	320	252	68	238	203	35	82	49	33
Iran	961	645	316	417	350	67	544	295	249
Israel	315	196	119	83	59	24	232	137	95
Libanon	958	786	172	781	674	107	177	112	65
Thailand	928	154	774	793	126	667	135	28	107
Vietnam	1 594	735	859	1 309	621	688	285	114	171
Sonstige	3 303	1 846	1 457	2 036	1 282	754	1 267	564	703
Australien u. Ozeanien	113	52	61	14	7	7	99	45	54
Ausländer	66 635	37 241	29 394	41 794	26 358	15 436	24 841	10 883	13 958

Datenangebot aus dem Sachgebiet

Datenangebot

Die in diesem Bericht enthaltenen Tabellen geben die gängigsten Kombinationen der aufgelisteten Merkmale wieder. Für den Informationsbedarf, der damit nicht abgedeckt werden kann, werden **Sonderauswertungen** erstellt. Die Merkmale und deren Gliederung sind auf Seite 7 dieses Berichtes dargestellt.

Lieferung

Bestellte Tabellen oder Daten werden kurzfristig entweder als Ausdruck oder als Excel-Datei (Version 4 bis 97) erstellt. Die Lieferung der Ergebnisse erfolgt dann entweder über **E-Mail** oder **Fax** (bis maximal 10 Seiten) bzw. als **Ausdruck, Diskette** oder **CD-ROM** durch die Post. Selbstabholer können die Ergebnisse direkt beim Statistischen Landesamt abholen.

Kosten

Die Leistungen sind nach den geltenden Kostenrichtlinien des Statistischen Landesamtes grundsätzlich kostenpflichtig. Ausgenommen davon sind unmittelbare Berliner Landesbehörden (z. B. Senatsverwaltungen und Bezirksämter), Mitglieder des Abgeordnetenhauses, Berliner Mitglieder des Bundestages und des Europäischen Parlaments, Journalisten sowie Dienststellen, Behörden und Ämter, mit denen ein Schriftenaustausch besteht. Die Kosten für Standardtabellen sind in dem entsprechenden Abschnitt angegeben. Kosten für andere Auswertungen werden nach Aufwand berechnet. Die Zahlung erfolgt auf Rechnung, die Zahlungsfrist beträgt vier Wochen.

Information und Beratung

Nähere Auskünfte zu Information und Beratung finden Sie auf Seite 2:

Weitere Veröffentlichungen zum Thema

Statistische Berichte

Erwerbstätigkeit

- Bruttoinlandsprodukt und Erwerbstätigkeit
jährlich, 36 Seiten
6,00 EUR
Bestell-Nr.: 370.1

Allgemeines Informationsangebot

Datenmaterial auf Papier, Diskette oder im Internet zu folgenden Themen:

- Gebiet (regionales Bezugssystem)
- Bevölkerung und Bevölkerungsbewegung (Geburten, Sterbefälle, Zu- und Fortzüge)
- Mikrozensus (Haushalte, Familien, Sozialstruktur)
- Gesundheitswesen
- Wahlen (Ergebnisse)
- Allgemeinbildendes und berufliches Schulwesen (Einrichtungen, Schüler)
- Kultur, Freizeit, Sport
- Hochschulen (Fach- und Hochschulen, Universitäten, Studenten)
- Rechtspflege
- Öffentliche Sozialleistungen (Jugendhilfe, Sozialhilfe, Wohngeld)
- Polizeiliche Kriminalitätsstatistik, Verkehr
- Verarbeitendes Gewerbe
- Bautätigkeit und Wohnungen
- Handel, Gastgewerbe
- Verdienste, Handwerk
- Landwirtschaft, Umwelt, Energie- und Wasserversorgung
- Volkswirtschaftliche Gesamtrechnungen
- Öffentliche Finanzen, Personal im Öffentlichen Dienst
- Preise, laufende Wirtschaftsrechnungen
- Steuern
- Unternehmen und Arbeitsstätten, Unternehmensregister

Veröffentlichungen

Statistisches Jahrbuch

Kompodium zu Berlin in Jahresdaten aus allen Bereichen der amtlichen Statistik

Monatschrift

Beiträge zu Methodik und Ergebnissen statistischer Erhebungen

Statistische Berichte

Tabellen und Kurzerläuterungen zu Ergebnissen der verschiedenen Sachgebiete der amtlichen Statistik

Faltblätter

Informationen kurz und knapp zum Tourismus, zur Umwelt, zu Bildung und Kultur, zum Mikrozensus

Verzeichnis

der Veröffentlichungen

Überblick über alle vom Statistischen Landesamt Berlin herausgegebenen Veröffentlichungen auf Papier, Diskette und CD.

Bestellung

Statistisches Landesamt Berlin
- Vertrieb -
10306 Berlin

Firma bzw. Name, Vorname

Ansprechpartner/in

Straße, Hausnummer

Postleitzahl, Ort

Telefon einschl. Vorwahl

Telefax einschl. Vorwahl

E-Mail

Anzahl	Bestell-Nr.	Bezeichnung	Zeitraum	Einzelpreis

Bestellmöglichkeiten:

An obenstehende Adresse
Telefon: 030 - 9021 3434
Fax: 030 - 9021 3655
E-Mail: info@statistik-berlin.de

Liefermöglichkeiten:

Postversand und Rechnung (zzgl. Versandkostenpauschale)
Fax (max. 10 Seiten)
E-Mail (max. 2 MB)

Datum

Unterschrift

Liefer- und Zahlungsbedingungen für Produkte und Leistungen des Statistischen Landesamtes Berlin

Stand: 1. Januar 2002

Allgemeines

Allgemeine Geschäftsbedingungen des Bestellers sind ausgeschlossen. Die Lieferungen des Statistischen Landesamtes Berlin unterliegen nicht der Umsatz-(Mehrwert-)steuerpflicht. Aufträge für Sonderauswertungen werden nur angenommen, wenn sie ohne Zurückstellen gesetzlicher Aufgaben zu erledigen sind. Sonderauswertungen und Aufträge mit einem Wert von mehr als 25,00 EUR werden erst bearbeitet, wenn der Besteller den Auftrag schriftlich erteilt. Das Statistische Landesamt Berlin haftet nicht für Schäden, die aus der Verwendung der Produkte entstehen, außer für solche Schäden, die auf einer grob fahrlässigen Vertragsverletzung beruhen. Erfüllungsort ist Berlin. Gerichtsstand ist – je nach Zuständigkeit – das Amtsgericht Lichtenberg bzw. das Landgericht Berlin.

Abonnements

Regelmäßig erscheinende Veröffentlichungen können im Abonnement bezogen werden. Die Kündigung von Abonnements ist zum 30.6. oder 31.12. eines jeden Jahres mit einer Frist von sechs Wochen möglich und bedarf der Schriftform.

Es gelten die jeweils aktuellen Preise, auch wenn sie während der Vertragslaufzeit geändert werden.

Lieferung / Versandkosten

Die Lieferung erfolgt auf Rechnung und Gefahr des Bestellers. Richtig erfolgte Lieferungen werden nicht umgetauscht oder zurückgenommen. Beanstandungen wegen unrichtiger oder unvollständiger Sendung müssen innerhalb von 14 Tagen nach Empfang der Lieferung geltend gemacht werden.

Bei entgeltpflichtigen Produkten trägt der Besteller auch die Versandkosten (mindestens 1,50 EUR).

Rechnungen / Mahnungen

Der Rechnungsbetrag ist innerhalb von 4 Wochen ohne jeglichen Abzug auf eines der in der Rechnung angegebenen Konten – unter Angabe des Buchungs- und Kassenzzeichens – zu überweisen. Rechnungen für Abonnements werden jeweils zum Quartalsende ausgestellt. Die Lieferung bleibt bis zur vollständigen Bezahlung Eigentum des Landes Berlin.

Für den Fall des Verzugs entsteht dem Statistischen Landesamt Berlin ein Anspruch auf Zahlung von Verzugszinsen von 5 v.H. über dem jeweils geltenden Basiszinssatz der Deutschen Bundesbank sowie Ersatz des sonst nachweisbaren Verzugschadens. Für jede Mahnung, die nach Eintritt des Verzugs ergeht, sind dem Statistischen Landesamt Berlin Bearbeitungs-, Porto- und Vordruckkosten pauschal in Höhe von 7,50 EUR zu ersetzen.

Weitergabe der Daten

Die Urheberrechte an den Produkten und Leistungen liegen beim Land Berlin, vertreten durch den Direktor des Statistischen Landesamtes Berlin. Eine Vervielfältigung und Veröffentlichung, auch auszugsweise, ist nur mit der Quellenangabe "Statistisches Landesamt Berlin" gestattet. Eine Weitergabe der übermittelten Daten auf maschinenlesbaren Datenträgern oder in elektronischen Netzen bedarf der vorherigen schriftlichen Genehmigung durch das Statistische Landesamt Berlin; die elektronische Form genügt nicht.