

# Statistischer Bericht

\*A VI 5 - vj 3/03

## Sozialversicherungspflichtig Beschäftigte am Arbeitsort Berlin 30. September 2003

(vorläufige Ergebnisse - Dateistand März 2004)

Arbeiter / Angestellte  
Vollzeit- / Teilzeitbeschäftigung  
Deutsche / Ausländer  
Beschäftigung nach Wirtschaftsbereichen

### Sozialversicherungspflichtig Beschäftigte am Quartalsende

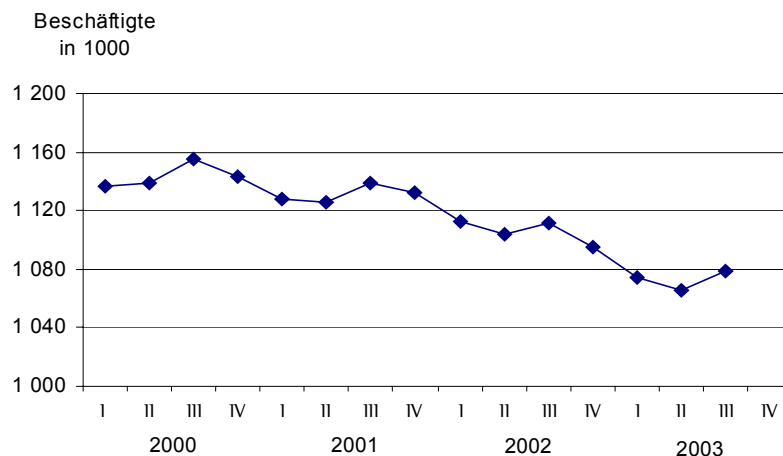

# Information und Beratung

## Wir über uns

Der Auftrag des Statistischen Landesamtes Berlin ist im Berliner Landesstatistikgesetz vom 9. Dezember 1992 definiert. Das Amt hat entsprechend den Grundsätzen der Neutralität, Objektivität und wissenschaftlichen Unabhängigkeit Daten unter Verwendung neuester wissenschaftlicher Erkenntnisse, sachgerechter Methoden und Informationstechniken zu sammeln und für die Darstellung politischer, gesellschaftlicher, wirtschaftlicher und ökologischer Zusammenhänge aufzuschlüsseln.

## So erreichen Sie uns

Das **Statistische Landesamt Berlin** befindet sich im „Bildungs- und Verwaltungszentrum Friedrichsfelde“ im Bezirk Lichtenberg (Nähe Tierpark Friedrichsfelde).

**Statistisches Landesamt Berlin  
Alt-Friedrichsfelde 60  
10315 Berlin**

### Verkehrsverbindungen:

**U-Bahn**, Linie U 5 bis Bahnhof „Friedrichsfelde“ (Anschluss Bus 108 bis Haltestelle „Bildungs- und Verwaltungszentrum“),

**S-Bahn**, Linien S 5, S 7, S 75 bis Bahnhof „Friedrichsfelde-Ost“ (Anschluss Bus 392 bis Haltestelle „Bildungs- und Verwaltungszentrum“),

**Straßenbahn**, Linien 26, 27, 28 bis Haltestelle „Am Tierpark“,

**Bus**, Linien 108, 392 bis Haltestelle „Bildungs- und Verwaltungszentrum“ oder Linien 194, 291 bis Haltestelle „Am Tierpark / Alfred-Kowalke-Straße“.

## Veröffentlichungen

Sie können alle Publikationen des Statistischen Landesamtes in unserer **Bibliothek** einsehen.

### Öffnungszeiten:

montags bis mittwochs

von 9 bis 15 Uhr,

donnerstags

von 9 bis 17 Uhr

und freitags

von 9 bis 14 Uhr.

**Telefon:** (030) 9021 3540.

Hier stehen darüber hinaus auch die Veröffentlichungen der anderen Statistischen Ämter der Länder und des Bundes zur Verfügung, ebenso internationale Publikationen, insbesondere Standardwerke zur statistischen Methodenlehre und zu Wirtschafts- und Sozialwissenschaften.

Ein aktuelles Verzeichnis unserer Veröffentlichungen ist bei der

**Zentralen Information und Beratung** zu erhalten.

Im **Internet** ist das Statistische Landesamt Berlin darüber hinaus mit Eckdaten für Berlin und Online-Datenbanken vertreten:

**[www.statistik-berlin.de](http://www.statistik-berlin.de)**

## Informationen

### zu dieser Veröffentlichung

**Fachbereich Volkswirtschaftliche Gesamtrechnungen - Erwerbstätigkeit:**

Telefon: (030) 9021 3472/3740

Telefax: (030) 51 58 83 06

E-Mail:

[vgr.aussenhandel@statistik-berlin.de](mailto:vgr.aussenhandel@statistik-berlin.de)

### Auskunftsstelle:

Zentrale Information und Beratung,

Haus 3, Erdgeschoss

Zimmer 3.005,

Telefon: (030) 9021 3434

Telefax: (030) 9021 3655

E-Mail: [info@statistik-berlin.de](mailto:info@statistik-berlin.de)

### Zeichenerklärung

- nichts vorhanden
- () Aussagewert ist eingeschränkt
- . Zahlenwert unbekannt oder geheimgehalten
- x Tabellenfach gesperrt, weil Aussage nicht sinnvoll
- / Zahlenwert nicht sicher genug
- 0 weniger als die Hälfte von 1 in der letzten besetzten Stelle, jedoch mehr als nichts
- p vorläufige Zahl
- ... Angabe fällt später an
- r berichtigte Zahl
- s geschätzte Zahl

# Inhaltsverzeichnis

	Seite
<b>Information und Beratung</b>	<b>2</b>
<b>Erläuterungen</b>	<b>4</b>
Allgemeine Hinweise	4
Definitionen	5
<b>Erhebungsmerkmale</b>	<b>7</b>
<b>Ergebnisse kurz gefasst</b>	<b>8</b>
<b>Datenangebot aus dem Sachgebiet</b>	<b>31</b>
Datenangebot	31
Lieferung	31
Kosten	31
Information und Beratung	31
Weitere Veröffentlichungen zum Thema	31
<b>Allgemeines Informationsangebot</b>	<b>31</b>
<b>Bestellung</b>	<b>32</b>
<b>Liefer- und Zahlungsbedingungen</b>	<b>32</b>
<b>Tabellen</b>	
1 Strukturdaten über sozialversicherungspflichtig Beschäftigte - am Arbeitsort Berlin - am 30.09.2003 .....	9
2 Sozialversicherungspflichtig Beschäftigte - am Arbeitsort Berlin - 1993 bis 2003 nach Stellung im Beruf und Geschlecht .....	10
3 Sozialversicherungspflichtig Beschäftigte - am Arbeitsort Berlin - 1993 bis 2003 nach Staatsangehörigkeit und Geschlecht .....	11
4 Sozialversicherungspflichtig Beschäftigte - am Arbeitsort Berlin - 1993 bis 2003 nach Vollzeit- und Teilzeitbeschäftigung sowie Geschlecht .....	12
5 Sozialversicherungspflichtig Beschäftigte - am Arbeitsort Berlin - am 30.09.2003 nach Wirtschaftsabschnitten und -unterabschnitten, Geschlecht, Stellung im Beruf sowie Staatsangehörigkeit .....	13
6 Sozialversicherungspflichtig Beschäftigte - am Arbeitsort Berlin - am 30.09.2003 nach zusammengefassten Wirtschaftsbereichen, Stellung im Beruf und Altersgruppen .....	14
7 Sozialversicherungspflichtig Beschäftigte - am Arbeitsort Berlin - am 30.09.2003 nach zusammengefassten Wirtschaftsabschnitten, Staatsangehörigkeit und Altersgruppen .....	16
8 Sozialversicherungspflichtig Beschäftigte - am Arbeitsort Berlin - am 30.09.2003 nach Wirtschaftsabschnitten, -unterabschnitten, Teilzeitbeschäftigung, Stellung im Beruf .....	18
9 Sozialversicherungspflichtig beschäftigte Auszubildende - am Arbeitsort Berlin - am 30.09.2003 nach Wirtschaftsabschnitten und -unterabschnitten, Geschlecht sowie Staatsangehörigkeit .....	20
10 Sozialversicherungspflichtig Beschäftigte - am Arbeitsort Berlin - am 30.09.2003 nach Wirtschaftsabschnitten, Altersgruppen, Stellung im Beruf und Bildungsabschlüssen .....	21
11 Sozialversicherungspflichtig Beschäftigte - am Arbeitsort Berlin - am 30.09.2003 nach Berufsbereichen, ausgewählten Berufsgruppen, Geschlecht, Stellung im Beruf und Staatsangehörigkeit .....	22
12 Sozialversicherungspflichtig Beschäftigte - am Arbeitsort Berlin - am 30.09.2003 nach Berufsbereichen, ausgewählten Berufsgruppen, Geschlecht und Bildungsabschlüssen .....	24
13 Ausländische sozialversicherungspflichtig Beschäftigte - am Arbeitsort Berlin - am 30.09.2003 nach zusammengefassten Wirtschaftsabschnitten .....	26
14 Ausländische sozialversicherungspflichtig Beschäftigte - am Arbeitsort Berlin - am 30.09.2003 nach Alter und Geschlecht ..	28
15 Ausländische sozialversicherungspflichtig Beschäftigte - am Arbeitsort Berlin - am 30.09.2003 nach Stellung im Beruf und Geschlecht .....	30

## Impressum

Berliner Statistik  
 Statistischer Bericht  
 \*A VI 5 - vj 3/03

\* Bericht enthält Angaben, die alle Statistischen Landesämter für ihren Bereich unter gleicher Kennziffer veröffentlichen

## Herausgeber

Statistisches Landesamt Berlin  
 Alt-Friedrichsfelde 60  
 10315 Berlin

**Erscheinungsfolge**  
 vierteljährlich

**Preis**  
**6,00 EUR**

**Bestell Nr.**  
 110.11

© Statistisches Landesamt Berlin

Für nichtgewerbliche Zwecke sind Vervielfältigung und unentgeltliche Verbreitung, auch auszugsweise, nur mit Quellenangabe gestattet. Die Verbreitung, auch auszugsweise, über elektronische Systeme/Datenträger bedarf der vorherigen Zustimmung. Alle übrigen Rechte bleiben vorbehalten.

## Erläuterungen

### Allgemeine Hinweise

#### Vorbemerkung

In diesem Statistischen Bericht werden Ergebnisse der sozialversicherungspflichtig Beschäftigten am Arbeitsort Berlin zum Stichtag 30.09.2003 dargestellt. Grundlage hierfür ist die Datenauswertung des Statistischen Bundesamtes aus der Beschäftigtenstatistik der Bundesagentur für Arbeit (BA) mit Stand März 2004.

Die aus dem neuen Data-Warehouse-Verfahren ermittelten Ergebnisse gelten jetzt grundsätzlich für einen Zeitraum von 3 Jahren (ab dem jeweiligen Berichtsstichtag) als "vorläufig" und können - bei erkennbar wichtigem Berichtigungsbedarf - binnen dieses Zeitraums von der BA korrigiert werden.

#### Aufgabe und Ziel der Statistik

Die Beschäftigtenstatistik, die auf den Daten der BA im Rahmen des integrierten Meldeverfahrens zur Sozialversicherung basiert, spielt im Gesamtsystem der Erwerbstätigkeitsstatistiken eine wichtige Rolle, weil sie knapp 80 % der Erwerbstätigen umfasst.

Mit diesem Meldeverfahren werden vierteljährlich demografische, bildungsstatistische sowie erwerbsstatistische Daten gewonnen und damit zeitnahe sekundärstatistische Auswertungen zur kurzfristigen, laufenden Arbeitsmarkt- und Konjunkturbeobachtung ermöglicht.

Die Beschäftigtenstatistik bildet im Rahmen der Volkswirtschaftlichen Gesamtrechnungen neben den bereichsspezifischen Wirtschaftsstatistiken der amtlichen Statistik eine wichtige Grundlage für die Ermittlung und Fortschreibung der Zahl der Erwerbstätigen.

#### Rechtsgrundlagen

Die gesetzliche Grundlage zur Durchführung der Beschäftigtenstatistik bildet seit dem 1. Januar 1998 das Dritte Buch Sozialgesetzbuch - Arbeitsförderung - (SGB III) vom 24. März 1997 (BGBl. I S. 594), zuletzt geändert durch Artikel 8 des Gesetzes vom 31. Juli 2003 (BGBl. I S. 1 550). Die rechtliche Grundlage der Verordnung für die Datenerfassung und -übermittlung (DEÜV) ist im Artikel 3 der Zweiten Verordnung zur Änderung von gemeinsamen Vorschriften für die Sozialversicherung vom 11. Juli 2003 festgelegt.

#### Periodizität

Diese Statistik wird vierteljährlich ausgewertet.

#### Berichtskreis

Der BA werden Angaben über sämtliche Arbeitnehmer einschließlich der Auszubildenden übermittelt, die krankenversicherungs-, rentenversiche-

rungs-, pflegeversicherungs- oder beitragspflichtig nach dem Arbeitsförderungsgesetz sind bzw. für die Beitragsanteile zu den gesetzlichen Rentenversicherungen entrichtet werden, so dass die Beschäftigtenstatistik fast alle Arbeiter und den größten Teil der Angestellten umfasst.

Nicht enthalten sind Beamte, Selbstständige und Mithelfende Familienangehörige.

Zur Abgrenzung des Personenkreises sind die Vorschriften der Sozialgesetzgebung maßgebend.

Die Statistischen Landesämter und das Statistische Bundesamt erhalten vierteljährlich einen anonymisierten Bandabzug aus dem Datenmaterial der BA. Die im Statistischen Bundesamt eingesetzten maschinellen Prüfroutinen wurden ab der Aufbereitung des Materials für den Stichtag 31.3.2003 eng an die Aufbereitungspraxis in der BA angepasst, so dass ab sofort zu jedem Merkmal auch Fälle "ohne Angabe" auftreten können.

#### Klassifikationen

In der Beschäftigtenstatistik werden folgende Klassifikationen verwendet:

- Klassifikation der Wirtschaftszweige, Ausgabe 2003 (WZ 2003), herausgegeben vom Statistischen Bundesamt.
- Schlüsselverzeichnis für die Angaben zur Tätigkeit in den Versicherungsnachweisen - herausgegeben von der Bundesagentur für Arbeit, welches der Klassifizierung der Berufe gemäß dem systematischen und alphabetischen Verzeichnis der Berufsbenennungen, Ausgabe 1975, herausgegeben vom Statistischen Bundesamt, entspricht.
- Alphabetisches und systematisches Verzeichnis der Staatsangehörigkeits- und Gebietsschlüssel, Ausgabe 1997, herausgegeben vom Statistischen Bundesamt.
- Amtliche Schlüsselnummern und Bevölkerungsdaten der Gemeinden und Verwaltungsbezirke in der Bundesrepublik Deutschland, Ausgabe 1999, herausgegeben vom Statistischen Bundesamt.

#### Gebietsstand

Berlin nach dem Gebietsstand seit dem 3.10.1990.

#### Methodische Hinweise

Die vorliegende Beschäftigtenstatistik beruht auf einer Totalauszählung der sozialversicherungspflichtig Beschäftigten zum jeweiligen Stichtag. Die regionale Zuordnung geschieht nach dem Arbeitsort. Die Beschäftigtenstatistik ist eine Sekundärstatistik, die auf einem integrierten und automatischen Meldeverfahren zwischen Arbeitgebern, Krankenkassen, Rentenversicherungen und der BA basiert. Bedingt durch diesen Berichtsweg und die Datenaufbereitung durch das Statistische Bun-

desamt und die Statistischen Landesämter können die regionalen Ergebnisse erst ca. ein Jahr nach der Auszählung der zum Stichtag gemeldeten Daten veröffentlicht werden. Die Genauigkeit der nicht versicherungsrelevanten Merkmale ist eingeschränkt.

### Hinweise auf andere Veröffentlichungen

Ergebnisse der Statistik der sozialversicherungspflichtig Beschäftigten für das gesamte Bundesgebiet werden in der vom Statistischen Bundesamt herausgegebenen Fachserie 1, Reihe 4.2.1 „Struktur der sozialversicherungspflichtig Beschäftigten“ ausschließlich im Internet veröffentlicht. ([www.destatis.de](http://www.destatis.de))

### Definitionen

#### Sozialversicherungspflichtig Beschäftigte

Sozialversicherungspflichtig beschäftigt sind alle Arbeitnehmer einschl. der zu ihrer Berufsausbildung Beschäftigten (Auszubildende u.a.), die krankenversicherungspflichtig, rentenversicherungspflichtig, pflegeversicherungspflichtig und/oder beitragspflichtig zur Arbeitslosenversicherung nach dem Arbeitsförderungsgesetz sind oder für die von den Arbeitgebern Beitragsteile zu den gesetzlichen Rentenversicherungen zu entrichten sind. Zu diesem Personenkreis gehören in der Regel alle Arbeiter, Angestellte und Auszubildende.

Wehr- und Zivildienstleistende gelten dann als sozialversicherungspflichtig Beschäftigte, wenn sie ihren Dienst aus einem auch weiterhin bestehenden Beschäftigungsverhältnis heraus angetreten haben und nur wegen der Ableistung dieser Dienstzeit kein Entgelt erhalten.

Nicht zu den sozialversicherungspflichtig Beschäftigten zählen grundsätzlich der weitaus überwiegende Teil der Selbstständigen, die mithelfenden Familienangehörigen sowie die Beamten.

Ab dem Stichtag 1.4.1999 sind die gesetzlichen Regelungen zur Sozialversicherungspflicht geringfügiger Beschäftigungsverhältnisse grundlegend geändert bzw. ab dem Stichtag 1.4.2003 modifiziert worden. Nach der maßgebenden Regelung des § 8 SGB IV (neu) wird nach wie vor zwischen geringfügig kurzfristigen Beschäftigungen und geringfügig entlohnerten Tätigkeiten unterschieden. Mit der gesetzlichen Neuregelung zum Stichtag 1.4.1999 bzw. mit der Modifizierung vom 1.4.2003 (Einführung der sogenannten "Mini-Jobs" mit Nichtanrechnung des ersten Mini-Jobs auf eine bereits vorliegende Haupttätigkeit) sind Arbeitgeber jedoch verpflichtet, auch für Personen, die ausschließlich sogenannte geringfügig entlohnte Tätigkeiten ausüben, pauschalierte Beiträge zur

Kranken- und Rentenversicherung zu entrichten. Ausschließlich geringfügig entlohnte Personen, die nur wegen der gesetzlichen Neuregelung in den Kreis der sozialversicherungspflichtig Beschäftigten gelangt sind, werden in den Tabellen dieses Statistischen Berichtes bis auf weiteres nicht nachgewiesen. Ebenso sind Personen, die als einzige Tätigkeit eine kurzzeitige Beschäftigung ausüben, nicht in dieser Veröffentlichung enthalten.

Eine Erwerbstätigkeit wird versicherungsrechtlich dann als eine geringfügige Beschäftigung bzw. geringfügige selbstständige Tätigkeit bezeichnet, wenn sie nur „kurzfristig“ ausgeübt oder nur „geringfügig entlohnt“ wird. Eine Tätigkeit gilt als

- **kurzfristig**, wenn sie im Laufe eines Jahres ihrer Eigenschaft nach oder im voraus vertraglich auf eine Dauer von höchstens zwei Monaten oder 50 Arbeitstage begrenzt ist.

- **geringfügig entlohnt**, wenn bestimmte Einkommenshöchstgrenzen nicht überschritten werden. Seit dem 1.4.2003 gilt eine auf 400 EUR festgeschriebene Entgeltgrenze (unter Wegfall der bisherigen zeitlichen Begrenzung).

#### Studenten

Studenten, die einer Beschäftigung nachgehen, sind dann versicherungsfrei, wenn sie eingeschrieben sind (Immatrikulationsnachweis) und bei ihnen das Studium, nicht die Beschäftigung im Vordergrund steht. Wird regelmäßig - nicht nur in den Semesterferien - eine Beschäftigung von mindestens 20 Stunden wöchentlich ausgeübt, so wird vermutet, dass das Studium nicht mehr im Vordergrund stehen kann. In diesen Fällen besteht Versicherungspflicht.

#### Mehrfachbeschäftigte

Mehrfachbeschäftigte, die gleichzeitig zwei oder mehr versicherungspflichtigen Beschäftigungen nachgehen, werden nur nach den Merkmalen der zuletzt aufgenommenen Beschäftigung erfasst.

#### Stellung im Beruf/Rentenversicherungsträger (Arbeiter/Angestellte)

Die Differenzierung der sozialversicherungspflichtig beschäftigten Arbeitnehmer nach Arbeitern und Angestellten erfolgt nach der Zugehörigkeit des Beschäftigten zum jeweiligen Träger der Rentenversicherung.

#### Voll-/Teilzeitbeschäftigte

Der Unterscheidung der sozialversicherungspflichtig beschäftigten Arbeitnehmer nach Voll- und Teilzeitbeschäftigten liegen die von den Arbeitgebern in den Meldebelegen zu machenden

Angaben über die arbeitsvertraglich vereinbarte Wochenarbeitszeit zugrunde, und zwar in folgender Gliederung:

- vollzeitbeschäftigt
- teilzeitbeschäftigt mit einer Wochenarbeitszeit von weniger als 18 Stunden und
- teilzeitbeschäftigt mit einer Wochenarbeitszeit von 18 Stunden und mehr, jedoch nicht vollzeitbeschäftigt.

In der Darstellung der Ergebnisse in dieser Veröffentlichung werden die beiden Gruppen von Teilzeitbeschäftigten zusammengefasst.

### Ausländer

Als Ausländer gelten alle Personen, die nicht Deutsche im Sinne des Artikels 116 Abs. 1 des Grundgesetzes (GG) sind.

Da die Staatsangehörigkeit im Meldeverfahren kein versicherungsrelevantes Merkmal ist, werden Änderungen durch exogene Einflüsse (Auflösung und Neugründung von Staaten) nur mit Verzögerung im Datenmaterial sichtbar.

### Alter

Das Alter der Beschäftigten wird am jeweiligen Stichtag nach der „Altersjahrmethode“ ermittelt. Bei dieser Berechnung wird aus dem Geburtsdatum und dem Berichtsstichtag exakt ermittelt, welches Altersjahr der Beschäftigte am Berichtsstichtag vollendet hatte.

### Ausbildung

Nachgewiesen werden sowohl der erreichte allgemeine Schulabschluss als auch die abgeschlossene Berufsausbildung. Die Angaben beziehen sich auf den höchsten Abschluss, auch wenn diese Ausbildung für die derzeit ausgeübte Tätigkeit nicht vorgeschrieben oder verlangt ist.

### Ausgeübte Tätigkeit (Beruf)

Maßgebend für die Berufsbezeichnung ist allein die gegenwärtig ausgeübte Tätigkeit und nicht der erlernte oder früher ausgeübte Beruf.

Die ausgeübte Tätigkeit wird nach der jeweils aktuellsten Ausgabe des Schlüsselverzeichnisses für die Angaben zur Tätigkeit in den Versicherungsnachweisen verschlüsselt.

### Wirtschaftszweig

Im Datenmaterial wird der Wirtschaftszweig nach der „Klassifikation der Wirtschaftszweige“ Ausgabe 2003 (WZ 2003) verschlüsselt. Grundlage der Klassifikation ist die statistische Systematik der Wirtschaftszweige in der Europäischen Gemeinschaft (NACE Rev.1.1) vom Dezember 2001. Die WZ 2003 gliedert sich formal in

17	Abschnitte	A - Q
31	Unterabschnitte	AA - QA
60	Abteilungen	01 - 99
222	Gruppen	01.1 - 99.0
513	Klassen	01.11 - 99.00
1041	Unterklassen	01.11.1 - 99.00.3

und entspricht bis zur Gliederungsebene der Wirtschaftsklassen der NACE Rev. 1.1. Sie unterscheidet sich von der europäischen Wirtschaftszweigsystematik durch die Einführung der fünfstellig numerisch verschlüsselten Unterklassen.

Grundsätzlich sind die wirtschaftsfachlichen Ergebnisse der Beschäftigtenstatistik mit anderen deutschen und europäischen Wirtschaftsstatistiken vergleichbar. Bei einer Zusammenführung von Angaben der Beschäftigtenstatistik mit anderen Datenquellen kann jedoch die Vergleichbarkeit aus methodischen Gründen eingeschränkt sein. Dies gilt vor allem auch bei einer Gegenüberstellung mit Beschäftigtenzahlen aus anderen statistischen Erhebungen, wie beispielsweise dem Mikrozensus. Maßgebend für die Zuordnung der Beschäftigten ist der wirtschaftliche Schwerpunkt des Betriebes, in dem der sozialversicherungspflichtig Beschäftigte tätig ist.

Als "Betrieb" im Sinne der Beschäftigtenstatistik gilt immer die Einheit, für die zur Durchführung des gemeinsamen Meldeverfahrens zur Sozialversicherung dem meldepflichtigen Arbeitgeber eine Betriebsnummer zur Verfügung gestellt worden ist. Dies ist im allgemeinen die wirtschaftsfachlich abgrenzbare und regional abgegrenzte Niederlassung/Arbeitsstätte (örtliche Einheit). Der "Betrieb" kann jedoch auch aus mehreren Niederlassungen eines Unternehmens mit gleichem wirtschaftsfachlichen Schwerpunkt bestehen, die zur Vereinfachung des Meldeverfahrens zusammengefasst werden dürfen, grundsätzlich allerdings nur dann, wenn sie innerhalb derselben Gemeinde liegen.

### Regionale Zuordnung

Der Nachweis der sozialversicherungspflichtig beschäftigten Arbeitnehmer erfolgt sowohl am inländischen Arbeitsort als auch am Wohnort im In- und Ausland. Der inländische Arbeitsort ist die Gemeinde, in der der Betrieb liegt, in dem sie beschäftigt sind. Die Zuordnung zum Wohnort richtet sich nach den dem Arbeitgeber gegenüber angegebenen melderechtlichen Verhältnissen.

## Erhebungsmerkmale

### Wirtschaftszweig

Klassifikation der Wirtschaftszweige (WZ 2003 - 5-stellig)

- Abschnitte
- Abteilungen
- Gruppen
- Klassen
- Unterklassen

### Arbeitsort

Regionalschlüssel:  
amtliches Gemeindeverzeichnis  
(8-stellig)

- Land
- Regierungsbezirk
- Kreis
- Gemeinde

### Wohnort

Regionalschlüssel:  
amtliches Gemeindeverzeichnis  
(8-stellig)

- Land
- Regierungsbezirk
- Kreis
- Gemeinde

### Alter

00 - 99 Jahre

### Geschlecht

- Männlich
- Weiblich

### Staatsangehörigkeit

Staatsangehörigkeitsschlüssel  
(3-stellig)

Ländergruppen

- Europa
  - EU-Mitgliedsländer
  - Eurozone
  - übrige EU-Mitgliedsländer
  - Übrige europäische Länder
- Afrika
- Amerika
- Asien
- Australien u. Ozeanien

### Rentenversicherungsträger

- Arbeiter (A)
- Angestellte (B)

### Ausgeübte Tätigkeit (Beruf)

Schlüsselverzeichnis für die  
Angaben zur Tätigkeit  
(3-stellig)

Berufsgruppen

- Pflanzenbauer, Tierzüchter und Fischereiberufe
- Bergleute, Mineralölgewinner
- Fertigungsberufe
- Technische Berufe
- Dienstleistungsberufe
- Sonstige Arbeitskräfte

### Stellung im Beruf

- Auszubildender
- Arbeiter, nicht als Facharbeiter tätig
- Arbeiter, als Facharbeiter tätig
- Meister, Polier (Arbeiter oder Angestellter)
- Angestellter (nicht als Meister tätig)
- Teilzeitbeschäftigter mit weniger als 18 Stunden pro Woche
- Teilzeitbeschäftigter mit 18 Stunden und mehr pro Woche tätig, jedoch nicht vollbeschäftigt

### Ausbildung

- Volks-/Hauptschule, mittlere Reife oder gleichwertige Schulbildung ohne abgeschlossene Berufsausbildung
- Volks-/Hauptschule, mittlere Reife oder gleichwertige Schulbildung mit abgeschlossener Berufsausbildung
- Abitur (Hochschulreife allgemein oder fachgebunden) ohne abgeschlossene Berufsausbildung
- Abitur (Hochschulreife allgemein oder fachgebunden) mit abgeschlossener Berufsausbildung
- Abschluss an einer Fachhochschule oder Ingenieurschule
- Hochschul-/ Universitätsabschluss einschl. Lehrerausbildung
- Ausbildung unbekannt, Angabe nicht möglich

## Ergebnisse kurz gefasst

Am 30. September 2003 waren insgesamt 1 078 300 Personen sozialversicherungspflichtig beschäftigt, davon 526 800 Männer und 551 500 Frauen.

Damit ist die Zahl der Beschäftigten am Arbeitsort Berlin im Vergleich zum 30. September 2002 um 2,9 % bzw. 32 700 Personen zurückgegangen. Gegenüber dem Vorquartal hat sich die Zahl der Beschäftigten um 1,2 % bzw. 12 900 Personen erhöht.

Von den sozialversicherungspflichtig Beschäftigten in Berlin entfielen 11,9 % auf die jüngeren Arbeitnehmer (unter 25 Jahre), 11,1 % von ihnen waren 55 Jahre und älter, die größte Gruppe stellten mit 28,3 % die 30- bis unter 40-jährigen.

Einer Teilzeitbeschäftigung gingen am 30. September 2003 insgesamt 194 600 Personen nach. Das waren 18,0 Prozent der erfassten Arbeitnehmerinnen und Arbeitnehmer. Ein Jahr zuvor lag der Anteil der Teilzeitbeschäftigten in Berlin noch bei 17,5 Prozent. Von den 194 600 sozialversicherungspflichtig Beschäftigten, die am Ende des III. Quartals 2003 in Teilzeit arbeiteten, waren 75,4 % Frauen.

In Berlin arbeiteten Ende September 2003 insgesamt 67 900 Ausländer, das waren 6,3 Prozent aller Beschäftigten und 5 300 Personen bzw. 7,2 Prozent weniger als noch vor einem Jahr. Von den 67 900 sozialversicherungspflichtig beschäftigten Ausländern in der Stadt hatten 33,1 % die türkische Staatsangehörigkeit, 7,3 % die Staatsangehörigkeit von Serbien und Montenegro, 5,8 % die polnische, 3,3 % die italienische und 3,0 % die kroatische Staatsangehörigkeit sowie 3,0 % die Staatsangehörigkeit der Russischen Föderation und 2,4 % die griechische Staatsangehörigkeit.

81,1 Prozent der sozialversicherungspflichtig Beschäftigten waren am Ende des 3. Quartals 2003 in Dienstleistungsbereichen tätig, und zwar 22,9 Prozent in den Bereichen Handel, Gastgewerbe und Verkehr, 18,8 Prozent im Bildungs-, Gesundheits- und Sozialwesen, 18,6 Prozent im Bereich Grundstückswesen, Vermietung und Dienstleistungen für Unternehmen sowie 9,3 Prozent in der Öffentlichen Verwaltung.

Auf das Produzierende Gewerbe entfielen 18,4 Prozent, darunter 11,8 Prozent auf das Verarbeitende Gewerbe und 5,5 Prozent auf das Baugewerbe.

Im Vergleich zum Vorjahr setzte sich der Rückgang der Beschäftigung in den Dienstleistungsbereichen mit einer weiteren Abnahme von insgesamt 2,0 Prozent fort, darunter im Bereich Erziehung und Unterricht (-6,8 %) sowie im Kredit- und Versicherungsgewerbe (-6,4 %).

Auch im Produzierenden Gewerbe verringerte sich die Beschäftigung im Vergleich zum 30. September 2002 erneut, und zwar um insgesamt 6,7 Prozent.

Von diesem Beschäftigungsabbau war wieder das Baugewerbe mit 6 800 Personen bzw. 10,2 Prozent besonders stark betroffen.

Ein Zuwachs in der Beschäftigung gegenüber dem 30. September 2002 konnte nur im Bereich Grundstückswesen, Vermietung und Dienstleistungen für Unternehmen mit 1,9 Prozent registriert werden.

Am 30. September 2003 waren in Berlin 66 200 Auszubildende sozialversicherungspflichtig beschäftigt. Gegenüber dem 30. September 2002 hat sich die Zahl der Auszubildenden um 1 000 Personen bzw. 1,5 Prozent verringert. Der höchste Rückgang an Auszubildenden war in den Bereichen Gesundheits- und Sozialwesen mit 1 000 Personen, im Baugewerbe mit 700 Personen, im Handel mit 600 Personen und im Bereich Erziehung und Unterricht mit 500 Personen zu verzeichnen. Dagegen wurden im Bereich Grundstückswesen und Dienstleistungen für Unternehmen 1 100 Personen, in der Öffentlichen Verwaltung 800 Personen und im Gastgewerbe 700 Personen mehr ausgebildet als noch ein Jahr zuvor.



**1 Strukturdaten über sozialversicherungspflichtig Beschäftigte - am Arbeitsort Berlin - am 30.09.2003**

Gegenstand der Nachweisung	Insgesamt	Anteil an allen Be- schäf- tigten	männlich	weiblich	Zu- (+) bzw. Abnahme (-) gegenüber 30.06.2003			Zu- (+) bzw. Abnahme (-) gegenüber 30.09.2002		
					insgesamt	männlich	weiblich	insgesamt	männlich	weiblich
	Anzahl	%	Anzahl		%					
Berlin										
Insgesamt	1 078 316	100	526 792	551 524	+ 1,2	+ 1,6	+ 0,9	- 2,9	- 3,5	- 2,4
nach der Staatsangehörigkeit										
Deutsche	1 009 648	93,6	487 936	521 712	+ 1,3	+ 1,7	+ 0,9	- 2,7	- 3,2	- 2,3
Ausländer	67 862	6,3	38 400	29 462	+ 0,2	+ 0,5	- 0,3	- 7,2	- 8,2	- 5,8
dar.: aus EU-Ländern	10 871	1,0	6 297	4 574	- 2,9	- 2,5	- 3,5	- 8,1	- 9,9	- 5,5
nach Altersgruppen										
Alter von ... bis unter... Jahren										
unter 20	33 698	3,1	17 392	16 306	+ 28,5	+ 26,5	+ 30,6	- 8,5	- 8,5	- 8,6
20 - 30	204 042	18,9	95 136	108 906	+ 2,6	+ 3,5	+ 1,7	- 1,6	- 1,7	- 1,5
30 - 40	305 121	28,3	151 781	153 340	- 0,8	- 0,5	- 1,2	- 7,3	- 7,6	- 6,9
40 - 50	294 687	27,3	142 393	152 294	+ 0,8	+ 1,1	+ 0,6	+ 0,6	+ 0,2	+ 0,9
50 - 60	200 849	18,6	95 220	105 629	+ 0,0	+ 0,3	- 0,3	- 2,7	- 3,6	- 1,9
60 - 65	36 131	3,4	22 442	13 689	+ 1,4	+ 0,6	+ 2,8	+ 4,8	+ 0,7	+ 12,3
65 und mehr	3 788	0,4	2 428	1 360	+ 1,7	+ 2,8	- 0,3	+ 0,3	+ 2,9	- 4,2
nach der Stellung im Beruf										
Arbeiter - RV	357 438	33,1	254 288	103 150	+ 1,7	+ 2,0	+ 1,0	- 4,2	- 4,6	- 3,3
dar.: in beruflicher Ausbildung	26 125	2,4	19 102	7 023	+ 11,5	+ 11,5	+ 11,5	- 2,3	- 3,0	- 0,5
Angestellten - RV	720 878	66,9	272 504	448 374	+ 1,0	+ 1,2	+ 0,8	- 2,3	- 2,4	- 2,2
dar.: in beruflicher Ausbildung	40 042	3,7	13 838	26 204	+ 20,6	+ 26,0	+ 18,0	- 1,0	+ 2,1	- 2,6
nach Vollzeit-/Teilzeitbeschäftigung										
Vollzeitbeschäftigung	883 131	81,9	478 655	404 476	+ 1,4	+ 1,6	+ 1,2	- 3,7	- 4,0	- 3,3
Teilzeitbeschäftigung	194 613	18,0	47 859	146 754	+ 0,2	+ 1,2	- 0,1	+ 0,3	+ 1,4	- 0,1
davon:										
unter 18 Stunden	31 886	3,0	13 544	18 342	- 3,3	- 3,3	- 3,4	- 2,6	- 1,7	- 3,3
18 Stunden und mehr	162 727	15,1	34 315	128 412	+ 0,9	+ 3,0	+ 0,3	+ 0,9	+ 2,6	+ 0,4
nach Berufsbereichen										
Pflanzenbauer, Tierzüchter und Fischereiberufe	11 900	1,1	7 631	4 269	+ 7,8	+ 9,9	+ 4,1	- 0,7	+ 0,8	- 3,2
Bergleute, Mineralgewinner	97	0,0	79	18	+ 7,8	+ 11,3	- 5,3	- 9,3	- 12,2	+ 5,9
Fertigungsberufe	190 113	17,6	155 785	34 328	+ 2,8	+ 3,1	+ 1,3	- 4,9	- 5,0	- 4,6
Technische Berufe	69 357	6,4	51 910	17 447	- 0,6	- 0,6	- 0,8	- 3,6	- 3,3	- 4,6
Dienstleistungsberufe	788 403	73,1	301 246	487 157	+ 0,6	+ 0,6	+ 0,7	- 2,4	- 2,6	- 2,3
Sonstige Arbeitskräfte <sup>1)</sup>	18 446	1,7	10 141	8 305	+ 14,2	+ 14,4	+ 14,1	- 3,4	- 9,2	+ 4,8
nach Ausbildungsabschlüssen										
mit abgeschl. Berufsausbildung	675 567	62,7	320 028	355 539	+ 0,0	+ 0,2	- 0,1	- 3,2	- 3,8	- 2,5
davon: an einer										
Berufsfach-/Fachschule <sup>2)</sup>	537 556	49,9	240 547	297 009	+ 0,0	+ 0,2	- 0,2	- 3,6	- 4,4	- 2,9
Fachhochschule <sup>3)</sup>	39 286	3,6	22 113	17 173	+ 0,1	- 0,2	+ 0,5	- 1,8	- 2,7	- 0,7
Hochschule/Universität <sup>4)</sup>	98 725	9,2	57 368	41 357	+ 0,1	+ 0,0	+ 0,3	- 1,4	- 2,0	- 0,6
ohne abgeschl. Berufsausbildung	155 261	14,4	79 043	76 218	+ 4,9	+ 5,4	+ 4,4	- 5,4	- 5,4	- 5,4
Ohne Angabe	247 488	23,0	127 721	119 767	+ 2,3	+ 2,9	+ 1,7	- 0,7	- 1,2	- 0,2
nach zusammengefassten Wirtschaftsabschnitten										
Land- und Forstwirtschaft	5 172	0,5	3 841	1 331	+ 1,7	+ 2,7	- 1,0	- 8,6	- 8,8	- 8,1
Produzierendes Gewerbe	198 833	18,4	147 290	51 543	+ 0,7	+ 1,0	- 0,1	- 6,7	- 7,0	- 5,8
Bergbau	791	0,1	511	280	+ 0,4	+ 0,6	+ 0,0	+ 141,2	+ 100,4	+ 283,6
Verarbeitendes Gewerbe	127 273	11,8	87 453	39 820	- 0,2	- 0,2	- 0,3	- 5,6	- 5,6	- 5,7
Energie- und Wasserversorgung	11 111	1,0	7 613	3 498	+ 1,5	+ 0,9	+ 2,7	- 3,2	- 3,6	- 2,4
Baugewerbe	59 658	5,5	51 713	7 945	+ 2,6	+ 3,1	- 0,2	- 10,2	- 10,3	- 10,0
Dienstleistungsbereiche	874 132	81,1	375 571	498 561	+ 1,3	+ 1,8	+ 1,0	- 2,0	- 1,9	- 2,1
Handel	134 711	12,5	59 984	74 727	+ 0,2	+ 0,5	+ 0,0	- 4,0	- 5,1	- 3,1
Gastgewerbe	43 281	4,0	21 674	21 607	+ 1,6	+ 1,8	+ 1,3	- 0,8	- 0,3	- 1,3
Verkehr und Nachrichtenüberm.	68 682	6,4	48 710	19 972	+ 0,9	+ 0,7	+ 1,3	- 2,8	- 2,4	- 3,9
Kredit- und Versicherungsgew.	37 042	3,4	14 368	22 674	+ 0,1	+ 0,3	+ 0,0	- 6,4	- 6,8	- 6,2
Grundstückswesen, Vermietung und Dienstleistg. f. Unternehmen	200 231	18,6	101 973	98 258	+ 1,9	+ 2,4	+ 1,5	+ 1,9	+ 1,0	+ 2,9
Öffentliche Verwaltung u.ä.	99 840	9,3	32 457	67 383	- 0,5	+ 0,0	- 0,7	- 1,0	- 3,4	+ 0,2
Öffentliche und private Dienst- leister (ohne öffentl.Verwaltung)	290 345	26,9	96 405	193 940	+ 2,3	+ 3,4	+ 1,8	- 3,4	- 1,8	- 4,2

1) Einschl. der Personen "Ohne Angabe" des Berufsbereiches. - 2) Einschl. abgeschlossene Lehr- oder Anlernausbildung. - 3) Einschl. Ingenieurschule. - 4) Einschl. Lehrerausbildung.

## 2 Sozialversicherungspflichtig Beschäftigte - am Arbeitsort Berlin - 1993 bis 2003 nach Stellung im Beruf und Geschlecht

Stichtag	Insgesamt <sup>1)</sup>			und zwar								
				Arbeiter <sup>1)</sup>			Angestellte <sup>1)</sup>			nachr.: Auszubildende		
	insgesamt	männlich	weiblich	zu-sammen	männlich	weiblich	zu-sammen	männlich	weiblich	zu-sammen	männlich	weiblich
30.06.93	1 337 366	702 201	635 165	560 884	408 618	152 266	776 482	293 583	482 899	52 907	27 481	25 426
30.09.93	1 340 671	704 918	635 753	562 041	411 435	150 606	778 630	293 483	485 147	...	...	...
31.12.93	1 325 453	693 352	632 101	549 763	402 425	147 338	775 690	290 927	484 763	...	...	...
31.03.94	1 303 240	679 227	624 013	534 673	390 833	143 840	768 567	288 394	480 173	...	...	...
30.06.94	1 290 440	672 199	618 241	532 521	390 274	142 247	757 919	281 925	475 994	53 831	27 237	26 594
30.09.94	1 294 406	674 605	619 801	534 823	393 168	141 655	759 583	281 437	478 146	...	...	...
31.12.94	1 284 802	664 144	620 658	525 112	384 902	140 210	759 690	279 242	480 448	...	...	...
31.03.95	1 265 190	652 753	612 437	514 645	377 249	137 396	750 545	275 504	475 041	...	...	...
30.06.95	1 254 004	647 650	606 354	512 375	375 601	136 774	741 629	272 049	469 580	53 708	27 183	26 525
30.09.95	1 258 637	649 596	609 041	514 239	377 100	137 139	744 398	272 496	471 902	...	...	...
31.12.95	1 244 051	637 717	606 334	500 173	365 660	134 513	743 878	272 057	471 821	...	...	...
31.03.96	1 218 595	620 427	598 168	483 742	351 382	132 360	734 853	269 045	465 808	58 845	29 187	29 658
30.06.96	1 210 386	619 364	591 022	483 520	352 961	130 559	726 866	266 403	460 463	54 325	27 374	26 951
30.09.96	1 211 230	621 021	590 209	485 862	355 550	130 312	725 368	265 471	459 897	64 224	32 742	31 482
31.12.96	1 184 954	606 605	578 349	469 383	343 442	125 941	715 571	263 163	452 408	64 391	32 613	31 778
31.03.97	1 162 346	592 233	570 113	455 839	332 126	123 713	706 507	260 107	446 400	59 843	29 624	30 219
30.06.97	1 158 925	593 988	564 937	458 463	335 436	123 027	700 462	258 552	441 910	55 306	27 947	27 359
30.09.97	1 162 470	595 700	566 770	460 122	337 016	123 106	702 348	258 684	443 664	64 398	32 222	32 176
31.12.97	1 150 629	584 255	566 374	447 783	325 957	121 826	702 846	258 298	444 548	67 575	34 022	33 553
31.03.98	1 133 215	571 938	561 277	435 132	315 916	119 216	698 083	256 022	442 061	62 820	30 843	31 977
30.06.98	1 132 570	573 201	559 369	436 532	317 465	119 067	696 038	255 736	440 302	59 947	29 704	30 243
30.09.98	1 149 227	582 456	566 771	442 473	321 896	120 577	706 754	260 560	446 194	68 450	34 346	34 104
31.12.98	1 137 357	573 453	563 904	431 757	312 725	119 032	705 600	260 728	444 872	67 460	33 899	33 561
31.03.99	1 122 020	563 563	558 457	421 337	304 105	117 232	700 683	259 458	441 225	64 337	31 788	32 549
30.06.99	1 131 645	573 012	558 633	413 688	303 355	110 333	717 957	269 657	448 300	61 360	30 251	31 109
30.09.99	1 149 495	584 159	565 336	421 676	309 681	111 995	727 819	274 478	453 341	69 319	34 786	34 533
31.12.99	1 148 960	579 423	569 537	418 070	304 465	113 605	730 890	274 958	455 932	69 830	34 912	34 918
31.03.00	1 137 114	569 181	567 933	405 265	293 534	111 731	731 849	275 647	456 202	64 944	31 745	33 199
30.06.00	1 139 096	571 306	567 790	405 192	294 237	110 955	733 904	277 069	456 835	61 565	30 047	31 518
30.09.00	1 155 000	579 882	575 118	409 396	297 184	112 212	745 604	282 698	462 906	70 538	35 183	35 355
31.12.00	1 143 032	569 365	573 667	402 443	289 682	112 761	740 589	279 683	460 906	69 914	34 725	35 189
31.03.01	1 127 405	558 685	568 720	389 799	279 303	110 496	737 606	279 382	458 224	64 647	31 456	33 191
30.06.01	1 125 714	559 045	566 669	389 344	279 500	109 844	736 370	279 545	456 825	60 756	29 718	31 038
30.09.01	1 138 977	566 202	572 775	392 963	282 374	110 589	746 014	283 828	462 186	70 226	34 900	35 326
31.12.01	1 132 602	558 438	574 164	388 533	276 588	111 945	744 069	281 850	462 219	69 002	34 356	34 646
31.03.02	1 113 032	545 345	567 687	374 317	265 804	108 513	738 715	279 541	459 174	63 121	30 892	32 229
30.06.02	1 103 776	542 335	561 441	371 234	264 802	106 432	732 542	277 533	455 009	57 840	28 787	29 053
30.09.02	1 110 970	545 684	565 286	373 246	266 523	106 723	737 724	279 161	458 563	67 195	33 239	33 956
31.12.02	1 094 823	534 055	560 768	365 063	258 755	106 308	729 760	275 300	454 460	66 510	32 950	33 560
31.03.03	1 074 778	521 362	553 416	353 770	249 535	104 235	721 008	271 827	449 181	61 835	30 205	31 630
30.06.03	1 065 424	518 663	546 761	351 448	249 293	102 155	713 976	269 370	444 606	56 623	28 114	28 509
30.09.03	1 078 316	526 792	551 524	357 438	254 288	103 150	720 878	272 504	448 374	66 167	32 940	33 227
31.12.03	...	...	...	...	...	...	...	...	...	...	...	...

1) Einschl. der Personen in beruflicher Ausbildung.

### 3 Sozialversicherungspflichtig Beschäftigte - am Arbeitsort Berlin - 1993 bis 2003 nach Staatsangehörigkeit und Geschlecht

Stichtag	Insgesamt			und zwar:								
				Deutsche Beschäftigte			Ausländische Beschäftigte			Beschäftigte aus europäischen Staaten		
	insgesamt	männlich	weiblich	zu-sammen	männlich	weiblich	zu-sammen	männlich	weiblich	zu-sammen	männlich	weiblich
30.06.93	1 337 366	702 201	635 165	...	...	...	...	...	...	...	...	...
30.09.93	1 340 671	704 918	635 753	...	...	...	...	...	...	...	...	...
31.12.93	1 325 453	693 352	632 101	...	...	...	...	...	...	...	...	...
31.03.94	1 303 240	679 227	624 013	...	...	...	...	...	...	...	...	...
30.06.94	1 290 440	672 199	618 241	...	...	...	...	...	...	...	...	...
30.09.94	1 294 406	674 605	619 801	...	...	...	...	...	...	...	...	...
31.12.94	1 284 802	664 144	620 658	...	...	...	...	...	...	...	...	...
31.03.95	1 265 190	652 753	612 437	...	...	...	...	...	...	...	...	...
30.06.95	1 254 004	647 650	606 354	...	...	...	...	...	...	...	...	...
30.09.95	1 258 637	649 596	609 041	...	...	...	...	...	...	...	...	...
31.12.95	1 244 051	637 717	606 334	...	...	...	...	...	...	...	...	...
31.03.96	1 218 595	620 427	598 168	...	...	...	...	...	...	...	...	...
30.06.96	1 210 386	619 364	591 022	1 121 552	566 251	555 301	88 834	53 113	35 721	73 307	43 016	30 291
30.09.96	1 211 230	621 021	590 209	1 122 995	568 138	554 857	88 235	52 883	35 352	72 706	42 783	29 923
31.12.96	1 184 954	606 605	578 349	1 098 991	555 531	543 460	85 963	51 074	34 889	70 293	40 898	29 395
31.03.97	1 162 346	592 233	570 113	1 078 916	542 955	535 961	83 430	49 278	34 152	68 209	39 417	28 792
30.06.97	1 158 925	593 988	564 937	1 075 725	544 341	531 384	83 200	49 647	33 553	67 583	39 394	28 189
30.09.97	1 162 470	595 700	566 770	1 079 420	545 982	533 438	83 050	49 718	33 332	67 120	39 244	27 876
31.12.97	1 150 629	584 255	566 374	1 069 594	536 377	533 217	81 035	47 878	33 157	65 477	37 742	27 735
31.03.98	1 133 215	571 938	561 277	1 054 290	525 520	528 770	78 925	46 418	32 507	63 672	36 480	27 192
30.06.98	1 132 570	573 201	559 369	1 053 595	526 481	527 114	78 975	46 720	32 255	63 521	36 644	26 877
30.09.98	1 149 227	582 456	566 771	1 068 889	534 868	534 021	80 338	47 588	32 750	63 860	36 937	26 923
31.12.98	1 137 357	573 453	563 904	1 057 886	526 703	531 183	79 471	46 750	32 721	62 807	35 966	26 841
31.03.99	1 122 020	563 563	558 457	1 044 568	518 167	526 401	77 452	45 396	32 056	61 868	35 391	26 477
30.06.99	1 131 645	573 012	558 633	1 057 355	528 858	528 497	74 290	44 154	30 136	59 597	34 704	24 893
30.09.99	1 149 495	584 159	565 336	1 074 770	539 691	535 079	74 725	44 468	30 257	59 793	34 850	24 943
31.12.99	1 148 960	579 423	569 537	1 075 782	536 443	539 339	73 178	42 980	30 198	58 491	33 573	24 918
31.03.00	1 137 114	569 181	567 933	1 065 061	527 119	537 942	72 053	42 062	29 991	57 522	32 812	24 710
30.06.00	1 139 096	571 306	567 790	1 066 506	528 780	537 726	72 590	42 526	30 064	57 741	33 077	24 664
30.09.00	1 155 000	579 882	575 118	1 078 256	535 533	542 723	76 744	44 349	32 395	58 570	33 667	24 903
31.12.00	1 143 032	569 365	573 667	1 068 158	526 471	541 687	74 874	42 894	31 980	57 887	32 726	25 161
31.03.01	1 127 405	558 685	568 720	1 054 025	516 664	537 361	73 380	42 021	31 359	56 916	31 983	24 933
30.06.01	1 125 714	559 045	566 669	1 052 420	516 821	535 599	73 294	42 224	31 070	57 018	32 215	24 803
30.09.01	1 138 977	566 202	572 775	1 064 980	523 421	541 559	73 997	42 781	31 216	57 441	32 542	24 899
31.12.01	1 132 602	558 438	574 164	1 058 673	516 263	542 410	73 929	42 175	31 754	57 352	31 969	25 383
31.03.02	1 113 032	545 345	567 687	1 040 513	504 092	536 421	72 519	41 253	31 266	56 273	31 313	24 960
30.06.02	1 103 776	542 335	561 441	1 030 492	500 157	530 335	73 284	42 178	31 106	56 524	31 891	24 633
30.09.02	1 110 970	545 684	565 286	1 037 855	503 833	534 022	73 115	41 851	31 264	56 203	31 552	24 651
31.12.02	1 094 823	534 055	560 768	1 023 532	493 637	529 895	71 291	40 418	30 873	54 609	30 298	24 311
31.03.03	1 074 778	521 362	553 416	1 005 001	482 167	522 834	69 132	38 806	30 326	53 357	29 345	24 012
30.06.03	1 065 424	518 663	546 761	996 817	479 988	516 829	67 743	38 190	29 553	52 196	28 824	23 372
30.09.03	1 078 316	526 792	551 524	1 009 648	487 936	521 712	67 862	38 400	29 462	52 272	28 979	23 293
31.12.03	...	...	...	...	...	...	...	...	...	...	...	...

#### 4 Sozialversicherungspflichtig Beschäftigte - am Arbeitsort Berlin - 1993 bis 2003 nach Vollzeit- und Teilzeitbeschäftigung sowie Geschlecht

Stichtag	Insgesamt			und zwar:								
				Vollzeitbeschäftigte			Teilzeitbeschäftigte			Teilzeitbeschäftigte unter 18 Stunden		
	insgesamt	männlich	weiblich	zu- sammen	männlich	weiblich	zu- sammen	männlich	weiblich	zu- sammen	männlich	weiblich
30.06.93	1 337 366	702 201	635 165	1 210 490	683 050	527 440	151 738	23 663	128 075	19 346	6 363	12 983
30.09.93	1 340 671	704 918	635 753	1 214 454	685 988	528 466	153 919	24 472	129 447	19 033	6 086	12 947
31.12.93	1 325 453	693 352	632 101	1 198 599	674 216	524 383	157 802	25 574	132 228	18 951	6 348	12 603
31.03.94	1 303 240	679 227	624 013	1 146 243	654 684	491 559	156 997	24 543	132 454	17 505	5 004	12 501
30.06.94	1 290 440	672 199	618 241	1 131 985	646 934	485 051	158 455	25 265	133 190	16 908	4 565	12 343
30.09.94	1 294 406	674 605	619 801	1 134 728	648 714	486 014	159 678	25 891	133 787	16 902	4 587	12 315
31.12.94	1 284 802	664 144	620 658	1 119 060	636 738	482 322	165 742	27 406	138 336	16 581	4 399	12 182
31.03.95	1 265 190	652 753	612 437	1 098 895	624 543	474 352	166 295	28 210	138 085	17 196	5 071	12 125
30.06.95	1 254 004	647 650	606 354	1 089 149	620 102	469 047	164 855	27 548	137 307	16 438	4 456	11 982
30.09.95	1 258 637	649 596	609 041	1 093 703	622 172	471 531	164 934	27 424	137 510	16 387	4 398	11 989
31.12.95	1 244 051	637 717	606 334	1 076 057	610 573	465 484	167 994	27 144	140 850	16 107	4 302	11 805
31.03.96	1 218 595	620 427	598 168	1 050 885	592 746	458 139	167 710	27 681	140 029	16 004	4 380	11 624
30.06.96	1 210 386	619 364	591 022	1 043 080	591 066	452 014	167 306	28 298	139 008	15 674	4 344	11 330
30.09.96	1 211 230	621 021	590 209	1 044 324	592 458	451 866	166 906	28 563	138 343	15 671	4 444	11 227
31.12.96	1 184 954	606 605	578 349	1 015 644	576 468	439 176	169 310	30 137	139 173	17 337	5 638	11 699
31.03.97	1 162 346	592 233	570 113	992 198	561 852	430 346	170 148	30 381	139 767	18 019	6 075	11 944
30.06.97	1 158 925	593 988	564 937	988 185	562 626	425 559	170 740	31 362	139 378	14 344	5 762	8 582
30.09.97	1 162 470	595 700	566 770	990 447	563 371	427 076	172 023	32 329	139 694	15 041	5 988	9 053
31.12.97	1 150 629	584 255	566 374	973 002	550 643	422 359	177 627	33 612	144 015	15 928	6 372	9 556
31.03.98	1 133 215	571 938	561 277	955 512	537 853	417 659	177 703	34 085	143 618	16 661	6 685	9 976
30.06.98	1 132 570	573 201	559 369	952 752	537 967	414 785	179 818	35 234	144 584	16 733	6 735	9 998
30.09.98	1 149 227	582 456	566 771	964 123	545 145	418 978	185 104	37 311	147 793	17 261	6 941	10 320
31.12.98	1 137 357	573 453	563 904	949 077	534 126	414 951	188 280	39 327	148 953	18 547	7 700	10 847
31.03.99	1 122 020	563 563	558 457	935 461	524 649	410 812	186 559	38 914	147 645	17 986	7 313	10 673
30.06.99	1 131 645	573 012	558 633	958 340	535 577	422 763	173 305	37 435	135 870	23 090	9 376	13 714
30.09.99	1 149 495	584 159	565 336	974 336	545 952	428 384	175 159	38 207	136 952	23 133	9 390	13 743
31.12.99	1 148 960	579 423	569 537	969 096	539 246	429 850	179 864	40 177	139 687	24 522	10 096	14 426
31.03.00	1 137 114	569 181	567 933	955 201	527 961	427 240	181 913	41 220	140 693	25 968	10 667	15 301
30.06.00	1 139 096	571 306	567 790	953 591	528 738	424 853	185 505	42 568	142 937	27 184	11 076	16 108
30.09.00	1 155 000	579 882	575 118	968 790	536 739	432 051	186 210	43 143	143 067	27 364	11 140	16 224
31.12.00	1 143 032	569 365	573 667	955 222	525 374	429 848	187 810	43 991	143 819	28 755	12 101	16 654
31.03.01	1 127 405	558 685	568 720	939 012	513 889	425 123	188 393	44 796	143 597	30 255	12 876	17 379
30.06.01	1 125 714	559 045	566 669	935 918	513 802	422 116	189 796	45 243	144 553	30 907	13 098	17 809
30.09.01	1 138 977	566 202	572 775	949 372	520 963	428 409	189 605	45 239	144 366	30 648	12 809	17 839
31.12.01	1 132 602	558 438	574 164	938 968	511 669	427 299	193 634	46 769	146 865	31 903	13 665	18 238
31.03.02	1 113 032	545 345	567 687	920 547	498 710	421 837	192 485	46 635	145 850	32 369	13 880	18 489
30.06.02	1 103 776	542 335	561 441	909 670	495 149	414 521	194 106	47 186	146 920	33 012	13 939	19 073
30.09.02	1 110 970	545 684	565 286	916 882	498 470	418 412	194 088	47 214	146 874	32 745	13 780	18 965
31.12.02	1 094 823	534 055	560 768	899 370	485 794	413 576	195 453	48 261	147 192	33 819	14 800	19 019
31.03.03	1 074 778	521 362	553 416	879 872	473 386	406 486	194 311	47 674	146 637	34 673	15 005	19 668
30.06.03	1 065 424	518 663	546 761	870 559	471 060	399 499	194 277	47 311	146 966	32 990	14 008	18 982
30.09.03	1 078 316	526 792	551 524	883 131	478 655	404 476	194 613	47 859	146 754	31 886	13 544	18 342
31.12.03	...	...	...	...	...	...	...	...	...	...	...	...

# 5 Sozialversicherungspflichtig Beschäftigte - am Arbeitsort Berlin - am 30.09.2003 nach Wirtschaftsabschnitten und -unterabschnitten, Geschlecht, Stellung im Beruf sowie Staatsangehörigkeit

Klassifikation der Wirtschaftszweige (WZ 2003)		Insgesamt	Und zwar					
			männlich	weiblich	Arbeiter	Angestellte	deutsche	ausländische
							Beschäftigte	
A+B	Land- und Forstwirtschaft; Fischerei	5 172	3 841	1 331	4 203	969	4 604	563
C	Bergbau u. Gew. v. Steinen u. Erden	791	511	280	146	645	784	7
CA	Kohlenbergbau, Torfgew., Gew. v. Erdöl u. Erdgas usw	754	481	273	119	635	.	.
CB	Erzbergbau, Gew. v. Steinen u. Erden, sonst. Bergbau	37	30	7	27	10	.	.
D	Verarbeitendes Gewerbe	127 273	87 453	39 820	66 878	60 395	117 028	10 185
DA	Ernährungsgewerbe u. Tabakverarbeitung	15 411	8 609	6 802	9 646	5 765	13 820	1 584
DB+DC	Textil- und Bekleidungsgewerbe; Ledergerber	1 698	825	873	980	718	1 506	192
DD	Holzgewerbe (oh.H.v.Möbeln)	1 532	1 424	108	1 295	237	1 175	356
DE	Papier-, Verlags- u. Druckgewerbe	16 111	8 849	7 262	5 712	10 399	15 397	696
DF	Kokerei, Mineralölverarbeitung, H. v. Brutstoffen	—	—	—	—	—	—	—
DG	Chemische Industrie	12 297	6 421	5 876	3 553	8 744	11 708	583
DH	H. v. Gummi- u. Kunststoffwaren	3 626	2 779	847	2 531	1 095	3 186	440
DI	Glasgewerbe, Keramik, Verarb. v. Steinen u. Erden	1 955	1 394	561	1 176	779	1 872	83
DJ	Metallerzg. u. -bearb., H. v. Metallerzeugnissen	12 883	10 800	2 083	9 539	3 344	11 683	1 197
DK	Maschinenbau	11 160	9 310	1 850	6 564	4 596	10 252	904
DL	H. v. Büromasch., DV-Gerät. u. -Einr.; Elektrotech. usw	38 720	27 285	11 435	17 697	21 023	35 834	2 873
DM	Fahrzeugbau	7 995	6 941	1 054	5 481	2 514	6 935	1 057
DN	H.v.Möbeln, Schmuck, Musikinstr. usw.; Recycling	3 885	2 816	1 069	2 704	1 181	3 660	220
E	Energie- und Wasserversorgung	11 111	7 613	3 498	2 907	8 204	11 013	94
F	Baugewerbe	59 658	51 713	7 945	43 326	16 332	55 385	4 236
45.2	dar. Hoch- und Tiefbau	23 334	20 305	3 029	15 945	7 389	21 448	1 866
G	Handel; Instandh. u. Rep. v. Kfz u. Gebrauchsgütern	134 711	59 984	74 727	32 022	102 689	127 135	7 468
51(o.51.1)	dar.: Großhandel	21 920	13 532	8 388	5 973	15 947	20 417	1 482
52	Einzelhandel	84 843	26 467	58 376	14 014	70 829	80 035	4 740
H	Gastgewerbe	43 281	21 674	21 607	32 571	10 710	33 122	10 052
I	Verkehr u. Nachrichtenübermittlung	68 682	48 710	19 972	36 220	32 462	65 542	3 110
60-63	Verkehr	56 122	41 905	14 217	29 500	26 622	53 552	2 545
64	Nachrichtenübermittlung	12 560	6 805	5 755	6 720	5 840	11 990	565
J	Kredit- und Versicherungsgewerbe	37 042	14 368	22 674	339	36 703	36 546	488
65	dar. Kreditgewerbe	23 049	8 646	14 403	160	22 889	22 770	276
K	Grundst.-, Wohnungswesen, Verm. bewegl. Sachen usw	200 231	101 973	98 258	65 191	135 040	185 698	14 389
74.1	dar. Rechtsberatung u.a	45 004	16 270	28 734	4 341	40 663	43 045	1 923
L+Q	Öffentliche Verwaltung u.ä.	99 840	32 457	67 383	13 608	86 232	97 526	2 279
75.1	dar.: Öffentl. Verwaltung	63 717	22 123	41 594	11 162	52 555	62 172	1 517
75.2	Öffentl. Sicherheit u.ä.	7 413	3 166	4 247	1 452	5 961	7 317	94
M	Erziehung und Unterricht	58 683	23 848	34 835	12 050	46 633	54 955	3 675
N	Gesundheits-, Veterinär- u. Sozialwesen	144 437	33 046	111 391	18 489	125 948	138 034	6 284
85.1,85.2	Gesundheits- und Veterinärwesen	86 277	17 423	68 854	7 686	78 591	82 781	3 436
85.3	Sozialwesen	58 160	15 623	42 537	10 803	47 357	55 253	2 848
O	Erbringung sonst. öffentl. u. persönl. Dienstleistungen	86 175	39 316	46 859	28 787	57 388	81 209	4 871
P	Private Haushalte	1 050	195	855	666	384	905	144
<b>Insgesamt <sup>2)</sup></b>		<b>1 078 316</b>	<b>526 792</b>	<b>551 524</b>	<b>357 438</b>	<b>720 878</b>	<b>1 009 648</b>	<b>67 862</b>

1) Einschl. Fälle ohne Angabe zur Wirtschaftsgliederung

# 6 Sozialversicherungspflichtig Beschäftigte - am Arbeitsort Berlin - am 30.09.2003 nach zusammengefassten Wirtschaftsbereichen, Stellung im Beruf und Altersgruppen

Stellung im Beruf - Wirtschaftsgliederung (WZ 2003)	Insgesamt	Davon im Alter von ... bis unter ... Jahren								
		unter 20	20 bis 25	25 bis 30	30 bis 40	40 bis 50	50 bis 55	55 bis 60	60 bis 65	65 und mehr
Insgesamt										
Arbeiter										
Land- u.Forstwirtschaft; Fischerei	4 203	173	468	417	1 266	1 162	345	224	136	12
Produzierendes Gewerbe	113 257	4 923	9 038	9 845	34 102	33 023	11 870	7 252	3 048	156
Bergbau	146	40	9	3	16	48	17	10	.	.
Verarbeitendes Gewerbe	66 878	2 298	4 733	5 217	19 582	19 885	7 861	5 054	2 146	102
Energie- und Wasserversorgung	2 907	248	236	101	695	942	451	192	.	.
Baugewerbe	43 326	2 337	4 060	4 524	13 809	12 148	3 541	1 996	860	5
Handel, Gastgewerbe und Verkehr	100 813	4 219	11 683	11 422	29 014	26 983	9 609	5 454	2 090	339
Handel	32 022	1 555	3 871	3 848	9 231	8 126	2 802	1 689	792	108
Gastgewerbe	32 571	2 017	6 105	5 096	9 516	6 417	1 909	1 059	397	55
Verkehr und Nachrichtenübermittlung	36 220	647	1 707	2 478	10 267	12 440	4 898	2 706	901	176
Sonstige Dienstleistungen	139 130	7 065	15 637	11 820	31 933	38 247	16 793	11 525	5 291	819
Kredit- und Versicherungsgewerbe	339	.	8	9	65	113	62	53	25	.
Grundstückswesen, Vermietung, Dienstleistungen für Unternehmen	65 191	1 086	6 095	6 406	16 761	18 926	7 895	5 047	2 351	624
Öffentliche Verwaltung u.ä. Öffentliche und private Dienstleistungen (ohne öffentliche Verwaltung)	13 608	.	482	574	2 691	4 420	2 221	1 741	1 072	.
Zusammen <sup>1)</sup>	357 438	16 381	36 827	33 507	96 326	99 427	38 620	24 457	10 566	1 327
Angestellte										
Land- u.Forstwirtschaft; Fischerei	969	20	59	55	253	323	107	89	55	8
Produzierendes Gewerbe	85 576	1 592	4 701	6 027	24 931	25 625	11 204	7 550	3 582	364
Bergbau	645	20	23	8	87	199	197	95	.	.
Verarbeitendes Gewerbe	60 395	1 039	3 365	4 469	18 010	17 569	7 595	5 381	2 727	240
Energie- und Wasserversorgung	8 204	208	563	461	2 042	2 804	1 341	659	.	.
Baugewerbe	16 332	325	750	1 089	4 792	5 053	2 071	1 415	715	122
Handel, Gastgewerbe und Verkehr	145 861	4 778	15 584	17 306	43 128	37 135	14 556	9 282	3 621	471
Handel	102 689	3 724	11 354	12 569	30 114	25 430	9 864	6 662	2 640	332
Gastgewerbe	10 710	469	1 956	1 873	3 064	2 009	678	437	185	39
Verkehr und Nachrichtenübermittlung	32 462	585	2 274	2 864	9 950	9 696	4 014	2 183	796	100
Sonstige Dienstleistungen	488 328	10 925	37 962	51 994	140 446	132 140	56 049	38 899	18 299	1 614
Kredit- und Versicherungsgewerbe	36 703	.	2 680	3 993	12 286	10 463	4 076	1 979	697	.
Grundstückswesen, Vermietung, Dienstleistungen für Unternehmen	135 040	2 001	12 049	17 533	43 357	33 595	13 189	8 531	4 054	731
Öffentliche Verwaltung u.ä. Öffentliche und private Dienstleistungen (ohne öffentliche Verwaltung)	86 232	.	3 323	5 235	20 900	26 819	12 977	9 946	5 149	.
Zusammen <sup>1)</sup>	720 878	17 317	58 314	75 394	208 795	195 260	81 932	55 840	25 565	2 461
Insgesamt										
Land- u.Forstwirtschaft; Fischerei	5 172	193	527	472	1 519	1 485	452	313	191	20
Produzierendes Gewerbe	198 833	6 515	13 739	15 872	59 033	58 648	23 074	14 802	6 630	520
Bergbau	791	60	32	11	103	247	214	105	.	.
Verarbeitendes Gewerbe	127 273	3 337	8 098	9 686	37 592	37 454	15 456	10 435	4 873	342
Energie- und Wasserversorgung	11 111	456	799	562	2 737	3 746	1 792	851	.	.
Baugewerbe	59 658	2 662	4 810	5 613	18 601	17 201	5 612	3 411	1 575	173
Handel, Gastgewerbe und Verkehr	246 674	8 997	27 267	28 728	72 142	64 118	24 165	14 736	5 711	810
Handel	134 711	5 279	15 225	16 417	39 345	33 556	12 666	8 351	3 432	440
Gastgewerbe	43 281	2 486	8 061	6 969	12 580	8 426	2 587	1 496	582	94
Verkehr und Nachrichtenübermittlung	68 682	1 232	3 981	5 342	20 217	22 136	8 912	4 889	1 697	276
Sonstige Dienstleistungen	627 458	17 990	53 599	63 814	172 379	170 387	72 842	50 424	23 590	2 433
Kredit- und Versicherungsgewerbe	37 042	494	2 688	4 002	12 351	10 576	4 138	2 032	722	39
Grundstückswesen, Vermietung, Dienstleistungen für Unternehmen	200 231	3 087	18 144	23 939	60 118	52 521	21 084	13 578	6 405	1 355
Öffentliche Verwaltung u.ä. Öffentliche und private Dienstleistungen (ohne öffentliche Verwaltung)	99 840	2 194	3 805	5 809	23 591	31 239	15 198	11 687	6 221	96
Zusammen <sup>1)</sup>	1 078 316	33 698	95 141	108 901	305 121	294 687	120 552	80 297	36 131	3 788

<sup>1)</sup> Einschl. Fälle ohne Angabe zur Wirtschaftsgliederung.

Noch: 6 Sozialversicherungspflichtig Beschäftigte - am Arbeitsort Berlin - am 30.09.2003 nach zusammengefassten Wirtschaftsbereichen, Stellung im Beruf und Altersgruppen

Stellung im Beruf - Wirtschaftsgliederung (WZ 2003)	Insgesamt	Davon im Alter von ... bis unter ... Jahren								
		unter 20	20 bis 25	25 bis 30	30 bis 40	40 bis 50	50 bis 55	55 bis 60	60 bis 65	65 und mehr
Darunter: Weiblich										
Arbeiter										
Land- u.Forstwirtschaft; Fischerei	789	43	87	65	266	213	67	33	15	–
Produzierendes Gewerbe	15 689	481	1 108	1 013	4 233	4 825	2 358	1 316	324	31
Bergbau	4	.	.	–	–	.	–	–	.	–
Verarbeitendes Gewerbe	14 454	375	950	892	3 903	4 506	2 239	1 250	315	24
Energie- und Wasserversorgung	152	.	.	4	21	.	30	13	.	–
Baugewerbe	1 079	78	145	117	309	273	89	53	8	7
Handel, Gastgewerbe und Verkehr	28 790	1 315	4 642	3 655	7 547	7 082	2 631	1 417	421	80
Handel	8 717	284	1 235	1 036	2 245	2 279	922	505	175	36
Gastgewerbe	15 124	960	3 098	2 219	3 804	3 166	1 069	602	180	26
Verkehr und Nachrichtenübermittlung	4 949	71	309	400	1 498	1 637	640	310	66	18
Sonstige Dienstleistungen	57 874	2 651	5 881	4 798	13 261	16 760	7 637	5 044	1 522	320
Kredit- und Versicherungsgewerbe	113	.	.	5	19	40	17	18	4	3
Grundstückswesen, Vermietung, Dienstleistungen für Unternehmen	24 166	313	1 774	1 960	6 296	7 734	3 327	1 939	592	231
Öffentliche Verwaltung u.ä. Öffentliche und private Dienstleistungen (ohne öffentliche Verwaltung)	4 402	.	.	196	894	1 498	783	553	187	7
	29 193	2 223	3 931	2 637	6 052	7 488	3 510	2 534	739	79
Zusammen <sup>1)</sup>	103 150	4 490	11 718	9 531	25 309	28 883	12 694	7 811	2 282	432
Angestellte										
Land- u.Forstwirtschaft; Fischerei	542	8	33	29	138	191	63	55	22	3
Produzierendes Gewerbe	35 854	928	2 849	3 058	10 430	10 196	4 560	2 874	850	109
Bergbau	276	.	.	5	47	.	77	30	.	–
Verarbeitendes Gewerbe	25 366	673	2 101	2 317	7 556	6 927	3 059	2 029	638	66
Energie- und Wasserversorgung	3 346	.	.	257	825	.	500	218	.	–
Baugewerbe	6 866	109	393	479	2 002	2 131	924	597	188	43
Handel, Gastgewerbe und Verkehr	87 516	2 844	10 412	10 885	25 486	21 993	8 716	5 406	1 590	184
Handel	66 010	2 207	7 733	8 188	19 166	16 479	6 495	4 279	1 319	144
Gastgewerbe	6 483	325	1 399	1 193	1 692	1 116	407	248	84	19
Verkehr und Nachrichtenübermittlung	15 023	312	1 280	1 504	4 628	4 398	1 814	879	187	21
Sonstige Dienstleistungen	324 381	8 035	26 980	33 404	91 953	91 013	38 113	25 313	8 941	629
Kredit- und Versicherungsgewerbe	22 561	.	.	2 318	7 733	6 621	2 618	1 055	270	17
Grundstückswesen, Vermietung, Dienstleistungen für Unternehmen	74 092	1 361	8 142	9 873	22 427	18 651	7 448	4 477	1 463	250
Öffentliche Verwaltung u.ä. Öffentliche und private Dienstleistungen (ohne öffentliche Verwaltung)	62 981	.	.	3 595	16 298	20 436	9 313	6 934	2 712	29
	164 747	5 055	14 864	17 618	45 495	45 305	18 734	12 847	4 496	333
Zusammen <sup>1)</sup>	448 374	11 816	40 277	47 380	128 031	123 411	51 462	33 662	11 407	928
Insgesamt										
Land- u.Forstwirtschaft; Fischerei	1 331	51	120	94	404	404	130	88	37	3
Produzierendes Gewerbe	51 543	1 409	3 957	4 071	14 663	15 021	6 918	4 190	1 174	140
Bergbau	280	10	13	5	47	.	77	30	.	–
Verarbeitendes Gewerbe	39 820	1 048	3 051	3 209	11 459	11 433	5 298	3 279	953	90
Energie- und Wasserversorgung	3 498	164	355	261	846	.	530	231	.	–
Baugewerbe	7 945	187	538	596	2 311	2 404	1 013	650	196	50
Handel, Gastgewerbe und Verkehr	116 306	4 159	15 054	14 540	33 033	29 075	11 347	6 823	2 011	264
Handel	74 727	2 491	8 968	9 224	21 411	18 758	7 417	4 784	1 494	180
Gastgewerbe	21 607	1 285	4 497	3 412	5 496	4 282	1 476	850	264	45
Verkehr und Nachrichtenübermittlung	19 972	383	1 589	1 904	6 126	6 035	2 454	1 189	253	39
Sonstige Dienstleistungen	382 255	10 686	32 861	38 202	105 214	107 773	45 750	30 357	10 463	949
Kredit- und Versicherungsgewerbe	22 674	333	1 603	2 323	7 752	6 661	2 635	1 073	274	20
Grundstückswesen, Vermietung, Dienstleistungen für Unternehmen	98 258	1 674	9 916	11 833	28 723	26 385	10 775	6 416	2 055	481
Öffentliche Verwaltung u.ä. Öffentliche und private Dienstleistungen (ohne öffentliche Verwaltung)	67 383	1 401	2 547	3 791	17 192	21 934	10 096	7 487	2 899	36
	193 940	7 278	18 795	20 255	51 547	52 793	22 244	15 381	5 235	412
Zusammen <sup>1)</sup>	551 524	16 306	51 995	56 911	153 340	152 294	64 156	41 473	13 689	1 360

1) Einschl. Fälle ohne Angabe zur Wirtschaftsgliederung.

## 7 Sozialversicherungspflichtig Beschäftigte - am Arbeitsort Berlin - am 30.09.2003 nach zusammengefassten Wirtschaftsabschnitten, Staatsangehörigkeit und Altersgruppen

Staatsangehörigkeit - Wirtschaftsgliederung (WZ 2003)	Insgesamt	Davon im Alter von ... bis unter ... Jahren								
		unter 20	20 bis 25	25 bis 30	30 bis 40	40 bis 50	50 bis 55	55 bis 60	60 bis 65	65 und mehr
Insgesamt										
Deutsche Beschäftigte										
Land- und Forstwirtschaft; Fischerei	4 604	182	474	382	1 319	1 350	428	282	.	.
Produzierendes Gewerbe	184 210	6 375	12 923	14 188	53 947	55 105	21 401	13 489	6 279	503
Bergbau	784	60	.	.	.	247	214	105	.	.
Verarbeitendes Gewerbe	117 028	3 266	7 621	8 692	34 199	34 901	14 108	9 340	4 571	330
Energie- und Wasserversorgung	11 013	452	.	.	.	3 726	1 782	845	.	.
Baugewerbe	55 385	2 597	4 484	4 937	16 946	16 231	5 297	3 199	1 526	168
Handel, Gastgewerbe und Verkehr	225 799	8 591	24 865	24 903	64 291	59 790	23 011	14 067	5 514	767
Handel	127 135	5 072	14 323	14 979	36 615	32 063	12 228	8 084	3 353	418
Gastgewerbe	33 122	2 314	6 758	5 053	8 668	6 390	2 119	1 241	500	79
Verkehr und Nachrichtenübermittl.	65 542	1 205	3 784	4 871	19 008	21 337	8 664	4 742	1 661	270
Sonstige Dienstleistungen	594 873	17 144	50 258	58 750	161 859	163 108	69 892	48 527	23 002	2 333
Kredit- und Versicherungsgewerbe	36 546	485	2 651	3 921	12 186	10 451	4 090	2 005	718	39
Grundstückswesen, Vermietung, Dienstleistungen für Unternehmen	185 698	2 931	16 861	21 521	54 867	49 144	19 936	12 911	6 222	1 305
Öffentliche Verwaltung u.ä. Öffentliche und private Dienstleistungen (ohne öffentliche Verwaltung)	97 526	2 166	3 685	5 530	22 922	30 651	14 907	11 460	6 113	92
Zusammen <sup>1)</sup>	275 103	11 562	27 061	27 778	71 884	72 862	30 959	22 151	9 949	897
Zusammen <sup>1)</sup>	1 009 648	32 295	88 528	98 237	281 460	279 395	114 749	76 386	34 972	3 626
Ausländische Beschäftigte										
Land- und Forstwirtschaft; Fischerei	563	11	53	90	200	131	23	31	.	.
Produzierendes Gewerbe	14 522	134	807	1 673	5 041	3 526	1 668	1 307	349	17
Bergbau	7	–	.	.	.	–	–	–	–	–
Verarbeitendes Gewerbe	10 185	69	471	989	3 366	2 541	1 346	1 091	300	12
Energie- und Wasserversorgung	94	3	.	.	.	19	10	6	–	–
Baugewerbe	4 236	62	324	670	1 638	966	312	210	49	5
Handel, Gastgewerbe und Verkehr	20 630	395	2 374	3 793	7 755	4 278	1 139	659	195	42
Handel	7 468	203	891	1 422	2 691	1 469	431	261	78	22
Gastgewerbe	10 052	165	1 289	1 903	3 868	2 018	463	251	81	14
Verkehr und Nachrichtenübermittl.	3 110	27	194	468	1 196	791	245	147	36	6
Sonstige Dienstleistungen	32 130	827	3 300	5 014	10 370	7 159	2 910	1 873	580	97
Kredit- und Versicherungsgewerbe	488	9	36	80	162	122	48	27	4	–
Grundstückswesen, Vermietung, Dienstleistungen für Unternehmen	14 389	152	1 271	2 394	5 200	3 343	1 137	662	181	49
Öffentliche Verwaltung u.ä. Öffentliche und private Dienstleistungen (ohne öffentliche Verwaltung)	2 279	28	118	276	663	576	286	221	107	4
Zusammen <sup>1)</sup>	14 974	638	1 875	2 264	4 345	3 118	1 439	963	288	44
Zusammen <sup>1)</sup>	67 862	1 367	6 535	10 571	23 370	15 101	5 742	3 871	1 147	158
Insgesamt										
Land- und Forstwirtschaft; Fischerei	5 172	193	527	472	1 519	1 485	452	313	191	20
Produzierendes Gewerbe	198 833	6 515	13 739	15 872	59 033	58 648	23 074	14 802	6 630	520
Bergbau	791	60	32	11	103	247	214	105	.	.
Verarbeitendes Gewerbe	127 273	3 337	8 098	9 686	37 592	37 454	15 456	10 435	4 873	342
Energie- und Wasserversorgung	11 111	456	799	562	2 737	3 746	1 792	851	.	.
Baugewerbe	59 658	2 662	4 810	5 613	18 601	17 201	5 612	3 411	1 575	173
Handel, Gastgewerbe und Verkehr	246 674	8 997	27 267	28 728	72 142	64 118	24 165	14 736	5 711	810
Handel	134 711	5 279	15 225	16 417	39 345	33 556	12 666	8 351	3 432	440
Gastgewerbe	43 281	2 486	8 061	6 969	12 580	8 426	2 587	1 496	582	94
Verkehr und Nachrichtenübermittl.	68 682	1 232	3 981	5 342	20 217	22 136	8 912	4 889	1 697	276
Sonstige Dienstleistungen	627 458	17 990	53 599	63 814	172 379	170 387	72 842	50 424	23 590	2 433
Kredit- und Versicherungsgewerbe	37 042	494	2 688	4 002	12 351	10 576	4 138	2 032	722	39
Grundstückswesen, Vermietung, Dienstleistungen für Unternehmen	200 231	3 087	18 144	23 939	60 118	52 521	21 084	13 578	6 405	1 355
Öffentliche Verwaltung u.ä. Öffentliche und private Dienstleistungen (ohne öffentliche Verwaltung)	99 840	2 194	3 805	5 809	23 591	31 239	15 198	11 687	6 221	96
Zusammen <sup>1)</sup>	290 345	12 215	28 962	30 064	76 319	76 051	32 422	23 127	10 242	943
Zusammen <sup>1)</sup>	1 078 316	33 698	95 141	108 901	305 121	294 687	120 552	80 297	36 131	3 788

1) Einschl. Fälle ohne Angabe zur Wirtschaftsgliederung.



Noch: 7 Sozialversicherungspflichtig Beschäftigte - am Arbeitsort Berlin - am 30.09.2003 nach  
zusammengefassten Wirtschaftsabschnitten, Staatsangehörigkeit und Altersgruppen

Staatsangehörigkeit - Wirtschaftsgliederung (WZ 2003)	Insgesamt	Davon im Alter von ... bis unter ... Jahren								
		unter 20	20 bis 25	25 bis 30	30 bis 40	40 bis 50	50 bis 55	55 bis 60	60 bis 65	65 und mehr
Darunter: Weiblich										
Deutsche Beschäftigte										
Land- und Forstwirtschaft; Fischerei	1 256	48	.	83	375	387	127	85	.	3
Produzierendes Gewerbe	48 031	1 379	3 747	3 768	13 570	14 158	6 288	3 872	1 113	136
Bergbau	.	.	.	5	.	96	77	.	.	—
Verarbeitendes Gewerbe	36 776	1 026	2 887	2 978	10 534	10 683	4 704	2 983	895	86
Energie- und Wasserversorgung	.	.	.	256	.	1 079	527	.	.	—
Baugewerbe	7 516	181	497	529	2 156	2 300	980	630	193	50
Handel, Gastgewerbe und Verkehr	109 156	3 977	14 095	13 129	30 628	27 658	10 875	6 583	1 961	250
Handel	71 467	2 390	8 524	8 548	20 322	18 150	7 199	4 688	1 474	172
Gastgewerbe	18 344	1 216	4 039	2 796	4 409	3 610	1 271	727	237	39
Verkehr und Nachrichtenübermittl.	19 345	371	1 532	1 785	5 897	5 898	2 405	1 168	250	39
Sonstige Dienstleistungen	363 187	10 236	31 174	35 468	99 092	103 231	43 713	29 158	10 209	906
Kredit- und Versicherungsgewerbe	22 387	326	1 582	2 267	7 664	6 585	2 612	1 058	.	.
Grundstückswesen, Vermietung, Dienstleistungen für Unternehmen	89 987	1 590	9 263	10 627	25 791	24 314	9 999	5 984	1 963	456
Öffentliche Verwaltung u.ä. Öffentliche und private Dienstleistungen (ohne öffentliche Verwaltung)	66 112	1 382	2 480	3 641	16 827	21 608	9 902	7 372	.	.
Zusammen <sup>1)</sup>	521 712	15 641	49 131	52 452	143 690	145 452	61 013	39 712	13 322	1 299
Ausländische Beschäftigte										
Land- und Forstwirtschaft; Fischerei	75	3	.	11	29	17	3	3	.	—
Produzierendes Gewerbe	3 490	30	207	299	1 086	857	630	316	61	4
Bergbau	.	.	.	—	.	—	—	.	—	—
Verarbeitendes Gewerbe	3 031	22	163	228	922	745	594	295	58	4
Energie- und Wasserversorgung	.	.	.	5	.	9	3	.	—	—
Baugewerbe	422	6	40	66	152	103	33	19	3	—
Handel, Gastgewerbe und Verkehr	7 059	176	946	1 400	2 369	1 404	465	235	50	14
Handel	3 205	99	436	669	1 068	598	213	94	20	8
Gastgewerbe	3 233	65	455	613	1 075	669	203	120	27	6
Verkehr und Nachrichtenübermittl.	621	12	55	118	226	137	49	21	3	—
Sonstige Dienstleistungen	18 831	438	1 665	2 719	6 036	4 478	2 016	1 186	251	42
Kredit- und Versicherungsgewerbe	282	7	20	55	86	75	23	15	.	.
Grundstückswesen, Vermietung, Dienstleistungen für Unternehmen	8 211	82	649	1 200	2 906	2 058	771	430	91	24
Öffentliche Verwaltung u.ä. Öffentliche und private Dienstleistungen (ohne öffentliche Verwaltung)	1 257	19	66	149	362	323	192	112	.	.
Zusammen <sup>1)</sup>	29 462	647	2 826	4 429	9 521	6 759	3 115	1 741	364	60
Insgesamt										
Land- und Forstwirtschaft; Fischerei	1 331	51	120	94	404	404	130	88	37	3
Produzierendes Gewerbe	51 543	1 409	3 957	4 071	14 663	15 021	6 918	4 190	1 174	140
Bergbau	280	10	13	5	47	96	77	30	.	.
Verarbeitendes Gewerbe	39 820	1 048	3 051	3 209	11 459	11 433	5 298	3 279	953	90
Energie- und Wasserversorgung	3 498	164	355	261	846	1 088	530	231	.	.
Baugewerbe	7 945	187	538	596	2 311	2 404	1 013	650	196	50
Handel, Gastgewerbe und Verkehr	116 306	4 159	15 054	14 540	33 033	29 075	11 347	6 823	2 011	264
Handel	74 727	2 491	8 968	9 224	21 411	18 758	7 417	4 784	1 494	180
Gastgewerbe	21 607	1 285	4 497	3 412	5 496	4 282	1 476	850	264	45
Verkehr und Nachrichtenübermittl.	19 972	383	1 589	1 904	6 126	6 035	2 454	1 189	253	39
Sonstige Dienstleistungen	382 255	10 686	32 861	38 202	105 214	107 773	45 750	30 357	10 463	949
Kredit- und Versicherungsgewerbe	22 674	333	1 603	2 323	7 752	6 661	2 635	1 073	274	20
Grundstückswesen, Vermietung, Dienstleistungen für Unternehmen	98 258	1 674	9 916	11 833	28 723	26 385	10 775	6 416	2 055	481
Öffentliche Verwaltung u.ä. Öffentliche und private Dienstleistungen (ohne öffentliche Verwaltung)	67 383	1 401	2 547	3 791	17 192	21 934	10 096	7 487	2 899	36
Zusammen <sup>1)</sup>	551 524	16 306	51 995	56 911	153 340	152 294	64 156	41 473	13 689	1 360

1) Einschl. Fälle ohne Angabe zur Wirtschaftsgliederung.

# 8 Sozialversicherungspflichtig Beschäftigte - am Arbeitsort Berlin - am 30.09.2003 nach Wirtschaftsabschnitten, -unterabschnitten, Teilzeitbeschäftigung, Stellung im Beruf

Klassifikation der Wirtschaftszweige (WZ 2003)		Sozialversicherungspflichtig Beschäftigte				Darunter Teilzeitbeschäftigte		
		insgesamt	Arbeiter/-innen		Ange- stellte	zusammen	Arbeiter/ -innen	Ange- stellte
			zusammen	Fach- arbeiter/ -innen <sup>1)</sup>				
Insgesamt								
A+B	Land- und Forstwirtsch.; Fischerei	5 172	4 203	1 711	969	324	195	129
C	Bergbau u. Gew. v. Steinen u. Erden	791	146	132	645	8	.	.
CA	Kohlenbergbau, Torfgew., Gew. v. Erdöl u. Erdgas usw	754	119	119	635	3	.	.
CB	Erzbergbau, Gew. v. Steinen u. Erden, sonst. Bergbau	37	27	13	10	5	.	.
D	Verarbeitendes Gewerbe	127 273	66 878	35 426	60 395	8 063	2 679	5 384
DA	Ernährungsgewerbe u. Tabakver- arbeitung	15 411	9 646	3 687	5 765	1 505	706	799
DB+DC	Textil- und Bekleidungsgewerbe; Ledergerwerbe	1 698	980	534	718	105	59	46
DD	Holzgewerbe (oh.H.v.Möbeln)	1 532	1 295	446	237	35	25	10
DE	Papier-, Verlags- u. Druck- gewerbe	16 111	5 712	2 554	10 399	1 481	398	1 083
DF	Kokerei, Mineralölverarbeitung, H. v. Brutstoffen	—	—	—	—	—	—	—
DG	Chemische Industrie	12 297	3 553	1 201	8 744	1 239	263	976
DH	H. v. Gummi- u. Kunststoffwaren	3 626	2 531	946	1 095	123	55	68
DI	Glasgewerbe, Keramik, Verarb. v. Steinen u. Erden	1 955	1 176	623	779	91	31	60
DJ	Metallerzg. u. -bearb., H. v. Metallerzeugnissen	12 883	9 539	6 074	3 344	333	135	198
DK	Maschinenbau	11 160	6 564	4 712	4 596	426	86	340
DL	H. v. Büromasch., DV-Gerät. u. -Einr.; Elektrotech. usw	38 720	17 697	9 657	21 023	2 105	624	1 481
DM	Fahrzeugbau	7 995	5 481	3 690	2 514	155	56	99
DN	H.v.Möbeln, Schmuck, Musikinstr. usw.; Recycling	3 885	2 704	1 302	1 181	465	241	224
E	Energie- und Wasserversorgung	11 111	2 907	2 407	8 204	623	88	535
F	Baugewerbe	59 658	43 326	28 509	16 332	2 893	1 394	1 499
45.2	dar. Hoch- und Tiefbau	23 334	15 945	10 411	7 389	977	422	555
G	Handel; Instandh. u. Rep. v. Kfz u. Gebrauchsgütern	134 711	32 022	14 127	102 689	35 119	4 721	30 398
51(o.51.1)	dar.: Großhandel	21 920	5 973	1 595	15 947	2 258	646	1 612
52	Einzelhandel	84 843	14 014	4 922	70 829	31 054	3 424	27 630
H	Gastgewerbe	43 281	32 571	7 162	10 710	10 464	8 883	1 581
I	Verkehr u. Nachrichtenübermittlung	68 682	36 220	12 002	32 462	5 794	3 447	2 347
60-63	Verkehr	56 122	29 500	8 756	26 622	3 219	1 506	1 713
64	Nachrichtenübermittlung	12 560	6 720	3 246	5 840	2 575	1 941	634
J	Kredit- und Versicherungsgewerbe	37 042	339	87	36 703	4 509	61	4 448
65	dar. Kreditgewerbe	23 049	160	53	22 889	3 108	23	3 085
K	Grundst.-, Wohnungswesen, Verm. bewegl. Sachen usw	200 231	65 191	16 698	135 040	35 105	17 433	17 672
74.1	dar. Rechtsberatung u.a	45 004	4 341	1 055	40 663	5 963	628	5 335
L+Q	Öffentliche Verwaltung u.ä.	99 840	13 608	3 454	86 232	15 655	1 222	14 433
75.1	dar.: Öffentl. Verwaltung	63 717	11 162	2 771	52 555	10 191	1 126	9 065
75.2	Öffentl. Sicherheit u.a.	7 413	1 452	453	5 961	330	34	296
M	Erziehung und Unterricht	58 683	12 050	1 969	46 633	16 070	1 616	14 454
N	Gesundheits-,Veterinär-u.Sozialwesen	144 437	18 489	4 587	125 948	42 006	5 867	36 139
85.1,85.2	Gesundheits- und Veterinärwesen	86 277	7 686	2 389	78 591	21 074	1 584	19 490
85.3	Sozialwesen	58 160	10 803	2 198	47 357	20 932	4 283	16 649
O	Erbringung sonst.öff.u.persönl. Dienstleistungen	86 175	28 787	10 700	57 388	17 535	5 412	12 123
P	Private Haushalte	1 050	666	99	384	409	281	128
Insgesamt <sup>2)</sup>		1 078 316	357 438	139 081	720 878	194 613	53 311	141 302

1) Einschl. "Meister/-in bzw. Polier/-in". - 2) Einschl. Fälle ohne Angabe zur Wirtschaftsgliederung

Noch: 8 Sozialversicherungspflichtig Beschäftigte - am Arbeitsort Berlin - am 30.09.2003 nach Wirtschaftsabschnitten, -unterabschnitten, Teilzeitbeschäftigung, Stellung im Beruf

Klassifikation der Wirtschaftszweige (WZ 2003)		Sozialversicherungspflichtig Beschäftigte				Darunter Teilzeitbeschäftigte		
		insgesamt	Arbeiter/-innen		Ange- stellte	zusammen	Arbeiter/ -innen	Ange- stellte
			zusammen	Fach- arbeiter/ -innen <sup>1)</sup>				
Darunter: Weiblich								
A+B	Land- und Forstwirtsch.; Fischerei	1 331	789	346	542	135	46	89
C	Bergbau u. Gew. v. Steinen u. Erden	280	4	4	276	3	.	.
CA	Kohlenbergbau, Torfgew., Gew.v.Erdöl u.Erdgas usw	273	.	4	.	—	—	—
CB	Erzbergbau, Gew. v. Steinen u. Erden, sonst. Bergbau	7	.	—	.	3	.	.
D	Verarbeitendes Gewerbe	39 820	14 454	3 571	25 366	5 255	1 381	3 874
DA	Ernährungsgewerbe u. Tabakver- arbeitung	6 802	2 974	593	3 828	1 128	388	740
DB+DC	Textil- und Bekleidungsgewerbe; Ledergerwerbe	873	414	244	459	75	38	37
DD	Holzgewerbe (oh.H.v.Möbeln)	108	38	13	70	15	6	9
DE	Papier-, Verlags- u. Druck- gewerbe	7 262	1 715	396	5 547	1 006	220	786
DF	Kokerei, Mineralölverarbeitung, H. v. Brutstoffen	—	—	—	—	—	—	—
DG	Chemische Industrie	5 876	1 416	215	4 460	903	157	746
DH	H. v. Gummi- u. Kunststoffwaren	847	422	91	425	77	25	52
DI	Glasgewerbe, Keramik, Verarb. v. Steinen u. Erden	561	218	75	343	62	15	47
DJ	Metallerzg. u. -bearb., H. v. Metallerzeugnissen	2 083	857	138	1 226	202	48	154
DK	Maschinenbau	1 850	395	93	1 455	289	33	256
DL	H. v. Büromasch., DV-Gerät. u. -Einr.; Elektrotech. usw	11 435	5 174	1 542	6 261	1 158	352	806
DM	Fahrzeugbau	1 054	369	87	685	88	14	74
DN	H.v.Möbeln, Schmuck, Musikinstr. usw.; Recycling	1 069	462	84	607	252	85	167
E	Energie- und Wasserversorgung	3 498	152	68	3 346	340	8	332
F	Baugewerbe	7 945	1 079	278	6 866	1 461	335	1 126
45.2	dar. Hoch- und Tiefbau	3 029	322	87	2 707	434	52	382
G	Handel; Instandh. u. Rep. v. Kfz u. Gebrauchsgütern	74 727	8 717	2 675	66 010	29 904	2 820	27 084
51(o.51.1)	dar.: Großhandel	8 388	994	151	7 394	1 577	317	1 260
52	Einzelhandel	58 376	6 299	1 869	52 077	27 262	2 309	24 953
H	Gastgewerbe	21 607	15 124	3 007	6 483	5 738	4 694	1 044
I	Verkehr u. Nachrichtenübermittlung	19 972	4 949	1 503	15 023	3 276	1 478	1 798
60-63	Verkehr	14 217	2 378	438	11 839	1 738	445	1 293
64	Nachrichtenübermittlung	5 755	2 571	1 065	3 184	1 538	1 033	505
J	Kredit- und Versicherungsgewerbe	22 674	113	15	22 561	3 923	44	3 879
65	dar. Kreditgewerbe	14 403	35	5	14 368	2 731	16	2 715
K	Grundst.-, Wohnungswesen, Verm. bewegl. Sachen usw	98 258	24 166	2 299	74 092	24 190	12 090	12 100
74.1	dar. Rechtsberatung u.a	28 734	1 780	215	26 954	4 693	453	4 240
L+Q	Öffentliche Verwaltung u.ä.	67 383	4 402	628	62 981	13 845	941	12 904
75.1	dar.: Öffentl. Verwaltung	41 594	3 935	560	37 659	8 860	901	7 959
75.2	Öffentl. Sicherheit u.a.	4 247	347	53	3 900	287	23	264
M	Erziehung und Unterricht	34 835	4 150	503	30 685	11 066	1 126	9 940
N	Gesundheits-,Veterinär-u.Sozialwesen	111 391	11 484	2 039	99 907	35 336	4 949	30 387
85.1,85.2	Gesundheits- und Veterinärwesen	68 854	4 266	930	64 588	18 492	1 304	17 188
85.3	Sozialwesen	42 537	7 218	1 109	35 319	16 844	3 645	13 199
O	Erbringung sonst.öff.u.persönl. Dienstleistungen	46 859	13 033	4 977	33 826	11 908	3 040	8 868
P	Private Haushalte	855	526	70	329	351	237	114
Insgesamt <sup>2)</sup>		551 524	103 150	21 985	448 374	146 754	33 192	113 562

1) Einschl. "Meister/-in bzw. Polier/-in". - 2) Einschl. Fälle ohne Angabe zur Wirtschaftsgliederung

**9 Sozialversicherungspflichtig beschäftigte Auszubildende - am Arbeitsort Berlin - am 30.09.2003 nach Wirtschaftsabschnitten und -unterabschnitten, Geschlecht sowie Staatsangehörigkeit**

Klassifikation der Wirtschaftszweige (WZ 2003)		Sozialversicherungspflichtig beschäftigte Auszubildende		Und zwar			
				Angestellte		ausländische Beschäftigte	
		insgesamt	weiblich	zusammen	weiblich	zusammen	weiblich
A+B	Land- und Forstwirtschaft; Fischerei	322	70	40	16	8	—
C	Bergbau u. Gew. v. Steinen u. Erden	75	21	34	18	.	.
CA	Kohlenbergbau, Torfgew., Gew. v. Erdöl u. Erdgas usw	75	21	34	18	.	.
CB	Erzbergbau, Gew. v. Steinen u. Erden, sonst. Bergbau	—	—	—	—	—	—
D	Verarbeitendes Gewerbe	6 018	2 146	2 471	1 444	149	49
DA	Ernährungsgewerbe u. Tabakverarbeitung	1 244	680	550	460	30	13
DB+DC	Textil- und Bekleidungsgewerbe; Ledergewerbe	49	25	27	.	.	—
DD	Holzgewerbe (oh.H.v.Möbeln)	61	8	4	.	.	—
DE	Papier-, Verlags- und Druckgewerbe	712	331	433	262	10	5
DF	Kokerei, Mineralölverarbeitung, H. v. Brutstoffen	—	—	—	—	—	—
DG	Chemische Industrie	562	309	438	263	10	6
DH	H. v. Gummi- u. Kunststoffwaren	125	24	43	23	3	.
DI	Glasgewerbe, Keramik, Verarb. v. Steinen u. Erden	98	31	37	17	.	.
DJ	Metallerzg. u. -bearb., H. v. Metallerzeugnissen	664	93	149	66	21	6
DK	Maschinenbau	372	47	83	34	6	.
DL	H. v. Büromasch., DV-Gerät. u. -Einr.; Elektrotech. usw	1 414	446	503	218	35	8
DM	Fahrzeugbau	412	74	149	56	25	5
DN	H.v.Möbeln, Schmuck, Musikinstr. usw.; Recycling	305	78	55	26	5	.
E	Energie- und Wasserversorgung	980	367	566	332	.	.
F	Baugewerbe	4 027	379	620	239	76	5
45.2	dar. Hoch- und Tiefbau	961	101	186	66	29	.
G	Handel; Instandh. u. Rep. v. Kfz u. Gebrauchsgütern	8 833	4 077	6 396	3 620	314	145
51(o.51.1)	dar.: Großhandel	812	317	711	306	27	9
52	Einzelhandel	5 408	3 317	4 710	2 951	217	128
H	Gastgewerbe	4 369	2 355	1 104	802	198	73
I	Verkehr u. Nachrichtenübermittlung	2 127	805	1 254	712	55	26
60-63	Verkehr	1 927	719	1 148	661	45	21
64	Nachrichtenübermittlung	200	86	106	51	10	5
J	Kredit- und Versicherungsgewerbe	1 821	997	1 816	992	26	19
65	dar. Kreditgewerbe	1 107	635	1 107	635	15	10
K	Grundst.-, Wohnungswesen, Verm. bewegl. Sachen usw	7 872	4 751	6 578	4 396	252	159
74.1	dar. Rechtsberatung u.a.	4 141	2 999	3 861	2 910	152	112
L+Q	Öffentliche Verwaltung u.ä.	4 635	2 869	4 082	2 696	84	60
75.1	dar.: Öffentl. Verwaltung	3 069	1 811	2 525	1 640	68	49
75.2	Öffentl. Sicherheit u.a.	115	86	111	86	—	—
M	Erziehung und Unterricht	10 173	3 873	4 789	2 905	710	230
N	Gesundheits-, Veterinär- u. Sozialwesen	9 293	7 079	8 007	6 683	516	359
85.1,85.2	Gesundheits- und Veterinärwesen	6 293	5 412	6 070	5 239	300	271
85.3	Sozialwesen	3 000	1 667	1 937	1 444	216	88
O	Erbringung sonst. öffentl. u. persönl. Dienstleistungen	5 609	3 430	2 274	1 341	323	186
P	Private Haushalte	4	4	4	4	—	—
<b>Insgesamt <sup>1)</sup></b>		<b>66 167</b>	<b>33 227</b>	<b>40 042</b>	<b>26 204</b>	<b>2 723</b>	<b>1 315</b>

1) Einschl. Fälle ohne Angabe zur Wirtschaftsgliederung

# 10 Sozialversicherungspflichtig Beschäftigte - am Arbeitsort Berlin - am 30.09.2003 nach Wirtschaftsabschnitten, Altersgruppen, Stellung im Beruf und Bildungsabschlüssen

Wirtschaftsgliederung - Altersgruppen - Stellung im Beruf	Insgesamt <sup>1)</sup>	Darunter				ohne abgeschlossene Berufs- ausbildung
		mit abgeschlossener Berufsausbildung				
		zusammen	davon mit Abschluss an einer			
Berufsfach- / Fachschule <sup>2)</sup>	Fachhoch- schule <sup>3)</sup>		wissenschaftl. Hochschule, Universität <sup>4)</sup>			
Insgesamt						
Land- und Forstwirtschaft; Fischerei	5 172	2 207	1 982	95	130	1 023
Produzierendes Gewerbe	198 833	126 735	102 351	9 693	14 691	29 367
Bergbau	791	234	148	10	76	14
Verarbeitendes Gewerbe	127 273	84 461	65 557	6 973	11 931	22 110
Energie- und Wasserversorgung	11 111	9 451	7 108	1 053	1 290	1 353
Baugewerbe	59 658	32 589	29 538	1 657	1 394	5 890
Handel, Gastgewerbe und Verkehr	246 674	138 351	126 415	4 693	7 243	36 663
Handel	134 711	81 737	75 368	2 018	4 351	18 580
Gastgewerbe	43 281	11 470	11 000	229	241	8 310
Verkehr und Nachrichtenübermittlungen	68 682	45 144	40 047	2 446	2 651	9 773
Sonstige Dienstleistungen	627 458	408 151	306 719	24 798	76 634	88 184
Kredit- und Versicherungsgewerbe	37 042	31 269	25 629	1 818	3 822	3 404
Grundstückswesen, Vermietung, Dienstleistungen für Unternehmen	200 231	109 658	76 089	8 855	24 714	25 694
Öffentliche Verwaltung u.ä.	99 840	81 758	66 089	4 956	10 713	13 412
Öffentliche und private Dienstleistungen (ohne öffentliche Verwaltung)	290 345	185 466	138 912	9 169	37 385	45 674
Altersgruppe unter 20	33 698	2 387	2 320	55	12	25 105
20 bis unter 25	95 141	33 388	32 269	677	442	35 473
25 bis unter 30	108 901	59 752	49 097	2 617	8 038	16 223
30 bis unter 40	305 121	205 051	159 442	11 304	34 305	25 377
40 bis unter 50	294 687	204 274	162 018	12 624	29 632	27 785
50 bis unter 55	120 552	85 191	67 069	5 638	12 484	12 780
55 bis unter 60	80 297	57 351	45 439	4 022	7 890	8 763
60 bis unter 65	36 131	26 562	18 774	2 257	5 531	3 374
65 und älter	3 788	1 611	1 128	92	391	381
Arbeiter	357 438	158 471	155 816	843	1 812	80 396
Angestellte	720 878	517 096	381 740	38 443	96 913	74 865
Deutsche	1 010 454	656 111	523 562	38 410	94 139	138 378
Ausländer	67 862	19 456	13 994	876	4 586	16 883
Insgesamt <sup>5)</sup>	1 078 316	675 567	537 556	39 286	98 725	155 261
darunter: weiblich						
Land- und Forstwirtschaft; Fischerei	1 331	751	637	39	75	209
Produzierendes Gewerbe	51 543	30 884	24 981	2 143	3 760	9 797
Bergbau	280	45	25	.	.	7
Verarbeitendes Gewerbe	39 820	23 427	18 966	1 416	3 045	8 733
Energie- und Wasserversorgung	3 498	2 922	2 155	.	.	451
Baugewerbe	7 945	4 490	3 835	355	300	606
Handel, Gastgewerbe und Verkehr	116 306	68 408	63 443	1 882	3 083	17 315
Handel	74 727	47 687	44 731	818	2 138	10 138
Gastgewerbe	21 607	6 226	5 962	143	121	4 605
Verkehr und Nachrichtenübermittlungen	19 972	14 495	12 750	921	824	2 572
Sonstige Dienstleistungen	382 255	255 430	207 897	13 107	34 426	48 885
Kredit- und Versicherungsgewerbe	22 674	19 129	16 379	1 029	1 721	2 081
Grundstückswesen, Vermietung, Dienstleistungen für Unternehmen	98 258	51 554	39 915	3 435	8 204	12 984
Öffentliche Verwaltung u.ä.	67 383	56 143	47 430	2 957	5 756	7 984
Öffentliche und private Dienstleistungen (ohne öffentliche Verwaltung)	193 940	128 604	104 173	5 686	18 745	25 836
Altersgruppe unter 20	16 306	1 286	1 239	39	8	11 778
20 bis unter 25	51 995	20 122	19 393	456	273	17 858
25 bis unter 30	56 911	33 495	28 150	1 353	3 992	7 224
30 bis unter 40	153 340	108 014	88 493	5 011	14 510	11 557
40 bis unter 50	152 294	107 872	89 152	5 759	12 961	13 917
50 bis unter 55	64 156	44 980	37 436	2 369	5 175	7 370
55 bis unter 60	41 473	29 341	24 845	1 558	2 938	4 940
60 bis unter 65	13 689	9 924	7 879	608	1 437	1 410
65 und älter	1 360	505	422	20	63	164
Arbeiter	103 150	33 711	32 806	232	673	29 506
Angestellte	448 374	321 828	264 203	16 941	40 684	46 712
Deutsche	522 062	346 897	290 658	16 804	39 435	68 293
Ausländer	29 462	8 642	6 351	369	1 922	7 925
Zusammen <sup>5)</sup>	551 524	355 539	297 009	17 173	41 357	76 218

1) Einschl. Fälle " mit unbekannter Ausbildung" bzw. "Angabe nicht möglich" oder "ohne Angabe". - 2) Einschl. abgeschlossene Lehr- oder Anlernausbildung. - 3) Einschl. Ingenieurschule. - 4) Einschl. Lehrerausbildung. - 5) Einschl. Fälle ohne Angabe zur Wirtschaftsgliederung.

# 11 Sozialversicherungspflichtig Beschäftigte - am Arbeitsort Berlin - am 30.09.2003 nach Berufsbereichen, ausgewählten Berufsgruppen, Geschlecht, Stellung im Beruf und Staatsangehörigkeit

Klassifikation der Berufe		Insgesamt	Und zwar					
			Arbeiter/ -innen <sup>1)</sup>	Angestellte <sup>1)</sup>	in berufl. Ausbildung	deutsche	ausländische	
						Beschäftigte		
Insgesamt								
I. Pflanzenbauer,Tierzüchter, Fischereiberufe	01-06	11 900	10 001	1 899	1 335	11 091	806	
darunter: Gartenbauer	05	10 246	8 727	1 519	1 212	9 494	750	
II. Bergleute, Mineralgewinner	07-09	97	69	28	3	93	4	
III. Fertigungsberufe	10-54	190 113	170 788	19 325	16 538	170 072	19 892	
Steinbrecher, Baustoffhersteller	10-11	457	362	95	59	425	32	
Keramiker, Glasmacher	12-13	694	598	96	41	649	45	
Chemiearbeiter, Kunststoffverarbeiter	14-15	5 048	4 466	582	149	4 291	756	
darunter: Chemiearbeiter	14	3 266	2 728	538	105	2 991	275	
Papierhersteller, -verarbeiter, Drucker	16-17	6 225	5 329	896	282	5 711	511	
darunter: Drucker	17	3 936	3 175	761	205	3 686	248	
Holzaufbereiter, Holzwarenfertiger u.ä.	18	197	153	44	6	184	13	
Metallerzeuger, Metallbearbeiter	19-24	6 991	6 698	293	179	6 012	978	
darunter: Metallverformer (spanend)	22	3 329	3 251	78	121	2 853	475	
Schlosser, Mechaniker u. zugeord. Berufe	25-30	46 385	41 518	4 867	5 900	44 267	2 106	
darunter:								
Schlosser	27	15 408	14 755	653	1 031	14 523	882	
Mechaniker	28	13 535	11 859	1 676	2 392	12 896	636	
Elektriker	31	21 582	18 825	2 757	2 643	20 875	703	
Montierer und Metallberufe, a.n.g.	32	8 998	8 702	296	22	6 888	2 107	
Textil- und Bekleidungsberufe	33-36	2 158	1 796	362	151	1 835	323	
darunter: Textilverarbeiter	35	1 829	1 523	306	136	1 584	245	
Lederhersteller, Leder- und Fellverarbeiter	37	686	574	112	71	646	40	
Ernährungsberufe	39-43	27 643	24 785	2 858	2 178	21 990	5 591	
darunter:								
Back- und Konditorwarenhersteller	39	2 666	2 495	171	381	2 262	402	
Fleisch- und Fischverarbeiter	40	1 684	1 139	545	147	1 406	276	
Speisenbereiter	41	20 343	18 561	1 782	1 610	15 733	4 552	
Bauberufe	44-47	18 509	17 203	1 306	1 092	16 030	2 461	
darunter: Maurer, Betonbauer	44	5 495	4 885	610	490	4 980	511	
Bau-, Raumausstatter, Polsterer	48-49	5 080	4 710	370	839	4 644	433	
Tischler, Modellbauer	50	5 409	4 986	423	1 269	5 187	216	
Maler, Lackierer und verwandte Berufe	51	8 644	8 219	425	1 520	8 143	494	
Warenprüfer, Versandfertigmacher	52	6 973	5 563	1 410	36	5 998	970	
Hilfsarbeiter o. nähere Tätigkeitsangabe	53	13 127	11 637	1 490	87	11 241	1 863	
Maschinisten u. zugehörige Berufe	54	5 307	4 664	643	14	5 056	250	
IV. Technische Berufe	60-63	69 357	4 590	64 767	966	67 503	1 829	
darunter:								
Ingenieure, Chemiker, Physiker, Mathematiker	60-61	28 731	760	27 971	115	27 849	870	
darunter: Ingenieure	60	25 760	735	25 025	89	25 152	596	
Techniker, technische Sonderfachkräfte	62-63	40 626	3 830	36 796	851	39 654	959	
darunter: Techniker	62	33 380	3 214	30 166	397	32 647	724	
V. Dienstleistungsberufe	68-93	788 403	165 668	622 735	37 897	743 896	43 904	
darunter:								
Warenkaufleute	68	83 982	8 921	75 061	6 160	78 839	5 075	
Dienstleistungskaufleute u. zugeh. Berufe	69-70	45 040	1 056	43 984	2 533	44 125	900	
darunter: Bank- und Versicherungskaufleute	69	30 355	32	30 323	1 651	30 056	295	
Verkehrsberufe	71-74	69 534	51 503	18 031	686	64 760	4 738	
darunter:								
Berufe des Landverkehrs	71	37 962	30 238	7 724	289	35 786	2 155	
Lagerverwalter, Lager-, Transportarbeiter	74	20 116	16 101	4 015	270	18 171	1 934	
Organisations-, Verwaltungs-, Büroberufe	75-78	276 700	6 714	269 986	11 453	268 181	8 327	
darunter: Bürofach-, Bürohilfskräfte	78	197 360	4 146	193 214	9 658	191 680	5 548	
Ordnungs-, Sicherheitsberufe	79-81	33 561	22 264	11 297	1 109	31 848	1 686	
Publizisten, Dolmetscher, Bibliothekare	82	10 108	108	10 000	230	9 605	488	
Künstler und zugeordnete Berufe	83	11 732	1 385	10 347	580	10 748	968	
Gesundheitsdienstberufe	84-85	92 349	4 986	87 363	7 790	88 718	3 560	
darunter:								
Ärzte, Zahnärzte, Apotheker	84	12 008	716	11 292	886	11 621	380	
Sozial- und Erziehungsberufe, a.n.g. Geistes- u. Naturwisschaftl. Berufe	86-89	88 787	3 887	84 900	1 698	84 663	4 039	
darunter:								
Sozialpflegerische Berufe	86	55 184	3 496	51 688	1 419	53 276	1 859	
Lehrer	87	20 473	245	20 228	73	19 204	1 249	
Allgemeine Dienstleistungsberufe	90-93	76 610	64 844	11 766	5 658	62 409	14 123	
darunter:								
Gästebetreuer	91	23 288	16 588	6 700	2 681	19 264	3 991	
Reinigungsberufe	93	38 116	36 166	1 950	689	29 657	8 430	
VI. Sonstige Berufe	97-99	18 446	6 322	12 124	9 428	16 993	1 427	
Insgesamt		1 078 316	357 438	720 878	66 167	1 009 648	67 862	

1) Einschl. der Personen in beruflicher Ausbildung.

Noch: 11 Sozialversicherungspflichtig Beschäftigte - am Arbeitsort Berlin - am 30.09.2003 nach Berufsbereichen, ausgewählten Berufsgruppen, Geschlecht, Stellung im Beruf und Staatsangehörigkeit

Klassifikation der Berufe		Insgesamt	Und zwar				
			Arbeiter/ -innen <sup>1)</sup>	Angestellte <sup>1)</sup>	in berufl. Ausbildung	deutsche	ausländische
						Beschäftigte	
Darunter: Weiblich							
I. Pflanzenbauer, Tierzüchter, Fischereiberufe	01-06	4 269	3 462	807	561	4 173	95
darunter: Gartenbauer	05	3 608	2 988	620	499	3 524	84
II. Bergleute, Mineralgewinner	07-09	18	3	15	.	.	.
III. Fertigungsberufe	10-54	34 328	28 853	5 475	1 990	29 631	4 680
Steinbrecher, Baustoffhersteller	10-11	83	36	47	15	80	3
Keramiker, Glasmacher	12-13	202	178	24	11	185	17
Chemiearbeiter, Kunststoffverarbeiter	14-15	1 716	1 409	307	38	1 537	179
darunter: Chemiearbeiter	14	1 409	1 113	296	38	1 310	99
Papierhersteller, -verarbeiter, Drucker	16-17	1 998	1 635	363	86	1 842	155
darunter: Drucker	17	1 048	728	320	65	995	52
Holzaufbereiter, Holzwarenfertiger u.ä.	18	42	10	32	.	37	5
Metallerzeuger, Metallbearbeiter	19-24	601	560	41	9	480	121
darunter: Metallverformer (spanend)	22	97	89	8	3	81	16
Schlosser, Mechaniker u. zugeord. Berufe	25-30	3 817	2 563	1 254	542	3 656	160
darunter:							
Schlosser	27	243	209	34	39	224	19
Mechaniker	28	1 004	842	162	87	921	83
Elektriker	31	1 381	1 010	371	146	1 295	86
Montierer und Metallberufe, a.n.g.	32	2 864	2 782	82	–	1 989	875
Textil- und Bekleidungsberufe	33-36	1 635	1 359	276	125	1 437	198
darunter: Textilverarbeiter	35	1 559	1 304	255	123	1 380	179
Lederhersteller, Leder- und Fellverarbeiter	37	261	188	73	22	253	8
Ernährungsberufe	39-43	12 026	10 920	1 106	536	10 167	1 851
darunter:							
Back- und Konditorwarenhersteller	39	699	655	44	110	593	106
Fleisch- und Fischverarbeiter	40	395	159	236	31	342	53
Speisenbereiter	41	9 875	9 122	753	385	8 323	1 544
Bauberufe	44-47	374	277	97	23	339	33
darunter: Maurer, Betonbauer	44	60	28	32	6	54	6
Bau-, Raumausstatter, Polsterer	48-49	239	135	104	57	229	10
Tischler, Modellbauer	50	330	279	51	198	320	10
Maler, Lackierer und verwandte Berufe	51	366	308	58	145	352	14
Warenprüfer, Versandfertigmacher	52	2 701	2 134	567	.	2 276	425
Hilfsarbeiter o. nähere Tätigkeitsangabe	53	3 528	2 929	599	31	3 000	523
Maschinisten u. zugehörige Berufe	54	164	141	23	–	157	7
IV. Technische Berufe	60-63	17 447	639	16 808	388	17 073	369
darunter:							
Ingenieure, Chemiker, Physiker, Mathematiker	60-61	5 070	133	4 937	35	4 918	151
darunter: Ingenieure	60	4 296	125	4 171	25	4 210	85
Techniker, technische Sonderfachkräfte	62-63	12 377	506	11 871	353	12 155	218
darunter: Techniker	62	7 753	229	7 524	90	7 644	106
V. Dienstleistungsberufe	68-93	487 157	68 407	418 750	25 876	463 115	23 723
darunter:							
Warenkaufleute	68	55 524	4 771	50 753	3 825	53 093	2 391
Dienstleistungskaufleute u. zugeh. Berufe	69-70	26 680	466	26 214	1 507	26 191	481
darunter: Bank- und Versicherungskaufleute	69	18 197	13	18 184	914	18 030	165
Verkehrsberufe	71-74	12 561	6 321	6 240	194	11 937	617
darunter:							
Berufe des Landverkehrs	71	3 217	1 579	1 638	127	3 115	100
Lagerverwalter, Lager-, Transportarbeiter	74	3 717	2 578	1 139	28	3 422	294
Organisations-, Verwaltungs-, Büroberufe	75-78	183 333	2 763	180 570	7 534	178 577	4 653
darunter: Bürofach-, Bürohilfskräfte	78	149 299	1 690	147 609	6 755	145 590	3 628
Ordnungs-, Sicherheitsberufe	79-81	8 425	5 275	3 150	498	7 764	651
Publizisten, Dolmetscher, Bibliothekare	82	5 804	48	5 756	131	5 522	276
Künstler und zugeordnete Berufe	83	4 691	357	4 334	279	4 333	350
Gesundheitsdienstberufe	84-85	77 386	3 370	74 016	6 762	74 414	2 915
darunter:							
Ärzte, Zahnärzte, Apotheker	84	6 832	333	6 499	490	6 638	191
Sozial- und Erziehungsberufe, a.n.g. Geistes- u. Naturwissensch. Berufe	86-89	62 552	3 000	59 552	1 214	60 015	2 492
darunter:							
Sozialpflegerische Berufe	86	45 169	2 872	42 297	1 067	43 713	1 423
Lehrer	87	11 346	90	11 256	43	10 690	648
Allgemeine Dienstleistungsberufe	90-93	50 201	42 036	8 165	3 932	41 269	8 897
darunter:							
Gästebetreuer	91	13 384	9 248	4 136	1 737	11 841	1 533
Reinigungsberufe	93	23 281	21 980	1 301	146	17 265	6 004
VI. Sonstige Berufe	97-99	8 305	1 786	6 519	.	.	.
Insgesamt		551 524	103 150	448 374	33 227	521 712	29 462

1) Einschl. der Personen in beruflicher Ausbildung.

## 12 Sozialversicherungspflichtig Beschäftigte - am Arbeitsort Berlin - am 30.09.2003 nach Berufsbereichen, ausgewählten Berufsgruppen, Geschlecht und Bildungsabschlüssen

Klassifikation der Berufe		Insgesamt <sup>1)</sup>	Darunter				ohne abgeschlossene Berufsausbildung
			mit abgeschlossener Berufsausbildung				
			zusammen	davon mit Abschluss an einer			
Berufsfach- / Fachschule <sup>2)</sup>	Fachhochschule <sup>3)</sup>	wissenschaftl. Hochschule, Universität <sup>4)</sup>					
Insgesamt							
I. Pflanzenbauer, Tierzüchter, Fischereiberufe	01-06	11 900	5 527	5 049	190	288	3 309
darunter: Gartenbauer	05	10 246	4 434	4 050	160	224	2 968
II. Bergleute, Mineralgewinner	07-09	97	54	50	.	.	11
III. Fertigungsberufe	10-54	190 113	100 530	99 148	723	659	41 177
Steinbrecher, Baustoffhersteller	10-11	457	269	259	3	7	80
Keramiker, Glasmacher	12-13	694	381	369	8	4	178
Chemiearbeiter, Kunststoffverarbeiter	14-15	5 048	2 344	2 265	18	61	1 625
darunter: Chemiearbeiter	14	3 266	1 735	1 667	15	53	1 034
Papierhersteller, -verarbeiter, Drucker	16-17	6 225	3 396	3 331	33	32	1 563
darunter: Drucker	17	3 936	2 361	2 316	23	22	735
Holzaufbereiter, Holzwarenfertiger u.ä.	18	197	88	74	.	.	44
Metallerzeuger, Metallbearbeiter	19-24	6 991	4 561	4 514	26	21	1 229
darunter: Metallverformer (spanend)	22	3 329	2 408	2 385	12	11	410
Schlosser, Mechaniker u. zugeord. Berufe	25-30	46 385	30 472	30 202	185	85	7 075
darunter:							
Schlosser	27	15 408	11 018	10 957	47	14	1 922
Mechaniker	28	13 535	8 618	8 560	30	28	2 773
Elektriker	31	21 582	15 291	15 081	128	82	3 107
Montierer und Metallberufe, a.n.g.	32	8 998	4 049	4 028	11	10	3 553
Textil- und Bekleidungsberufe	33-36	2 158	1 083	1 056	12	15	470
darunter: Textilverarbeiter	35	1 829	962	948	7	7	358
Lederhersteller, Leder- und Fellverarbeiter	37	686	365	360	.	.	77
Ernährungsberufe	39-43	27 643	10 044	9 913	67	64	7 529
darunter:							
Back- und Konditorwarenhersteller	39	2 666	1 330	1 319	7	4	601
Fleisch- und Fischverarbeiter	40	1 684	918	900	5	13	332
Speisenbereiter	41	20 343	6 353	6 279	38	36	5 663
Bauberufe	44-47	18 509	8 007	7 929	40	38	2 734
darunter: Maurer, Betonbauer	44	5 495	3 075	3 050	18	7	589
Bau-, Raumausstatter, Polsterer	48-49	5 080	2 070	2 035	21	14	868
Tischler, Modellbauer	50	5 409	2 641	2 625	8	8	1 140
Maler, Lackierer und verwandte Berufe	51	8 644	4 720	4 700	14	6	1 537
Warenprüfer, Versandfertigmacher	52	6 973	3 221	3 008	84	129	2 206
Hilfsarbeiter o. nähere Tätigkeitsangabe	53	13 127	3 695	3 591	45	59	5 313
Maschinisten u. zugehörige Berufe	54	5 307	3 833	3 808	17	8	849
IV. Technische Berufe	60-63	69 357	57 132	29 504	12 108	15 520	2 723
darunter:							
Ingenieure, Chemiker, Physiker, Mathematiker	60-61	28 731	24 535	4 616	7 929	11 990	672
darunter: Ingenieure	60	25 760	21 764	4 388	7 660	9 716	602
Techniker, technische Sonderfachkräfte	62-63	40 626	32 597	24 888	4 179	3 530	2 051
darunter: Techniker	62	33 380	27 221	20 217	3 841	3 163	1 289
V. Dienstleistungsberufe	68-93	788 403	507 467	399 963	25 989	81 515	98 754
darunter:							
Warenkaufleute	68	83 982	52 562	49 272	1 251	2 039	11 560
Dienstleistungskaufleute u. zugeh. Berufe	69-70	45 040	34 456	28 624	1 887	3 945	4 249
darunter: Bank- und Versicherungskaufleute	69	30 355	26 425	21 651	1 568	3 206	2 774
Verkehrsberufe	71-74	69 534	35 663	34 805	457	401	14 400
darunter:							
Berufe des Landverkehrs	71	37 962	19 878	19 618	154	106	5 972
Lagerverwalter, Lager-, Transportarbeiter	74	20 116	8 196	7 911	127	158	6 701
Organisations-, Verwaltungs-, Büroberufe	75-78	276 700	197 128	147 635	13 759	35 734	25 868
darunter: Bürofach-, Bürohilfskräfte	78	197 360	137 219	116 853	7 295	13 071	21 272
Ordnungs-, Sicherheitsberufe	79-81	33 561	19 049	16 179	259	2 611	4 512
Publizisten, Dolmetscher, Bibliothekare	82	10 108	7 043	2 878	662	3 503	943
Künstler und zugeordnete Berufe	83	11 732	5 749	3 626	605	1 518	891
Gesundheitsdienstberufe	84-85	92 349	66 038	54 545	780	10 713	9 049
darunter:							
Ärzte, Zahnärzte, Apotheker	84	12 008	11 058	877	140	10 041	156
Sozial- und Erziehungsberufe, a.n.g. Geistes- u. Naturwissenschaffl. Berufe	86-89	88 787	68 224	41 254	6 140	20 830	9 711
darunter:							
Sozialpflegerische Berufe	86	55 184	42 707	34 980	4 453	3 274	4 243
Lehrer	87	20 473	17 430	4 742	1 059	11 629	1 262
Allgemeine Dienstleistungsberufe	90-93	76 610	21 555	21 145	189	221	17 571
darunter:							
Gästebetreuer	91	23 288	6 381	6 189	93	99	4 169
Reinigungsberufe	93	38 116	8 530	8 460	27	43	10 420
VI. Sonstige Berufe	97-99	18 446	4 857	3 842	.	.	9 287
Insgesamt		1 078 316	675 567	537 556	39 286	98 725	155 261

1) Einschl. Ohne Fälle " mit unbekannter Ausbildung" bzw. "Angabe nicht möglich" oder "ohne Angabe". - 2) Einschl. abgeschlossene Lehr- oder Anlernausbildung. - 3) Einschl. Ingenieurschule. - 4) Einschl. Lehrerausbildung.



Noch: 12 Sozialversicherungspflichtig Beschäftigte - am Arbeitsort Berlin - am 30.09.2003 nach Berufsbereichen, ausgewählten Berufsgruppen, Geschlecht und Bildungsabschlüssen

Klassifikation der Berufe		Insgesamt <sup>1)</sup>	Darunter				ohne abgeschlossene Berufs- ausbildung
			mit abgeschlossener Berufsausbildung				
			zusammen	davon mit Abschluss an einer			
Berufsfach- / Fachschule <sup>2)</sup>	Fachhoch- schule <sup>3)</sup>	wissenschaftl. Hochschule, Universität <sup>4)</sup>					
Darunter: Weiblich							
I. Pflanzenbauer, Tierzüchter, Fischereiberufe	01-06	4 269	2 262	2 036	74	152	1 040
darunter: Gartenbauer	05	3 608	1 815	1 629	65	121	906
II. Bergleute, Mineralgewinner	07-09	18	5	5	—	—	4
III. Fertigungsberufe	10-54	34 328	13 182	12 850	161	171	12 235
Steinbrecher, Baustoffhersteller	10-11	83	47	44	.	.	21
Keramiker, Glasmacher	12-13	202	81	78	.	.	69
Chemiearbeiter, Kunststoffverarbeiter	14-15	1 716	721	693	7	21	725
darunter: Chemiearbeiter	14	1 409	685	657	7	21	550
Papierhersteller, -verarbeiter, Drucker	16-17	1 998	928	903	13	12	637
darunter: Drucker	17	1 048	543	523	10	10	213
Holzaufbereiter, Holzwarenfertiger u.ä.	18	42	27	19	.	.	6
Metallerzeuger, Metallbearbeiter	19-24	601	172	162	5	5	321
darunter: Metallverformer (spanend)	22	97	51	43	4	4	31
Schlosser, Mechaniker u. zugeord. Berufe	25-30	3 817	2 104	2 022	53	29	736
darunter:							
Schlosser	27	243	124	120	.	.	73
Mechaniker	28	1 004	576	563	4	9	340
Elektriker	31	1 381	878	858	10	10	329
Montierer und Metallberufe, a.n.g.	32	2 864	631	627	.	.	1 717
Textil- und Bekleidungsberufe	33-36	1 635	874	862	7	5	317
darunter: Textilverarbeiter	35	1 559	845	838	4	3	289
Lederhersteller, Leder- und Fellverarbeiter	37	261	149	147	.	.	26
Ernährungsberufe	39-43	12 026	4 193	4 159	15	19	4 276
darunter:							
Back- und Konditorwarenhersteller	39	699	287	285	.	.	272
Fleisch- und Fischverarbeiter	40	395	228	227	.	.	129
Speisenbereiter	41	9 875	3 329	3 304	12	13	3 462
Bauberufe	44-47	374	136	121	6	9	137
darunter: Maurer, Betonbauer	44	60	26	23	.	.	13
Bau-, Raumausstatter, Polsterer	48-49	239	107	95	8	4	70
Tischler, Modellbauer	50	330	72	72	—	—	154
Maler, Lackierer und verwandte Berufe	51	366	128	127	.	.	130
Warenprüfer, Versandfertigmacher	52	2 701	988	944	13	31	975
Hilfsarbeiter o. nähere Tätigkeitsangabe	53	3 528	859	832	15	12	1 552
Maschinen u. zugehörige Berufe	54	164	87	85	.	.	37
IV. Technische Berufe	60-63	17 447	14 306	8 753	2 318	3 235	816
darunter:							
Ingenieure, Chemiker, Physiker, Mathematiker	60-61	5 070	4 207	856	1 168	2 183	127
darunter: Ingenieure	60	4 296	3 492	737	1 063	1 692	103
Techniker, technische Sonderfachkräfte	62-63	12 377	10 099	7 897	1 150	1 052	689
darunter: Techniker	62	7 753	6 551	4 681	953	917	268
V. Dienstleistungsberufe	68-93	487 157	323 614	271 686	14 485	37 443	58 023
darunter:							
Warenkaufleute	68	55 524	35 694	34 422	468	804	7 919
Dienstleistungskaufleute u. zugeh. Berufe	69-70	26 680	20 507	17 572	1 082	1 853	2 519
darunter: Bank- und Versicherungskaufleute	69	18 197	15 929	13 526	924	1 479	1 650
Verkehrsberufe	71-74	12 561	7 202	7 004	109	89	2 946
darunter:							
Berufe des Landverkehrs	71	3 217	1 882	1 845	30	7	719
Lagerverwalter, Lager-, Transportarbeiter	74	3 717	1 550	1 473	34	43	1 318
Organisations-, Verwaltungs-, Büroberufe	75-78	183 333	131 704	110 436	6 853	14 415	16 932
darunter: Bürofach-, Bürohilfskräfte	78	149 299	105 906	93 607	4 669	7 630	14 852
Ordnungs-, Sicherheitsberufe	79-81	8 425	4 013	2 927	65	1 021	1 384
Publizisten, Dolmetscher, Bibliothekare	82	5 804	4 187	1 925	485	1 777	526
Künstler und zugeordnete Berufe	83	4 691	2 282	1 511	251	520	353
Gesundheitsdienstberufe	84-85	77 386	54 840	48 404	657	5 779	7 558
darunter:							
Ärzte, Zahnärzte, Apotheker	84	6 832	6 110	706	115	5 289	110
Sozial- und Erziehungsberufe, a.n.g. Geistes- u. Naturwissenschaftl. Berufe	86-89	62 552	49 331	33 880	4 390	11 061	5 759
darunter:							
Sozialpflegerische Berufe	86	45 169	35 728	30 155	3 359	2 214	3 255
Lehrer	87	11 346	9 789	2 922	736	6 131	683
Allgemeine Dienstleistungsberufe	90-93	50 201	13 854	13 605	125	124	12 127
darunter:							
Gästebetreuer	91	13 384	3 750	3 646	53	51	2 586
Reinigungsberufe	93	23 281	4 101	4 065	14	22	6 941
VI. Sonstige Berufe	97-99	8 305	2 170	1 679	135	356	4 100
Insgesamt		551 524	355 539	297 009	17 173	41 357	76 218

1) Einschl. Ohne Fälle " mit unbekannter Ausbildung" bzw. "Angabe nicht möglich" oder "ohne Angabe". - 2) Einschl. abgeschlossene Lehr- oder Anlernausbildung. - 3) Einschl. Ingenieurschule. - 4) Einschl. Lehrerausbildung.

### 13 Ausländische sozialversicherungspflichtig Beschäftigte - am Arbeitsort Berlin - am 30.09.2003 nach zusammengefassten Wirtschaftsabschnitten

Land der Staatsangehörigkeit	Ins-gesamt <sup>1)</sup>	Land- und Forstwirtschaft	Produzierendes Gewerbe	darunter		Handel, Gastgewerbe, Verkehr	Finanzierung, Vermietung , Unternehmensdienstleistungen	Öffentliche und private Dienstleister
				Verarbeitendes Gewerbe	Baugewerbe			
Insgesamt								
Europa	52 272	482	12 732	8 805	3 836	14 556	11 202	13 291
EU-Mitgliedsländer	10 871	40	1 762	1 245	478	3 594	2 128	3 345
Eurozone	9 200	33	1 516	1 045	442	3 251	1 742	2 656
Belgien	168	-	29	24	5	31	41	67
Finnland	214	-	.	.	.	31	.	132
Frankreich	1 536	4	262	196	58	447	312	511
Griechenland	1 637	.	228	173	52	654	.	388
Irland	137	.	16	13	.	34	.	50
Italien	2 256	5	319	216	101	1 257	268	405
Luxemburg	36	-	.	.	-	7	.	16
Niederlande	569	.	86	70	12	131	.	217
Österreich	1 529	3	279	218	53	354	333	560
Portugal	485	14	179	38	140	108	82	102
Spanien	633	3	101	82	16	197	124	208
Übrige EU-Mitgliedsländer	1 671	7	246	200	36	343	386	689
Dänemark	163	.	19	13	3	43	.	56
Großbritannien u. Nordirland	1 295	.	201	166	.	254	.	554
Schweden	213	.	26	21	.	46	.	79
Übrige Europäische Länder	41 401	442	10 970	7 560	3 358	10 962	9 074	9 946
Bosnien-Herzegowina	1 001	.	365	98	264	174	.	198
Bulgarien	743	7	92	59	30	268	175	201
Serbien und Montenegro	4 959	15	1 894	1 074	816	949	1 085	1 016
Kroatien	2 053	-	642	450	186	536	394	481
Mazedonien	569	.	155	31	122	277	.	73
Polen	3 947	33	673	430	239	951	928	1 361
Rumänien	357	4	37	25	12	95	105	116
Russische Föderation	2 034	4	189	133	54	471	571	795
Schweiz	398	.	40	35	5	58	.	215
Tschech. Republik	222	.	22	18	4	64	.	80
Türkei	22 487	362	6 407	4 888	1 498	6 447	4 771	4 498
Ungarn	414	3	128	86	39	80	88	115
Sonstige	2 217	8	326	233	89	592	494	797
Afrika	3 462	33	481	348	132	1 209	1 048	691
Ägypten	230	-	26	19	7	122	38	44
Algerien	136	-	30	25	5	41	35	30
Ghana	554	6	70	50	20	184	235	59
Marokko	295	3	47	39	8	105	81	59
Nigeria	280	-	29	16	13	135	79	37
Sonstige	1 967	24	279	199	79	622	580	462
Amerika	2 482	9	282	238	41	595	607	987
Brasilien	234	-	19	13	6	59	51	105
Chile	118	-	12	.	.	27	21	58
USA	1 044	.	133	116	14	187	.	491
Sonstige	1 086	.	118	98	20	322	.	333
Asien	9 525	37	1 019	786	227	4 251	1 996	2 216
China	725	.	66	56	9	340	.	145
Indien	382	-	50	.	.	183	62	87
Irak	297	-	39	20	19	125	70	63
Iran	964	-	72	54	15	411	168	311
Israel	327	.	19	.	.	73	.	178
Libanon	979	.	96	43	53	577	.	174
Thailand	943	8	82	61	21	426	295	131
Vietnam	1 598	19	177	151	26	855	383	164
Sonstige	3 310	6	418	340	76	1 261	659	963
Australien u. Ozeanien	121	.	8	8	-	19	.	68
Ausländer	67 862	563	14 522	10 185	4 236	20 630	14 877	17 253

1) Einschl. Fälle ohne Angabe zur Wirtschaftsgliederung

Noch: 13 Ausländische sozialversicherungspflichtig Beschäftigte - am Arbeitsort Berlin - am 30.09.2003 nach zusammengefassten Wirtschaftsabschnitten

Land der Staatsangehörigkeit	Ins-gesamt <sup>1)</sup>	Land- und Forstwirtschaft	Produzierendes Gewerbe	darunter		Handel, Gastgewerbe, Verkehr	Finanzierung, Vermietung , Unternehmensdienstleistungen	Öffentliche und private Dienstleister
				Verarbeitendes Gewerbe	Baugewerbe			
Darunter: Weiblich								
Europa	23 293	52	3 053	2 664	357	5 127	6 719	8 340
EU-Mitgliedsländer	4 574	5	434	383	35	1 144	994	1 997
Eurozone	3 860	5	364	320	34	1 016	841	1 634
Belgien	86	-	8	8	-	12	22	44
Finnland	175	-	10	10	-	23	26	116
Frankreich	654	-	80	68	9	149	130	295
Griechenland	713	-	63	55	7	228	203	219
Irland	62	-	6	6	-	11	12	33
Italien	687	-	61	56	5	263	122	241
Luxemburg	18	-	.	.	-	.	6	8
Niederlande	250	.	25	22	.	.	56	125
Österreich	714	-	67	57	5	152	149	346
Portugal	182	.	.	.	.	.	50	73
Spanien	319	-	26	.	.	94	65	134
Übrige EU-Mitgliedsländer	714	-	70	.	.	128	153	363
Dänemark	93	-	8	6	-	19	26	40
Großbritannien u. Nordirland	502	-	47	.	.	82	103	270
Schweden	119	-	15	12	-	27	24	53
Übrige Europäische Länder	18 719	47	2 619	2 281	322	3 983	5 725	6 343
Bosnien-Herzegowina	426	-	44	22	20	88	170	124
Bulgarien	401	6	36	28	6	139	93	127
Serbien und Montenegro	2 405	4	522	457	63	398	734	747
Kroatien	1 115	-	203	183	16	298	262	352
Mazedonien	116	-	14	6	8	31	32	39
Polen	2 528	7	223	187	35	589	642	1 066
Rumänien	196	.	.	8	3	53	58	72
Russische Föderation	1 154	.	.	57	13	282	303	495
Schweiz	202	-	13	.	.	31	38	120
Tschech. Republik	139	-	11	.	.	41	33	54
Türkei	8 595	22	1 344	1 208	135	1 638	3 045	2 546
Ungarn	147	.	.	9	3	38	26	68
Sonstige	1 295	3	113	94	18	357	289	533
Afrika	872	.	68	52	15	.	389	252
Ägypten	30	-	.	.	-	.	6	14
Algerien	19	-	.	.	-	.	7	8
Ghana	207	.	19	12	7	.	140	30
Marokko	57	-	9	9	-	16	18	14
Nigeria	32	-	-	-	-	7	15	10
Sonstige	527	-	36	27	8	112	203	176
Amerika	1 098	-	83	72	10	244	255	516
Brasilien	152	-	11	7	4	38	32	71
Chile	53	-	4	4	-	7	9	33
USA	391	-	36	35	-	48	84	223
Sonstige	502	-	32	26	6	151	130	189
Asien	4 136	22	283	240	40	1 516	1 119	1 191
China	297	-	17	17	-	124	83	73
Indien	78	-	4	4	-	24	15	35
Irak	63	-	4	.	.	18	25	16
Iran	325	-	.	7	.	.	60	172
Israel	122	-	3	-	3	22	12	85
Libanon	183	-	.	.	.	.	36	53
Thailand	790	5	75	56	19	318	279	112
Vietnam	865	17	45	42	3	442	260	101
Sonstige	1 413	-	123	110	12	394	349	544
Australien u. Ozeanien	63	-	3	3	-	10	11	39
Ausländer	29 462	75	3 490	3 031	422	7 059	8 493	10 338

1) Einschl. Fälle ohne Angabe zur Wirtschaftsgliederung

# 14 Ausländische sozialversicherungspflichtig Beschäftigte - am Arbeitsort Berlin - am 30.09.2003 nach Alter und Geschlecht

Land der Staatsangehörigkeit	Insgesamt	Davon im Alter von ... bis unter ... Jahren					
		unter 25	25 bis 30	30 bis 40	40 bis 50	50 bis 60	60 und älter
Insgesamt							
Europa	52 272	6 395	8 082	17 456	11 138	8 116	1 085
EU-Mitgliedsländer	10 871	720	1 479	3 668	2 627	2 064	313
Eurozone	9 200	657	1 292	3 104	2 177	1 702	268
Belgien	168	.	30	49	41	31	.
Finnland	214	4	18	39	46	102	5
Frankreich	1 536	72	227	594	357	259	27
Griechenland	1 637	165	231	529	398	252	62
Irland	137	8	18	55	33	19	4
Italien	2 256	204	345	765	545	342	55
Luxemburg	36	.	4	4	17	7	.
Niederlande	569	24	40	203	163	128	11
Österreich	1 529	85	169	457	340	407	71
Portugal	485	40	66	179	124	67	9
Spanien	633	37	144	230	113	88	21
Übrige EU-Mitgliedsländer	1 671	63	187	564	450	362	45
Dänemark	163	9	24	55	31	41	3
Großbritannien u. Nordirland	1 295	48	123	421	389	276	38
Schweden	213	6	40	88	30	45	4
Übrige Europäische Länder	41 401	5 675	6 603	13 788	8 511	6 052	772
Bosnien-Herzegowina	1 001	165	172	320	216	120	8
Bulgarien	743	238	178	167	94	59	7
Serbien und Montenegro	4 959	407	640	1 252	795	1 702	163
Kroatien	2 053	290	322	461	283	651	46
Mazedonien	569	84	131	222	83	44	5
Polen	3 947	459	636	1 114	1 148	548	42
Rumänien	357	46	106	117	57	28	3
Russische Föderation	2 034	202	372	665	516	255	24
Schweiz	398	19	46	148	102	69	14
Tschech. Republik	222	24	55	62	33	43	5
Türkei	22 487	3 499	3 407	8 434	4 606	2 122	419
Ungarn	414	14	61	93	131	108	7
Sonstige	2 217	228	477	733	447	303	29
Afrika	3 462	275	596	1 632	737	195	27
Ägypten	230	.	28	119	57	13	.
Algerien	136	4	15	60	36	15	6
Ghana	554	14	36	219	240	42	3
Marokko	295	.	65	158	32	15	.
Nigeria	280	.	35	170	58	6	.
Sonstige	1 967	213	417	906	314	104	13
Amerika	2 482	127	332	930	707	310	76
Brasilien	234	21	43	94	56	17	3
Chile	118	5	10	43	28	26	6
USA	1 044	30	87	345	353	178	51
Sonstige	1 086	71	192	448	270	89	16
Asien	9 525	1 102	1 535	3 301	2 497	977	113
China	725	92	200	243	148	37	5
Indien	382	.	93	124	61	65	.
Irak	297	.	50	102	72	22	.
Iran	964	57	50	229	437	169	22
Israel	327	43	56	82	66	72	8
Libanon	979	207	167	383	172	44	6
Thailand	943	83	103	307	343	103	4
Vietnam	1 598	130	152	661	573	74	8
Sonstige	3 310	407	664	1 170	625	391	53
Australien u. Ozeanien	121	3	26	51	22	15	4
Ausländer	67 862	7 902	10 571	23 370	15 101	9 613	1 305

Noch: 14 Ausländische sozialversicherungspflichtig Beschäftigte - am Arbeitsort Berlin - am 30.09.2003 nach Alter und Geschlecht

Land der Staatsangehörigkeit	Insgesamt	Davon im Alter von ... bis unter ... Jahren					
		unter 25	25 bis 30	30 bis 40	40 bis 50	50 bis 60	60 und älter
Darunter: Weiblich							
Europa	23 293	2 850	3 459	7 328	5 083	4 201	372
EU-Mitgliedsländer	4 574	330	664	1 434	1 081	969	96
Eurozone	3 860	298	564	1 213	907	794	84
Belgien	86	12	15	25	21	13	-
Finnland	175	4	.	26	34	96	.
Frankreich	654	40	114	232	141	118	9
Griechenland	713	77	90	205	178	141	22
Irland	62	.	7	26	16	.	.
Italien	687	70	115	251	157	84	10
Luxemburg	18	.	.	3	11	.	-
Niederlande	250	13	15	75	63	79	5
Österreich	714	46	89	195	179	184	21
Portugal	182	15	22	57	49	33	6
Spanien	319	15	84	118	58	37	7
Übrige EU-Mitgliedsländer	714	32	100	221	174	175	12
Dänemark	93	.	13	26	20	29	.
Großbritannien u. Nordirland	502	26	67	156	135	111	7
Schweden	119	.	20	39	19	35	.
Übrige Europäische Länder	18 719	2 520	2 795	5 894	4 002	3 232	276
Bosnien-Herzegowina	426	66	77	127	99	53	4
Bulgarien	401	144	87	91	49	27	3
Serbien und Montenegro	2 405	169	263	537	442	929	65
Kroatien	1 115	153	149	228	172	397	16
Mazedonien	116	.	29	27	15	16	.
Polen	2 528	244	427	776	741	322	18
Rumänien	196	.	57	63	29	17	.
Russische Föderation	1 154	105	210	398	302	130	9
Schweiz	202	14	20	68	56	39	5
Tschech. Republik	139	14	34	39	19	30	3
Türkei	8 595	1 428	1 144	3 053	1 766	1 074	130
Ungarn	147	4	33	52	16	38	4
Sonstige	1 295	124	265	435	296	160	15
Afrika	872	.	157	372	189	44	.
Ägypten	30	.	3	10	9	.	-
Algerien	19	.	3	8	4	.	.
Ghana	207	6	19	82	87	13	.
Marokko	57	6	11	26	9	5	-
Nigeria	32	.	7	14	5	.	-
Sonstige	527	86	114	232	75	20	-
Amerika	1 098	69	168	434	267	134	26
Brasilien	152	.	26	61	39	11	.
Chile	53	.	6	17	13	12	.
USA	391	18	39	130	112	72	20
Sonstige	502	34	97	226	103	39	3
Asien	4 136	443	629	1 362	1 209	469	24
China	297	43	85	101	52	16	-
Indien	78	.	15	15	24	16	.
Irak	63	11	10	19	17	6	-
Iran	325	18	20	89	151	44	3
Israel	122	9	15	25	35	35	3
Libanon	183	.	22	45	26	9	.
Thailand	790	51	76	248	320	92	3
Vietnam	865	71	99	355	299	39	2
Sonstige	1 413	154	287	465	285	212	10
Australien u. Ozeanien	63	.	16	25	11	8	.
Ausländer	29 462	3 473	4 429	9 521	6 759	4 856	424

# 15 Ausländische sozialversicherungspflichtig Beschäftigte - am Arbeitsort Berlin - am 30.09.2003 nach Stellung im Beruf und Geschlecht

Land der Staatsangehörigkeit	Insgesamt			Arbeiter			Angestellte		
	insgesamt	männlich	weiblich	zusammen	männlich	weiblich	zusammen	männlich	weiblich
Europa	52 272	28 979	23 293	33 277	21 102	12 175	18 995	7 877	11 118
EU-Mitgliedsländer	10 871	6 297	4 574	4 561	3 296	1 265	6 310	3 001	3 309
Eurozone	9 200	5 340	3 860	4 124	2 976	1 148	5 076	2 364	2 712
Belgien	168	82	86	39	30	9	129	52	77
Finnland	214	39	175	26	.	.	188	30	158
Frankreich	1 536	882	654	448	362	86	1 088	520	568
Griechenland	1 637	924	713	1 072	658	414	565	266	299
Irland	137	75	62	39	26	13	98	49	49
Italien	2 256	1 569	687	1 462	1 181	281	794	388	406
Luxemburg	36	18	18	5	.	.	31	14	17
Niederlande	569	319	250	108	71	37	461	248	213
Österreich	1 529	815	714	341	242	99	1 188	573	615
Portugal	485	303	182	342	244	98	143	59	84
Spanien	633	314	319	242	149	93	391	165	226
Übrige EU-Mitgliedsländer	1 671	957	714	437	320	117	1 234	637	597
Dänemark	163	70	93	37	16	21	126	54	72
Großbritannien u. Nordirland	1 295	793	502	367	285	82	928	508	420
Schweden	213	94	119	33	19	14	180	75	105
Übrige Europäische Länder	41 401	22 682	18 719	28 716	17 806	10 910	12 685	4 876	7 809
Bosnien-Herzegowina	1 001	575	426	716	448	268	285	127	158
Bulgarien	743	342	401	354	182	172	389	160	229
Serbien und Montenegro	4 959	2 554	2 405	3 819	2 138	1 681	1 140	416	724
Kroatien	2 053	938	1 115	1 358	706	652	695	232	463
Mazedonien	569	453	116	475	408	67	94	45	49
Polen	3 947	1 419	2 528	2 081	970	1 111	1 866	449	1 417
Rumänien	357	161	196	168	86	82	189	75	114
Russische Föderation	2 034	880	1 154	749	354	395	1 285	526	759
Schweiz	398	196	202	40	24	16	358	172	186
Tschech. Republik	222	83	139	80	38	42	142	45	97
Türkei	22 487	13 892	8 595	17 646	11 809	5 837	4 841	2 083	2 758
Ungarn	414	267	147	204	173	31	210	94	116
Sonstige	2 217	922	1 295	1 026	470	556	1 191	452	739
Afrika	3 462	2 590	872	2 489	1 934	555	973	656	317
Ägypten	230	200	30	158	147	11	72	53	19
Algerien	136	117	19	93	82	11	43	35	8
Ghana	554	347	207	490	313	177	64	34	30
Marokko	295	238	57	183	150	33	112	88	24
Nigeria	280	248	32	223	199	24	57	49	8
Sonstige	1 967	1 440	527	1 342	1 043	299	625	397	228
Amerika	2 482	1 384	1 098	849	551	298	1 633	833	800
Brasilien	234	82	152	72	22	50	162	60	102
Chile	118	65	53	46	28	18	72	37	35
USA	1 044	653	391	215	182	33	829	471	358
Sonstige	1 086	584	502	516	319	197	570	265	305
Asien	9 525	5 389	4 136	6 311	3 799	2 512	3 214	1 590	1 624
China	725	428	297	400	254	146	325	174	151
Indien	382	304	78	199	178	21	183	126	57
Irak	297	234	63	221	188	33	76	46	30
Iran	964	639	325	424	355	69	540	284	256
Israel	327	205	122	92	64	28	235	141	94
Libanon	979	796	183	801	688	113	178	108	70
Thailand	943	153	790	800	126	674	143	27	116
Vietnam	1 598	733	865	1 307	617	690	291	116	175
Sonstige	3 310	1 897	1 413	2 067	1 329	738	1 243	568	675
Australien u. Ozeanien	121	58	63	14	6	8	107	52	55
<b>Ausländer</b>	<b>67 862</b>	<b>38 400</b>	<b>29 462</b>	<b>42 940</b>	<b>27 392</b>	<b>15 548</b>	<b>24 922</b>	<b>11 008</b>	<b>13 914</b>

## Datenangebot aus dem Sachgebiet

### Datenangebot

Die in diesem Bericht enthaltenen Tabellen geben die gängigsten Kombinationen der aufgelisteten Merkmale wieder. Für den Informationsbedarf, der damit nicht abgedeckt werden kann, werden **Sonderauswertungen** erstellt. Die Merkmale und deren Gliederung sind auf Seite 7 dieses Berichtes dargestellt.

### Lieferung

Bestellte Tabellen oder Daten werden kurzfristig entweder als Ausdruck oder als Excel-Datei (Version 4 bis 97) erstellt. Die Lieferung der Ergebnisse erfolgt dann entweder über **E-Mail** oder **Fax** (bis maximal 10 Seiten) bzw. als **Ausdruck, Diskette** oder **CD-ROM** durch die Post. Selbstabholer können die Ergebnisse direkt beim Statistischen Landesamt abholen.

### Kosten

Die Leistungen sind nach den geltenden Kostenrichtlinien des Statistischen Landesamtes grundsätzlich kostenpflichtig. Ausgenommen davon sind unmittelbare Berliner Landesbehörden (z. B. Senatsverwaltungen und Bezirksämter), Mitglieder des Abgeordnetenhauses, Berliner Mitglieder des Bundestages und des Europäischen Parlaments, Journalisten sowie Dienststellen, Behörden und Ämter, mit denen ein Schriftenaustausch besteht. Die Kosten für Standardtabellen sind in dem entsprechenden Abschnitt angegeben. Kosten für andere Auswertungen werden nach Aufwand berechnet. Die Zahlung erfolgt auf Rechnung, die Zahlungsfrist beträgt vier Wochen.

### Information und Beratung

Nähere Auskünfte zu Information und Beratung finden Sie auf Seite 2:

### Weitere Veröffentlichungen zum Thema

#### Statistische Berichte

##### Erwerbstätigkeit

- Bruttoinlandsprodukt und Erwerbstätigkeit  
jährlich, 36 Seiten  
6,00 EUR  
Bestell-Nr.: 370.1

## Allgemeines Informationsangebot

### Datenmaterial auf Papier, Diskette oder im Internet zu folgenden Themen:

- Gebiet (regionales Bezugssystem)
- Bevölkerung und Bevölkerungsbewegung (Geburten, Sterbefälle, Zu- und Fortzüge)
- Mikrozensus (Haushalte, Familien, Sozialstruktur)
- Gesundheitswesen
- Wahlen (Ergebnisse)
- Allgemeinbildendes und berufliches Schulwesen (Einrichtungen, Schüler)
- Kultur, Freizeit, Sport
- Hochschulen (Fach- und Hochschulen, Universitäten, Studenten)
- Rechtspflege
- Öffentliche Sozialleistungen (Jugendhilfe, Sozialhilfe, Wohngeld)
- Polizeiliche Kriminalitätsstatistik, Verkehr
- Verarbeitendes Gewerbe
- Bautätigkeit und Wohnungen
- Handel, Gastgewerbe
- Verdienste, Handwerk
- Landwirtschaft, Umwelt, Energie- und Wasserversorgung
- Volkswirtschaftliche Gesamtrechnungen
- Öffentliche Finanzen, Personal im Öffentlichen Dienst
- Preise, laufende Wirtschaftsrechnungen
- Steuern
- Unternehmen und Arbeitsstätten, Unternehmensregister

### Veröffentlichungen

#### Statistisches Jahrbuch

Kompodium zu Berlin in Jahresdaten aus allen Bereichen der amtlichen Statistik

#### Monatschrift

Beiträge zu Methodik und Ergebnissen statistischer Erhebungen

#### Statistische Berichte

Tabellen und Kurzerläuterungen zu Ergebnissen der verschiedenen Sachgebiete der amtlichen Statistik

#### Faltblätter

Informationen kurz und knapp zum Tourismus, zur Umwelt, zu Bildung und Kultur, zum Mikrozensus

#### Verzeichnis

##### der Veröffentlichungen

Überblick über alle vom Statistischen Landesamt Berlin herausgegebenen Veröffentlichungen auf Papier, Diskette und CD.

# Bestellung

Statistisches Landesamt Berlin  
- Vertrieb -  
10306 Berlin

Firma bzw. Name, Vorname

Ansprechpartner/in

Straße, Hausnummer

Postleitzahl, Ort

Telefon einschl. Vorwahl

Telefax einschl. Vorwahl

E-Mail

Anzahl	Bestell-Nr.	Bezeichnung	Zeitraum	Einzelpreis

## Bestellmöglichkeiten:

An obenstehende Adresse  
Telefon: 030 - 9021 3434  
Fax: 030 - 9021 3655  
E-Mail: [info@statistik-berlin.de](mailto:info@statistik-berlin.de)

## Liefermöglichkeiten:

Postversand und Rechnung (zzgl. Versandkostenpauschale)  
Fax (max. 10 Seiten)  
E-Mail (max. 2 MB)

Datum

Unterschrift

## Liefer- und Zahlungsbedingungen für Produkte und Leistungen des Statistischen Landesamtes Berlin

Stand: 1. Januar 2002

### Allgemeines

Allgemeine Geschäftsbedingungen des Bestellers sind ausgeschlossen. Die Lieferungen des Statistischen Landesamtes Berlin unterliegen nicht der Umsatz-(Mehrwert-)steuerpflicht. Aufträge für Sonderauswertungen werden nur angenommen, wenn sie ohne Zurückstellen gesetzlicher Aufgaben zu erledigen sind. Sonderauswertungen und Aufträge mit einem Wert von mehr als 25,00 EUR werden erst bearbeitet, wenn der Besteller den Auftrag schriftlich erteilt. Das Statistische Landesamt Berlin haftet nicht für Schäden, die aus der Verwendung der Produkte entstehen, außer für solche Schäden, die auf einer grob fahrlässigen Vertragsverletzung beruhen. Erfüllungsort ist Berlin. Gerichtsstand ist – je nach Zuständigkeit – das Amtsgericht Lichtenberg bzw. das Landgericht Berlin.

### Abonnements

Regelmäßig erscheinende Veröffentlichungen können im Abonnement bezogen werden. Die Kündigung von Abonnements ist zum 30.6. oder 31.12. eines jeden Jahres mit einer Frist von sechs Wochen möglich und bedarf der Schriftform.

Es gelten die jeweils aktuellen Preise, auch wenn sie während der Vertragslaufzeit geändert werden.

### Lieferung / Versandkosten

Die Lieferung erfolgt auf Rechnung und Gefahr des Bestellers. Richtig erfolgte Lieferungen werden nicht umgetauscht oder zurückgenommen. Beanstandungen wegen unrichtiger oder unvollständiger Sendung müssen innerhalb von 14 Tagen nach Empfang der Lieferung geltend gemacht werden. Bei entgeltpflichtigen Produkten trägt der Besteller auch die Versandkosten (mindestens 1,50 EUR).

### Rechnungen / Mahnungen

Der Rechnungsbetrag ist innerhalb von 4 Wochen ohne jeglichen Abzug auf eines der in der Rechnung angegebenen Konten – unter Angabe des Buchungs- und Kassenzzeichens – zu überweisen. Rechnungen für Abonnements werden jeweils zum Quartalsende ausgestellt. Die Lieferung bleibt bis zur vollständigen Bezahlung Eigentum des Landes Berlin. Für den Fall des Verzugs entsteht dem Statistischen Landesamt Berlin ein Anspruch auf Zahlung von Verzugszinsen von 5 v.H. über dem jeweils geltenden Basiszinssatz der Deutschen Bundesbank sowie Ersatz des sonst nachweisbaren Verzugschadens. Für jede Mahnung, die nach Eintritt des Verzugs ergeht, sind dem Statistischen Landesamt Berlin Bearbeitungs-, Porto- und Vordruckkosten pauschal in Höhe von 7,50 EUR zu ersetzen.

### Weitergabe der Daten

Die Urheberrechte an den Produkten und Leistungen liegen beim Land Berlin, vertreten durch den Direktor des Statistischen Landesamtes Berlin. Eine Vervielfältigung und Veröffentlichung, auch auszugsweise, ist nur mit der Quellenangabe "Statistisches Landesamt Berlin" gestattet. Eine Weitergabe der übermittelten Daten auf maschinenlesbaren Datenträgern oder in elektronischen Netzen bedarf der vorherigen schriftlichen Genehmigung durch das Statistische Landesamt Berlin; die elektronische Form genügt nicht.