

Statistischer Bericht

*A VI 5 - vj 2/03

Sozialversicherungspflichtig Beschäftigte am Arbeitsort Berlin 30. Juni 2003

(vorläufige Ergebnisse - Dateistand Dezember 2003)

Arbeiter / Angestellte
Vollzeit- / Teilzeitbeschäftigung
Deutsche / Ausländer
Beschäftigung nach Wirtschaftsbereichen

Sozialversicherungspflichtig Beschäftigte am Quartalsende

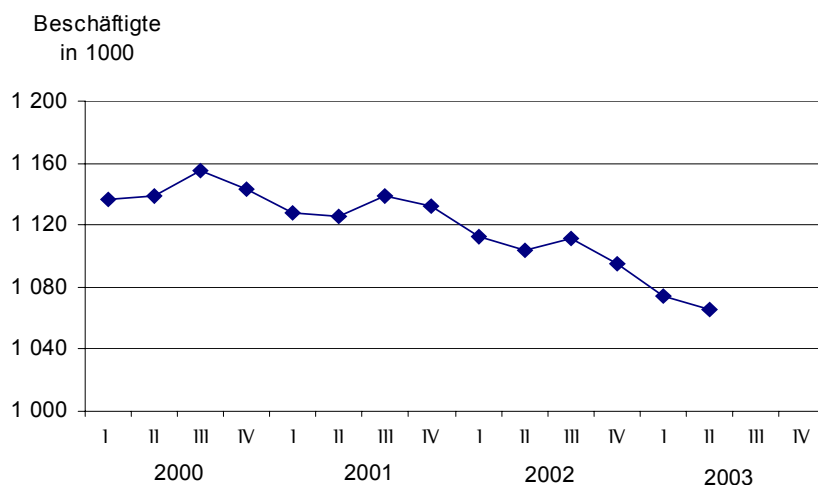

Information und Beratung

Wir über uns

Der Auftrag des Statistischen Landesamtes Berlin ist im Berliner Landesstatistikgesetz vom 9. Dezember 1992 definiert. Das Amt hat entsprechend den Grundsätzen der Neutralität, Objektivität und wissenschaftlichen Unabhängigkeit Daten unter Verwendung neuester wissenschaftlicher Erkenntnisse, sachgerechter Methoden und Informationstechniken zu sammeln und für die Darstellung politischer, gesellschaftlicher, wirtschaftlicher und ökologischer Zusammenhänge aufzuschlüsseln.

So erreichen Sie uns

Das **Statistische Landesamt Berlin** befindet sich im „Bildungs- und Verwaltungszentrum Friedrichsfelde“ im Bezirk Lichtenberg (Nähe Tierpark Friedrichsfelde).

**Statistisches Landesamt Berlin
Alt-Friedrichsfelde 60
10315 Berlin**

Verkehrsverbindungen:

U-Bahn, Linie U 5 bis Bahnhof „Friedrichsfelde“ (Anschluss Bus 108 bis Haltestelle „Bildungs- und Verwaltungszentrum“),

S-Bahn, Linien S 5, S 7, S 75 bis Bahnhof „Friedrichsfelde-Ost“ (Anschluss Bus 392 bis Haltestelle „Bildungs- und Verwaltungszentrum“),

Straßenbahn, Linien 26, 27, 28 bis Haltestelle „Am Tierpark“,

Bus, Linien 108, 392 bis Haltestelle „Bildungs- und Verwaltungszentrum“ oder Linien 194, 291 bis Haltestelle „Am Tierpark / Alfred-Kowalke-Straße“.

Veröffentlichungen

Sie können alle Publikationen des Statistischen Landesamtes in unserer **Bibliothek** einsehen.

Öffnungszeiten:

montags bis mittwochs

von 9 bis 15 Uhr,

donnerstags

von 9 bis 17 Uhr

und freitags

von 9 bis 14 Uhr.

Telefon: (030) 9021 3540.

Hier stehen darüber hinaus auch die Veröffentlichungen der anderen Statistischen Ämter der Länder und des Bundes zur Verfügung, ebenso internationale Publikationen, insbesondere Standardwerke zur statistischen Methodenlehre und zu Wirtschafts- und Sozialwissenschaften.

Ein aktuelles Verzeichnis unserer Veröffentlichungen ist bei der

Zentralen Information und Beratung zu erhalten.

Im **Internet** ist das Statistische Landesamt Berlin darüber hinaus mit Eckdaten für Berlin und Online-Datenbanken vertreten:

www.statistik-berlin.de

Informationen

zu dieser Veröffentlichung

Fachbereich Volkswirtschaftliche Gesamtrechnungen - Erwerbstätigkeit:

Telefon: (030) 9021 3472/3740

Telefax: (030) 51 58 83 06

E-Mail:

vgr.aussenhandel@statistik-berlin.de

Auskunftsstelle:

Zentrale Information und Beratung,

Haus 3, Erdgeschoss

Zimmer 3.005,

Telefon: (030) 9021 3434

Telefax: (030) 9021 3655

E-Mail: info@statistik-berlin.de

Zeichenerklärung

- nichts vorhanden
- () Aussagewert ist eingeschränkt
- . Zahlenwert unbekannt oder geheimgehalten
- x Tabellenfach gesperrt, weil Aussage nicht sinnvoll
- / Zahlenwert nicht sicher genug
- 0 weniger als die Hälfte von 1 in der letzten besetzten Stelle, jedoch mehr als nichts
- p vorläufige Zahl
- ... Angabe fällt später an
- r berichtigte Zahl
- s geschätzte Zahl

Inhaltsverzeichnis

	Seite
Information und Beratung	2
Erläuterungen	4
Allgemeine Hinweise	4
Definitionen	5
Erhebungsmerkmale	7
Ergebnisse kurz gefasst	8
Datenangebot aus dem Sachgebiet	31
Datenangebot	31
Lieferung	31
Kosten	31
Information und Beratung	31
Weitere Veröffentlichungen zum Thema	31
Allgemeines Informationsangebot	31
Bestellung	32
Liefer- und Zahlungsbedingungen	32
Tabellen	
1 Strukturdaten über sozialversicherungspflichtig Beschäftigte - am Arbeitsort Berlin - am 30.06.2003	9
2 Sozialversicherungspflichtig Beschäftigte - am Arbeitsort Berlin - 1993 bis 2003 nach Stellung im Beruf und Geschlecht	10
3 Sozialversicherungspflichtig Beschäftigte - am Arbeitsort Berlin - 1993 bis 2003 nach Staatsangehörigkeit und Geschlecht	11
4 Sozialversicherungspflichtig Beschäftigte - am Arbeitsort Berlin - 1993 bis 2003 nach Vollzeit- und Teilzeitbeschäftigung sowie Geschlecht	12
5 Sozialversicherungspflichtig Beschäftigte - am Arbeitsort Berlin - am 30.06.2003 nach Wirtschaftsabschnitten und -unterabschnitten, Geschlecht, Stellung im Beruf sowie Staatsangehörigkeit	13
6 Sozialversicherungspflichtig Beschäftigte - am Arbeitsort Berlin - am 30.06.2003 nach zusammengefassten Wirtschaftsbereichen, Stellung im Beruf und Altersgruppen	14
7 Sozialversicherungspflichtig Beschäftigte - am Arbeitsort Berlin - am 30.06.2003 nach zusammengefassten Wirtschaftsabschnitten, Staatsangehörigkeit und Altersgruppen	16
8 Sozialversicherungspflichtig Beschäftigte - am Arbeitsort Berlin - am 30.06.2003 nach Wirtschaftsabschnitten, -unterabschnitten, Teilzeitbeschäftigung, Stellung im Beruf	18
9 Sozialversicherungspflichtig beschäftigte Auszubildende - am Arbeitsort Berlin - am 30.06.2003 nach Wirtschaftsabschnitten und -unterabschnitten, Geschlecht sowie Staatsangehörigkeit	20
10 Sozialversicherungspflichtig Beschäftigte - am Arbeitsort Berlin - am 30.06.2003 nach Wirtschaftsabschnitten, Altersgruppen, Stellung im Beruf und Bildungsabschlüssen	21
11 Sozialversicherungspflichtig Beschäftigte - am Arbeitsort Berlin - am 30.06.2003 nach Berufsbereichen, ausgewählten Berufsgruppen, Geschlecht, Stellung im Beruf und Staatsangehörigkeit	22
12 Sozialversicherungspflichtig Beschäftigte - am Arbeitsort Berlin - am 30.06.2003 nach Berufsbereichen, ausgewählten Berufsgruppen, Geschlecht und Bildungsabschlüssen	24
13 Ausländische sozialversicherungspflichtig Beschäftigte - am Arbeitsort Berlin - am 30.06.2003 nach zusammengefassten Wirtschaftsabschnitten	26
14 Ausländische sozialversicherungspflichtig Beschäftigte - am Arbeitsort Berlin - am 30.06.2003 nach Alter und Geschlecht ..	28
15 Ausländische sozialversicherungspflichtig Beschäftigte - am Arbeitsort Berlin - am 30.06.2003 nach Stellung im Beruf und Geschlecht	30

Impressum

Berliner Statistik
 Statistischer Bericht
 *A VI 5 - vj 2/03

* Bericht enthält Angaben, die alle Statistischen Landesämter für ihren Bereich unter gleicher Kennziffer veröffentlichen

Herausgeber

Statistisches Landesamt Berlin
 Alt-Friedrichsfelde 60
 10315 Berlin

Erscheinungsfolge
 vierteljährlich

Preis
6,00 EUR

Bestell Nr.
 110.11

© Statistisches Landesamt Berlin

Für nichtgewerbliche Zwecke sind Vervielfältigung und unentgeltliche Verbreitung, auch auszugsweise, nur mit Quellenangabe gestattet. Die Verbreitung, auch auszugsweise, über elektronische Systeme/Datenträger bedarf der vorherigen Zustimmung. Alle übrigen Rechte bleiben vorbehalten.

Erläuterungen

Allgemeine Hinweise

Vorbemerkung

In diesem Statistischen Bericht werden Ergebnisse der sozialversicherungspflichtig Beschäftigten am Arbeitsort Berlin zum Stichtag 30.06.2003 dargestellt. Grundlage hierfür ist die Datenauswertung des Statistischen Bundesamtes aus der Beschäftigtenstatistik der Bundesagentur für Arbeit (BA) mit Stand Dezember 2003.

Die aus dem neuen Data-Warehouse-Verfahren ermittelten Ergebnisse gelten jetzt grundsätzlich für einen Zeitraum von 3 Jahren (ab dem jeweiligen Berichtsstichtag) als "vorläufig" und können - bei erkennbar wichtigem Berichtigungsbedarf - binnen dieses Zeitraums von der BA korrigiert werden.

Aufgabe und Ziel der Statistik

Die Beschäftigtenstatistik, die auf den Daten der BA im Rahmen des integrierten Meldeverfahrens zur Sozialversicherung basiert, spielt im Gesamtsystem der Erwerbstätigkeitsstatistiken eine wichtige Rolle, weil sie knapp 80 % der Erwerbstätigen umfasst.

Mit diesem Meldeverfahren werden vierteljährlich demografische, bildungsstatistische sowie erwerbsstatistische Daten gewonnen und damit zeitnahe sekundärstatistische Auswertungen zur kurzfristigen, laufenden Arbeitsmarkt- und Konjunkturbeobachtung ermöglicht.

Die Beschäftigtenstatistik bildet im Rahmen der Volkswirtschaftlichen Gesamtrechnungen neben den bereichsspezifischen Wirtschaftsstatistiken der amtlichen Statistik eine wichtige Grundlage für die Ermittlung und Fortschreibung der Zahl der Erwerbstätigen.

Rechtsgrundlagen

Die gesetzliche Grundlage zur Durchführung der Beschäftigtenstatistik bildet seit dem 1. Januar 1998 das Dritte Buch Sozialgesetzbuch - Arbeitsförderung - (SGB III) vom 24. März 1997 (BGBl. I S. 594), zuletzt geändert durch Artikel 8 des Gesetzes vom 31. Juli 2003 (BGBl. I S. 1 550). Die rechtliche Grundlage der Verordnung für die Datenerfassung und -übermittlung (DEÜV) ist im Artikel 3 der Zweiten Verordnung zur Änderung von gemeinsamen Vorschriften für die Sozialversicherung vom 11. Juli 2003 festgelegt.

Periodizität

Diese Statistik wird vierteljährlich ausgewertet.

Berichtskreis

Der BA werden Angaben über sämtliche Arbeitnehmer einschließlich der Auszubildenden übermittelt, die krankenversicherungs-, rentenversiche-

rungs-, pflegeversicherungs- oder beitragspflichtig nach dem Arbeitsförderungsgesetz sind bzw. für die Beitragsanteile zu den gesetzlichen Rentenversicherungen entrichtet werden, so dass die Beschäftigtenstatistik fast alle Arbeiter und den größten Teil der Angestellten umfasst.

Nicht enthalten sind Beamte, Selbstständige und Mithelfende Familienangehörige.

Zur Abgrenzung des Personenkreises sind die Vorschriften der Sozialgesetzgebung maßgebend.

Die Statistischen Landesämter und das Statistische Bundesamt erhalten vierteljährlich einen anonymisierten Bandabzug aus dem Datenmaterial der BA. Die im Statistischen Bundesamt eingesetzten maschinellen Prüfroutinen wurden ab der Aufbereitung des Materials für den Stichtag 31.3.2003 eng an die Aufbereitungspraxis in der BA angepasst, so dass ab sofort zu jedem Merkmal auch Fälle "ohne Angabe" auftreten können.

Klassifikationen

In der Beschäftigtenstatistik werden folgende Klassifikationen verwendet:

- Klassifikation der Wirtschaftszweige, Ausgabe 2003 (WZ 2003), herausgegeben vom Statistischen Bundesamt.
- Schlüsselverzeichnis für die Angaben zur Tätigkeit in den Versicherungsnachweisen - herausgegeben von der Bundesagentur für Arbeit, welches der Klassifizierung der Berufe gemäß dem systematischen und alphabetischen Verzeichnis der Berufsbenennungen, Ausgabe 1975, herausgegeben vom Statistischen Bundesamt, entspricht.
- Alphabetisches und systematisches Verzeichnis der Staatsangehörigkeits- und Gebietsschlüssel, Ausgabe 1997, herausgegeben vom Statistischen Bundesamt.
- Amtliche Schlüsselnummern und Bevölkerungsdaten der Gemeinden und Verwaltungsbezirke in der Bundesrepublik Deutschland, Ausgabe 1999, herausgegeben vom Statistischen Bundesamt.

Gebietsstand

Berlin nach dem Gebietsstand seit dem 3.10.1990.

Methodische Hinweise

Die vorliegende Beschäftigtenstatistik beruht auf einer Totalauszählung der sozialversicherungspflichtig Beschäftigten zum jeweiligen Stichtag. Die regionale Zuordnung geschieht nach dem Arbeitsort. Die Beschäftigtenstatistik ist eine Sekundärstatistik, die auf einem integrierten und automatisierten Meldeverfahren zwischen Arbeitgeber, Krankenkassen, Rentenversicherungen und der BA basiert. Bedingt durch diesen Berichtsweg und die Datenaufbereitung durch das Statistische Bun-

desamt und die Statistischen Landesämter können die regionalen Ergebnisse erst ca. ein Jahr nach der Auszählung der zum Stichtag gemeldeten Daten veröffentlicht werden. Die Genauigkeit der nicht versicherungsrelevanten Merkmale ist eingeschränkt.

Hinweise auf andere Veröffentlichungen

Ergebnisse der Statistik der sozialversicherungspflichtig Beschäftigten für das gesamte Bundesgebiet werden in der vom Statistischen Bundesamt herausgegebenen Fachserie 1, Reihe 4.2.1 „Struktur der sozialversicherungspflichtig Beschäftigten“ ausschließlich im Internet veröffentlicht. (www.destatis.de)

Definitionen

Sozialversicherungspflichtig Beschäftigte

Sozialversicherungspflichtig beschäftigt sind alle Arbeitnehmer einschl. der zu ihrer Berufsausbildung Beschäftigten (Auszubildende u.a.), die krankenversicherungspflichtig, rentenversicherungspflichtig, pflegeversicherungspflichtig und/oder beitragspflichtig zur Arbeitslosenversicherung nach dem Arbeitsförderungsgesetz sind oder für die von den Arbeitgebern Beitragsteile zu den gesetzlichen Rentenversicherungen zu entrichten sind. Zu diesem Personenkreis gehören in der Regel alle Arbeiter, Angestellte und Auszubildende.

Wehr- und Zivildienstleistende gelten dann als sozialversicherungspflichtig Beschäftigte, wenn sie ihren Dienst aus einem auch weiterhin bestehenden Beschäftigungsverhältnis heraus angetreten haben und nur wegen der Ableistung dieser Dienstzeit kein Entgelt erhalten.

Nicht zu den sozialversicherungspflichtig Beschäftigten zählen grundsätzlich der weitaus überwiegende Teil der Selbstständigen, die mithelfenden Familienangehörigen sowie die Beamten.

Ab dem Stichtag 1.4.1999 sind die gesetzlichen Regelungen zur Sozialversicherungspflicht geringfügiger Beschäftigungsverhältnisse grundlegend geändert bzw. ab dem Stichtag 1.4.2003 modifiziert worden. Nach der maßgebenden Regelung des § 8 SGB IV (neu) wird nach wie vor zwischen geringfügig kurzfristigen Beschäftigungen und geringfügig entlohnerten Tätigkeiten unterschieden. Mit der gesetzlichen Neuregelung zum Stichtag 1.4.1999 bzw. mit der Modifizierung vom 1.4.2003 (Einführung der sogenannten "Mini-Jobs" mit Nichtanrechnung des ersten Mini-Jobs auf eine bereits vorliegende Haupttätigkeit) sind Arbeitgeber jedoch verpflichtet, auch für Personen, die ausschließlich sogenannte geringfügig entlohnte Tätigkeiten ausüben, pauschalierte Beiträge zur

Kranken- und Rentenversicherung zu entrichten. Ausschließlich geringfügig entlohnte Personen, die nur wegen der gesetzlichen Neuregelung in den Kreis der sozialversicherungspflichtig Beschäftigten gelangt sind, werden in den Tabellen dieses Statistischen Berichtes bis auf weiteres nicht nachgewiesen. Ebenso sind Personen, die als einzige Tätigkeit eine kurzzeitige Beschäftigung ausüben, nicht in dieser Veröffentlichung enthalten.

Eine Erwerbstätigkeit wird versicherungsrechtlich dann als eine geringfügige Beschäftigung bzw. geringfügige selbstständige Tätigkeit bezeichnet, wenn sie nur „kurzfristig“ ausgeübt oder nur „geringfügig entlohnt“ wird. Eine Tätigkeit gilt als

- **kurzfristig**, wenn sie im Laufe eines Jahres ihrer Eigenschaft nach oder im voraus vertraglich auf eine Dauer von höchstens zwei Monaten oder 50 Arbeitstage begrenzt ist.

- **geringfügig entlohnt**, wenn bestimmte Einkommenshöchstgrenzen nicht überschritten werden. Seit dem 1.4.2003 gilt eine auf 400 EUR festgeschriebene Entgeltgrenze (unter Wegfall der bisherigen zeitlichen Begrenzung).

Studenten

Studenten, die einer Beschäftigung nachgehen, sind dann versicherungsfrei, wenn sie eingeschrieben sind (Immatrikulationsnachweis) und bei ihnen das Studium, nicht die Beschäftigung im Vordergrund steht. Wird regelmäßig - nicht nur in den Semesterferien - eine Beschäftigung von mindestens 20 Stunden wöchentlich ausgeübt, so wird vermutet, dass das Studium nicht mehr im Vordergrund stehen kann. In diesen Fällen besteht Versicherungspflicht.

Mehrfachbeschäftigte

Mehrfachbeschäftigte, die gleichzeitig zwei oder mehr versicherungspflichtigen Beschäftigungen nachgehen, werden nur nach den Merkmalen der zuletzt aufgenommenen Beschäftigung erfasst.

Stellung im Beruf/Rentenversicherungsträger (Arbeiter/Angestellte)

Die Differenzierung der sozialversicherungspflichtig beschäftigten Arbeitnehmer nach Arbeitern und Angestellten erfolgt nach der Zugehörigkeit des Beschäftigten zum jeweiligen Träger der Rentenversicherung.

Voll-/Teilzeitbeschäftigte

Der Unterscheidung der sozialversicherungspflichtig beschäftigten Arbeitnehmer nach Voll- und Teilzeitbeschäftigten liegen die von den Arbeitgebern in den Meldebelegen zu machenden

Angaben über die arbeitsvertraglich vereinbarte Wochenarbeitszeit zugrunde, und zwar in folgender Gliederung:

- vollzeitbeschäftigt
- teilzeitbeschäftigt mit einer Wochenarbeitszeit von weniger als 18 Stunden und
- teilzeitbeschäftigt mit einer Wochenarbeitszeit von 18 Stunden und mehr, jedoch nicht vollzeitbeschäftigt.

In der Darstellung der Ergebnisse in dieser Veröffentlichung werden die beiden Gruppen von Teilzeitbeschäftigten zusammengefasst.

Ausländer

Als Ausländer gelten alle Personen, die nicht Deutsche im Sinne des Artikels 116 Abs. 1 des Grundgesetzes (GG) sind.

Da die Staatsangehörigkeit im Meldeverfahren kein versicherungsrelevantes Merkmal ist, werden Änderungen durch exogene Einflüsse (Auflösung und Neugründung von Staaten) nur mit Verzögerung im Datenmaterial sichtbar.

Alter

Das Alter der Beschäftigten wird am jeweiligen Stichtag nach der „Altersjahrmethode“ ermittelt. Bei dieser Berechnung wird aus dem Geburtsdatum und dem Berichtsstichtag exakt ermittelt, welches Altersjahr der Beschäftigte am Berichtsstichtag vollendet hatte.

Ausbildung

Nachgewiesen werden sowohl der erreichte allgemeine Schulabschluss als auch die abgeschlossene Berufsausbildung. Die Angaben beziehen sich auf den höchsten Abschluss, auch wenn diese Ausbildung für die derzeit ausgeübte Tätigkeit nicht vorgeschrieben oder verlangt ist.

Ausgeübte Tätigkeit (Beruf)

Maßgebend für die Berufsbezeichnung ist allein die gegenwärtig ausgeübte Tätigkeit und nicht der erlernte oder früher ausgeübte Beruf.

Die ausgeübte Tätigkeit wird nach der jeweils aktuellsten Ausgabe des Schlüsselverzeichnisses für die Angaben zur Tätigkeit in den Versicherungsnachweisen verschlüsselt.

Wirtschaftszweig

Im Datenmaterial wird der Wirtschaftszweig nach der „Klassifikation der Wirtschaftszweige“ Ausgabe 2003 (WZ 2003) verschlüsselt. Grundlage der Klassifikation ist die statistische Systematik der Wirtschaftszweige in der Europäischen Gemeinschaft (NACE Rev.1.1) vom Dezember 2001. Die WZ 2003 gliedert sich formal in

17	Abschnitte	A-Q
31	Unterabschnitte	AA-QA
60	Abteilungen	01 - 99
222	Gruppen	01.1 - 99.0
513	Klassen	01.11 - 99.00
1041	Unterklassen	01.11.1 - 99.00.3

und entspricht bis zur Gliederungsebene der Wirtschaftsklassen der NACE Rev. 1.1. Sie unterscheidet sich von der europäischen Wirtschaftszweigsystematik durch die Einführung der fünfstellig numerisch verschlüsselten Unterklassen.

Grundsätzlich sind die wirtschaftsfachlichen Ergebnisse der Beschäftigtenstatistik mit anderen deutschen und europäischen Wirtschaftsstatistiken vergleichbar. Bei einer Zusammenführung von Angaben der Beschäftigtenstatistik mit anderen Datenquellen kann jedoch die Vergleichbarkeit aus methodischen Gründen eingeschränkt sein. Dies gilt vor allem auch bei einer Gegenüberstellung mit Beschäftigtenzahlen aus anderen statistischen Erhebungen, wie beispielsweise dem Mikrozensus. Maßgebend für die Zuordnung der Beschäftigten ist der wirtschaftliche Schwerpunkt des Betriebes, in dem der sozialversicherungspflichtig Beschäftigte tätig ist.

Als "Betrieb" im Sinne der Beschäftigtenstatistik gilt immer die Einheit, für die zur Durchführung des gemeinsamen Meldeverfahrens zur Sozialversicherung dem meldepflichtigen Arbeitgeber eine Betriebsnummer zur Verfügung gestellt worden ist. Dies ist im allgemeinen die wirtschaftsfachlich abgrenzbare und regional abgegrenzte Niederlassung/Arbeitsstätte (örtliche Einheit). Der "Betrieb" kann jedoch auch aus mehreren Niederlassungen eines Unternehmens mit gleichem wirtschaftsfachlichen Schwerpunkt bestehen, die zur Vereinfachung des Meldeverfahrens zusammengefasst werden dürfen, grundsätzlich allerdings nur dann, wenn sie innerhalb derselben Gemeinde liegen.

Regionale Zuordnung

Der Nachweis der sozialversicherungspflichtig beschäftigten Arbeitnehmer erfolgt sowohl am inländischen Arbeitsort als auch am Wohnort im In- und Ausland. Der inländische Arbeitsort ist die Gemeinde, in der der Betrieb liegt, in dem sie beschäftigt sind. Die Zuordnung zum Wohnort richtet sich nach den dem Arbeitgeber gegenüber angegebenen melderechtlichen Verhältnissen.

Erhebungsmerkmale

Wirtschaftszweig

Klassifikation der Wirtschaftszweige (WZ 2003 - 5-stellig)

- Abschnitte
- Abteilungen
- Gruppen
- Klassen
- Unterklassen

Arbeitsort

Regionalschlüssel:
amtliches Gemeindeverzeichnis
(8-stellig)

- Land
- Regierungsbezirk
- Kreis
- Gemeinde

Wohnort

Regionalschlüssel:
amtliches Gemeindeverzeichnis
(8-stellig)

- Land
- Regierungsbezirk
- Kreis
- Gemeinde

Alter

00 - 99 Jahre

Geschlecht

- Männlich
- Weiblich

Staatsangehörigkeit

Staatsangehörigkeitsschlüssel
(3-stellig)

Ländergruppen

- Europa
 - EU-Mitgliedsländer
 - Eurozone
 - übrige EU-Mitgliedsländer
 - Übrige europäische Länder
- Afrika
- Amerika
- Asien
- Australien u. Ozeanien

Rentenversicherungsträger

- Arbeiter (A)
- Angestellte (B)

Ausgeübte Tätigkeit (Beruf)

Schlüsselverzeichnis für die
Angaben zur Tätigkeit
(3-stellig)

Berufsgruppen

- Pflanzenbauer, Tierzüchter und Fischereiberufe
- Bergleute, Mineralölgewinner
- Fertigungsberufe
- Technische Berufe
- Dienstleistungsberufe
- Sonstige Arbeitskräfte

Stellung im Beruf

- Auszubildender
- Arbeiter, nicht als Facharbeiter tätig
- Arbeiter, als Facharbeiter tätig
- Meister, Polier (Arbeiter oder Angestellter)
- Angestellter (nicht als Meister tätig)
- Teilzeitbeschäftigter mit weniger als 18 Stunden pro Woche
- Teilzeitbeschäftigter mit 18 Stunden und mehr pro Woche tätig, jedoch nicht vollbeschäftigt

Ausbildung

- Volks-/Hauptschule, mittlere Reife oder gleichwertige Schulbildung ohne abgeschlossene Berufsausbildung
- Volks-/Hauptschule, mittlere Reife oder gleichwertige Schulbildung mit abgeschlossener Berufsausbildung
- Abitur (Hochschulreife allgemein oder fachgebunden) ohne abgeschlossene Berufsausbildung
- Abitur (Hochschulreife allgemein oder fachgebunden) mit abgeschlossener Berufsausbildung
- Abschluss an einer Fachhochschule oder Ingenieurschule
- Hochschul-/ Universitätsabschluss einschl. Lehrerausbildung
- Ausbildung unbekannt, Angabe nicht möglich

Ergebnisse kurz gefasst

Am 30. Juni 2003 waren insgesamt 1 065 400 Personen sozialversicherungspflichtig beschäftigt, davon 518 700 Männer und 546 700 Frauen.

Im Vergleich zum 30. Juni 2002 ist die Zahl der Beschäftigten am Arbeitsort Berlin um 38 400 Personen bzw. 3,5 % zurückgegangen. Gegenüber dem Vorquartal hat sich die Zahl der Beschäftigten um 9 400 Personen bzw. 0,9 % verringert.

Von den sozialversicherungspflichtig Beschäftigten in Berlin entfielen 11,0 % auf die jüngeren Arbeitnehmer (unter 25 Jahre), 11,3 % von ihnen waren 55 Jahre und älter, die größte Gruppe stellten mit 28,9 % die 30- bis unter 40-jährigen.

Einer Teilzeitbeschäftigung gingen am 30. Juni 2003 insgesamt 194 300 Personen nach. Das waren 18,2 Prozent der erfassten Arbeitnehmerinnen und Arbeitnehmer. Ein Jahr zuvor lag der Anteil der Teilzeitbeschäftigten in Berlin noch bei 17,6 Prozent. Von den 194 300 sozialversicherungspflichtig Beschäftigten, die am Ende des II. Quartals 2003 in Teilzeit arbeiteten, waren 75,6 % Frauen.

In Berlin arbeiteten Ende Juni 2003 insgesamt 67 700 Ausländer, das waren 6,4 Prozent aller Beschäftigten und 5 500 Personen bzw. 7,6 Prozent weniger als noch vor einem Jahr. Von den 67 700 sozialversicherungspflichtig beschäftigten Ausländern in der Stadt hatten 33,0 % die türkische Staatsangehörigkeit, 7,3 % die Staatsangehörigkeit von Serbien und Montenegro, 5,7 % die polnische, 3,4 % die italienische und 3,1 % die kroatische Staatsangehörigkeit sowie 2,9 % die Staatsangehörigkeit der Russischen Föderation und 2,4 % die griechische Staatsangehörigkeit.

81,0 Prozent der sozialversicherungspflichtig Beschäftigten waren am Ende des 2. Quartals 2003 in Dienstleistungsbereichen tätig, und zwar 23,0 Prozent in den Bereichen Handel, Gastgewerbe und Verkehr, 18,6 Prozent im Bildungs-, Gesundheits- und Sozialwesen, 18,4 Prozent im Bereich Grundstückswesen, Vermietung und Dienstleistungen für Unternehmen sowie 9,4 Prozent in der Öffentlichen Verwaltung.

Auf das Produzierende Gewerbe entfielen 18,5 Prozent, darunter 12,0 Prozent auf das Verarbeitende Gewerbe und 5,5 Prozent auf das Baugewerbe.

Gegenüber dem 30. Juni 2002 setzte sich der Rückgang der Beschäftigung in den Dienstleistungsbereichen mit einer weiteren Abnahme von insgesamt 2,5 Prozent fort, darunter im Bereich Erziehung und Unterricht (-10,4 %) sowie im Kredit- und Versicherungs-gewerbe (-6,6 %).

Auch im Produzierenden Gewerbe verringerte sich die Beschäftigung im Vergleich zum Vorjahr erneut, und zwar um insgesamt 7,5 Prozent.

Von diesem Beschäftigungsabbau war wie in den Vorquartalen das Baugewerbe mit 7 800 Personen bzw. 11,9 Prozent besonders betroffen.

Ein Zuwachs in der Beschäftigung gegenüber dem 30. Juni 2002 konnte nur in den Bereichen Grundstückswesen, Vermietung und Dienstleistungen für Unternehmen mit 1,4 Prozent sowie in der Öffentlichen Verwaltung mit 0,5 Prozent registriert werden.

Der Beschäftigungsanstieg in der Öffentlichen Verwaltung Berlins kam jedoch nicht der Landesverwaltung zugute sondern den in Berlin angesiedelten Einrichtungen von Bund und Sozialversicherungen. Das Land Berlin reduzierte als Folge seines Sparkurses den Personalaufwand nicht nur in der Öffentlichen Verwaltung sondern auch in den Bereichen Erziehung und Unterricht, Gesundheit und Soziales sowie sonstige öffentliche Dienstleistungen.

1 Strukturdaten über sozialversicherungspflichtig Beschäftigte - am Arbeitsort Berlin - am 30.06.2003

Gegenstand der Nachweisung	Insgesamt	Anteil an allen Be- schäf- tigten	männlich	weiblich	Zu- (+) bzw. Abnahme (-) gegenüber 31.03.2003			Zu- (+) bzw. Abnahme (-) gegenüber 30.06.2002		
					insgesamt	männlich	weiblich	insgesamt	männlich	weiblich
	Anzahl	%	Anzahl		%					
Berlin										
Insgesamt	1 065 424	100	518 663	546 761	- 0,9	- 0,5	- 1,2	- 3,5	- 4,4	- 2,6
nach der Staatsangehörigkeit										
Deutsche	996 817	93,6	479 988	516 829	- 0,8	- 0,5	- 1,1	- 3,3	- 4,0	- 2,5
Ausländer	67 743	6,4	38 190	29 553	- 2,0	- 1,6	- 2,5	- 7,6	- 9,5	- 5,0
dar.: aus EU-Ländern	11 200	1,1	6 461	4 739	- 1,6	- 1,8	- 1,4	- 6,5	- 9,2	- 2,4
nach Altersgruppen										
Alter von ... bis unter... Jahren										
unter 20	26 225	2,5	13 744	12 481	- 14,5	- 13,3	- 15,9	- 11,2	- 12,6	- 9,6
20 - 30	198 965	18,7	91 928	107 037	- 0,9	+ 0,0	- 1,7	- 3,7	- 4,4	- 3,0
30 - 40	307 685	28,9	152 475	155 210	- 1,4	- 0,9	- 1,8	- 7,5	- 8,1	- 6,9
40 - 50	292 297	27,4	140 890	151 407	+ 0,6	+ 1,0	+ 0,3	+ 0,5	+ 0,0	+ 1,0
50 - 60	200 896	18,9	94 950	105 946	- 0,5	- 0,6	- 0,5	- 2,7	- 4,2	- 1,3
60 - 65	35 630	3,3	22 314	13 316	+ 1,3	+ 0,2	+ 3,3	+ 4,6	+ 1,0	+ 11,2
65 und mehr	3 726	0,3	2 362	1 364	- 1,8	- 1,6	- 2,0	- 0,1	+ 0,8	- 1,7
nach der Stellung im Beruf										
Arbeiter - RV	351 448	33,0	249 293	102 155	- 0,7	- 0,1	- 2,0	- 5,3	- 5,9	- 4,0
dar.: in beruflicher Ausbildung	23 431	2,2	17 134	6 297	- 5,9	- 5,3	- 7,3	- 4,5	- 5,3	- 2,6
Angestellten - RV	713 976	67,0	269 370	444 606	- 1,0	- 0,9	- 1,0	- 2,5	- 2,9	- 2,3
dar.: in beruflicher Ausbildung	33 192	3,1	10 980	22 212	- 10,2	- 9,3	- 10,6	- 0,3	+ 2,6	- 1,7
nach Vollzeit-/Teilzeitbeschäftigung										
Vollzeitbeschäftigung	870 559	81,7	471 060	399 499	- 1,1	- 0,5	- 1,7	- 4,3	- 4,9	- 3,6
Teilzeitbeschäftigung	194 277	18,2	47 311	146 966	+ 0,0	- 0,8	+ 0,2	+ 0,1	+ 0,3	+ 0,0
davon:										
unter 18 Stunden	32 990	3,1	14 008	18 982	- 4,9	- 6,6	- 3,5	- 0,1	+ 0,5	- 0,5
18 Stunden und mehr	161 287	15,1	33 303	127 984	+ 1,0	+ 1,9	+ 0,8	+ 0,1	+ 0,2	+ 0,1
nach Berufsbereichen										
Pflanzenbauer, Tierzüchter und Fischereiberufe	11 044	1,0	6 943	4 101	+ 2,6	+ 3,7	+ 0,6	- 6,9	- 6,9	- 7,0
Bergleute, Mineralgewinner	90	0,0	71	19	- 9,1	- 10,1	- 5,0	- 20,4	- 18,4	- 26,9
Fertigungsberufe	185 007	17,4	151 124	33 883	- 0,2	+ 0,3	- 2,4	- 6,6	- 6,7	- 6,2
Technische Berufe	69 788	6,6	52 199	17 589	- 0,9	- 0,7	- 1,5	- 4,1	- 3,9	- 4,7
Dienstleistungsberufe	783 349	73,5	299 460	483 889	- 1,0	- 0,9	- 1,0	- 2,5	- 2,9	- 2,3
Sonstige Arbeitskräfte ¹⁾	16 146	1,5	8 866	7 280	- 5,1	- 4,3	- 6,1	- 6,1	- 12,9	+ 3,7
nach Ausbildungsabschlüssen										
mit abgeschl. Berufsausbildung	675 518	63,4	319 529	355 989	- 0,5	- 0,3	- 0,6	- 3,3	- 4,2	- 2,5
davon: an einer										
Berufsfach-/Fachschule ²⁾	537 663	50,5	239 998	297 665	- 0,5	- 0,3	- 0,7	- 3,7	- 4,9	- 2,8
Fachhochschule ³⁾	39 243	3,7	22 149	17 094	- 0,9	- 0,9	- 0,8	- 2,3	- 2,6	- 1,8
Hochschule/Universität ⁴⁾	98 612	9,3	57 382	41 230	- 0,1	- 0,1	- 0,1	- 1,7	- 2,0	- 1,2
ohne abgeschl. Berufsausbildung	147 985	13,9	74 972	73 013	- 3,8	- 2,9	- 4,6	- 6,5	- 7,2	- 5,7
Ohne Angabe	241 921	22,7	124 162	117 759	- 0,2	+ 0,4	- 0,8	- 1,9	- 2,9	- 0,8
nach zusammengefassten Wirtschaftsabschnitten										
Land- und Forstwirtschaft	5 084	0,5	3 740	1 344	+ 4,7	+ 4,1	+ 6,2	- 7,7	- 8,4	- 5,7
Produzierendes Gewerbe	197 452	18,5	145 866	51 586	- 0,4	+ 0,0	- 1,7	- 7,5	- 7,9	- 6,4
Bergbau	788	0,1	508	280	- 5,3	- 3,8	- 7,9	+ 138,1	+ 94,6	+ 300,0
Verarbeitendes Gewerbe	127 589	12,0	87 653	39 936	- 1,0	- 0,8	- 1,3	- 6,0	- 6,0	- 5,9
Energie- und Wasserversorgung	10 951	1,0	7 544	3 407	- 1,0	- 1,0	- 0,9	- 5,1	- 5,0	- 5,1
Baugewerbe	58 124	5,5	50 161	7 963	+ 0,9	+ 1,6	- 3,5	- 11,9	- 11,9	- 11,6
Dienstleistungsbereiche	862 777	81,0	368 997	493 780	- 1,0	- 0,7	- 1,1	- 2,5	- 2,8	- 2,2
Handel	134 449	12,6	59 698	74 751	- 2,1	- 2,6	- 1,7	- 3,9	- 4,9	- 3,0
Gastgewerbe	42 620	4,0	21 283	21 337	+ 0,7	+ 1,2	+ 0,3	- 3,2	- 3,0	- 3,3
Verkehr und Nachrichtenüberm.	68 080	6,4	48 365	19 715	- 0,2	+ 0,0	- 0,8	- 2,3	- 1,9	- 3,2
Kredit- und Versicherungsgew.	37 005	3,5	14 322	22 683	- 2,1	- 2,0	- 2,1	- 6,6	- 7,6	- 6,0
Grundstückswesen, Vermietung und Dienstleistg. f. Unternehmen	196 446	18,4	99 630	96 816	+ 0,1	+ 0,8	- 0,6	+ 1,4	- 0,1	+ 3,1
Öffentliche Verwaltung u.ä.	100 342	9,4	32 468	67 874	+ 2,5	+ 0,3	+ 3,5	+ 0,5	- 2,5	+ 2,0
Öffentliche und private Dienst- leister (ohne öffentl.Verwaltung)	283 835	26,6	93 231	190 604	- 2,6	- 2,1	- 2,8	- 4,7	- 4,1	- 5,1

1) Einschl. der Personen "Ohne Angabe" des Berufsbereiches. - 2) Einschl. abgeschlossene Lehr- oder Anlernausbildung. - 3) Einschl. Ingenieurschule. - 4) Einschl. Lehrerausbildung.

2 Sozialversicherungspflichtig Beschäftigte - am Arbeitsort Berlin - 1993 bis 2003 nach Stellung im Beruf und Geschlecht

Stichtag	Insgesamt ¹⁾			und zwar								
				Arbeiter ¹⁾			Angestellte ¹⁾			nachr.: Auszubildende		
	insgesamt	männlich	weiblich	zu-sammen	männlich	weiblich	zu-sammen	männlich	weiblich	zu-sammen	männlich	weiblich
30.06.93	1 337 366	702 201	635 165	560 884	408 618	152 266	776 482	293 583	482 899	52 907	27 481	25 426
30.09.93	1 340 671	704 918	635 753	562 041	411 435	150 606	778 630	293 483	485 147
31.12.93	1 325 453	693 352	632 101	549 763	402 425	147 338	775 690	290 927	484 763
31.03.94	1 303 240	679 227	624 013	534 673	390 833	143 840	768 567	288 394	480 173
30.06.94	1 290 440	672 199	618 241	532 521	390 274	142 247	757 919	281 925	475 994	53 831	27 237	26 594
30.09.94	1 294 406	674 605	619 801	534 823	393 168	141 655	759 583	281 437	478 146
31.12.94	1 284 802	664 144	620 658	525 112	384 902	140 210	759 690	279 242	480 448
31.03.95	1 265 190	652 753	612 437	514 645	377 249	137 396	750 545	275 504	475 041
30.06.95	1 254 004	647 650	606 354	512 375	375 601	136 774	741 629	272 049	469 580	53 708	27 183	26 525
30.09.95	1 258 637	649 596	609 041	514 239	377 100	137 139	744 398	272 496	471 902
31.12.95	1 244 051	637 717	606 334	500 173	365 660	134 513	743 878	272 057	471 821
31.03.96	1 218 595	620 427	598 168	483 742	351 382	132 360	734 853	269 045	465 808	58 845	29 187	29 658
30.06.96	1 210 386	619 364	591 022	483 520	352 961	130 559	726 866	266 403	460 463	54 325	27 374	26 951
30.09.96	1 211 230	621 021	590 209	485 862	355 550	130 312	725 368	265 471	459 897	64 224	32 742	31 482
31.12.96	1 184 954	606 605	578 349	469 383	343 442	125 941	715 571	263 163	452 408	64 391	32 613	31 778
31.03.97	1 162 346	592 233	570 113	455 839	332 126	123 713	706 507	260 107	446 400	59 843	29 624	30 219
30.06.97	1 158 925	593 988	564 937	458 463	335 436	123 027	700 462	258 552	441 910	55 306	27 947	27 359
30.09.97	1 162 470	595 700	566 770	460 122	337 016	123 106	702 348	258 684	443 664	64 398	32 222	32 176
31.12.97	1 150 629	584 255	566 374	447 783	325 957	121 826	702 846	258 298	444 548	67 575	34 022	33 553
31.03.98	1 133 215	571 938	561 277	435 132	315 916	119 216	698 083	256 022	442 061	62 820	30 843	31 977
30.06.98	1 132 570	573 201	559 369	436 532	317 465	119 067	696 038	255 736	440 302	59 947	29 704	30 243
30.09.98	1 149 227	582 456	566 771	442 473	321 896	120 577	706 754	260 560	446 194	68 450	34 346	34 104
31.12.98	1 137 357	573 453	563 904	431 757	312 725	119 032	705 600	260 728	444 872	67 460	33 899	33 561
31.03.99	1 122 020	563 563	558 457	421 337	304 105	117 232	700 683	259 458	441 225	64 337	31 788	32 549
30.06.99	1 131 645	573 012	558 633	413 688	303 355	110 333	717 957	269 657	448 300	61 360	30 251	31 109
30.09.99	1 149 495	584 159	565 336	421 676	309 681	111 995	727 819	274 478	453 341	69 319	34 786	34 533
31.12.99	1 148 960	579 423	569 537	418 070	304 465	113 605	730 890	274 958	455 932	69 830	34 912	34 918
31.03.00	1 137 114	569 181	567 933	405 265	293 534	111 731	731 849	275 647	456 202	64 944	31 745	33 199
30.06.00	1 139 096	571 306	567 790	405 192	294 237	110 955	733 904	277 069	456 835	61 565	30 047	31 518
30.09.00	1 155 000	579 882	575 118	409 396	297 184	112 212	745 604	282 698	462 906	70 538	35 183	35 355
31.12.00	1 143 032	569 365	573 667	402 443	289 682	112 761	740 589	279 683	460 906	69 914	34 725	35 189
31.03.01	1 127 405	558 685	568 720	389 799	279 303	110 496	737 606	279 382	458 224	64 647	31 456	33 191
30.06.01	1 125 714	559 045	566 669	389 344	279 500	109 844	736 370	279 545	456 825	60 756	29 718	31 038
30.09.01	1 138 977	566 202	572 775	392 963	282 374	110 589	746 014	283 828	462 186	70 226	34 900	35 326
31.12.01	1 132 602	558 438	574 164	388 533	276 588	111 945	744 069	281 850	462 219	69 002	34 356	34 646
31.03.02	1 113 032	545 345	567 687	374 317	265 804	108 513	738 715	279 541	459 174	63 121	30 892	32 229
30.06.02	1 103 776	542 335	561 441	371 234	264 802	106 432	732 542	277 533	455 009	57 840	28 787	29 053
30.09.02	1 110 970	545 684	565 286	373 246	266 523	106 723	737 724	279 161	458 563	67 195	33 239	33 956
31.12.02	1 094 823	534 055	560 768	365 063	258 755	106 308	729 760	275 300	454 460	66 510	32 950	33 560
31.03.03	1 074 778	521 362	553 416	353 770	249 535	104 235	721 008	271 827	449 181	61 835	30 205	31 630
30.06.03	1 065 424	518 663	546 761	351 448	249 293	102 155	713 976	269 370	444 606	56 623	28 114	28 509
30.09.03
31.12.03

1) Einschl. der Personen in beruflicher Ausbildung.

3 Sozialversicherungspflichtig Beschäftigte - am Arbeitsort Berlin - 1993 bis 2003 nach Staatsangehörigkeit und Geschlecht

Stichtag	Insgesamt			und zwar:								
				Deutsche Beschäftigte			Ausländische Beschäftigte			Beschäftigte aus europäischen Staaten		
	insgesamt	männlich	weiblich	zu- sammen	männlich	weiblich	zu- sammen	männlich	weiblich	zu- sammen	männlich	weiblich
30.06.93	1 337 366	702 201	635 165
30.09.93	1 340 671	704 918	635 753
31.12.93	1 325 453	693 352	632 101
31.03.94	1 303 240	679 227	624 013
30.06.94	1 290 440	672 199	618 241
30.09.94	1 294 406	674 605	619 801
31.12.94	1 284 802	664 144	620 658
31.03.95	1 265 190	652 753	612 437
30.06.95	1 254 004	647 650	606 354
30.09.95	1 258 637	649 596	609 041
31.12.95	1 244 051	637 717	606 334
31.03.96	1 218 595	620 427	598 168
30.06.96	1 210 386	619 364	591 022	1 121 552	566 251	555 301	88 834	53 113	35 721	73 307	43 016	30 291
30.09.96	1 211 230	621 021	590 209	1 122 995	568 138	554 857	88 235	52 883	35 352	72 706	42 783	29 923
31.12.96	1 184 954	606 605	578 349	1 098 991	555 531	543 460	85 963	51 074	34 889	70 293	40 898	29 395
31.03.97	1 162 346	592 233	570 113	1 078 916	542 955	535 961	83 430	49 278	34 152	68 209	39 417	28 792
30.06.97	1 158 925	593 988	564 937	1 075 725	544 341	531 384	83 200	49 647	33 553	67 583	39 394	28 189
30.09.97	1 162 470	595 700	566 770	1 079 420	545 982	533 438	83 050	49 718	33 332	67 120	39 244	27 876
31.12.97	1 150 629	584 255	566 374	1 069 594	536 377	533 217	81 035	47 878	33 157	65 477	37 742	27 735
31.03.98	1 133 215	571 938	561 277	1 054 290	525 520	528 770	78 925	46 418	32 507	63 672	36 480	27 192
30.06.98	1 132 570	573 201	559 369	1 053 595	526 481	527 114	78 975	46 720	32 255	63 521	36 644	26 877
30.09.98	1 149 227	582 456	566 771	1 068 889	534 868	534 021	80 338	47 588	32 750	63 860	36 937	26 923
31.12.98	1 137 357	573 453	563 904	1 057 886	526 703	531 183	79 471	46 750	32 721	62 807	35 966	26 841
31.03.99	1 122 020	563 563	558 457	1 044 568	518 167	526 401	77 452	45 396	32 056	61 868	35 391	26 477
30.06.99	1 131 645	573 012	558 633	1 057 355	528 858	528 497	74 290	44 154	30 136	59 597	34 704	24 893
30.09.99	1 149 495	584 159	565 336	1 074 770	539 691	535 079	74 725	44 468	30 257	59 793	34 850	24 943
31.12.99	1 148 960	579 423	569 537	1 075 782	536 443	539 339	73 178	42 980	30 198	58 491	33 573	24 918
31.03.00	1 137 114	569 181	567 933	1 065 061	527 119	537 942	72 053	42 062	29 991	57 522	32 812	24 710
30.06.00	1 139 096	571 306	567 790	1 066 506	528 780	537 726	72 590	42 526	30 064	57 741	33 077	24 664

4 Sozialversicherungspflichtig Beschäftigte - am Arbeitsort Berlin - 1993 bis 2003 nach Vollzeit- und Teilzeitbeschäftigung sowie Geschlecht

Stichtag	Insgesamt			und zwar:								
				Vollzeitbeschäftigte			Teilzeitbeschäftigte			Teilzeitbeschäftigte unter 18 Stunden		
	insgesamt	männlich	weiblich	zu- sammen	männlich	weiblich	zu- sammen	männlich	weiblich	zu- sammen	männlich	weiblich
30.06.93	1 337 366	702 201	635 165	1 210 490	683 050	527 440	151 738	23 663	128 075	19 346	6 363	12 983
30.09.93	1 340 671	704 918	635 753	1 214 454	685 988	528 466	153 919	24 472	129 447	19 033	6 086	12 947
31.12.93	1 325 453	693 352	632 101	1 198 599	674 216	524 383	157 802	25 574	132 228	18 951	6 348	12 603
31.03.94	1 303 240	679 227	624 013	1 146 243	654 684	491 559	156 997	24 543	132 454	17 505	5 004	12 501
30.06.94	1 290 440	672 199	618 241	1 131 985	646 934	485 051	158 455	25 265	133 190	16 908	4 565	12 343
30.09.94	1 294 406	674 605	619 801	1 134 728	648 714	486 014	159 678	25 891	133 787	16 902	4 587	12 315
31.12.94	1 284 802	664 144	620 658	1 119 060	636 738	482 322	165 742	27 406	138 336	16 581	4 399	12 182
31.03.95	1 265 190	652 753	612 437	1 098 895	624 543	474 352	166 295	28 210	138 085	17 196	5 071	12 125
30.06.95	1 254 004	647 650	606 354	1 089 149	620 102	469 047	164 855	27 548	137 307	16 438	4 456	11 982
30.09.95	1 258 637	649 596	609 041	1 093 703	622 172	471 531	164 934	27 424	137 510	16 387	4 398	11 989
31.12.95	1 244 051	637 717	606 334	1 076 057	610 573	465 484	167 994	27 144	140 850	16 107	4 302	11 805
31.03.96	1 218 595	620 427	598 168	1 050 885	592 746	458 139	167 710	27 681	140 029	16 004	4 380	11 624
30.06.96	1 210 386	619 364	591 022	1 043 080	591 066	452 014	167 306	28 298	139 008	15 674	4 344	11 330
30.09.96	1 211 230	621 021	590 209	1 044 324	592 458	451 866	166 906	28 563	138 343	15 671	4 444	11 227
31.12.96	1 184 954	606 605	578 349	1 015 644	576 468	439 176	169 310	30 137	139 173	17 337	5 638	11 699
31.03.97	1 162 346	592 233	570 113	992 198	561 852	430 346	170 148	30 381	139 767	18 019	6 075	11 944
30.06.97	1 158 925	593 988	564 937	988 185	562 626	425 559	170 740	31 362	139 378	14 344	5 762	8 582
30.09.97	1 162 470	595 700	566 770	990 447	563 371	427 076	172 023	32 329	139 694	15 041	5 988	9 053
31.12.97	1 150 629	584 255	566 374	973 002	550 643	422 359	177 627	33 612	144 015	15 928	6 372	9 556
31.03.98	1 133 215	571 938	561 277	955 512	537 853	417 659	177 703	34 085	143 618	16 661	6 685	9 976
30.06.98	1 132 570	573 201	559 369	952 752	537 967	414 785	179 818	35 234	144 584	16 733	6 735	9 998
30.09.98	1 149 227	582 456	566 771	964 123	545 145	418 978	185 104	37 311	147 793	17 261	6 941	10 320
31.12.98	1 137 357	573 453	563 904	949 077	534 126	414 951	188 280	39 327	148 953	18 547	7 700	10 847
31.03.99	1 122 020	563 563	558 457	935 461	524 649	410 812	186 559	38 914	147 645	17 986	7 313	10 673
30.06.99	1 131 645	573 012	558 633	958 340	535 577	422 763	173 305	37 435	135 870	23 090	9 376	13 714
30.09.99	1 149 495	584 159	565 336	974 336	545 952	428 384	175 159	38 207	136 952	23 133	9 390	13 743
31.12.99	1 148 960	579 423	569 537	969 096	539 246	429 850	179 864	40 177	139 687	24 522	10 096	14 426
31.03.00	1 137 114	569 181	567 933	955 201	527 961	427 240	181 913	41 220	140 693	25 968	10 667	15 301
30.06.00	1 139 096	571 306	567 790	953 591	528 738	424 853	185 505	42 568	142 937	27 184	11 076	16 108
30.09.00	1 155 000	579 882	575 118	968 790	536 739	432 051	186 210	43 143	143 067	27 364	11 140	16 224
31.12.00	1 143 032	569 365	573 667	955 222	525 374	429 848	187 810	43 991	143 819	28 755	12 101	16 654
31.03.01	1 127 405	558 685	568 720	939 012	513 889	425 123	188 393	44 796	143 597	30 255	12 876	17 379
30.06.01	1 125 714	559 045	566 669	935 918	513 802	422 116	189 796	45 243	144 553	30 907	13 098	17 809
30.09.01	1 138 977	566 202	572 775	949 372	520 963	428 409	189 605	45 239	144 366	30 648	12 809	17 839
31.12.01	1 132 602	558 438	574 164	938 968	511 669	427 299	193 634	46 769	146 865	31 903	13 665	18 238
31.03.02	1 113 032	545 345	567 687	920 547	498 710	421 837	192 485	46 635	145 850	32 369	13 880	18 489
30.06.02	1 103 776	542 335	561 441	909 670	495 149	414 521	194 106	47 186	146 920	33 012	13 939	19 073
30.09.02	1 110 970	545 684	565 286	916 882	498 470	418 412	194 088	47 214	146 874	32 745	13 780	18 965
31.12.02	1 094 823	534 055	560 768	899 370	485 794	413 576	195 453	48 261	147 192	33 819	14 800	19 019
31.03.03	1 074 778	521 362	553 416	879 872	473 386	406 486	194 311	47 674	146 637	34 673	15 005	19 668
30.06.03	1 065 424	518 663	546 761	870 559	471 060	399 499	194 277	47 311	146 966	32 990	14 008	18 982
30.09.03
31.12.03

5 Sozialversicherungspflichtig Beschäftigte - am Arbeitsort Berlin - am 30.06.2003 nach Wirtschaftsabschnitten und -unterabschnitten, Geschlecht, Stellung im Beruf sowie Staatsangehörigkeit

Klassifikation der Wirtschaftszweige (WZ 2003)		Insgesamt	Und zwar					
			männlich	weiblich	Arbeiter	Angestellte	deutsche	ausländische
							Beschäftigte	
A+B	Land- und Forstwirtschaft; Fischerei	5 084	3 740	1 344	4 112	972	4 524	556
C	Bergbau u. Gew. v. Steinen u. Erden	788	508	280	132	656	779	9
CA	Kohlenbergbau, Torfgew., Gew. v. Erdöl u. Erdgas usw	753	480	273	108	645	.	.
CB	Erzbergbau, Gew. v. Steinen u. Erden, sonst. Bergbau	35	28	7	24	11	.	.
D	Verarbeitendes Gewerbe	127 589	87 653	39 936	67 173	60 416	117 119	10 405
DA	Ernährungsgewerbe u. Tabakverarbeitung	15 462	8 647	6 815	9 621	5 841	13 843	1 609
DB+DC	Textil- und Bekleidungsgewerbe; Ledergewerbe	1 746	836	910	1 022	724	1 546	200
DD	Holzgewerbe (oh.H.v.Möbeln)	1 510	1 403	107	1 280	230	1 141	368
DE	Papier-, Verlags- u. Druckgewerbe	16 294	8 942	7 352	5 780	10 514	15 578	699
DF	Kokerei, Mineralölverarbeitung, H. v. Brutstoffen	—	—	—	—	—	—	—
DG	Chemische Industrie	12 102	6 355	5 747	3 553	8 549	11 503	594
DH	H. v. Gummi- u. Kunststoffwaren	3 576	2 739	837	2 519	1 057	3 136	440
DI	Glasgewerbe, Keramik, Verarb. v. Steinen u. Erden	1 974	1 401	573	1 179	795	1 889	85
DJ	Metallerzg. u. -bearb., H. v. Metallerzeugnissen	12 906	10 816	2 090	9 554	3 352	11 688	1 215
DK	Maschinenbau	11 325	9 440	1 885	6 659	4 666	10 379	941
DL	H. v. Büromasch., DV-Gerät. u. -Einr.; Elektrotech. usw	38 891	27 368	11 523	17 866	21 025	35 914	2 959
DM	Fahrzeugbau	8 098	7 031	1 067	5 597	2 501	6 999	1 096
DN	H.v.Möbeln, Schmuck, Musikinstr. usw.; Recycling	3 705	2 675	1 030	2 543	1 162	3 503	199
E	Energie- und Wasserversorgung	10 951	7 544	3 407	2 888	8 063	10 847	102
F	Baugewerbe	58 124	50 161	7 963	41 848	16 276	53 931	4 159
45.2	dar. Hoch- und Tiefbau	22 864	19 820	3 044	15 412	7 452	21 003	1 844
G	Handel; Instandh. u. Rep. v. Kfz u. Gebrauchsgütern	134 449	59 698	74 751	32 061	102 388	126 686	7 648
51(o.51.1)	dar.: Großhandel	22 014	13 613	8 401	6 012	16 002	20 479	1 517
52	Einzelhandel	84 627	26 272	58 355	14 176	70 451	79 692	4 860
H	Gastgewerbe	42 620	21 283	21 337	31 925	10 695	32 392	10 104
I	Verkehr u. Nachrichtenübermittlung	68 080	48 365	19 715	36 324	31 756	64 949	3 098
60-63	Verkehr	56 002	41 816	14 186	29 595	26 407	53 445	2 528
64	Nachrichtenübermittlung	12 078	6 549	5 529	6 729	5 349	11 504	570
J	Kredit- und Versicherungsgewerbe	37 005	14 322	22 683	343	36 662	36 500	497
65	dar. Kreditgewerbe	23 122	8 631	14 491	168	22 954	22 837	282
K	Grundst.-, Wohnungswesen, Verm. bewegl. Sachen usw	196 446	99 630	96 816	63 126	133 320	182 096	14 191
74.1	dar. Rechtsberatung u.a	44 323	16 004	28 319	4 321	40 002	42 365	1 923
L+Q	Öffentliche Verwaltung u.ä.	100 342	32 468	67 874	13 730	86 612	98 016	2 289
75.1	dar.: Öffentl. Verwaltung	64 754	22 427	42 327	11 292	53 462	63 179	1 545
75.2	Öffentl. Sicherheit u.a.	7 325	3 170	4 155	1 451	5 874	7 227	95
M	Erziehung und Unterricht	55 519	22 191	33 328	10 650	44 869	52 035	3 429
N	Gesundheits-, Veterinär- u. Sozialwesen	143 076	32 550	110 526	18 218	124 858	136 674	6 273
85.1,85.2	Gesundheits- und Veterinärwesen	85 989	17 483	68 506	7 738	78 251	82 429	3 497
85.3	Sozialwesen	57 087	15 067	42 020	10 480	46 607	54 245	2 776
O	Erbringung sonst. öffentl. u. persönl. Dienstleistungen	84 199	38 307	45 892	28 219	55 980	79 271	4 829
P	Private Haushalte	1 041	183	858	665	376	903	138
Insgesamt ¹⁾		1 065 424	518 663	546 761	351 448	713 976	996 817	67 743

1) Einschl. Fälle ohne Angabe zur Wirtschaftsgliederung

6 Sozialversicherungspflichtig Beschäftigte - am Arbeitsort Berlin - am 30.06.2003 nach zusammengefassten Wirtschaftsbereichen, Stellung im Beruf und Altersgruppen

Stellung im Beruf - Wirtschaftsgliederung (WZ 2003)	Insgesamt	Davon im Alter von ... bis unter ... Jahren								
		unter 20	20 bis 25	25 bis 30	30 bis 40	40 bis 50	50 bis 55	55 bis 60	60 bis 65	65 und mehr
Insgesamt										
Arbeiter										
Land- u.Forstwirtschaft; Fischerei	4 112	139	431	425	1 274	1 123	356	209	141	14
Produzierendes Gewerbe	112 041	4 219	8 878	9 754	34 389	32 600	11 774	7 278	3 005	144
Bergbau	132	31	5	3	16	47	19	8	.	.
Verarbeitendes Gewerbe	67 173	1 968	4 716	5 327	20 051	19 900	7 901	5 094	2 120	96
Energie- und Wasserversorgung	2 888	208	217	102	728	957	437	196	.	.
Baugewerbe	41 848	2 012	3 940	4 322	13 594	11 696	3 417	1 980	842	45
Handel, Gastgewerbe und Verkehr	100 310	3 533	11 630	11 493	29 345	26 873	9 566	5 446	2 086	338
Handel	32 061	1 399	3 934	3 856	9 377	8 131	2 751	1 712	787	114
Gastgewerbe	31 925	1 590	5 908	5 113	9 493	6 409	1 917	1 053	394	48
Verkehr und Nachrichtenübermittlung	36 324	544	1 788	2 524	10 475	12 333	4 898	2 681	905	176
Sonstige Dienstleistungen	134 951	5 829	14 607	11 318	31 586	37 481	16 613	11 493	5 231	793
Kredit- und Versicherungsgewerbe	343	–	4	9	68	110	66	57	26	3
Grundstückswesen, Vermietung, Dienstleistungen für Unternehmen	63 126	963	5 840	6 008	16 384	18 290	7 757	4 951	2 319	614
Öffentliche Verwaltung u.ä. Öffentliche und private Dienstleistungen (ohne öffentliche Verwaltung)	13 730	360	559	577	2 720	4 413	2 233	1 768	1 085	15
Zusammen ¹⁾	351 448	13 720	35 546	32 992	96 607	98 087	38 313	24 428	10 465	1 290
Angestellte										
Land- u.Forstwirtschaft; Fischerei	972	11	56	50	254	333	110	98	50	10
Produzierendes Gewerbe	85 411	1 039	4 525	6 041	25 457	25 558	11 236	7 687	3 511	357
Bergbau	656	17	20	9	91	214	199	91	.	.
Verarbeitendes Gewerbe	60 416	709	3 266	4 515	18 413	17 517	7 625	5 471	2 666	234
Energie- und Wasserversorgung	8 063	108	532	442	2 121	2 766	1 318	649	.	.
Baugewerbe	16 276	205	707	1 075	4 832	5 061	2 094	1 476	704	122
Handel, Gastgewerbe und Verkehr	144 839	3 585	15 092	17 208	43 724	37 247	14 499	9 434	3 573	477
Handel	102 388	2 829	11 010	12 571	30 721	25 638	9 867	6 808	2 613	331
Gastgewerbe	10 695	375	1 960	1 889	3 099	2 025	686	439	180	42
Verkehr und Nachrichtenübermittlung	31 756	381	2 122	2 748	9 904	9 584	3 946	2 187	780	104
Sonstige Dienstleistungen	482 677	7 868	35 954	51 485	141 624	131 053	55 868	39 205	18 028	1 592
Kredit- und Versicherungsgewerbe	36 662	280	2 606	4 098	12 440	10 443	4 057	2 013	686	39
Grundstückswesen, Vermietung, Dienstleistungen für Unternehmen	133 320	1 430	11 268	17 382	43 605	33 274	13 121	8 531	4 001	708
Öffentliche Verwaltung u.ä. Öffentliche und private Dienstleistungen (ohne öffentliche Verwaltung)	86 612	1 367	3 257	5 129	21 377	26 976	13 082	10 221	5 124	79
Zusammen ¹⁾	713 976	12 505	55 633	74 794	211 078	194 210	81 721	56 434	25 165	2 436
Insgesamt										
Land- u.Forstwirtschaft; Fischerei	5 084	150	487	475	1 528	1 456	466	307	191	24
Produzierendes Gewerbe	197 452	5 258	13 403	15 795	59 846	58 158	23 010	14 965	6 516	501
Bergbau	788	48	25	12	107	261	218	99	.	.
Verarbeitendes Gewerbe	127 589	2 677	7 982	9 842	38 464	37 417	15 526	10 565	4 786	330
Energie- und Wasserversorgung	10 951	316	749	544	2 849	3 723	1 755	845	.	.
Baugewerbe	58 124	2 217	4 647	5 397	18 426	16 757	5 511	3 456	1 546	167
Handel, Gastgewerbe und Verkehr	245 149	7 118	26 722	28 701	73 069	64 120	24 065	14 880	5 659	815
Handel	134 449	4 228	14 944	16 427	40 098	33 769	12 618	8 520	3 400	445
Gastgewerbe	42 620	1 965	7 868	7 002	12 592	8 434	2 603	1 492	574	90
Verkehr und Nachrichtenübermittlung	68 080	925	3 910	5 272	20 379	21 917	8 844	4 868	1 685	280
Sonstige Dienstleistungen	617 628	13 697	50 561	62 803	173 210	168 534	72 481	50 698	23 259	2 385
Kredit- und Versicherungsgewerbe	37 005	280	2 610	4 107	12 508	10 553	4 123	2 070	712	42
Grundstückswesen, Vermietung, Dienstleistungen für Unternehmen	196 446	2 393	17 108	23 390	59 989	51 564	20 878	13 482	6 320	1 322
Öffentliche Verwaltung u.ä. Öffentliche und private Dienstleistungen (ohne öffentliche Verwaltung)	100 342	1 727	3 816	5 706	24 097	31 389	15 315	11 989	6 209	94
Zusammen ¹⁾	1 065 424	26 225	91 179	107 786	307 685	292 297	120 034	80 862	35 630	3 726

1) Einschl. Fälle ohne Angabe zur Wirtschaftsgliederung.

Noch: 6 Sozialversicherungspflichtig Beschäftigte - am Arbeitsort Berlin - am 30.06.2003 nach zusammengefassten Wirtschaftsbereichen, Stellung im Beruf und Altersgruppen

Stellung im Beruf - Wirtschaftsgliederung (WZ 2003)	Insgesamt	Davon im Alter von ... bis unter ... Jahren								
		unter 20	20 bis 25	25 bis 30	30 bis 40	40 bis 50	50 bis 55	55 bis 60	60 bis 65	65 und mehr
Darunter: Weiblich										
Arbeiter										
Land- u.Forstwirtschaft; Fischerei	782	28	82	74	267	215	71	30	15	–
Produzierendes Gewerbe	15 739	392	1 108	1 028	4 339	4 841	2 381	1 301	314	35
Bergbau	4	.	.	–	.	.	–	–	.	–
Verarbeitendes Gewerbe	14 534	312	951	914	4 007	4 526	2 262	1 234	301	27
Energie- und Wasserversorgung	152	.	.	4	.	.	32	12	.	–
Baugewerbe	1 049	61	143	110	308	265	87	55	12	8
Handel, Gastgewerbe und Verkehr	28 596	1 079	4 591	3 704	7 616	7 036	2 634	1 430	427	79
Handel	8 764	280	1 250	1 028	2 291	2 259	902	537	176	41
Gastgewerbe	14 860	748	3 016	2 264	3 802	3 161	1 078	586	184	21
Verkehr und Nachrichtenübermittlung	4 972	51	325	412	1 523	1 616	654	307	67	17
Sonstige Dienstleistungen	57 032	2 210	5 746	4 670	13 298	16 566	7 656	5 057	1 519	310
Kredit- und Versicherungsgewerbe	107	–	3	5	18	37	17	19	5	3
Grundstückswesen, Vermietung, Dienstleistungen für Unternehmen	23 880	285	1 802	1 843	6 308	7 569	3 347	1 906	592	228
Öffentliche Verwaltung u.ä. Öffentliche und private Dienstleistungen (ohne öffentliche Verwaltung)	4 430	111	188	199	908	1 499	774	565	182	4
	28 615	1 814	3 753	2 623	6 064	7 461	3 518	2 567	740	75
Zusammen ¹⁾	102 155	3 709	11 527	9 476	25 521	28 660	12 742	7 819	2 276	425
Angestellte										
Land- u.Forstwirtschaft; Fischerei	562	4	32	38	148	198	65	57	17	3
Produzierendes Gewerbe	35 847	671	2 819	3 024	10 675	10 214	4 610	2 909	811	114
Bergbau	276	.	.	6	.	.	76	30	.	–
Verarbeitendes Gewerbe	25 402	505	2 094	2 304	7 755	6 923	3 088	2 048	616	69
Energie- und Wasserversorgung	3 255	.	.	246	.	.	482	213	.	–
Baugewerbe	6 914	80	379	468	2 035	2 147	964	618	178	45
Handel, Gastgewerbe und Verkehr	87 207	2 207	10 260	10 848	25 853	22 043	8 729	5 514	1 565	188
Handel	65 987	1 719	7 639	8 181	19 511	16 567	6 540	4 390	1 295	145
Gastgewerbe	6 477	276	1 402	1 201	1 711	1 124	409	249	84	21
Verkehr und Nachrichtenübermittlung	14 743	212	1 219	1 466	4 631	4 352	1 780	875	186	22
Sonstige Dienstleistungen	320 945	5 888	25 902	33 106	92 999	90 283	37 933	25 555	8 645	634
Kredit- und Versicherungsgewerbe	22 576	168	1 608	2 381	7 833	6 632	2 608	1 071	258	17
Grundstückswesen, Vermietung, Dienstleistungen für Unternehmen	72 936	984	7 675	9 729	22 598	18 460	7 372	4 464	1 406	248
Öffentliche Verwaltung u.ä. Öffentliche und private Dienstleistungen (ohne öffentliche Verwaltung)	63 444	973	2 413	3 568	16 732	20 534	9 397	7 142	2 656	29
	161 989	3 763	14 206	17 428	45 836	44 657	18 556	12 878	4 325	340
Zusammen ¹⁾	444 606	8 772	39 015	47 019	129 689	122 747	51 342	34 043	11 040	939
Insgesamt										
Land- u.Forstwirtschaft; Fischerei	1 344	32	114	112	415	413	136	87	32	3
Produzierendes Gewerbe	51 586	1 063	3 927	4 052	15 014	15 055	6 991	4 210	1 125	149
Bergbau	280	.	11	6	48	103	76	30	.	–
Verarbeitendes Gewerbe	39 936	817	3 045	3 218	11 762	11 449	5 350	3 282	917	96
Energie- und Wasserversorgung	3 407	.	349	250	861	1 091	514	225	.	–
Baugewerbe	7 963	141	522	578	2 343	2 412	1 051	673	190	53
Handel, Gastgewerbe und Verkehr	115 803	3 286	14 851	14 552	33 469	29 079	11 363	6 944	1 992	267
Handel	74 751	1 999	8 889	9 209	21 802	18 826	7 442	4 927	1 471	186
Gastgewerbe	21 337	1 024	4 418	3 465	5 513	4 285	1 487	835	268	42
Verkehr und Nachrichtenübermittlung	19 715	263	1 544	1 878	6 154	5 968	2 434	1 182	253	39
Sonstige Dienstleistungen	377 977	8 098	31 648	37 776	106 297	106 849	45 589	30 612	10 164	944
Kredit- und Versicherungsgewerbe	22 683	168	1 611	2 386	7 851	6 669	2 625	1 090	263	20
Grundstückswesen, Vermietung, Dienstleistungen für Unternehmen	96 816	1 269	9 477	11 572	28 906	26 029	10 719	6 370	1 998	476
Öffentliche Verwaltung u.ä. Öffentliche und private Dienstleistungen (ohne öffentliche Verwaltung)	67 874	1 084	2 601	3 767	17 640	22 033	10 171	7 707	2 838	33
	190 604	5 577	17 959	20 051	51 900	52 118	22 074	15 445	5 065	415
Zusammen ¹⁾	546 761	12 481	50 542	56 495	155 210	151 407	64 084	41 862	13 316	1 364

1) Einschl. Fälle ohne Angabe zur Wirtschaftsgliederung.

7 Sozialversicherungspflichtig Beschäftigte - am Arbeitsort Berlin - am 30.06.2003 nach zusammengefassten Wirtschaftsabschnitten, Staatsangehörigkeit und Altersgruppen

Staatsangehörigkeit - Wirtschaftsgliederung (WZ 2003)	Insgesamt	Davon im Alter von ... bis unter ... Jahren								
		unter 20	20 bis 25	25 bis 30	30 bis 40	40 bis 50	50 bis 55	55 bis 60	60 bis 65	65 und mehr
Insgesamt										
Deutsche Beschäftigte										
Land- und Forstwirtschaft; Fischerei	4 524	141	432	389	1 332	1 325	436	280	168	21
Produzierendes Gewerbe	182 676	5 120	12 603	14 075	54 684	54 583	21 278	13 677	6 171	485
Bergbau	779	48	.	.	101	261	218	.	.	.
Verarbeitendes Gewerbe	117 119	2 605	7 521	8 796	34 953	34 813	14 124	9 501	4 488	318
Energie- und Wasserversorgung	10 847	312	.	.	2 815	3 702	1 744	.	.	.
Baugewerbe	53 931	2 155	4 319	4 741	16 815	15 807	5 192	3 240	1 499	163
Handel, Gastgewerbe und Verkehr	224 027	6 741	24 227	24 788	65 133	59 768	22 920	14 219	5 458	773
Handel	126 686	4 040	13 976	14 951	37 295	32 243	12 189	8 248	3 320	424
Gastgewerbe	32 392	1 793	6 521	5 047	8 678	6 407	2 132	1 246	492	76
Verkehr und Nachrichtenübermittl.	64 949	908	3 730	4 790	19 160	21 118	8 599	4 725	1 646	273
Sonstige Dienstleistungen	585 495	13 036	47 358	57 750	162 752	161 332	69 505	48 809	22 672	2 281
Kredit- und Versicherungsgewerbe	36 500	275	2 573	4 020	12 347	10 424	4 070	2 041	708	42
Grundstückswesen, Vermietung, Dienstleistungen für Unternehmen	182 096	2 254	15 871	20 966	54 805	48 238	19 722	12 833	6 138	1 269
Öffentliche Verwaltung u.ä. Öffentliche und private Dienstleistungen (ohne öffentliche Verwaltung)	98 016	1 697	3 700	5 427	23 429	30 800	15 018	11 748	6 107	90
Zusammen ¹⁾	996 817	25 040	84 626	97 013	283 929	277 030	114 149	76 996	34 473	3 561
Ausländische Beschäftigte										
Land- und Forstwirtschaft; Fischerei	556	9	55	86	196	128	29	27	23	3
Produzierendes Gewerbe	14 675	132	793	1 710	5 118	3 555	1 726	1 283	342	16
Bergbau	9	–	.	.	6	–	–	.	–	–
Verarbeitendes Gewerbe	10 405	70	457	1 040	3 481	2 590	1 399	1 061	295	12
Energie- und Wasserversorgung	102	3	.	.	34	20	11	.	–	–
Baugewerbe	4 159	59	325	652	1 597	945	316	214	47	4
Handel, Gastgewerbe und Verkehr	20 850	366	2 463	3 877	7 833	4 296	1 128	648	198	41
Handel	7 648	184	954	1 459	2 765	1 500	421	266	78	21
Gastgewerbe	10 104	165	1 331	1 940	3 864	2 005	465	240	81	13
Verkehr und Nachrichtenübermittl.	3 098	17	178	478	1 204	791	242	142	39	7
Sonstige Dienstleistungen	31 646	641	3 162	4 999	10 297	7 073	2 932	1 865	575	102
Kredit- und Versicherungsgewerbe	497	5	36	85	158	127	53	29	4	–
Grundstückswesen, Vermietung, Dienstleistungen für Unternehmen	14 191	135	1 223	2 400	5 126	3 288	1 144	645	179	51
Öffentliche Verwaltung u.ä. Öffentliche und private Dienstleistungen (ohne öffentliche Verwaltung)	2 289	29	115	275	661	578	293	234	100	4
Zusammen ¹⁾	67 743	1 148	6 473	10 673	23 448	15 059	5 817	3 824	1 139	162
Insgesamt										
Land- und Forstwirtschaft; Fischerei	5 084	150	487	475	1 528	1 456	466	307	191	24
Produzierendes Gewerbe	197 452	5 258	13 403	15 795	59 846	58 158	23 010	14 965	6 516	501
Bergbau	788	48	25	12	107	261	218	99	.	.
Verarbeitendes Gewerbe	127 589	2 677	7 982	9 842	38 464	37 417	15 526	10 565	4 786	330
Energie- und Wasserversorgung	10 951	316	749	544	2 849	3 723	1 755	845	.	.
Baugewerbe	58 124	2 217	4 647	5 397	18 426	16 757	5 511	3 456	1 546	167
Handel, Gastgewerbe und Verkehr	245 149	7 118	26 722	28 701	73 069	64 120	24 065	14 880	5 659	815
Handel	134 449	4 228	14 944	16 427	40 098	33 769	12 618	8 520	3 400	445
Gastgewerbe	42 620	1 965	7 868	7 002	12 592	8 434	2 603	1 492	574	90
Verkehr und Nachrichtenübermittl.	68 080	925	3 910	5 272	20 379	21 917	8 844	4 868	1 685	280
Sonstige Dienstleistungen	617 628	13 697	50 561	62 803	173 210	168 534	72 481	50 698	23 259	2 385
Kredit- und Versicherungsgewerbe	37 005	280	2 610	4 107	12 508	10 553	4 123	2 070	712	42
Grundstückswesen, Vermietung, Dienstleistungen für Unternehmen	196 446	2 393	17 108	23 390	59 989	51 564	20 878	13 482	6 320	1 322
Öffentliche Verwaltung u.ä. Öffentliche und private Dienstleistungen (ohne öffentliche Verwaltung)	100 342	1 727	3 816	5 706	24 097	31 389	15 315	11 989	6 209	94
Zusammen ¹⁾	1 065 424	26 225	91 179	107 786	307 685	292 297	120 034	80 862	35 630	3 726

1) Einschl. Fälle ohne Angabe zur Wirtschaftsgliederung.

Noch: 7 Sozialversicherungspflichtig Beschäftigte - am Arbeitsort Berlin - am 30.06.2003 nach zusammengefassten Wirtschaftsabschnitten, Staatsangehörigkeit und Altersgruppen

Staatsangehörigkeit - Wirtschaftsgliederung (WZ 2003)	Insgesamt	Davon im Alter von ... bis unter ... Jahren								
		unter 20	20 bis 25	25 bis 30	30 bis 40	40 bis 50	50 bis 55	55 bis 60	60 bis 65	65 und mehr
Darunter: Weiblich										
Deutsche Beschäftigte										
Land- und Forstwirtschaft; Fischerei	1 261	.	102	99	387	392	132	84	.	3
Produzierendes Gewerbe	48 035	1 038	3 725	3 734	13 903	14 180	6 347	3 898	1 067	143
Bergbau	.	.	.	6	.	103	76	.	.	–
Verarbeitendes Gewerbe	36 860	799	2 894	2 977	10 818	10 684	4 741	2 994	862	91
Energie- und Wasserversorgung	.	.	.	241	.	1 082	511	.	.	–
Baugewerbe	7 531	136	477	510	2 188	2 311	1 019	651	187	52
Handel, Gastgewerbe und Verkehr	108 566	3 123	13 859	13 109	31 047	27 632	10 896	6 709	1 938	253
Handel	71 428	1 903	8 416	8 535	20 689	18 205	7 228	4 824	1 451	177
Gastgewerbe	18 046	965	3 946	2 824	4 431	3 606	1 278	722	237	37
Verkehr und Nachrichtenübermittl.	19 092	255	1 497	1 750	5 927	5 821	2 390	1 163	250	39
Sonstige Dienstleistungen	358 923	7 748	29 988	35 015	100 130	102 312	43 512	29 417	9 904	897
Kredit- und Versicherungsgewerbe	22 396	165	1 589	2 333	7 766	6 588	2 600	1 073	262	20
Grundstückswesen, Vermietung, Dienstleistungen für Unternehmen	88 545	1 198	8 829	10 340	25 964	23 987	9 920	5 954	1 903	450
Öffentliche Verwaltung u.ä. Öffentliche und private Dienstleistungen (ohne öffentliche Verwaltung)	66 538	1 066	2 531	3 607	17 247	21 698	9 971	7 581	2 805	32
Zusammen ¹⁾	516 829	11 942	47 676	51 960	145 480	144 524	60 892	40 116	12 942	1 297
Ausländische Beschäftigte										
Land- und Forstwirtschaft; Fischerei	83	.	12	13	28	21	4	3	.	–
Produzierendes Gewerbe	3 533	25	202	315	1 103	870	644	310	58	6
Bergbau	.	.	.	–	.	–	–	–	–	–
Verarbeitendes Gewerbe	3 064	18	151	239	939	761	609	287	55	5
Energie- und Wasserversorgung	.	.	.	9	.	9	3	.	–	–
Baugewerbe	426	5	45	67	152	100	32	.	3	.
Handel, Gastgewerbe und Verkehr	7 139	158	977	1 430	2 386	1 432	460	229	53	14
Handel	3 267	94	466	665	1 094	609	210	101	19	9
Gastgewerbe	3 257	56	466	638	1 070	676	206	109	31	5
Verkehr und Nachrichtenübermittl.	615	8	45	127	222	147	44	19	3	–
Sonstige Dienstleistungen	18 791	337	1 634	2 742	6 077	4 463	2 053	1 184	255	46
Kredit- und Versicherungsgewerbe	282	3	21	52	83	80	25	.	.	–
Grundstückswesen, Vermietung, Dienstleistungen für Unternehmen	8 203	69	641	1 224	2 914	2 028	793	415	94	25
Öffentliche Verwaltung u.ä. Öffentliche und private Dienstleistungen (ohne öffentliche Verwaltung)	1 317	17	69	159	387	332	198	123	.	.
Zusammen ¹⁾	29 553	521	2 825	4 500	9 596	6 789	3 161	1 727	368	66
Insgesamt										
Land- und Forstwirtschaft; Fischerei	1 344	32	114	112	415	413	136	87	32	3
Produzierendes Gewerbe	51 586	1 063	3 927	4 052	15 014	15 055	6 991	4 210	1 125	149
Bergbau	280	.	11	6	48	103	76	30	.	–
Verarbeitendes Gewerbe	39 936	817	3 045	3 218	11 762	11 449	5 350	3 282	917	96
Energie- und Wasserversorgung	3 407	.	349	250	861	1 091	514	225	.	–
Baugewerbe	7 963	141	522	578	2 343	2 412	1 051	673	190	53
Handel, Gastgewerbe und Verkehr	115 803	3 286	14 851	14 552	33 469	29 079	11 363	6 944	1 992	267
Handel	74 751	1 999	8 889	9 209	21 802	18 826	7 442	4 927	1 471	186
Gastgewerbe	21 337	1 024	4 418	3 465	5 513	4 285	1 487	835	268	42
Verkehr und Nachrichtenübermittl.	19 715	263	1 544	1 878	6 154	5 968	2 434	1 182	253	39
Sonstige Dienstleistungen	377 977	8 098	31 648	37 776	106 297	106 849	45 589	30 612	10 164	944
Kredit- und Versicherungsgewerbe	22 683	168	1 611	2 386	7 851	6 669	2 625	1 090	263	20
Grundstückswesen, Vermietung, Dienstleistungen für Unternehmen	96 816	1 269	9 477	11 572	28 906	26 029	10 719	6 370	1 998	476
Öffentliche Verwaltung u.ä. Öffentliche und private Dienstleistungen (ohne öffentliche Verwaltung)	67 874	1 084	2 601	3 767	17 640	22 033	10 171	7 707	2 838	33
Zusammen ¹⁾	546 761	12 481	50 542	56 495	155 210	151 407	64 084	41 862	13 316	1 364

1) Einschl. Fälle ohne Angabe zur Wirtschaftsgliederung.

8 Sozialversicherungspflichtig Beschäftigte - am Arbeitsort Berlin - am 30.06.2003 nach Wirtschaftsabschnitten, -unterabschnitten, Teilzeitbeschäftigung, Stellung im Beruf

Klassifikation der Wirtschaftszweige (WZ 2003)		Sozialversicherungspflichtig Beschäftigte				Darunter Teilzeitbeschäftigte		
		insgesamt	Arbeiter/-innen		Ange- stellte	zusammen	Arbeiter/ -innen	Ange- stellte
			zusammen	Fach- arbeiter/ -innen ¹⁾				
Insgesamt								
A+B	Land- und Forstwirtsch.; Fischerei	5 084	4 112	1 693	972	332	203	129
C	Bergbau u. Gew. v. Steinen u. Erden	788	132	121	656	8	.	.
CA	Kohlenbergbau, Torfgew., Gew. v. Erdöl u. Erdgas usw	753	108	110	645	3	.	.
CB	Erzbergbau, Gew. v. Steinen u. Erden, sonst. Bergbau	35	24	11	11	5	.	.
D	Verarbeitendes Gewerbe	127 589	67 173	35 784	60 416	7 957	2 586	5 371
DA	Ernährungsgewerbe u. Tabakver- arbeitung	15 462	9 621	3 718	5 841	1 566	739	827
DB+DC	Textil- und Bekleidungsgewerbe; Ledergerwerbe	1 746	1 022	537	724	114	59	55
DD	Holzgewerbe (oh.H.v.Möbeln)	1 510	1 280	425	230	30	21	9
DE	Papier-, Verlags- u. Druck- gewerbe	16 294	5 780	2 568	10 514	1 472	375	1 097
DF	Kokerei, Mineralölverarbeitung, H. v. Brutstoffen	—	—	—	—	—	—	—
DG	Chemische Industrie	12 102	3 553	1 192	8 549	1 286	300	986
DH	H. v. Gummi- u. Kunststoffwaren	3 576	2 519	943	1 057	111	47	64
DI	Glasgewerbe, Keramik, Verarb. v. Steinen u. Erden	1 974	1 179	625	795	92	32	60
DJ	Metallerzg. u. -bearb., H. v. Metallerzeugnissen	12 906	9 554	6 170	3 352	309	108	201
DK	Maschinenbau	11 325	6 659	4 806	4 666	436	82	354
DL	H. v. Büromasch., DV-Gerät. u. -Einr.; Elektrotech. usw	38 891	17 866	9 756	21 025	2 049	589	1 460
DM	Fahrzeugbau	8 098	5 597	3 764	2 501	173	75	98
DN	H.v.Möbeln, Schmuck, Musikinstr. usw.; Recycling	3 705	2 543	1 280	1 162	319	159	160
E	Energie- und Wasserversorgung	10 951	2 888	2 447	8 063	622	87	535
F	Baugewerbe	58 124	41 848	27 846	16 276	2 797	1 297	1 500
45.2	dar. Hoch- und Tiefbau	22 864	15 412	10 171	7 452	947	399	548
G	Handel; Instandh. u. Rep. v. Kfz u. Gebrauchsgütern	134 449	32 061	14 213	102 388	35 309	4 822	30 487
51(o.51.1)	dar.: Großhandel	22 014	6 012	1 605	16 002	2 276	656	1 620
52	Einzelhandel	84 627	14 176	4 995	70 451	31 136	3 464	27 672
H	Gastgewerbe	42 620	31 925	7 075	10 695	10 598	8 950	1 648
I	Verkehr u. Nachrichtenübermittlung	68 080	36 324	12 284	31 756	5 747	3 415	2 332
60-63	Verkehr	56 002	29 595	8 994	26 407	3 214	1 510	1 704
64	Nachrichtenübermittlung	12 078	6 729	3 290	5 349	2 533	1 905	628
J	Kredit- und Versicherungsgewerbe	37 005	343	88	36 662	4 413	54	4 359
65	dar. Kreditgewerbe	23 122	168	54	22 954	3 053	20	3 033
K	Grundst., Wohnungswesen, Verm. bewegl. Sachen usw	196 446	63 126	16 083	133 320	35 232	17 588	17 644
74.1	dar. Rechtsberatung u.a	44 323	4 321	1 073	40 002	6 078	670	5 408
L+Q	Öffentliche Verwaltung u.ä.	100 342	13 730	3 497	86 612	16 148	1 301	14 847
75.1	dar.: Öffentl. Verwaltung	64 754	11 292	2 816	53 462	10 807	1 212	9 595
75.2	Öffentl. Sicherheit u.a.	7 325	1 451	449	5 874	320	35	285
M	Erziehung und Unterricht	55 519	10 650	1 977	44 869	15 997	1 410	14 587
N	Gesundheits-,Veterinär-u.Sozialwesen	143 076	18 218	4 540	124 858	41 767	5 870	35 897
85.1,85.2	Gesundheits- und Veterinärwesen	85 989	7 738	2 428	78 251	21 164	1 608	19 556
85.3	Sozialwesen	57 087	10 480	2 112	46 607	20 603	4 262	16 341
O	Erbringung sonst.öff.u.persönl. Dienstleistungen	84 199	28 219	10 591	55 980	16 930	5 329	11 601
P	Private Haushalte	1 041	665	100	376	402	277	125
Insgesamt ²⁾		1 065 424	351 448	138 351	713 976	194 277	53 201	141 076

1) Einschl. "Meister/-in bzw. Polier/-in". - 2) Einschl. Fälle ohne Angabe zur Wirtschaftsgliederung

Noch: 8 Sozialversicherungspflichtig Beschäftigte - am Arbeitsort Berlin - am 30.06.2003 nach Wirtschaftsabschnitten, -unterabschnitten, Teilzeitbeschäftigung, Stellung im Beruf

Klassifikation der Wirtschaftszweige (WZ 2003)		Sozialversicherungspflichtig Beschäftigte				Darunter Teilzeitbeschäftigte		
		insgesamt	Arbeiter/-innen		Ange- stellte	zusammen	Arbeiter/ -innen	Ange- stellte
			zusammen	Fach- arbeiter/ -innen ¹⁾				
Darunter: Weiblich								
A+B	Land- und Forstwirtsch.; Fischerei	1 344	782	347	562	140	48	92
C	Bergbau u. Gew. v. Steinen u. Erden	280	4	3	276	3	.	.
CA	Kohlenbergbau, Torfgew., Gew.v.Erdöl u.Erdgas usw	273	.	.	.	—	—	—
CB	Erzbergbau, Gew. v. Steinen u. Erden, sonst. Bergbau	7	.	.	.	3	.	.
D	Verarbeitendes Gewerbe	39 936	14 534	3 598	25 402	5 211	1 346	3 865
DA	Ernährungsgewerbe u. Tabakver- arbeitung	6 815	2 935	597	3 880	1 163	397	766
DB+DC	Textil- und Bekleidungsgewerbe; Ledergerwerbe	910	441	248	469	82	40	42
DD	Holzgewerbe (oh.H.v.Möbeln)	107	34	13	73	13	6	7
DE	Papier-, Verlags- u. Druck- gewerbe	7 352	1 751	404	5 601	1 022	221	801
DF	Kokerei, Mineralölverarbeitung, H. v. Brutstoffen	—	—	—	—	—	—	—
DG	Chemische Industrie	5 747	1 412	213	4 335	912	172	740
DH	H. v. Gummi- u. Kunststoffwaren	837	436	95	401	74	26	48
DI	Glasgewerbe, Keramik, Verarb. v. Steinen u. Erden	573	223	72	350	62	16	46
DJ	Metallerzg. u. -bearb., H. v. Metallerzeugnissen	2 090	855	139	1 235	189	33	156
DK	Maschinenbau	1 885	397	94	1 488	302	34	268
DL	H. v. Büromasch., DV-Gerät. u. -Einr.; Elektrotech. usw	11 523	5 244	1 546	6 279	1 126	332	794
DM	Fahrzeugbau	1 067	378	89	689	94	17	77
DN	H.v.Möbeln, Schmuck, Musikinstr. usw.; Recycling	1 030	428	88	602	172	52	120
E	Energie- und Wasserversorgung	3 407	152	71	3 255	338	8	330
F	Baugewerbe	7 963	1 049	282	6 914	1 485	334	1 151
45.2	dar. Hoch- und Tiefbau	3 044	301	86	2 743	435	51	384
G	Handel; Instandh. u. Rep. v. Kfz u. Gebrauchsgütern	74 751	8 764	2 676	65 987	30 079	2 865	27 214
51(o.51.1)	dar.: Großhandel	8 401	999	150	7 402	1 586	326	1 260
52	Einzelhandel	58 355	6 351	1 894	52 004	27 394	2 320	25 074
H	Gastgewerbe	21 337	14 860	2 992	6 477	5 842	4 744	1 098
I	Verkehr u. Nachrichtenübermittlung	19 715	4 972	1 511	14 743	3 243	1 458	1 785
60-63	Verkehr	14 186	2 421	446	11 765	1 731	452	1 279
64	Nachrichtenübermittlung	5 529	2 551	1 065	2 978	1 512	1 006	506
J	Kredit- und Versicherungsgewerbe	22 683	107	12	22 576	3 873	39	3 834
65	dar. Kreditgewerbe	14 491	35	4	14 456	2 710	13	2 697
K	Grundst.-, Wohnungswesen, Verm. bewegl. Sachen usw	96 816	23 880	2 231	72 936	24 305	12 223	12 082
74.1	dar. Rechtsberatung u.a	28 319	1 783	212	26 536	4 786	486	4 300
L+Q	Öffentliche Verwaltung u.ä.	67 874	4 430	631	63 444	14 248	976	13 272
75.1	dar.: Öffentl. Verwaltung	42 327	3 961	559	38 366	9 319	936	8 383
75.2	Öffentl. Sicherheit u.a.	4 155	348	54	3 807	280	24	256
M	Erziehung und Unterricht	33 328	3 806	517	29 522	11 129	1 073	10 056
N	Gesundheits-,Veterinär-u.Sozialwesen	110 526	11 464	1 975	99 062	35 204	4 989	30 215
85.1,85.2	Gesundheits- und Veterinärwesen	68 506	4 306	931	64 200	18 546	1 328	17 218
85.3	Sozialwesen	42 020	7 158	1 044	34 862	16 658	3 661	12 997
O	Erbringung sonst.öff.u.persönl. Dienstleistungen	45 892	12 813	4 918	33 079	11 510	3 024	8 486
P	Private Haushalte	858	532	72	326	349	234	115
Insgesamt ²⁾		546 761	102 155	21 838	444 606	146 966	33 363	113 603

1) Einschl. "Meister/-in bzw. Polier/-in". - 2) Einschl. Fälle ohne Angabe zur Wirtschaftsgliederung

9 Sozialversicherungspflichtig beschäftigte Auszubildende - am Arbeitsort Berlin - am 30.06.2003 nach Wirtschaftsabschnitten und -unterabschnitten, Geschlecht sowie Staatsangehörigkeit

Klassifikation der Wirtschaftszweige (WZ 2003)		Sozialversicherungspflichtig beschäftigte Auszubildende		Und zwar			
				Angestellte		ausländische Beschäftigte	
		insgesamt	weiblich	zusammen	weiblich	zusammen	weiblich
A+B	Land- und Forstwirtschaft; Fischerei	289	62	26	10	10	.
C	Bergbau u. Gew. v. Steinen u. Erden	63	14	28	12	.	.
CA	Kohlenbergbau, Torfgew., Gew. v. Erdöl u. Erdgas usw	63	14	28	12	.	.
CB	Erzbergbau, Gew. v. Steinen u. Erden, sonst. Bergbau	—	—	—	—	—	—
D	Verarbeitendes Gewerbe	5 273	1 896	2 041	1 249	137	43
DA	Ernährungsgewerbe u. Tabakverarbeitung	1 179	664	525	458	26	11
DB+DC	Textil- und Bekleidungsgewerbe; Ledergewerbe	53	29	.	.	.	—
DD	Holzgewerbe (oh.H.v.Möbeln)	50	5	.	.	.	—
DE	Papier-, Verlags- und Druckgewerbe	640	288	359	217	10	5
DF	Kokerei, Mineralölverarbeitung, H. v. Brutstoffen	—	—	—	—	—	—
DG	Chemische Industrie	442	247	337	206	11	5
DH	H. v. Gummi- u. Kunststoffwaren	87	14	23	13	3	.
DI	Glasgewerbe, Keramik, Verarb. v. Steinen u. Erden	85	26	24	11	.	.
DJ	Metallerzg. u. -bearb., H. v. Metallerzeugnissen	544	65	95	41	19	4
DK	Maschinenbau	323	41	67	33	7	.
DL	H. v. Büromasch., DV-Gerät. u. -Einr.; Elektrotech. usw	1 260	394	425	183	35	9
DM	Fahrzeugbau	318	60	116	48	19	4
DN	H.v.Möbeln, Schmuck, Musikinstr. usw.; Recycling	292	63	44	21	3	.
E	Energie- und Wasserversorgung	785	296	431	268	9	3
F	Baugewerbe	3 764	315	459	191	80	7
45.2	dar. Hoch- und Tiefbau	923	86	147	51	27	—
G	Handel; Instandh. u. Rep. v. Kfz u. Gebrauchsgütern	7 326	3 430	5 115	2 985	273	126
51(o.51.1)	dar.: Großhandel	641	239	554	230	20	5
52	Einzelhandel	4 507	2 834	3 838	2 468	186	111
H	Gastgewerbe	3 520	1 919	942	713	157	56
I	Verkehr u. Nachrichtenübermittlung	1 726	655	943	566	37	16
60-63	Verkehr	1 583	596	869	531	31	13
64	Nachrichtenübermittlung	143	59	74	35	6	3
J	Kredit- und Versicherungsgewerbe	1 522	829	1 519	826	18	12
65	dar. Kreditgewerbe	964	551	964	551	9	6
K	Grundst.-, Wohnungswesen, Verm. bewegl. Sachen usw	6 767	4 058	5 492	3 695	249	154
74.1	dar. Rechtsberatung u.a.	3 607	2 632	3 245	2 504	164	112
L+Q	Öffentliche Verwaltung u.ä.	4 063	2 600	3 621	2 462	79	57
75.1	dar.: Öffentl. Verwaltung	2 559	1 556	2 125	1 420	60	43
75.2	Öffentl. Sicherheit u.a.	91	69	88	69	—	—
M	Erziehung und Unterricht	8 182	2 980	3 531	2 162	613	192
N	Gesundheits-, Veterinär-u.Sozialwesen	8 367	6 308	7 198	5 944	484	321
85.1,85.2	Gesundheits- und Veterinärwesen	5 722	4 841	5 520	4 684	275	244
85.3	Sozialwesen	2 645	1 467	1 678	1 260	209	77
O	Erbringung sonst. öffentl. u. persönl. Dienstleistungen	4 969	3 142	1 840	1 125	285	164
P	Private Haushalte	3	3	.	.	—	—
Insgesamt ¹⁾		56 623	28 509	33 192	22 212	2 432	1 153

1) Einschl. Fälle ohne Angabe zur Wirtschaftsgliederung

10 Sozialversicherungspflichtig Beschäftigte - am Arbeitsort Berlin - am 30.06.2003 nach Wirtschaftsabschnitten, Altersgruppen, Stellung im Beruf und Bildungsabschlüssen

Wirtschaftsgliederung - Altersgruppen - Stellung im Beruf		Insgesamt ¹⁾	Darunter				ohne abgeschlossene Berufs- ausbildung
			mit abgeschlossener Berufsausbildung				
			zusammen	davon mit Abschluss an einer			
Berufsfach- / Fachschule ²⁾	Fachhoch- schule ³⁾	wissenschaftl. Hochschule, Universität ⁴⁾					
Insgesamt							
Land- und Forstwirtschaft; Fischerei		5 084	2 193	1 963	100	130	1 006
Produzierendes Gewerbe		197 452	127 129	102 657	9 758	14 714	28 777
Bergbau		788	236	149	9	78	14
Verarbeitendes Gewerbe		127 589	85 228	66 313	6 994	11 921	21 842
Energie- und Wasserversorgung		10 951	9 458	7 099	1 064	1 295	1 185
Baugewerbe		58 124	32 207	29 096	1 691	1 420	5 736
Handel, Gastgewerbe und Verkehr		245 149	138 607	126 869	4 581	7 157	34 901
Handel		134 449	82 137	75 675	2 038	4 424	17 751
Gastgewerbe		42 620	11 440	10 972	219	249	7 689
Verkehr und Nachrichtenübermittlungen		68 080	45 030	40 222	2 324	2 484	9 461
Sonstige Dienstleistungen		617 628	407 520	306 123	24 801	76 596	83 288
Kredit- und Versicherungsgewerbe		37 005	31 473	25 845	1 778	3 850	3 147
Grundstückswesen, Vermietung, Dienstleistungen für Unternehmen		196 446	108 818	75 122	8 929	24 767	24 673
Öffentliche Verwaltung u.ä.		100 342	82 341	66 763	5 034	10 544	13 341
Öffentliche und private Dienstleistungen (ohne öffentliche Verwaltung)		283 835	184 888	138 393	9 060	37 435	42 127
Altersgruppe	unter 20	26 225	1 695	1 668	22	5	19 651
	20 bis unter 25	91 179	32 668	31 616	612	440	33 587
	25 bis unter 30	107 786	59 576	49 016	2 569	7 991	15 947
	30 bis unter 40	307 685	207 797	161 942	11 427	34 428	25 608
	40 bis unter 50	292 297	203 111	160 927	12 592	29 592	27 695
	50 bis unter 55	120 034	84 974	67 071	5 608	12 295	12 893
	55 bis unter 60	80 862	57 958	45 880	4 124	7 954	8 815
	60 bis unter 65	35 630	26 176	18 454	2 204	5 518	3 414
	65 und älter	3 726	1 563	1 089	85	389	375
Arbeiter		351 448	157 330	154 758	849	1 723	78 227
Angestellte		713 976	518 188	382 905	38 394	96 889	69 758
Deutsche		997 681	655 735	523 430	38 379	93 926	131 361
Ausländer		67 743	19 783	14 233	864	4 686	16 624
Insgesamt ⁵⁾		1 065 424	675 518	537 663	39 243	98 612	147 985
darunter: weiblich							
Land- und Forstwirtschaft; Fischerei		1 344	760	644	42	74	221
Produzierendes Gewerbe		51 586	31 133	25 230	2 157	3 746	9 612
Bergbau		280	45	25	.	.	7
Verarbeitendes Gewerbe		39 936	23 619	19 177	1 414	3 028	8 638
Energie- und Wasserversorgung		3 407	2 895	2 124	.	.	394
Baugewerbe		7 963	4 574	3 904	364	306	573
Handel, Gastgewerbe und Verkehr		115 803	68 503	63 616	1 817	3 070	16 630
Handel		74 751	47 906	44 916	811	2 179	9 854
Gastgewerbe		21 337	6 209	5 954	130	125	4 317
Verkehr und Nachrichtenübermittlungen		19 715	14 388	12 746	876	766	2 459
Sonstige Dienstleistungen		377 977	255 558	208 145	13 078	34 335	46 543
Kredit- und Versicherungsgewerbe		22 683	19 270	16 519	1 017	1 734	1 956
Grundstückswesen, Vermietung, Dienstleistungen für Unternehmen		96 816	51 374	39 761	3 434	8 179	12 499
Öffentliche Verwaltung u.ä.		67 874	56 577	47 882	3 020	5 675	7 996
Öffentliche und private Dienstleistungen (ohne öffentliche Verwaltung)		190 604	128 337	103 983	5 607	18 747	24 092
Altersgruppe	unter 20	12 481	877	861	13	3	9 085
	20 bis unter 25	50 542	19 851	19 170	415	266	17 151
	25 bis unter 30	56 495	33 482	28 259	1 314	3 909	7 122
	30 bis unter 40	155 210	109 653	89 978	5 080	14 595	11 712
	40 bis unter 50	151 407	107 362	88 676	5 728	12 958	13 935
	50 bis unter 55	64 084	44 961	37 560	2 355	5 046	7 444
	55 bis unter 60	41 862	29 686	25 156	1 594	2 936	4 994
	60 bis unter 65	13 316	9 613	7 590	578	1 445	1 412
	65 und älter	1 364	504	415	17	72	158
Arbeiter		102 155	33 378	32 510	240	628	29 092
Angestellte		444 606	322 611	265 155	16 854	40 602	43 921
Deutsche		517 208	347 172	291 197	16 727	39 248	65 200
Ausländer		29 553	8 817	6 468	367	1 982	7 813
Zusammen ⁵⁾		546 761	355 989	297 665	17 094	41 230	73 013

1) Einschl. Fälle " mit unbekannter Ausbildung" bzw. "Angabe nicht möglich" oder "ohne Angabe". - 2) Einschl. abgeschlossene Lehr- oder Anlernausbildung. - 3) Einschl. Ingenieurschule. - 4) Einschl. Lehrerausbildung. - 5) Einschl. Fälle ohne Angabe zur Wirtschaftsgliederung.

11 Sozialversicherungspflichtig Beschäftigte - am Arbeitsort Berlin - am 30.06.2003 nach Berufsbereichen, ausgewählten Berufsgruppen, Geschlecht, Stellung im Beruf und Staatsangehörigkeit

Klassifikation der Berufe		Insgesamt	Und zwar				
			Arbeiter/ -innen ¹⁾	Angestellte ¹⁾	in berufl. Ausbildung	deutsche	ausländische
						Beschäftigte	
Insgesamt							
I. Pflanzenbauer,Tierzüchter, Fischereiberufe	01-06	11 044	9 539	1 505	1 102	10 313	731
darunter: Gartenbauer	05	9 472	8 293	1 179	1 001	8 793	679
II. Bergleute, Mineralgewinner	07-09	90	62	28	3	86	4
III. Fertigungsberufe	10-54	185 007	166 708	18 299	14 573	165 142	19 709
Steinbrecher, Baustoffhersteller	10-11	410	331	79	51	385	25
Keramiker, Glasmacher	12-13	711	620	91	36	662	49
Chemiearbeiter, Kunststoffverarbeiter	14-15	5 083	4 502	581	120	4 309	773
darunter: Chemiearbeiter	14	3 284	2 746	538	85	3 004	280
Papierhersteller, -verarbeiter, Drucker	16-17	6 315	5 414	901	263	5 812	500
darunter: Drucker	17	3 999	3 232	767	200	3 761	236
Holzaufbereiter, Holzwarenfertiger u.ä.	18	191	148	43	7	179	12
Metallerzeuger, Metallbearbeiter	19-24	7 018	6 735	283	157	6 019	998
darunter: Metallverformer (spanend)	22	3 336	3 264	72	104	2 850	485
Schlosser, Mechaniker u. zugeord. Berufe	25-30	45 261	40 741	4 520	5 050	43 133	2 110
darunter:							
Schlosser	27	15 345	14 746	599	906	14 444	897
Mechaniker	28	13 093	11 575	1 518	1 981	12 483	603
Elektriker	31	21 213	18 569	2 644	2 223	20 497	711
Montierer und Metallberufe, a.n.g.	32	9 134	8 846	288	24	6 951	2 181
Textil- und Bekleidungsberufe	33-36	2 109	1 769	340	126	1 803	306
darunter: Textilverarbeiter	35	1 786	1 495	291	113	1 561	225
Lederhersteller, Leder- und Fellverarbeiter	37	669	556	113	58	632	37
Ernährungsberufe	39-43	27 315	24 500	2 815	1 807	21 603	5 645
darunter:							
Back- und Konditorwarenhersteller	39	2 706	2 534	172	380	2 289	414
Fleisch- und Fischverarbeiter	40	1 688	1 120	568	140	1 405	281
Speisenbereiter	41	19 995	18 267	1 728	1 242	15 347	4 586
Bauberufe	44-47	17 659	16 455	1 204	1 093	15 233	2 408
darunter: Maurer, Betonbauer	44	5 331	4 755	576	527	4 792	536
Bau-, Raumausstatter, Polsterer	48-49	4 781	4 442	339	758	4 356	425
Tischler, Modellbauer	50	4 994	4 625	369	1 145	4 792	196
Maler, Lackierer und verwandte Berufe	51	8 171	7 790	381	1 441	7 699	467
Warenprüfer, Versandfertigmacher	52	6 991	5 572	1 419	37	5 997	988
Hilfsarbeiter o. nähere Tätigkeitsangabe	53	11 637	10 393	1 244	162	9 993	1 621
Maschinenisten u. zugehörige Berufe	54	5 345	4 700	645	15	5 087	257
IV. Technische Berufe	60-63	69 788	4 558	65 230	877	67 933	1 823
darunter:							
Ingenieure, Chemiker, Physiker, Mathematiker	60-61	28 921	765	28 156	107	28 040	862
darunter: Ingenieure	60	25 973	743	25 230	94	25 361	593
Techniker, technische Sonderfachkräfte	62-63	40 867	3 793	37 074	770	39 893	961
darunter: Techniker	62	33 613	3 173	30 440	370	32 890	714
V. Dienstleistungsberufe	68-93	783 349	164 952	618 397	32 583	738 561	44 133
darunter:							
Warenkaufleute	68	83 016	8 713	74 303	4 872	77 839	5 110
Dienstleistungskaufleute u. zugeh. Berufe	69-70	44 995	1 008	43 987	2 109	44 047	931
darunter: Bank- und Versicherungskaufleute	69	30 302	32	30 270	1 375	29 999	299
Verkehrsberufe	71-74	69 440	51 628	17 812	567	64 625	4 769
darunter:							
Berufe des Landverkehrs	71	37 959	30 295	7 664	216	35 772	2 163
Lagerverwalter, Lager-, Transportarbeiter	74	20 266	16 217	4 049	246	18 292	1 958
Organisations-, Verwaltungs-, Büroberufe	75-78	274 735	6 652	268 083	9 913	266 253	8 280
darunter: Bürofach-, Bürohilfskräfte	78	195 498	4 141	191 357	8 233	189 898	5 464
Ordnungs-, Sicherheitsberufe	79-81	33 367	22 223	11 144	850	31 619	1 724
Publizisten, Dolmetscher, Bibliothekare	82	10 180	104	10 076	203	9 661	504
Künstler und zugeordnete Berufe	83	11 385	1 399	9 986	523	10 381	984
Gesundheitsdienstberufe	84-85	91 792	4 969	86 823	7 220	88 133	3 585
darunter:							
Ärzte, Zahnärzte, Apotheker	84	11 994	704	11 290	903	11 591	396
Sozial- und Erziehungsberufe, a.n.g. Geistes- u. Naturwisschaftl. Berufe	86-89	88 669	3 925	84 744	1 473	84 464	4 110
darunter:							
Sozialpflegerische Berufe	86	54 585	3 533	51 052	1 216	52 706	1 825
Lehrer	87	20 851	245	20 606	67	19 518	1 309
Allgemeine Dienstleistungsberufe	90-93	75 770	64 331	11 439	4 853	61 539	14 136
darunter:							
Gästebetreuer	91	22 539	16 068	6 471	2 080	18 539	3 957
Reinigungsberufe	93	38 461	36 420	2 041	621	29 886	8 539
VI. Sonstige Berufe	97-99	16 146	5 629	10 517	7 485	14 782	1 343
Insgesamt		1 065 424	351 448	713 976	56 623	996 817	67 743

1) Einschl. der Personen in beruflicher Ausbildung.

Noch: 11 Sozialversicherungspflichtig Beschäftigte - am Arbeitsort Berlin - am 30.06.2003 nach Berufsbereichen, ausgewählten Berufsgruppen, Geschlecht, Stellung im Beruf und Staatsangehörigkeit

Klassifikation der Berufe		Insgesamt	Und zwar				
			Arbeiter/ -innen ¹⁾	Angestellte ¹⁾	in berufl. Ausbildung	deutsche	ausländische
						Beschäftigte	
Darunter: Weiblich							
I. Pflanzenbauer, Tierzüchter, Fischereiberufe	01-06	4 101	3 374	727	481	4 010	91
darunter: Gartenbauer	05	3 470	2 903	567	428	3 388	82
II. Bergleute, Mineralgewinner	07-09	19	3	16	.	.	.
III. Fertigungsberufe	10-54	33 883	28 567	5 316	1 724	29 193	4 670
Steinbrecher, Baustoffhersteller	10-11	69	31	38	.	.	.
Keramiker, Glasmacher	12-13	207	185	22	9	188	19
Chemiearbeiter, Kunststoffverarbeiter	14-15	1 729	1 423	306	31	1 548	181
darunter: Chemiearbeiter	14	1 412	1 116	296	31	1 311	101
Papierhersteller, -verarbeiter, Drucker	16-17	2 039	1 679	360	82	1 889	149
darunter: Drucker	17	1 065	748	317	57	1 019	45
Holzaufbereiter, Holzwarenfertiger u.ä.	18	38	10	28	4	35	3
Metallerzeuger, Metallbearbeiter	19-24	604	567	37	9	480	124
darunter: Metallverformer (spanend)	22	95	90	5	3	79	16
Schlosser, Mechaniker u. zugeord. Berufe	25-30	3 686	2 501	1 185	489	3 542	143
darunter:							
Schlosser	27	224	200	24	33	206	18
Mechaniker	28	929	788	141	71	863	66
Elektriker	31	1 352	1 000	352	108	1 259	93
Montierer und Metallberufe, a.n.g.	32	2 933	2 845	88	–	2 025	908
Textil- und Bekleidungsberufe	33-36	1 634	1 362	272	107	1 447	187
darunter: Textilverarbeiter	35	1 566	1 312	254	106	1 396	170
Lederhersteller, Leder- und Fellverarbeiter	37	255	181	74	17	248	7
Ernährungsberufe	39-43	12 023	10 904	1 119	424	10 129	1 883
darunter:							
Back- und Konditorwarenhersteller	39	713	673	40	107	605	108
Fleisch- und Fischverarbeiter	40	397	148	249	32	347	50
Speisenbereiter	41	9 889	9 123	766	273	8 298	1 580
Bauberufe	44-47	349	257	92	14	316	33
darunter: Maurer, Betonbauer	44	70	34	36	4	59	11
Bau-, Raumausstatter, Polsterer	48-49	233	133	100	49	225	8
Tischler, Modellbauer	50	288	245	43	174	280	8
Maler, Lackierer und verwandte Berufe	51	351	302	49	121	334	17
Warenprüfer, Versandfertigmacher	52	2 721	2 127	594	5	2 299	422
Hilfsarbeiter o. nähere Tätigkeitsangabe	53	3 202	2 670	532	69	2 718	477
Maschinisten u. zugehörige Berufe	54	170	145	25	.	.	.
IV. Technische Berufe	60-63	17 589	616	16 973	356	17 212	372
darunter:							
Ingenieure, Chemiker, Physiker, Mathematiker	60-61	5 099	140	4 959	30	4 946	152
darunter: Ingenieure	60	4 314	131	4 183	27	4 228	85
Techniker, technische Sonderfachkräfte	62-63	12 490	476	12 014	326	12 266	220
darunter: Techniker	62	7 851	204	7 647	91	7 744	104
V. Dienstleistungsberufe	68-93	483 889	68 028	415 861	22 436	459 680	23 863
darunter:							
Warenkaufleute	68	54 979	4 620	50 359	3 110	52 546	2 391
Dienstleistungskaufleute u. zugeh. Berufe	69-70	26 661	417	26 244	1 255	26 165	486
darunter: Bank- und Versicherungskaufleute	69	18 166	13	18 153	748	18 001	163
Verkehrsberufe	71-74	12 380	6 316	6 064	161	11 760	612
darunter:							
Berufe des Landverkehrs	71	3 201	1 589	1 612	100	3 105	94
Lagerverwalter, Lager-, Transportarbeiter	74	3 721	2 592	1 129	30	3 423	296
Organisations-, Verwaltungs-, Büroberufe	75-78	182 136	2 778	179 358	6 465	177 384	4 644
darunter: Bürofach-, Bürohilfskräfte	78	148 238	1 702	146 536	5 786	144 532	3 621
Ordnungs-, Sicherheitsberufe	79-81	8 412	5 368	3 044	375	7 728	674
Publizisten, Dolmetscher, Bibliothekare	82	5 863	50	5 813	120	5 572	285
Künstler und zugeordnete Berufe	83	4 558	355	4 203	245	4 177	372
Gesundheitsdienstberufe	84-85	76 854	3 323	73 531	6 187	73 869	2 927
darunter:							
Ärzte, Zahnärzte, Apotheker	84	6 831	324	6 507	491	6 626	202
Sozial- und Erziehungsberufe, a.n.g. Geistes- u. Naturwissensch. Berufe	86-89	62 364	3 041	59 323	1 071	59 809	2 505
darunter:							
Sozialpflegerische Berufe	86	44 808	2 912	41 896	942	43 371	1 403
Lehrer	87	11 556	93	11 463	39	10 872	673
Allgemeine Dienstleistungsberufe	90-93	49 682	41 760	7 922	3 447	40 670	8 967
darunter:							
Gästebetreuer	91	12 926	8 957	3 969	1 368	11 378	1 533
Reinigungsberufe	93	23 581	22 197	1 384	132	17 445	6 120
VI. Sonstige Berufe	97-99	7 280	1 567	5 713	.	.	.
Insgesamt		546 761	102 155	444 606	28 509	516 829	29 553

1) Einschl. der Personen in beruflicher Ausbildung.

12 Sozialversicherungspflichtig Beschäftigte - am Arbeitsort Berlin - am 30.06.2003 nach Berufsbereichen, ausgewählten Berufsgruppen, Geschlecht und Bildungsabschlüssen

Klassifikation der Berufe		Insgesamt ¹⁾	Darunter				ohne abgeschlossene Berufsausbildung
			mit abgeschlossener Berufsausbildung				
			zusammen	davon mit Abschluss an einer			
Berufsfach- / Fachschule ²⁾	Fachhochschule ³⁾	wissenschaftl. Hochschule, Universität ⁴⁾					
Insgesamt							
I. Pflanzenbauer, Tierzüchter, Fischereiberufe	01-06	11 044	5 359	4 893	187	279	2 867
darunter: Gartenbauer	05	9 472	4 295	3 917	163	215	2 555
II. Bergleute, Mineralgewinner	07-09	90	54	50	.	.	8
III. Fertigungsberufe	10-54	185 007	99 820	98 476	725	619	39 338
Steinbrecher, Baustoffhersteller	10-11	410	246	236	.	.	69
Keramiker, Glasmacher	12-13	711	395	383	8	4	176
Chemiearbeiter, Kunststoffverarbeiter	14-15	5 083	2 351	2 277	15	59	1 657
darunter: Chemiearbeiter	14	3 284	1 741	1 677	12	52	1 056
Papierhersteller, -verarbeiter, Drucker	16-17	6 315	3 474	3 406	37	31	1 617
darunter: Drucker	17	3 999	2 427	2 380	26	21	774
Holzaufbereiter, Holzwarenfertiger u.ä.	18	191	90	77	.	.	45
Metallerzeuger, Metallbearbeiter	19-24	7 018	4 602	4 557	26	19	1 248
darunter: Metallverformer (spanend)	22	3 336	2 437	2 415	13	9	409
Schlosser, Mechaniker u. zugeord. Berufe	25-30	45 261	30 398	30 135	181	82	6 353
darunter:							
Schlosser	27	15 345	11 126	11 065	46	15	1 822
Mechaniker	28	13 093	8 647	8 592	30	25	2 359
Elektriker	31	21 213	15 361	15 147	131	83	2 785
Montierer und Metallberufe, a.n.g.	32	9 134	4 113	4 090	12	11	3 630
Textil- und Bekleidungsberufe	33-36	2 109	1 062	1 039	12	11	418
darunter: Textilverarbeiter	35	1 786	939	927	7	5	315
Lederhersteller, Leder- und Fellverarbeiter	37	669	360	354	3	3	69
Ernährungsberufe	39-43	27 315	10 027	9 900	65	62	7 278
darunter:							
Back- und Konditorwarenhersteller	39	2 706	1 354	1 344	6	4	619
Fleisch- und Fischverarbeiter	40	1 688	930	912	4	14	342
Speisenbereiter	41	19 995	6 283	6 211	38	34	5 388
Bauberufe	44-47	17 659	7 731	7 658	43	30	2 699
darunter: Maurer, Betonbauer	44	5 331	2 982	2 958	19	5	604
Bau-, Raumausstatter, Polsterer	48-49	4 781	2 004	1 969	20	15	809
Tischler, Modellbauer	50	4 994	2 538	2 521	10	7	1 078
Maler, Lackierer und verwandte Berufe	51	8 171	4 580	4 559	17	4	1 477
Warenprüfer, Versandfertigmacher	52	6 991	3 246	3 039	87	120	2 236
Hilfsarbeiter o. nähere Tätigkeitsangabe	53	11 637	3 371	3 286	36	49	4 835
Maschinisten u. zugehörige Berufe	54	5 345	3 871	3 843	18	10	859
IV. Technische Berufe	60-63	69 788	57 589	29 874	12 223	15 492	2 627
darunter:							
Ingenieure, Chemiker, Physiker, Mathematiker	60-61	28 921	24 665	4 672	8 000	11 993	671
darunter: Ingenieure	60	25 973	21 917	4 448	7 729	9 740	605
Techniker, technische Sonderfachkräfte	62-63	40 867	32 924	25 202	4 223	3 499	1 956
darunter: Techniker	62	33 613	27 518	20 491	3 880	3 147	1 226
V. Dienstleistungsberufe	68-93	783 349	508 009	400 649	25 851	81 509	95 481
darunter:							
Warenkaufleute	68	83 016	52 599	49 332	1 250	2 017	10 619
Dienstleistungskaufleute u. zugeh. Berufe	69-70	44 995	34 747	28 898	1 868	3 981	3 939
darunter: Bank- und Versicherungskaufleute	69	30 302	26 645	21 858	1 548	3 239	2 519
Verkehrsberufe	71-74	69 440	35 546	34 708	438	400	14 481
darunter:							
Berufe des Landverkehrs	71	37 959	19 919	19 664	145	110	5 995
Lagervverwalter, Lager-, Transportarbeiter	74	20 266	8 215	7 940	123	152	6 728
Organisations-, Verwaltungs-, Büroberufe	75-78	274 735	197 395	147 962	13 680	35 753	24 696
darunter: Bürofach-, Bürohilfskräfte	78	195 498	137 449	117 247	7 204	12 998	20 193
Ordnungs-, Sicherheitsberufe	79-81	33 367	18 797	16 176	259	2 362	4 543
Publizisten, Dolmetscher, Bibliothekare	82	10 180	7 100	2 914	679	3 507	909
Künstler und zugeordnete Berufe	83	11 385	5 796	3 671	598	1 527	836
Gesundheitsdienstberufe	84-85	91 792	66 191	54 743	755	10 693	8 733
darunter:							
Ärzte, Zahnärzte, Apotheker	84	11 994	11 054	889	135	10 030	148
Sozial- und Erziehungsberufe, a.n.g. Geistes- u. Naturwissenschafft. Berufe	86-89	88 669	68 504	41 305	6 146	21 053	9 592
darunter:							
Sozialpflegerische Berufe	86	54 585	42 620	34 905	4 439	3 276	4 007
Lehrer	87	20 851	17 777	4 880	1 084	11 813	1 282
Allgemeine Dienstleistungsberufe	90-93	75 770	21 334	20 940	178	216	17 133
darunter:							
Gästebetreuer	91	22 539	6 283	6 105	88	90	3 641
Reinigungsberufe	93	38 461	8 466	8 389	30	47	10 597
VI. Sonstige Berufe	97-99	16 146	4 687	3 721	.	.	7 664
Insgesamt		1 065 424	675 518	537 663	39 243	98 612	147 985

1) Einschl. Ohne Fälle " mit unbekannter Ausbildung" bzw. "Angabe nicht möglich" oder "ohne Angabe". - 2) Einschl. abgeschlossene Lehr- oder Anlernausbildung. - 3) Einschl. Ingenieurschule. - 4) Einschl. Lehrerausbildung.

Noch: 12 Sozialversicherungspflichtig Beschäftigte - am Arbeitsort Berlin - am 30.06.2003 nach Berufsbereichen, ausgewählten Berufsgruppen, Geschlecht und Bildungsabschlüssen

Klassifikation der Berufe		Insgesamt ¹⁾	Darunter				ohne abgeschlossene Berufsausbildung
			mit abgeschlossener Berufsausbildung				
			zusammen	davon mit Abschluss an einer			
Berufsfach- / Fachschule ²⁾	Fachhochschule ³⁾	wissenschaftl. Hochschule, Universität ⁴⁾					
Darunter: Weiblich							
I. Pflanzenbauer, Tierzüchter, Fischereiberufe	01-06	4 101	2 230	2 014	69	147	947
darunter: Gartenbauer	05	3 470	1 802	1 622	64	116	819
II. Bergleute, Mineralgewinner	07-09	19	6	6	—	—	3
III. Fertigungsberufe	10-54	33 883	13 122	12 802	158	162	12 118
Steinbrecher, Baustoffhersteller	10-11	69	37	34	.	.	20
Keramiker, Glasmacher	12-13	207	82	79	.	.	66
Chemiearbeiter, Kunststoffverarbeiter	14-15	1 729	726	700	6	20	739
darunter: Chemiearbeiter	14	1 412	684	658	6	20	559
Papierhersteller, -verarbeiter, Drucker	16-17	2 039	950	926	15	9	665
darunter: Drucker	17	1 065	561	542	12	7	225
Holzaufbereiter, Holzwarenfertiger u.ä.	18	38	27	20	.	.	6
Metallerzeuger, Metallbearbeiter	19-24	604	171	162	5	4	326
darunter: Metallverformer (spanend)	22	95	50	43	4	3	32
Schlosser, Mechaniker u. zugeord. Berufe	25-30	3 686	2 060	1 984	50	26	683
darunter:							
Schlosser	27	224	123	120	.	.	66
Mechaniker	28	929	542	532	3	7	295
Elektriker	31	1 352	883	860	11	12	304
Montierer und Metallberufe, a.n.g.	32	2 933	634	630	.	.	1 753
Textil- und Bekleidungsberufe	33-36	1 634	872	858	8	6	303
darunter: Textilverarbeiter	35	1 566	841	832	5	4	284
Lederhersteller, Leder- und Fellverarbeiter	37	255	147	144	.	.	23
Ernährungsberufe	39-43	12 023	4 207	4 173	16	18	4 239
darunter:							
Back- und Konditorwarenhersteller	39	713	297	295	.	.	285
Fleisch- und Fischverarbeiter	40	397	230	228	.	.	136
Speisenbereiter	41	9 889	3 332	3 307	13	12	3 409
Bauberufe	44-47	349	135	123	5	7	126
darunter: Maurer, Betonbauer	44	70	30	28	.	.	11
Bau-, Raumausstatter, Polsterer	48-49	233	106	93	8	5	67
Tischler, Modellbauer	50	288	67	67	—	—	138
Maler, Lackierer und verwandte Berufe	51	351	136	135	.	.	109
Warenprüfer, Versandfertigmacher	52	2 721	1 003	962	14	27	1 009
Hilfsarbeiter o. nähere Tätigkeitsangabe	53	3 202	784	762	9	13	1 504
Maschinen u. zugehörige Berufe	54	170	95	90	.	.	38
IV. Technische Berufe	60-63	17 589	14 455	8 889	2 358	3 208	783
darunter:							
Ingenieure, Chemiker, Physiker, Mathematiker	60-61	5 099	4 235	877	1 190	2 168	123
darunter: Ingenieure	60	4 314	3 512	755	1 084	1 673	101
Techniker, technische Sonderfachkräfte	62-63	12 490	10 220	8 012	1 168	1 040	660
darunter: Techniker	62	7 851	6 654	4 782	965	907	261
V. Dienstleistungsberufe	68-93	483 889	324 065	272 305	14 388	37 372	55 778
darunter:							
Warenkaufleute	68	54 979	35 706	34 448	455	803	7 415
Dienstleistungskaufleute u. zugeh. Berufe	69-70	26 661	20 693	17 746	1 083	1 864	2 366
darunter: Bank- und Versicherungskaufleute	69	18 166	16 053	13 642	923	1 488	1 518
Verkehrsberufe	71-74	12 380	7 048	6 859	102	87	2 955
darunter:							
Berufe des Landverkehrs	71	3 201	1 885	1 850	28	7	697
Lagerverwalter, Lager-, Transportarbeiter	74	3 721	1 535	1 465	31	39	1 303
Organisations-, Verwaltungs-, Büroberufe	75-78	182 136	132 003	110 844	6 787	14 372	16 122
darunter: Bürofach-, Bürohilfskräfte	78	148 238	106 214	94 020	4 597	7 597	14 129
Ordnungs-, Sicherheitsberufe	79-81	8 412	3 925	2 957	64	904	1 370
Publizisten, Dolmetscher, Bibliothekare	82	5 863	4 228	1 958	499	1 771	499
Künstler und zugeordnete Berufe	83	4 558	2 281	1 517	245	519	325
Gesundheitsdienstberufe	84-85	76 854	54 996	48 580	639	5 777	7 232
darunter:							
Ärzte, Zahnärzte, Apotheker	84	6 831	6 117	711	112	5 294	95
Sozial- und Erziehungsberufe, a.n.g. Geistes- u. Naturwissenschftl. Berufe	86-89	62 364	49 499	33 938	4 406	11 155	5 582
darunter:							
Sozialpflegerische Berufe	86	44 808	35 739	30 155	3 354	2 230	3 055
Lehrer	87	11 556	9 979	3 002	763	6 214	702
Allgemeine Dienstleistungsberufe	90-93	49 682	13 686	13 458	108	120	11 912
darunter:							
Gästebetreuer	91	12 926	3 679	3 591	43	45	2 279
Reinigungsberufe	93	23 581	4 063	4 022	16	25	7 072
VI. Sonstige Berufe	97-99	7 280	2 111	1 649	121	341	3 384
Insgesamt		546 761	355 989	297 665	17 094	41 230	73 013

1) Einschl. Ohne Fälle " mit unbekannter Ausbildung" bzw. "Angabe nicht möglich" oder "ohne Angabe". - 2) Einschl. abgeschlossene Lehr- oder Anlernausbildung. - 3) Einschl. Ingenieurschule. - 4) Einschl. Lehrerausbildung.

13 Ausländische sozialversicherungspflichtig Beschäftigte - am Arbeitsort Berlin - am 30.06.2003 nach zusammengefassten Wirtschaftsabschnitten

Land der Staatsangehörigkeit	Ins-gesamt ¹⁾	Land- und Forstwirtschaft	Produzierendes Gewerbe	darunter		Handel, Gastgewerbe, Verkehr	Finanzierung, Vermietung , Unternehmensdienstleistungen	Öffentliche und private Dienstleister
				Verarbeitendes Gewerbe	Baugewerbe			
Insgesamt								
Europa	52 196	470	12 870	9 002	3 766	14 689	11 089	13 069
EU-Mitgliedsländer	11 200	46	1 833	1 279	509	3 677	2 180	3 462
Eurozone	9 444	36	1 575	1 073	466	3 317	1 788	2 727
Belgien	178	-	32	27	5	35	45	66
Finnland	227	-	17	14	3	33	38	139
Frankreich	1 587	4	276	208	55	458	319	530
Griechenland	1 642	.	252	186	63	654	.	371
Irland	142	.	.	.	3	33	139	52
Italien	2 304	4	315	215	98	1 289	270	425
Luxemburg	37	-	.	.	-	8	.	15
Niederlande	583	5	84	68	12	125	138	231
Österreich	1 581	4	284	221	53	384	338	571
Portugal	514	13	196	39	156	108	87	110
Spanien	649	3	100	79	18	190	139	217
Übrige EU-Mitgliedsländer	1 756	10	258	206	43	360	392	735
Dänemark	173	.	.	13	10	49	41	56
Großbritannien u. Nordirland	1 353	6	209	175	30	259	283	596
Schweden	230	.	.	18	3	52	68	83
Übrige Europäische Länder	40 996	424	11 037	7 723	3 257	11 012	8 909	9 607
Bosnien-Herzegowina	932	-	338	104	231	166	240	188
Bulgarien	724	8	78	51	24	274	168	196
Serbien und Montenegro	4 949	14	1 890	1 095	790	985	1 085	975
Kroatien	2 095	-	655	455	194	549	396	495
Mazedonien	542	.	.	30	109	278	60	63
Polen	3 879	30	659	419	235	959	883	1 346
Rumänien	361	4	39	26	13	104	103	111
Russische Föderation	1 968	4	189	132	54	473	536	763
Schweiz	397	.	.	34	.	59	77	220
Tschech. Republik	226	.	.	19	.	71	54	75
Türkei	22 342	348	6 536	5 042	1 471	6 441	4 733	4 282
Ungarn	427	4	130	86	41	88	87	118
Sonstige	2 154	9	318	230	83	565	487	775
Afrika	3 461	33	476	356	119	1 256	1 016	680
Ägypten	234	.	.	19	.	131	35	44
Algerien	129	-	30	25	5	45	26	28
Ghana	557	3	77	55	22	194	223	60
Marokko	310	3	44	41	3	116	84	63
Nigeria	288	.	.	17	.	136	88	36
Sonstige	1 943	25	275	199	75	634	560	449
Amerika	2 481	7	288	246	39	584	604	996
Brasilien	234	-	17	12	5	58	54	105
Chile	119	-	12	.	.	18	.	67
USA	1 061	.	142	126	13	189	.	489
Sonstige	1 067	.	117	.	.	319	.	335
Asien	9 476	44	1 031	792	234	4 301	1 949	2 146
China	695	.	.	57	.	344	137	144
Indien	378	-	49	.	.	180	70	79
Irak	283	-	35	12	23	124	69	55
Iran	991	.	.	59	15	416	170	328
Israel	313	.	.	10	.	70	51	174
Libanon	949	.	.	.	52	585	121	146
Thailand	946	7	83	63	20	434	293	128
Vietnam	1 566	21	183	157	25	839	377	146
Sonstige	3 355	11	425	342	81	1 309	661	946
Australien u. Ozeanien	129	20	30	67
Ausländer	67 743	556	14 675	10 405	4 159	20 850	14 688	16 958

1) Einschl. Fälle ohne Angabe zur Wirtschaftsgliederung

Noch: 13 Ausländische sozialversicherungspflichtig Beschäftigte - am Arbeitsort Berlin - am 30.06.2003 nach zusammengefassten Wirtschaftsabschnitten

Land der Staatsangehörigkeit	Ins-gesamt ¹⁾	Land- und Forstwirtschaft	Produzierendes Gewerbe	darunter		Handel, Gastgewerbe, Verkehr	Finanzierung, Vermietung , Unternehmensdienstleistungen	Öffentliche und private Dienstleister
				Verarbeitendes Gewerbe	Baugewerbe			
Darunter: Weiblich								
Europa	23 372	55	3 085	2 682	364	5 190	6 721	8 318
EU-Mitgliedsländer	4 739	9	447	387	43	1 195	1 015	2 072
Eurozone	3 989	8	380	327	41	1 059	864	1 678
Belgien	90	-	8	8	-	17	20	45
Finnland	184	-	12	.	.	24	28	120
Frankreich	686	-	86	71	10	156	133	311
Griechenland	714	-	67	60	6	236	200	211
Irland	64	-	7	.	.	12	11	34
Italien	718	-	57	52	5	277	129	255
Luxemburg	18	-	.	.	-	.	7	7
Niederlande	256	.	24	21	.	.	57	133
Österreich	742	.	.	60	6	163	153	354
Portugal	196	4	19	12	7	41	56	76
Spanien	321	-	28	25	3	91	70	132
Übrige EU-Mitgliedsländer	750	.	.	60	.	136	151	394
Dänemark	99	-	10	7	.	23	25	41
Großbritannien u. Nordirland	519	-	45	43	.	81	98	295
Schweden	132	.	.	10	-	32	28	58
Übrige Europäische Länder	18 633	46	2 638	2 295	321	3 995	5 706	6 246
Bosnien-Herzegowina	404	-	40	22	16	83	160	121
Bulgarien	374	4	29	21	6	132	91	118
Serbien und Montenegro	2 415	5	531	468	61	418	728	733
Kroatien	1 140	-	206	186	16	301	266	367
Mazedonien	109	-	12	4	8	30	32	35
Polen	2 505	8	221	181	38	587	625	1 063
Rumänien	200	.	.	7	.	57	59	71
Russische Föderation	1 130	.	.	55	15	277	294	484
Schweiz	209	-	13	13	-	29	39	128
Tschech. Republik	145	-	10	.	.	45	36	54
Türkei	8 558	20	1 367	1 226	136	1 640	3 066	2 465
Ungarn	156	.	.	.	3	43	25	72
Sonstige	1 288	3	112	94	17	353	285	535
Afrika	884	.	.	58	.	171	388	252
Ägypten	30	-	.	.	-	.	4	15
Algerien	20	-	3	.	.	.	7	8
Ghana	205	.	20	13	7	.	136	29
Marokko	69	-	11	11	-	20	20	18
Nigeria	39	.	.	-	.	8	19	10
Sonstige	521	-	34	30	3	113	202	172
Amerika	1 098	-	84	72	11	234	255	525
Brasilien	147	-	11	6	5	34	34	68
Chile	58	-	4	4	-	5	9	40
USA	398	-	38	37	-	46	92	222
Sonstige	495	-	31	25	6	149	120	195
Asien	4 129	26	289	248	39	1 533	1 107	1 170
China	288	-	23	23	-	126	71	68
Indien	75	-	3	3	-	24	15	33
Irak	54	-	21	10
Iran	333	-	11	9	.	80	58	184
Israel	123	-	.	-	.	.	11	87
Libanon	160	-	3	.	.	90	31	36
Thailand	793	.	74	56	18	327	278	108
Vietnam	852	20	49	46	3	434	254	95
Sonstige	1 451	.	.	107	13	409	368	549
Australien u. Ozeanien	70	-	4	4	-	11	14	41
Ausländer	29 553	83	3 533	3 064	426	7 139	8 485	10 306

1) Einschl. Fälle ohne Angabe zur Wirtschaftsgliederung

14 Ausländische sozialversicherungspflichtig Beschäftigte - am Arbeitsort Berlin - am 30.06.2003 nach Alter und Geschlecht

Land der Staatsangehörigkeit	Insgesamt	Davon im Alter von ... bis unter ... Jahren					
		unter 25	25 bis 30	30 bis 40	40 bis 50	50 bis 60	60 und älter
Insgesamt							
Europa	52 196	6 145	8 187	17 498	11 114	8 170	1 082
EU-Mitgliedsländer	11 200	787	1 607	3 747	2 659	2 089	311
Eurozone	9 444	705	1 390	3 159	2 199	1 726	265
Belgien	178	.	29	57	43	31	.
Finnland	227	6	23	43	47	104	4
Frankreich	1 587	85	254	614	350	259	25
Griechenland	1 642	150	254	528	393	256	61
Irland	142	.	22	54	31	19	.
Italien	2 304	228	343	781	550	345	57
Luxemburg	37	.	5	5	16	7	.
Niederlande	583	24	52	199	166	132	10
Österreich	1 581	95	184	461	356	416	69
Portugal	514	39	78	191	129	68	9
Spanien	649	45	146	226	118	89	25
Übrige EU-Mitgliedsländer	1 756	82	217	588	460	363	46
Dänemark	173	.	26	57	31	42	.
Großbritannien u. Nordirland	1 353	57	142	447	392	277	38
Schweden	230	.	49	84	37	44	.
Übrige Europäische Länder	40 996	5 358	6 580	13 751	8 455	6 081	771
Bosnien-Herzegowina	932	143	165	296	216	105	7
Bulgarien	724	231	178	159	97	53	6
Serbien und Montenegro	4 949	407	634	1 216	809	1 724	159
Kroatien	2 095	294	350	462	306	638	45
Mazedonien	542	81	119	219	79	39	5
Polen	3 879	411	628	1 101	1 153	548	38
Rumänien	361	.	87	125	63	31	.
Russische Föderation	1 968	181	382	638	501	241	25
Schweiz	397	17	49	152	95	72	12
Tschech. Republik	226	.	56	68	32	39	.
Türkei	22 342	3 261	3 418	8 505	4 545	2 179	434
Ungarn	427	12	60	98	141	108	8
Sonstige	2 154	240	454	712	418	304	26
Afrika	3 461	280	619	1 603	750	183	26
Ägypten	234	.	32	111	66	12	.
Algerien	129	5	16	51	37	14	6
Ghana	557	14	36	227	239	38	3
Marokko	310	.	75	154	36	16	.
Nigeria	288	.	42	167	57	6	.
Sonstige	1 943	208	418	893	315	97	12
Amerika	2 481	139	315	935	691	324	77
Brasilien	234	31	36	93	55	16	3
Chile	119	6	8	43	30	27	5
USA	1 061	30	84	352	349	191	55
Sonstige	1 067	72	187	447	257	90	14
Asien	9 476	1 052	1 521	3 358	2 485	949	111
China	695	92	171	244	147	36	5
Indien	378	.	87	127	62	64	.
Irak	283	.	50	99	70	15	.
Iran	991	53	55	254	437	171	21
Israel	313	40	50	84	65	66	8
Libanon	949	174	171	388	169	41	6
Thailand	946	86	110	296	352	96	6
Vietnam	1 566	122	143	673	550	71	7
Sonstige	3 355	405	684	1 193	633	389	51
Australien u. Ozeanien	129	5	31	54	19	15	5
Ausländer	67 743	7 621	10 673	23 448	15 059	9 641	1 301

Noch: 14 Ausländische sozialversicherungspflichtig Beschäftigte - am Arbeitsort Berlin - am 30.06.2003 nach Alter und Geschlecht

Land der Staatsangehörigkeit	Insgesamt	Davon im Alter von ... bis unter ... Jahren					
		unter 25	25 bis 30	30 bis 40	40 bis 50	50 bis 60	60 und älter
Darunter: Weiblich							
Europa	23 372	2 754	3 535	7 347	5 121	4 236	379
EU-Mitgliedsländer	4 739	359	712	1 481	1 117	974	96
Eurozone	3 989	312	603	1 256	935	801	82
Belgien	90	12	15	30	21	12	-
Finnland	184	.	.	28	35	.	.
Frankreich	686	46	124	244	148	117	7
Griechenland	714	73	93	208	173	145	22
Irland	64	8	9	25	16	6	-
Italien	718	80	111	264	169	82	12
Luxemburg	18	.	.	3	10	.	.
Niederlande	256	14	23	71	63	81	4
Österreich	742	44	95	205	191	186	21
Portugal	196	13	28	66	48	36	5
Spanien	321	16	87	112	61	36	9
Übrige EU-Mitgliedsländer	750	47	109	225	182	173	14
Dänemark	99	.	14	26	23	29	.
Großbritannien u. Nordirland	519	33	69	161	138	110	8
Schweden	132	.	26	38	21	34	.
Übrige Europäische Länder	18 633	2 395	2 823	5 866	4 004	3 262	283
Bosnien-Herzegowina	404	64	72	123	92	50	3
Bulgarien	374	.	80	85	48	25	.
Serbien und Montenegro	2 415	169	255	526	462	936	67
Kroatien	1 140	151	166	229	180	398	16
Mazedonien	109	.	21	29	15	14	.
Polen	2 505	235	423	774	727	329	17
Rumänien	200	.	51	64	34	17	.
Russische Föderation	1 130	92	226	391	292	121	8
Schweiz	209	15	23	75	56	36	4
Tschech. Republik	145	15	34	44	22	27	3
Türkei	8 558	1 322	1 188	3 027	1 773	1 108	140
Ungarn	156	6	32	54	19	41	4
Sonstige	1 288	131	252	445	284	160	16
Afrika	884	107	165	381	190	.	.
Ägypten	30	.	3	10	9	.	-
Algerien	20	.	3	8	5	.	.
Ghana	205	6	16	89	82	12	-
Marokko	69	7	20	27	11	4	-
Nigeria	39	.	7	19	6	.	-
Sonstige	521	82	116	228	77	18	-
Amerika	1 098	77	162	425	261	144	29
Brasilien	147	18	20	59	38	.	.
Chile	58	5	5	19	15	.	.
USA	398	15	40	130	111	79	23
Sonstige	495	39	97	217	97	42	3
Asien	4 129	404	619	1 416	1 208	459	23
China	288	42	70	107	52	17	-
Indien	75	7	14	13	25	.	.
Irak	54	9	9	19	15	.	.
Iran	333	17	19	106	147	.	.
Israel	123	10	13	26	36	35	3
Libanon	160	58	21	47	22	.	.
Thailand	793	48	86	243	325	86	5
Vietnam	852	65	93	361	294	.	.
Sonstige	1 451	148	294	494	292	214	9
Australien u. Ozeanien	70	4	19	27	9	.	.
Ausländer	29 553	3 346	4 500	9 596	6 789	4 888	434

15 Ausländische sozialversicherungspflichtig Beschäftigte - am Arbeitsort Berlin - am 30.06.2003 nach Stellung im Beruf und Geschlecht

Land der Staatsangehörigkeit	Insgesamt			Arbeiter			Angestellte		
	insgesamt	männlich	weiblich	zusammen	männlich	weiblich	zusammen	männlich	weiblich
Europa	52 196	28 824	23 372	33 204	20 977	12 227	18 992	7 847	11 145
EU-Mitgliedsländer	11 200	6 461	4 739	4 675	3 367	1 308	6 525	3 094	3 431
Eurozone	9 444	5 455	3 989	4 220	3 032	1 188	5 224	2 423	2 801
Belgien	178	88	90	41	30	11	137	58	79
Finnland	227	43	184	27	.	.	200	35	165
Frankreich	1 587	901	686	460	373	87	1 127	528	599
Griechenland	1 642	928	714	1 095	669	426	547	259	288
Irland	142	78	64	37	24	13	105	54	51
Italien	2 304	1 586	718	1 492	1 191	301	812	395	417
Luxemburg	37	19	18	5	.	.	32	15	17
Niederlande	583	327	256	105	70	35	478	257	221
Österreich	1 581	839	742	359	255	104	1 222	584	638
Portugal	514	318	196	357	256	101	157	62	95
Spanien	649	328	321	242	152	90	407	176	231
Übrige EU-Mitgliedsländer	1 756	1 006	750	455	335	120	1 301	671	630
Dänemark	173	74	99	43	20	23	130	54	76
Großbritannien u. Nordirland	1 353	834	519	375	294	81	978	540	438
Schweden	230	98	132	37	21	16	193	77	116
Übrige Europäische Länder	40 996	22 363	18 633	28 529	17 610	10 919	12 467	4 753	7 714
Bosnien-Herzegowina	932	528	404	666	415	251	266	113	153
Bulgarien	724	350	374	355	191	164	369	159	210
Serbien und Montenegro	4 949	2 534	2 415	3 857	2 142	1 715	1 092	392	700
Kroatien	2 095	955	1 140	1 384	722	662	711	233	478
Mazedonien	542	433	109	460	389	71	82	44	38
Polen	3 879	1 374	2 505	2 040	946	1 094	1 839	428	1 411
Rumänien	361	161	200	168	85	83	193	76	117
Russische Föderation	1 968	838	1 130	682	325	357	1 286	513	773
Schweiz	397	188	209	44	26	18	353	162	191
Tschech. Republik	226	81	145	83	39	44	143	42	101
Türkei	22 342	13 784	8 558	17 587	11 714	5 873	4 755	2 070	2 685
Ungarn	427	271	156	214	180	34	213	91	122
Sonstige	2 154	866	1 288	989	436	553	1 165	430	735
Afrika	3 461	2 577	884	2 462	1 904	558	999	673	326
Ägypten	234	204	30	162	151	11	72	53	19
Algerien	129	109	20	90	80	10	39	29	10
Ghana	557	352	205	481	305	176	76	47	29
Marokko	310	241	69	186	149	37	124	92	32
Nigeria	288	249	39	226	199	27	62	50	12
Sonstige	1 943	1 422	521	1 317	1 020	297	626	402	224
Amerika	2 481	1 383	1 098	824	531	293	1 657	852	805
Brasilien	234	87	147	72	24	48	162	63	99
Chile	119	61	58	39	21	18	80	40	40
USA	1 061	663	398	215	186	29	846	477	369
Sonstige	1 067	572	495	498	300	198	569	272	297
Asien	9 476	5 347	4 129	6 264	3 762	2 502	3 212	1 585	1 627
China	695	407	288	379	235	144	316	172	144
Indien	378	303	75	207	185	22	171	118	53
Irak	283	229	54	210	178	32	73	51	22
Iran	991	658	333	435	363	72	556	295	261
Israel	313	190	123	89	61	28	224	129	95
Libanon	949	789	160	775	671	104	174	118	56
Thailand	946	153	793	797	120	677	149	33	116
Vietnam	1 566	714	852	1 279	604	675	287	110	177
Sonstige	3 355	1 904	1 451	2 093	1 345	748	1 262	559	703
Australien u. Ozeanien	129	59	70	18	10	8	111	49	62
Ausländer	67 743	38 190	29 553	42 772	27 184	15 588	24 971	11 006	13 965

Datenangebot aus dem Sachgebiet

Datenangebot

Die in diesem Bericht enthaltenen Tabellen geben die gängigsten Kombinationen der aufgelisteten Merkmale wieder. Für den Informationsbedarf, der damit nicht abgedeckt werden kann, werden **Sonderauswertungen** erstellt. Die Merkmale und deren Gliederung sind auf Seite 7 dieses Berichtes dargestellt.

Lieferung

Bestellte Tabellen oder Daten werden kurzfristig entweder als Ausdruck oder als Excel-Datei (Version 4 bis 97) erstellt. Die Lieferung der Ergebnisse erfolgt dann entweder über **E-Mail** oder **Fax** (bis maximal 10 Seiten) bzw. als **Ausdruck, Diskette** oder **CD-ROM** durch die Post. Selbstabholer können die Ergebnisse direkt beim Statistischen Landesamt abholen.

Kosten

Die Leistungen sind nach den geltenden Kostenrichtlinien des Statistischen Landesamtes grundsätzlich kostenpflichtig. Ausgenommen davon sind unmittelbare Berliner Landesbehörden (z. B. Senatsverwaltungen und Bezirksämter), Mitglieder des Abgeordnetenhauses, Berliner Mitglieder des Bundestages und des Europäischen Parlaments, Journalisten sowie Dienststellen, Behörden und Ämter, mit denen ein Schriftenaustausch besteht. Die Kosten für Standardtabellen sind in dem entsprechenden Abschnitt angegeben. Kosten für andere Auswertungen werden nach Aufwand berechnet. Die Zahlung erfolgt auf Rechnung, die Zahlungsfrist beträgt vier Wochen.

Information und Beratung

Nähere Auskünfte zu Information und Beratung finden Sie auf Seite 2:

Weitere Veröffentlichungen zum Thema

Statistische Berichte

Erwerbstätigkeit

- Bruttoinlandsprodukt und Erwerbstätigkeit
jährlich, 36 Seiten
6,00 EUR
Bestell-Nr.: 370.1

Allgemeines Informationsangebot

Datenmaterial auf Papier, Diskette oder im Internet zu folgenden Themen:

- Gebiet (regionales Bezugssystem)
- Bevölkerung und Bevölkerungsbewegung (Geburten, Sterbefälle, Zu- und Fortzüge)
- Mikrozensus (Haushalte, Familien, Sozialstruktur)
- Gesundheitswesen
- Wahlen (Ergebnisse)
- Allgemeinbildendes und berufliches Schulwesen (Einrichtungen, Schüler)
- Kultur, Freizeit, Sport
- Hochschulen (Fach- und Hochschulen, Universitäten, Studenten)
- Rechtspflege
- Öffentliche Sozialleistungen (Jugendhilfe, Sozialhilfe, Wohngeld)
- Polizeiliche Kriminalitätsstatistik, Verkehr
- Verarbeitendes Gewerbe
- Bautätigkeit und Wohnungen
- Handel, Gastgewerbe
- Verdienste, Handwerk
- Landwirtschaft, Umwelt, Energie- und Wasserversorgung
- Volkswirtschaftliche Gesamtrechnungen
- Öffentliche Finanzen, Personal im Öffentlichen Dienst
- Preise, laufende Wirtschaftsrechnungen
- Steuern
- Unternehmen und Arbeitsstätten, Unternehmensregister

Veröffentlichungen

Statistisches Jahrbuch

Kompodium zu Berlin in Jahresdaten aus allen Bereichen der amtlichen Statistik

Monatschrift

Beiträge zu Methodik und Ergebnissen statistischer Erhebungen

Statistische Berichte

Tabellen und Kurzerläuterungen zu Ergebnissen der verschiedenen Sachgebiete der amtlichen Statistik

Faltblätter

Informationen kurz und knapp zum Tourismus, zur Umwelt, zu Bildung und Kultur, zum Mikrozensus

Verzeichnis

der Veröffentlichungen

Überblick über alle vom Statistischen Landesamt Berlin herausgegebenen Veröffentlichungen auf Papier, Diskette und CD.

Bestellung

Statistisches Landesamt Berlin
- Vertrieb -
10306 Berlin

Firma bzw. Name, Vorname

Ansprechpartner/in

Straße, Hausnummer

Postleitzahl, Ort

Telefon einschl. Vorwahl

Telefax einschl. Vorwahl

E-Mail

Anzahl	Bestell-Nr.	Bezeichnung	Zeitraum	Einzelpreis

Bestellmöglichkeiten:

An obenstehende Adresse
Telefon: 030 - 9021 3434
Fax: 030 - 9021 3655
E-Mail: info@statistik-berlin.de

Liefermöglichkeiten:

Postversand und Rechnung (zzgl. Versandkostenpauschale)
Fax (max. 10 Seiten)
E-Mail (max. 2 MB)

Datum

Unterschrift

Liefer- und Zahlungsbedingungen für Produkte und Leistungen des Statistischen Landesamtes Berlin

Allgemeines

Allgemeine Geschäftsbedingungen des Bestellers sind ausgeschlossen. Die Lieferungen des Statistischen Landesamtes Berlin unterliegen nicht der Umsatz-(Mehrwert-)steuerpflicht. Aufträge für Sonderauswertungen werden nur angenommen, wenn sie ohne Zurückstellen gesetzlicher Aufgaben zu erledigen sind. Sonderauswertungen und Aufträge mit einem Wert von mehr als 25,00 EUR werden erst bearbeitet, wenn der Besteller den Auftrag schriftlich erteilt. Das Statistische Landesamt Berlin haftet nicht für Schäden, die aus der Verwendung der Produkte entstehen, außer für solche Schäden, die auf einer grob fahrlässigen Vertragsverletzung beruhen. Erfüllungsort ist Berlin. Gerichtsstand ist – je nach Zuständigkeit – das Amtsgericht Lichtenberg bzw. das Landgericht Berlin.

Abonnements

Regelmäßig erscheinende Veröffentlichungen können im Abonnement bezogen werden. Die Kündigung von Abonnements ist zum 30.6. oder 31.12. eines jeden Jahres mit einer Frist von sechs Wochen möglich und bedarf der Schriftform.

Es gelten die jeweils aktuellen Preise, auch wenn sie während der Vertragslaufzeit geändert werden.

Lieferung / Versandkosten

Die Lieferung erfolgt auf Rechnung und Gefahr des Bestellers. Richtig erfolgte Lieferungen werden nicht umgetauscht oder zurückgenommen. Beanstandungen wegen unrichtiger oder unvollständiger Sendung müssen innerhalb von 14 Tagen nach Empfang der Lieferung geltend gemacht werden. Bei entgeltpflichtigen Produkten trägt der Besteller auch die Versandkosten (mindestens 1,50 EUR).

Rechnungen / Mahnungen

Der Rechnungsbetrag ist innerhalb von 4 Wochen ohne jeglichen Abzug auf eines der in der Rechnung angegebenen Konten – unter Angabe des Buchungs- und Kassenzzeichens – zu überweisen. Rechnungen für Abonnements werden jeweils zum Quartalsende ausgestellt. Die Lieferung bleibt bis zur vollständigen Bezahlung Eigentum des Landes Berlin. Für den Fall des Verzugs entsteht dem Statistischen Landesamt Berlin ein Anspruch auf Zahlung von Verzugszinsen von 5 v.H. über dem jeweils geltenden Basiszinssatz der Deutschen Bundesbank sowie Ersatz des sonst nachweisbaren Verzugschadens. Für jede Mahnung, die nach Eintritt des Verzugs ergeht, sind dem Statistischen Landesamt Berlin Bearbeitungs-, Porto- und Vordruckkosten pauschal in Höhe von 7,50 EUR zu ersetzen.

Weitergabe der Daten

Die Urheberrechte an den Produkten und Leistungen liegen beim Land Berlin, vertreten durch den Direktor des Statistischen Landesamtes Berlin. Eine Vervielfältigung und Veröffentlichung, auch auszugsweise, ist nur mit der Quellenangabe "Statistisches Landesamt Berlin" gestattet. Eine Weitergabe der übermittelten Daten auf maschinenlesbaren Datenträgern oder in elektronischen Netzen bedarf der vorherigen schriftlichen Genehmigung durch das Statistische Landesamt Berlin; die elektronische Form genügt nicht.