

Statistischer Bericht

*A VI 5 - vj 1/03

Sozialversicherungspflichtig Beschäftigte am Arbeitsort Berlin 31. März 2003

(vorläufige Ergebnisse - Dateistand September 2003)

Arbeiter / Angestellte
Vollzeit- / Teilzeitbeschäftigung
Deutsche / Ausländer
Beschäftigung nach Wirtschaftsbereichen

Sozialversicherungspflichtig Beschäftigte am Quartalsende

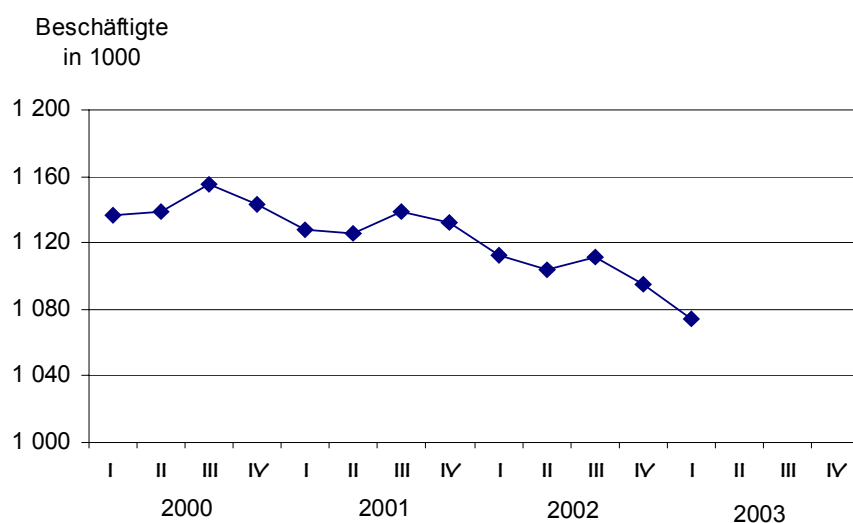

Information und Beratung

Wir über uns

Der Auftrag des Statistischen Landesamtes Berlin ist im Berliner Landesstatistikgesetz vom 9. Dezember 1992 definiert. Das Amt hat entsprechend den Grundsätzen der Neutralität, Objektivität und wissenschaftlichen Unabhängigkeit Daten unter Verwendung neuester wissenschaftlicher Erkenntnisse, sachgerechter Methoden und Informationstechniken zu sammeln und für die Darstellung politischer, gesellschaftlicher, wirtschaftlicher und ökologischer Zusammenhänge aufzuschlüsseln.

So erreichen Sie uns

Das **Statistische Landesamt Berlin** befindet sich im „Bildungs- und Verwaltungszentrum Friedrichsfelde“ im Bezirk Lichtenberg (Nähe Tierpark Friedrichsfelde).

**Statistisches Landesamt Berlin
Alt-Friedrichsfelde 60
10315 Berlin**

Verkehrsverbindungen:

U-Bahn, Linie U 5 bis Bahnhof „Friedrichsfelde“ (Anschluss Bus 108 bis Haltestelle „Bildungs- und Verwaltungszentrum“),

S-Bahn, Linien S 5, S 7, S 75 bis Bahnhof „Friedrichsfelde-Ost“ (Anschluss Bus 392 bis Haltestelle „Bildungs- und Verwaltungszentrum“),

Straßenbahn, Linien 26, 27, 28 bis Haltestelle „Am Tierpark“,

Bus, Linien 108, 392 bis Haltestelle „Bildungs- und Verwaltungszentrum“ oder Linien 194, 291 bis Haltestelle „Am Tierpark / Alfred-Kowalke-Straße“.

Veröffentlichungen

Sie können alle Publikationen des Statistischen Landesamtes in unserer **Bibliothek** einsehen.

Öffnungszeiten:

montags bis mittwochs

von 9 bis 15 Uhr,

donnerstags

von 9 bis 17 Uhr

und freitags

von 9 bis 14 Uhr.

Telefon: (030) 9021 3540.

Hier stehen darüber hinaus auch die Veröffentlichungen der anderen Statistischen Ämter der Länder und des Bundes zur Verfügung, ebenso internationale Publikationen, insbesondere Standardwerke zur statistischen Methodenlehre und zu Wirtschafts- und Sozialwissenschaften.

Ein aktuelles Verzeichnis unserer Veröffentlichungen ist bei der

Zentralen Information und Beratung zu erhalten.

Im **Internet** ist das Statistische Landesamt Berlin darüber hinaus mit Eckdaten für Berlin und Online-Datenbanken vertreten:

www.statistik-berlin.de

Informationen

zu dieser Veröffentlichung

Fachbereich Volkswirtschaftliche Gesamtrechnungen - Erwerbstätigkeit:

Telefon: (030) 9021 3472/3740

Telefax: (030) 51 58 83 06

E-Mail:

vgr.aussenhandel@statistik-berlin.de

Auskunftsstelle:

Zentrale Information und Beratung,
Haus 3, Erdgeschoss

Zimmer 3.005,

Telefon: (030) 9021 3434

Telefax: (030) 9021 3655

E-Mail: info@statistik-berlin.de

Zeichenerklärung

- nichts vorhanden
- () Aussagewert ist eingeschränkt
- . Zahlenwert unbekannt oder geheimgehalten
- x Tabellenfach gesperrt, weil Aussage nicht sinnvoll
- / Zahlenwert nicht sicher genug
- 0 weniger als die Hälfte von 1 in der letzten besetzten Stelle, jedoch mehr als nichts
- p vorläufige Zahl
- ... Angabe fällt später an
- r berichtigte Zahl
- s geschätzte Zahl

Inhaltsverzeichnis

	Seite
Information und Beratung	2
Erläuterungen	4
Allgemeine Hinweise	4
Definitionen	5
Erhebungsmerkmale	7
Ergebnisse kurz gefasst	8
Datenangebot aus dem Sachgebiet	31
Datenangebot	31
Lieferung	31
Kosten	31
Information und Beratung	31
Weitere Veröffentlichungen zum Thema	31
Allgemeines Informationsangebot	31
Bestellung	32
Liefer- und Zahlungsbedingungen	32
Tabellen	
1 Strukturdaten über sozialversicherungspflichtig Beschäftigte - am Arbeitsort Berlin - am 31.03.2003	9
2 Sozialversicherungspflichtig Beschäftigte - am Arbeitsort Berlin - 1993 bis 2003 nach Stellung im Beruf und Geschlecht	10
3 Sozialversicherungspflichtig Beschäftigte - am Arbeitsort Berlin - 1993 bis 2003 nach Staatsangehörigkeit und Geschlecht	11
4 Sozialversicherungspflichtig Beschäftigte - am Arbeitsort Berlin - 1993 bis 2003 nach Vollzeit- und Teilzeitbeschäftigung sowie Geschlecht	12
5 Sozialversicherungspflichtig Beschäftigte - am Arbeitsort Berlin - am 31.03.2003 nach Wirtschaftsabschnitten und -unterabschnitten, Geschlecht, Stellung im Beruf sowie Staatsangehörigkeit	13
6 Sozialversicherungspflichtig Beschäftigte - am Arbeitsort Berlin - am 31.03.2003 nach zusammengefassten Wirtschaftsbereichen, Stellung im Beruf und Altersgruppen	14
7 Sozialversicherungspflichtig Beschäftigte - am Arbeitsort Berlin - am 31.03.2003 nach zusammengefassten Wirtschaftsabschnitten, Staatsangehörigkeit und Altersgruppen	16
8 Sozialversicherungspflichtig Beschäftigte - am Arbeitsort Berlin - am 31.03.2003 nach Wirtschaftsabschnitten, -unterabschnitten, Teilzeitbeschäftigung, Stellung im Beruf	18
9 Sozialversicherungspflichtig beschäftigte Auszubildende - am Arbeitsort Berlin - am 31.03.2003 nach Wirtschaftsabschnitten und -unterabschnitten, Geschlecht sowie Staatsangehörigkeit	20
10 Sozialversicherungspflichtig Beschäftigte - am Arbeitsort Berlin - am 31.03.2003 nach Wirtschaftsabschnitten, Altersgruppen, Stellung im Beruf und Bildungsabschlüssen	21
11 Sozialversicherungspflichtig Beschäftigte - am Arbeitsort Berlin - am 31.03.2003 nach Berufsbereichen, ausgewählten Berufsgruppen, Geschlecht, Stellung im Beruf und Staatsangehörigkeit	22
12 Sozialversicherungspflichtig Beschäftigte - am Arbeitsort Berlin - am 31.03.2003 nach Berufsbereichen, ausgewählten Berufsgruppen, Geschlecht und Bildungsabschlüssen	24
13 Ausländische sozialversicherungspflichtig Beschäftigte - am Arbeitsort Berlin - am 31.03.2003 nach zusammengefassten Wirtschaftsabschnitten	26
14 Ausländische sozialversicherungspflichtig Beschäftigte - am Arbeitsort Berlin - am 31.03.2003 nach Alter und Geschlecht	28
15 Ausländische sozialversicherungspflichtig Beschäftigte - am Arbeitsort Berlin - am 31.03.2003 nach Stellung im Beruf und Geschlecht	30
Impressum	
Berliner Statistik	
Statistischer Bericht	
*A VI 5 - vj 1/03	
* Bericht enthält Angaben, die alle Statistischen Landesämter für ihren Bereich unter gleicher Kennziffer veröffentlichen	
Herausgeber	
Statistisches Landesamt Berlin	
Alt-Friedrichsfelde 60	
10315 Berlin	
Erscheinungsfolge	
vierteljährlich	
Preis	
6,00 EUR	
Bestell Nr.	
110.11	
© Statistisches Landesamt Berlin	
Für nichtgewerbliche Zwecke sind Vervielfältigung und unentgeltliche Verbreitung, auch auszugsweise, nur mit Quellenangabe gestattet. Die Verbreitung, auch auszugsweise, über elektronische Systeme/Datenträger bedarf der vorherigen Zustimmung. Alle übrigen Rechte bleiben vorbehalten.	

Erläuterungen

Allgemeine Hinweise

Vorbemerkung

In diesem Statistischen Bericht werden Ergebnisse der sozialversicherungspflichtig Beschäftigten am Arbeitsort Berlin zum Stichtag 31.03.2003 dargestellt. Grundlage hierfür ist die Datenauswertung des Statistischen Bundesamtes aus der Beschäftigtenstatistik der Bundesanstalt für Arbeit mit Stand September 2003.

Die aus dem neuen Data-Warehouse-Verfahren ermittelten Ergebnisse gelten jetzt grundsätzlich für einen Zeitraum von 3 Jahren (ab dem jeweiligen Berichtsstichtag) als "vorläufig" und können - bei erkennbar wichtigem Berichtigungsbedarf - binnen dieses Zeitraums von der Bundesanstalt für Arbeit korrigiert werden.

Aufgabe und Ziel der Statistik

Die Beschäftigtenstatistik, die auf den Daten der Bundesanstalt für Arbeit im Rahmen des integrierten Meldeverfahrens zur Sozialversicherung basiert, spielt im Gesamtsystem der Erwerbstätigkeitsstatistiken eine wichtige Rolle, weil sie knapp 80 % der Erwerbstätigen umfasst.

Mit diesem Meldeverfahren werden vierteljährlich demografische, bildungsstatistische sowie erwerbsstatistische Daten gewonnen und damit zeitnahe sekundärstatistische Auswertungen zur kurzfristigen, laufenden Arbeitsmarkt- und Konjunkturbeobachtung ermöglicht.

Die Beschäftigtenstatistik bildet im Rahmen der Volkswirtschaftlichen Gesamtrechnungen neben den bereichsspezifischen Wirtschaftsstatistiken der amtlichen Statistik eine wichtige Grundlage für die Ermittlung und Fortschreibung der Zahl der Erwerbstätigen.

Rechtsgrundlagen

Die gesetzliche Grundlage zur Durchführung der Beschäftigtenstatistik bildet seit dem 1. Januar 1998 das Dritte Buch Sozialgesetzbuch - Arbeitsförderung - (SGB III) vom 24. März 1997 (BGBl. I S. 594), zuletzt geändert durch Gesetz vom 24. März 1999 (BGBl. I S. 396) in Verbindung mit der Datenerfassungs- und -übermittlungsverordnung (DEÜV), veröffentlicht im Bundesgesetzblatt als Artikel 1 der Verordnung zur Neuregelung des Meldeverfahrens in der Sozialversicherung vom 10.02.1998 (BGBl. I S. 343).

Periodizität

Diese Statistik wird vierteljährlich ausgewertet.

Berichtskreis

Der Bundesanstalt für Arbeit werden Angaben übermittelt über sämtliche Arbeitnehmer einschließlich der Auszubildenden, die krankenversi-

cherungs-, rentenversicherungs-, pflegeversicherungs- oder beitragspflichtig nach dem Arbeitsförderungsgesetz sind bzw. für die Beitragsanteile zu den gesetzlichen Rentenversicherungen entrichtet werden, so dass die Beschäftigtenstatistik fast alle Arbeiter und den größten Teil der Angestellten umfasst.

Nicht enthalten sind Beamte, Selbständige und Mithelfende Familienangehörige.

Zur Abgrenzung des Personenkreises sind die Vorschriften der Sozialgesetzgebung maßgebend.

Die Statistischen Landesämter und das Statistische Bundesamt erhalten vierteljährlich einen anonymisierten Bandabzug aus dem Datenmaterial der Bundesanstalt für Arbeit.

Klassifikationen

In der Beschäftigtenstatistik werden folgende Klassifikationen verwendet:

- Verzeichnis der Wirtschaftszweige für die Statistik der Bundesanstalt für Arbeit, Ausgabe 1993, das identisch ist mit der Klassifikation der Wirtschaftszweige des Statistischen Bundesamtes, Ausgabe 1993.
- Schlüsselverzeichnis für die Angaben zur Tätigkeit in den Versicherungsnachweisen - herausgegeben von der Bundesanstalt für Arbeit, welches der Klassifizierung der Berufe gemäß dem systematischen und alphabetischen Verzeichnis der Berufsbenennungen, Ausgabe 1975, herausgegeben vom Statistischen Bundesamt, entspricht.
- Alphabetisches und systematisches Verzeichnis der Staatsangehörigkeits- und Gebietsschlüssel, Ausgabe 1997, herausgegeben vom Statistischen Bundesamt
- Amtliche Schlüsselnummern und Bevölkerungsdaten der Gemeinden und Verwaltungsbezirke in der Bundesrepublik Deutschland, Ausgabe 1999, herausgegeben vom Statistischen Bundesamt

Gebietsstand

Berlin nach dem Gebietsstand seit dem 3.10.1990.

Methodische Hinweise

Die vorliegende Beschäftigtenstatistik beruht auf einer Totalauszählung der sozialversicherungspflichtig Beschäftigten zum jeweiligen Stichtag. Die regionale Zuordnung geschieht nach dem Arbeitsort. Die Beschäftigtenstatistik ist eine Sekundärstatistik, die auf einem integrierten und automatischen Meldeverfahren zwischen Arbeitgebern, Krankenkassen, Rentenversicherungen und der Bundesanstalt für Arbeit basiert. Bedingt durch diesen Berichtsweg und die Datenaufbereitung durch das Statistische Bundesamt und die Statistischen Landesämter können die regionalen Ergeb-

nisse erst ca. ein Jahr nach der Auszählung der zum Stichtag gemeldeten Daten veröffentlicht werden. Die Genauigkeit der nicht versicherungsrelevanten Merkmale ist eingeschränkt.

Hinweise auf andere Veröffentlichungen

Ergebnisse der Statistik der sozialversicherungspflichtig Beschäftigten für das gesamte Bundesgebiet werden in der vom Statistischen Bundesamt herausgegebenen Fachserie 1, Reihe 4.2.1 „Struktur der sozialversicherungspflichtig Beschäftigten“ veröffentlicht.

Definitionen

Sozialversicherungspflichtig Beschäftigte

Sozialversicherungspflichtig beschäftigt sind alle Arbeitnehmer einschl. der zu ihrer Berufsausbildung Beschäftigten (Auszubildende u.a.), die krankenversicherungspflichtig, rentenversicherungspflichtig, pflegeversicherungspflichtig und/oder beitragspflichtig zur Arbeitslosenversicherung nach dem Arbeitsförderungsgesetz sind oder für die von den Arbeitgebern Beiträge zu den gesetzlichen Rentenversicherungen zu entrichten sind. Zu diesem Personenkreis gehören in der Regel alle Arbeiter, Angestellte und Auszubildende.

Wehr- und Zivildienstleistende gelten dann als sozialversicherungspflichtig Beschäftigte, wenn sie ihren Dienst aus einem auch weiterhin bestehenden Beschäftigungsverhältnis heraus angetreten haben und nur wegen der Ableistung dieser Dienstzeit kein Entgelt erhalten.

Nicht zu den sozialversicherungspflichtig Beschäftigten zählen grundsätzlich der weitaus überwiegende Teil der Selbständigen, die mithelfenden Familienangehörigen sowie die Beamten.

Ab dem Stichtag 1.4.1999 sind die gesetzlichen Regelungen zur Sozialversicherungspflicht geringfügiger Beschäftigungsverhältnisse grundlegend geändert worden. Nach der maßgebenden Regelung des § 8 SGB IV wird zwar nach wie vor zwischen geringfügig kurzfristigen Beschäftigungen und geringfügig entlohnten Tätigkeiten unterschieden. Mit der gesetzlichen Neuregelung zum Stichtag 1.4.1999 sind Arbeitgeber jedoch verpflichtet, auch für Personen, die ausschließlich sogenannte geringfügig entlohnte Tätigkeiten ausüben, pauschalierte Beiträge zur Kranken- und Rentenversicherung zu entrichten. Ausschließlich geringfügig entlohnte Personen, die nur wegen der gesetzlichen Neuregelung in den Kreis der sozialversicherungspflichtig Beschäftigten gelangt sind, werden in den Tabellen dieses Statistischen Berichtes bis auf weiteres nicht nachgewiesen.

Eine Erwerbstätigkeit wird versicherungsrechtlich dann als eine geringfügige Beschäftigung bzw. geringfügige selbständige Tätigkeit bezeichnet, wenn sie nur „kurzfristig“ ausgeübt oder nur „geringfügig entlohnt“ wird. Eine Tätigkeit gilt als

- **kurzfristig**, wenn sie im Laufe eines Jahres ihrer Eigenschaft nach oder im voraus vertraglich auf eine Dauer von höchstens zwei Monaten oder 50 Arbeitstage begrenzt ist.

- **geringfügig entlohnt**, wenn sie zwar laufend oder in regelmäßiger Wiederkehr ausgeübt wird, die vereinbarte Wochenarbeitszeit aber unter 15 Stunden liegt und das Arbeitsentgelt regelmäßig im Monat den nachfolgend genannten Betrag nicht übersteigt.

Seit dem 01.01.2002 sind Beschäftigungen mit einem monatlichen Entgelt bis einschließlich 325 EUR versicherungsfrei.

Studenten

Studenten, die einer Beschäftigung nachgehen, sind dann versicherungsfrei, wenn sie eingeschrieben sind (Immatrikulationsnachweis) und bei ihnen das Studium, nicht die Beschäftigung im Vordergrund steht. Wird regelmäßig - nicht nur in den Semesterferien - eine Beschäftigung von mindestens 20 Stunden wöchentlich ausgeübt, so wird vermutet, dass das Studium nicht mehr im Vordergrund stehen kann. In diesen Fällen besteht Versicherungspflicht.

Mehrfachbeschäftigte

Mehrfachbeschäftigte, die gleichzeitig zwei oder mehr versicherungspflichtigen Beschäftigungen nachgehen, werden nur nach den Merkmalen der zuletzt aufgenommenen Beschäftigung erfasst.

Stellung im Beruf/RV-Träger (Arbeiter/Angestellte)

Die Differenzierung der sozialversicherungspflichtig beschäftigten Arbeitnehmer nach Arbeitern und Angestellten erfolgt nach der Zugehörigkeit des Beschäftigten zum jeweiligen Träger der Rentenversicherung.

Voll-/Teilzeitbeschäftigte

Der Unterscheidung der sozialversicherungspflichtig beschäftigten Arbeitnehmer nach Voll- und Teilzeitbeschäftigten liegen die von den Arbeitgebern in den Meldebelegen zu machenden Angaben über die arbeitsvertraglich vereinbarte Wochenarbeitszeit zugrunde, und zwar in folgender Gliederung:

- vollzeitbeschäftigt
- teilzeitbeschäftigt mit einer Wochenarbeitszeit von weniger als 18 Stunden und

- teilzeitbeschäftigt mit einer Wochenarbeitszeit von 18 Stunden und mehr, jedoch nicht vollzeitbeschäftigt.

In der Darstellung der Ergebnisse in dieser Veröffentlichung werden die beiden Gruppen von Teilzeitbeschäftigten zusammengefasst.

Ausländer

Als Ausländer gelten alle Personen, die nicht Deutsche im Sinne des Artikels 116 Abs. 1 des Grundgesetzes (GG) sind. Dazu zählen auch die Staatenlosen und die Personen mit „ungeklärter Staatsangehörigkeit“.

Da die Staatsangehörigkeit im Meldeverfahren kein versicherungsrelevantes Merkmal ist, werden Änderungen durch exogene Einflüsse (Auflösung und Neugründung von Staaten) nur mit Verzögerung im Datenmaterial sichtbar.

In diesem Statistischen Bericht werden die aus der ehemaligen Sowjetunion, dem ehemaligen Jugoslawien und der ehemaligen Tschechoslowakei hervorgegangenen Staaten in den Tabellen nachgewiesen.

Alter

Das Alter der Beschäftigten wird am jeweiligen Stichtag nach der „Altersjahrmethode“ ermittelt. Bei dieser Berechnung wird aus dem Geburtsdatum und dem Berichtsstichtag exakt ermittelt, welches Altersjahr der Beschäftigte am Berichtsstichtag vollendet hatte.

Ausbildung

Nachgewiesen werden sowohl der erreichte allgemeine Schulabschluss als auch die abgeschlossene Berufsausbildung. Die Angaben beziehen sich auf den höchsten Abschluss, auch wenn diese Ausbildung für die derzeit ausgeübte Tätigkeit nicht vorgeschrieben oder verlangt ist.

Ausgeübte Tätigkeit (Beruf)

Maßgebend für die Berufsbezeichnung ist allein die gegenwärtig ausgeübte Tätigkeit und nicht der erlernte oder früher ausgeübte Beruf.

Die ausgeübte Tätigkeit wird nach der jeweils aktuellsten Ausgabe des Schlüsselverzeichnisses für die Angaben zur Tätigkeit in den Versicherungsnachweisen verschlüsselt.

Wirtschaftszweig

Im Datenmaterial wird der Wirtschaftszweig nach dem „Verzeichnis der Wirtschaftszweige für die Statistik der Bundesanstalt für Arbeit, Ausgabe 1993“ verschlüsselt, das identisch ist mit der vom Statistischen Bundesamt bei Wirtschaftsstatistiken grundsätzlich bereits ab 1. Januar 1995 eingesetzten "WZ 93". Die erforderliche Neufestlegung

der wirtschaftsfachlichen Zugehörigkeit der Erhebungseinheiten ist für die Beschäftigtenstatistik - mit Zustimmung des Statistischen Amtes der Europäischen Gemeinschaften - aber erst zum Ende des Jahres 1997 abgeschlossen worden. An der bisherigen wirtschaftsfachlichen Zuordnung aufgrund des "Verzeichnisses der Wirtschaftszweige für die Statistik der Bundesanstalt für Arbeit - Ausgabe 1973 - wurde dabei auch über den 31.12.1997 hinaus zunächst festgehalten. Ein Vergleich zwischen Ergebnissen nach neuer und bisheriger Wirtschaftsgliederung ist aufgrund von Zuordnungsänderungen nicht möglich.

Maßgebend für die Zuordnung der Beschäftigten ist der wirtschaftliche Schwerpunkt des Betriebes, in dem der sozialversicherungspflichtig Beschäftigte tätig ist.

Als "Betrieb" im Sinne der Beschäftigtenstatistik gilt immer die Einheit, für die zur Durchführung des gemeinsamen Meldeverfahrens zur Sozialversicherung dem meldepflichtigen Arbeitgeber eine Betriebsnummer zur Verfügung gestellt worden ist. Dies ist im allgemeinen die wirtschaftsfachlich abgrenzbare und regional abgegrenzte Niederlassung/Arbeitsstätte (örtliche Einheit). Der "Betrieb" kann jedoch auch aus mehreren Niederlassungen eines Unternehmens mit gleichem wirtschaftsfachlichen Schwerpunkt bestehen, die zur Vereinfachung des Meldeverfahrens zusammengefasst werden dürfen, grundsätzlich allerdings nur dann, wenn sie innerhalb derselben Gemeinde liegen.

Regionale Zuordnung

Der Nachweis der sozialversicherungspflichtig beschäftigten Arbeitnehmer erfolgt sowohl am inländischen Arbeitsort als auch am Wohnort im In- und Ausland. Der inländische Arbeitsort ist die Gemeinde, in der der Betrieb liegt, in dem sie beschäftigt sind. Die Zuordnung zum Wohnort richtet sich nach den dem Arbeitgeber gegenüber angegebenen melderechtlichen Verhältnissen.

Erhebungsmerkmale

Wirtschaftszweig

Klassifikation der Wirtschaftszweige (WZ 93 - 5-stellig)

- Abschnitte
- Abteilungen
- Gruppen
- Klassen
- Unterklassen

Arbeitsort

Regionalschlüssel:
amtliches Gemeindeverzeichnis
(8-stellig)

- Land
- Regierungsbezirk
- Kreis
- Gemeinde

Wohnort

Regionalschlüssel:
amtliches Gemeindeverzeichnis
(8-stellig)

- Land
- Regierungsbezirk
- Kreis
- Gemeinde

Alter

00 - 99 Jahre

Geschlecht

- Männlich
- Weiblich

Staatsangehörigkeit

Staatsangehörigkeitsschlüssel
(3-stellig)

Ländergruppen

- Europa
 - EU-Mitgliedsländer
 - Eurozone
 - übrige EU-Mitgliedsländer
 - Übrige europäische Länder
- Afrika
- Amerika
- Asien
- Australien u. Ozeanien
- Staatenlos/ungeklärte Staatsangehörigkeit

Rentenversicherungsträger

- Arbeiter (A)
- Angestellte (B)

Ausgeübte Tätigkeit (Beruf)

Schlüsselverzeichnis für die
Angaben zur Tätigkeit
(3-stellig)

Berufsgruppen

- Pflanzenbauer, Tierzüchter
und Fischereiberufe
- Bergleute, Mineralölgewinner
- Fertigungsberufe
- Technische Berufe
- Dienstleistungsberufe
- Sonstige Arbeitskräfte

Stellung im Beruf

- Auszubildender
- Arbeiter, nicht als Facharbeiter tätig
- Arbeiter, als Facharbeiter tätig
- Meister, Polier (Arbeiter oder Angestellter)
- Angestellter (nicht als Meister tätig)
- Teilzeitbeschäftigter mit weniger als 18 Stunden pro Woche
- Teilzeitbeschäftigter mit 18 Stunden und mehr pro Woche tätig, jedoch nicht vollbeschäftigt

Ausbildung

- Volks-/Hauptschule, mittlere Reife oder gleichwertige Schulbildung ohne abgeschlossene Berufsausbildung
- Volks-/Hauptschule, mittlere Reife oder gleichwertige Schulbildung mit abgeschlossener Berufsausbildung
- Abitur (Hochschulreife allgemein oder fachgebunden) ohne abgeschlossene Berufsausbildung
- Abitur (Hochschulreife allgemein oder fachgebunden) mit abgeschlossener Berufsausbildung
- Abschluss an einer Fachhochschule oder Ingenieurschule
- Hochschul-/ Universitätsabschluss einschl. Lehrerausbildung
- Ausbildung unbekannt, Angabe nicht möglich

Ergebnisse kurz gefasst

Am 31. März 2003 waren insgesamt 1 074 800 Personen sozialversicherungspflichtig beschäftigt, davon 521 400 Männer und 553 400 Frauen.

Im Vergleich zum 31. März 2002 ist die Zahl der Beschäftigten am Arbeitsort Berlin um 38 300 Personen bzw. 3,4 % zurückgegangen. Gegenüber dem Vorquartal hat sich die Zahl der Beschäftigten um 20 000 Personen bzw. 1,8 % verringert.

Von den sozialversicherungspflichtig Beschäftigten in Berlin entfielen 11,5 % auf die jüngeren Arbeitnehmer (unter 25 Jahre), 11,3 % von ihnen waren 55 Jahre und älter, die größte Gruppe stellten mit 29,0 % die 30- bis unter 40-jährigen.

Einer Teilzeitbeschäftigung gingen am 31. März 2003 insgesamt 194 300 Personen nach. Das waren 18,1 Prozent der erfassten Arbeitnehmerinnen und Arbeitnehmer. Ein Jahr zuvor lag der Anteil der Teilzeitbeschäftigten in Berlin noch bei 17,3 Prozent. Von den 194 300 sozialversicherungspflichtig Beschäftigten, die am Ende des I. Quartals 2003 in Teilzeit arbeiteten, waren 75,5 % Frauen.

In Berlin arbeiteten Ende März 2003 insgesamt 69 100 Ausländer, das waren 6,4 Prozent aller Beschäftigten und 3 400 Personen bzw. 4,7 Prozent weniger als noch vor einem Jahr. Von den 69 100 sozialversicherungspflichtig beschäftigten Ausländern in der Stadt hatten 33,4 % die türkische Staatsangehörigkeit, 7,5 % die Staatsangehörigkeit von Serbien und Montenegro, 5,6 % die polnische, 3,5 % die italienische und 3,0 % die kroatische Staatsangehörigkeit sowie 2,9 % die Staatsangehörigkeit der Russischen Föderation und 2,5 % die griechische Staatsangehörigkeit.

81,1 Prozent der sozialversicherungspflichtig Beschäftigten waren am Ende des 1. Quartals 2003 in Dienstleistungsbereichen tätig, und zwar 23,0 Prozent in den Bereichen Handel, Gastgewerbe und Verkehr, 19,1 Prozent im Bildungs-, Gesundheits- und Sozialwesen, 18,3 Prozent im Bereich Grundstückswesen und Unternehmensdienstleistungen sowie 9,1 Prozent in der Öffentlichen Verwaltung.

Auf das Produzierende Gewerbe entfielen 18,5 Prozent, darunter 12,0 Prozent auf das Verarbeitende Gewerbe und 5,4 Prozent auf das Baugewerbe.

Gegenüber dem 31. März 2002 setzte sich der im Jahr 2002 erstmals eingetretene Rückgang der Beschäftigung in den Dienstleistungsbereichen mit einer weiteren Abnahme von insgesamt 2,4 Prozent fort, darunter im Bereich Kredit- und Versicherungsgewerbe (- 6,0 %), im Gastgewerbe (- 2,6 %) und in der Öffentlichen Verwaltung (- 2,6 %).

Auch im Produzierenden Gewerbe änderte sich der Trend der letzten Jahre nicht. Im Vergleich zum Vorjahr verringerte sich die Beschäftigung im Produzierenden Gewerbe nun um insgesamt 7,8 Prozent.

Von diesem Beschäftigungsabbau war wiederum das Baugewerbe mit 8 000 Personen bzw. 12,2 Prozent besonders stark betroffen.

Ein Zuwachs der Beschäftigung gegenüber dem 31. März 2002 konnte nur im Bereich Grundstückswesen, Vermietung und Dienstleistungen für Unternehmen mit 0,9 Prozent registriert werden.

1 Strukturdaten über sozialversicherungspflichtig Beschäftigte - am Arbeitsort Berlin - am 31.03.2003

Gegenstand der Nachweisung	Insgesamt	Anteil an allen Be- schäf- tigten	männlich	weiblich	Zu- (+) bzw. Abnahme (-) gegenüber 31.12.2002			Zu- (+) bzw. Abnahme (-) gegenüber 31.03.2002		
					insgesamt	männlich	weiblich	insgesamt	männlich	weiblich
	Anzahl	%	Anzahl		%					
Berlin										
Insgesamt	1 074 778	100	521 362	553 416	- 1,8	- 2,4	- 1,3	- 3,4	- 4,4	- 2,5
nach der Staatsangehörigkeit										
Deutsche	1 005 001	93,5	482 167	522 834	- 1,8	- 2,3	- 1,3	- 3,4	- 4,3	- 2,5
Ausländer	69 132	6,4	38 806	30 326	- 3,0	- 4,0	- 1,8	- 4,7	- 5,9	- 3,0
dar.: aus EU-Ländern	11 383	1,1	6 577	4 806	- 0,8	- 1,4	+ 0,0	- 3,9	- 5,4	- 1,7
nach Altersgruppen										
Alter von ... bis unter... Jahren										
unter 20	30 688	2,9	15 844	14 844	- 9,7	- 9,2	- 10,2	- 10,3	- 11,8	- 8,7
20 - 30	200 770	18,7	91 925	108 845	- 2,1	- 2,8	- 1,5	- 4,0	- 5,2	- 3,0
30 - 40	311 896	29,0	153 904	157 992	- 2,6	- 3,2	- 2,1	- 7,2	- 7,9	- 6,6
40 - 50	290 500	27,0	139 512	150 988	- 0,4	- 0,8	+ 0,0	+ 0,4	- 0,1	+ 0,9
50 - 60	201 968	18,8	95 502	106 466	- 1,4	- 2,0	- 0,8	- 2,4	- 3,9	- 1,0
60 - 65	35 163	3,3	22 274	12 889	- 0,5	- 1,4	+ 1,1	+ 4,8	+ 1,3	+ 11,4
65 und mehr	3 793	0,4	2 401	1 392	- 1,6	- 2,0	- 0,8	+ 3,0	+ 3,6	+ 2,1
nach der Stellung im Beruf										
Arbeiter	353 770	32,9	249 535	104 235	- 3,1	- 3,6	- 1,9	- 5,5	- 6,1	- 3,9
dar.: in beruflicher Ausbildung	24 893	2,3	18 097	6 796	- 9,7	- 10,7	- 7,2	- 4,6	- 5,2	- 3,0
Angestellte	721 008	67,1	271 827	449 181	- 1,2	- 1,3	- 1,2	- 2,4	- 2,8	- 2,2
dar.: in beruflicher Ausbildung	36 942	3,4	12 108	24 834	- 5,1	- 4,6	- 5,4	- 0,2	+ 2,6	- 1,5
nach Vollzeit-/Teilzeitbeschäftigung										
Vollzeitbeschäftigung	879 872	81,9	473 386	406 486	- 2,2	- 2,6	- 1,7	- 4,4	- 5,1	- 3,6
Teilzeitbeschäftigung	194 311	18,1	47 674	146 637	- 0,6	- 1,2	- 0,4	+ 0,9	+ 2,2	+ 0,5
davon:										
unter 18 Stunden	34 673	3,2	15 005	19 668	+ 2,5	+ 1,4	+ 3,4	+ 7,1	+ 8,1	+ 6,4
18 Stunden und mehr	159 638	14,9	32 669	126 969	- 1,2	- 2,4	- 0,9	- 0,3	- 0,3	- 0,3
nach Berufsbereichen										
Pflanzenbauer, Tierzüchter und Fischereiberufe	10 768	1,0	6 693	4 075	- 1,9	- 2,2	- 1,5	- 8,0	- 8,2	- 7,5
Bergleute, Mineralgewinner	99	0,0	79	20	+ 0,0	+ 1,3	- 4,8	- 3,9	+ 1,3	- 20,0
Fertigungsberufe	185 409	17,3	150 681	34 728	- 3,3	- 3,6	- 1,6	- 7,0	- 7,2	- 6,2
Technische Berufe	70 423	6,6	52 565	17 858	- 1,5	- 1,7	- 0,9	- 4,6	- 4,4	- 5,3
Dienstleistungsberufe	791 069	73,6	302 083	488 986	- 1,3	- 1,3	- 1,3	- 2,4	- 2,6	- 2,2
Sonstige Arbeitskräfte ¹⁾	17 010	1,6	9 261	7 749	- 10,7	- 16,8	- 2,3	- 4,0	- 11,3	+ 6,5
nach Ausbildungsabschlüssen										
mit abgeschl. Berufsausbildung	678 607	63,1	320 445	358 162	- 1,6	- 2,1	- 1,1	- 3,6	- 4,6	- 2,7
davon: an einer										
Berufsfach-/Fachschule ²⁾	540 304	50,3	240 645	299 659	- 1,7	- 2,3	- 1,2	- 4,0	- 5,3	- 2,9
Fachhochschule ³⁾	39 584	3,7	22 345	17 239	- 1,2	- 1,3	- 1,0	- 2,0	- 2,6	- 1,2
Hochschule/Universität ⁴⁾	98 719	9,2	57 455	41 264	- 1,1	- 1,5	- 0,5	- 2,0	- 2,2	- 1,6
ohne abgeschl. Berufsausbildung	153 752	14,3	77 201	76 551	- 4,2	- 4,8	- 3,6	- 6,5	- 7,4	- 5,5
Ohne Angabe	242 419	22,6	123 716	118 703	- 1,0	- 1,6	- 0,4	- 0,9	- 2,0	+ 0,1
nach zusammengefassten Wirtschaftsabschnitten										
Land- und Forstwirtschaft	4 856	0,5	3 591	1 265	- 2,9	- 4,0	+ 0,1	- 5,6	- 5,3	- 6,6
Produzierendes Gewerbe	198 336	18,5	145 881	52 455	- 3,6	- 4,0	- 2,3	- 7,8	- 8,4	- 6,2
Bergbau	832	0,1	528	304	+ 156,8	+ 109,5	+ 322,2	+ 144,0	+ 94,1	+ 340,6
Verarbeitendes Gewerbe	128 817	12,0	88 360	40 457	- 2,5	- 2,6	- 2,4	- 6,3	- 6,5	- 5,9
Energie- und Wasserversorgung	11 059	1,0	7 621	3 438	- 3,8	- 3,7	- 4,2	- 4,4	- 4,6	- 4,1
Baugewerbe	57 628	5,4	49 372	8 256	- 6,6	- 7,1	- 3,8	- 12,2	- 12,5	- 10,8
Dienstleistungsbereiche	871 210	81,1	371 696	499 514	- 1,5	- 1,7	- 1,2	- 2,4	- 2,7	- 2,1
Handel	137 311	12,8	61 304	76 007	- 1,9	- 1,9	- 1,9	- 3,0	- 3,3	- 2,8
Gastgewerbe	42 310	3,9	21 033	21 277	- 1,7	- 2,2	- 1,2	- 3,2	- 3,7	- 2,7
Verkehr und Nachrichtenüberm.	68 243	6,3	48 365	19 878	- 1,6	- 1,4	- 2,0	- 2,7	- 2,6	- 3,2
Kredit- und Versicherungsgew.	37 785	3,5	14 610	23 175	- 2,8	- 2,7	- 2,9	- 6,0	- 7,3	- 5,1
Grundstückswesen, Vermietung und Dienstleistg. f. Unternehmen	196 250	18,3	98 816	97 434	+ 1,1	- 0,3	+ 2,6	+ 0,9	- 0,4	+ 2,3
Öffentliche Verwaltung u.ä.	97 927	9,1	32 377	65 550	- 1,6	- 2,0	- 1,4	- 3,2	- 4,2	- 2,7
Öffentliche und private Dienst- leister (ohne öffentl.Verwaltung)	291 384	27,1	95 191	196 193	- 2,6	- 2,9	- 2,4	- 3,3	- 3,4	- 3,2

1) Einschl. der Personen "Ohne Angabe" des Berufsbereiches. - 2) Einschl. abgeschlossene Lehr- oder Anlernausbildung. - 3) Einschl. Ingenieurschule. -

4) Einschl. Lehrerausbildung.

2 Sozialversicherungspflichtig Beschäftigte - am Arbeitsort Berlin - 1993 bis 2003 nach Stellung im Beruf und Geschlecht

Stichtag	Insgesamt ¹⁾			und zwar								
				Arbeiter ¹⁾			Angestellte ¹⁾			nachr.: Auszubildende		
	insgesamt	männlich	weiblich	zu-sammen	männlich	weiblich	zu-sammen	männlich	weiblich	zu-sammen	männlich	weiblich
30.06.93	1 337 366	702 201	635 165	560 884	408 618	152 266	776 482	293 583	482 899	52 907	27 481	25 426
30.09.93	1 340 671	704 918	635 753	562 041	411 435	150 606	778 630	293 483	485 147
31.12.93	1 325 453	693 352	632 101	549 763	402 425	147 338	775 690	290 927	484 763
31.03.94	1 303 240	679 227	624 013	534 673	390 833	143 840	768 567	288 394	480 173
30.06.94	1 290 440	672 199	618 241	532 521	390 274	142 247	757 919	281 925	475 994	53 831	27 237	26 594
30.09.94	1 294 406	674 605	619 801	534 823	393 168	141 655	759 583	281 437	478 146
31.12.94	1 284 802	664 144	620 658	525 112	384 902	140 210	759 690	279 242	480 448
31.03.95	1 265 190	652 753	612 437	514 645	377 249	137 396	750 545	275 504	475 041
30.06.95	1 254 004	647 650	606 354	512 375	375 601	136 774	741 629	272 049	469 580	53 708	27 183	26 525
30.09.95	1 258 637	649 596	609 041	514 239	377 100	137 139	744 398	272 496	471 902
31.12.95	1 244 051	637 717	606 334	500 173	365 660	134 513	743 878	272 057	471 821
31.03.96	1 218 595	620 427	598 168	483 742	351 382	132 360	734 853	269 045	465 808	58 845	29 187	29 658
30.06.96	1 210 386	619 364	591 022	483 520	352 961	130 559	726 866	266 403	460 463	54 325	27 374	26 951
30.09.96	1 211 230	621 021	590 209	485 862	355 550	130 312	725 368	265 471	459 897	64 224	32 742	31 482
31.12.96	1 184 954	606 605	578 349	469 383	343 442	125 941	715 571	263 163	452 408	64 391	32 613	31 778
31.03.97	1 162 346	592 233	570 113	455 839	332 126	123 713	706 507	260 107	446 400	59 843	29 624	30 219
30.06.97	1 158 925	593 988	564 937	458 463	335 436	123 027	700 462	258 552	441 910	55 306	27 947	27 359
30.09.97	1 162 470	595 700	566 770	460 122	337 016	123 106	702 348	258 684	443 664	64 398	32 222	32 176
31.12.97	1 150 629	584 255	566 374	447 783	325 957	121 826	702 846	258 298	444 548	67 575	34 022	33 553
31.03.98	1 133 215	571 938	561 277	435 132	315 916	119 216	698 083	256 022	442 061	62 820	30 843	31 977
30.06.98	1 132 570	573 201	559 369	436 532	317 465	119 067	696 038	255 736	440 302	59 947	29 704	30 243
30.09.98	1 149 227	582 456	566 771	442 473	321 896	120 577	706 754	260 560	446 194	68 450	34 346	34 104
31.12.98	1 137 357	573 453	563 904	431 757	312 725	119 032	705 600	260 728	444 872	67 460	33 899	33 561
31.03.99	1 122 020	563 563	558 457	421 337	304 105	117 232	700 683	259 458	441 225	64 337	31 788	32 549
30.06.99	1 131 645	573 012	558 633	413 688	303 355	110 333	717 957	269 657	448 300	61 360	30 251	31 109
30.09.99	1 149 495	584 159	565 336	421 676	309 681	111 995	727 819	274 478	453 341	69 319	34 786	34 533
31.12.99	1 148 960	579 423	569 537	418 070	304 465	113 605	730 890	274 958	455 932	69 830	34 912	34 918
31.03.00	1 137 114	569 181	567 933	405 265	293 534	111 731	731 849	275 647	456 202	64 944	31 745	33 199
30.06.00	1 139 096	571 306	567 790	405 192	294 237	110 955	733 904	277 069	456 835	61 565	30 047	31 518
30.09.00	1 155 000	579 882	575 118	409 396	297 184	112 212	745 604	282 698	462 906	70 538	35 183	35 355
31.12.00	1 143 032	569 365	573 667	402 443	289 682	112 761	740 589	279 683	460 906	69 914	34 725	35 189
31.03.01	1 127 405	558 685	568 720	389 799	279 303	110 496	737 606	279 382	458 224	64 647	31 456	33 191
30.06.01	1 125 714	559 045	566 669	389 344	279 500	109 844	736 370	279 545	456 825	60 756	29 718	31 038
30.09.01	1 138 977	566 202	572 775	392 963	282 374	110 589	746 014	283 828	462 186	70 226	34 900	35 326
31.12.01	1 132 602	558 438	574 164	388 533	276 588	111 945	744 069	281 850	462 219	69 002	34 356	34 646
31.03.02	1 113 032	545 345	567 687	374 317	265 804	108 513	738 715	279 541	459 174	63 121	30 892	32 229
30.06.02	1 103 776	542 335	561 441	371 234	264 802	106 432	732 542	277 533	455 009	57 840	28 787	29 053
30.09.02	1 110 970	545 684	565 286	373 246	266 523	106 723	737 724	279 161	458 563	67 195	33 239	33 956
31.12.02	1 094 823	534 055	560 768	365 063	258 755	106 308	729 760	275 300	454 460	66 510	32 950	33 560
31.03.03	1 074 778	521 362	553 416	353 770	249 535	104 235	721 008	271 827	449 181	61 835	30 205	31 630
30.06.03
30.09.03
31.12.03

1) Einschl. der Personen in beruflicher Ausbildung.

3 Sozialversicherungspflichtig Beschäftigte - am Arbeitsort Berlin - 1993 bis 2003 nach Staatsangehörigkeit und Geschlecht

Stichtag	Insgesamt			und zwar:								
				Deutsche Beschäftigte			Ausländische Beschäftigte			Beschäftigte aus europäischen Staaten		
	insgesamt	männlich	weiblich	zu- sammen	männlich	weiblich	zu- sammen	männlich	weiblich	zu- sammen	männlich	weiblich
30.06.93	1 337 366	702 201	635 165
30.09.93	1 340 671	704 918	635 753
31.12.93	1 325 453	693 352	632 101
31.03.94	1 303 240	679 227	624 013
30.06.94	1 290 440	672 199	618 241
30.09.94	1 294 406	674 605	619 801
31.12.94	1 284 802	664 144	620 658
31.03.95	1 265 190	652 753	612 437
30.06.95	1 254 004	647 650	606 354
30.09.95	1 258 637	649 596	609 041
31.12.95	1 244 051	637 717	606 334
31.03.96	1 218 595	620 427	598 168
30.06.96	1 210 386	619 364	591 022	1 121 552	566 251	555 301	88 834	53 113	35 721	73 307	43 016	30 291
30.09.96	1 211 230	621 021	590 209	1 122 995	568 138	554 857	88 235	52 883	35 352	72 706	42 783	29 923
31.12.96	1 184 954	606 605	578 349	1 098 991	555 531	543 460	85 963	51 074	34 889	70 293	40 898	29 395
31.03.97	1 162 346	592 233	570 113	1 078 916	542 955	535 961	83 430	49 278	34 152	68 209	39 417	28 792
30.06.97	1 158 925	593 988	564 937	1 075 725	544 341	531 384	83 200	49 647	33 553	67 583	39 394	28 189
30.09.97	1 162 470	595 700	566 770	1 079 420	545 982	533 438	83 050	49 718	33 332	67 120	39 244	27 876
31.12.97	1 150 629	584 255	566 374	1 069 594	536 377	533 217	81 035	47 878	33 157	65 477	37 742	27 735
31.03.98	1 133 215	571 938	561 277	1 054 290	525 520	528 770	78 925	46 418	32 507	63 672	36 480	27 192
30.06.98	1 132 570	573 201	559 369	1 053 595	526 481	527 114	78 975	46 720	32 255	63 521	36 644	26 877
30.09.98	1 149 227	582 456	566 771	1 068 889	534 868	534 021	80 338	47 588	32 750	63 860	36 937	26 923
31.12.98	1 137 357	573 453	563 904	1 057 886	526 703	531 183	79 471	46 750	32 721	62 807	35 966	26 841
31.03.99	1 122 020	563 563	558 457	1 044 568	518 167	526 401	77 452	45 396	32 056	61 868	35 391	26 477
30.06.99	1 131 645	573 012	558 633	1 057 355	528 858	528 497	74 290	44 154	30 136	59 597	34 704	24 893
30.09.99	1 149 495	584 159	565 336	1 074 770	539 691	535 079	74 725	44 468	30 257	59 793	34 850	24 943
31.12.99	1 148 960	579 423	569 537	1 075 782	536 443	539 339	73 178	42 980	30 198	58 491	33 573	24 918
31.03.00	1 137 114	569 181	567 933	1 065 061	527 119	537 942	72 053	42 062	29 991	57 522	32 812	24 710
30.06.00	1 139 096	571 306	567 790	1 066 506	528 780	537 726	72 590	42 526	30 064	57 741	33 077	24 664

Stichtag	Insgesamt			und zwar:								
				Vollzeitbeschäftigte			Teilzeitbeschäftigte			Teilzeitbeschäftigte unter 18 Stunden		
	insgesamt	männlich	weiblich	zu- sammen	männlich	weiblich	zu- sammen	männlich	weiblich	zu- sammen	männlich	weiblich
30.06.93	1 337 366	702 201	635 165	1 210 490	683 050	527 440	151 738	23 663	128 075	19 346	6 363	12 983
30.09.93	1 340 671	704 918	635 753	1 214 454	685 988	528 466	153 919	24 472	129 447	19 033	6 086	12 947
31.12.93	1 325 453	693 352	632 101	1 198 599	674 216	524 383	157 802	25 574	132 228	18 951	6 348	12 603
31.03.94	1 303 240	679 227	624 013	1 146 243	654 684	491 559	156 997	24 543	132 454	17 505	5 004	12 501
30.06.94	1 290 440	672 199	618 241	1 131 985	646 934	485 051	158 455	25 265	133 190	16 908	4 565	12 343
30.09.94	1 294 406	674 605	619 801	1 134 728	648 714	486 014	159 678	25 891	133 787	16 902	4 587	12 315
31.12.94	1 284 802	664 144	620 658	1 119 060	636 738	482 322	165 742	27 406	138 336	16 581	4 399	12 182
31.03.95	1 265 190	652 753	612 437	1 098 895	624 543	474 352	166 295	28 210	138 085	17 196	5 071	12 125
30.06.95	1 254 004	647 650	606 354	1 089 149	620 102	469 047	164 855	27 548	137 307	16 438	4 456	11 982
30.09.95	1 258 637	649 596	609 041	1 093 703	622 172	471 531	164 934	27 424	137 510	16 387	4 398	11 989
31.12.95	1 244 051	637 717	606 334	1 076 057	610 573	465 484	167 994	27 144	140 850	16 107	4 302	11 805
31.03.96	1 218 595	620 427	598 168	1 050 885	592 746	458 139	167 710	27 681	140 029	16 004	4 380	11 624
30.06.96	1 210 386	619 364	591 022	1 043 080	591 066	452 014	167 306	28 298	139 008	15 674	4 344	11 330
30.09.96	1 211 230	621 021	590 209	1 044 324	592 458	451 866	166 906	28 563	138 343	15 671	4 444	11 227
31.12.96	1 184 954	606 605	578 349	1 015 644	576 468	439 176	169 310	30 137	139 173	17 337	5 638	11 699
31.03.97	1 162 346	592 233	570 113	992 198	561 852	430 346	170 148	30 381	139 767	18 019	6 075	11 944
30.06.97	1 158 925	593 988	564 937	988 185	562 626	425 559	170 740	31 362	139 378	14 344	5 762	8 582
30.09.97	1 162 470	595 700	566 770	990 447	563 371	427 076	172 023	32 329	139 694	15 041	5 988	9 053
31.12.97	1 150 629	584 255	566 374	973 002	550 643	422 359	177 627	33 612	144 015	15 928	6 372	9 556
31.03.98	1 133 215	571 938	561 277	955 512	537 853	417 659	177 703	34 085	143 618	16 661	6 685	9 976
30.06.98	1 132 570	573 201	559 369	952 752	537 967	414 785	179 818	35 234	144 584	16 733	6 735	9 998
30.09.98	1 149 227	582 456	566 771	964 123	545 145	418 978	185 104	37 311	147 793	17 261	6 941	10 320
31.12.98	1 137 357	573 453	563 904	949 077	534 126	414 951	188 280	39 327	148 953	18 547	7 700	10 847
31.03.99	1 122 020	563 563	558 457	935 461	524 649	410 812	186 559	38 914	147 645	17 986	7 313	10 673
30.06.99	1 131 645	573 012	558 633	958 340	535 577	4						

5 Sozialversicherungspflichtig Beschäftigte - am Arbeitsort Berlin - am 31.03.2003 nach Wirtschaftsabschnitten und -unterabschnitten, Geschlecht, Stellung im Beruf sowie Staatsangehörigkeit

Klassifikation der Wirtschaftszweige (WZ93)		Insgesamt	Und zwar					
			männlich	weiblich	Arbeiter	Angestellte	deutsche	ausländische
							Beschäftigte	
A+B	Land- und Forstwirtschaft; Fischerei	4 856	3 591	1 265	3 894	962	4 357	495
C	Bergbau u. Gew. v. Steinen u. Erden	832	528	304	145	687	825	7
CA	Kohlenbergbau, Torfgew., Gew. v. Erdöl u. Erdgas usw	800	502	298	121	679	795	5
CB	Erzbergbau, Gew. v. Steinen u. Erden, sonst. Bergbau	32	26	6	24	8	30	2
D	Verarbeitendes Gewerbe	128 817	88 360	40 457	67 839	60 978	118 173	10 599
DA	Ernährungsgewerbe u. Tabakverarbeitung	15 627	8 720	6 907	9 669	5 958	14 013	1 607
DB+DC	Textil- und Bekleidungsgewerbe; Ledergewerbe	1 786	856	930	1 043	743	1 583	203
DD	Holzgewerbe (oh.H.v.Möbeln)	1 619	1 512	107	1 389	230	1 218	400
DE	Papier-, Verlags- u. Druckgewerbe	16 759	9 191	7 568	5 988	10 771	16 043	702
DF	Kokerei, Mineralölverarbeitung, H. v. Brutstoffen	—	—	—	—	—	—	—
DG	Chemische Industrie	11 769	6 093	5 676	3 542	8 227	11 197	568
DH	H. v. Gummi- u. Kunststoffwaren	3 509	2 680	829	2 525	984	3 057	452
DI	Glasgewerbe, Keramik, Verarb. v. Steinen u. Erden	1 950	1 388	562	1 176	774	1 856	94
DJ	Metallerzg. u. -bearb., H. v. Metallerzeugnissen	12 881	10 764	2 117	9 523	3 358	11 637	1 241
DK	Maschinenbau	11 762	9 790	1 972	6 968	4 794	10 777	983
DL	H. v. Büromasch., DV-Gerät. u. -Einr.; Elektrotech. usw	38 957	27 386	11 571	17 799	21 158	35 924	3 021
DM	Fahrzeugbau	8 099	7 023	1 076	5 594	2 505	6 992	1 106
DN	H.v.Möbeln, Schmuck, Musikinstr. usw.; Recycling	4 099	2 957	1 142	2 623	1 476	3 876	222
E	Energie- und Wasserversorgung	11 059	7 621	3 438	2 939	8 120	10 952	105
F	Baugewerbe	57 628	49 372	8 256	41 043	16 585	53 591	4 021
45.2	dar. Hoch- und Tiefbau	22 371	19 196	3 175	14 803	7 568	20 577	1 791
G	Handel; Instandh. u. Rep. v. Kfz u. Gebrauchsgütern	137 311	61 304	76 007	32 958	104 353	129 319	7 903
51(o.51.1)	dar.: Großhandel	22 507	13 991	8 516	6 096	16 411	20 900	1 589
52	Einzelhandel	86 498	27 051	59 447	14 635	71 863	81 480	4 961
H	Gastgewerbe	42 310	21 033	21 277	31 743	10 567	31 915	10 281
I	Verkehr u. Nachrichtenübermittlung	68 243	48 365	19 878	36 345	31 898	65 105	3 113
60-63	Verkehr	56 122	41 787	14 335	29 562	26 560	53 569	2 533
64	Nachrichtenübermittlung	12 121	6 578	5 543	6 783	5 338	11 536	580
J	Kredit- und Versicherungsgewerbe	37 785	14 610	23 175	361	37 424	37 259	522
65	dar. Kreditgewerbe	23 817	8 901	14 916	183	23 634	23 522	294
K	Grundst.-, Wohnungswesen, Verm. bewegl. Sachen usw	196 250	98 816	97 434	62 359	133 891	181 778	14 363
74.1	dar. Rechtsberatung u.a	43 799	15 945	27 854	4 107	39 692	41 937	1 845
L+Q	Öffentliche Verwaltung u.ä.	97 927	32 377	65 550	13 880	84 047	95 625	2 274
75.1	dar.: Öffentl. Verwaltung	62 343	22 328	40 015	11 411	50 932	60 781	1 538
75.2	Öffentl. Sicherheit u.a.	7 325	3 176	4 149	1 469	5 856	7 231	93
M	Erziehung und Unterricht	60 796	23 570	37 226	11 914	48 882	57 059	3 697
N	Gesundheits-, Veterinär- u. Sozialwesen	144 296	32 625	111 671	18 366	125 930	137 756	6 450
85.1, 85.2	Gesundheits- und Veterinärwesen	87 048	17 464	69 584	7 877	79 171	83 377	3 627
85.3	Sozialwesen	57 248	15 161	42 087	10 489	46 759	54 379	2 823
O	Erbringung sonst. öffentl. u. persönl. Dienstleistungen	85 214	38 817	46 397	29 179	56 035	80 065	5 074
P	Private Haushalte	1 078	179	899	683	395	933	145
Insgesamt ¹⁾		1 074 778	521 362	553 416	353 770	721 008	1 005 001	69 132

1) Einschl. Fälle ohne Angabe zur Wirtschaftsgliederung

6 Sozialversicherungspflichtig Beschäftigte - am Arbeitsort Berlin - am 31.03.2003 nach zusammengefassten Wirtschaftsbereichen, Stellung im Beruf und Altersgruppen

Stellung im Beruf - Wirtschaftsgliederung (WZ93)	Insgesamt	Davon im Alter von ... bis unter ... Jahren								
		unter 20	20 bis 25	25 bis 30	30 bis 40	40 bis 50	50 bis 55	55 bis 60	60 bis 65	65 und mehr
Insgesamt										
Arbeiter										
Land- und Forstwirtschaft; Fischerei	3 894	156	411	391	1 167	1 041	344	220	143	21
Produzierendes Gewerbe	111 966	4 678	8 682	9 605	34 612	32 107	11 636	7 472	3 027	147
Bergbau	145	42	7	2	16	49	19	7	1	2
Verarbeitendes Gewerbe	67 839	2 154	4 703	5 342	20 530	19 803	7 900	5 192	2 119	96
Energie- und Wasserversorgung	2 939	226	216	119	766	955	420	194	42	1
Baugewerbe	41 043	2 256	3 756	4 142	13 300	11 300	3 297	2 079	865	48
Handel, Gastgewerbe und Verkehr	101 046	3 966	11 669	11 436	29 944	26 568	9 499	5 526	2 077	361
Handel	32 958	1 601	3 978	3 972	9 733	8 168	2 809	1 797	780	120
Gastgewerbe	31 743	1 743	5 838	4 934	9 529	6 298	1 884	1 055	402	60
Verkehr und Nachrichtenübermittl.	36 345	622	1 853	2 530	10 682	12 102	4 806	2 674	895	181
Sonstige Dienstleistungen	136 742	6 944	14 344	11 178	32 026	37 521	16 739	11 901	5 285	804
Kredit- und Versicherungsgewerbe	361	–	6	9	76	113	73	54	27	3
Grundstückswesen, Vermietung, Dienstleistungen für Unternehmen	62 359	1 064	5 465	5 856	16 259	18 004	7 674	5 072	2 317	648
Öffentliche Verwaltung u.ä. Öffentliche und private Dienstleistungen (ohne öffentliche Verwaltung)	13 880	414	582	521	2 771	4 402	2 223	1 838	1 110	19
	60 142	5 466	8 291	4 792	12 920	15 002	6 769	4 937	1 831	134
Zusammen ¹⁾	353 770	15 746	35 114	32 624	97 790	97 271	38 228	25 126	10 537	1 334
Angestellte										
Land- und Forstwirtschaft; Fischerei	962	12	51	57	241	326	108	101	55	11
Produzierendes Gewerbe	86 370	1 233	4 745	6 067	25 983	25 427	11 240	7 818	3 485	372
Bergbau	687	36	25	10	97	224	199	82	14	–
Verarbeitendes Gewerbe	60 978	830	3 395	4 570	18 734	17 374	7 629	5 581	2 625	240
Energie- und Wasserversorgung	8 120	129	561	428	2 152	2 758	1 323	647	121	1
Baugewerbe	16 585	238	764	1 059	5 000	5 071	2 089	1 508	725	131
Handel, Gastgewerbe und Verkehr	146 818	4 295	15 643	17 185	44 345	37 286	14 509	9 593	3 472	490
Handel	104 353	3 408	11 489	12 574	31 286	25 754	9 978	6 965	2 563	336
Gastgewerbe	10 567	437	1 928	1 859	3 050	1 984	664	432	174	39
Verkehr und Nachrichtenübermittl.	31 898	450	2 226	2 752	10 009	9 548	3 867	2 196	735	115
Sonstige Dienstleistungen	486 604	9 394	37 571	51 648	143 451	130 144	55 488	39 714	17 609	1 585
Kredit- und Versicherungsgewerbe	37 424	364	2 917	4 213	12 776	10 365	4 051	2 019	685	34
Grundstückswesen, Vermietung, Dienstleistungen für Unternehmen	133 891	1 740	12 044	17 441	43 914	32 585	12 910	8 574	3 952	731
Öffentliche Verwaltung u.ä. Öffentliche und private Dienstleistungen (ohne öffentliche Verwaltung)	84 047	1 546	3 279	5 005	21 012	26 076	12 670	9 768	4 620	71
	231 242	5 744	19 331	24 989	65 749	61 118	25 857	19 353	8 352	749
Zusammen ¹⁾	721 008	14 942	58 030	75 002	214 106	193 229	81 373	57 241	24 626	2 459
Insgesamt										
Land- und Forstwirtschaft; Fischerei	4 856	168	462	448	1 408	1 367	452	321	198	32
Produzierendes Gewerbe	198 336	5 911	13 427	15 672	60 595	57 534	22 876	15 290	6 512	519
Bergbau	832	78	32	12	113	273	218	89	15	2
Verarbeitendes Gewerbe	128 817	2 984	8 098	9 912	39 264	37 177	15 529	10 773	4 744	336
Energie- und Wasserversorgung	11 059	355	777	547	2 918	3 713	1 743	841	163	2
Baugewerbe	57 628	2 494	4 520	5 201	18 300	16 371	5 386	3 587	1 590	179
Handel, Gastgewerbe und Verkehr	247 864	8 261	27 312	28 621	74 289	63 854	24 008	15 119	5 549	851
Handel	137 311	5 009	15 467	16 546	41 019	33 922	12 787	8 762	3 343	456
Gastgewerbe	42 310	2 180	7 766	6 793	12 579	8 282	2 548	1 487	576	99
Verkehr und Nachrichtenübermittl.	68 243	1 072	4 079	5 282	20 691	21 650	8 673	4 870	1 630	296
Sonstige Dienstleistungen	623 346	16 338	51 915	62 826	175 477	167 665	72 227	51 615	22 894	2 389
Kredit- und Versicherungsgewerbe	37 785	364	2 923	4 222	12 852	10 478	4 124	2 073	712	37
Grundstückswesen, Vermietung, Dienstleistungen für Unternehmen	196 250	2 804	17 509	23 297	60 173	50 589	20 584	13 646	6 269	1 379
Öffentliche Verwaltung u.ä. Öffentliche und private Dienstleistungen (ohne öffentliche Verwaltung)	97 927	1 960	3 861	5 526	23 783	30 478	14 893	11 606	5 730	90
	291 384	11 210	27 622	29 781	78 669	76 120	32 626	24 290	10 183	883
Zusammen ¹⁾	1 074 778	30 688	93 144	107 626	311 896	290 500	119 601	82 367	35 163	3 793

1) Einschl. Fälle ohne Angabe zur Wirtschaftsgliederung.

Noch: 6 Sozialversicherungspflichtig Beschäftigte - am Arbeitsort Berlin - am 31.03.2003 nach
zusammengefassten Wirtschaftsbereichen, Stellung im Beruf und Altersgruppen

Stellung im Beruf - Wirtschaftsgliederung (WZ93)	Insgesamt	Davon im Alter von ... bis unter ... Jahren								
		unter 20	20 bis 25	25 bis 30	30 bis 40	40 bis 50	50 bis 55	55 bis 60	60 bis 65	65 und mehr
Darunter: Weiblich										
Arbeiter										
Land- und Forstwirtschaft; Fischerei	714	29	76	73	239	192	63	29	13	–
Produzierendes Gewerbe	15 991	439	1 122	1 035	4 459	4 856	2 409	1 319	320	32
Bergbau	4	1	1	–	1	1	–	–	–	–
Verarbeitendes Gewerbe	14 719	350	958	913	4 112	4 533	2 287	1 239	301	26
Energie- und Wasserversorgung	155	19	14	8	20	49	31	13	1	–
Baugewerbe	1 113	69	149	114	326	273	91	67	18	6
Handel, Gastgewerbe und Verkehr	29 003	1 249	4 601	3 649	7 817	7 032	2 665	1 489	407	94
Handel	9 167	339	1 297	1 072	2 425	2 313	930	578	165	48
Gastgewerbe	14 849	835	2 969	2 158	3 867	3 135	1 089	591	177	28
Verkehr und Nachrichtenübermittl.	4 987	75	335	419	1 525	1 584	646	320	65	18
Sonstige Dienstleistungen	58 493	2 629	5 857	4 781	13 657	16 759	7 725	5 220	1 548	317
Kredit- und Versicherungsgewerbe	112	–	4	4	20	39	21	16	5	3
Grundstückswesen, Vermietung, Dienstleistungen für Unternehmen	24 198	305	1 782	1 906	6 431	7 628	3 320	1 954	634	238
Öffentliche Verwaltung u.ä. Öffentliche und private Dienstleistungen (ohne öffentliche Verwaltung)	4 482	128	213	178	931	1 507	751	590	181	3
Zusammen ¹⁾	104 235	4 347	11 660	9 541	26 183	28 846	12 864	8 061	2 289	444
Angestellte										
Land- und Forstwirtschaft; Fischerei	551	4	31	32	145	191	68	61	17	2
Produzierendes Gewerbe	36 464	802	2 957	3 018	10 962	10 239	4 612	2 969	788	117
Bergbau	300	18	13	6	50	109	75	28	1	–
Verarbeitendes Gewerbe	25 738	591	2 166	2 309	7 877	6 930	3 087	2 105	600	73
Energie- und Wasserversorgung	3 283	100	348	238	854	1 039	482	208	14	–
Baugewerbe	7 143	93	430	465	2 181	2 161	968	628	173	44
Handel, Gastgewerbe und Verkehr	88 159	2 664	10 541	10 821	26 122	21 957	8 754	5 615	1 487	198
Handel	66 840	2 083	7 866	8 142	19 722	16 525	6 612	4 491	1 243	156
Gastgewerbe	6 428	324	1 381	1 184	1 692	1 106	398	246	79	18
Verkehr und Nachrichtenübermittl.	14 891	257	1 294	1 495	4 708	4 326	1 744	878	165	24
Sonstige Dienstleistungen	323 859	7 020	26 990	33 217	94 528	89 733	37 626	25 810	8 305	630
Kredit- und Versicherungsgewerbe	23 063	233	1 778	2 445	8 067	6 606	2 577	1 091	250	16
Grundstückswesen, Vermietung, Dienstleistungen für Unternehmen	73 236	1 211	8 152	9 702	22 772	18 092	7 198	4 472	1 383	254
Öffentliche Verwaltung u.ä. Öffentliche und private Dienstleistungen (ohne öffentliche Verwaltung)	61 068	1 112	2 420	3 524	16 388	19 681	9 020	6 669	2 229	25
Zusammen ¹⁾	449 181	10 497	40 531	47 113	131 809	122 142	51 077	34 464	10 600	948
Insgesamt										
Land- und Forstwirtschaft; Fischerei	1 265	33	107	105	384	383	131	90	30	2
Produzierendes Gewerbe	52 455	1 241	4 079	4 053	15 421	15 095	7 021	4 288	1 108	149
Bergbau	304	19	14	6	51	110	75	28	1	–
Verarbeitendes Gewerbe	40 457	941	3 124	3 222	11 989	11 463	5 374	3 344	901	99
Energie- und Wasserversorgung	3 438	119	362	246	874	1 088	513	221	15	–
Baugewerbe	8 256	162	579	579	2 507	2 434	1 059	695	191	50
Handel, Gastgewerbe und Verkehr	117 162	3 913	15 142	14 470	33 939	28 989	11 419	7 104	1 894	292
Handel	76 007	2 422	9 163	9 214	22 147	18 838	7 542	5 069	1 408	204
Gastgewerbe	21 277	1 159	4 350	3 342	5 559	4 241	1 487	837	256	46
Verkehr und Nachrichtenübermittl.	19 878	332	1 629	1 914	6 233	5 910	2 390	1 198	230	42
Sonstige Dienstleistungen	382 352	9 649	32 847	37 998	108 185	106 492	45 351	31 030	9 853	947
Kredit- und Versicherungsgewerbe	23 175	233	1 782	2 449	8 087	6 645	2 598	1 107	255	19
Grundstückswesen, Vermietung, Dienstleistungen für Unternehmen	97 434	1 516	9 934	11 608	29 203	25 720	10 518	6 426	2 017	492
Öffentliche Verwaltung u.ä. Öffentliche und private Dienstleistungen (ohne öffentliche Verwaltung)	65 550	1 240	2 633	3 702	17 319	21 188	9 771	7 259	2 410	28
Zusammen ¹⁾	553 416	14 844	52 191	56 654	157 992	150 988	63 941	42 525	12 889	1 392

1) Einschl. Fälle ohne Angabe zur Wirtschaftsgliederung.

7 Sozialversicherungspflichtig Beschäftigte - am Arbeitsort Berlin - am 31.03.2003 nach zusammengefassten Wirtschaftsabschnitten, Staatsangehörigkeit und Altersgruppen

Staatsangehörigkeit - Wirtschaftsgliederung (WZ93)	Insgesamt	Davon im Alter von ... bis unter ... Jahren								
		unter 20	20 bis 25	25 bis 30	30 bis 40	40 bis 50	50 bis 55	55 bis 60	60 bis 65	65 und mehr
Insgesamt										
Deutsche Beschäftigte										
Land- und Forstwirtschaft; Fischerei	4 357	159	411	380	1 235	1 248	420	295	179	30
Produzierendes Gewerbe	183 541	5 789	12 599	14 005	55 423	53 980	21 097	13 996	6 153	499
Bergbau	825	78	32	11	109	272	218	88	15	2
Verarbeitendes Gewerbe	118 173	2 920	7 615	8 859	35 690	34 543	14 078	9 709	4 437	322
Energie- und Wasserversorgung	10 952	352	764	531	2 883	3 694	1 730	833	163	2
Baugewerbe	53 591	2 439	4 188	4 604	16 741	15 471	5 071	3 366	1 538	173
Handel, Gastgewerbe und Verkehr	226 339	7 844	24 756	24 643	66 155	59 481	22 855	14 453	5 347	805
Handel	129 319	4 800	14 448	15 030	38 118	32 389	12 345	8 499	3 260	430
Gastgewerbe	31 915	1 997	6 439	4 819	8 558	6 216	2 071	1 234	494	87
Verkehr und Nachrichtenübermittl.	65 105	1 047	3 869	4 794	19 479	20 876	8 439	4 720	1 593	288
Sonstige Dienstleistungen	590 475	15 534	48 545	57 665	164 990	160 352	69 116	49 709	22 281	2 283
Kredit- und Versicherungsgewerbe	37 259	358	2 880	4 122	12 683	10 356	4 070	2 046	707	37
Grundstückswesen, Vermietung, Dienstleistungen für Unternehmen	181 778	2 657	16 264	20 807	54 996	47 248	19 407	13 012	6 065	1 322
Öffentliche Verwaltung u.ä. Öffentliche und private Dienstleistungen (ohne öffentliche Verwaltung)	95 625	1 921	3 726	5 256	23 153	29 904	14 582	11 368	5 630	85
Zusammen ¹⁾	275 813	10 598	25 675	27 480	74 158	72 844	31 057	23 283	9 879	839
Zusammen ¹⁾	1 005 001	29 334	86 337	96 733	287 889	275 129	113 520	78 472	33 968	3 619
Ausländische Beschäftigte										
Land- und Forstwirtschaft; Fischerei	495	9	51	67	173	117	31	26	19	2
Produzierendes Gewerbe	14 732	119	821	1 660	5 147	3 539	1 776	1 292	358	20
Bergbau	7	–	–	1	4	1	–	1	–	–
Verarbeitendes Gewerbe	10 599	62	479	1 047	3 557	2 623	1 448	1 063	306	14
Energie- und Wasserversorgung	105	2	13	16	35	18	13	8	–	–
Baugewerbe	4 021	55	329	596	1 551	897	315	220	52	6
Handel, Gastgewerbe und Verkehr	21 297	411	2 529	3 947	8 049	4 324	1 137	655	200	45
Handel	7 903	208	1 010	1 504	2 870	1 514	434	256	82	25
Gastgewerbe	10 281	179	1 311	1 957	3 977	2 042	472	250	81	12
Verkehr und Nachrichtenübermittl.	3 113	24	208	486	1 202	768	231	149	37	8
Sonstige Dienstleistungen	32 525	788	3 343	5 120	10 387	7 216	3 081	1 881	605	104
Kredit- und Versicherungsgewerbe	522	6	42	99	168	121	54	27	5	–
Grundstückswesen, Vermietung, Dienstleistungen für Unternehmen	14 363	145	1 237	2 474	5 135	3 318	1 170	629	200	55
Öffentliche Verwaltung u.ä. Öffentliche und private Dienstleistungen (ohne öffentliche Verwaltung)	2 274	38	134	269	624	563	308	234	99	5
Zusammen ¹⁾	15 366	599	1 930	2 278	4 460	3 214	1 549	991	301	44
Zusammen ¹⁾	69 132	1 329	6 746	10 812	23 797	15 207	6 029	3 857	1 184	171
Insgesamt										
Land- und Forstwirtschaft; Fischerei	4 856	168	462	448	1 408	1 367	452	321	198	32
Produzierendes Gewerbe	198 336	5 911	13 427	15 672	60 595	57 534	22 876	15 290	6 512	519
Bergbau	832	78	32	12	113	273	218	89	15	2
Verarbeitendes Gewerbe	128 817	2 984	8 098	9 912	39 264	37 177	15 529	10 773	4 744	336
Energie- und Wasserversorgung	11 059	355	777	547	2 918	3 713	1 743	841	163	2
Baugewerbe	57 628	2 494	4 520	5 201	18 300	16 371	5 386	3 587	1 590	179
Handel, Gastgewerbe und Verkehr	247 864	8 261	27 312	28 621	74 289	63 854	24 008	15 119	5 549	851
Handel	137 311	5 009	15 467	16 546	41 019	33 922	12 787	8 762	3 343	456
Gastgewerbe	42 310	2 180	7 766	6 793	12 579	8 282	2 548	1 487	576	99
Verkehr und Nachrichtenübermittl.	68 243	1 072	4 079	5 282	20 691	21 650	8 673	4 870	1 630	296
Sonstige Dienstleistungen	623 346	16 338	51 915	62 826	175 477	167 665	72 227	51 615	22 894	2 389
Kredit- und Versicherungsgewerbe	37 785	364	2 923	4 222	12 852	10 478	4 124	2 073	712	37
Grundstückswesen, Vermietung, Dienstleistungen für Unternehmen	196 250	2 804	17 509	23 297	60 173	50 589	20 584	13 646	6 269	1 379
Öffentliche Verwaltung u.ä. Öffentliche und private Dienstleistungen (ohne öffentliche Verwaltung)	97 927	1 960	3 861	5 526	23 783	30 478	14 893	11 606	5 730	90
Zusammen ¹⁾	291 384	11 210	27 622	29 781	78 669	76 120	32 626	24 290	10 183	883
Zusammen ¹⁾	1 074 778	30 688	93 144	107 626	311 896	290 500	119 601	82 367	35 163	3 793

1) Einschl. Fälle ohne Angabe zur Wirtschaftsgliederung.

Noch: 7 Sozialversicherungspflichtig Beschäftigte - am Arbeitsort Berlin - am 31.03.2003 nach
zusammengefassten Wirtschaftsabschnitten, Staatsangehörigkeit und Altersgruppen

Staatsangehörigkeit - Wirtschaftsgliederung (WZ93)	Insgesamt	Davon im Alter von ... bis unter ... Jahren								
		unter 20	20 bis 25	25 bis 30	30 bis 40	40 bis 50	50 bis 55	55 bis 60	60 bis 65	65 und mehr
Darunter: Weiblich										
Deutsche Beschäftigte										
Land- und Forstwirtschaft; Fischerei	1 197	32	97	95	362	365	126	89	29	2
Produzierendes Gewerbe	48 857	1 215	3 862	3 747	14 296	14 203	6 358	3 982	1 051	143
Bergbau	304	19	14	6	51	110	75	28	1	–
Verarbeitendes Gewerbe	37 353	922	2 969	2 989	11 037	10 682	4 753	3 060	847	94
Energie- und Wasserversorgung	3 399	118	355	239	863	1 081	510	218	15	–
Baugewerbe	7 801	156	524	513	2 345	2 330	1 020	676	188	49
Handel, Gastgewerbe und Verkehr	109 791	3 727	14 123	13 015	31 450	27 536	10 944	6 883	1 840	273
Handel	72 594	2 314	8 643	8 520	21 017	18 216	7 328	4 976	1 387	193
Gastgewerbe	17 929	1 093	3 904	2 704	4 420	3 547	1 268	729	225	39
Verkehr und Nachrichtenübermittl.	19 268	320	1 576	1 791	6 013	5 773	2 348	1 178	228	41
Sonstige Dienstleistungen	362 844	9 239	31 105	35 148	101 991	101 848	43 187	29 850	9 579	897
Kredit- und Versicherungsgewerbe	22 889	230	1 757	2 387	8 004	6 574	2 572	1 092	254	19
Grundstückswesen, Vermietung, Dienstleistungen für Unternehmen	89 014	1 440	9 267	10 309	26 274	23 624	9 700	6 035	1 902	463
Öffentliche Verwaltung u.ä. Öffentliche und private Dienstleistungen (ohne öffentliche Verwaltung)	64 240	1 214	2 559	3 544	16 944	20 865	9 575	7 132	2 380	27
Zusammen ¹⁾	522 834	14 219	49 203	52 026	148 143	143 978	60 632	40 814	12 502	1 317
Ausländische Beschäftigte										
Land- und Forstwirtschaft; Fischerei	68	1	10	10	22	18	5	1	1	–
Produzierendes Gewerbe	3 588	26	216	304	1 122	889	662	306	57	6
Bergbau	–	–	–	–	–	–	–	–	–	–
Verarbeitendes Gewerbe	3 097	19	155	232	949	779	620	284	54	5
Energie- und Wasserversorgung	39	1	7	7	11	7	3	3	–	–
Baugewerbe	452	6	54	65	162	103	39	19	3	1
Handel, Gastgewerbe und Verkehr	7 295	182	1 006	1 444	2 467	1 442	467	215	53	19
Handel	3 374	107	515	687	1 120	615	209	90	20	11
Gastgewerbe	3 316	64	440	634	1 129	690	216	105	31	7
Verkehr und Nachrichtenübermittl.	605	11	51	123	218	137	42	20	2	1
Sonstige Dienstleistungen	19 338	404	1 727	2 835	6 145	4 590	2 150	1 167	271	49
Kredit- und Versicherungsgewerbe	283	3	24	61	82	71	26	15	1	–
Grundstückswesen, Vermietung, Dienstleistungen für Unternehmen	8 379	75	664	1 292	2 913	2 089	815	390	113	28
Öffentliche Verwaltung u.ä. Öffentliche und private Dienstleistungen (ohne öffentliche Verwaltung)	1 299	25	74	158	370	321	195	126	29	1
Zusammen ¹⁾	30 326	615	2 959	4 600	9 775	6 942	3 286	1 692	383	74
Insgesamt										
Land- und Forstwirtschaft; Fischerei	1 265	33	107	105	384	383	131	90	30	2
Produzierendes Gewerbe	52 455	1 241	4 079	4 053	15 421	15 095	7 021	4 288	1 108	149
Bergbau	304	19	14	6	51	110	75	28	1	–
Verarbeitendes Gewerbe	40 457	941	3 124	3 222	11 989	11 463	5 374	3 344	901	99
Energie- und Wasserversorgung	3 438	119	362	246	874	1 088	513	221	15	–
Baugewerbe	8 256	162	579	579	2 507	2 434	1 059	695	191	50
Handel, Gastgewerbe und Verkehr	117 162	3 913	15 142	14 470	33 939	28 989	11 419	7 104	1 894	292
Handel	76 007	2 422	9 163	9 214	22 147	18 838	7 542	5 069	1 408	204
Gastgewerbe	21 277	1 159	4 350	3 342	5 559	4 241	1 487	837	256	46
Verkehr und Nachrichtenübermittl.	19 878	332	1 629	1 914	6 233	5 910	2 390	1 198	230	42
Sonstige Dienstleistungen	382 352	9 649	32 847	37 998	108 185	106 492	45 351	31 030	9 853	947
Kredit- und Versicherungsgewerbe	23 175	233	1 782	2 449	8 087	6 645	2 598	1 107	255	19
Grundstückswesen, Vermietung, Dienstleistungen für Unternehmen	97 434	1 516	9 934	11 608	29 203	25 720	10 518	6 426	2 017	492
Öffentliche Verwaltung u.ä. Öffentliche und private Dienstleistungen (ohne öffentliche Verwaltung)	65 550	1 240	2 633	3 702	17 319	21 188	9 771	7 259	2 410	28
Zusammen ¹⁾	553 416	14 844	52 191	56 654	157 992	150 988	63 941	42 525	12 889	1 392

1) Einschl. Fälle ohne Angabe zur Wirtschaftsgliederung.

8 Sozialversicherungspflichtig Beschäftigte - am Arbeitsort Berlin - am 31.03.2003 nach Wirtschaftsabschnitten, -unterabschnitten, Teilzeitbeschäftigung, Stellung im Beruf

Klassifikation der Wirtschaftszweige (WZ93)		Sozialversicherungspflichtig Beschäftigte				Darunter Teilzeitbeschäftigte		
		insgesamt	Arbeiter/-innen		Ange- stellte	zusammen	Arbeiter/ -innen	Ange- stellte
			zusammen	Fach- arbeiter/ -innen ¹⁾				
Insgesamt								
A+B	Land- und Forstwirtsch.; Fischerei	4 856	3 894	1 566	962	433	289	144
C	Bergbau u. Gew. v. Steinen u. Erden	832	145	120	687	9	6	3
CA	Kohlenbergbau, Torfgew., Gew. v. Erdöl u. Erdgas usw	800	121	109	679	4	3	1
CB	Erzbergbau, Gew. v. Steinen u. Erden, sonst. Bergbau	32	24	11	8	5	3	2
D	Verarbeitendes Gewerbe	128 817	67 839	35 988	60 978	7 767	2 490	5 277
DA	Ernährungsgewerbe u. Tabakver- arbeitung	15 627	9 669	3 773	5 958	1 524	686	838
DB+DC	Textil- und Bekleidungsgewerbe; Ledergerwerbe	1 786	1 043	561	743	113	59	54
DD	Holzgewerbe (oh.H.v.Möbeln)	1 619	1 389	464	230	32	20	12
DE	Papier-, Verlags- u. Druck- gewerbe	16 759	5 988	2 655	10 771	1 518	408	1 110
DF	Kokerei, Mineralölverarbeitung, H. v. Brutstoffen	—	—	—	—	—	—	—
DG	Chemische Industrie	11 769	3 542	1 184	8 227	1 245	295	950
DH	H. v. Gummi- u. Kunststoffwaren	3 509	2 525	946	984	111	46	65
DI	Glasgewerbe, Keramik, Verarb. v. Steinen u. Erden	1 950	1 176	619	774	86	31	55
DJ	Metallerzg. u. -bearb., H. v. Metallerzeugnissen	12 881	9 523	6 119	3 358	278	86	192
DK	Maschinenbau	11 762	6 968	4 925	4 794	466	110	356
DL	H. v. Büromasch., DV-Gerät. u. -Einr.; Elektrotech. usw	38 957	17 799	9 673	21 158	2 043	603	1 440
DM	Fahrzeugbau	8 099	5 594	3 739	2 505	161	66	95
DN	H.v.Möbeln, Schmuck, Musikinstr. usw.; Recycling	4 099	2 623	1 330	1 476	190	80	110
E	Energie- und Wasserversorgung	11 059	2 939	2 487	8 120	625	83	542
F	Baugewerbe	57 628	41 043	27 626	16 585	2 809	1 279	1 530
45.2	dar. Hoch- und Tiefbau	22 371	14 803	9 918	7 568	962	413	549
G	Handel; Instandh. u. Rep. v. Kfz u. Gebrauchsgütern	137 311	32 958	14 557	104 353	35 404	4 957	30 447
51(o.51.1)	dar.: Großhandel	22 507	6 096	1 632	16 411	2 314	677	1 637
52	Einzelhandel	86 498	14 635	5 150	71 863	31 172	3 567	27 605
H	Gastgewerbe	42 310	31 743	6 977	10 567	10 465	8 802	1 663
I	Verkehr u. Nachrichtenübermittlung	68 243	36 345	12 377	31 898	5 637	3 336	2 301
60-63	Verkehr	56 122	29 562	8 990	26 560	3 224	1 515	1 709
64	Nachrichtenübermittlung	12 121	6 783	3 387	5 338	2 413	1 821	592
J	Kredit- und Versicherungsgewerbe	37 785	361	88	37 424	4 386	54	4 332
65	dar. Kreditgewerbe	23 817	183	55	23 634	3 065	23	3 042
K	Grundst., Wohnungswesen, Verm. bewegl. Sachen usw	196 250	62 359	15 500	133 891	35 994	18 256	17 738
74.1	dar. Rechtsberatung u.a	43 799	4 107	1 034	39 692	5 963	674	5 289
L+Q	Öffentliche Verwaltung u.ä.	97 927	13 880	3 509	84 047	15 671	1 345	14 326
75.1	dar.: Öffentl. Verwaltung	62 343	11 411	2 826	50 932	10 483	1 254	9 229
75.2	Öffentl. Sicherheit u.a.	7 325	1 469	450	5 856	299	32	267
M	Erziehung und Unterricht	60 796	11 914	2 193	48 882	16 250	1 475	14 775
N	Gesundheits-,Veterinär-u.Sozialwesen	144 296	18 366	4 509	125 930	41 392	5 871	35 521
85.1,85.2	Gesundheits- und Veterinärwesen	87 048	7 877	2 453	79 171	21 076	1 666	19 410
85.3	Sozialwesen	57 248	10 489	2 056	46 759	20 316	4 205	16 111
O	Erbringung sonst.öff.u.persönl. Dienstleistungen	85 214	29 179	10 880	56 035	17 003	5 530	11 473
P	Private Haushalte	1 078	683	100	395	412	282	130
Insgesamt ²⁾		1 074 778	353 770	138 511	721 008	194 311	54 082	140 229

1) Einschl. "Meister/-in bzw. Polier/-in". - 2) Einschl. Fälle ohne Angabe zur Wirtschaftsgliederung

Noch: 8 Sozialversicherungspflichtig Beschäftigte - am Arbeitsort Berlin - am 31.03.2003 nach
Wirtschaftsabschnitten, -unterabschnitten, Teilzeitbeschäftigung, Stellung im Beruf

Klassifikation der Wirtschaftszweige (WZ93)		Sozialversicherungspflichtig Beschäftigte				Darunter Teilzeitbeschäftigte		
		insgesamt	Arbeiter/-innen		Ange- stellte	zusammen	Arbeiter/ -innen	Ange- stellte
			zusammen	Fach- arbeiter/ -innen ¹⁾				
Darunter: Weiblich								
A+B	Land- und Forstwirtsch.; Fischerei	1 265	714	315	551	152	58	94
C	Bergbau u. Gew. v. Steinen u. Erden	304	4	3	300	4	1	3
CA	Kohlenbergbau, Torfgew., Gew.v.Erdöl u.Erdgas usw	298	3	3	295	1	–	1
CB	Erzbergbau, Gew. v. Steinen u. Erden, sonst. Bergbau	6	1	–	5	3	1	2
D	Verarbeitendes Gewerbe	40 457	14 719	3 587	25 738	5 108	1 330	3 778
DA	Ernährungsgewerbe u. Tabakver- arbeitung	6 907	2 953	600	3 954	1 145	372	773
DB+DC	Textil- und Bekleidungsgewerbe; Ledergerwerbe	930	451	261	479	83	42	41
DD	Holzgewerbe (oh.H.v.Möbeln)	107	34	12	73	15	6	9
DE	Papier-, Verlags- u. Druck- gewerbe	7 568	1 828	425	5 740	1 033	231	802
DF	Kokerei, Mineralölverarbeitung, H. v. Brutstoffen	–	–	–	–	–	–	–
DG	Chemische Industrie	5 676	1 437	213	4 239	882	176	706
DH	H. v. Gummi- u. Kunststoffwaren	829	442	93	387	75	27	48
DI	Glasgewerbe, Keramik, Verarb. v. Steinen u. Erden	562	226	71	336	60	16	44
DJ	Metallerzg. u. -bearb., H. v. Metallerzeugnissen	2 117	860	133	1 257	182	30	152
DK	Maschinenbau	1 972	439	98	1 533	314	46	268
DL	H. v. Büromasch., DV-Gerät. u. -Einr.; Elektrotech. usw	11 571	5 234	1 507	6 337	1 100	333	767
DM	Fahrzeugbau	1 076	376	81	700	89	14	75
DN	H.v.Möbeln, Schmuck, Musikinstr. usw.; Recycling	1 142	439	93	703	130	37	93
E	Energie- und Wasserversorgung	3 438	155	74	3 283	335	8	327
F	Baugewerbe	8 256	1 113	312	7 143	1 519	346	1 173
45.2	dar. Hoch- und Tiefbau	3 175	330	94	2 845	444	52	392
G	Handel; Instandh. u. Rep. v. Kfz u. Gebrauchsgütern	76 007	9 167	2 754	66 840	30 170	2 990	27 180
51(o.51.1)	dar.: Großhandel	8 516	987	138	7 529	1 599	334	1 265
52	Einzelhandel	59 447	6 631	1 966	52 816	27 436	2 421	25 015
H	Gastgewerbe	21 277	14 849	2 982	6 428	5 767	4 664	1 103
I	Verkehr u. Nachrichtenübermittlung	19 878	4 987	1 535	14 891	3 242	1 472	1 770
60-63	Verkehr	14 335	2 404	451	11 931	1 750	451	1 299
64	Nachrichtenübermittlung	5 543	2 583	1 084	2 960	1 492	1 021	471
J	Kredit- und Versicherungsgewerbe	23 175	112	12	23 063	3 858	39	3 819
65	dar. Kreditgewerbe	14 916	39	4	14 877	2 725	16	2 709
K	Grundst.-, Wohnungswesen, Verm. bewegl. Sachen usw	97 434	24 198	2 227	73 236	24 529	12 511	12 018
74.1	dar. Rechtsberatung u.a	27 854	1 734	201	26 120	4 688	486	4 202
L+Q	Öffentliche Verwaltung u.ä.	65 550	4 482	625	61 068	13 799	994	12 805
75.1	dar.: Öffentl. Verwaltung	40 015	4 005	551	36 010	9 006	954	8 052
75.2	Öffentl. Sicherheit u.a.	4 149	351	54	3 798	266	22	244
M	Erziehung und Unterricht	37 226	4 368	551	32 858	11 397	1 088	10 309
N	Gesundheits-,Veterinär-u.Sozialwesen	111 671	11 626	1 947	100 045	34 941	5 010	29 931
85.1,85.2	Gesundheits- und Veterinärwesen	69 584	4 449	939	65 135	18 500	1 377	17 123
85.3	Sozialwesen	42 087	7 177	1 008	34 910	16 441	3 633	12 808
O	Erbringung sonst.öff.u.persönl. Dienstleistungen	46 397	13 148	5 012	33 249	11 427	3 028	8 399
P	Private Haushalte	899	559	76	340	363	244	119
Insgesamt ²⁾		553 416	104 235	22 023	449 181	146 637	33 791	112 846

1) Einschl. "Meister/-in bzw. Polier/-in". - 2) Einschl. Fälle ohne Angabe zur Wirtschaftsgliederung

9 Sozialversicherungspflichtig beschäftigte Auszubildende - am Arbeitsort Berlin - am 31.03.2003 nach Wirtschaftsabschnitten und -unterabschnitten, Geschlecht sowie Staatsangehörigkeit

Klassifikation der Wirtschaftszweige (WZ93)		Sozialversicherungspflichtig beschäftigte Auszubildende		Und zwar			
				Angestellte		ausländische Beschäftigte	
		insgesamt	weiblich	zusammen	weiblich	zusammen	weiblich
A+B	Land- und Forstwirtschaft; Fischerei	312	69	32	14	12	1
C	Bergbau u. Gew. v. Steinen u. Erden	101	31	52	29	–	–
CA	Kohlenbergbau, Torfgew., Gew. v. Erdöl u. Erdgas usw	101	31	52	29	–	–
CB	Erzbergbau, Gew. v. Steinen u. Erden, sonst. Bergbau	–	–	–	–	–	–
D	Verarbeitendes Gewerbe	5 563	2 028	2 202	1 351	140	44
DA	Ernährungsgewerbe u. Tabakverarbeitung	1 239	707	559	486	25	10
DB+DC	Textil- und Bekleidungsgewerbe; Ledergewerbe	64	36	33	22	1	–
DD	Holzgewerbe (oh.H.v.Möbeln)	55	7	5	4	2	–
DE	Papier-, Verlags- und Druckgewerbe	685	311	391	237	13	5
DF	Kokerei, Mineralölverarbeitung, H. v. Brutstoffen	–	–	–	–	–	–
DG	Chemische Industrie	452	252	345	209	5	2
DH	H. v. Gummi- u. Kunststoffwaren	89	16	25	14	3	2
DI	Glasgewerbe, Keramik, Verarb. v. Steinen u. Erden	95	29	30	14	2	1
DJ	Metallerzg. u. -bearb., H. v. Metallerzeugnissen	570	75	107	50	23	5
DK	Maschinenbau	350	47	70	36	6	1
DL	H. v. Büromasch., DV-Gerät. u. -Einr.; Elektrotech. usw	1 286	405	461	200	37	13
DM	Fahrzeugbau	361	69	122	51	20	3
DN	H.v.Möbeln, Schmuck, Musikinstr. usw.; Recycling	317	74	54	28	3	2
E	Energie- und Wasserversorgung	827	323	457	292	10	3
F	Baugewerbe	3 926	362	529	233	77	9
45.2	dar. Hoch- und Tiefbau	958	105	169	68	22	–
G	Handel; Instandh. u. Rep. v. Kfz u. Gebrauchsgütern	8 397	4 013	6 049	3 520	315	149
51(o.51.1)	dar.: Großhandel	768	299	675	286	25	7
52	Einzelhandel	5 276	3 281	4 534	2 881	219	131
H	Gastgewerbe	3 671	2 049	1 019	775	173	67
I	Verkehr u. Nachrichtenübermittlung	1 883	757	1 051	652	39	16
60-63	Verkehr	1 709	682	970	611	32	13
64	Nachrichtenübermittlung	174	75	81	41	7	3
J	Kredit- und Versicherungsgewerbe	1 777	963	1 774	960	21	12
65	dar. Kreditgewerbe	1 163	658	1 163	658	10	6
K	Grundst.-, Wohnungswesen, Verm. bewegl. Sachen usw	7 502	4 620	6 235	4 274	267	180
74.1	dar. Rechtsberatung u.a.	3 987	2 972	3 709	2 887	172	128
L+Q	Öffentliche Verwaltung u.ä.	3 996	2 603	3 557	2 464	83	57
75.1	dar.: Öffentl. Verwaltung	2 436	1 524	2 005	1 387	65	44
75.2	Öffentl. Sicherheit u.a.	100	78	97	78	–	–
M	Erziehung und Unterricht	9 487	3 585	4 171	2 543	734	228
N	Gesundheits-, Veterinär-u.Sozialwesen	9 020	6 871	7 758	6 457	539	359
85.1,85.2	Gesundheits- und Veterinärwesen	6 261	5 368	6 039	5 185	312	281
85.3	Sozialwesen	2 759	1 503	1 719	1 272	227	78
O	Erbringung sonst. öffentl. u. persönl. Dienstleistungen	5 358	3 348	2 043	1 262	328	178
P	Private Haushalte	2	1	2	1	–	–
Insgesamt ¹⁾		61 835	31 630	36 942	24 834	2 738	1 303

1) Einschl. Fälle ohne Angabe zur Wirtschaftsgliederung

10 Sozialversicherungspflichtig Beschäftigte - am Arbeitsort Berlin - am 31.03.2003 nach Wirtschaftsabschnitten, Altersgruppen, Stellung im Beruf und Bildungsabschlüssen

Wirtschaftsgliederung - Altersgruppen - Stellung im Beruf		Insgesamt ¹⁾	Darunter				ohne abgeschlossene Berufs- ausbildung
			mit abgeschlossener Berufsausbildung				
			zusammen	davon mit Abschluss an einer			
Berufsfach- / Fachschule ²⁾	Fachhoch- schule ³⁾	wissenschaftl. Hochschule, Universität ⁴⁾					
Insgesamt							
Land- und Forstwirtschaft; Fischerei		4 856	2 124	1 906	101	117	1 019
Produzierendes Gewerbe		198 336	127 990	103 351	9 794	14 845	29 389
Bergbau		832	235	149	10	76	14
Verarbeitendes Gewerbe		128 817	85 883	66 860	6 987	12 036	22 395
Energie- und Wasserversorgung		11 059	9 536	7 167	1 075	1 294	1 222
Baugewerbe		57 628	32 336	29 175	1 722	1 439	5 758
Handel, Gastgewerbe und Verkehr		247 864	139 764	127 908	4 690	7 166	36 318
Handel		137 311	83 217	76 627	2 164	4 426	18 914
Gastgewerbe		42 310	11 398	10 926	215	257	7 876
Verkehr und Nachrichtenübermittlungen		68 243	45 149	40 355	2 311	2 483	9 528
Sonstige Dienstleistungen		623 346	408 587	307 028	24 993	76 566	86 980
Kredit- und Versicherungsgewerbe		37 785	31 940	26 253	1 804	3 883	3 420
Grundstückswesen, Vermietung, Dienstleistungen für Unternehmen		196 250	107 763	73 985	9 005	24 773	24 940
Öffentliche Verwaltung u.ä.		97 927	79 645	65 483	4 553	9 609	13 619
Öffentliche und private Dienstleistungen (ohne öffentliche Verwaltung)		291 384	189 239	141 307	9 631	38 301	45 001
Altersgruppe	unter 20	30 688	1 955	1 917	31	7	23 145
	20 bis unter 25	93 144	33 198	31 993	692	513	34 693
	25 bis unter 30	107 626	59 373	48 904	2 585	7 884	16 136
	30 bis unter 40	311 896	211 220	164 751	11 656	34 813	26 085
	40 bis unter 50	290 500	202 008	159 901	12 603	29 504	27 751
	50 bis unter 55	119 601	84 584	66 860	5 566	12 158	13 049
	55 bis unter 60	82 367	59 028	46 750	4 189	8 089	9 036
	60 bis unter 65	35 163	25 699	18 169	2 164	5 366	3 468
	65 und älter	3 793	1 542	1 059	98	385	389
Arbeiter		353 770	157 718	155 232	843	1 643	80 499
Angestellte		721 008	520 889	385 072	38 741	97 076	73 253
Deutsche		1 005 646	658 754	525 902	38 727	94 125	136 394
Ausländer		69 132	19 853	14 402	857	4 594	17 358
Insgesamt ⁵⁾		1 074 778	678 607	540 304	39 584	98 719	153 752
darunter: weiblich							
Land- und Forstwirtschaft; Fischerei		1 265	722	614	40	68	224
Produzierendes Gewerbe		52 455	31 601	25 598	2 180	3 823	9 879
Bergbau		304	44	25	2	17	7
Verarbeitendes Gewerbe		40 457	23 903	19 395	1 422	3 086	8 843
Energie- und Wasserversorgung		3 438	2 902	2 122	385	395	420
Baugewerbe		8 256	4 752	4 056	371	325	609
Handel, Gastgewerbe und Verkehr		117 162	68 912	64 041	1 834	3 037	17 507
Handel		76 007	48 210	45 225	837	2 148	10 448
Gastgewerbe		21 277	6 235	5 985	127	123	4 504
Verkehr und Nachrichtenübermittlungen		19 878	14 467	12 831	870	766	2 555
Sonstige Dienstleistungen		382 352	256 850	209 344	13 182	34 324	48 920
Kredit- und Versicherungsgewerbe		23 175	19 576	16 803	1 033	1 740	2 112
Grundstückswesen, Vermietung, Dienstleistungen für Unternehmen		97 434	51 142	39 532	3 469	8 141	12 824
Öffentliche Verwaltung u.ä.		65 550	54 106	46 591	2 538	4 977	8 132
Öffentliche und private Dienstleistungen (ohne öffentliche Verwaltung)		196 193	132 026	106 418	6 142	19 466	25 852
Altersgruppe	unter 20	14 844	994	971	20	3	10 930
	20 bis unter 25	52 191	20 429	19 667	466	296	18 024
	25 bis unter 30	56 654	33 502	28 336	1 307	3 859	7 345
	30 bis unter 40	157 992	111 738	91 750	5 181	14 807	11 978
	40 bis unter 50	150 988	106 909	88 237	5 774	12 898	14 044
	50 bis unter 55	63 941	44 728	37 447	2 306	4 975	7 553
	55 bis unter 60	42 525	30 176	25 602	1 613	2 961	5 109
	60 bis unter 65	12 889	9 185	7 239	550	1 396	1 405
	65 und älter	1 392	501	410	22	69	163
Arbeiter		104 235	33 879	33 041	238	600	30 272
Angestellte		449 181	324 283	266 618	17 001	40 664	46 279
Deutsche		523 090	349 314	293 132	16 875	39 307	68 389
Ausländer		30 326	8 848	6 527	364	1 957	8 162
Zusammen ⁵⁾		553 416	358 162	299 659	17 239	41 264	76 551

1) Einschl. Fälle " mit unbekannter Ausbildung" bzw. "Angabe nicht möglich" oder "ohne Angabe". - 2) Einschl. abgeschlossene Lehr- oder Anlernausbildung. - 3) Einschl. Ingenieurschule. - 4) Einschl. Lehrerausbildung. - 5) Einschl. Fälle ohne Angabe zur Wirtschaftsgliederung.

11 Sozialversicherungspflichtig Beschäftigte - am Arbeitsort Berlin - am 31.03.2003 nach Berufsbereichen, ausgewählten Berufsgruppen, Geschlecht, Stellung im Beruf und Staatsangehörigkeit

Klassifikation der Berufe		Insgesamt	Und zwar					
			Arbeiter/ -innen ¹⁾	Angestellte ¹⁾	in berufl. Ausbildung	deutsche	ausländische	
						Beschäftigte		
Insgesamt								
I. Pflanzenbauer,Tierzüchter, Fischereiberufe	01-06	10 768	9 304	1 464	1 189	10 088	679	
darunter: Gartenbauer	05	9 173	8 025	1 148	1 078	8 549	623	
II. Bergleute, Mineralgewinner	07-09	99	73	26	4	93	6	
III. Fertigungsberufe	10-54	185 409	167 065	18 344	15 207	165 129	20 147	
Steinbrecher, Baustoffhersteller	10-11	407	326	81	54	382	25	
Keramiker, Glasmacher	12-13	718	627	91	42	666	52	
Chemiearbeiter, Kunststoffverarbeiter	14-15	5 117	4 516	601	127	4 319	797	
darunter: Chemiearbeiter	14	3 273	2 713	560	93	2 997	276	
Papierhersteller, -verarbeiter, Drucker	16-17	6 497	5 579	918	283	5 995	498	
darunter: Drucker	17	4 117	3 341	776	206	3 882	231	
Holzaufbereiter, Holzwarenfertiger u.ä.	18	197	154	43	7	186	11	
Metallerzeuger, Metallbearbeiter	19-24	7 054	6 774	280	159	6 012	1 042	
darunter: Metallverformer (spanend)	22	3 338	3 267	71	106	2 839	499	
Schlosser, Mechaniker u. zugeord. Berufe	25-30	45 755	41 194	4 561	5 238	43 512	2 232	
darunter:								
Schlosser	27	15 428	14 819	609	921	14 519	906	
Mechaniker	28	13 298	11 781	1 517	2 059	12 623	672	
Elektriker	31	21 619	18 931	2 688	2 341	20 875	739	
Montierer und Metallberufe, a.n.g.	32	9 552	9 259	293	24	7 180	2 371	
Textil- und Bekleidungsberufe	33-36	2 190	1 866	324	134	1 846	344	
darunter: Textilverarbeiter	35	1 854	1 576	278	119	1 601	253	
Lederhersteller, Leder- und Fellverarbeiter	37	699	582	117	58	661	38	
Ernährungsberufe	39-43	27 623	24 795	2 828	1 991	21 753	5 804	
darunter:								
Back- und Konditorwarenhersteller	39	2 689	2 508	181	393	2 279	407	
Fleisch- und Fischverarbeiter	40	1 757	1 155	602	149	1 470	287	
Speisenbereiter	41	20 324	18 630	1 694	1 405	15 497	4 764	
Bauberufe	44-47	16 930	15 714	1 216	1 159	14 637	2 284	
darunter: Maurer, Betonbauer	44	5 190	4 610	580	571	4 673	516	
Bau-, Raumausstatter, Polsterer	48-49	4 744	4 418	326	788	4 322	421	
Tischler, Modellbauer	50	5 200	4 825	375	1 204	4 991	205	
Maler, Lackierer und verwandte Berufe	51	7 694	7 318	376	1 500	7 216	472	
Warenprüfer, Versandfertigmacher	52	7 170	5 721	1 449	36	6 144	1 024	
Hilfsarbeiter o. nähere Tätigkeitsangabe	53	10 809	9 673	1 136	47	9 280	1 508	
Maschinenisten u. zugehörige Berufe	54	5 434	4 793	641	15	5 152	280	
IV. Technische Berufe	60-63	70 423	4 560	65 863	962	68 566	1 838	
darunter:								
Ingenieure, Chemiker, Physiker, Mathematiker	60-61	29 231	719	28 512	111	28 355	865	
darunter: Ingenieure	60	26 264	703	25 561	92	25 659	594	
Techniker, technische Sonderfachkräfte	62-63	41 192	3 841	37 351	851	40 211	973	
darunter: Techniker	62	33 870	3 205	30 665	404	33 138	726	
V. Dienstleistungsberufe	68-93	791 069	166 856	624 213	36 283	745 485	45 111	
darunter:								
Warenkaufleute	68	83 765	8 850	74 915	5 842	78 529	5 179	
Dienstleistungskaufleute u. zugeh. Berufe	69-70	45 845	982	44 863	2 488	44 887	947	
darunter: Bank- und Versicherungskaufleute	69	30 957	32	30 925	1 606	30 644	311	
Verkehrsberufe	71-74	69 687	51 888	17 799	678	64 732	4 919	
darunter:								
Berufe des Landverkehrs	71	38 203	30 426	7 777	278	35 989	2 198	
Lagerverwalter, Lager-, Transportarbeiter	74	20 371	16 309	4 062	271	18 293	2 064	
Organisations-, Verwaltungs-, Büroberufe	75-78	278 295	6 772	271 523	11 216	269 690	8 475	
darunter: Bürofach-, Bürohilfskräfte	78	198 291	4 304	193 987	9 320	192 547	5 657	
Ordnungs-, Sicherheitsberufe	79-81	33 390	22 330	11 060	640	31 543	1 828	
Publizisten, Dolmetscher, Bibliothekare	82	10 204	105	10 099	208	9 692	503	
Künstler und zugeordnete Berufe	83	11 281	1 358	9 923	552	10 296	972	
Gesundheitsdienstberufe	84-85	92 318	5 082	87 236	7 806	88 637	3 634	
darunter:								
Ärzte, Zahnärzte, Apotheker	84	12 055	701	11 354	918	11 657	393	
Sozial- und Erziehungsberufe, a.n.g. Geistes- u. Naturwisschaftl. Berufe	86-89	89 481	4 012	85 469	1 520	85 215	4 198	
darunter:								
Sozialpflegerische Berufe	86	54 911	3 599	51 312	1 255	52 988	1 881	
Lehrer	87	21 277	257	21 020	71	19 914	1 351	
Allgemeine Dienstleistungsberufe	90-93	76 803	65 477	11 326	5 333	62 264	14 456	
darunter:								
Gästebetreuer	91	22 575	16 190	6 385	2 469	18 531	4 009	
Reinigungsberufe	93	39 385	37 338	2 047	649	30 556	8 792	
VI. Sonstige Berufe	97-99	17 010	5 912	11 098	8 190	15 640	1 351	
Insgesamt		1 074 778	353 770	721 008	61 835	1 005 001	69 132	

1) Einschl. der Personen in beruflicher Ausbildung.

Noch: 11 Sozialversicherungspflichtig Beschäftigte - am Arbeitsort Berlin - am 31.03.2003 nach Berufsbereichen, ausgewählten Berufsgruppen, Geschlecht, Stellung im Beruf und Staatsangehörigkeit

Klassifikation der Berufe		Insgesamt	Und zwar				
			Arbeiter/ -innen ¹⁾	Angestellte ¹⁾	in berufl. Ausbildung	deutsche	ausländische
						Beschäftigte	
Darunter: Weiblich							
I. Pflanzenbauer, Tierzüchter, Fischereiberufe	01-06	4 075	3 349	726	517	3 988	87
darunter: Gartenbauer	05	3 441	2 874	567	458	3 365	76
II. Bergleute, Mineralgewinner	07-09	20	8	12	1	17	3
III. Fertigungsberufe	10-54	34 728	29 398	5 330	1 797	29 803	4 906
Steinbrecher, Baustoffhersteller	10-11	76	35	41	12	75	1
Keramiker, Glasmacher	12-13	207	183	24	10	190	17
Chemiearbeiter, Kunststoffverarbeiter	14-15	1 744	1 432	312	37	1 553	191
darunter: Chemiearbeiter	14	1 426	1 122	304	37	1 320	106
Papierhersteller, -verarbeiter, Drucker	16-17	2 120	1 754	366	89	1 970	149
darunter: Drucker	17	1 095	774	321	58	1 053	41
Holzaufbereiter, Holzwarenfertiger u.ä.	18	41	10	31	4	38	3
Metallerzeuger, Metallbearbeiter	19-24	641	607	34	9	500	141
darunter: Metallverformer (spanend)	22	98	93	5	3	81	17
Schlosser, Mechaniker u. zugeord. Berufe	25-30	3 822	2 610	1 212	509	3 647	174
darunter:							
Schlosser	27	225	202	23	34	209	16
Mechaniker	28	1 008	852	156	77	917	91
Elektriker	31	1 392	1 035	357	118	1 295	97
Montierer und Metallberufe, a.n.g.	32	3 122	3 032	90	2	2 127	995
Textil- und Bekleidungsberufe	33-36	1 709	1 450	259	112	1 491	218
darunter: Textilverarbeiter	35	1 643	1 399	244	111	1 442	201
Lederhersteller, Leder- und Fellverarbeiter	37	276	200	76	17	268	8
Ernährungsberufe	39-43	12 199	11 086	1 113	480	10 252	1 934
darunter:							
Back- und Konditorwarenhersteller	39	702	656	46	111	596	106
Fleisch- und Fischverarbeiter	40	423	156	267	34	368	55
Speisenbereiter	41	10 067	9 337	730	324	8 420	1 634
Bauberufe	44-47	381	284	97	20	345	36
darunter: Maurer, Betonbauer	44	73	38	35	7	61	12
Bau-, Raumausstatter, Polsterer	48-49	243	142	101	51	233	10
Tischler, Modellbauer	50	299	251	48	179	291	8
Maler, Lackierer und verwandte Berufe	51	377	335	42	126	353	24
Warenprüfer, Versandfertigmacher	52	2 822	2 206	616	6	2 376	446
Hilfsarbeiter o. nähere Tätigkeitsangabe	53	3 081	2 597	484	15	2 631	446
Maschinenisten u. zugehörige Berufe	54	176	149	27	1	168	8
IV. Technische Berufe	60-63	17 858	631	17 227	397	17 460	393
darunter:							
Ingenieure, Chemiker, Physiker, Mathematiker	60-61	5 196	140	5 056	39	5 036	159
darunter: Ingenieure	60	4 401	132	4 269	32	4 310	90
Techniker, technische Sonderfachkräfte	62-63	12 662	491	12 171	358	12 424	234
darunter: Techniker	62	7 977	212	7 765	97	7 861	113
V. Dienstleistungsberufe	68-93	488 986	69 183	419 803	24 999	464 371	24 389
darunter:							
Warenkaufleute	68	55 343	4 744	50 599	3 669	52 901	2 416
Dienstleistungskaufleute u. zugeh. Berufe	69-70	27 230	407	26 823	1 484	26 726	498
darunter: Bank- und Versicherungskaufleute	69	18 571	16	18 555	870	18 406	164
Verkehrsberufe	71-74	12 549	6 463	6 086	221	11 903	640
darunter:							
Berufe des Landverkehrs	71	3 301	1 626	1 675	141	3 202	98
Lagerverwalter, Lager-, Transportarbeiter	74	3 803	2 655	1 148	39	3 474	327
Organisations-, Verwaltungs-, Büroberufe	75-78	184 514	2 819	181 695	7 380	179 677	4 772
darunter: Bürofach-, Bürohilfskräfte	78	150 296	1 762	148 534	6 598	146 509	3 739
Ordnungs-, Sicherheitsberufe	79-81	8 448	5 450	2 998	278	7 715	726
Publizisten, Dolmetscher, Bibliothekare	82	5 882	49	5 833	125	5 594	285
Künstler und zugeordnete Berufe	83	4 492	348	4 144	261	4 118	368
Gesundheitsdienstberufe	84-85	77 480	3 457	74 023	6 760	74 467	2 979
darunter:							
Ärzte, Zahnärzte, Apotheker	84	6 888	327	6 561	505	6 679	207
Sozial- und Erziehungsberufe, a.n.g. Geistes- u. Naturwissensch. Berufe	86-89	62 891	3 088	59 803	1 103	60 312	2 546
darunter:							
Sozialpflegerische Berufe	86	45 064	2 947	42 117	973	43 598	1 440
Lehrer	87	11 796	102	11 694	39	11 097	694
Allgemeine Dienstleistungsberufe	90-93	50 157	42 358	7 799	3 718	40 958	9 159
darunter:							
Gästebetreuer	91	12 937	9 036	3 901	1 591	11 398	1 527
Reinigungsberufe	93	23 994	22 614	1 380	143	17 689	6 287
VI. Sonstige Berufe	97-99	7 749	1 666	6 083	3 919	7 195	548
Insgesamt		553 416	104 235	449 181	31 630	522 834	30 326

1) Einschl. der Personen in beruflicher Ausbildung.

12 Sozialversicherungspflichtig Beschäftigte - am Arbeitsort Berlin - am 31.03.2003 nach Berufsbereichen, ausgewählten Berufsgruppen, Geschlecht und Bildungsabschlüssen

Klassifikation der Berufe		Insgesamt ¹⁾	Darunter				ohne abgeschlossene Berufsausbildung
			mit abgeschlossener Berufsausbildung				
			zusammen	davon mit Abschluss an einer			
Berufsfach- / Fachschule ²⁾	Fachhochschule ³⁾	wissenschaftl. Hochschule, Universität ⁴⁾					
Insgesamt							
I. Pflanzenbauer, Tierzüchter, Fischereiberufe	01-06	10 768	5 282	4 820	185	277	2 916
darunter: Gartenbauer	05	9 173	4 206	3 835	158	213	2 590
II. Bergleute, Mineralgewinner	07-09	99	58	55	2	1	8
III. Fertigungsberufe	10-54	185 409	99 985	98 636	718	631	40 206
Steinbrecher, Baustoffhersteller	10-11	407	245	234	3	8	73
Keramiker, Glasmacher	12-13	718	394	381	9	4	183
Chemiearbeiter, Kunststoffverarbeiter	14-15	5 117	2 372	2 297	14	61	1 690
darunter: Chemiearbeiter	14	3 273	1 747	1 682	11	54	1 057
Papierhersteller, -verarbeiter, Drucker	16-17	6 497	3 581	3 507	40	34	1 668
darunter: Drucker	17	4 117	2 507	2 456	28	23	790
Holzaufbereiter, Holzwarenfertiger u.ä.	18	197	98	84	1	13	48
Metallerzeuger, Metallbearbeiter	19-24	7 054	4 628	4 585	24	19	1 302
darunter: Metallverformer (spanend)	22	3 338	2 446	2 425	12	9	418
Schlosser, Mechaniker u. zugeord. Berufe	25-30	45 755	30 655	30 398	177	80	6 578
darunter:							
Schlosser	27	15 428	11 231	11 173	44	14	1 846
Mechaniker	28	13 298	8 749	8 697	28	24	2 471
Elektriker	31	21 619	15 584	15 374	127	83	2 911
Montierer und Metallberufe, a.n.g.	32	9 552	4 126	4 104	12	10	3 851
Textil- und Bekleidungsberufe	33-36	2 190	1 093	1 070	14	9	476
darunter: Textilverarbeiter	35	1 854	968	955	8	5	362
Lederhersteller, Leder- und Fellverarbeiter	37	699	375	369	3	3	71
Ernährungsberufe	39-43	27 623	10 045	9 914	67	64	7 506
darunter:							
Back- und Konditorwarenhersteller	39	2 689	1 342	1 332	6	4	624
Fleisch- und Fischverarbeiter	40	1 757	981	963	4	14	352
Speisenbereiter	41	20 324	6 279	6 205	41	33	5 628
Bauberufe	44-47	16 930	7 555	7 478	43	34	2 660
darunter: Maurer, Betonbauer	44	5 190	2 941	2 917	19	5	632
Bau-, Raumausstatter, Polsterer	48-49	4 744	1 997	1 960	20	17	834
Tischler, Modellbauer	50	5 200	2 638	2 616	12	10	1 125
Maler, Lackierer und verwandte Berufe	51	7 694	4 256	4 241	12	3	1 512
Warenprüfer, Versandfertigmacher	52	7 170	3 327	3 119	88	120	2 278
Hilfsarbeiter o. nähere Tätigkeitsangabe	53	10 809	3 077	2 993	34	50	4 543
Maschinisten u. zugehörige Berufe	54	5 434	3 939	3 912	18	9	897
IV. Technische Berufe	60-63	70 423	58 055	30 116	12 352	15 587	2 699
darunter:							
Ingenieure, Chemiker, Physiker, Mathematiker	60-61	29 231	24 917	4 731	8 104	12 082	677
darunter: Ingenieure	60	26 264	22 151	4 499	7 833	9 819	607
Techniker, technische Sonderfachkräfte	62-63	41 192	33 138	25 385	4 248	3 505	2 022
darunter: Techniker	62	33 870	27 717	20 644	3 908	3 165	1 262
V. Dienstleistungsberufe	68-93	791 069	510 475	402 877	26 085	81 513	99 570
darunter:							
Warenkaufleute	68	83 765	52 316	49 208	1 251	1 857	11 471
Dienstleistungskaufleute u. zugeh. Berufe	69-70	45 845	35 219	29 316	1 905	3 998	4 310
darunter: Bank- und Versicherungskaufleute	69	30 957	27 037	22 203	1 578	3 256	2 764
Verkehrsberufe	71-74	69 687	35 508	34 672	440	396	14 784
darunter:							
Berufe des Landverkehrs	71	38 203	19 928	19 658	153	117	6 169
Lagerverwalter, Lager-, Transportarbeiter	74	20 371	8 205	7 934	123	148	6 786
Organisations-, Verwaltungs-, Büroberufe	75-78	278 295	199 038	149 416	13 801	35 821	25 991
darunter: Bürofach-, Bürohilfskräfte	78	198 291	138 588	118 408	7 214	12 966	21 328
Ordnungs-, Sicherheitsberufe	79-81	33 390	18 740	16 295	272	2 173	4 643
Publizisten, Dolmetscher, Bibliothekare	82	10 204	7 145	2 938	682	3 525	933
Künstler und zugeordnete Berufe	83	11 281	5 826	3 696	607	1 523	835
Gesundheitsdienstberufe	84-85	92 318	66 266	54 798	746	10 722	9 125
darunter:							
Ärzte, Zahnärzte, Apotheker	84	12 055	11 067	890	130	10 047	163
Sozial- und Erziehungsberufe, a.n.g. Geistes- u. Naturwisschaftl. Berufe	86-89	89 481	68 916	41 457	6 178	21 281	9 722
darunter:							
Sozialpflegerische Berufe	86	54 911	42 769	35 020	4 434	3 315	4 085
Lehrer	87	21 277	18 016	4 900	1 112	12 004	1 345
Allgemeine Dienstleistungsberufe	90-93	76 803	21 501	21 081	203	217	17 756
darunter:							
Gästebetreuer	91	22 575	6 288	6 110	94	84	3 981
Reinigungsberufe	93	39 385	8 572	8 478	49	45	10 816
VI. Sonstige Berufe	97-99	17 010	4 752	3 800	242	710	8 353
Insgesamt		1 074 778	678 607	540 304	39 584	98 719	153 752

1) Einschl. Ohne Fälle " mit unbekannter Ausbildung" bzw. "Angabe nicht möglich" oder "ohne Angabe". - 2) Einschl. abgeschlossene Lehr- oder Anlernausbildung. - 3) Einschl. Ingenieurschule. - 4) Einschl. Lehrerausbildung.

Noch: 12 Sozialversicherungspflichtig Beschäftigte - am Arbeitsort Berlin - am 31.03.2003 nach Berufsbereichen, ausgewählten Berufsgruppen, Geschlecht und Bildungsabschlüssen

Klassifikation der Berufe		Insgesamt ¹⁾	Darunter				ohne abgeschlossene Berufsausbildung
			mit abgeschlossener Berufsausbildung				
			zusammen	davon mit Abschluss an einer			
Berufsfach- / Fachschule ²⁾	Fachhochschule ³⁾	wissenschaftl. Hochschule, Universität ⁴⁾					
Darunter: Weiblich							
I. Pflanzenbauer, Tierzüchter, Fischereiberufe	01-06	4 075	2 229	2 014	68	147	975
darunter: Gartenbauer	05	3 441	1 796	1 620	61	115	844
II. Bergleute, Mineralgewinner	07-09	20	8	8	—	—	3
III. Fertigungsberufe	10-54	34 728	13 392	13 065	164	163	12 518
Steinbrecher, Baustoffhersteller	10-11	76	42	38	2	2	21
Keramiker, Glasmacher	12-13	207	81	78	2	1	66
Chemiearbeiter, Kunststoffverarbeiter	14-15	1 744	733	707	5	21	744
darunter: Chemiearbeiter	14	1 426	689	663	5	21	561
Papierhersteller, -verarbeiter, Drucker	16-17	2 120	986	957	18	11	692
darunter: Drucker	17	1 095	582	560	14	8	225
Holzaufbereiter, Holzwarenfertiger u.ä.	18	41	27	19	1	7	7
Metallerzeuger, Metallbearbeiter	19-24	641	182	173	5	4	351
darunter: Metallverformer (spanend)	22	98	52	45	4	3	35
Schlosser, Mechaniker u. zugeord. Berufe	25-30	3 822	2 122	2 049	47	26	738
darunter:							
Schlosser	27	225	128	125	2	1	65
Mechaniker	28	1 008	566	558	2	6	343
Elektriker	31	1 392	892	871	9	12	325
Montierer und Metallberufe, a.n.g.	32	3 122	648	644	2	2	1 878
Textil- und Bekleidungsberufe	33-36	1 709	898	883	10	5	348
darunter: Textilverarbeiter	35	1 643	870	860	6	4	329
Lederhersteller, Leder- und Fellverarbeiter	37	276	157	154	2	1	24
Ernährungsberufe	39-43	12 199	4 222	4 189	17	16	4 368
darunter:							
Back- und Konditorwarenhersteller	39	702	286	284	—	2	281
Fleisch- und Fischverarbeiter	40	423	246	244	—	2	144
Speisenbereiter	41	10 067	3 347	3 323	14	10	3 539
Bauberufe	44-47	381	154	141	5	8	126
darunter: Maurer, Betonbauer	44	73	31	29	1	1	12
Bau-, Raumausstatter, Polsterer	48-49	243	111	96	10	5	71
Tischler, Modellbauer	50	299	77	76	—	1	138
Maler, Lackierer und verwandte Berufe	51	377	150	149	—	1	116
Warenprüfer, Versandfertigmacher	52	2 822	1 047	1 004	16	27	1 034
Hilfsarbeiter o. nähere Tätigkeitsangabe	53	3 081	761	740	11	10	1 429
Maschinen u. zugehörige Berufe	54	176	102	97	2	3	42
IV. Technische Berufe	60-63	17 858	14 633	9 004	2 382	3 247	816
darunter:							
Ingenieure, Chemiker, Physiker, Mathematiker	60-61	5 196	4 302	900	1 200	2 202	124
darunter: Ingenieure	60	4 401	3 567	770	1 098	1 699	104
Techniker, technische Sonderfachkräfte	62-63	12 662	10 331	8 104	1 182	1 045	692
darunter: Techniker	62	7 977	6 754	4 856	984	914	272
V. Dienstleistungsberufe	68-93	488 986	325 775	273 905	14 507	37 363	58 485
darunter:							
Warenkaufleute	68	55 343	35 493	34 318	458	717	7 908
Dienstleistungskaufleute u. zugeh. Berufe	69-70	27 230	21 015	18 041	1 098	1 876	2 597
darunter: Bank- und Versicherungskaufleute	69	18 571	16 306	13 876	940	1 490	1 660
Verkehrsberufe	71-74	12 549	7 061	6 877	100	84	3 080
darunter:							
Berufe des Landverkehrs	71	3 301	1 910	1 871	29	10	744
Lagerverwalter, Lager-, Transportarbeiter	74	3 803	1 519	1 453	32	34	1 351
Organisations-, Verwaltungs-, Büroberufe	75-78	184 514	133 110	111 891	6 868	14 351	16 960
darunter: Bürofach-, Bürohilfskräfte	78	150 296	107 086	94 884	4 624	7 578	14 900
Ordnungs-, Sicherheitsberufe	79-81	8 448	3 862	2 980	67	815	1 402
Publizisten, Dolmetscher, Bibliothekare	82	5 882	4 262	1 975	504	1 783	510
Künstler und zugeordnete Berufe	83	4 492	2 307	1 538	252	517	328
Gesundheitsdienstberufe	84-85	77 480	55 146	48 688	631	5 827	7 646
darunter:							
Ärzte, Zahnärzte, Apotheker	84	6 888	6 152	708	109	5 335	105
Sozial- und Erziehungsberufe, a.n.g. Geistes- u. Naturwissenschaftl. Berufe	86-89	62 891	49 710	34 017	4 417	11 276	5 738
darunter:							
Sozialpflegerische Berufe	86	45 064	35 820	30 218	3 343	2 259	3 154
Lehrer	87	11 796	10 121	3 009	783	6 329	740
Allgemeine Dienstleistungsberufe	90-93	50 157	13 809	13 580	112	117	12 316
darunter:							
Gästebetreuer	91	12 937	3 731	3 640	45	46	2 482
Reinigungsberufe	93	23 994	4 108	4 067	19	22	7 228
VI. Sonstige Berufe	97-99	7 749	2 125	1 663	118	344	3 754
Insgesamt		553 416	358 162	299 659	17 239	41 264	76 551

1) Einschl. Ohne Fälle " mit unbekannter Ausbildung" bzw. "Angabe nicht möglich" oder "ohne Angabe". - 2) Einschl. abgeschlossene Lehr- oder Anlernausbildung. - 3) Einschl. Ingenieurschule. - 4) Einschl. Lehrerausbildung.

13 Ausländische sozialversicherungspflichtig Beschäftigte - am Arbeitsort Berlin - am 31.03.2003 nach zusammengefassten Wirtschaftsabschnitten

Land der Staatsangehörigkeit	Ins- gesamt ¹⁾	Land- und Forst- wirtschaft	Bergbau	Verarbei- tendes Gewerbe	Energie- wirtschaft	Bau- gewerbe	Handel	Gast- gewerbe	Verkehr und Nach- richten	Kredit/ Versiche- rungen	Grund- stücks- wesen, Vermietg., Dienstl. f. Unter- nehmen	Öffent- liche Verwal- tung u.ä.	Öffentl. u. private Dienst- leister (o. Verw.)
Insgesamt													
Europa	53 357	427	7	9 215	97	3 628	6 238	6 384	2 394	444	10 844	1 795	11 833
EU-Mitgliedsländer	11 383	45	3	1 292	42	516	1 154	2 117	519	167	2 039	573	2 898
Eurozone	9 567	33	2	1 088	35	473	1 018	1 980	406	146	1 649	420	2 304
Belgien	179	1	-	29	-	4	12	12	11	2	40	19	49
Finnland	226	2	-	14	-	2	17	10	6	3	37	26	109
Frankreich	1 584	5	2	208	12	47	234	144	87	34	284	109	417
Griechenland	1 706	2	-	195	3	62	201	421	54	22	363	43	335
Irland	146	1	-	12	-	3	6	30	7	1	30	5	51
Italien	2 387	4	-	212	2	129	219	1 033	74	21	260	65	362
Luxemburg	39	-	-	2	-	1	1	2	4	2	8	3	16
Niederlande	566	5	-	72	4	16	58	36	31	13	122	27	182
Österreich	1 587	2	-	220	10	50	179	125	89	36	292	82	501
Portugal	488	9	-	48	1	140	28	56	14	4	76	20	92
Spanien	659	2	-	76	3	19	63	111	29	8	137	21	190
Übrige EU-Mitgliedsländer	1 816	12	1	204	7	43	136	137	113	21	390	153	594
Dänemark	189	1	-	14	3	15	28	20	6	5	41	8	45
Großbritannien u. Nordirland	1 380	7	1	170	3	25	88	95	97	11	278	128	476
Schweden	247	4	-	20	1	3	20	22	10	5	71	17	73
Übrige Europäische Länder	41 974	382	4	7 923	55	3 112	5 084	4 267	1 875	277	8 805	1 222	8 935
Bosnien-Herzegowina	875	-	-	102	3	205	61	75	13	2	229	18	167
Bulgarien	718	9	-	48	3	15	87	143	33	3	173	15	186
Serbien und Montenegro	5 180	21	-	1 145	6	790	343	539	146	35	1 077	171	906
Kroatien	2 050	2	-	452	7	166	217	268	46	24	354	61	453
Mazedonien	551	2	-	30	1	93	39	249	11	2	63	6	55
Polen	3 863	20	1	418	5	248	478	326	140	39	840	122	1 221
Rumänien	367	3	-	28	-	7	43	54	8	1	106	10	107
Russische Föderation	2 015	6	1	127	2	62	297	117	93	22	521	71	692
Schweiz	397	1	-	34	-	6	28	19	7	4	75	14	209
Tschech. Republik	229	1	-	21	-	3	30	25	16	2	51	6	74
Türkei	23 116	311	1	5 200	21	1 396	3 146	2 190	1 282	120	4 759	652	4 020
Ungarn	434	1	-	91	3	41	44	27	20	1	84	17	105
Sonstige	2 179	5	1	227	4	80	271	235	60	22	473	59	740
Afrika	3 453	22	-	351	1	129	267	814	158	10	1 014	112	567
Ägypten	235	-	-	18	-	10	15	106	8	-	37	8	30
Algerien	135	-	-	27	-	6	11	29	8	-	29	6	19
Ghana	580	4	-	52	-	20	39	141	27	1	236	7	51
Marokko	311	1	-	38	-	5	33	65	11	-	86	16	54
Nigeria	279	-	-	15	-	14	26	79	21	1	90	5	28
Sonstige	1 913	17	-	201	1	74	143	394	83	8	536	70	385
Amerika	2 481	6	-	236	3	42	193	297	99	29	573	133	866
Brasilien	229	-	-	12	-	4	24	31	5	2	45	28	78
Chile	116	-	-	12	-	1	7	15	1	-	18	7	55
USA	1 059	-	-	120	3	14	73	45	66	17	230	56	434
Sonstige	1 077	6	-	92	-	23	89	206	27	10	280	42	299
Asien	9 709	38	-	790	4	222	1 194	2 778	457	38	1 907	229	2 032
China	730	-	-	52	1	11	53	301	10	5	155	4	138
Indien	355	-	-	49	-	-	35	130	3	2	63	14	59
Irak	264	-	-	15	-	21	24	78	12	-	61	9	44
Iran	1 028	2	-	60	2	14	110	105	206	9	157	39	321
Israel	302	4	-	9	-	3	45	24	8	6	34	4	164
Libanon	976	1	-	42	-	55	168	402	34	2	113	22	131
Thailand	970	5	-	68	-	21	61	386	6	1	290	11	120
Vietnam	1 615	16	-	164	1	25	369	483	23	8	356	12	151
Sonstige	3 469	10	-	331	-	72	329	869	155	5	678	114	904
Australien u. Ozeanien	132	2	-	7	-	-	11	8	5	1	25	5	68
Ausländer	69 132	495	7	10 599	105	4 021	7 903	10 281	3 113	522	14 363	2 274	15 366

1) Einschl. Fälle ohne Angabe zur Wirtschaftsgliederung

Noch: 13 Ausländische sozialversicherungspflichtig Beschäftigte - am Arbeitsort Berlin - am 31.03.2003 nach zusammengefassten Wirtschaftsabschnitten

Land der Staatsangehörigkeit	Ins-gesamt ¹⁾	Land- und Forstwirtschaft	Bergbau	Verarbeitendes Gewerbe	Energie-wirtschaft	Bau-gewerbe	Handel	Gast-gewerbe	Verkehr und Nach-richten	Kredit/ Versiche-rungen	Grund-stücks-wesen, Vermietg., Dienstl. f. Unter-nahmen	Öffent-liche Verwal-tung u.ä.	Öffentl. u. private Dienst-leister (o. Verw.)
Darunter: Weiblich													
Europa	24 012	47	-	2 710	36	386	2 656	2 119	490	249	6 655	1 100	7 542
EU-Mitgliedsländer	4 806	13	-	386	15	44	465	575	167	79	958	339	1 757
Eurozone	4 046	11	-	327	11	42	415	521	132	69	815	264	1 432
Belgien	85	-	-	8	-	-	6	6	2	1	19	17	26
Finnland	183	2	-	11	-	-	13	7	3	2	26	26	93
Frankreich	691	-	-	73	4	10	83	35	30	15	126	67	248
Griechenland	738	-	-	57	1	7	68	144	23	10	204	25	195
Irland	66	-	-	5	-	1	3	8	3	-	11	1	34
Italien	749	1	-	52	-	6	73	191	24	9	130	37	224
Luxemburg	16	-	-	1	-	-	1	-	1	1	4	1	7
Niederlande	233	3	-	20	1	2	19	12	9	5	45	13	104
Österreich	759	1	-	62	5	6	100	45	21	20	132	50	316
Portugal	191	4	-	13	-	7	12	22	4	2	47	17	63
Spanien	335	-	-	25	-	3	37	51	12	4	71	10	122
Übrige EU-Mitgliedsländer	760	2	-	59	4	2	50	54	35	10	143	75	325
Dänemark	101	-	-	7	2	1	11	12	2	4	24	7	31
Großbritannien u. Nordirland	523	-	-	42	1	1	27	28	29	3	90	55	247
Schweden	136	2	-	10	1	-	12	14	4	3	29	13	47
Übrige Europäische Länder	19 206	34	-	2 324	21	342	2 191	1 544	323	170	5 697	761	5 785
Bosnien-Herzegowina	395	-	-	26	2	20	28	44	2	1	155	12	105
Bulgarien	386	1	-	19	2	5	38	79	10	2	93	12	123
Serbien und Montenegro	2 550	6	-	487	2	71	173	229	24	21	740	135	661
Kroatien	1 150	-	-	186	4	17	144	140	14	20	245	44	336
Mazedonien	104	-	-	3	-	7	8	22	1	1	34	1	27
Polen	2 477	6	-	176	3	41	304	245	38	32	571	94	964
Rumänien	206	2	-	8	-	2	25	31	1	-	61	5	71
Russische Föderation	1 154	-	-	53	1	11	166	86	40	12	293	40	450
Schweiz	203	-	-	12	-	-	20	4	2	1	39	10	115
Tschech. Republik	146	-	-	9	-	1	20	19	6	2	33	6	50
Türkei	8 983	17	-	1 244	4	152	1 073	480	151	60	3 141	352	2 305
Ungarn	157	-	-	9	2	2	22	11	8	-	26	12	65
Sonstige	1 295	2	-	92	1	13	170	154	26	18	266	38	513
Afrika	896	1	-	52	1	14	58	102	18	4	392	34	219
Ägypten	30	-	-	2	-	-	2	5	2	-	5	4	10
Algerien	20	-	-	2	-	1	2	1	-	-	9	2	3
Ghana	214	1	-	13	-	6	10	8	1	-	146	1	28
Marokko	69	-	-	8	-	-	8	9	1	-	23	3	16
Nigeria	36	-	-	-	-	1	3	3	1	-	19	3	6
Sonstige	527	-	-	27	1	6	33	76	13	4	190	21	156
Amerika	1 100	-	-	68	1	11	95	113	28	11	241	72	457
Brasilien	149	-	-	6	-	4	19	14	4	1	32	17	52
Chile	58	-	-	3	-	1	4	4	-	-	9	4	33
USA	397	-	-	35	1	-	24	10	13	7	77	22	208
Sonstige	496	-	-	24	-	6	48	85	11	3	123	29	164
Asien	4 248	19	-	264	1	41	561	979	66	18	1 079	91	1 118
China	309	-	-	25	-	1	27	105	7	5	79	-	60
Indien	69	-	-	3	-	-	12	11	-	2	10	4	27
Irak	49	-	-	2	-	1	7	10	-	-	18	5	6
Iran	342	-	-	13	1	1	41	30	10	2	46	13	184
Israel	127	-	-	-	-	1	20	8	2	1	9	1	84
Libanon	166	-	-	2	-	3	32	57	3	1	26	5	36
Thailand	804	3	-	61	-	18	40	293	4	1	276	4	103
Vietnam	866	16	-	49	-	3	227	213	6	4	241	7	95
Sonstige	1 516	-	-	109	-	13	155	252	34	2	374	52	523
Australien u. Ozeanien	70	1	-	3	-	-	4	3	3	1	12	2	41
Ausländer	30 326	68	-	3 097	39	452	3 374	3 316	605	283	8 379	1 299	9 377

1) Einschl. Fälle ohne Angabe zur Wirtschaftsgliederung

14 Ausländische sozialversicherungspflichtig Beschäftigte - am Arbeitsort Berlin - am 31.03.2003 nach Alter und Geschlecht

Land der Staatsangehörigkeit	Insgesamt	Davon im Alter von ... bis unter ... Jahren								
		unter 20	20 bis 25	25 bis 30	30 bis 40	40 bis 50	50 bis 55	55 bis 60	60 bis 65	65 und mehr
Insgesamt										
Europa	53 357	1 133	5 434	8 317	17 730	11 211	5 056	3 337	994	145
EU-Mitgliedsländer	11 383	114	705	1 657	3 780	2 729	1 163	926	262	47
Eurozone	9 567	106	602	1 431	3 184	2 250	955	774	223	42
Belgien	179	2	13	34	56	42	14	16	1	1
Finnland	226	-	8	25	43	48	56	41	5	-
Frankreich	1 584	5	73	259	604	358	153	106	22	4
Griechenland	1 706	30	134	249	538	424	135	130	57	9
Irland	146	2	11	23	56	33	14	5	1	1
Italien	2 387	47	190	354	799	581	192	171	43	10
Luxemburg	39	-	5	4	6	16	4	3	1	-
Niederlande	566	2	18	50	192	163	81	51	9	-
Österreich	1 587	12	74	199	466	358	229	179	60	10
Portugal	488	3	28	78	194	115	29	33	7	1
Spanien	659	3	48	156	230	112	48	39	17	6
Übrige EU-Mitgliedsländer	1 816	8	103	226	596	479	208	152	39	5
Dänemark	189	2	16	26	64	37	21	22	1	-
Großbritannien u. Nordirland	1 380	5	73	144	452	402	159	109	32	4
Schweden	247	1	14	56	80	40	28	21	6	1
Übrige Europäische Länder	41 974	1 019	4 729	6 660	13 950	8 482	3 893	2 411	732	98
Bosnien-Herzegowina	875	31	112	157	271	195	65	38	5	1
Bulgarien	718	20	209	169	155	99	33	22	8	3
Serbien und Montenegro	5 180	91	361	643	1 221	842	1 145	698	165	14
Kroatien	2 050	40	268	344	432	289	418	209	47	3
Mazedonien	551	15	64	133	225	72	25	12	4	1
Polen	3 863	49	359	613	1 108	1 161	393	142	25	13
Rumänien	367	4	53	90	122	61	20	13	2	2
Russische Föderation	2 015	20	181	376	649	516	168	77	17	11
Schweiz	397	-	13	51	155	97	41	28	9	3
Tschech. Republik	229	2	26	57	71	33	13	22	5	-
Türkei	23 116	711	2 834	3 523	8 721	4 565	1 296	1 008	414	44
Ungarn	434	3	14	54	108	146	76	26	7	-
Sonstige	2 179	33	235	450	712	406	200	116	24	3
Afrika	3 453	38	258	597	1 590	757	118	65	26	4
Ägypten	235	2	10	31	110	67	9	2	3	1
Algerien	135	-	7	14	55	41	10	2	4	2
Ghana	580	3	14	39	231	252	24	14	2	1
Marokko	311	-	33	70	159	31	9	7	2	-
Nigeria	279	2	12	40	165	53	4	2	1	-
Sonstige	1 913	31	182	403	870	313	62	38	14	-
Amerika	2 481	11	113	330	942	686	188	139	60	12
Brasilien	229	-	21	45	90	54	10	6	1	2
Chile	116	2	5	8	35	28	14	20	3	1
USA	1 059	1	24	92	360	339	115	77	43	8
Sonstige	1 077	8	63	185	457	265	49	36	13	1
Asien	9 709	146	937	1 536	3 485	2 531	655	311	99	9
China	730	4	95	169	260	154	30	10	7	1
Indien	355	-	36	85	106	65	32	27	4	-
Irak	264	12	33	50	84	68	11	4	2	-
Iran	1 028	9	50	59	272	437	121	57	18	5
Israel	302	1	32	54	78	69	43	17	7	1
Libanon	976	46	120	160	425	180	26	16	3	-
Thailand	970	10	78	109	317	353	72	25	6	-
Vietnam	1 615	20	105	133	723	559	54	15	5	1
Sonstige	3 469	44	388	717	1 220	646	266	140	47	1
Australien u. Ozeanien	132	1	4	32	50	22	12	5	5	1
Ausländer	69 132	1 329	6 746	10 812	23 797	15 207	6 029	3 857	1 184	171

Noch: 14 Ausländische sozialversicherungspflichtig Beschäftigte - am Arbeitsort Berlin - am 31.03.2003 nach Alter und Geschlecht

Land der Staatsangehörigkeit	Insgesamt	Davon im Alter von ... bis unter ... Jahren								
		unter 20	20 bis 25	25 bis 30	30 bis 40	40 bis 50	50 bis 55	55 bis 60	60 bis 65	65 und mehr
Darunter: Weiblich										
Europa	24 012	533	2 434	3 625	7 450	5 263	2 817	1 489	334	67
EU-Mitgliedsländer	4 806	48	343	740	1 467	1 148	563	403	76	18
Eurozone	4 046	44	283	629	1 254	958	459	340	63	16
Belgien	85	2	9	16	29	19	5	5	-	-
Finnland	183	-	6	20	27	35	53	39	3	-
Frankreich	691	2	44	129	245	152	73	39	6	1
Griechenland	738	11	64	96	205	190	89	62	19	2
Irland	66	1	5	7	28	18	6	1	-	-
Italien	749	18	70	112	271	182	45	43	4	4
Luxemburg	16	-	2	1	3	8	1	1	-	-
Niederlande	233	1	10	21	59	60	48	30	4	-
Österreich	759	6	39	103	210	192	104	82	19	4
Portugal	191	1	12	26	69	43	16	20	3	1
Spanien	335	2	22	98	108	59	19	18	5	4
Übrige EU-Mitgliedsländer	760	4	60	111	213	190	104	63	13	2
Dänemark	101	-	6	13	27	27	14	13	1	-
Großbritannien u. Nordirland	523	3	43	70	155	141	68	34	8	1
Schweden	136	1	11	28	31	22	22	16	4	1
Übrige Europäische Länder	19 206	485	2 091	2 885	5 983	4 115	2 254	1 086	258	49
Bosnien-Herzegowina	395	13	49	68	121	95	33	14	2	-
Bulgarien	386	10	128	80	83	54	17	9	4	1
Serbien und Montenegro	2 550	41	147	263	522	511	672	320	67	7
Kroatien	1 150	22	138	166	228	182	297	97	17	3
Mazedonien	104	4	22	22	30	15	7	3	1	-
Polen	2 477	25	211	401	786	728	232	76	10	8
Rumänien	206	2	33	52	65	33	12	6	1	2
Russische Föderation	1 154	10	87	220	394	304	88	40	8	3
Schweiz	203	-	10	26	78	54	20	11	2	2
Tschech. Republik	146	-	15	37	45	24	9	13	3	-
Türkei	8 983	341	1 117	1 265	3 129	1 824	721	437	129	20
Ungarn	157	-	8	28	57	24	23	15	2	-
Sonstige	1 295	17	126	257	445	267	123	45	12	3
Afrika	896	15	99	163	380	199	27	11	2	-
Ägypten	30	2	5	3	10	9	1	-	-	-
Algerien	20	-	1	4	8	6	-	-	1	-
Ghana	214	2	7	14	94	85	9	3	-	-
Marokko	69	-	11	15	30	10	1	2	-	-
Nigeria	36	-	4	5	17	8	2	-	-	-
Sonstige	527	11	71	122	221	81	14	6	1	-
Amerika	1 100	4	56	170	434	261	93	53	25	4
Brasilien	149	-	12	28	58	39	7	3	1	1
Chile	58	2	4	4	18	14	10	5	1	-
USA	397	-	11	44	137	102	49	30	21	3
Sonstige	496	2	29	94	221	106	27	15	2	-
Asien	4 248	63	367	621	1 487	1 209	341	137	20	3
China	309	2	44	68	117	59	14	5	-	-
Indien	69	-	6	12	14	23	10	4	-	-
Irak	49	1	7	8	15	15	2	1	-	-
Iran	342	4	16	21	111	140	33	14	1	2
Israel	127	1	10	17	25	36	25	10	2	1
Libanon	166	24	39	22	48	23	7	2	1	-
Thailand	804	4	43	84	252	329	65	22	5	-
Vietnam	866	10	57	84	387	291	31	6	-	-
Sonstige	1 516	17	145	305	518	293	154	73	11	-
Australien u. Ozeanien	70	-	3	21	24	10	8	2	2	-
Ausländer	30 326	615	2 959	4 600	9 775	6 942	3 286	1 692	383	74

15 Ausländische sozialversicherungspflichtig Beschäftigte - am Arbeitsort Berlin - am 31.03.2003 nach Stellung im Beruf und Geschlecht

Land der Staatsangehörigkeit	Insgesamt			Arbeiter			Angestellte		
	insgesamt	männlich	weiblich	zusammen	männlich	weiblich	zusammen	männlich	weiblich
Europa	53 357	29 345	24 012	34 060	21 386	12 674	19 297	7 959	11 338
EU-Mitgliedsländer	11 383	6 577	4 806	4 815	3 478	1 337	6 568	3 099	3 469
Eurozone	9 567	5 521	4 046	4 314	3 112	1 202	5 253	2 409	2 844
Belgien	179	94	85	40	32	8	139	62	77
Finnland	226	43	183	25	6	19	201	37	164
Frankreich	1 584	893	691	470	379	91	1 114	514	600
Griechenland	1 706	968	738	1 138	699	439	568	269	299
Irland	146	80	66	44	32	12	102	48	54
Italien	2 387	1 638	749	1 546	1 238	308	841	400	441
Luxemburg	39	23	16	5	5	—	34	18	16
Niederlande	566	333	233	110	76	34	456	257	199
Österreich	1 587	828	759	352	249	103	1 235	579	656
Portugal	488	297	191	330	238	92	158	59	99
Spanien	659	324	335	254	158	96	405	166	239
Übrige EU-Mitgliedsländer	1 816	1 056	760	501	366	135	1 315	690	625
Dänemark	189	88	101	53	29	24	136	59	77
Großbritannien u. Nordirland	1 380	857	523	403	313	90	977	544	433
Schweden	247	111	136	45	24	21	202	87	115
Übrige Europäische Länder	41 974	22 768	19 206	29 245	17 908	11 337	12 729	4 860	7 869
Bosnien-Herzegowina	875	480	395	630	384	246	245	96	149
Bulgarien	718	332	386	346	180	166	372	152	220
Serbien und Montenegro	5 180	2 630	2 550	4 050	2 224	1 826	1 130	406	724
Kroatien	2 050	900	1 150	1 358	682	676	692	218	474
Mazedonien	551	447	104	464	391	73	87	56	31
Polen	3 863	1 386	2 477	2 038	948	1 090	1 825	438	1 387
Rumänien	367	161	206	166	80	86	201	81	120
Russische Föderation	2 015	861	1 154	734	359	375	1 281	502	779
Schweiz	397	194	203	46	30	16	351	164	187
Tschech. Republik	229	83	146	86	37	49	143	46	97
Türkei	23 116	14 133	8 983	18 120	11 974	6 146	4 996	2 159	2 837
Ungarn	434	277	157	222	186	36	212	91	121
Sonstige	2 179	884	1 295	985	433	552	1 194	451	743
Afrika	3 453	2 557	896	2 465	1 894	571	988	663	325
Ägypten	235	205	30	168	155	13	67	50	17
Algerien	135	115	20	97	84	13	38	31	7
Ghana	580	366	214	501	317	184	79	49	30
Marokko	311	242	69	186	148	38	125	94	31
Nigeria	279	243	36	221	196	25	58	47	11
Sonstige	1 913	1 386	527	1 292	994	298	621	392	229
Amerika	2 481	1 381	1 100	821	522	299	1 660	859	801
Brasilien	229	80	149	66	21	45	163	59	104
Chile	116	58	58	41	22	19	75	36	39
USA	1 059	662	397	209	180	29	850	482	368
Sonstige	1 077	581	496	505	299	206	572	282	290
Asien	9 709	5 461	4 248	6 475	3 852	2 623	3 234	1 609	1 625
China	730	421	309	407	242	165	323	179	144
Indien	355	286	69	194	173	21	161	113	48
Irak	264	215	49	198	171	27	66	44	22
Iran	1 028	686	342	465	378	87	563	308	255
Israel	302	175	127	90	60	30	212	115	97
Libanon	976	810	166	799	691	108	177	119	58
Thailand	970	166	804	829	131	698	141	35	106
Vietnam	1 615	749	866	1 327	628	699	288	121	167
Sonstige	3 469	1 953	1 516	2 166	1 378	788	1 303	575	728
Australien u. Ozeanien	132	62	70	22	13	9	110	49	61
Ausländer	69 132	38 806	30 326	43 843	27 667	16 176	25 289	11 139	14 150

Datenangebot aus dem Sachgebiet

Datenangebot

Die in diesem Bericht enthaltenen Tabellen geben die gängigsten Kombinationen der aufgelisteten Merkmale wieder. Für den Informationsbedarf, der damit nicht abgedeckt werden kann, werden **Sonderauswertungen** erstellt. Die Merkmale und deren Gliederung sind auf Seite 7 dieses Berichtes dargestellt.

Lieferung

Bestellte Tabellen oder Daten werden kurzfristig entweder als Ausdruck oder als Excel-Datei (Version 4 bis 97) erstellt. Die Lieferung der Ergebnisse erfolgt dann entweder über **E-Mail** oder **Fax** (bis maximal 10 Seiten) bzw. als **Ausdruck, Diskette** oder **CD-ROM** durch die Post. Selbstabholer können die Ergebnisse direkt beim Statistischen Landesamt abholen.

Kosten

Die Leistungen sind nach den geltenden Kostenrichtlinien des Statistischen Landesamtes grundsätzlich kostenpflichtig. Ausgenommen davon sind unmittelbare Berliner Landesbehörden (z. B. Senatsverwaltungen und Bezirksämter), Mitglieder des Abgeordnetenhauses, Berliner Mitglieder des Bundestages und des Europäischen Parlaments, Journalisten sowie Dienststellen, Behörden und Ämter, mit denen ein Schriftenaustausch besteht. Die Kosten für Standardtabellen sind in dem entsprechenden Abschnitt angegeben. Kosten für andere Auswertungen werden nach Aufwand berechnet. Die Zahlung erfolgt auf Rechnung, die Zahlungsfrist beträgt vier Wochen.

Information und Beratung

Nähere Auskünfte zu Information und Beratung finden Sie auf Seite 2:

Weitere Veröffentlichungen zum Thema

Statistische Berichte

Erwerbstätigkeit

- Bruttoinlandsprodukt und Erwerbstätigkeit
jährlich, 36 Seiten
6,00 EUR
Bestell-Nr.: 370.1

Allgemeines Informationsangebot

Datenmaterial auf Papier, Diskette oder im Internet zu folgenden Themen:

- Gebiet (regionales Bezugssystem)
- Bevölkerung und Bevölkerungsbewegung (Geburten, Sterbefälle, Zu- und Fortzüge)
- Mikrozensus (Haushalte, Familien, Sozialstruktur)
- Gesundheitswesen
- Wahlen (Ergebnisse)
- Allgemeinbildendes und berufliches Schulwesen (Einrichtungen, Schüler)
- Kultur, Freizeit, Sport
- Hochschulen (Fach- und Hochschulen, Universitäten, Studenten)
- Rechtspflege
- Öffentliche Sozialleistungen (Jugendhilfe, Sozialhilfe, Wohngeld)
- Polizeiliche Kriminalitätsstatistik, Verkehr
- Verarbeitendes Gewerbe
- Bautätigkeit und Wohnungen
- Handel, Gastgewerbe
- Verdienste, Handwerk
- Landwirtschaft, Umwelt, Energie- und Wasserversorgung
- Volkswirtschaftliche Gesamtrechnungen
- Öffentliche Finanzen, Personal im Öffentlichen Dienst
- Preise, laufende Wirtschaftsrechnungen
- Steuern
- Unternehmen und Arbeitsstätten, Unternehmensregister

Veröffentlichungen

Statistisches Jahrbuch

Kompodium zu Berlin in Jahresdaten aus allen Bereichen der amtlichen Statistik

Monatschrift

Beiträge zu Methodik und Ergebnissen statistischer Erhebungen

Statistische Berichte

Tabellen und Kurzerläuterungen zu Ergebnissen der verschiedenen Sachgebiete der amtlichen Statistik

Faltblätter

Informationen kurz und knapp zum Tourismus, zur Umwelt, zu Bildung und Kultur, zum Mikrozensus

Verzeichnis

der Veröffentlichungen

Überblick über alle vom Statistischen Landesamt Berlin herausgegebenen Veröffentlichungen auf Papier, Diskette und CD.

Bestellung

Statistisches Landesamt Berlin
- Vertrieb -
10306 Berlin

Firma bzw. Name, Vorname

Ansprechpartner/in

Straße, Hausnummer

Postleitzahl, Ort

Telefon einschl. Vorwahl

Telefax einschl. Vorwahl

E-Mail

Anzahl	Bestell-Nr.	Bezeichnung	Zeitraum	Einzelpreis

Bestellmöglichkeiten:

An obenstehende Adresse
Telefon: 030 - 9021 3434
Fax: 030 - 9021 3655
E-Mail: info@statistik-berlin.de

Liefermöglichkeiten:

Postversand und Rechnung (zzgl. Versandkostenpauschale)
Fax (max. 10 Seiten)
E-Mail (max. 2 MB)

Datum

Unterschrift

Liefer- und Zahlungsbedingungen für Produkte und Leistungen des Statistischen Landesamtes Berlin

Stand: 1. Januar 2002

Allgemeines

Allgemeine Geschäftsbedingungen des Bestellers sind ausgeschlossen. Die Lieferungen des Statistischen Landesamtes Berlin unterliegen nicht der Umsatz-(Mehrwert-)steuerpflicht. Aufträge für Sonderauswertungen werden nur angenommen, wenn sie ohne Zurückstellen gesetzlicher Aufgaben zu erledigen sind. Sonderauswertungen und Aufträge mit einem Wert von mehr als 25,00 EUR werden erst bearbeitet, wenn der Besteller den Auftrag schriftlich erteilt. Das Statistische Landesamt Berlin haftet nicht für Schäden, die aus der Verwendung der Produkte entstehen, außer für solche Schäden, die auf einer grob fahrlässigen Vertragsverletzung beruhen. Erfüllungsort ist Berlin. Gerichtsstand ist – je nach Zuständigkeit – das Amtsgericht Lichtenberg bzw. das Landgericht Berlin.

Abonnements

Regelmäßig erscheinende Veröffentlichungen können im Abonnement bezogen werden. Die Kündigung von Abonnements ist zum 30.6. oder 31.12. eines jeden Jahres mit einer Frist von sechs Wochen möglich und bedarf der Schriftform.

Es gelten die jeweils aktuellen Preise, auch wenn sie während der Vertragslaufzeit geändert werden.

Lieferung / Versandkosten

Die Lieferung erfolgt auf Rechnung und Gefahr des Bestellers. Richtig erfolgte Lieferungen werden nicht umgetauscht oder zurückgenommen. Beanstandungen wegen unrichtiger oder unvollständiger Sendung müssen innerhalb von 14 Tagen nach Empfang der Lieferung geltend gemacht werden.

Bei entgeltpflichtigen Produkten trägt der Besteller auch die Versandkosten (mindestens 1,50 EUR).

Rechnungen / Mahnungen

Der Rechnungsbetrag ist innerhalb von 4 Wochen ohne jeglichen Abzug auf eines der in der Rechnung angegebenen Konten – unter Angabe des Buchungs- und Kassenzzeichens – zu überweisen. Rechnungen für Abonnements werden jeweils zum Quartalsende ausgestellt. Die Lieferung bleibt bis zur vollständigen Bezahlung Eigentum des Landes Berlin.

Für den Fall des Verzugs entsteht dem Statistischen Landesamt Berlin ein Anspruch auf Zahlung von Verzugszinsen von 5 v.H. über dem jeweils geltenden Basiszinssatz der Deutschen Bundesbank sowie Ersatz des sonst nachweisbaren Verzugschadens. Für jede Mahnung, die nach Eintritt des Verzugs ergeht, sind dem Statistischen Landesamt Berlin Bearbeitungs-, Porto- und Vordruckkosten pauschal in Höhe von 7,50 EUR zu ersetzen.

Weitergabe der Daten

Die Urheberrechte an den Produkten und Leistungen liegen beim Land Berlin, vertreten durch den Direktor des Statistischen Landesamtes Berlin. Eine Vervielfältigung und Veröffentlichung, auch auszugsweise, ist nur mit der Quellenangabe "Statistisches Landesamt Berlin" gestattet. Eine Weitergabe der übermittelten Daten auf maschinenlesbaren Datenträgern oder in elektronischen Netzen bedarf der vorherigen schriftlichen Genehmigung durch das Statistische Landesamt Berlin; die elektronische Form genügt nicht.