

Statistischer Bericht

*A VI 5 - vj 4/04

Sozialversicherungspflichtig
Beschäftigte
am Arbeitsort Berlin
31. Dezember 2004
(vorläufige Ergebnisse)

Arbeiter / Angestellte
Vollzeit- / Teilzeitbeschäftigung
Deutsche / Ausländer
Beschäftigung nach Wirtschaftsbereichen

Sozialversicherungspflichtig Beschäftigte am Quartalsende

Beschäftigte
in 1000

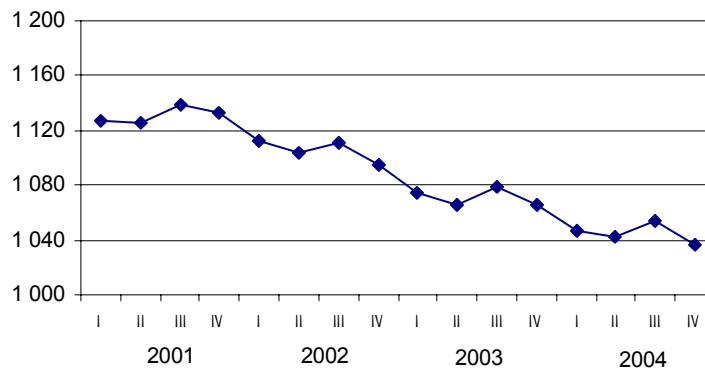

Information und Beratung

Wir über uns

Der Auftrag des Statistischen Landesamtes Berlin ist im Berliner Landesstatistikgesetz vom 9. Dezember 1992 definiert. Das Amt hat entsprechend den Grundsätzen der Neutralität, Objektivität und wissenschaftlichen Unabhängigkeit Daten unter Verwendung neuester wissenschaftlicher Erkenntnisse, sachgerechter Methoden und Informationstechniken zu sammeln und für die Darstellung politischer, gesellschaftlicher, wirtschaftlicher und ökologischer Zusammenhänge aufzuschlüsseln.

So erreichen Sie uns

Das **Statistische Landesamt Berlin** befindet sich im „Bildungs- und Verwaltungszentrum Friedrichsfelde“ im Bezirk Lichtenberg (Nähe Tierpark Friedrichsfelde).

**Statistisches Landesamt Berlin
Alt-Friedrichsfelde 60
10315 Berlin**

Verkehrsverbindungen:

U-Bahn, Linie U 5 bis Bahnhof „Friedrichsfelde“ (ca. 15 Minuten Fußweg),

S-Bahn, Linien S 5, S 7, S 75 bis Bahnhof „Friedrichsfelde-Ost“ (Anschluss Bus 108 bis Haltestelle „Bildungs- und Verwaltungszentrum“),

Straßenbahn, Linien M17, 27 bis Haltestelle „Am Tierpark“,

Bus, Linie 108 bis Haltestelle „Bildungs- und Verwaltungszentrum“ oder Linie 194 bis Haltestelle „Am Tierpark / Alfred-Kowalke-Straße“.

Veröffentlichungen

Sie können alle Publikationen des Statistischen Landesamtes in unserer **Bibliothek** einsehen.

Öffnungszeiten:

montags bis mittwochs

von 9 bis 15 Uhr,

donnerstags

von 9 bis 17 Uhr

und freitags

von 9 bis 14 Uhr.

Telefon: (030) 9021 3540.

Hier stehen darüber hinaus auch die Veröffentlichungen der anderen Statistischen Ämter der Länder und des Bundes zur Verfügung, ebenso internationale Publikationen, insbesondere Standardwerke zur statistischen Methodenlehre und zu Wirtschafts- und Sozialwissenschaften.

Ein aktuelles Verzeichnis unserer Veröffentlichungen ist bei der

Zentralen Information und Beratung zu erhalten.

Im **Internet** ist das Statistische Landesamt Berlin darüber hinaus mit Eckdaten für Berlin und Online-Datenbanken vertreten:

www.statistik-berlin.de

Informationen

zu dieser Veröffentlichung

**Fachbereich Volkswirtschaftliche
Gesamtrechnungen - Erwerbstätigkeit:**

Telefon: (030) 9021 3472/3740

Telefax: (030) 51 58 83 06

E-Mail:

vgr.aussenhandel@statistik-berlin.de

Auskunftsstelle:

Zentrale Information und Beratung,

Haus 3, Erdgeschoss

Zimmer 3.005,

Telefon: (030) 9021 3434

Telefax: (030) 9021 3655

E-Mail: info@statistik-berlin.de

Zeichenerklärung

- nichts vorhanden
- () Aussagewert ist eingeschränkt
- . Zahlenwert unbekannt oder geheimgehalten
- x Tabellenfach gesperrt, weil Aussage nicht sinnvoll
- / Zahlenwert nicht sicher genug
- 0 weniger als die Hälfte von 1 in der letzten besetzten Stelle, jedoch mehr als nichts
- p vorläufige Zahl
- ... Angabe fällt später an
- r berichtigte Zahl
- s geschätzte Zahl

Inhaltsverzeichnis

Statistischer
Bericht
*A VI 5 - vj 4/04

	Seite
Information und Beratung	2
Erläuterungen	4
Allgemeine Hinweise	4
Definitionen	5
Erhebungsmerkmale	7
Ergebnisse kurz gefasst	8
Datenangebot aus dem Sachgebiet	31
Allgemeines Informationsangebot	31
Datenangebot	31
Lieferung	31
Kosten	31
Information und Beratung	31
Weitere Veröffentlichungen zum Thema	31
Bestellung	32
Liefer- und Zahlungsbedingungen	32
Tabellen	
1 Strukturdaten über sozialversicherungspflichtig Beschäftigte - am Arbeitsort Berlin - am 31.12.2004	9
2 Sozialversicherungspflichtig Beschäftigte - am Arbeitsort Berlin - 1993 bis 2004 nach Stellung im Beruf und Geschlecht.....	10
3 Sozialversicherungspflichtig Beschäftigte - am Arbeitsort Berlin - 1993 bis 2004 nach Staatsangehörigkeit und Geschlecht.....	11
4 Sozialversicherungspflichtig Beschäftigte - am Arbeitsort Berlin - 1993 bis 2004 nach Vollzeit- und Teilzeitbeschäftigung sowie Geschlecht	12
5 Sozialversicherungspflichtig Beschäftigte - am Arbeitsort Berlin - am 31.12.2004 nach Wirtschaftsabschnitten und -unterabschnitten, Geschlecht, Stellung im Beruf sowie Staatsangehörigkeit	13
6 Sozialversicherungspflichtig Beschäftigte - am Arbeitsort Berlin - am 31.12.2004 nach zusammengefassten Wirtschaftsbereichen, Stellung im Beruf und Altersgruppen	14
7 Sozialversicherungspflichtig Beschäftigte - am Arbeitsort Berlin - am 31.12.2004 nach zusammengefassten Wirtschaftsabschnitten, Staatsangehörigkeit und Altersgruppen.....	16
8 Sozialversicherungspflichtig Beschäftigte - am Arbeitsort Berlin - am 31.12.2004 nach Wirtschaftsabschnitten, -unterabschnitten, Teilzeitbeschäftigung, Stellung im Beruf.....	18
9 Sozialversicherungspflichtig beschäftigte Auszubildende - am Arbeitsort Berlin - am 31.12.2004 nach Wirtschaftsabschnitten und -unterabschnitten, Geschlecht sowie Staatsangehörigkeit	20
10 Sozialversicherungspflichtig Beschäftigte - am Arbeitsort Berlin - am 31.12.2004 nach Wirtschaftsabschnitten, Altersgruppen, Stellung im Beruf und Bildungsabschlüssen	21
11 Sozialversicherungspflichtig Beschäftigte - am Arbeitsort Berlin - am 31.12.2004 nach Berufsbereichen, ausgewählten Berufsgruppen, Geschlecht, Stellung im Beruf und Staatsangehörigkeit	22
12 Sozialversicherungspflichtig Beschäftigte - am Arbeitsort Berlin - am 31.12.2004 nach Berufsbereichen, ausgewählten Berufsgruppen, Geschlecht und Bildungsabschlüssen	24
13 Ausländische sozialversicherungspflichtig Beschäftigte - am Arbeitsort Berlin - am 31.12.2004 nach zusammengefassten Wirtschaftsabschnitten	26
14 Ausländische sozialversicherungspflichtig Beschäftigte - am Arbeitsort Berlin - am 31.12.2004 nach Alter und Geschlecht .	28
15 Ausländische sozialversicherungspflichtig Beschäftigte - am Arbeitsort Berlin - am 31.12.2004 nach Stellung im Beruf und Geschlecht.....	30

Impressum

Berliner Statistik
Statistischer Bericht
*A VI 5 - vj 4/04

** Bericht enthält Angaben, die alle Statistischen Landesämter für ihren Bereich unter gleicher Kennziffer veröffentlichen*

Herausgeber

Statistisches Landesamt Berlin
Alt-Friedrichsfelde 60
10315 Berlin

Erscheinungsfolge

vierteljährlich

Preis

6,00 EUR

Bestell Nr.

110.11

© Statistisches Landesamt Berlin

Für nichtgewerbliche Zwecke sind Vervielfältigung und unentgeltliche Verbreitung, auch auszugsweise, nur mit Quellenangabe gestattet. Die Verbreitung, auch auszugsweise, über elektronische Systeme/Datenträger bedarf der vorherigen Zustimmung. Alle übrigen Rechte bleiben vorbehalten.

Erläuterungen

Allgemeine Hinweise

Vorbemerkung

In diesem Statistischen Bericht werden Ergebnisse der sozialversicherungspflichtig Beschäftigten am Arbeitsort Berlin zum Stichtag 31.12.2004 dargestellt. Grundlage hierfür ist die Datenauswertung des Statistischen Bundesamtes aus der Beschäftigtenstatistik der Bundesagentur für Arbeit (BA) mit Stand Juni 2005.

Die aus dem neuen Data-Warehouse-Verfahren ermittelten Ergebnisse gelten jetzt grundsätzlich für einen Zeitraum von 3 Jahren (ab dem jeweiligen Berichtsstichtag) als "vorläufig" und können - bei erkennbar wichtigem Berichtigungsbedarf - binnen dieses Zeitraums von der BA korrigiert werden.

Aufgabe und Ziel der Statistik

Die Beschäftigtenstatistik, die auf den Daten der BA im Rahmen des integrierten Meldeverfahrens zur Sozialversicherung basiert, spielt im Gesamtsystem der Erwerbstätigkeitsstatistiken eine wichtige Rolle, weil sie knapp 70 % der Erwerbstätigen umfasst.

Mit diesem Meldeverfahren werden vierteljährlich demografische, bildungsstatistische sowie erwerbsstatistische Daten gewonnen und damit zeitnahe sekundärstatistische Auswertungen zur kurzfristigen, laufenden Arbeitsmarkt- und Konjunkturbeobachtung ermöglicht.

Die Beschäftigtenstatistik bildet im Rahmen der Volkswirtschaftlichen Gesamtrechnungen neben den bereichsspezifischen Wirtschaftsstatistiken der amtlichen Statistik eine wichtige Grundlage für die Ermittlung und Fortschreibung der Zahl der Erwerbstätigen.

Rechtsgrundlagen

Die gesetzliche Grundlage zur Durchführung der Beschäftigtenstatistik bildet seit dem 1. Januar 1998 das Dritte Buch Sozialgesetzbuch - Arbeitsförderung - (SGB III) vom 24. März 1997 (BGBl. I S. 594), zuletzt geändert durch Artikel 8 des Gesetzes vom 31. Juli 2003 (BGBl. I S. 1 550). Die rechtliche Grundlage der Verordnung für die Datenerfassung und -übermittlung (DEÜV) ist im Artikel 3 der Zweiten Verordnung zur Änderung von gemeinsamen Vorschriften für die Sozialversicherung vom 11. Juli 2003 festgelegt.

Periodizität

Diese Statistik wird vierteljährlich ausgewertet.

Berichtskreis

Der BA werden Angaben über sämtliche Arbeitnehmer einschließlich der Auszubildenden übermittelt, die krankenversicherungs-, rentenversiche-

rungs-, pflegeversicherungs- oder beitragspflichtig nach dem Arbeitsförderungsgesetz sind bzw. für die Beitragsanteile zu den gesetzlichen Rentenversicherungen entrichtet werden, so dass die Beschäftigtenstatistik fast alle Arbeiter und den größten Teil der Angestellten umfasst.

Nicht enthalten sind Beamte, Selbstständige und Mithelfende Familienangehörige.

Zur Abgrenzung des Personenkreises sind die Vorschriften der Sozialgesetzgebung maßgebend.

Die Statistischen Landesämter und das Statistische Bundesamt erhalten vierteljährlich einen anonymisierten Bandabzug aus dem Datenmaterial der BA gemäß §282a Abs. 1 SGB III. Die im Statistischen Bundesamt eingesetzten maschinellen Prüfroutinen wurden ab der Aufbereitung des Materials für den Stichtag 31.3.2003 eng an die Aufbereitungspraxis in der BA angepasst, so dass ab sofort zu jedem Merkmal auch Fälle "ohne Angabe" auftreten können.

Klassifikationen

In der Beschäftigtenstatistik werden folgende Klassifikationen verwendet:

- Klassifikation der Wirtschaftszweige, Ausgabe 2003 (WZ 2003), herausgegeben vom Statistischen Bundesamt.
- Schlüsselverzeichnis für die Angaben zur Tätigkeit in den Versicherungsnachweisen - herausgegeben von der Bundesagentur für Arbeit, welches der Klassifizierung der Berufe gemäß dem systematischen und alphabetischen Verzeichnis der Berufsbenennungen, Ausgabe 1975, herausgegeben vom Statistischen Bundesamt, entspricht.
- Alphabetisches und systematisches Verzeichnis der Staatsangehörigkeits- und Gebietsschlüssel, Ausgabe 1997, herausgegeben vom Statistischen Bundesamt.
- Amtliche Schlüsselnummern und Bevölkerungsdaten der Gemeinden und Verwaltungsbezirke in der Bundesrepublik Deutschland, herausgegeben vom Statistischen Bundesamt.

Gebietsstand

Berlin nach dem Gebietsstand seit dem 3.10.1990.

Methodische Hinweise

Die vorliegende Beschäftigtenstatistik beruht auf einer Totalauszählung der sozialversicherungspflichtig Beschäftigten zum jeweiligen Stichtag. Die regionale Zuordnung geschieht nach dem Arbeitsort. Die Beschäftigtenstatistik ist eine Sekundärstatistik, die auf einem integrierten und automatischen Meldeverfahren zwischen Arbeitgebern, Krankenkassen, Rentenversicherungen und der BA basiert. Bedingt durch diesen Berichtsweg und die Datenaufbereitung durch das Statistische Bun-

desamt und die Statistischen Landesämter können die regionalen Ergebnisse erst ca. ein drei Viertel Jahr nach der Auszählung der zum Stichtag gemeldeten Daten veröffentlicht werden. Die Genauigkeit der nicht versicherungsrelevanten Merkmale ist eingeschränkt.

Hinweise auf andere Veröffentlichungen

Ergebnisse der Statistik der sozialversicherungspflichtig Beschäftigten für das gesamte Bundesgebiet werden in der vom Statistischen Bundesamt herausgegebenen Fachserie 1, Reihe 4.2.1 „Struktur der sozialversicherungspflichtig Beschäftigten“ ausschließlich im Internet veröffentlicht. (www.destatis.de)

Definitionen

Sozialversicherungspflichtig Beschäftigte

Sozialversicherungspflichtig beschäftigt sind alle Arbeitnehmer einschl. der zu ihrer Berufsausbildung Beschäftigten (Auszubildende u.a.), die krankenversicherungspflichtig, rentenversicherungspflichtig, pflegeversicherungspflichtig und/oder beitragspflichtig zur Arbeitslosenversicherung nach dem Arbeitsförderungsgesetz sind oder für die von den Arbeitgebern Beitragsteile zu den gesetzlichen Rentenversicherungen zu entrichten sind. Zu diesem Personenkreis gehören in der Regel alle Arbeiter, Angestellte und Auszubildende.

Wehr- und Zivildienstleistende gelten dann als sozialversicherungspflichtig Beschäftigte, wenn sie ihren Dienst aus einem auch weiterhin bestehenden Beschäftigungsverhältnis heraus angetreten haben und nur wegen der Ableistung dieser Dienstzeit kein Entgelt erhalten.

Nicht zu den sozialversicherungspflichtig Beschäftigten zählen grundsätzlich der weitaus überwiegende Teil der Selbstständigen, die mithelfenden Familienangehörigen sowie die Beamten.

Ab dem Stichtag 1.4.1999 sind die gesetzlichen Regelungen zur Sozialversicherungspflicht geringfügiger Beschäftigungsverhältnisse grundlegend geändert bzw. ab dem Stichtag 1.4.2003 modifiziert worden. Nach der maßgebenden Regelung des § 8 SGB IV (neu) wird nach wie vor zwischen geringfügig kurzfristigen Beschäftigungen und geringfügig entlohnenden Tätigkeiten unterschieden. Mit der gesetzlichen Neuregelung zum Stichtag 1.4.1999 bzw. mit der Modifizierung vom 1.4.2003 (Einführung der sogenannten "Mini-Jobs" mit Nichtanrechnung des ersten Mini-Jobs auf eine bereits vorliegende Haupttätigkeit) sind Arbeitgeber jedoch verpflichtet, auch für Personen, die ausschließlich sogenannte geringfügig entlohnte Tätigkeiten ausüben, pauschalierte Beiträge zur

Kranken- und Rentenversicherung zu entrichten. Ausschließlich geringfügig entlohnte Personen, die nur wegen der gesetzlichen Neuregelung in den Kreis der sozialversicherungspflichtig Beschäftigten gelangt sind, werden in den Tabellen dieses Statistischen Berichtes bis auf weiteres nicht nachgewiesen. Ebenso sind Personen, die als einzige Tätigkeit eine kurzzeitige Beschäftigung ausüben, nicht in dieser Veröffentlichung enthalten. Diese Ergebnisse sind Gegenstand eigenständiger Statistiken, die bei der Bundesagentur für Arbeit geführt werden. Auskünfte und Auswertungen zu diesen Materialien können deshalb auch nur von dort eingeholt werden.

Eine Erwerbstätigkeit wird versicherungsrechtlich dann als eine geringfügige Beschäftigung bzw. geringfügige selbstständige Tätigkeit bezeichnet, wenn sie nur „kurzfristig“ ausgeübt oder nur „geringfügig entlohnt“ wird. Eine Tätigkeit gilt als

- **kurzfristig**, wenn sie im Laufe eines Jahres ihrer Eigenschaft nach oder im voraus vertraglich auf eine Dauer von höchstens zwei Monaten oder 50 Arbeitstage begrenzt ist.

- **geringfügig entlohnt**, wenn bestimmte Einkommenshöchstgrenzen nicht überschritten werden. Seit dem 1.4.2003 gilt eine auf 400 EUR festgeschriebene Entgeltgrenze (unter Wegfall der bisherigen zeitlichen Begrenzung).

Studenten

Studenten, die einer Beschäftigung nachgehen, sind dann versicherungsfrei, wenn sie eingeschrieben sind (Immatrikulationsnachweis) und bei ihnen das Studium, nicht die Beschäftigung im Vordergrund steht. Wird regelmäßig - nicht nur in den Semesterferien - eine Beschäftigung von mindestens 20 Stunden wöchentlich ausgeübt, so wird vermutet, dass das Studium nicht mehr im Vordergrund stehen kann. In diesen Fällen besteht Versicherungspflicht.

Mehrfachbeschäftigte

Mehrfachbeschäftigte, die gleichzeitig zwei oder mehr versicherungspflichtigen Beschäftigungen nachgehen, werden nur nach den Merkmalen der zuletzt aufgenommenen Beschäftigung erfasst.

Stellung im Beruf/Rentenversicherungsträger (Arbeiter/Angestellte)

Die Differenzierung der sozialversicherungspflichtig beschäftigten Arbeitnehmer nach Arbeitern und Angestellten erfolgt nach der Zugehörigkeit des Beschäftigten zum jeweiligen Träger der Rentenversicherung.

Voll-/Teilzeitbeschäftigte

Der Unterscheidung der sozialversicherungspflichtig beschäftigten Arbeitnehmer nach Voll- und Teilzeitbeschäftigten liegen die von den Arbeitgebern in den Meldebelegen zu machenden Angaben über die arbeitsvertraglich vereinbarte Wochenarbeitszeit zugrunde, und zwar in folgender Gliederung:

- vollzeitbeschäftigt
- teilzeitbeschäftigt mit einer Wochenarbeitszeit von weniger als 18 Stunden und
- teilzeitbeschäftigt mit einer Wochenarbeitszeit von 18 Stunden und mehr, jedoch nicht vollzeitbeschäftigt.

In der Darstellung der Ergebnisse in dieser Veröffentlichung werden die beiden Gruppen von Teilzeitbeschäftigten zusammengefasst.

Ausländer

Als Ausländer gelten alle Personen, die nicht Deutsche im Sinne des Artikels 116 Abs. 1 des Grundgesetzes (GG) sind.

Da die Staatsangehörigkeit im Meldeverfahren kein versicherungsrelevantes Merkmal ist, werden Änderungen durch exogene Einflüsse (Auflösung und Neugründung von Staaten) nur mit Verzögerung im Datenmaterial sichtbar.

Alter

Das Alter der Beschäftigten wird am jeweiligen Stichtag nach der „Altersjahrmethode“ ermittelt. Bei dieser Berechnung wird aus dem Geburtsdatum und dem Berichtsstichtag exakt ermittelt, welches Altersjahr der Beschäftigte am Berichtsstichtag vollendet hatte.

Ausbildung

Nachgewiesen werden sowohl der erreichte allgemeine Schulabschluss als auch die abgeschlossene Berufsausbildung. Die Angaben beziehen sich auf den höchsten Abschluss, auch wenn diese Ausbildung für die derzeit ausgeübte Tätigkeit nicht vorgeschrieben oder verlangt ist.

Ausgeübte Tätigkeit (Beruf)

Maßgebend für die Berufsbezeichnung ist allein die gegenwärtig ausgeübte Tätigkeit und nicht der erlernte oder früher ausgeübte Beruf.

Die ausgeübte Tätigkeit wird nach der jeweils aktuellsten Ausgabe des Schlüsselverzeichnisses für die Angaben zur Tätigkeit in den Versicherungsnachweisen verschlüsselt.

Wirtschaftszweig

Im Datenmaterial wird der Wirtschaftszweig nach der „Klassifikation der Wirtschaftszweige“ Ausgabe 2003 (WZ 2003) verschlüsselt. Grundlage der

Klassifikation ist die statistische Systematik der Wirtschaftszweige in der Europäischen Gemeinschaft (NACE Rev.1.1) vom Dezember 2001. Die WZ 2003 gliedert sich formal in

17	Abschnitte	A - Q
31	Unterabschnitte	AA - QA
60	Abteilungen	01 - 99
222	Gruppen	01.1 - 99.0
513	Klassen	01.11 - 99.00
1 041	Unterklassen	1.11.1 - 99.00.3

und entspricht bis zur Gliederungsebene der Wirtschaftsklassen der NACE Rev. 1.1. Sie unterscheidet sich von der europäischen Wirtschaftszweigsystematik durch die Einführung der fünfstellig numerisch verschlüsselten Unterklassen. Grundsätzlich sind die wirtschaftsfachlichen Ergebnisse der Beschäftigtenstatistik mit anderen deutschen und europäischen Wirtschaftsstatistiken vergleichbar. Bei einer Zusammenführung von Angaben der Beschäftigtenstatistik mit anderen Datenquellen kann jedoch die Vergleichbarkeit aus methodischen Gründen eingeschränkt sein. Dies gilt vor allem auch bei einer Gegenüberstellung mit Beschäftigtenzahlen aus anderen statistischen Erhebungen, wie beispielsweise dem Mikrozensus. Maßgebend für die Zuordnung der Beschäftigten ist der wirtschaftliche Schwerpunkt des Betriebes, in dem der sozialversicherungspflichtig Beschäftigte tätig ist.

Als "Betrieb" im Sinne der Beschäftigtenstatistik gilt immer die Einheit, für die zur Durchführung des gemeinsamen Meldeverfahrens zur Sozialversicherung dem meldepflichtigen Arbeitgeber eine Betriebsnummer zur Verfügung gestellt worden ist. Dies ist im allgemeinen die wirtschaftsfachlich abgrenzbare und regional abgegrenzte Niederlassung/Arbeitsstätte (örtliche Einheit). Der "Betrieb" kann jedoch auch aus mehreren Niederlassungen eines Unternehmens mit gleichem wirtschaftsfachlichen Schwerpunkt bestehen, die zur Vereinfachung des Meldeverfahrens zusammengefasst werden dürfen, grundsätzlich allerdings nur dann, wenn sie innerhalb derselben Gemeinde liegen.

Regionale Zuordnung

Der Nachweis der sozialversicherungspflichtig beschäftigten Arbeitnehmer erfolgt sowohl am inländischen Arbeitsort als auch am Wohnort im In- und Ausland. Der inländische Arbeitsort ist die Gemeinde, in der der Betrieb liegt, in dem sie beschäftigt sind. Die Zuordnung zum Wohnort richtet sich nach den dem Arbeitgeber gegenüber angegebenen melderechtlichen Verhältnissen.

Erhebungsmerkmale

Wirtschaftszweig

Klassifikation der Wirtschaftszweige (WZ 2003 - 5-stellig)

- Abschnitte
- Abteilungen
- Gruppen
- Klassen
- Unterklassen

Arbeitsort

Regionalschlüssel:
Amtliches Gemeindeverzeichnis (8-stellig)

- Land
- Regierungsbezirk
- Kreis
- Gemeinde

Wohnort

Regionalschlüssel:
Amtliches Gemeindeverzeichnis (8-stellig)

- Land
- Regierungsbezirk
- Kreis
- Gemeinde

Alter

00 - 99 Jahre

Geschlecht

- Männlich
- Weiblich

Staatsangehörigkeit

Staatsangehörigkeitsschlüssel (3-stellig)

Ländergruppen

- Europa
 - EU-Mitgliedsländer
 - Eurozone
 - übrige EU-Mitgliedsländer
 - Übrige europäische Länder
- Afrika
- Amerika
- Asien
- Australien u. Ozeanien

Rentenversicherungsträger

- Arbeiter (A)
- Angestellte (B)

Ausgeübte Tätigkeit (Beruf)

Schlüsselverzeichnis für die Angaben zur Tätigkeit (3-stellig)

Berufsgruppen

- Pflanzenbauer, Tierzüchter und Fischereiberufe
- Bergleute, Mineralölgewinner
- Fertigungsberufe
- Technische Berufe
- Dienstleistungsberufe
- Sonstige Arbeitskräfte

Stellung im Beruf

- Auszubildender
- Arbeiter, nicht als Facharbeiter tätig
- Arbeiter, als Facharbeiter tätig
- Meister, Polier (Arbeiter oder Angestellter)
- Angestellter (nicht als Meister tätig)
- Teilzeitbeschäftigter mit weniger als 18 Stunden pro Woche
- Teilzeitbeschäftigter mit 18 Stunden und mehr pro Woche tätig, jedoch nicht vollbeschäftigt

Ausbildung

- Volks-/Hauptschule, mittlere Reife oder gleichwertige Schulbildung ohne abgeschlossene Berufsausbildung
- Volks-/Hauptschule, mittlere Reife oder gleichwertige Schulbildung mit abgeschlossener Berufsausbildung
- Abitur (Hochschulreife allgemein oder fachgebunden) ohne abgeschlossene Berufsausbildung
- Abitur (Hochschulreife allgemein oder fachgebunden) mit abgeschlossener Berufsausbildung
- Abschluss an einer Fachhochschule oder Ingenieurschule
- Hochschul-/ Universitätsabschluss einschl. Lehrerausbildung
- Ausbildung unbekannt, Angabe nicht möglich

Ergebnisse kurz gefasst

Am 31. Dezember 2004 waren in Berlin insgesamt 1 036 000 Personen sozialversicherungspflichtig beschäftigt, davon 500 000 Männer und 536 000 Frauen. Der Anteil der weiblichen Beschäftigten an der Gesamtbeschäftigung betrug damit in Berlin 51,7 Prozent, in Deutschland lag er bei 45,6 Prozent.

Im Vergleich zum Vorjahr ist die Zahl der Beschäftigten am Arbeitsort Berlin um 2,8 % bzw. 29 300 Personen zurückgegangen. Gegenüber dem 30. September 2004 hat sich die Zahl der Beschäftigten um 1,8 % bzw. 18 800 Personen erheblich verringert. Dieser Rückgang von Ende September zu Ende Dezember ist zwar jedes Jahr zu verzeichnen, jedoch fiel dieser in diesem Jahr stärker aus als im Jahr 2003.

Von den sozialversicherungspflichtig Beschäftigten in Berlin entfielen 11,3 % auf die jüngeren Arbeitnehmer (unter 25 Jahre), 11,7 % von ihnen waren 55 Jahre und älter, die größte Gruppe stellten mit 28,6 % die 40- bis unter 50-jährigen. Damit hält die Tendenz weiter an, dass die Gruppe der unter 40-jährigen stetig kleiner wird und die Zahl der älteren Beschäftigten kontinuierlich wächst und jetzt bei fast 52 % liegt. Vor 10 Jahren betrug dieser Anteil noch 47 %.

Einer Teilzeitbeschäftigung gingen am 31. Dezember 2004 insgesamt 191 100 Personen nach. Das waren 18,4 Prozent der erfassten Arbeitnehmerinnen und Arbeitnehmer. Ein Jahr zuvor lag der Anteil der Teilzeitbeschäftigten in Berlin ebenfalls bei 18,4 Prozent. Von den 191 100 sozialversicherungspflichtig Beschäftigten, die am Ende des IV. Quartals 2004 in Teilzeit arbeiteten, waren 75,4 % Frauen.

In Berlin arbeiteten Ende Dezember 2004 insgesamt 63 600 Ausländer, das waren 6,1 Prozent aller Beschäftigten und 3 100 Personen bzw. 4,6 Prozent weniger als noch vor einem Jahr. Von den 63 600 sozialversicherungspflichtig beschäftigten Ausländern in der Stadt hatten 31,7 % die türkische Staatsangehörigkeit, 6,7 % die Staatsangehörigkeit von Serbien und Montenegro, 6,1 % die polnische, 3,4 % die italienische, 3,2 % die kroatische Staatsange-

hörigkeit, 3,0 % die Staatsangehörigkeit der Russischen Föderation sowie 2,5 % die vietnamesische Staatsangehörigkeit und jeweils 2,4 % waren Franzosen, Griechen und Österreicher.

82,0 Prozent der sozialversicherungspflichtig Beschäftigten waren am Ende des IV. Quartals 2004 in Dienstleistungsbereichen tätig, und zwar 23,2 Prozent in den Bereichen Handel, Gastgewerbe und Verkehr, 19,3 Prozent im Bildungs-, Gesundheits- und Sozialwesen, 18,9 Prozent im Bereich Grundstückswesen und den unternehmensnahen Dienstleistungen sowie 9,0 Prozent in der Öffentlichen Verwaltung.

Auf das Produzierende Gewerbe entfielen 17,6 Prozent, darunter 11,6 Prozent auf das Verarbeitende Gewerbe und 4,9 Prozent auf das Baugewerbe.

Im Vergleich zum Vorjahr setzte sich der Rückgang der Beschäftigung in den Dienstleistungsbereichen mit einer weiteren Abnahme von insgesamt 18 600 Personen bzw. 2,1 Prozent fort. Am stärksten davon betroffen waren der Handel mit 6 100 Personen, die öffentliche Verwaltung mit 3 900 Personen und der Bereich Erziehung und Unterricht mit 2 700 Personen.

Auch im Produzierenden Gewerbe ging die Beschäftigung im Vergleich zum 31. Dezember 2003 weiter zurück, und zwar um insgesamt 10 560 Personen bzw. 5,4 Prozent.

Hier hatten das Verarbeitende Gewerbe mit 5 300 Personen bzw.

4,2 Prozent und das Baugewerbe mit 4 500 Personen bzw. 8,1 Prozent den stärksten Beschäftigungsabbau.

Ein Zuwachs in der Beschäftigung gegenüber dem 31. Dezember 2003 konnte nur im Gastgewerbe mit 1 600 Personen bzw. 3,6 Prozent registriert werden.

Im Vergleich zum III. Quartal 2004 war in allen Wirtschaftsbereichen ein Rückgang an Beschäftigung zu verzeichnen, insbesondere im Grundstückswesen und den unternehmensnahen Dienstleistungen mit 4 700 Personen, im Baugewerbe mit 4 000 Personen, im Verarbeitenden Gewerbe mit 1 500 Personen, im Handel mit 1 400 Personen, im Gesundheits- und

Sozialwesen mit 1 200 Personen sowie in der öffentlichen Verwaltung mit 1 200 Personen.

1 Strukturdaten über sozialversicherungspflichtig Beschäftigte - am Arbeitsort Berlin - am 31.12.2004

Gegenstand der Nachweisung	Insgesamt	Anteil an allen Be- schäf- tigten	männlich	weiblich	Zu- (+) bzw. Abnahme (-) gegenüber 30.9.2004			Zu- (+) bzw. Abnahme (-) gegenüber 31.12.2003		
					insgesamt	männlich	weiblich	insgesamt	männlich	weiblich
Anzahl		%	Anzahl		%					
Berlin										
Insgesamt	1035 943	100	499 970	535 973	- 1,8	- 2,6	- 1,0	- 2,8	- 3,1	- 2,4
nach der Staatsangehörigkeit										
Deutsche	971831	93,8	464 175	507 656	- 1,7	- 2,4	- 1,0	- 2,6	- 3,0	- 2,3
Ausländer	63 553	6,1	35 441	28 112	- 3,3	- 4,1	- 2,3	- 4,6	- 4,8	- 4,4
dar.: aus EU-Ländern	15 572	1,5	7 985	7 587	- 2,6	- 3,4	- 1,8	X	X	X
nach Altersgruppen										
Alter von ... bis unter... Jahren										
unter 20	28 513	2,8	14 639	13 874	- 8,4	- 9,0	- 7,8	- 9,0	- 9,5	- 8,5
20 - 30	195 608	18,9	89 895	105 713	- 1,3	- 2,4	- 0,4	- 3,4	- 3,8	- 3,2
30 - 40	277 460	26,8	136 479	140 981	- 2,8	- 3,6	- 2,0	- 6,7	- 6,9	- 6,4
40 - 50	296 439	28,6	142 140	154 299	- 1,0	- 1,7	- 0,4	+ 0,8	+ 0,7	+ 0,8
50 - 60	196 216	18,9	92 141	104 075	- 1,2	- 1,7	- 0,8	- 1,4	- 1,7	- 1,2
60 - 65	37 880	3,7	22 190	15 690	- 0,2	- 1,7	+ 2,0	+ 2,3	- 1,8	+ 8,7
65 und mehr	3 827	0,4	2 486	1 341	- 0,5	- 0,7	- 0,1	+ 0,6	+ 1,0	- 0,2
nach der Stellung im Beruf										
Arbeiter	361909	34,9	250 833	111 076	+ 2,7	+ 0,6	+ 7,6	+ 3,2	+ 1,5	+ 7,4
dar.: in beruflicher Auszubildung	28 283	2,7	20 042	8 241	+ 8,0	+ 6,4	+ 11,9	+ 4,4	+ 1,4	+ 12,3
Angestellte	674 034	65,1	249 137	424 897	- 4,0	- 5,6	- 3,1	- 5,7	- 7,4	- 4,7
dar.: in beruflicher Auszubildung	35 967	3,5	12 060	23 907	- 8,6	- 13,1	- 6,1	- 7,6	- 8,5	- 7,1
nach Vollzeit-/Teilzeitbeschäftigung										
Vollzeitbeschäftigung	844 094	81,5	452 571	391 523	- 2,2	- 2,8	- 1,4	- 2,8	- 3,2	- 2,4
Teilzeitbeschäftigung	191 126	18,4	47 007	144 119	- 0,1	- 0,3	- 0,1	- 2,5	- 2,8	- 2,4
davon:										
unter 18 Stunden	29 932	2,9	12 763	17 169	- 0,2	+ 0,1	- 0,5	- 3,2	- 3,4	- 3,1
18 Stunden und mehr	161 194	15,6	34 244	126 950	- 0,1	- 0,4	+ 0,0	- 2,4	- 2,5	- 2,3
nach Berufsbereichen										
Pflanzenbauer, Tierzüchter und Fischereiberufe	10 548	1,0	6 632	3 916	- 7,2	- 9,4	- 3,1	- 4,6	- 5,3	- 3,4
Bergleute, Mineralgewinner	111	0,0	84	27	+ 0,0	- 3,4	+ 12,5	+ 16,8	+ 6,3	+ 68,8
Fertigungsberufe	173 723	16,8	141 403	32 320	- 4,8	- 5,2	- 2,8	- 4,9	- 4,9	- 4,8
Technische Berufe	65 825	6,4	49 319	16 506	- 1,1	- 1,1	- 1,2	- 3,1	- 3,5	- 1,8
Dienstleistungsberufe	767 475	74,1	292 709	474 766	- 1,1	- 1,3	- 0,9	- 2,3	- 2,1	- 2,3
Sonstige Arbeitskräfte ¹⁾	18 261	1,8	9 823	8 438	- 1,7	- 2,5	- 0,8	- 0,4	- 3,4	+ 3,3
nach Ausbildungsabschlüssen										
mit abgeschl. Berufsausbildung	650 165	62,8	303 458	346 707	- 1,4	- 2,0	- 0,8	- 2,9	- 3,6	- 2,2
davon: an einer										
Berufsfach-/Fachschule ²⁾	513 665	49,6	225 855	287 810	- 1,7	- 2,6	- 1,0	- 3,3	- 4,1	- 2,7
Fachhochschule ³⁾	38 646	3,7	21 285	17 361	+ 0,3	- 0,1	+ 0,8	- 1,7	- 3,4	+ 0,4
Hochschule/Universität ⁴⁾	97 854	9,4	56 318	41 536	+ 0,0	- 0,3	+ 0,4	- 1,1	- 1,9	+ 0,0
ohne abgeschl. Berufsausbildung	143 149	13,8	72 792	70 357	- 2,5	- 3,1	- 2,0	- 6,3	- 5,9	- 6,7
ohne Angabe	242 629	23,4	123 720	118 909	- 2,4	- 3,5	- 1,3	- 0,2	- 0,2	- 0,2
nach zusammengefassten Wirtschaftsabschnitten										
Land- und Forstwirtschaft	4 300	0,4	3 178	1 122	- 12,7	- 13,5	- 10,3	- 6,1	- 6,3	- 5,3
Produzierendes Gewerbe	182 199	17,6	133 545	48 654	- 3,0	- 3,7	- 1,2	- 5,4	- 5,7	- 4,7
Bergbau	649	0,1	433	216	- 2,8	- 2,9	- 2,7	- 14,7	- 11,6	- 20,3
Verarbeitendes Gewerbe	119 922	11,6	82 208	37 714	- 1,3	- 1,3	- 1,1	- 4,2	- 4,2	- 4,3
Energie- und Wasserversorgung	10 469	1,0	7 144	3 325	- 1,2	- 1,3	- 1,0	- 5,1	- 5,4	- 4,6
Baugewerbe	51 159	4,9	43 760	7 399	- 7,2	- 8,1	- 1,9	- 8,1	- 8,5	- 5,8
Dienstleistungsbereiche	849 264	82,0	363 155	486 109	- 1,4	- 2,0	- 1,0	- 2,1	- 2,1	- 2,2
Handel	127 942	12,4	57 626	70 316	- 1,1	- 1,2	- 1,0	- 4,5	- 3,2	- 5,6
Gastgewerbe	44 715	4,3	22 486	22 229	- 2,0	- 2,0	- 2,1	+ 3,6	+ 4,5	+ 2,8
Verkehr und Nachrichtenüberm.	67 162	6,5	47 144	20 018	- 1,2	- 1,8	+ 0,2	+ 0,4	- 0,9	+ 3,5
Kredit- und Versicherungsgew.	34 937	3,4	13 620	21 317	- 1,5	- 1,6	- 1,5	- 4,3	- 3,6	- 4,7
Grundstückswesen, Vermietung und Dienstleistg. f. Unternehmen	195 483	18,9	99 359	96 124	- 2,3	- 3,0	- 1,7	- 0,8	- 0,2	- 1,3
Öffentliche Verwaltung u.ä.	94 891	9,2	30 252	64 639	- 1,2	- 2,0	- 0,8	- 3,8	- 5,6	- 2,9
Öffentliche und private Dienst- leister (ohne öffentl. Verwaltung)	284 134	27,4	92 668	191 466	- 1,0	- 1,8	- 0,7	- 2,6	- 4,1	- 1,8

1) Einschl. der Personen "Ohne Angabe" des Berufsbereiches. - 2) Einschl. abgeschlossene Lehr- oder Auszubildende. - 3) Einschl. Ingenieurschule. -

4) Einschl. Lehrerausbildung.

2 Sozialversicherungspflichtig Beschäftigte - am Arbeitsort Berlin - 1993 bis 2004 nach Stellung im Beruf und Geschlecht

Stichtag	Insgesamt ¹⁾			Und zwar								
				Arbeiter ¹⁾			Angestellte ¹⁾			nachr.: Auszubildende		
	insgesamt	männlich	weiblich	zusammen	männlich	weiblich	zusammen	männlich	weiblich	zusammen	männlich	weiblich
30.06.1993	1337 366	702 201	635 165	560 884	408 618	152 266	776 482	293 583	482 899	52 907	27 481	25 426
30.09.1993	1340 671	704 918	635 753	562 041	411 435	150 606	778 630	293 483	485 147
31.12.1993	1325 453	693 352	632 101	549 763	402 425	147 338	775 690	290 927	484 763
31.03.1994	1303 240	679 227	624 013	534 673	390 833	143 840	768 567	288 394	480 173
30.06.1994	1290 440	672 199	618 241	532 521	390 274	142 247	757 919	281 925	475 994	53 831	27 237	26 594
30.09.1994	1294 406	674 605	619 801	534 823	393 168	141 655	759 583	281 437	478 146
31.12.1994	1284 802	664 144	620 658	525 112	384 902	140 210	759 690	279 242	480 448
31.03.1995	1265 190	652 753	612 437	514 645	377 249	137 396	750 545	275 504	475 041
30.06.1995	1254 004	647 650	606 354	512 375	375 601	136 774	741 629	272 049	469 580	53 708	27 183	26 525
30.09.1995	1258 637	649 596	609 041	514 239	377 100	137 139	744 398	272 496	471 902
31.12.1995	1244 051	637 717	606 334	500 173	365 660	134 513	743 878	272 057	471 821
31.03.1996	1218 595	620 427	598 168	483 742	351 382	132 360	734 853	269 045	465 808	58 845	29 187	29 658
30.06.1996	1210 386	619 364	591 022	483 520	352 961	130 559	726 866	266 403	460 463	54 325	27 374	26 951
30.09.1996	1211 230	621 021	590 209	485 862	355 550	130 312	725 368	265 471	459 897	64 224	32 742	31 482
31.12.1996	1184 954	606 605	578 349	469 383	343 442	125 941	715 571	263 163	452 408	64 391	32 613	31 778
31.03.1997	1162 346	592 233	570 113	455 839	332 126	123 713	706 507	260 107	446 400	59 843	29 624	30 219
30.06.1997	1158 925	593 988	564 937	458 463	335 436	123 027	700 462	258 552	441 910	55 306	27 947	27 359
30.09.1997	1162 470	595 700	566 770	460 122	337 016	123 106	702 348	258 684	443 664	64 398	32 222	32 176
31.12.1997	1150 629	584 255	566 374	447 783	325 957	121 826	702 846	258 298	444 548	67 575	34 022	33 553
31.03.1998	1133 215	571 938	561 277	435 132	315 916	119 216	698 083	256 022	442 061	62 820	30 843	31 977
30.06.1998	1132 570	573 201	559 369	436 532	317 465	119 067	696 038	255 736	440 302	59 947	29 704	30 243
30.09.1998	1149 227	582 456	566 771	442 473	321 896	120 577	706 754	260 560	446 194	68 450	34 346	34 104
31.12.1998	1137 357	573 453	563 904	431 757	312 725	119 032	705 600	260 728	444 872	67 460	33 899	33 561
31.03.1999	1122 020	563 563	558 457	421 337	304 105	117 232	700 683	259 458	441 225	64 337	31 788	32 549
30.06.1999	1131 645	573 012	558 633	413 688	303 355	110 333	717 957	269 657	448 300	61 360	30 251	31 109
30.09.1999	1149 495	584 159	565 336	421 676	309 681	111 995	727 819	274 478	453 341	69 319	34 786	34 533
31.12.1999	1148 960	579 423	569 537	418 070	304 465	113 605	730 890	274 958	455 932	69 830	34 912	34 918
31.03.2000	1137 114	569 181	567 933	405 265	293 534	111 731	731 849	275 647	456 202	64 944	31 745	33 199
30.06.2000	1139 096	571 306	567 790	405 192	294 237	110 955	733 904	277 069	456 835	61 565	30 047	31 518
30.09.2000	1155 000	579 882	575 118	409 396	297 184	112 212	745 604	282 698	462 906	70 538	35 183	35 355
31.12.2000	1143 032	569 365	573 667	402 443	289 682	112 761	740 589	279 683	460 906	69 914	34 725	35 189
31.03.2001	1127 405	558 685	568 720	389 799	279 303	110 496	737 606	279 382	458 224	64 647	31 456	33 191
30.06.2001	1125 714	559 045	566 669	389 344	279 500	109 844	736 370	279 545	456 825	60 756	29 718	31 038
30.09.2001	1138 977	566 202	572 775	392 963	282 374	110 589	746 014	283 828	462 186	70 226	34 900	35 326
31.12.2001	1132 602	558 438	574 164	388 533	276 588	111 945	744 069	281 850	462 219	69 002	34 356	34 646
31.03.2002	1113 032	545 345	567 687	374 317	265 804	108 513	738 715	279 541	459 174	63 121	30 892	32 229
30.06.2002	1103 776	542 335	561 441	371 234	264 802	106 432	732 542	277 533	455 009	57 840	28 787	29 053
30.09.2002	1110 970	545 684	565 286	373 246	266 523	106 723	737 724	279 161	458 563	67 195	33 239	33 956
31.12.2002	1094 823	534 055	560 768	365 063	258 755	106 308	729 760	275 300	454 460	66 510	32 950	33 560
31.03.2003	1074 778	521 362	553 416	353 770	249 535	104 235	721 008	271 827	449 181	61 835	30 205	31 630
30.06.2003	1065 424	518 663	546 761	351 448	249 293	102 155	713 976	269 370	444 606	56 623	28 114	28 509
30.09.2003	1078 316	526 792	551 524	357 438	254 288	103 150	720 878	272 504	448 374	66 167	32 940	33 227
31.12.2003	1065 256	516 163	549 093	350 553	247 140	103 413	714 703	269 023	445 680	66 005	32 941	33 064
31.03.2004	1046 410	505 324	541 086	340 106	239 668	100 438	706 304	265 656	440 648	61 171	29 988	31 183
30.06.2004	1042 262	506 930	535 332	341 819	242 518	99 301	700 443	264 412	436 031	55 533	27 735	27 798
30.09.2004	1054 693	513 086	541 607	352 492	249 274	103 218	702 201	263 812	438 389	65 540	32 720	32 820
31.12.2004	1035 943	499 970	535 973	361 909	250 833	111 076	674 034	249 137	424 897	64 250	32 102	32 148

1) Einschl. der Personen in beruflicher Ausbildung.

3 Sozialversicherungspflichtig Beschäftigte - am Arbeitsort Berlin - 1993 bis 2004 nach Staatsangehörigkeit und Geschlecht

Stichtag	Insgesamt			Und zwar								
				Deutsche Beschäftigte			Ausländische Beschäftigte			Beschäftigte aus europäischen Staaten		
	insgesamt	männlich	weiblich	zusammen	männlich	weiblich	zusammen	männlich	weiblich	zusammen	männlich	weiblich
30.06.1993	1337 366	702 201	635 165
30.09.1993	1340 671	704 918	635 753
31.12.1993	1325 453	693 352	632 101
31.03.1994	1303 240	679 227	624 013
30.06.1994	1290 440	672 199	618 241
30.09.1994	1294 406	674 605	619 801
31.12.1994	1284 802	664 144	620 658
31.03.1995	1265 190	652 753	612 437
30.06.1995	1254 004	647 650	606 354
30.09.1995	1258 637	649 596	609 041
31.12.1995	1244 051	637 717	606 334
31.03.1996	1218 595	620 427	598 168
30.06.1996	1210 386	619 364	591022	1121552	566 251	555 301	88 834	53 113	35 721	73 307	43 016	30 291
30.09.1996	1211230	621021	590 209	1122 995	568 138	554 857	88 235	52 883	35 352	72 706	42 783	29 923
31.12.1996	1184 954	606 605	578 349	1098 991	555 531	543 460	85 963	51074	34 889	70 293	40 898	29 395
31.03.1997	1162 346	592 233	570 113	1078 916	542 955	535 961	83 430	49 278	34 152	68 209	39 417	28 792
30.06.1997	1158 925	593 988	564 937	1075 725	544 341	531384	83 200	49 647	33 553	67 583	39 394	28 189
30.09.1997	1162 470	595 700	566 770	1079 420	545 982	533 438	83 050	49 718	33 332	67 120	39 244	27 876
31.12.1997	1150 629	584 255	566 374	1069 594	536 377	533 217	81035	47 878	33 157	65 477	37 742	27 735
31.03.1998	1133 215	571938	561277	1054 290	525 520	528 770	78 925	46 418	32 507	63 672	36 480	27 192
30.06.1998	1132 570	573 201	559 369	1053 595	526 481	527 114	78 975	46 720	32 255	63 521	36 644	26 877
30.09.1998	1149 227	582 456	566 771	1068 889	534 868	534 021	80 338	47 588	32 750	63 860	36 937	26 923
31.12.1998	1137 357	573 453	563 904	1057 886	526 703	531183	79 471	46 750	32 721	62 807	35 966	26 841
31.03.1999	1122 020	563 563	558 457	1044 568	518 167	526 401	77 452	45 396	32 056	61868	35 391	26 477
30.06.1999	1131645	573 012	558 633	1057 355	528 858	528 497	74 290	44 154	30 136	59 597	34 704	24 893
30.09.1999	1149 495	584 159	565 336	1074 770	539 691	535 079	74 725	44 468	30 257	59 793	34 850	24 943
31.12.1999	1148 960	579 423	569 537	1075 782	536 443	539 339	73 178	42 980	30 198	58 491	33 573	24 918
31.03.2000	1137 114	569 181	567 933	1065 061	527 119	537 942	72 053	42 062	29 991	57 522	32 812	24 710
30.06.2000	1139 096	571306	567 790	1066 506	528 780	537 726	72 590	42 526	30 064	57 741	33 077	24 664
30.09.2000	1155 000	579 882	575 118	1078 256	535 533	542 723	76 744	44 349	32 395	58 570	33 667	24 903
31.12.2000	1143 032	569 365	573 667	1068 158	526 471	541687	74 874	42 894	31980	57 887	32 726	25 161
31.03.2001	1127 405	558 685	568 720	1054 025	516 664	537 361	73 380	42 021	31359	56 916	31983	24 933
30.06.2001	1125 714	559 045	566 669	1052 420	516 821	535 599	73 294	42 224	31070	57 018	32 215	24 803
30.09.2001	1138 977	566 202	572 775	1064 980	523 421	541559	73 997	42 781	31216	57 441	32 542	24 899
31.12.2001	1132 602	558 438	574 164	1058 673	516 263	542 410	73 929	42 175	31754	57 352	31969	25 383
31.03.2002	1113 032	545 345	567 687	1040 513	504 092	536 421	72 519	41253	31266	56 273	31313	24 960
30.06.2002	1103 776	542 335	561441	1030 492	500 157	530 335	73 284	42 178	31106	56 524	31891	24 633
30.09.2002	1110 970	545 684	565 286	1037 855	503 833	534 022	73 115	41851	31264	56 203	31552	24 651
31.12.2002	1094 823	534 055	560 768	1023 532	493 637	529 895	71291	40 418	30 873	54 609	30 298	24 311
31.03.2003	1074 778	521362	553 416	1005 001	482 167	522 834	69 132	38 806	30 326	53 357	29 345	24 012
30.06.2003	1065 424	518 663	546 761	996 817	479 988	516 829	67 743	38 190	29 553	52 196	28 824	23 372
30.09.2003	1078 316	526 792	551524	1009 648	487 936	521712	67 862	38 400	29 462	52 272	28 979	23 293
31.12.2003	1065 256	516 163	549 093	997 880	478 490	519 390	66 635	37 241	29 394	51282	28 056	23 226
31.03.2004	1046 410	505 324	541086	980 126	468 350	511776	65 587	36 573	29 014	50 335	27 432	22 903
30.06.2004	1042 262	506 930	535 332	975 821	469 581	506 240	65 776	36 960	28 816	51071	28 099	22 972
30.09.2004	1054 693	513 086	541607	988 321	475 760	512 561	65 743	36 963	28 780	50 368	27 821	22 547
31.12.2004	1035 943	499 970	535 973	971831	464 175	507 656	63 553	35 441	28 112	48 627	26 565	22 062

4 Sozialversicherungspflichtig Beschäftigte - am Arbeitsort Berlin - 1993 bis 2004 nach Vollzeit- und Teilzeitbeschäftigung sowie Geschlecht

Stichtag	Insgesamt			Und zwar								
				Vollzeitbeschäftigte			Teilzeitbeschäftigte			Teilzeitbeschäftigte unter 18 Stunden		
	insgesamt	männlich	weiblich	zusammen	männlich	weiblich	zusammen	männlich	weiblich	zusammen	männlich	weiblich
30.06.1993	1337 366	702 201	635 165	1210 490	683 050	527 440	151738	23 663	128 075	19 346	6 363	12 983
30.09.1993	1340 671	704 918	635 753	1214 454	685 988	528 466	153 919	24 472	129 447	19 033	6 086	12 947
31.12.1993	1325 453	693 352	632 101	1198 599	674 216	524 383	157 802	25 574	132 228	18 951	6 348	12 603
31.03.1994	1303 240	679 227	624 013	1146 243	654 684	491559	156 997	24 543	132 454	17 505	5 004	12 501
30.06.1994	1290 440	672 199	618 241	1131985	646 934	485 051	158 455	25 265	133 190	16 908	4 565	12 343
30.09.1994	1294 406	674 605	619 801	1134 728	648 714	486 014	159 678	25 891	133 787	16 902	4 587	12 315
31.12.1994	1284 802	664 144	620 658	1119 060	636 738	482 322	165 742	27 406	138 336	16 581	4 399	12 182
31.03.1995	1265 190	652 753	612 437	1098 895	624 543	474 352	166 295	28 210	138 085	17 196	5 071	12 125
30.06.1995	1254 004	647 650	606 354	1089 149	620 102	469 047	164 855	27 548	137 307	16 438	4 456	11982
30.09.1995	1258 637	649 596	609 041	1093 703	622 172	471531	164 934	27 424	137 510	16 387	4 398	11989
31.12.1995	1244 051	637 717	606 334	1076 057	610 573	465 484	167 994	27 144	140 850	16 107	4 302	11805
31.03.1996	1218 595	620 427	598 168	1050 885	592 746	458 139	167 710	27 681	140 029	16 004	4 380	11624
30.06.1996	1210 386	619 364	591022	1043 080	591066	452 014	167 306	28 298	139 008	15 674	4 344	11330
30.09.1996	1211230	621021	590 209	1044 324	592 458	451866	166 906	28 563	138 343	15 671	4 444	11227
31.12.1996	1184 954	606 605	578 349	1015 644	576 468	439 176	169 310	30 137	139 173	17 337	5 638	11699
31.03.1997	1162 346	592 233	570 113	992 198	561852	430 346	170 148	30 381	139 767	18 019	6 075	11944
30.06.1997	1158 925	593 988	564 937	988 185	562 626	425 559	170 740	31362	139 378	14 344	5 762	8 582
30.09.1997	1162 470	595 700	566 770	990 447	563 371	427 076	172 023	32 329	139 694	15 041	5 988	9 053
31.12.1997	1150 629	584 255	566 374	973 002	550 643	422 359	177 627	33 612	144 015	15 928	6 372	9 556
31.03.1998	1133 215	571938	561277	955 512	537 853	417 659	177 703	34 085	143 618	16 661	6 685	9 976
30.06.1998	1132 570	573 201	559 369	952 752	537 967	414 785	179 818	35 234	144 584	16 733	6 735	9 998
30.09.1998	1149 227	582 456	566 771	964 123	545 145	418 978	185 104	37 311	147 793	17 261	6 941	10 320
31.12.1998	1137 357	573 453	563 904	949 077	534 126	414 951	188 280	39 327	148 953	18 547	7 700	10 847
31.03.1999	1122 020	563 563	558 457	935 461	524 649	410 812	186 559	38 914	147 645	17 986	7 313	10 673
30.06.1999	1131645	573 012	558 633	958 340	535 577	422 763	173 305	37 435	135 870	23 090	9 376	13 714
30.09.1999	1149 495	584 159	565 336	974 336	545 952	428 384	175 159	38 207	136 952	23 133	9 390	13 743
31.12.1999	1148 960	579 423	569 537	969 096	539 246	429 850	179 864	40 177	139 687	24 522	10 096	14 426
31.03.2000	1137 114	569 181	567 933	955 201	527 961	427 240	181913	41220	140 693	25 968	10 667	15 301
30.06.2000	1139 096	571306	567 790	953 591	528 738	424 853	185 505	42 568	142 937	27 184	11076	16 108
30.09.2000	1155 000	579 882	575 118	968 790	536 739	432 051	186 210	43 143	143 067	27 364	11 140	16 224
31.12.2000	1143 032	569 365	573 667	955 222	525 374	429 848	187 810	43 991	143 819	28 755	12 101	16 654
31.03.2001	1127 405	558 685	568 720	939 012	513 889	425 123	188 393	44 796	143 597	30 255	12 876	17 379
30.06.2001	1125 714	559 045	566 669	935 918	513 802	422 116	189 796	45 243	144 553	30 907	13 098	17 809
30.09.2001	1138 977	566 202	572 775	949 372	520 963	428 409	189 605	45 239	144 366	30 648	12 809	17 839
31.12.2001	1132 602	558 438	574 164	938 968	511669	427 299	193 634	46 769	146 865	31903	13 665	18 238
31.03.2002	1113 032	545 345	567 687	920 547	498 710	421837	192 485	46 635	145 850	32 369	13 880	18 489
30.06.2002	1103 776	542 335	561441	909 670	495 149	414 521	194 106	47 186	146 920	33 012	13 939	19 073
30.09.2002	1110 970	545 684	565 286	916 882	498 470	418 412	194 088	47 214	146 874	32 745	13 780	18 965
31.12.2002	1094 823	534 055	560 768	899 370	485 794	413 576	195 453	48 261	147 192	33 819	14 800	19 019
31.03.2003	1074 778	521362	553 416	879 872	473 386	406 486	194 311	47 674	146 637	34 673	15 005	19 668
30.06.2003	1065 424	518 663	546 761	870 559	471060	399 499	194 277	47 311	146 966	32 990	14 008	18 982
30.09.2003	1078 316	526 792	551524	883 131	478 655	404 476	194 613	47 859	146 754	31886	13 544	18 342
31.12.2003	1065 256	516 163	549 093	868 591	467 510	401081	196 061	48 350	147 711	30 930	13 215	17 715
31.03.2004	1046 410	505 324	541086	851014	456 828	394 186	194 798	48 183	146 615	31376	13 756	17 620
30.06.2004	1042 262	506 930	535 332	848 124	458 716	389 408	193 484	47 877	145 607	30 494	13 022	17 472
30.09.2004	1054 693	513 086	541607	862 647	465 610	397 037	191403	47 143	144 260	29 999	12 752	17 247
31.12.2004	1035 943	499 970	535 973	844 094	452 571	391523	191126	47 007	144 119	29 932	12 763	17 169

5 Sozialversicherungspflichtig Beschäftigte - am Arbeitsort Berlin - am 31.12.2004 nach Wirtschaftsabschnitten und -unterabschnitten, Geschlecht, Stellung im Beruf sowie Staatsangehörigkeit

Klassifikation der Wirtschaftszweige (WZ 2003)		Insgesamt	Und zwar					
			männlich	weiblich	Arbeiter	Angestellte	deutsche	ausländische
							Beschäftigte	
A+B	Land- und Forstwirtschaft; Fischerei	4 300	3 178	1 122	3 551	749	3 881	416
C	Bergbau u. Gew. v. Steinen u. Erden	649	433	216	131	518	643	6
C A	Kohlenbergbau, Torfgew., Gew. v. Erdöl u. Erdgas usw.	621	411	210	111	510	615	6
C B	Erzbergbau, Gew. v. Steinen u. Erden, sonst. Bergbau	28	22	6	20	8	28	—
D	Verarbeitendes Gewerbe	119 922	82 208	37 714	64 117	55 805	110 745	9 143
D A	Ernährungsgewerbe u. Tabakver- arbeitung	14 168	8 056	6 112	9 187	4 981	12 703	1 458
D B +D C	Textil- und Bekleidungsgewerbe; Ledergerwerbe	1 583	781	802	960	623	1 397	186
D D	Holzgewerbe (ohne v. M. ö. beln)	1 327	1 234	93	1 103	224	1 051	276
D E	Papier-, Verlags- u. Druck- gewerbe	15 019	8 130	6 889	5 118	9 901	14 382	624
D F	Kokerei, Mineralölverarbeitung, H. v. Brutsstoffen	—	—	—	—	—	—	—
D G	Chemische Industrie	12 112	6 223	5 889	3 907	8 205	11 582	528
D H	H. v. Gummi- u. Kunststoffwaren	3 271	2 531	740	2 285	986	2 924	347
D I	Glasgewerbe, Keramik, Verarb. v. Steinen u. Erden	1 911	1 366	545	1 105	806	1 837	74
D J	Metallerzg. u. -bearb., H. v. Metallerzeugnissen	11 750	9 798	1 952	8 792	2 958	10 707	1 043
D K	Maschinenbau	10 501	8 773	1 728	6 311	4 190	9 703	796
D L	H. v. Büromasch., DV-Gerät. u. -Einz.; Elektrotech. usw.	37 450	26 299	11 151	17 706	19 744	34 832	2 611
D M	Fahrzeugbau	7 529	6 565	964	5 338	2 191	6 501	1 027
D N	H. v. M. ö. beln, Schmuck, Musikinstr. usw.; Recycling	3 301	2 452	849	2 305	996	3 126	173
E	Energie- und Wasserversorgung	10 469	7 144	3 325	2 833	7 636	10 382	85
F	Baugewerbe	51 159	43 760	7 399	37 245	13 914	47 721	3 408
45.2	dar. Hoch- und Tiefbau	19 332	16 492	2 840	12 902	6 430	17 861	1 454
G	Handel; Instandh. u. Rep. v. Kfz u. Gebrauchsgütern	127 942	57 626	70 316	33 295	94 647	120 647	7 208
51(o. 51.1)	dar.: Großhandel	21 648	13 412	8 236	6 105	15 543	20 055	1 573
52	Einzelhandel	79 218	24 634	54 584	14 935	64 283	74 680	4 487
H	Gastgewerbe	44 715	22 486	22 229	35 116	9 599	34 591	10 024
I	Verkehr u. Nachrichtenübermittlung	67 162	47 144	20 018	35 774	31 388	64 059	3 083
60-63	Verkehr	53 817	39 904	13 913	28 885	24 932	51 266	2 533
64	Nachrichtenübermittlung	13 345	7 240	6 105	6 889	6 456	12 793	550
J	Kredit- und Versicherungsgewerbe	34 937	13 620	21 317	541	34 396	34 493	441
65	dar. Kreditgewerbe	21 238	8 020	13 218	277	20 961	20 995	243
K	Grundst., Wohnungswesen, Verm. bewegl. Sachen usw.	195 483	99 359	96 124	67 793	127 690	182 116	13 275
74.1	dar. Rechtsberatung u. a.	44 493	16 287	28 206	6 180	38 313	42 682	1 790
L+Q	Öffentliche Verwaltung u. ä.	94 891	30 252	64 639	13 565	81 326	93 076	1 792
75.1	dar.: Öffentl. Verwaltung	58 568	19 808	38 760	10 715	47 853	57 580	973
75.2	Öffentl. Sicherheit u. a.	7 378	3 113	4 265	1 518	5 860	7 291	84
M	Erziehung und Unterricht	56 739	22 932	33 807	11 869	44 870	53 264	3 459
N	Gesundheits-, Veterinär- u. Sozialwesen	143 107	32 027	111 080	25 876	117 231	136 901	6 121
85.1, 85.2	Gesundheits- und Veterinärwesen	83 850	16 433	67 417	14 292	69 558	80 511	3 299
85.3	Sozialwesen	59 257	15 594	43 663	11 584	47 673	56 390	2 822
O	Erbringung sonst. öffentl. u. persönl. Dienstleistungen	83 227	37 510	45 717	29 421	53 806	78 234	4 929
P	Private Haushalte	1 061	199	862	746	315	915	146
Insgesamt ¹⁾		1 035 943	499 970	535 973	361 909	674 034	971 831	63 553

1) Einschli. Fälle ohne Angabe zur Wirtschaftsgliederung

6 Sozialversicherungspflichtig Beschäftigte - am Arbeitsort Berlin - am 31.12.2004 nach zusammengefassten Wirtschaftsbereichen, Stellung im Beruf und Altersgruppen

Stellung im Beruf - Wirtschaftsgliederung (WZ 2003)		Davon im Alter von ... bis unter ... Jahren								
Insgesamt		unter 20	20 bis 25	25 bis 30	30 bis 40	40 bis 50	50 bis 55	55 bis 60	60 bis 65	65 und mehr
Insgesamt										
Arbeiter										
Land- u. Forstwirtschaft; Fischerei	3 551	139	332	334	991	1 084	351	202	107	11
Produzierendes Gewerbe	104 326	4 342	8 191	8 883	28 891	32 707	11 067	7 002	3 063	180
Bergbau	131	33	8	4	9	45	15	14	.	.
Verarbeitendes Gewerbe	64 117	2 095	4 543	5 042	17 192	20 373	7 434	5 073	2 230	135
Energie- und Wasserversorgung	2 833	277	281	97	588	980	374	185	.	.
Baugewerbe	37 245	1 937	3 359	3 740	11 102	11 309	3 244	1 730	782	42
Handel, Gastgewerbe und Verkehr	104 185	4 034	12 288	12 174	28 427	28 664	10 029	5 910	2 230	429
Handel	33 295	1 468	3 932	4 172	9 253	8 873	2 892	1 766	806	133
Gastgewerbe	35 116	2 002	6 942	5 640	9 758	6 977	2 104	1 162	461	70
Verkehr und Nachrichtenübermittlg.	35 774	564	14 14	2 362	9 416	12 814	5 033	2 982	963	226
Sonstige Dienstleistungen	149 811	6 225	15 370	14 110	35 117	42 015	17 701	12 359	5 911	1 003
Kredit- und Versicherungsgewerbe	541	3	13	18	139	208	70	48	35	7
Grundstückswesen, Vermietung, Dienstleistungen für Unternehmen	67 793	1 029	5 710	6 567	17 258	20 283	8 182	5 393	2 627	744
Öffentliche Verwaltung u.ä.	13 565	290	508	1 400	2 438	4 227	2 127	1 554	1 003	18
Öffentliche und private Dienstleistungen (ohne öffentliche Verwaltung)	67 912	4 903	9 139	6 125	15 282	17 297	7 322	5 364	2 246	234
Zusammen ¹⁾	361 909	14 741	36 183	35 504	93 436	104 480	39 152	25 477	11 311	1 625
Angestellte										
Land- u. Forstwirtschaft; Fischerei	749	8	39	51	155	283	88	66	50	9
Produzierendes Gewerbe	77 873	1 056	3 949	5 618	21 010	24 933	10 281	7 091	3 584	351
Bergbau	518	29	15	7	44	156	154	101	.	—
Verarbeitendes Gewerbe	55 805	670	2 883	4 318	15 536	17 305	6 974	5 119	2 774	226
Energie- und Wasserversorgung	7 636	176	508	468	1 673	2 824	1 241	598	.	.
Baugewerbe	13 914	181	543	825	3 757	4 648	1 912	1 273	653	122
Handel, Gastgewerbe und Verkehr	135 634	3 701	13 505	17 003	38 582	36 343	13 618	8 799	3 683	400
Handel	94 647	2 894	9 924	12 142	26 789	24 748	9 067	6 117	2 652	314
Gastgewerbe	9 599	302	1 638	1 887	2 686	1 866	598	408	189	25
Verkehr und Nachrichtenübermittlg.	31 388	505	1 943	2 974	9 107	9 729	3 953	2 274	842	61
Sonstige Dienstleistungen	459 634	9 004	34 525	49 213	124 239	130 362	53 901	37 710	19 240	1 440
Kredit- und Versicherungsgewerbe	34 396	378	2 204	3 514	11 195	10 380	3 996	1 989	704	36
Grundstückswesen, Vermietung, Dienstleistungen für Unternehmen	127 690	1 517	10 904	17 244	38 736	33 135	12 732	8 495	4 348	579
Öffentliche Verwaltung u.ä.	81 326	1 681	3 203	4 255	18 230	26 420	12 431	9 509	5 519	78
Öffentliche und private Dienstleistungen (ohne öffentliche Verwaltung)	216 222	5 428	18 214	24 200	56 078	60 427	24 742	17 717	8 669	747
Zusammen ¹⁾	674 034	13 772	52 026	71 895	184 024	191 959	77 908	53 679	26 569	2 202
Insgesamt										
Land- u. Forstwirtschaft; Fischerei	4 300	147	371	385	1 146	1 367	439	268	157	20
Produzierendes Gewerbe	182 199	5 398	12 140	14 501	49 901	57 640	21 348	14 093	6 647	531
Bergbau	649	62	23	11	53	201	169	115	.	.
Verarbeitendes Gewerbe	119 922	2 765	7 426	9 360	32 728	37 678	14 408	10 192	5 004	361
Energie- und Wasserversorgung	10 469	453	789	565	2 261	3 804	1 615	783	.	.
Baugewerbe	51 159	2 118	3 902	4 565	14 859	15 957	5 156	3 003	1 435	164
Handel, Gastgewerbe und Verkehr	239 819	7 735	25 793	29 177	67 009	65 007	23 647	14 709	5 913	829
Handel	127 942	4 362	13 856	16 314	36 042	33 621	11 959	7 883	3 458	447
Gastgewerbe	44 715	2 304	8 580	7 527	12 444	8 843	2 702	1 570	650	95
Verkehr und Nachrichtenübermittlg.	67 162	1 069	3 357	5 336	18 523	22 543	8 986	5 256	1 805	287
Sonstige Dienstleistungen	609 445	15 229	49 895	63 323	159 356	172 377	71 602	50 069	25 151	2 443
Kredit- und Versicherungsgewerbe	34 937	381	2 217	3 532	11 334	10 588	4 066	2 037	739	43
Grundstückswesen, Vermietung, Dienstleistungen für Unternehmen	195 483	2 546	16 614	23 811	55 994	53 418	20 914	13 888	6 975	1 323
Öffentliche Verwaltung u.ä.	94 891	1 971	3 711	5 655	20 668	30 647	14 558	11 063	6 522	96
Öffentliche und private Dienstleistungen (ohne öffentliche Verwaltung)	284 134	10 331	27 353	30 325	71 360	77 724	32 064	23 081	10 915	981
Zusammen ¹⁾	1 035 943	28 513	88 209	107 399	277 460	296 439	117 060	79 156	37 880	3 827

1) Einschl. Fälle ohne Angabe zur Wirtschaftsgliederung.

Noch: 6 Sozialversicherungspflichtig Beschäftigte - am Arbeitsort Berlin - am 31.12.2004 nach
zusammengefassten Wirtschaftsbereichen, Stellung im Beruf und Altersgruppen

Stellung im Beruf - Wirtschaftsgliederung (WZ 2003)	Insgesamt	Davon im Alter von ... bis unter ... Jahren								
		unter 20	20 bis 25	25 bis 30	30 bis 40	40 bis 50	50 bis 55	55 bis 60	60 bis 65	65 und mehr
Darunter: Weiblich										
Arbeiter										
Land- u. Forstwirtschaft; Fischerei	694	32	60	57	216	217	64	33	15	—
Produzierendes Gewerbe	15 423	437	1 171	1 053	3 795	4 966	2 197	1 376	395	33
Bergbau	4	.	.	—	—	.	—	—	—	—
Verarbeitendes Gewerbe	14 097	323	989	934	3 464	4 616	2 066	1 301	376	28
Energie- und Wasserversorgung	162	28	23	5	24	44	24	12	.	—
Baugewerbe	1 160	84	158	114	307	305	107	63	17	5
Handel, Gastgewerbe und Verkehr	30 972	1 303	4 941	4 173	7 754	7 765	2 859	1 563	516	98
Handel	9 641	290	1 208	1 271	2 481	2 602	968	567	208	46
Gastgewerbe	16 427	953	3 481	2 570	3 888	3 424	1 210	650	219	32
Verkehr und Nachrichtenübermittlg.	4 904	60	252	332	1 385	1 739	681	346	89	20
Sonstige Dienstleistungen	63 978	2 414	6 104	6 147	14 990	18 611	8 038	5 480	1 836	358
Kredit- und Versicherungsgewerbe	197	.	7	12	59	64	20	15	14	.
Grundstückswesen, Vermietung, Dienstleistungen für Unternehmen	25 396	312	1 743	2 091	6 510	8 289	3 400	2 152	663	236
Öffentliche Verwaltung u.ä.	4 727	78	184	606	833	1 507	782	511	221	5
Öffentliche und private Dienstleistungen (ohne öffentliche Verwaltung)	33 658	2 023	4 170	3 438	7 588	8 751	3 836	2 802	938	112
Zusammen ¹⁾	111 076	4 186	12 276	11 430	26 758	31 561	13 159	8 454	2 762	490
Angestellte										
Land- u. Forstwirtschaft; Fischerei	428	5	22	30	91	166	53	40	18	3
Produzierendes Gewerbe	33 231	715	2 500	2 933	8 926	10 108	4 192	2 804	946	107
Bergbau	212	.	.	3	18	.	64	27	.	—
Verarbeitendes Gewerbe	23 617	476	1 855	2 274	6 586	6 856	2 764	2 003	739	64
Energie- und Wasserversorgung	3 163	136	310	251	678	1 068	479	213	.	—
Baugewerbe	6 239	92	329	405	1 644	2 103	885	561	177	43
Handel, Gastgewerbe und Verkehr	81 591	2 283	9 075	10 719	22 903	21 417	8 160	5 131	1 739	164
Handel	60 675	1 761	6 699	7 883	17 032	15 841	5 958	3 935	1 428	138
Gastgewerbe	5 802	231	1 187	1 220	1 486	1 034	329	221	84	10
Verkehr und Nachrichtenübermittlg.	15 114	291	1 189	1 616	4 385	4 542	1 873	975	227	16
Sonstige Dienstleistungen	309 568	6 683	24 716	32 006	82 283	91 026	37 099	24 962	10 218	575
Kredit- und Versicherungsgewerbe	21 120	.	1 303	2 026	7 010	6 610	2 536	1 075	301	.
Grundstückswesen, Vermietung, Dienstleistungen für Unternehmen	70 728	1 025	7 358	9 913	20 204	18 451	7 240	4 578	1 750	209
Öffentliche Verwaltung u.ä.	59 912	1 193	2 386	3 017	14 151	20 300	9 013	6 689	3 129	34
Öffentliche und private Dienstleistungen (ohne öffentliche Verwaltung)	157 808	4 224	13 669	17 050	40 918	45 665	18 310	12 620	5 038	314
Zusammen ¹⁾	424 897	9 688	36 315	45 692	114 223	122 738	49 517	32 945	12 928	851
Insgesamt										
Land- u. Forstwirtschaft; Fischerei	1 122	37	82	87	307	383	117	73	33	3
Produzierendes Gewerbe	48 654	1 152	3 671	3 986	12 721	15 074	6 389	4 180	1 341	140
Bergbau	216	13	7	3	18	82	64	27	.	—
Verarbeitendes Gewerbe	37 714	799	2 844	3 208	10 050	11 472	4 830	3 304	1 115	92
Energie- und Wasserversorgung	3 325	164	333	256	702	1 112	503	225	30	—
Baugewerbe	7 399	176	487	519	1 951	2 408	992	624	194	48
Handel, Gastgewerbe und Verkehr	112 563	3 586	14 016	14 892	30 657	29 182	11 019	6 694	2 255	262
Handel	70 316	2 051	7 907	9 154	19 513	18 443	6 926	4 502	1 636	184
Gastgewerbe	22 229	1 184	4 668	3 790	5 374	4 458	1 539	871	303	42
Verkehr und Nachrichtenübermittlg.	20 018	351	1 441	1 948	5 770	6 281	2 554	1 321	316	36
Sonstige Dienstleistungen	373 546	9 097	30 820	38 153	97 273	109 637	45 137	30 442	12 054	933
Kredit- und Versicherungsgewerbe	21 317	242	1 310	2 038	7 069	6 674	2 556	1 090	315	23
Grundstückswesen, Vermietung, Dienstleistungen für Unternehmen	96 124	1 337	9 101	12 004	26 714	26 740	10 640	6 730	2 413	445
Öffentliche Verwaltung u.ä.	64 639	1 271	2 570	3 623	14 984	21 807	9 795	7 200	3 350	39
Öffentliche und private Dienstleistungen (ohne öffentliche Verwaltung)	191 466	6 247	17 839	20 488	48 506	54 416	22 146	15 422	5 976	426
Zusammen ¹⁾	535 973	13 874	48 591	57 122	140 981	154 299	62 676	41 399	15 690	1 341

¹⁾ Einschl. Fälle ohne Angabe zur Wirtschaftsgliederung.

7 Sozialversicherungspflichtig Beschäftigte - am Arbeitsort Berlin - am 31.12.2004 nach zusammengefassten Wirtschaftsabschnitten, Staatsangehörigkeit und Altersgruppen

Staatsangehörigkeit - Wirtschaftsgliederung (WZ 2003)		Insgesamt	Davon im Alter von ... bis unter ... Jahren							
			unter 20	20 bis 25	25 bis 30	30 bis 40	40 bis 50	50 bis 55	55 bis 60	60 bis 65
Insgesamt										
Deutsche Beschäftigte										
Land- und Forstwirtschaft; Fischerei	3 881	.	340	321	997	1 260	407	251	141	.
Produzierendes Gewerbe	169 491	5 260	115 16	13 231	45 681	54 203	20 063	12 734	6 290	513
Bergbau	643	62	23	.	50	201	.	115	13	.
Verarbeitendes Gewerbe	110 745	2 695	7 053	8 578	29 861	35 132	13 362	9 025	4 693	346
Energie- und Wasserversorgung	10 382	450	780	550	2 232	3 785	1 607	779	195	4
Baugewerbe	47 721	2 053	3 660	4 094	13 538	15 085	4 926	2 815	1 389	16
Handel, Gastgewerbe und Verkehr	219 297	7 400	23 534	25 685	59 202	60 488	22 498	13 998	5 706	786
Handel	120 647	4 207	13 014	15 051	33 346	32 082	11 533	7 601	3 382	431
Gastgewerbe	34 591	2 139	7 311	5 722	8 532	6 744	2 204	1 294	568	77
Verkehr und Nachrichtenübermittl.	64 059	1 054	3 209	4 912	17 324	21 662	8 761	5 103	1 756	278
Sonstige Dienstleistungen	578 999	14 594	47 133	58 833	149 370	165 248	68 887	48 033	24 542	2 359
Kredit- und Versicherungsgewerbe	34 493	372	2 187	3 459	11 180	10 475	4 031	2 015	.	.
Grundstückswesen, Vermietung, Dienstleistungen für Unternehmen	182 116	2 422	15 566	21 696	51 172	50 157	19 874	13 176	6 772	1 281
Öffentliche Verwaltung u.ä.	93 076	1 948	3 659	5 482	20 176	30 133	14 310	10 860	6 418	90
Öffentliche und private Dienstleistungen (ohne öffentliche Verwaltung)	269 314	9 852	25 721	28 196	66 842	74 483	30 672	21 982	10 620	946
Zusammen ¹⁾	971 831	27 403	82 532	98 083	255 290	281 244	111 876	75 032	36 690	3 681
Ausländische Beschäftigte										
Land- und Forstwirtschaft; Fischerei	416	.	31	64	149	106	31	16	16	.
Produzierendes Gewerbe	12 642	135	619	1 263	4 192	3 422	1 283	1 355	355	18
Bergbau	6	—	—	.	3	—	.	—	—	—
Verarbeitendes Gewerbe	9 143	70	369	779	2 850	2 539	1 046	1 165	310	15
Energie- und Wasserversorgung	85	.	9	15	29	18	8	4	—	—
Baugewerbe	3 408	63	241	467	1 310	865	228	186	45	3
Handel, Gastgewerbe und Verkehr	20 315	330	2 228	3 458	7 735	4 479	1 136	703	204	42
Handel	7 208	152	828	1 254	2 666	1 518	421	279	74	16
Gastgewerbe	10 024	163	1 252	1 784	3 878	2 085	493	271	81	17
Verkehr und Nachrichtenübermittl.	3 083	15	148	420	1 191	876	222	153	49	9
Sonstige Dienstleistungen	30 163	626	2 741	4 467	9 894	7 053	2 678	2 014	606	84
Kredit- und Versicherungsgewerbe	441	8	30	73	153	112	35	22	.	.
Grundstückswesen, Vermietung, Dienstleistungen für Unternehmen	13 275	121	1 039	2 102	4 792	3 238	1 032	708	201	42
Öffentliche Verwaltung u.ä.	1 792	23	51	173	485	508	244	198	104	6
Öffentliche und private Dienstleistungen (ohne öffentliche Verwaltung)	14 655	474	1 621	2 119	4 464	3 195	1 367	1 086	294	35
Zusammen ¹⁾	63 553	1 093	5 620	9 252	21 978	15 063	5 131	4 089	1 182	145
Insgesamt										
Land- und Forstwirtschaft; Fischerei	4 300	147	371	385	1 146	1 367	439	268	157	20
Produzierendes Gewerbe	182 199	5 398	12 140	14 501	49 901	57 640	21 348	14 093	6 647	531
Bergbau	649	62	23	.	53	201	169	115	13	.
Verarbeitendes Gewerbe	119 922	2 765	7 426	9 360	32 728	37 678	14 408	10 192	5 004	361
Energie- und Wasserversorgung	10 469	453	789	565	2 261	3 804	1 615	783	195	4
Baugewerbe	51 159	2 118	3 902	4 565	14 859	15 957	5 156	3 003	1 435	164
Handel, Gastgewerbe und Verkehr	239 819	7 735	25 793	29 177	67 009	65 007	23 647	14 709	5 913	829
Handel	127 942	4 362	13 856	16 314	36 042	33 621	11 959	7 883	3 458	447
Gastgewerbe	44 715	2 304	8 580	7 527	12 444	8 843	2 702	1 570	650	95
Verkehr und Nachrichtenübermittl.	67 162	1 069	3 357	5 336	18 523	22 543	8 986	5 256	1 805	287
Sonstige Dienstleistungen	609 445	15 229	49 895	63 323	159 356	172 377	71 602	50 069	25 151	2 443
Kredit- und Versicherungsgewerbe	34 937	381	2 217	3 532	11 334	10 588	4 066	2 037	739	43
Grundstückswesen, Vermietung, Dienstleistungen für Unternehmen	195 483	2 546	16 614	23 811	55 994	53 418	20 914	13 888	6 975	1 323
Öffentliche Verwaltung u.ä.	94 891	1 971	3 711	5 655	20 668	30 647	14 558	11 063	6 522	96
Öffentliche und private Dienstleistungen (ohne öffentliche Verwaltung)	284 134	10 331	27 353	30 325	71 360	77 724	32 064	23 081	10 915	981
Zusammen ¹⁾	1 035 943	28 513	88 209	107 399	277 460	296 439	117 060	79 156	37 880	3 827

¹⁾ Einschl. Fälle ohne Angabe zur Wirtschaftsgliederung.

Noch: 7 Sozialversicherungspflichtig Beschäftigte - am Arbeitsort Berlin - am 31.12.2004 nach zusammengefassten Wirtschaftsabschnitten, Staatsangehörigkeit und Altersgruppen

Staatsangehörigkeit - Wirtschaftsgliederung (WZ 2003)	Insgesamt	Davon im Alter von ... bis unter ... Jahren								
		unter 20	20 bis 25	25 bis 30	30 bis 40	40 bis 50	50 bis 55	55 bis 60	60 bis 65	65 und mehr
Darunter: Weiblich										
Deutsche Beschäftigte										
Land- und Forstwirtschaft; Fischerei	1 061	37	74	78	289	364	112	71	33	3
Produzierendes Gewerbe	45 436	1 120	3 509	3 705	11 760	14 246	5 880	3 806	1 274	136
Bergbau	215	13	7	3	.	82	64	27	.	—
Verarbeitendes Gewerbe	34 975	779	2 722	2 993	9 261	10 772	4 353	2 956	1 051	88
Energie- und Wasserversorgung	3 294	.	330	249	692	1 105	500	225	30	—
Baugewerbe	6 952	165	450	460	1 790	2 287	963	598	191	48
Handel, Gastgewerbe und Verkehr	105 515	3 427	13 107	13 603	28 177	27 744	10 576	6 424	2 207	250
Handel	67 185	1 966	7 496	8 601	18 378	17 842	6 721	4 380	1 622	179
Gastgewerbe	18 929	1 118	4 227	3 158	4 269	3 755	1 344	749	274	35
Verkehr und Nachrichtenübermittl.	19 401	343	1 384	1 844	5 530	6 147	2 511	1 295	311	36
Sonstige Dienstleistungen	355 564	8 758	29 407	35 710	91 433	105 207	43 245	29 128	11 777	899
Kredit- und Versicherungsgewerbe	21 057	237	1 292	1 996	6 980	6 599	2 538	1 080	.	.
Grundstückswesen, Vermietung, Dienstleistungen für Unternehmen	88 493	1 281	8 573	10 942	24 016	24 741	9 932	6 275	2 311	422
Öffentliche Verwaltung u.ä.	63 574	1 254	2 535	3 508	14 683	21 526	9 630	7 084	3 317	37
Öffentliche und private Dienstleistungen (ohne öffentliche Verwaltung)	182 440	5 986	17 007	19 264	45 754	52 341	21 145	14 689	5 836	418
Zusammen ¹⁾	507 656	13 344	46 099	53 100	131 678	147 583	59 826	39 438	15 297	1 291
Ausländische Beschäftigte										
Land- und Forstwirtschaft; Fischerei	61	—	8	9	18	19	5	.	—	—
Produzierendes Gewerbe	3 203	31	161	280	954	826	509	372	66	4
Bergbau	.	—	—	—	.	—	—	—	—	—
Verarbeitendes Gewerbe	2 728	20	121	214	784	699	477	346	63	4
Energie- und Wasserversorgung	31	.	3	7	10	7	3	—	—	—
Baugewerbe	443	10	37	59	159	120	29	26	3	—
Handel, Gastgewerbe und Verkehr	6 994	157	898	1 281	2 464	1 429	439	266	48	12
Handel	3 101	83	405	549	1 126	596	202	121	14	5
Gastgewerbe	3 279	66	436	630	1 099	699	194	119	29	7
Verkehr und Nachrichtenübermittl.	614	8	57	102	239	134	43	26	5	—
Sonstige Dienstleistungen	17 846	336	1 401	2 434	5 799	4 390	1 876	1 301	275	34
Kredit- und Versicherungsgewerbe	258	5	18	42	88	74	18	10	.	.
Grundstückswesen, Vermietung, Dienstleistungen für Unternehmen	7 595	55	526	1 058	2 685	1 989	706	453	100	23
Öffentliche Verwaltung u.ä.	1 053	17	34	115	297	279	162	114	.	.
Öffentliche und private Dienstleistungen (ohne öffentliche Verwaltung)	8 940	259	823	1 219	2 729	2 048	990	724	140	8
Zusammen ¹⁾	28 112	524	2 468	4 004	9 239	6 665	2 830	1 942	390	50
Insgesamt										
Land- und Forstwirtschaft; Fischerei	1 122	37	82	87	307	383	117	73	33	3
Produzierendes Gewerbe	48 654	1 152	3 671	3 986	12 721	15 074	6 389	4 180	1 341	140
Bergbau	216	13	7	3	.	82	64	27	.	—
Verarbeitendes Gewerbe	37 714	799	2 844	3 208	10 050	11 472	4 830	3 304	1 115	92
Energie- und Wasserversorgung	3 325	164	333	256	702	1 112	503	225	30	—
Baugewerbe	7 399	176	487	519	1 951	2 408	992	624	194	48
Handel, Gastgewerbe und Verkehr	112 563	3 586	14 016	14 892	30 657	29 182	11 019	6 694	2 255	262
Handel	70 316	2 051	7 907	9 154	19 513	18 443	6 926	4 502	1 636	184
Gastgewerbe	22 229	1 184	4 668	3 790	5 374	4 458	1 539	871	303	42
Verkehr und Nachrichtenübermittl.	20 018	351	1 441	1 948	5 770	6 281	2 554	1 321	316	36
Sonstige Dienstleistungen	373 546	9 097	30 820	38 153	97 273	109 637	45 137	30 442	12 054	933
Kredit- und Versicherungsgewerbe	21 317	242	1 310	2 038	7 069	6 674	2 556	1 090	315	23
Grundstückswesen, Vermietung, Dienstleistungen für Unternehmen	96 124	1 337	9 101	12 004	26 714	26 740	10 640	6 730	2 413	445
Öffentliche Verwaltung u.ä.	64 639	1 271	2 570	3 623	14 984	21 807	9 795	7 200	3 350	39
Öffentliche und private Dienstleistungen (ohne öffentliche Verwaltung)	191 466	6 247	17 839	20 488	48 506	54 416	22 146	15 422	5 976	426
Zusammen ¹⁾	535 973	13 874	48 591	57 122	140 981	154 299	62 676	41 399	15 690	1 341

¹⁾ Einschl. Fälle ohne Angabe zur Wirtschaftsgliederung.

8 Sozialversicherungspflichtig Beschäftigte - am Arbeitsort Berlin - am 31.12.2004 nach Wirtschaftsabschnitten, -unterabschnitten, Teilzeitbeschäftigung, Stellung im Beruf

Klassifikation der Wirtschaftszweige (WZ 2003)		Sozialversicherungsspflichtig Beschäftigte				Darunter Teilzeitbeschäftigte		
		insgesamt	Arbeiter		Angestellte	zusammen	Arbeiter	Angestellte
			zusammen	Facharbeiter/-innen ¹⁾				
Insgesamt								
A+B	Land- und Forstwirtschaft; Fischerei	4 300	3 551	1 324	749	267	186	81
C	Bergbau u. Gew. v. Steinen u. Erden	649	131	81	518	8	.	.
C A	Kohlenbergbau, Torfgew., Gew. v. Erdöl u. Erdgas usw.	621	111	75	510	3	.	
C B	Erzbergbau, Gew. v. Steinen u. Erden, sonst. Bergbau	28	20	6	8	5	.	.
D	Verarbeitendes Gewerbe	119 922	64 117	32 311	55 805	7 381	2 642	4 739
D A	Ernährungsgewerbe u. Tabakverarbeitung	14 168	9 187	3 212	4 981	1 293	809	484
D B +D C	Textil- und Bekleidungsgewerbe; Ledergewerbe	1 583	960	480	623	102	56	46
D D	Holzgewerbe (ohne Holzverarb.)	1 327	1 103	363	224	37	28	9
D E	Papier-, Verlags- u. Druckgewerbe	15 019	5 118	2 191	9 901	1 484	406	1 078
D F	Kokerei, Mineralölverarbeitung, H.v. Bräutereien	—	—	—	—	—	—	—
D G	Chemische Industrie	12 112	3 907	1 070	8 205	1 163	260	903
D H	H.v. Gummi- u. Kunststoffwaren	3 271	2 285	839	986	106	52	54
D I	Glasgewerbe, Keramik, Verarb. v. Steinen u. Erden	1 911	1 105	593	806	92	29	63
D J	Metallerzg. u. -bearb., H.v. Metallerzeugnissen	11 750	8 792	5 199	2 958	285	105	180
D K	Maschinenbau	10 501	6 311	4 465	4 190	410	81	329
D L	H.v. Büromasch., DV-Gerät. u. -Einr.; Elektrotech. usw.	37 450	17 706	9 046	19 744	2 003	610	1 393
D M	Fahrzeugbau	7 529	5 338	3 743	2 191	198	104	94
D N	H.v. Möbeln, Schmuck, Musikinstr. usw.; Recycling	3 301	2 305	1 110	996	208	102	106
E	Energie- und Wasserversorgung	10 469	2 833	1 882	7 636	575	84	491
F	Baugewerbe	51 159	37 245	22 510	13 914	2 798	1 372	1 426
45.2	dar. Hoch- und Tiefbau	19 332	12 902	7 601	6 430	958	447	511
G	Handel; Instandh. u. Rep. v. Kfz u. Gebrauchsgütern	127 942	33 295	12 314	94 647	33 205	4 945	28 260
51(o.51.1)	dar.: Großhandel	21 648	6 105	1 476	15 543	2 380	771	1 609
52	Einzelhandel	79 218	14 935	4 138	64 283	29 069	3 540	25 529
H	Gastgewerbe	44 715	35 116	7 460	9 599	10 976	9 808	1 168
I	Verkehr u. Nachrichtenübermittlung	67 162	35 774	11 153	31 388	6 554	3 868	2 686
60-63	Verkehr	53 817	28 885	7 818	24 932	3 796	1 901	1 895
64	Nachrichtenübermittlung	13 345	6 889	3 335	6 456	2 758	1 967	791
J	Kredit- und Versicherungsgewerbe	34 937	541	73	34 396	4 762	68	4 694
65	dar. Kreditgewerbe	21 238	277	44	20 961	3 205	28	3 177
K	Grundst.-, Wohnungswesen, Verm. bewegl. Sachen usw.	195 483	67 793	15 162	127 690	33 989	17 209	16 780
74.1	dar. Rechtsberatung u.a.	44 493	6 180	932	38 313	6 034	846	5 188
L+Q	Öffentliche Verwaltung u.ä.	94 891	13 565	3 080	81 326	16 008	1 495	14 513
75.1	dar.: Öffentl. Verwaltung	58 568	10 715	2 454	47 853	9 710	1 226	8 484
75.2	Öffentl. Sicherheit u.a.	7 378	1 518	424	5 860	459	119	340
M	Erziehung und Unterricht	56 739	11 869	1 483	44 870	15 464	1 261	14 203
N	Gesundheits-, Veterinär- u. Sozialwesen	143 107	25 876	3 901	117 231	42 302	6 953	35 349
85.1,85.2	Gesundheits- und Veterinärwesen	83 850	14 292	1 989	69 558	21 178	2 514	18 664
85.3	Sozialwesen	59 257	11 584	1 912	47 673	21 124	4 439	16 685
O	Erbringung sonst. öff. u. pers. önl. Dienstleistungen	83 227	29 421	9 128	53 806	16 386	5 576	10 810
P	Private Haushalte	1 061	746	95	315	415	305	110
Insgesamt ²⁾		1 035 943	361 909	121 963	674 034	191 126	55 787	135 339

1) Einschl. "Meister/-in bzw. Polier/-in". - 2) Einschl. Fälle ohne Angabe zur Wirtschaftsgliederung

Noch: 8 Sozialversicherungspflichtig Beschäftigte - am Arbeitsort Berlin - am 31.12.2004 nach Wirtschaftsabschnitten, -unterabschnitten, Teilzeitbeschäftigung, Stellung im Beruf

Klassifikation der Wirtschaftszweige (WZ 2003)		Sozialversicherungspflichtig Beschäftigte				Darunter Teilzeitbeschäftigte		
		insgesamt	Arbeiter		Angestellte	zusammen	Arbeiter	Angestellte
			zusammen	Facharbeiter/-innen ¹⁾				
Darunter: Weiblich								
A +B	Land- und Forstwirtschaft; Fischerei	1 122	694	266	428	110	50	60
C	Bergbau u. Gew. v. Steinen u. Erden	216	4	—	212	.	.	.
C A	Kohlenbergbau, Torfgew., Gew.v.Erdöl u.Erdgas usw	210	.	—	.	—	—	—
C B	Erzbergbau, Gew. v. Steinen u. Erden, sonst. Bergbau	6	.	—
D	Verarbeitendes Gewerbe	37 714	14 097	3 249	23 617	4 767	1 352	3 415
D A	Ernährungsgewerbe u. Tabakverarbeitung	6 112	2 826	514	3 286	846	393	453
D B +D C	Textil- und Bekleidungsgewerbe; Ledergewerbe	802	390	201	412	73	36	37
D D	Holzgewerbe (ohne H.v.Möbeln)	93	37	14	56	14	6	8
D E	Papier-, Verlags- u. Druckgewerbe	6 889	1 557	330	5 332	1 004	211	793
D F	Kokerei, Mineralölverarbeitung, H.v.Brutstoffen	—	—	—	—	—	—	—
D G	Chemische Industrie	5 889	1 619	205	4 270	902	177	725
D H	H.v.Gummi- u. Kunststoffwaren	740	358	88	382	69	25	44
D I	Glasgewerbe, Keramik, Verarb. v. Steinen u. Erden	545	190	69	355	65	17	48
D J	Metallerz. u. -bearb., H.v. Metallerzeugnissen	1 952	847	128	1 105	185	40	145
D K	Maschinenbau	1 728	377	93	1 351	281	39	242
D L	H.v.Büromasch., DV-Gerät. u. -Einr.; Elektrotech.usw	11 151	5 195	1 461	5 956	1 128	362	766
D M	Fahrzeugbau	964	353	76	611	85	17	68
D N	H.v.Möbeln, Schmuck, Musikinstr.usw.; Recycling	849	348	70	501	115	29	86
E	Energie- und Wasserversorgung	3 325	162	55	3 163	339	9	330
F	Baugewerbe	7 399	1 160	215	6 239	1 425	339	1 086
45.2	dar. Hoch- und Tiefbau	2 840	355	74	2 485	423	50	373
G	Handel; Instandh. u. Rep. v. Kfz u. Gebrauchsgütern	70 316	9 641	2 229	60 675	28 178	2 975	25 203
51(o.51.1)	dar.: Großhandel	8 236	1 028	120	7 208	1 639	362	1 277
52	Einzelhandel	54 584	7 164	1 548	47 420	25 497	2 431	23 066
H	Gastgewerbe	22 229	16 427	3 179	5 802	6 060	5 305	755
I	Verkehr u. Nachrichtenübermittlung	20 018	4 904	1 375	15 114	3 692	1 641	2 051
60-63	Verkehr	13 913	2 403	366	11 510	2 031	617	1 414
64	Nachrichtenübermittlung	6 105	2 501	1 009	3 604	1 661	1 024	637
J	Kredit- und Versicherungsgewerbe	21 317	197	12	21 120	4 109	55	4 054
65	dar. Kreditgewerbe	13 218	85	5	13 133	2 805	23	2 782
K	Grundst., Wohnungswesen, Verm. bewegl. Sachen usw	96 124	25 396	2 223	70 728	23 648	11 985	11 663
74.1	dar. Rechtsberatung u.a	28 206	2 363	161	25 843	4 736	573	4 163
L+Q	Öffentliche Verwaltung u.ä.	64 639	4 727	559	59 912	14 005	997	13 008
75.1	dar.: Öffentl. Verwaltung	38 760	4 010	509	34 750	8 289	863	7 426
75.2	Öffentl. Sicherheit u.a.	4 265	381	43	3 884	344	51	293
M	Erziehung und Unterricht	33 807	3 981	393	29 826	10 555	885	9 670
N	Gesundheits-, Veterinär- u. Sozialwesen	111 080	15 443	1 922	95 637	35 732	5 829	29 903
85.1,85.2	Gesundheits- und Veterinärwesen	67 417	7 614	881	59 803	18 678	1 994	16 684
85.3	Sozialwesen	43 663	7 829	1 041	35 834	17 054	3 835	13 219
O	Erbringung sonst. öff. u. pers. önl. Dienstleistungen	45 717	13 636	4 553	32 081	11 116	3 184	7 932
P	Private Haushalte	862	598	68	264	356	260	96
Ins gesamt ²⁾		535 973	111 076	20 298	424 897	144 119	34 870	109 249

1) Einschl. "Meister/-in bzw. Polier/-in". - 2) Einschl. Fälle ohne Angabe zur Wirtschaftsgliederung

9 Sozialversicherungspflichtig beschäftigte Auszubildende - am Arbeitsort Berlin - am 31.12.2004 nach Wirtschaftsabschnitten und -unterabschnitten, Geschlecht sowie Staatsangehörigkeit

Klassifikation der Wirtschaftszweige (WZ 2003)		Sozialversicherungspflichtig beschäftigte Auszubildende		Und zwar			
				Angestellte		ausländische Beschäftigte	
		insgesamt	weiblich	zusammen	weiblich	zusammen	weiblich
A+B	Land- und Forstwirtschaft; Fischerei	278	63	21	11	8	.
C	Bergbau u. Gew. v. Steinen u. Erden	66	16	34	13	—	—
C A	Kohlenbergbau, Torfgew., Gew. v. Erdöl u. Erdgas usw.	66	16	34	13	—	—
C B	Erzbergbau, Gew. v. Steinen u. Erden, sonst. Bergbau	—	—	—	—	—	—
D	Verarbeitendes Gewerbe	5 620	1 985	2 043	1 252	135	42
D A	Ernährungsgewerbe u. Tabakver- arbeitung	1 085	583	426	372	27	14
D B +D C	Textil- und Bekleidungsgewerbe; Ledergerwerbe	53	23	27	15	3	.
D D	Holzgewerbe (ohne H.v.M.öbeln)	61	7	5	.	4	—
D E	Papier-, Verlags- und Druck- gewerbe	691	319	428	262	15	3
D F	Kokerei, Mineralölverarbeitung, H.v.B.rutsoffen	—	—	—	—	—	—
D G	Chemische Industrie	549	287	385	225	7	3
D H	H.v.Gummi- u. Kunststoffwaren	131	26	43	25	.	—
D I	Glasgewerbe, Keramik, Verarb. v. Steinen u. Erden	86	26	34	16	—	—
D J	Metallerzg. u. -bearb., H.v. Metallerzeugnissen	601	76	82	45	23	6
D K	Maschinenbau	358	41	51	29	8	.
D L	H.v.Büromasch., DV-Gerät. u. -Einr.; Elektrotech. usw.	1 396	475	447	217	24	9
D M	Fahrzeugbau	342	56	70	29	19	4
D N	H.v.M.öbeln, Schmuck, Musikinstr. usw.; Recycling	267	66	45	15	4	—
E	Energie- und Wasserversorgung	981	351	483	302	11	3
F	Baugewerbe	3 475	349	396	203	71	8
45.2	dar. Hoch- und Tiefbau	747	79	118	60	20	.
G	Handel; Instandh. u. Rep.v.Kfz u. Gebrauchsgütern	8 392	3 724	5 744	3 182	324	158
51(o.51.1)	dar.: Großhandel	821	308	706	295	32	15
52	Einzelhandel	4 960	2 966	4 148	2 538	222	131
H	Gastgewerbe	4 580	2 439	922	687	203	72
I	Verkehr u. Nachrichtenübermittlung	2 130	853	1 253	755	54	26
60-63	Verkehr	1 965	784	1 167	714	45	24
64	Nachrichtenübermittlung	165	69	86	41	9	2
J	Kredit- und Versicherungsgewerbe	1 651	888	1 640	883	24	15
65	dar. Kreditgewerbe	987	553	985	552	16	8
K	Grundst., Wohnungswesen, Verm. bewegl. Sachen usw.	7 816	4 574	6 257	4 149	221	139
74.1	dar. Rechtsberatung u.a.	3 861	2 726	3 583	2 635	135	103
L+Q	Öffentliche Verwaltung u.ä.	5 286	3 213	3 479	2 454	94	66
75.1	dar.: Öffentl. Verwaltung	3 788	2 210	1 993	1 454	82	58
75.2	Öffentl. Sicherheit u.a.	146	112	139	111	—	—
M	Erziehung und Unterricht	10 280	4 049	4 637	2 948	592	192
N	Gesundheits-, Veterinär- u. Sozialwesen	8 241	6 350	6 965	5 877	407	297
85.1,85.2	Gesundheits- und Veterinärwesen	5 425	4 807	5 123	4 559	240	224
85.3	Sozialwesen	2 816	1 543	1 842	1 318	167	73
O	Erbringung sonst. öffentl. u. persönl. Dienstleistungen	5 439	3 286	2 080	1 183	327	190
P	Private Haushalte	5	3	4	3	.	—
Ins gesamt ¹⁾		64 250	32 148	35 967	23 907	2 472	1 209

1) Einschl. Fälle ohne Angabe zur Wirtschaftsgliederung

10 Sozialversicherungspflichtig Beschäftigte - am Arbeitsort Berlin - am 31.12.2004 nach Wirtschaftsabschnitten, Altersgruppen, Stellung im Beruf und Bildungsabschlüssen

Wirtschaftsgliederung - Altersgruppen - Stellung im Beruf	Insgesamt ¹⁾	Darunter				ohne abgeschlossene Berufs- ausbildung
		mit abgeschlossener Berufsausbildung				
		zusammen	davon mit Abschluß an einer			
			Berufsfach- / Fachschule ²⁾	Fachhoch- schule ³⁾	wissenschaftl. Hochschule, Universität ⁴⁾	
Insgesamt						
Land- und Forstwirtschaft; Fischerei	4 300	1 882	1 675	91	116	916
Produzierendes Gewerbe	182 199	116 924	93 640	9 190	14 094	26 137
Bergbau	649	208	130	9	69	6
Verarbeitendes Gewerbe	119 922	80 054	61 722	6 707	11 625	20 046
Energie- und Wasserversorgung	10 469	8 886	6 706	999	1 181	1 285
Baugewerbe	51 159	27 776	25 082	1 475	1 219	4 800
Handel, Gastgewerbe und Verkehr	239 819	132 899	121 233	4 669	6 997	34 338
Handel	127 942	77 237	71 259	1 953	4 025	16 537
Gastgewerbe	44 715	12 196	11 683	250	263	8 480
Verkehr und Nachrichtenübermittlungen	67 162	43 466	38 291	2 466	2 709	9 321
Sonstige Dienstleistungen	609 445	398 349	297 034	24 689	76 626	81 730
Kredit- und Versicherungsgewerbe	34 937	29 498	24 220	1 727	3 551	3 040
Grundstückswesen, Vermietung, Dienstleistungen für Unternehmen	195 483	109 152	75 288	8 721	25 143	23 672
Öffentliche Verwaltung u.ä.	94 891	78 751	62 925	4 899	10 927	11 383
Öffentliche und private Dienstleistungen (ohne öffentliche Verwaltung)	284 134	180 948	134 601	9 342	37 005	43 635
Altersgruppe unter 20	28 513	16 88	16 02	72	14	21 250
20 bis unter 25	88 209	29 119	27 835	847	437	34 214
25 bis unter 30	107 399	58 356	47 236	2 805	8 315	15 869
30 bis unter 40	277 460	185 330	142 517	10 304	32 509	21 696
40 bis unter 50	296 439	206 390	163 858	12 815	29 717	26 294
50 bis unter 55	117 060	83 009	64 654	5 569	12 786	11 591
55 bis unter 60	79 156	56 389	44 686	3 805	7 898	8 585
60 bis unter 65	37 880	28 222	20 127	2 327	5 768	3 273
65 und älter	3 827	1 662	1 150	102	410	377
Arbeiter	361 909	166 545	150 537	14 12	14 596	75 593
Angestellte	674 034	483 620	363 128	37 234	83 258	67 556
Deutsche	972 390	631 636	500 548	37 792	93 296	128 280
Ausländer	63 553	18 529	13 117	854	4 558	14 869
Insgesamt ⁵⁾	1 035 943	650 165	513 665	38 646	97 854	143 149
darunter: weiblich						
Land- und Forstwirtschaft; Fischerei	1 122	621	530	35	56	207
Produzierendes Gewerbe	48 654	29 405	23 557	2 099	3 749	8 773
Bergbau	216	46	27	.	17	.
Verarbeitendes Gewerbe	37 714	22 475	17 988	1 417	3 070	7 827
Energie- und Wasserversorgung	3 325	2 785	2 032	368	385	416
Baugewerbe	7 399	4 099	3 510	312	277	529
Handel, Gastgewerbe und Verkehr	112 563	65 993	61 062	1 899	3 032	15 948
Handel	70 316	44 957	42 164	805	1 988	8 723
Gastgewerbe	22 229	6 663	6 386	144	133	4 655
Verkehr und Nachrichtenübermittlungen	20 018	14 373	12 512	950	911	2 570
Sonstige Dienstleistungen	373 546	250 628	202 614	13 325	34 689	45 414
Kredit- und Versicherungsgewerbe	21 317	18 005	15 389	989	1 627	1 825
Grundstückswesen, Vermietung, Dienstleistungen für Unternehmen	96 124	51 651	39 774	3 445	8 432	12 081
Öffentliche Verwaltung u.ä.	64 639	54 391	45 577	2 935	5 879	6 992
Öffentliche und private Dienstleistungen (ohne öffentliche Verwaltung)	191 466	126 581	101 874	5 956	18 751	24 516
Altersgruppe unter 20	13 874	966	913	45	8	10 041
20 bis unter 25	48 591	17 842	17 043	548	251	17 324
25 bis unter 30	57 122	33 340	27 627	1 503	4 210	7 158
30 bis unter 40	140 981	98 800	80 282	4 593	13 925	9 813
40 bis unter 50	154 299	110 046	91 189	5 938	12 919	13 018
50 bis unter 55	62 676	44 413	36 379	2 483	5 551	6 505
55 bis unter 60	41 399	29 207	24 666	1 520	3 021	4 858
60 bis unter 65	15 690	11 594	9 301	712	1 581	1 481
65 und älter	1 341	499	410	19	70	159
Arbeiter	111 076	40 973	33 971	491	6 511	28 095
Angestellte	424 897	305 734	253 839	16 870	35 025	42 262
Deutsche	507 861	338 311	281 744	16 983	39 584	63 252
Ausländer	28 112	8 396	6 066	378	1 952	7 105
Zusammen ⁵⁾	535 973	346 707	287 810	17 361	41 536	70 357

1) Einschl. Fälle "mit unbekannter Ausbildung" bzw. "Angabe nicht möglich" oder "ohne Angabe". - 2) Einschl. abgeschlossene Lehr- oder Auszubildende. - 3) Einschl. Ingenieurschule. - 4) Einschl. Lehrerausbildung. - 5) Einschl. Fälle ohne Angabe zur

11 Sozialversicherungspflichtig Beschäftigte - am Arbeitsort Berlin - am 31.12.2004 nach Berufsbereichen, ausgewählten Berufsgruppen, Geschlecht, Stellung im Beruf und Staatsangehörigkeit

Klassifikation der Berufe		Insgesamt	Und zwar				ausländische
			Arbeiter/ -innen ¹⁾	Angestellte ¹⁾	in berufl. Ausbildung	deutsche	
Insgesamt							
I. Pflanzenbauer, Tierzüchter, Fischereiberufe	01-06	10 548	8 935	1 613	1 214	9 888	659
darunter: Gartenbauer	05	8 784	7 614	1 170	1 081	8 191	593
II. Bergleute, Mineralgewinner	07-09	111	72	39	•	106	5
III. Fertigungsberufe	10-54	173 723	159 716	14 007	15 506	155 978	17 614
Steinbrecher, Baustoffhersteller	10-11	4 67	3 30	137	47	4 29	38
Keramiker, Glasmacher	12-13	633	549	84	30	600	33
Chemiearbeiter, Kunststoffverarbeiter	14-15	4 681	4 173	508	156	4 049	631
darunter: Chemiearbeiter	14	3 157	2 675	482	114	2 902	254
Papierhersteller, -verarbeiter, Drucker	16-17	5 564	4 805	759	288	5 150	409
darunter: Drucker	17	3 557	2 903	654	222	3 326	226
Holzaufbereiter, Holzwarenfertiger u.ä.	18	192	142	50	3	182	10
Metallerzeuger, Metallbearbeiter	19-24	6 570	6 360	210	181	5 704	865
darunter: Metallverformer (spanend)	22	3 220	3 182	38	123	2 768	452
Schlosser, Mechaniker u. zugeord. Berufe	25-30	42 769	38 970	3 799	5 502	40 964	1 793
Schlosser	27	13 657	13 268	389	952	12 938	718
Mechaniker	28	13 079	11 712	1 367	2 328	12 541	535
Elektriker	31	20 405	18 252	2 153	2 411	19 822	579
Montierer und Metallberufe, a.n.g.	32	8 791	8 639	152	10	6 853	1 937
Textil- und Bekleidungsberufe	33-36	1 892	1 638	254	134	1 607	284
darunter: Textilverarbeiter	35	1 566	1 361	205	127	1 363	202
Lederhersteller, Leder- und Fellverarbeiter	37	624	535	89	69	588	35
Ernährungsberufe	39-43	26 776	24 932	1 844	2 205	21 218	5 505
Back- und Konditorwarenhersteller	39	2 461	2 352	109	330	2 097	362
Fleisch- und Fischverarbeiter	40	1 487	1 126	361	89	1 191	295
Speisenbereiter	41	20 571	19 366	1 205	1 743	15 944	4 577
Bauberufe	44-47	14 525	13 670	855	1 018	12 661	1 848
darunter: Maurer, Betonbauer	44	4 065	3 599	466	407	3 649	413
Bau-, Raumausstatter, Polsterer	48-49	4 414	4 205	209	839	4 068	344
Tischler, Modellbauer	50	5 018	4 754	264	1 121	4 841	175
Maler, Lackierer und verwandte Berufe	51	7 107	6 850	257	1 321	6 721	381
Warenprüfer, Versandfertigmacher	52	6 117	5 143	974	27	5 285	827
Hilfsarbeiter o. nähere Tätigkeitsangabe	53	12 228	11 398	830	127	10 532	1 675
Maschinenisten u. zugehörige Berufe	54	4 950	4 371	579	17	4 704	245
IV. Technische Berufe	60-63	65 825	6 055	59 770	909	64 127	1 685
Ingenieure, Chemiker, Physiker, Mathematiker	60-61	27 103	1 690	25 413	100	26 309	789
darunter: Ingenieure	60	24 253	1 647	22 606	90	23 704	544
Techniker, technische Sonderfachkräfte	62-63	38 722	4 365	34 357	809	37 818	896
darunter: Techniker	62	32 046	3 773	28 273	401	31 334	706
V. Dienstleistungsberufe	68-93	767 475	180 867	586 608	36 779	724 710	42 362
Warenkaufleute	68	80 317	9 513	70 804	5 964	75 307	4 955
Dienstleistungskaufleute u. zugeh. Berufe	69-70	43 243	1 367	41 876	2 433	42 392	845
darunter: Bank- und Versicherungskaufleute	69	28 921	188	28 733	1 519	28 655	265
Verkehrsberufe	71-74	64 876	49 439	15 437	692	60 447	4 400
Berufe des Landverkehrs	71	35 680	29 500	6 180	281	33 512	2 147
Lagerverwalter, Lager-, Transportarbeiter	74	18 767	15 498	3 269	312	17 015	1 746
Organisations-, Verwaltungs-, Büroberufe	75-78	271 766	9 117	262 649	11 102	263 449	8 213
darunter: Bürofach-, Bürohilfskräfte	78	193 670	4 959	188 711	9 639	188 184	5 415
Ordnungs-, Sicherheitsberufe	79-81	33 479	25 559	7 920	1 609	31 935	1 528
Publizisten, Dolmetscher, Bibliothekare	82	10 060	2 01	9 859	333	9 570	480
Künstler und zugeordnete Berufe	83	10 663	1 481	9 182	599	9 741	915
Gesundheitsdienstberufe	84-85	91 465	13 880	77 585	6 751	87 976	3 440
Ärzte, Zahnärzte, Apotheker	84	11 804	8 752	3 052	221	11 444	354
Sozial- und Erziehungsberufe, a.n.g. Geistes- u. Naturwissenschaftl. Berufe	86-89	87 085	5 316	81 769	1 614	82 892	4 147
Sozialpflegerische Berufe	86	54 672	3 790	50 882	1 337	52 759	1 889
Lehrer	87	19 319	983	18 336	77	18 024	1 280
Allgemeine Dienstleistungsberufe	90-93	74 521	64 994	9 527	5 682	61 001	13 439
Gästebetreuer	91	23 560	17 805	5 755	2 848	19 580	3 940
Reinigungsberufe	93	35 649	34 616	1 033	655	27 912	7 710
VI. Sonstige Berufe	97-99	18 261	6 264	11 997	9 840	17 022	1 228
Insgesamt		1 035 943	3 619 09	674 034	64 250	971 831	63 553

1) Einschl. der Personen in beruflicher Ausbildung.

Noch: 11 Sozialversicherungspflichtig Beschäftigte - am Arbeitsort Berlin - am 31.12.2004 nach
Berufsbereichen, ausgewählten Berufsgruppen, Geschlecht, Stellung im Beruf und Staatsangehörigkeit

Klassifikation der Berufe		Ins gesamt	Und zwar				
			Arbeiter/ -innen ¹⁾	Angestellte ¹⁾	in berufl. Ausbildung	deutsche	ausländische
						Beschäftigte	
Darunter: Weiblich							
I. Pflanzenbauer, Tierzüchter, Fischereiberufe	01-06	3 916	3 271	645	504	3 837	79
darunter: Gartenbauer	05	3 187	2 759	428	428	3 129	58
II. Bergleute, Mineralgewinner	07-09	27	4	23	.	24	3
III. Fertigungsberufe	10-54	32 320	28 322	3 998	1 976	28 136	4 172
Steinbrecher, Baustoffhersteller	10-11	137	48	89	15	129	8
Keramiker, Glasmacher	12-13	186	166	20	11	174	12
Chemiearbeiter, Kunststoffverarbeiter	14-15	1 629	1 360	269	36	1 468	161
darunter: Chemiearbeiter	14	1 359	1 097	262	36	1 262	97
Papierhersteller, -verarbeiter, Drucker	16-17	1 842	1 507	335	94	1 711	131
darunter: Drucker	17	964	673	291	76	911	53
Holzaufbereiter, Holzwarenfertiger u.ä.	18	45	15	30	.	43	.
Metallerzeuger, Metallbearbeiter	19-24	547	511	36	11	443	104
darunter: Metallverformer (spanend)	22	81	76	5	.	67	14
Schlosser, Mechaniker u. zugeord. Berufe	25-30	3 652	2 606	1 046	546	3 541	110
Schlosser	27	226	206	20	47	211	15
Mechaniker	28	865	729	136	96	824	41
Elektriker	31	1 296	980	316	154	1 230	66
Montierer und Metallberufe, a.n.g.	32	2 823	2 779	44	—	2 040	782
Textil- und Bekleidungsberufe	33-36	13 15	1 144	171	114	1 170	145
darunter: Textilverarbeiter	35	1 246	1 092	154	113	1 119	127
Lederhersteller, Leder- und Fellverarbeiter	37	239	182	57	26	232	7
Ernährungsberufe	39-43	11 629	10 920	709	500	9 848	1 775
Back- und Konditorwarenhersteller	39	632	615	17	86	549	83
Fleisch- und Fischverarbeiter	40	356	172	184	12	295	61
Speisenbereiter	41	9 776	9 317	459	397	8 243	1 527
Bauberufe	44-47	365	294	71	27	334	31
darunter: Maurer, Betonbauer	44	69	43	26	6	63	6
Bau-, Raumausstatter, Polsterer	48-49	220	135	85	73	215	5
Tischler, Modellbauer	50	299	262	37	181	290	9
Maler, Lackierer und verwandte Berufe	51	336	303	33	134	326	10
Warenprüfer, Versandfertigmacher	52	2 187	1 880	307	5	1 846	340
Hilfsarbeiter o. nähere Tätigkeitsangabe	53	3 425	3 100	325	47	2 957	465
Maschinenisten u. zugehörige Berufe	54	148	130	18	—	139	9
IV. Technische Berufe	60-63	16 506	994	15 512	357	16 136	365
Ingenieure, Chemiker, Physiker, Mathematiker	60-61	4 850	453	4 397	26	4 703	146
darunter: Ingenieure	60	4 087	437	3 650	24	4 000	86
Techniker, technische Sonderfachkräfte	62-63	11 656	541	11 115	331	11 433	219
darunter: Techniker	62	7 468	315	7 153	86	7 335	131
V. Dienstleistungsberufe	68-93	474 766	76 656	398 110	24 574	451 643	22 937
Warenkaufleute	68	52 776	5 180	47 596	3 584	50 419	2 336
Dienstleistungskaufleute u. zugeh. Berufe	69-70	25 423	537	24 886	1 408	24 985	435
darunter: Bank- und Versicherungskaufleute	69	17 265	68	17 197	801	17 119	146
Verkehrsberufe	71-74	11 646	5 920	5 726	172	11 104	540
Berufe des Landverkehrs	71	3 069	1 593	1 476	117	2 985	84
Lagerverwalter, Lager-, Transportarbeiter	74	3 175	2 283	892	29	2 916	258
Organisations-, Verwaltungs-, Büroberufe	75-78	179 424	3 809	175 615	7 242	174 703	4 660
darunter: Bürofach-, Bürohilfskräfte	78	146 040	2 211	143 829	6 633	142 388	3 604
Ordnungs-, Sicherheitsberufe	79-81	8 334	6 399	1 935	719	7 761	566
Publizisten, Dolmetscher, Bibliothekare	82	5 772	79	5 693	165	5 504	264
Künstler und zugeordnete Berufe	83	4 321	406	3 915	280	3 968	351
Gesundheitsdienstberufe	84-85	76 835	8 399	68 436	5 970	73 975	2 826
Ärzte, Zahnärzte, Apotheker	84	6 731	4 540	2 191	141	6 557	172
Sozial- und Erziehungsberufe, a.n.g. Geistes- u. Naturwissenschaftl. Berufe	86-89	61 540	3 758	57 782	1 104	58 978	2 543
Sozialpflegerische Berufe	86	44 708	3 098	41 610	970	43 226	1 469
Lehrer	87	10 821	423	10 398	44	10 156	659
Allgemeine Dienstleistungsberufe	90-93	48 695	42 169	6 526	3 930	40 246	8 416
Gästebetreuer	91	13 410	9 933	3 477	1 848	11 889	1 510
Reinigungsberufe	93	2 1675	20 985	690	138	16 167	5 497
VI. Sonstige Berufe	97-99	8 438	1 829	6 609	4 736	7 880	556
Ins gesamt		535 973	111 076	424 897	32 148	507 656	28 112

1) Einschl. der Personen in beruflicher Ausbildung.

12 Sozialversicherungspflichtig Beschäftigte - am Arbeitsort Berlin - am 31.12.2004 nach Berufsbereichen, ausgewählten Berufsgruppen, Geschlecht und Bildungsabschlüssen

Klassifikation der Berufe		Insgesamt ¹⁾	Darunter				ohne abgeschlossene Berufsbildung
			mit abgeschlossener Berufsbildung				
			zusammen	davon mit Abschluss an einer			
Berufsfach- / Fachschule ²⁾	Fachhochschule ³⁾	wissenschaftl. Hochschule, Universität ⁴⁾					
Insgesamt							
I. Pflanzenbauer, Tierzüchter, Fischereiberufe	01-06	10 548	5 216	4 739	191	286	3 049
darunter: Gartenbauer	05	8 784	4 088	3 716	159	213	2 700
II. Bergleute, Mineralgewinner	07-09	111	61	55	.	.	25
III. Fertigungsberufe	10-54	173 723	92 207	90 795	734	678	36 681
Steinbrecher, Baustoffhersteller	10-11	467	281	256	6	19	82
Keramiker, Glasmacher	12-13	633	377	365	7	5	140
Chemiearbeiter, Kunststoffverarbeiter	14-15	4 681	2 287	2 215	17	55	1426
darunter: Chemiearbeiter	14	3 157	1 720	1 657	13	50	975
Papierhersteller, -verarbeiter, Drucker	16-17	5 564	3 031	2 959	38	34	1 325
darunter: Drucker	17	3 557	2 082	2 034	26	22	613
Holzaufbereiter, Holzwarenfertiger u.ä.	18	192	100	84	.	.	34
Metallerzeuger, Metallbearbeiter	19-24	6 570	4 311	4 265	28	18	1 134
darunter: Metallverformer (spanend)	22	3 220	2 281	2 262	11	8	401
Schlosser, Mechaniker u. zugeord. Berufe	25-30	42 769	28 149	27 871	190	88	6 344
Schlosser	27	13 657	9 846	9 784	44	18	1 653
Mechaniker	28	13 079	8 422	8 360	36	26	2 606
Elektriker	31	20 405	14 398	14 212	116	70	2 796
Montierer und Metallberufe, a.n.g.	32	8 791	4 246	4 223	9	14	3 332
Textil- und Bekleiderberufe	33-36	1 892	911	884	13	14	426
darunter: Textilverarbeiter	35	1 566	780	767	7	6	324
Lederhersteller, Leder- und Fellverarbeiter	37	624	347	341	.	.	58
Ernährungsberufe	39-43	26 776	9 497	9 340	82	75	7 078
Back- und Konditorwarenhersteller	39	2 461	1 226	1 213	10	3	537
Fleisch- und Fischverarbeiter	40	1 487	734	715	6	13	261
Speisenbereiter	41	20 571	6 455	6 354	54	47	5 606
Bauberufe	44-47	14 525	6 057	5 991	32	34	2 259
darunter: Maurer, Betonbauer	44	4 065	2 124	2 097	17	10	487
Bau-, Raumausstatter, Polsterer	48-49	4 414	1 716	1 686	17	13	894
Tischler, Modellbauer	50	5 018	2 456	2 433	11	12	954
Maler, Lackierer und verwandte Berufe	51	7 107	3 640	3 623	12	5	1 353
Warenprüfer, Versandfertigmacher	52	6 117	2 947	2 728	83	136	1 942
Hilfsarbeiter o. nähere Tätigkeitsangabe	53	12 228	3 906	3 806	48	52	4 306
Maschinen u. zugehörige Berufe	54	4 950	3 550	3 513	22	15	798
IV. Technische Berufe	60-63	65 825	54 154	27 829	11 446	14 879	2 566
Ingenieure, Chemiker, Physiker, Mathematiker	60-61	27 103	23 222	4 283	7 457	11 482	618
darunter: Ingenieure	60	24 253	20 570	4 075	7 201	9 294	558
Techniker, technische Sonderfachkräfte	62-63	38 722	30 932	23 546	3 989	3 397	1 948
darunter: Techniker	62	32 046	25 886	19 207	3 658	3 021	1 328
V. Dienstleistungsberufe	68-93	767 475	494 081	386 830	25 979	81 272	91 656
Warenkaufleute	68	80 317	49 859	46 557	1 206	2 096	10 499
Dienstleistungskaufleute u. zugeh. Berufe	69-70	43 243	33 268	27 773	1 802	3 693	3 989
darunter: Bank- und Versicherungskaufleute	69	28 921	25 262	20 804	1 492	2 966	2 482
Verkehrsberufe	71-74	64 876	33 393	32 528	424	441	12 702
Berufe des Landverkehrs	71	35 680	18 393	18 129	140	124	5 285
Lagerverwalter, Lager-, Transportarbeiter	74	18 767	7 788	7 505	119	164	6 090
Organisations-, Verwaltungs-, Büroberufe	75-78	271 766	192 689	142 946	13 654	36 089	24 126
darunter: Bürofach-, Bürohilfskräfte	78	193 670	134 199	113 545	7 298	13 356	19 897
Ordnungs-, Sicherheitsberufe	79-81	33 479	19 656	16 078	411	3 167	4 211
Publizisten, Dolmetscher, Bibliothekare	82	10 060	6 890	2 797	667	3 426	899
Künstler und zugeordnete Berufe	83	10 663	5 447	3 425	554	1 468	825
Gesundheitsdienstberufe	84-85	91 465	65 172	53 649	938	10 585	8 423
Ärzte, Zahnärzte, Apotheker	84	11 804	10 872	829	141	9 902	136
Sozial- und Erziehungsberufe, a.n.g. Geistes- u. Naturwissensch. Berufe	86-89	87 085	66 339	40 131	6 115	20 093	9 678
Sozialpflegerische Berufe	86	54 672	41 851	34 192	4 458	3 201	4 291
Lehrer	87	19 319	16 495	4 481	1 016	10 998	1 172
Allgemeine Dienstleistungsberufe	90-93	74 521	213 68	20 946	208	214	16 304
Gästebetreuer	91	23 560	6 780	6 574	104	102	4 184
Reinigungsberufe	93	35 649	8 111	8 033	36	42	9 350
VI. Sonstige Berufe	97-99	18 261	4 446	3 417	294	735	9 172
Insgesamt		1 035 943	650 165	513 665	38 646	97 854	143 149

1) Einschl. Ohne Fälle " mit unbekannter Ausbildung " bzw. "Angabe nicht möglich" oder "ohne Angabe". - 2) Einschl. abgeschlossene Lehr- oder Auszubildende. - 3) Einschl. Ingenieurschule. - 4) Einschl. Lehrerausbildung.

Noch: 12 Sozialversicherungspflichtig Beschäftigte - am Arbeitsort Berlin - am 31.12.2004 nach Berufsbereichen, ausgewählten Berufsgruppen, Geschlecht und Bildungsabschlüssen

Klassifikation der Berufe		Insgesamt ¹⁾	Darunter				ohne abgeschlossene Berufsausbildung
			zusammen	mit abgeschlossener Berufsausbildung			
				davon mit Abschluss an einer			
			Berufsfach- / Fachschule ²⁾	Fachhochschule ³⁾	wissenschaftl. Hochschule, Universität ⁴⁾		
Darunter: Weiblich							
I. Pflanzenbauer, Tierzüchter, Fischereiberufe	01-06	3 916	2 169	1 960	72	137	947
darunter: Gartenbauer	05	3 187	1 713	1 547	64	102	789
II. Bergleute, Mineralgewinner	07-09	27	5	5	—	—	17
III. Fertigungsberufe	10-54	32 320	12 629	12 269	169	191	11 110
Steinbrecher, Baustoffhersteller	10-11	137	81	66	4	11	29
Keramiker, Glasmacher	12-13	186	84	80	•	•	54
Chemiearbeiter, Kunststoffverarbeiter	14-15	1 629	703	676	6	21	660
darunter: Chemiearbeiter	14	1 359	662	635	6	21	524
Papierhersteller, -verarbeiter, Drucker	16-17	1 842	857	827	16	14	565
darunter: Drucker	17	964	489	469	10	10	196
Holzauflbereiter, Holzwarenfertiger u.ä.	18	45	33	23	•	•	6
Metallerzeuger, Metallbearbeiter	19-24	547	151	141	5	5	289
darunter: Metallverformer (spanend)	22	81	38	35	•	•	29
Schlosser, Mechaniker u. zugeord. Berufe	25-30	3 652	2 011	1 936	53	22	644
Schlosser	27	226	120	116	•	•	72
Mechaniker	28	865	521	511	4	6	263
Elektriker	31	1 296	828	808	10	10	288
Montierer und Metallberufe, a.n.g.	32	2 823	696	690	•	•	1 642
Textil- und Bekleidungsberufe	33-36	13 15	701	687	8	6	255
darunter: Textilverarbeiter	35	1 246	669	660	6	3	236
Lederhersteller, Leder- und Fellverarbeiter	37	239	129	128	—	•	27
Ernährungsberufe	39-43	11 629	4 105	4 066	19	20	3 970
Back- und Konditorwarenhersteller	39	632	267	267	—	—	234
Fleisch- und Fischverarbeiter	40	356	194	193	—	•	110
Speisenbereiter	41	9 776	3 344	3 312	16	16	3 319
Bauberufe	44-47	365	142	128	5	9	134
darunter: Maurer, Betonbauer	44	69	31	28	—	3	18
Bau-, Raumausstatter, Polsterer	48-49	220	91	85	•	•	69
Tischler, Modellbauer	50	299	77	73	•	•	119
Maler, Lackierer und verwandte Berufe	51	336	114	113	—	•	124
Warenprüfer, Versandfertigmacher	52	2 187	787	741	13	33	866
Hilfsarbeiter o. nähere Tätigkeitsangabe	53	3 425	964	928	17	19	1 331
Maschinisten u. zugehörige Berufe	54	148	75	73	•	—	38
IV. Technische Berufe	60-63	16 506	13 615	8 253	2 237	3 125	743
Ingenieure, Chemiker, Physiker, Mathematiker	60-61	4 850	4 066	831	1 124	2 111	113
darunter: Ingenieure	60	4 087	3 361	716	1 017	1 628	95
Techniker, technische Sonderfachkräfte	62-63	11 656	9 549	7 422	1 113	1 014	630
darunter: Techniker	62	7 468	6 288	4 478	933	877	267
V. Dienstleistungsberufe	68-93	474 766	316 190	263 739	14 727	37 724	53 390
Warenkaufleute	68	52 776	33 947	32 654	477	816	6 957
Dienstleistungskaufleute u. zugeh. Berufe	69-70	25 423	19 750	16 956	1 042	1 752	2 280
darunter: Bank- und Versicherungskaufleute	69	17 265	15 198	12 935	883	1 380	1 434
Verkehrsberufe	71-74	11 646	6 869	6 653	109	107	2 442
Berufe des Landverkehrs	71	3 069	1 826	1 787	29	10	671
Lagerverwalter, Lager-, Transportarbeiter	74	3 175	1 414	1 333	35	46	1 069
Organisations-, Verwaltungs-, Büroberufe	75-78	179 424	128 666	106 956	6 916	14 794	15 752
darunter: Bürofach-, Bürohilfskräfte	78	146 040	103 537	90 940	4 744	7 853	13 774
Ordnungs-, Sicherheitsberufe	79-81	8 334	4 353	2 914	134	1 305	1 266
Publizisten, Dolmetscher, Bibliothekare	82	5 772	4 124	1 864	485	1 775	500
Künstler und zugeordnete Berufe	83	4 321	2 233	1 456	236	541	308
Gesundheitsdienstberufe	84-85	76 835	54 216	47 683	802	5 731	7 020
Ärzte, Zahnärzte, Apotheker	84	6 731	6 023	677	122	5 224	93
Sozial- und Erziehungsberufe, a.n.g. Geistes- u. Naturwissensch. Berufe	86-89	61 540	48 213	33 030	4 393	10 790	5 640
Sozialpflegerische Berufe	86	44 708	35 053	29 491	3 374	2 188	3 224
Lehrer	87	10 821	9 388	2 785	708	5 895	623
Allgemeine Dienstleistungsberufe	90-93	48 695	13 819	13 573	133	113	11 225
Gästebetreuer	91	13 410	4 020	3 917	54	49	2 596
Reinigungsberufe	93	2 1675	3 924	3 886	19	19	6 203
VI. Sonstige Berufe	97-99	8 438	2 099	1 584	156	359	4 150
Insgesamt		535 973	346 707	287 810	17 361	41 536	70 357

1) Einschl. Ohne Fälle " mit unbekannter Ausbildung " bzw. "Angabe nicht möglich" oder "ohne Angabe". - 2) Einschl. abgeschlossene Lehr- oder Auszubildende. - 3) Einschl. Ingenieurschule. - 4) Einschl. Lehrerausbildung.

13 Ausländische sozialversicherungspflichtig Beschäftigte - am Arbeitsort Berlin - am 31.12.2004 nach zusammengefassten Wirtschaftsabschnitten

Land der Staatsangehörigkeit	Ins- gesamt ¹⁾	Land- und Forstwirtschaft	Produzierendes Gewerbe	Darunter		Handel, Gastgewerbe, Verkehr	Finanzierung, Vermietung , Unternehmens- dienstleistungen	Öffentliche und private Dienstleister
				Verarbeitendes Gewerbe	Baugewerbe			
Insgesamt								
Europa	48 627	339	11 119	7 934	3 101	14 211	10 404	12 544
EU-Mitgliedsländer ²⁾	15 572	57	2 470	1 795	630	4 668	3 285	5 087
Belgien	174	-	30	27	3	38	42	64
Dänemark	174	-	17	13	-	38	44	74
Estland	31	-	-	-	-	10	8	11
Finnland	205	-	18	16	-	33	35	118
Frankreich	1 514	-	255	195	48	431	317	509
Griechenland	1 543	-	215	161	52	623	347	356
Irland	158	-	19	14	5	44	35	59
Italien	2 183	5	251	192	57	1 190	299	438
Lettland	86	-	9	-	-	22	21	34
Litauen	86	-	6	-	-	31	19	30
Luxemburg	41	-	4	-	-	8	9	20
Malta	5	-	-	-	-	-	-	-
Niederlande	545	-	79	69	8	114	141	209
Österreich	1 512	-	241	191	44	364	342	565
Polen	3 870	21	641	403	236	973	903	1 329
Portugal	394	12	118	42	75	93	75	96
Schweden	234	3	31	23	4	57	64	79
Slowakei	78	-	10	7	3	19	15	34
Slowenien	231	-	112	102	9	32	37	50
Spanien	616	-	84	71	10	186	127	216
Tschechische Rep.	227	-	-	-	-	57	56	88
Ungarn	379	-	113	76	35	68	83	114
Großbritannien u. Nordirland	1 271	4	190	160	26	233	264	580
Zypern	10	-	-	-	-	3	-	-
Übrige Europäische Länder	33 055	282	8 649	6 139	2 471	9 543	7 119	7 457
Bosnien-Herzegowina	1104	-	388	98	289	-	294	224
Bulgarien	758	9	68	37	30	308	172	201
Kroatien	2 003	4	604	412	187	518	392	485
Mazedonien	524	-	107	31	73	292	65	60
Rumänien	329	3	36	26	10	97	90	102
Föderation Schweiz	1 888	5	181	129	49	478	464	756
Serbien und Montenegro	373	-	33	30	3	-	84	205
Türkei	4 230	7	1 594	947	645	797	962	870
Sonstige	20 166	248	5 491	4 342	1 127	6 316	4 196	3 915
Afrika	16 80	4	147	87	58	490	400	639
Ägypten	3 190	27	369	276	91	1 212	924	656
Ägypten	186	-	-	-	-	102	23	36
Algerien	137	-	25	22	3	50	35	27
Ghana	483	-	-	41	-	172	196	53
Marokko	278	-	-	31	-	116	68	58
Nigeria	254	-	17	13	4	123	84	29
Sonstige	1 852	23	208	153	53	649	518	453
Amerika	2 475	9	290	242	46	572	561	1 043
Brasilien	225	-	22	18	4	58	54	91
Chile	108	-	12	12	-	21	16	59
USA	1 062	3	130	114	14	177	224	528
Sonstige	1 080	6	126	98	28	316	267	365
Asien	9 144	40	851	679	169	4 298	1 809	2 141
China	709	-	58	49	8	354	158	139
Indien	384	-	-	-	-	209	57	82
Irak	279	-	27	17	10	138	49	65
Iran	826	-	51	39	12	393	131	250
Israel	306	-	-	-	-	67	53	173
Libanon	893	4	75	33	42	547	136	131
Thailand	946	4	89	68	21	461	259	132
Vietnam	1 588	22	148	131	17	881	378	159
Sonstige	3 213	9	356	297	57	1 248	588	1 010
Australien u. Ozeanien	117	-	-	-	-	22	18	63
Ausländer	63 553	416	12 642	9 143	3 408	20 315	13 716	16 447

1) Einschl. Fälle ohne Angabe zur Wirtschaftsgliederung, - 2) einschl. ehemalige Tschechoslowakei und britisch abhängige Gebiete in Europa

Noch: 13 Ausländische sozialversicherungspflichtig Beschäftigte - am Arbeitsort Berlin - am 31.12.2004 nach zusammengefassten Wirtschaftsabschnitten

Land der Staatsangehörigkeit	Ins-gesamt ¹⁾	Land- und Forstwirtschaft	Produzierendes Gewerbe	Darunter		Handel, Gastgewerbe, Verkehr	Finanzierung, Vermietung, Unternehmensdienstleistungen	Öffentliche und private Dienstleister
				Verarbeitendes Gewerbe	Baugewerbe			
Darunter: Weiblich								
Europa	22 062	35	2 784	2 377	377	5 028	6 207	8 003
EU-Mitgliedsländer ²⁾	7 587	15	713	609	87	1 848	1 695	3 313
Belgien	91	-	10	10	-	16	22	43
Dänemark	100	-	8	6	-	14	27	51
Estland	23	-	-	-	-	9	8	6
Finnland	166	-	.	.	.	26	25	101
Frankreich	671	-	80	68	8	154	136	301
Griechenland	672	-	60	48	12	223	185	204
Irland	74	-	6	6	-	18	15	34
Italien	694	.	54	.	.	244	133	262
Lettland	58	-	4	4	-	13	13	28
Litauen	59	-	.	.	.	25	13	17
Luxemburg	19	-	.	.	-	4	.	11
Malta	5	-	-	-	-	.	-	.
Niederlande	227	.	22	19	.	34	50	119
Österreich	697	-	64	56	5	152	146	335
Polen	2 513	6	225	178	46	597	618	1 066
Portugal	164	4	11	.	.	37	42	70
Schweden	144	.	18	13	.	35	28	61
Slowakei	50	-	4	4	-	13	10	23
Slowenien	103	-	34	34	-	16	20	33
Spanien	294	-	24	24	-	82	60	127
Tschechische Rep.	146	-	12	.	.	39	31	64
Ungarn	140	-	11	.	.	34	29	66
Großbritannien u. Nordirland	470	-	47	43	3	61	80	282
Zypern	3	-	-	-	-	.	.	.
Übrige Europäische Länder	14 475	20	2 071	1 768	290	3 180	4 512	4 690
Bosnien-Herzegowina	456	-	51	25	25	89	183	133
Bulgarien	447	3	22	13	8	193	103	126
Kroatien	1 103	-	196	168	25	280	251	376
Mazedonien	119	-	17	8	8	27	34	41
Rumänien	195	.	18	13	5	56	50	70
Föderation	1 107	.	69	54	14	288	266	480
Schweiz	188	-	.	.	.	25	41	112
Serbien und Montenegro	2 120	.	449	383	.	347	658	665
Türkei	7 724	12	1180	1053	124	1586	2 694	2 252
Sonstige	1 016	.	59	42	.	289	232	435
Afrika	864	.	66	42	.	190	356	251
Ägypten	22	-	3	3	-	7	3	9
Algerien	19	-	.	.	-	3	5	10
Ghana	190	-	21	8	13	17	121	31
Marokko	64	-	9	.	.	23	17	15
Nigeria	32	-	.	-	.	4	17	10
Sonstige	537	.	31	22	.	136	193	176
Amerika	1 096	.	.	82	.	206	249	548
Brasilien	138	-	14	11	3	32	35	57
Chile	49	-	4	4	-	4	7	34
USA	383	-	38	38	-	34	81	230
Sonstige	526	.	.	29	.	136	126	227
Asien	4 034	24	258	224	33	1 558	1 032	1 159
China	305	-	25	25	-	128	81	71
Indien	82	-	.	.	-	28	15	37
Irak	61	-	.	.	-	26	11	23
Iran	263	-	5	.	.	75	48	135
Israel	116	-	.	-	.	21	12	80
Libanon	152	-	.	-	.	86	30	34
Thailand	774	3	80	63	17	341	236	113
Vietnam	857	21	38	.	.	435	265	98
Sonstige	1 424	-	103	92	10	418	334	568
Australien u. Ozeanien	56	-	3	3	-	12	9	32
Ausländer	28 112	61	3 203	2 728	443	6 994	7 853	9 993

1) Einschl. Fälle ohne Angabe zur Wirtschaftsgliederung, - 2) einschl. ehemalige Tschechoslowakei und britisch abhängige Gebiete in Europa

14 Ausländische sozialversicherungspflichtig Beschäftigte - am Arbeitsort Berlin - am 31.12.2004 nach Alter und Geschlecht

Land der Staatsangehörigkeit	Insgesamt	Davon im Alter von ... bis unter ... Jahren					
		unter 25	25 bis 30	30 bis 40	40 bis 50	50 bis 60	60 und älter
Insgesamt							
Europa	48 627	5 380	7 016	16 400	11 125	7 641	1 065
EU - Mitgliedsländer ¹⁾	15 572	1 202	2 190	4 953	3 928	2 901	398
Belgien	174	12	27	51	49	34	.
Dänemark	174	15	27	60	29	38	5
Estland	31	6	10	6	6	.	.
Finnland	205	10	17	39	32	104	3
Frankreich	1 514	80	211	550	379	264	30
Griechenland	1 543	136	199	523	385	237	63
Irland	158	11	18	73	33	18	5
Italien	2 183	184	309	748	550	347	45
Lettland	86	8	17	26	21	14	-
Litauen	86	18	20	32	10	6	-
Luxemburg	41	4	7	5	14	10	.
Malta	5	-	-	.	.	.	-
Niederlande	545	22	42	182	172	115	12
Österreich	1 512	94	153	443	353	390	79
Polen	3 870	432	643	1 115	1 047	594	39
Portugal	394	20	48	148	116	52	10
Schweden	234	15	50	73	40	50	6
Slowakei	78	9	27	27	8	5	2
Slowenien	231	14	31	46	20	108	12
Spanien	616	33	122	244	121	79	17
Tschechische Rep.	227	16	57	76	31	38	9
Ungarn	379	11	35	95	116	113	9
Großbritannien u. Nordirland	1 271	52	117	383	389	281	49
Zypern	10	-	.	.	.	-	-
Übrige Europäische Länder	33 055	4 178	4 826	11 447	7 197	4 740	667
Bosnien-Herzegowina	1 104	176	164	357	264	130	13
Bulgarien	758	206	217	176	96	59	4
Kroatien	2 003	226	299	531	289	609	49
Mazedonien	524	66	115	217	88	33	5
Rumänien	329	32	89	136	40	29	3
Russische Föderation	1 888	167	339	646	463	252	21
Schweiz	373	18	51	133	88	69	14
Serbien und Montenegro	4 230	345	448	1 151	674	1 457	155
Türkei	20 166	2 766	2 792	7 463	4 831	1 928	386
Sonstige	1 680	176	312	637	364	174	17
Afrika	3 190	258	517	1 427	741	218	29
Ägypten	186	.	23	82	52	18	.
Algerien	137	4	12	62	32	20	7
Ghana	483	11	27	157	235	47	6
Marokko	278	28	58	131	40	21	-
Nigeria	254	.	31	147	61	7	.
Sonstige	1 852	199	366	848	321	105	13
Amerika	2 475	107	282	934	736	326	90
Brasilien	225	16	32	99	54	18	6
Chile	108	.	.	34	31	27	6
USA	1 062	32	82	359	347	187	55
Sonstige	1 080	58	159	442	304	94	23
Asien	9 144	964	1 415	3 170	2 439	1 018	138
China	709	61	199	249	161	35	4
Indien	384	23	99	141	57	55	9
Irak	279	51	38	104	64	18	4
Iran	826	40	46	182	364	168	26
Israel	306	35	46	83	67	66	9
Libanon	893	176	120	373	172	46	6
Thailand	946	64	112	293	353	115	9
Vietnam	1 588	125	145	622	567	115	14
Sonstige	3 213	389	610	1 123	634	400	57
Australien u. Ozeanien	117	4	22	47	22	17	5
Ausländer	63 553	6 713	9 252	21 978	15 063	9 220	1 327

1) Einschl. ehemalige Tschechoslowakei und britisch abhängige Gebiete in Europa

Noch: 14 Ausländische sozialversicherungspflichtig Beschäftigte - am Arbeitsort Berlin - am 31.12.2004 nach Alter und Geschlecht

Land der Staatsangehörigkeit		Insgesamt	Davon im Alter von ... bis unter ... Jahren				
			unter 25	25 bis 30	30 bis 40	40 bis 50	50 bis 60
Darunter: Weiblich							
Europa	22 062	2 444	3 069	7 127	4 979	4 064	379
EU -Mitgliedsländer ¹⁾	7 587	604	1 131	2 439	1 844	1 443	126
Belgien	91	10	16	24	25	16	.
Dänemark	100	9	14	30	16	28	3
Estland	23	5	7	5	4	.	.
Finnland	166	.	9	27	21	100	.
Frankreich	671	50	104	245	143	119	10
Griechenland	672	59	86	205	170	132	20
Irland	74	.	9	32	20	8	.
Italien	694	71	115	255	157	90	6
Lettland	58	4	9	20	17	8	-
Litauen	59	11	14	23	6	5	-
Luxemburg	19	3	.	.	8	4	-
Malta	5	-	-	.	.	.	-
Niederlande	227	7	15	62	64	74	5
Österreich	697	48	81	197	172	179	20
Polen	2 513	237	413	800	687	357	19
Portugal	164	8	21	57	47	27	4
Schweden	144	11	32	43	18	37	3
Slowakei	50	5	15	18	6	.	.
Slowenien	103	.	8	25	13	50	.
Spanien	294	13	54	121	65	35	6
Tschechische Rep.	146	7	33	49	22	30	5
Ungarn	140	6	17	55	22	34	6
Großbritannien u. Nordirland	470	24	56	140	136	103	11
Zypern	3	-	.	.	.	-	-
Übrige Europäische Länder	14 475	1 840	1 938	4 688	3 135	2 621	253
Bosnien-Herzegowina	456	71	63	145	115	56	6
Bulgarien	447	128	125	105	58	31	-
Kroatien	1 103	121	148	254	175	387	18
Mazedonien	119	29	23	37	15	.	.
Rumänien	195	24	60	73	21	.	.
Russische Föderation	1 107	91	202	382	278	144	10
Schweiz	188	10	29	60	47	38	4
Serbien und Montenegro	2 120	155	195	516	366	823	65
Türkei	7 724	1 122	918	2 719	1 819	1 008	138
Sonstige	1 016	89	175	397	241	106	8
Afrika	864	100	161	335	206	58	4
Ägypten	22	3	.	5	5	5	.
Algerien	19	.	.	9	3	3	.
Ghana	190	.	16	64	89	14	.
Marokko	64	7	16	22	13	6	-
Nigeria	32	.	5	18	7	-	-
Sonstige	537	81	120	217	89	30	-
Amerika	1 096	47	140	441	290	152	26
Brasilien	138	10	16	62	36	11	3
Chile	49	.	7	13	12	15	.
USA	383	14	32	139	107	77	14
Sonstige	526	22	85	227	135	49	8
Asien	4 034	398	623	1 316	1 177	490	30
China	305	35	99	95	63	13	-
Indien	82	6	20	19	18	19	-
Irak	61	11	6	26	13	5	-
Iran	263	12	17	65	125	41	3
Israel	116	7	13	25	37	31	3
Libanon	152	64	18	35	28	.	.
Thailand	774	37	79	225	322	104	7
Vietnam	857	71	96	354	277	.	.
Sonstige	1 424	155	275	472	294	214	14
Australien u. Ozeanien	56	3	11	20	13	.	.
Ausländer	28 112	2 992	4 004	9 239	6 665	4 772	440

1) Einschl. ehemalige Tschechoslowakei und britisch abhängige Gebiete in Europa

15 Ausländische sozialversicherungspflichtig Beschäftigte - am Arbeitsort Berlin - am 31.12.2004 nach Stellung im Beruf und Geschlecht

Land der Staatsangehörigkeit	Insgesamt			Arbeiter			Angestellte		
	insgesamt	männlich	weiblich	zusammen	männlich	weiblich	zusammen	männlich	weiblich
Europa	48 627	26 565	22 062	30 898	19 391	11 507	17 729	7 174	10 555
EU-Mitgliedsländer ¹⁾	15 572	7 985	7 587	6 901	4 361	2 540	8 671	3 624	5 047
Belgien	174	83	91	38	25	13	136	58	78
Dänemark	174	74	100	44	21	23	130	53	77
Estland	31	8	23	9	.	.	22	.	.
Finnland	205	39	166	32	9	23	173	30	143
Frankreich	1514	843	671	417	335	82	1097	508	589
Griechenland	1543	871	672	1027	623	404	516	248	268
Irland	158	84	74	50	32	18	108	52	56
Italien	2 183	1489	694	1378	1108	270	805	381	424
Lettland	86	28	58	38	10	28	48	18	30
Litauen	86	27	59	44	14	30	42	13	29
Luxemburg	41	22	19	7	4	3	34	18	16
Malta	5	—	5	—	—	—	5	—	5
Niederlande	545	318	227	91	67	24	454	251	203
Österreich	1512	815	697	392	263	129	1120	552	568
Polen	3 870	1357	2 513	2 030	933	1 097	1 840	424	1 416
Portugal	394	230	164	259	183	76	135	47	88
Schweden	234	90	144	41	21	20	193	69	124
Slowakei	78	28	50	18	10	8	60	18	42
Slowenien	231	128	103	143	87	56	88	41	47
Spanien	616	322	294	214	141	73	402	181	221
Tschechische Rep.	227	81	146	72	34	38	155	47	108
Ungarn	379	239	140	193	158	35	186	81	105
Großbritannien u. Nordirland	1 271	801	470	359	279	80	912	522	390
Zypern	10	7	3	4	.	.	6	.	.
Übrige Europäische Länder	33 055	18 580	14 475	23 997	15 030	8 967	9 058	3 550	5 508
Bosnien-Herzegowina	1104	648	456	837	524	313	267	124	143
Bulgarien	758	311	447	407	182	225	351	129	222
Kroatien	2 003	900	1 103	1 292	690	602	711	210	501
Mazedonien	524	405	119	436	368	68	88	37	51
Rumänien	329	134	195	168	74	94	161	60	101
Russische Föderation	1 888	781	1 107	701	342	359	1 187	439	748
Schweiz	373	185	188	50	33	17	323	152	171
Serbien und Montenegro	4 230	2 110	2 120	3 307	1 792	1 515	923	318	605
Türkei	20 166	12 442	7 724	16 017	10 693	5 324	4 149	1 749	2 400
Sonstige	1 680	664	1 016	782	332	450	898	332	566
Afrika	3 190	2 326	864	2 360	1 785	575	830	541	289
Ägypten	186	164	22	135	125	10	51	39	12
Algerien	137	118	19	99	88	11	38	30	8
Ghana	483	293	190	429	266	163	54	27	27
Marokko	278	214	64	178	141	37	100	73	27
Nigeria	254	222	32	210	189	21	44	33	11
Sonstige	1 852	1 315	537	1 309	976	333	543	339	204
Amerika	2 475	1 379	1 096	905	570	335	1 570	809	761
Brasilien	225	87	138	96	37	59	129	50	79
Chile	108	59	49	44	29	15	64	30	34
USA	1 062	679	383	245	205	40	817	474	343
Sonstige	1 080	554	526	520	299	221	560	255	305
Asien	9 144	5 110	4 034	6 320	3 724	2 596	2 824	1 386	1 438
China	709	404	305	391	246	145	318	158	160
Indien	384	302	82	220	193	27	164	109	55
Irak	279	218	61	212	179	33	67	39	28
Iran	826	563	263	428	349	79	398	214	184
Israel	306	190	116	92	63	29	214	127	87
Libanon	893	741	152	734	636	98	159	105	54
Thailand	946	172	774	816	146	670	130	26	104
Vietnam	1 588	731	857	1 366	647	719	222	84	138
Sonstige	3 213	1 789	1 424	2 061	1 265	796	1 152	524	628
Australien u. Ozeanien	117	61	56	23	14	9	94	47	47
Ausländer	63 553	35 441	28 112	40 506	25 484	15 022	23 047	9 957	13 090

1) einschl. ehemalige Tschechoslowakei und britisch abhängige Gebiete un Europa

Datenangebot aus dem Sachgebiet

Datenangebot

Die in diesem Bericht enthaltenen Tabellen geben die gängigsten Kombinationen der aufgelisteten Merkmale wieder. Für den Informationsbedarf, der damit nicht abgedeckt werden kann, werden **Sonderauswertungen** erstellt. Die Merkmale und deren Gliederung sind auf Seite 7 dieses Berichtes dargestellt.

Lieferung

Bestellte Tabellen oder Daten werden kurzfristig entweder als Ausdruck oder als Excel-Datei (Version 4 bis 97) erstellt. Die Lieferung der Ergebnisse erfolgt dann entweder über **E-Mail** oder **Fax** (bis maximal 10 Seiten) bzw. als **Ausdruck, Diskette** oder **CD-ROM** durch die Post. Selbstabholer können die Ergebnisse direkt beim Statistischen Landesamt abholen.

Kosten

Die Leistungen sind nach den geltenden Kostenrichtlinien des Statistischen Landesamtes grundsätzlich kostenpflichtig. Ausgenommen davon sind unmittelbare Berliner Landesbehörden (z. B. Senatsverwaltungen und Bezirksämter), Mitglieder des Abgeordnetenhauses, Berliner Mitglieder des Bundestages und des Europäischen Parlaments, Journalisten sowie Dienststellen, Behörden und Ämter, mit denen ein Schriftenaustausch besteht. Die Kosten für Standardtabellen sind in dem entsprechenden Abschnitt angegeben. Kosten für andere Auswertungen werden nach Aufwand berechnet. Die Zahlung erfolgt auf Rechnung, die Zahlungsfrist beträgt vier Wochen.

Information und Beratung

Nähere Auskünfte zu Information und Beratung finden Sie auf Seite 2.

Weitere Veröffentlichungen zum Thema

Statistische Berichte

Erwerbstätigkeit

- Erwerbstätige in Berlin
halbjährlich, 20 Seiten
4,00 EUR
Bestell-Nr.: 370.5

Allgemeines Informationsangebot

Datenmaterial auf Papier, Diskette oder im Internet zu folgenden Themen:

- Gebiet (regionales Bezugssystem)
- Bevölkerung und Bevölkerungsbewegung (Geburten, Sterbefälle, Zu- und Fortzüge)
- Mikrozensus (Haushalte, Familien, Sozialstruktur)
- Gesundheitswesen
- Wahlen (Ergebnisse)
- Allgemeinbildendes und berufliches Schulwesen (Einrichtungen, Schüler)
- Kultur, Freizeit, Sport
- Hochschulen (Fach- und Hochschulen, Universitäten, Studenten)
- Rechtspflege
- Öffentliche Sozialleistungen (Jugendhilfe, Sozialhilfe, Wohngeld)
- Polizeiliche Kriminalitätsstatistik, Verkehr
- Verarbeitendes Gewerbe
- Bautätigkeit und Wohnungen
- Handel, Gastgewerbe
- Verdienste, Handwerk
- Landwirtschaft, Umwelt, Energie- und Wasserversorgung
- Volkswirtschaftliche Gesamtrechnungen
- Öffentliche Finanzen, Personal im Öffentlichen Dienst
- Preise, laufende Wirtschaftsrechnungen
- Steuern
- Unternehmen und Arbeitsstätten, Unternehmensregister

Veröffentlichungen

Statistisches Jahrbuch

Kompodium zu Berlin in Jahresdaten aus allen Bereichen der amtlichen Statistik

Monatschrift

Beiträge zu Methodik und Ergebnissen statistischer Erhebungen

Statistische Berichte

Tabellen und Kurzerläuterungen zu Ergebnissen der verschiedenen Sachgebiete der amtlichen Statistik

Faltblätter

Informationen kurz und knapp zum Tourismus, zur Umwelt, zu Bildung und Kultur, zum Mikrozensus

Verzeichnis

der Veröffentlichungen

Überblick über alle vom Statistischen Landesamt Berlin herausgegebenen Veröffentlichungen auf Papier, Diskette und CD.

Bestellung

Statistisches Landesamt Berlin

- Vertrieb -

10306 Berlin

Firma bzw. Name, Vorname

Ansprechpartner/in

Straße, Hausnummer

Postleitzahl, Ort

Telefon einschl. Vorwahl

Telefax einschl. Vorwahl

E-Mail

Anzahl	Bestell-Nr.	Bezeichnung	Zeitraum	Einzelpreis

Bestellmöglichkeiten:

An obenstehende Adresse
 Telefon: 030 - 9021 3434
 Fax: 030 - 9021 3655
 E-Mail: info@statistik-berlin.de

Liefermöglichkeiten:

Postversand und Rechnung (zzgl. Versandkostenpauschale)
 Fax (max. 10 Seiten)
 E-Mail (max. 2 MB)

Datum

Unterschrift

Liefer- und Zahlungsbedingungen für Produkte und Leistungen des Statistischen Landesamtes Berlin

Stand: 1. Januar 2002

Allgemeines

Allgemeine Geschäftsbedingungen des Bestellers sind ausgeschlossen. Die Lieferungen des Statistischen Landesamtes Berlin unterliegen nicht der Umsatz-(Mehrwert-)steuerpflicht. Aufträge für Sonderauswertungen werden nur angenommen, wenn sie ohne Zurückstellen gesetzlicher Aufgaben zu erledigen sind. Sonderauswertungen und Aufträge mit einem Wert von mehr als 25,00 EUR werden erst bearbeitet, wenn der Besteller den Auftrag schriftlich erteilt. Das Statistische Landesamt Berlin haftet nicht für Schäden, die aus der Verwendung der Produkte entstehen, außer für solche Schäden, die auf einer grob fahrlässigen Vertragsverletzung beruhen. Erfüllungsort ist Berlin. Gerichtsstand ist – je nach Zuständigkeit – das Amtsgericht Lichtenberg bzw. das Landgericht Berlin.

Abonnements

Regelmäßig erscheinende Veröffentlichungen können im Abonnement bezogen werden. Die Kündigung von Abonnements ist zum 30.6. oder 31.12. eines jeden Jahres mit einer Frist von sechs Wochen möglich und bedarf der Schriftform.

Es gelten die jeweils aktuellen Preise, auch wenn sie während der Vertragslaufzeit geändert werden.

Lieferung / Versandkosten

Die Lieferung erfolgt auf Rechnung und Gefahr des Bestellers. Richtig erfolgte Lieferungen werden nicht umgetauscht oder zurückgenommen. Beanstandungen wegen unrichtiger oder unvollständiger Sendung müssen innerhalb von 14 Tagen nach Empfang der Lieferung geltend gemacht werden.

Bei entgeltpflichtigen Produkten trägt der Besteller auch die Versandkosten (mindestens 1,50 EUR).

Rechnungen / Mahnungen

Der Rechnungsbetrag ist innerhalb von 4 Wochen ohne jeglichen Abzug auf eines der in der Rechnung angegebenen Konten – unter Angabe des Buchungs- und Kassenzzeichens – zu überweisen. Rechnungen für Abonnements werden jeweils zum Quartalsende ausgestellt. Die Lieferung bleibt bis zur vollständigen Bezahlung Eigentum des Landes Berlin.

Für den Fall des Verzugs entsteht dem Statistischen Landesamt Berlin ein Anspruch auf Zahlung von Verzugszinsen von 5 v.H. über dem jeweils geltenden Basiszinssatz der Deutschen Bundesbank sowie Ersatz des sonst nachweisbaren Verzugschadens. Für jede Mahnung, die nach Eintritt des Verzugs ergeht, sind dem Statistischen Landesamt Berlin Bearbeitungs-, Porto- und Vordruckkosten pauschal in Höhe von 7,50 EUR zu ersetzen.

Weitergabe der Daten

Die Urheberrechte an den Produkten und Leistungen liegen beim Land Berlin, vertreten durch den Direktor des Statistischen Landesamtes Berlin. Eine Vervielfältigung und Veröffentlichung, auch auszugsweise, ist nur mit der Quellenangabe "Statistisches Landesamt Berlin" gestattet. Eine Weitergabe der übermittelten Daten auf maschinenlesbaren Datenträgern oder in elektronischen Netzen bedarf der vorherigen schriftlichen Genehmigung durch das Statistische Landesamt Berlin; die elektronische Form genügt nicht.