

# Statistischer Bericht

\*A VI 5 - vj 2/04

Sozialversicherungspflichtig  
Beschäftigte  
am Arbeitsort Berlin  
30. Juni 2004  
(vorläufige Ergebnisse )

Arbeiter / Angestellte  
Vollzeit- / Teilzeitbeschäftigung  
Deutsche / Ausländer  
Beschäftigung nach Wirtschaftsbereichen

## Sozialversicherungspflichtig Beschäftigte am Quartalsende

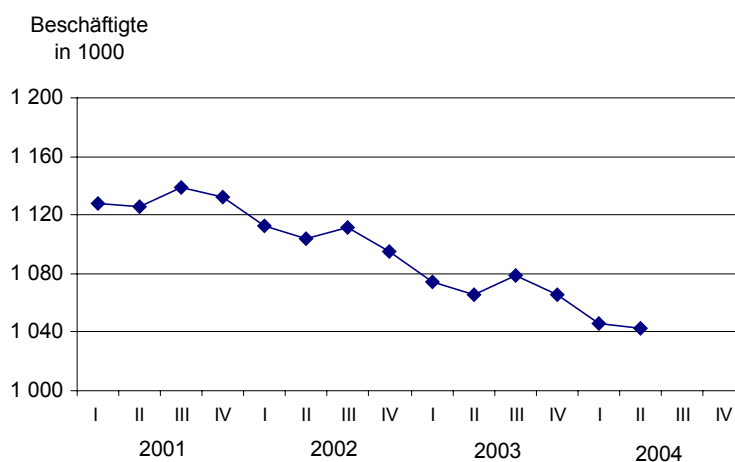

# Information und Beratung

## Wir über uns

Der Auftrag des Statistischen Landesamtes Berlin ist im Berliner Landesstatistikgesetz vom 9. Dezember 1992 definiert. Das Amt hat entsprechend den Grundsätzen der Neutralität, Objektivität und wissenschaftlichen Unabhängigkeit Daten unter Verwendung neuester wissenschaftlicher Erkenntnisse, sachgerechter Methoden und Informationstechniken zu sammeln und für die Darstellung politischer, gesellschaftlicher, wirtschaftlicher und ökologischer Zusammenhänge aufzuschlüsseln.

## So erreichen Sie uns

Das **Statistische Landesamt Berlin** befindet sich im „Bildungs- und Verwaltungszentrum Friedrichsfelde“ im Bezirk Lichtenberg (Nähe Tierpark Friedrichsfelde).

**Statistisches Landesamt Berlin  
Alt-Friedrichsfelde 60  
10315 Berlin**

### Verkehrsverbindungen:

**U-Bahn**, Linie U 5 bis Bahnhof „Friedrichsfelde“ (ca. 15 Minuten Fußweg),

**S-Bahn**, Linien S 5, S 7, S 75 bis Bahnhof „Friedrichsfelde-Ost“ (Anschluss Bus 108 bis Haltestelle „Bildungs- und Verwaltungszentrum“),

**Straßenbahn**, Linien M17, 27 bis Haltestelle „Am Tierpark“,

**Bus**, Linie 108 bis Haltestelle „Bildungs- und Verwaltungszentrum“ oder Linie 194 bis Haltestelle „Am Tierpark / Alfred-Kowalke-Straße“.

## Veröffentlichungen

Sie können alle Publikationen des Statistischen Landesamtes in unserer **Bibliothek** einsehen.

### Öffnungszeiten:

montags bis mittwochs

von 9 bis 15 Uhr,

donnerstags

von 9 bis 17 Uhr

und freitags

von 9 bis 14 Uhr.

**Telefon:** (030) 9021 3540.

Hier stehen darüber hinaus auch die Veröffentlichungen der anderen Statistischen Ämter der Länder und des Bundes zur Verfügung, ebenso internationale Publikationen, insbesondere Standardwerke zur statistischen Methodenlehre und zu Wirtschafts- und Sozialwissenschaften.

Ein aktuelles Verzeichnis unserer Veröffentlichungen ist bei der

**Zentralen Information und Beratung** zu erhalten.

Im **Internet** ist das Statistische Landesamt Berlin darüber hinaus mit Eckdaten für Berlin und Online-Datenbanken vertreten:

**[www.statistik-berlin.de](http://www.statistik-berlin.de)**

## Informationen

### zu dieser Veröffentlichung

**Fachbereich Volkswirtschaftliche Gesamtrechnungen - Erwerbstätigkeit:**

Telefon: (030) 9021 3472/3740

Telefax: (030) 51 58 83 06

E-Mail:

[vgr.aussenhandel@statistik-berlin.de](mailto:vgr.aussenhandel@statistik-berlin.de)

### Auskunftsstelle:

Zentrale Information und Beratung,

Haus 3, Erdgeschoss

Zimmer 3.005,

Telefon: (030) 9021 3434

Telefax: (030) 9021 3655

E-Mail: [info@statistik-berlin.de](mailto:info@statistik-berlin.de)

### Zeichenerklärung

- nichts vorhanden
- () Aussagewert ist eingeschränkt
- . Zahlenwert unbekannt oder geheimgehalten
- x Tabellenfach gesperrt, weil Aussage nicht sinnvoll
- / Zahlenwert nicht sicher genug
- 0 weniger als die Hälfte von 1 in der letzten besetzten Stelle, jedoch mehr als nichts
- p vorläufige Zahl
- ... Angabe fällt später an
- r berichtigte Zahl
- s geschätzte Zahl

# Inhaltsverzeichnis

	Seite
<b>Information und Beratung</b>	<b>2</b>
<b>Erläuterungen</b>	<b>4</b>
Allgemeine Hinweise	4
Definitionen	5
<b>Erhebungsmerkmale</b>	<b>7</b>
<b>Ergebnisse kurz gefasst</b>	<b>8</b>
<b>Datenangebot aus dem Sachgebiet</b>	<b>31</b>
Datenangebot	31
Lieferung	31
Kosten	31
Information und Beratung	31
Weitere Veröffentlichungen zum Thema	31
<b>Allgemeines Informationsangebot</b>	<b>31</b>
<b>Bestellung</b>	<b>32</b>
<b>Liefer- und Zahlungsbedingungen</b>	<b>32</b>
<b>Tabellen</b>	
1 Strukturdaten über sozialversicherungspflichtig Beschäftigte - am Arbeitsort Berlin - am 30.06.2004 .....	9
2 Sozialversicherungspflichtig Beschäftigte - am Arbeitsort Berlin - 1993 bis 2004 nach Stellung im Beruf und Geschlecht .....	10
3 Sozialversicherungspflichtig Beschäftigte - am Arbeitsort Berlin - 1993 bis 2004 nach Staatsangehörigkeit und Geschlecht .....	11
4 Sozialversicherungspflichtig Beschäftigte - am Arbeitsort Berlin - 1993 bis 2004 nach Vollzeit- und Teilzeitbeschäftigung sowie Geschlecht .....	12
5 Sozialversicherungspflichtig Beschäftigte - am Arbeitsort Berlin - am 30.06.2004 nach Wirtschaftsabschnitten und -unterabschnitten, Geschlecht, Stellung im Beruf sowie Staatsangehörigkeit .....	13
6 Sozialversicherungspflichtig Beschäftigte - am Arbeitsort Berlin - am 30.06.2004 nach zusammengefassten Wirtschaftsbereichen, Stellung im Beruf und Altersgruppen .....	14
7 Sozialversicherungspflichtig Beschäftigte - am Arbeitsort Berlin - am 30.06.2004 nach zusammengefassten Wirtschaftsabschnitten, Staatsangehörigkeit und Altersgruppen .....	15
8 Sozialversicherungspflichtig Beschäftigte - am Arbeitsort Berlin - am 30.06.2004 nach Wirtschaftsabschnitten, -unterabschnitten, Teilzeitbeschäftigung, Stellung im Beruf .....	18
9 Sozialversicherungspflichtig beschäftigte Auszubildende - am Arbeitsort Berlin - am 30.06.2004 nach Wirtschaftsabschnitten und -unterabschnitten, Geschlecht sowie Staatsangehörigkeit .....	20
10 Sozialversicherungspflichtig Beschäftigte - am Arbeitsort Berlin - am 30.06.2004 nach Wirtschaftsabschnitten, Altersgruppen, Stellung im Beruf und Bildungsabschlüssen .....	21
11 Sozialversicherungspflichtig Beschäftigte - am Arbeitsort Berlin - am 30.06.2004 nach Berufsbereichen, ausgewählten Berufsgruppen, Geschlecht, Stellung im Beruf und Staatsangehörigkeit .....	22
12 Sozialversicherungspflichtig Beschäftigte - am Arbeitsort Berlin - am 30.06.2004 nach Berufsbereichen, ausgewählten Berufsgruppen, Geschlecht und Bildungsabschlüssen .....	24
13 Ausländische sozialversicherungspflichtig Beschäftigte - am Arbeitsort Berlin - am 30.06.2004 nach zusammengefassten Wirtschaftsabschnitten .....	26
14 Ausländische sozialversicherungspflichtig Beschäftigte - am Arbeitsort Berlin - am 30.06.2004 nach Alter und Geschlecht ..	28
15 Ausländische sozialversicherungspflichtig Beschäftigte - am Arbeitsort Berlin - am 30.06.2004 nach Stellung im Beruf und Geschlecht .....	30

## Impressum

Berliner Statistik  
 Statistischer Bericht  
 \*A VI 5 - vj 2/04

\* Bericht enthält Angaben, die alle Statistischen Landesämter für ihren Bereich unter gleicher Kennziffer veröffentlichen

## Herausgeber

Statistisches Landesamt Berlin  
 Alt-Friedrichsfelde 60  
 10315 Berlin

**Erscheinungsfolge**  
 vierteljährlich

**Preis**  
**6,00 EUR**

**Bestell Nr.**  
 110.11

© Statistisches Landesamt Berlin

Für nichtgewerbliche Zwecke sind Vervielfältigung und unentgeltliche Verbreitung, auch auszugsweise, nur mit Quellenangabe gestattet. Die Verbreitung, auch auszugsweise, über elektronische Systeme/Datenträger bedarf der vorherigen Zustimmung. Alle übrigen Rechte bleiben vorbehalten.

## Erläuterungen

### Allgemeine Hinweise

#### Vorbemerkung

In diesem Statistischen Bericht werden Ergebnisse der sozialversicherungspflichtig Beschäftigten am Arbeitsort Berlin zum Stichtag 30.06.2004 dargestellt. Grundlage hierfür ist die Datenauswertung des Statistischen Bundesamtes aus der Beschäftigtenstatistik der Bundesagentur für Arbeit (BA) mit Stand Dezember 2004.

Die aus dem neuen Data-Warehouse-Verfahren ermittelten Ergebnisse gelten jetzt grundsätzlich für einen Zeitraum von 3 Jahren (ab dem jeweiligen Berichtsstichtag) als "vorläufig" und können - bei erkennbar wichtigem Berichtigungsbedarf - binnen dieses Zeitraums von der BA korrigiert werden.

#### Aufgabe und Ziel der Statistik

Die Beschäftigtenstatistik, die auf den Daten der BA im Rahmen des integrierten Meldeverfahrens zur Sozialversicherung basiert, spielt im Gesamtsystem der Erwerbstätigkeitsstatistiken eine wichtige Rolle, weil sie knapp 70 % der Erwerbstätigen umfasst.

Mit diesem Meldeverfahren werden vierteljährlich demografische, bildungsstatistische sowie erwerbsstatistische Daten gewonnen und damit zeitnahe sekundärstatistische Auswertungen zur kurzfristigen, laufenden Arbeitsmarkt- und Konjunkturbeobachtung ermöglicht.

Die Beschäftigtenstatistik bildet im Rahmen der Volkswirtschaftlichen Gesamtrechnungen neben den bereichsspezifischen Wirtschaftsstatistiken der amtlichen Statistik eine wichtige Grundlage für die Ermittlung und Fortschreibung der Zahl der Erwerbstätigen.

#### Rechtsgrundlagen

Die gesetzliche Grundlage zur Durchführung der Beschäftigtenstatistik bildet seit dem 1. Januar 1998 das Dritte Buch Sozialgesetzbuch - Arbeitsförderung - (SGB III) vom 24. März 1997 (BGBl. I S. 594), zuletzt geändert durch Artikel 8 des Gesetzes vom 31. Juli 2003 (BGBl. I S. 1 550). Die rechtliche Grundlage der Verordnung für die Datenerfassung und -übermittlung (DEÜV) ist im Artikel 3 der Zweiten Verordnung zur Änderung von gemeinsamen Vorschriften für die Sozialversicherung vom 11. Juli 2003 festgelegt.

#### Periodizität

Diese Statistik wird vierteljährlich ausgewertet.

#### Berichtskreis

Der BA werden Angaben über sämtliche Arbeitnehmer einschließlich der Auszubildenden übermittelt, die krankenversicherungs-, rentenversiche-

rungs-, pflegeversicherungs- oder beitragspflichtig nach dem Arbeitsförderungsgesetz sind bzw. für die Beitragsanteile zu den gesetzlichen Rentenversicherungen entrichtet werden, so dass die Beschäftigtenstatistik fast alle Arbeiter und den größten Teil der Angestellten umfasst.

Nicht enthalten sind Beamte, Selbstständige und Mithelfende Familienangehörige.

Zur Abgrenzung des Personenkreises sind die Vorschriften der Sozialgesetzgebung maßgebend.

Die Statistischen Landesämter und das Statistische Bundesamt erhalten vierteljährlich einen anonymisierten Bandabzug aus dem Datenmaterial der BA gemäß § 282a Abs. 1 SGB III. Die im Statistischen Bundesamt eingesetzten maschinellen Prüfroutinen wurden ab der Aufbereitung des Materials für den Stichtag 31.3.2003 eng an die Aufbereitungspraxis in der BA angepasst, so dass ab sofort zu jedem Merkmal auch Fälle "ohne Angabe" auftreten können.

#### Klassifikationen

In der Beschäftigtenstatistik werden folgende Klassifikationen verwendet:

- Klassifikation der Wirtschaftszweige, Ausgabe 2003 (WZ 2003), herausgegeben vom Statistischen Bundesamt.
- Schlüsselverzeichnis für die Angaben zur Tätigkeit in den Versicherungsnachweisen - herausgegeben von der Bundesagentur für Arbeit, welches der Klassifizierung der Berufe gemäß dem systematischen und alphabetischen Verzeichnis der Berufsbenennungen, Ausgabe 1975, herausgegeben vom Statistischen Bundesamt, entspricht.
- Alphabetisches und systematisches Verzeichnis der Staatsangehörigkeits- und Gebietsschlüssel, Ausgabe 1997, herausgegeben vom Statistischen Bundesamt.
- Amtliche Schlüsselnummern und Bevölkerungsdaten der Gemeinden und Verwaltungsbezirke in der Bundesrepublik Deutschland, herausgegeben vom Statistischen Bundesamt.

#### Gebietsstand

Berlin nach dem Gebietsstand seit dem 3.10.1990.

#### Methodische Hinweise

Die vorliegende Beschäftigtenstatistik beruht auf einer Totalauszählung der sozialversicherungspflichtig Beschäftigten zum jeweiligen Stichtag. Die regionale Zuordnung geschieht nach dem Arbeitsort. Die Beschäftigtenstatistik ist eine Sekundärstatistik, die auf einem integrierten und automatischen Meldeverfahren zwischen Arbeitgebern, Krankenkassen, Rentenversicherungen und der BA basiert. Bedingt durch diesen Berichtsweg und die Datenaufbereitung durch das Statistische Bun-

desamt und die Statistischen Landesämter können die regionalen Ergebnisse erst ca. ein drei Viertel Jahr nach der Auszählung der zum Stichtag gemeldeten Daten veröffentlicht werden. Die Genauigkeit der nicht versicherungsrelevanten Merkmale ist eingeschränkt.

### Hinweise auf andere Veröffentlichungen

Ergebnisse der Statistik der sozialversicherungspflichtig Beschäftigten für das gesamte Bundesgebiet werden in der vom Statistischen Bundesamt herausgegebenen Fachserie 1, Reihe 4.2.1 „Struktur der sozialversicherungspflichtig Beschäftigten“ ausschließlich im Internet veröffentlicht. ([www.destatis.de](http://www.destatis.de))

### Definitionen

#### Sozialversicherungspflichtig Beschäftigte

Sozialversicherungspflichtig beschäftigt sind alle Arbeitnehmer einschl. der zu ihrer Berufsausbildung Beschäftigten (Auszubildende u.a.), die krankenversicherungspflichtig, rentenversicherungspflichtig, pflegeversicherungspflichtig und/oder beitragspflichtig zur Arbeitslosenversicherung nach dem Arbeitsförderungsgesetz sind oder für die von den Arbeitgebern Beitragsteile zu den gesetzlichen Rentenversicherungen zu entrichten sind. Zu diesem Personenkreis gehören in der Regel alle Arbeiter, Angestellte und Auszubildende.

Wehr- und Zivildienstleistende gelten dann als sozialversicherungspflichtig Beschäftigte, wenn sie ihren Dienst aus einem auch weiterhin bestehenden Beschäftigungsverhältnis heraus angetreten haben und nur wegen der Ableistung dieser Dienstzeit kein Entgelt erhalten.

Nicht zu den sozialversicherungspflichtig Beschäftigten zählen grundsätzlich der weitaus überwiegende Teil der Selbstständigen, die mithelfenden Familienangehörigen sowie die Beamten.

Ab dem Stichtag 1.4.1999 sind die gesetzlichen Regelungen zur Sozialversicherungspflicht geringfügiger Beschäftigungsverhältnisse grundlegend geändert bzw. ab dem Stichtag 1.4.2003 modifiziert worden. Nach der maßgebenden Regelung des § 8 SGB IV (neu) wird nach wie vor zwischen geringfügig kurzfristigen Beschäftigungen und geringfügig entlohnenden Tätigkeiten unterschieden. Mit der gesetzlichen Neuregelung zum Stichtag 1.4.1999 bzw. mit der Modifizierung vom 1.4.2003 (Einführung der sogenannten "Mini-Jobs" mit Nichtanrechnung des ersten Mini-Jobs auf eine bereits vorliegende Haupttätigkeit) sind Arbeitgeber jedoch verpflichtet, auch für Personen, die ausschließlich sogenannte geringfügig entlohnte Tätigkeiten ausüben, pauschalierte Beiträge zur

Kranken- und Rentenversicherung zu entrichten. Ausschließlich geringfügig entlohnte Personen, die nur wegen der gesetzlichen Neuregelung in den Kreis der sozialversicherungspflichtig Beschäftigten gelangt sind, werden in den Tabellen dieses Statistischen Berichtes bis auf weiteres nicht nachgewiesen. Ebenso sind Personen, die als einzige Tätigkeit eine kurzzeitige Beschäftigung ausüben, nicht in dieser Veröffentlichung enthalten. Diese Ergebnisse sind Gegenstand eigenständiger Statistiken, die bei der Bundesagentur für Arbeit geführt werden. Auskünfte und Auswertungen zu diesen Materialien können deshalb auch nur von dort eingeholt werden.

Eine Erwerbstätigkeit wird versicherungsrechtlich dann als eine geringfügige Beschäftigung bzw. geringfügige selbstständige Tätigkeit bezeichnet, wenn sie nur „kurzfristig“ ausgeübt oder nur „geringfügig entlohnt“ wird. Eine Tätigkeit gilt als

- **kurzfristig**, wenn sie im Laufe eines Jahres ihrer Eigenschaft nach oder im voraus vertraglich auf eine Dauer von höchstens zwei Monaten oder 50 Arbeitstage begrenzt ist.

- **geringfügig entlohnt**, wenn bestimmte Einkommenshöchstgrenzen nicht überschritten werden. Seit dem 1.4.2003 gilt eine auf 400 EUR festgeschriebene Entgeltgrenze (unter Wegfall der bisherigen zeitlichen Begrenzung).

#### Studenten

Studenten, die einer Beschäftigung nachgehen, sind dann versicherungsfrei, wenn sie eingeschrieben sind (Immatrikulationsnachweis) und bei ihnen das Studium, nicht die Beschäftigung im Vordergrund steht. Wird regelmäßig - nicht nur in den Semesterferien - eine Beschäftigung von mindestens 20 Stunden wöchentlich ausgeübt, so wird vermutet, dass das Studium nicht mehr im Vordergrund stehen kann. In diesen Fällen besteht Versicherungspflicht.

#### Mehrfachbeschäftigte

Mehrfachbeschäftigte, die gleichzeitig zwei oder mehr versicherungspflichtigen Beschäftigungen nachgehen, werden nur nach den Merkmalen der zuletzt aufgenommenen Beschäftigung erfasst.

#### Stellung im Beruf/Rentenversicherungsträger (Arbeiter/Angestellte)

Die Differenzierung der sozialversicherungspflichtig beschäftigten Arbeitnehmer nach Arbeitern und Angestellten erfolgt nach der Zugehörigkeit des Beschäftigten zum jeweiligen Träger der Rentenversicherung.

### Voll-/Teilzeitbeschäftigte

Der Unterscheidung der sozialversicherungspflichtig beschäftigten Arbeitnehmer nach Voll- und Teilzeitbeschäftigten liegen die von den Arbeitgebern in den Meldebelegen zu machenden Angaben über die arbeitsvertraglich vereinbarte Wochenarbeitszeit zugrunde, und zwar in folgender Gliederung:

- vollzeitbeschäftigt
- teilzeitbeschäftigt mit einer Wochenarbeitszeit von weniger als 18 Stunden und
- teilzeitbeschäftigt mit einer Wochenarbeitszeit von 18 Stunden und mehr, jedoch nicht vollzeitbeschäftigt.

In der Darstellung der Ergebnisse in dieser Veröffentlichung werden die beiden Gruppen von Teilzeitbeschäftigten zusammengefasst.

### Ausländer

Als Ausländer gelten alle Personen, die nicht Deutsche im Sinne des Artikels 116 Abs. 1 des Grundgesetzes (GG) sind.

Da die Staatsangehörigkeit im Meldeverfahren kein versicherungsrelevantes Merkmal ist, werden Änderungen durch exogene Einflüsse (Auflösung und Neugründung von Staaten) nur mit Verzögerung im Datenmaterial sichtbar.

### Alter

Das Alter der Beschäftigten wird am jeweiligen Stichtag nach der „Altersjahrmethode“ ermittelt. Bei dieser Berechnung wird aus dem Geburtsdatum und dem Berichtsstichtag exakt ermittelt, welches Altersjahr der Beschäftigte am Berichtsstichtag vollendet hatte.

### Ausbildung

Nachgewiesen werden sowohl der erreichte allgemeine Schulabschluss als auch die abgeschlossene Berufsausbildung. Die Angaben beziehen sich auf den höchsten Abschluss, auch wenn diese Ausbildung für die derzeit ausgeübte Tätigkeit nicht vorgeschrieben oder verlangt ist.

### Ausgeübte Tätigkeit (Beruf)

Maßgebend für die Berufsbezeichnung ist allein die gegenwärtig ausgeübte Tätigkeit und nicht der erlernte oder früher ausgeübte Beruf.

Die ausgeübte Tätigkeit wird nach der jeweils aktuellsten Ausgabe des Schlüsselverzeichnisses für die Angaben zur Tätigkeit in den Versicherungsnachweisen verschlüsselt.

### Wirtschaftszweig

Im Datenmaterial wird der Wirtschaftszweig nach der „Klassifikation der Wirtschaftszweige“ Ausgabe 2003 (WZ 2003) verschlüsselt. Grundlage der

Klassifikation ist die statistische Systematik der Wirtschaftszweige in der Europäischen Gemeinschaft (NACE Rev.1.1) vom Dezember 2001. Die WZ 2003 gliedert sich formal in

17	Abschnitte	A - Q
31	Unterabschnitte	AA - QA
60	Abteilungen	01 - 99
222	Gruppen	01.1 - 99.0
513	Klassen	01.11 - 99.00
1 041	Unterklassen	1.11.1 - 99.00.3

und entspricht bis zur Gliederungsebene der Wirtschaftsklassen der NACE Rev. 1.1. Sie unterscheidet sich von der europäischen Wirtschaftszweigsystematik durch die Einführung der fünfstellig numerisch verschlüsselten Unterklassen. Grundsätzlich sind die wirtschaftsfachlichen Ergebnisse der Beschäftigtenstatistik mit anderen deutschen und europäischen Wirtschaftsstatistiken vergleichbar. Bei einer Zusammenführung von Angaben der Beschäftigtenstatistik mit anderen Datenquellen kann jedoch die Vergleichbarkeit aus methodischen Gründen eingeschränkt sein. Dies gilt vor allem auch bei einer Gegenüberstellung mit Beschäftigtenzahlen aus anderen statistischen Erhebungen, wie beispielsweise dem Mikrozensus. Maßgebend für die Zuordnung der Beschäftigten ist der wirtschaftliche Schwerpunkt des Betriebes, in dem der sozialversicherungspflichtig Beschäftigte tätig ist.

Als "Betrieb" im Sinne der Beschäftigtenstatistik gilt immer die Einheit, für die zur Durchführung des gemeinsamen Meldeverfahrens zur Sozialversicherung dem meldepflichtigen Arbeitgeber eine Betriebsnummer zur Verfügung gestellt worden ist. Dies ist im allgemeinen die wirtschaftsfachlich abgrenzbare und regional abgegrenzte Niederlassung/Arbeitsstätte (örtliche Einheit). Der "Betrieb" kann jedoch auch aus mehreren Niederlassungen eines Unternehmens mit gleichem wirtschaftsfachlichen Schwerpunkt bestehen, die zur Vereinfachung des Meldeverfahrens zusammengefasst werden dürfen, grundsätzlich allerdings nur dann, wenn sie innerhalb derselben Gemeinde liegen.

### Regionale Zuordnung

Der Nachweis der sozialversicherungspflichtig beschäftigten Arbeitnehmer erfolgt sowohl am inländischen Arbeitsort als auch am Wohnort im In- und Ausland. Der inländische Arbeitsort ist die Gemeinde, in der der Betrieb liegt, in dem sie beschäftigt sind. Die Zuordnung zum Wohnort richtet sich nach den dem Arbeitgeber gegenüber angegebenen melderechtlichen Verhältnissen.

## Erhebungsmerkmale

### Wirtschaftszweig

Klassifikation der Wirtschaftszweige (WZ 2003 - 5-stellig)

- Abschnitte
- Abteilungen
- Gruppen
- Klassen
- Unterklassen

### Arbeitsort

Regionalschlüssel:  
Amtliches Gemeindeverzeichnis (8-stellig)

- Land
- Regierungsbezirk
- Kreis
- Gemeinde

### Wohnort

Regionalschlüssel:  
Amtliches Gemeindeverzeichnis (8-stellig)

- Land
- Regierungsbezirk
- Kreis
- Gemeinde

### Alter

00 - 99 Jahre

### Geschlecht

- Männlich
- Weiblich

### Staatsangehörigkeit

Staatsangehörigkeitsschlüssel (3-stellig)

Ländergruppen

- Europa
  - EU-Mitgliedsländer
  - Eurozone
  - übrige EU-Mitgliedsländer
  - Übrige europäische Länder
- Afrika
- Amerika
- Asien
- Australien u. Ozeanien

### Rentenversicherungsträger

- Arbeiter (A)
- Angestellte (B)

### Ausgeübte Tätigkeit (Beruf)

Schlüsselverzeichnis für die Angaben zur Tätigkeit (3-stellig)

Berufsgruppen

- Pflanzenbauer, Tierzüchter und Fischereiberufe
- Bergleute, Mineralölgewinner
- Fertigungsberufe
- Technische Berufe
- Dienstleistungsberufe
- Sonstige Arbeitskräfte

### Stellung im Beruf

- Auszubildender
- Arbeiter, nicht als Facharbeiter tätig
- Arbeiter, als Facharbeiter tätig
- Meister, Polier (Arbeiter oder Angestellter)
- Angestellter (nicht als Meister tätig)
- Teilzeitbeschäftigter mit weniger als 18 Stunden pro Woche
- Teilzeitbeschäftigter mit 18 Stunden und mehr pro Woche tätig, jedoch nicht vollbeschäftigt

### Ausbildung

- Volks-/Hauptschule, mittlere Reife oder gleichwertige Schulbildung ohne abgeschlossene Berufsausbildung
- Volks-/Hauptschule, mittlere Reife oder gleichwertige Schulbildung mit abgeschlossener Berufsausbildung
- Abitur (Hochschulreife allgemein oder fachgebunden) ohne abgeschlossene Berufsausbildung
- Abitur (Hochschulreife allgemein oder fachgebunden) mit abgeschlossener Berufsausbildung
- Abschluss an einer Fachhochschule oder Ingenieurschule
- Hochschul-/ Universitätsabschluss einschl. Lehrerausbildung
- Ausbildung unbekannt, Angabe nicht möglich

## Ergebnisse kurz gefasst

Am 30. Juni 2004 waren in Berlin insgesamt 1 042 300 Personen sozialversicherungspflichtig beschäftigt, davon 506 900 Männer und 535 400 Frauen. Der Anteil der weiblichen Beschäftigten an der Gesamtbeschäftigung betrug damit in Berlin 51,4 Prozent, in Deutschland lag er bei 45,2 Prozent.

Im Vergleich zum Vorjahr ist die Zahl der Beschäftigten am Arbeitsort Berlin um 2,2 % bzw. 23 200 Personen zurückgegangen. Gegenüber dem I. Quartal 2004 hat sich die Zahl der Beschäftigten nur um 0,4 % bzw. 4 100 Personen verringert.

Von den sozialversicherungspflichtig Beschäftigten in Berlin entfielen 10,7 % auf die jüngeren Arbeitnehmer (unter 25 Jahre), 11,5 % von ihnen waren 55 Jahre und älter, die größte Gruppe stellten mit 28,4 % die 40- bis unter 50-jährigen.

Einer Teilzeitbeschäftigung gingen am 30. Juni 2004 insgesamt 193 500 Personen nach. Das waren 18,6 Prozent der erfassten Arbeitnehmerinnen und Arbeitnehmer. Ein Jahr zuvor lag der Anteil der Teilzeitbeschäftigten in Berlin noch bei 18,2 Prozent. Von den 193 500 sozialversicherungspflichtig Beschäftigten, die am Ende des II. Quartals 2004 in Teilzeit arbeiteten, waren 75,3 % Frauen.

In Berlin arbeiteten Ende Juni 2004 insgesamt 65 800 Ausländer, das waren 6,3 Prozent aller Beschäftigten und 2 000 Personen bzw. 2,9 Prozent weniger als noch vor einem Jahr. Von den 65 800 sozialversicherungspflichtig beschäftigten Ausländern in der Stadt hatten 32,0 % die türkische Staatsangehörigkeit, 6,9 % die Staatsangehörigkeit von Serbien und Montenegro, 6,0 % die polnische, 3,5 % die italienische, 3,1 % die kroatische Staatsangehörigkeit sowie 2,9 % die Staatsangehörigkeit der Russischen Föderation und jeweils 2,4 % die griechische und französische Staatsangehörigkeit.

81,6 Prozent der sozialversicherungspflichtig Beschäftigten waren am Ende des II. Quartals 2004 in Dienstleistungsbereichen tätig, und zwar 23,0 Prozent in den Bereichen Handel, Gastgewerbe und Verkehr, 19,1 Prozent im Bildungs-, Gesund-

heits- und Sozialwesen, 18,9 Prozent im Bereich Grundstückswesen und den unternehmensnahen Dienstleistungen sowie 9,2 Prozent in der Öffentlichen Verwaltung.

Auf das Produzierende Gewerbe entfielen 17,9 Prozent, darunter 11,6 Prozent auf das Verarbeitende Gewerbe und 5,2 Prozent auf das Baugewerbe.

Im Vergleich zum Vorjahr setzte sich der Rückgang der Beschäftigung in den Dienstleistungsbereichen mit einer weiteren Abnahme von insgesamt 1,4 Prozent fort. Am stärksten davon betroffen waren der Handel mit 6 300 Personen, die öffentliche Verwaltung mit 5 000 Personen und das Kredit- und Versicherungsgewerbe mit 1 600 Personen.

Auch im Produzierenden Gewerbe ging die Beschäftigung im Vergleich zum 30. Juni 2003 weiter zurück, und zwar um insgesamt 5,6 Prozent.

Hier hatten das Verarbeitende Gewerbe mit 6 600 Personen bzw. 5,2 Prozent und das Baugewerbe mit 3 800 Personen bzw. 6,6 Prozent den stärksten Beschäftigungsabbau.

Ein Zuwachs in der Beschäftigung gegenüber dem 30. Juni 2003 konnte nur im Gastgewerbe mit 1 600 Personen bzw. 3,7 Prozent registriert werden.

Im Vergleich zum I. Quartal 2004 war eine leichte Belebung der Beschäftigung im Berliner Baugewerbe (+ 2 000 Personen), im Gastgewerbe (+ 1 200 Personen), im Grundstückswesen und den unternehmensnahen Dienstleistungen (+ 1 000 Personen) und in der Berliner Land- und Forstwirtschaft (+ 300 Personen) zu verzeichnen. In allen anderen Wirtschaftsbereichen war die Beschäftigung weiterhin rückläufig.

# 1 Strukturdaten über sozialversicherungspflichtig Beschäftigte - am Arbeitsort Berlin - am 30.06.2004

Gegenstand der Nachweisung	Insgesamt	Anteil an allen Be- schäf- tigten	männlich	weiblich	Zu- (+) bzw. Abnahme (-) gegenüber 31.3.2004			Zu- (+) bzw. Abnahme (-) gegenüber 30.06.2003		
					insgesamt	männlich	weiblich	insgesamt	männlich	weiblich
	Anzahl	%	Anzahl		%					
Berlin										
Insgesamt	1 042 262	100	506 930	535 332	- 0,4	+ 0,3	- 1,1	- 2,2	- 2,3	- 2,1
nach der Staatsangehörigkeit										
Deutsche	975 821	93,6	469 581	506 240	- 0,4	+ 0,3	- 1,1	- 2,1	- 2,2	- 2,0
Ausländer	65 776	6,3	36 960	28 816	+ 0,3	+ 1,1	- 0,7	- 2,9	- 3,2	- 2,5
dar.: aus EU-Ländern	16 017	1,5	8 291	7 726	X	X	X	X	X	X
nach Altersgruppen										
Alter von ... bis unter... Jahren										
unter 20	23 734	2,3	12 561	11 173	- 14,6	- 12,7	- 16,6	- 9,5	- 8,6	- 10,5
20 - 30	196 030	18,8	90 769	105 261	- 0,7	+ 0,5	- 1,7	- 1,5	- 1,3	- 1,7
30 - 40	287 333	27,6	142 573	144 760	- 1,2	- 0,4	- 2,0	- 6,6	- 6,5	- 6,7
40 - 50	296 345	28,4	142 825	153 520	+ 1,0	+ 1,6	+ 0,4	+ 1,4	+ 1,4	+ 1,4
50 - 60	197 535	19,0	93 243	104 292	+ 0,7	+ 1,2	+ 0,3	- 1,7	- 1,8	- 1,6
60 - 65	37 535	3,6	22 535	15 000	+ 1,5	+ 0,7	+ 2,8	+ 5,3	+ 1,0	+ 12,6
65 und mehr	3 750	0,4	2 424	1 326	- 1,3	- 1,4	- 1,3	+ 0,6	+ 2,6	- 2,8
nach der Stellung im Beruf										
Arbeiter	341 819	32,8	242 518	99 301	+ 0,5	+ 1,2	- 1,1	- 2,7	- 2,7	- 2,8
dar.: in beruflicher Ausbildung	22 716	2,2	16 455	6 261	- 6,4	- 5,9	- 7,5	- 3,1	- 4,0	- 0,6
Angestellte	700 443	67,2	264 412	436 031	- 0,8	- 0,5	- 1,0	- 1,9	- 1,8	- 1,9
dar.: in beruflicher Ausbildung	32 817	3,1	11 280	21 537	- 11,1	- 9,7	- 11,8	- 1,1	+ 2,7	- 3,0
nach Vollzeit-/Teilzeitbeschäftigung										
Vollzeitbeschäftigung	848 124	81,4	458 716	389 408	- 0,3	+ 0,4	- 1,2	- 2,6	- 2,6	- 2,5
Teilzeitbeschäftigung	193 484	18,6	47 877	145 607	- 0,7	- 0,6	- 0,7	- 0,4	+ 1,2	- 0,9
davon:										
unter 18 Stunden	30 494	2,9	13 022	17 472	- 2,8	- 5,3	- 0,8	- 7,6	- 7,0	- 8,0
18 Stunden und mehr	162 990	15,6	34 855	128 135	- 0,3	+ 1,2	- 0,7	+ 1,1	+ 4,7	+ 0,1
nach Berufsbereichen										
Pflanzenbauer, Tierzüchter und Fischereiberufe	10 624	1,0	6 674	3 950	+ 2,6	+ 3,6	+ 0,9	- 3,8	- 3,9	- 3,7
Bergleute, Mineralgewinner	107	0,0	82	25	+ 12,6	+ 7,9	+ 31,6	+ 18,9	+ 15,5	+ 31,6
Fertigungsberufe	179 271	17,2	146 410	32 861	+ 1,5	+ 2,1	- 0,9	- 3,1	- 3,1	- 3,0
Technische Berufe	66 782	6,4	49 921	16 861	- 1,1	- 1,1	- 1,2	- 4,3	- 4,4	- 4,1
Dienstleistungsberufe	768 629	73,7	294 565	474 064	- 0,7	- 0,2	- 1,0	- 1,9	- 1,6	- 2,0
Sonstige Arbeitskräfte <sup>1)</sup>	16 849	1,6	9 278	7 571	- 3,7	- 3,9	- 3,5	+ 4,4	+ 4,6	+ 4,0
nach Ausbildungsabschlüssen										
mit abgeschl. Berufsausbildung	657 910	63,1	309 484	348 426	- 0,4	+ 0,0	- 0,8	- 2,6	- 3,1	- 2,1
davon: an einer										
Berufsfach-/Fachschule <sup>2)</sup>	521 733	50,1	231 531	290 202	- 0,4	+ 0,2	- 0,9	- 3,0	- 3,5	- 2,5
Fachhochschule <sup>3)</sup>	38 429	3,7	21 404	17 025	- 0,6	- 0,8	- 0,3	- 2,1	- 3,4	- 0,4
Hochschule/Universität <sup>4)</sup>	97 748	9,4	56 549	41 199	- 0,2	- 0,3	+ 0,0	- 0,9	- 1,5	- 0,1
ohne abgeschl. Berufsausbildung	139 712	13,4	71 277	68 435	- 3,6	- 2,0	- 5,3	- 5,6	- 4,9	- 6,3
ohne Angabe	244 640	23,5	126 169	118 471	+ 1,6	+ 2,4	+ 0,7	+ 1,1	+ 1,6	+ 0,6
nach zusammengefassten Wirtschaftsabschnitten										
Land- und Forstwirtschaft	4 739	0,5	3 494	1 245	+ 7,4	+ 7,6	+ 6,8	- 6,8	- 6,6	- 7,4
Produzierendes Gewerbe	186 442	17,9	137 457	48 985	+ 0,2	+ 0,8	- 1,3	- 5,6	- 5,8	- 5,0
Bergbau	639	0,1	425	214	- 4,6	- 5,1	- 3,6	- 18,9	- 16,3	- 23,6
Verarbeitendes Gewerbe	120 946	11,6	83 058	37 888	- 1,1	- 1,0	- 1,5	- 5,2	- 5,2	- 5,1
Energie- und Wasserversorgung	10 566	1,0	7 204	3 362	- 0,9	- 1,1	- 0,6	- 3,5	- 4,5	- 1,3
Baugewerbe	54 291	5,2	46 770	7 521	+ 3,8	+ 4,5	- 0,5	- 6,6	- 6,8	- 5,6
Dienstleistungsbereiche	850 916	81,6	365 900	485 016	- 0,6	+ 0,1	- 1,1	- 1,4	- 0,8	- 1,8
Handel	128 114	12,3	57 756	70 358	- 2,6	- 1,4	- 3,5	- 4,7	- 3,3	- 5,9
Gastgewerbe	44 182	4,2	22 354	21 828	+ 2,8	+ 3,9	+ 1,6	+ 3,7	+ 5,0	+ 2,3
Verkehr und Nachrichtenüberm.	67 722	6,5	48 040	19 682	- 1,1	- 0,6	- 2,2	- 0,5	- 0,7	- 0,2
Kredit- und Versicherungsgew.	35 395	3,4	13 738	21 657	- 2,0	- 1,8	- 2,2	- 4,4	- 4,1	- 4,5
Grundstückswesen, Vermietung und Dienstleistg. f. Unternehmen	196 518	18,9	100 244	96 274	+ 0,5	+ 1,5	- 0,4	+ 0,0	+ 0,6	- 0,6
Öffentliche Verwaltung u.ä.	95 386	9,2	30 582	64 804	- 1,0	- 0,7	- 1,2	- 4,9	- 5,8	- 4,5
Öffentliche und private Dienstleister (ohne öffentl. Verwaltung)	283 599	27,2	93 186	190 413	- 0,5	- 0,4	- 0,5	- 0,1	+ 0,0	- 0,1

1) Einschl. der Personen "Ohne Angabe" des Berufsbereiches. - 2) Einschl. abgeschlossene Lehr- oder Anlernausbildung. - 3) Einschl. Ingenieurschule. - 4) Einschl. Lehrerausbildung.

## 2 Sozialversicherungspflichtig Beschäftigte - am Arbeitsort Berlin - 1993 bis 2004 nach Stellung im Beruf und Geschlecht

Stichtag	Insgesamt <sup>1)</sup>			Und zwar								
				Arbeiter <sup>1)</sup>			Angestellte <sup>1)</sup>			nachr.: Auszubildende		
	insgesamt	männlich	weiblich	zu-sammen	männlich	weiblich	zu-sammen	männlich	weiblich	zu-sammen	männlich	weiblich
30.06.1993	1 337 366	702 201	635 165	560 884	408 618	152 266	776 482	293 583	482 899	52 907	27 481	25 426
30.09.1993	1 340 671	704 918	635 753	562 041	411 435	150 606	778 630	293 483	485 147	...	...	...
31.12.1993	1 325 453	693 352	632 101	549 763	402 425	147 338	775 690	290 927	484 763	...	...	...
31.03.1994	1 303 240	679 227	624 013	534 673	390 833	143 840	768 567	288 394	480 173	...	...	...
30.06.1994	1 290 440	672 199	618 241	532 521	390 274	142 247	757 919	281 925	475 994	53 831	27 237	26 594
30.09.1994	1 294 406	674 605	619 801	534 823	393 168	141 655	759 583	281 437	478 146	...	...	...
31.12.1994	1 284 802	664 144	620 658	525 112	384 902	140 210	759 690	279 242	480 448	...	...	...
31.03.1995	1 265 190	652 753	612 437	514 645	377 249	137 396	750 545	275 504	475 041	...	...	...
30.06.1995	1 254 004	647 650	606 354	512 375	375 601	136 774	741 629	272 049	469 580	53 708	27 183	26 525
30.09.1995	1 258 637	649 596	609 041	514 239	377 100	137 139	744 398	272 496	471 902	...	...	...
31.12.1995	1 244 051	637 717	606 334	500 173	365 660	134 513	743 878	272 057	471 821	...	...	...
31.03.1996	1 218 595	620 427	598 168	483 742	351 382	132 360	734 853	269 045	465 808	58 845	29 187	29 658
30.06.1996	1 210 386	619 364	591 022	483 520	352 961	130 559	726 866	266 403	460 463	54 325	27 374	26 951
30.09.1996	1 211 230	621 021	590 209	485 862	355 550	130 312	725 368	265 471	459 897	64 224	32 742	31 482
31.12.1996	1 184 954	606 605	578 349	469 383	343 442	125 941	715 571	263 163	452 408	64 391	32 613	31 778
31.03.1997	1 162 346	592 233	570 113	455 839	332 126	123 713	706 507	260 107	446 400	59 843	29 624	30 219
30.06.1997	1 158 925	593 988	564 937	458 463	335 436	123 027	700 462	258 552	441 910	55 306	27 947	27 359
30.09.1997	1 162 470	595 700	566 770	460 122	337 016	123 106	702 348	258 684	443 664	64 398	32 222	32 176
31.12.1997	1 150 629	584 255	566 374	447 783	325 957	121 826	702 846	258 298	444 548	67 575	34 022	33 553
31.03.1998	1 133 215	571 938	561 277	435 132	315 916	119 216	698 083	256 022	442 061	62 820	30 843	31 977
30.06.1998	1 132 570	573 201	559 369	436 532	317 465	119 067	696 038	255 736	440 302	59 947	29 704	30 243
30.09.1998	1 149 227	582 456	566 771	442 473	321 896	120 577	706 754	260 560	446 194	68 450	34 346	34 104
31.12.1998	1 137 357	573 453	563 904	431 757	312 725	119 032	705 600	260 728	444 872	67 460	33 899	33 561
31.03.1999	1 122 020	563 563	558 457	421 337	304 105	117 232	700 683	259 458	441 225	64 337	31 788	32 549
30.06.1999	1 131 645	573 012	558 633	413 688	303 355	110 333	717 957	269 657	448 300	61 360	30 251	31 109
30.09.1999	1 149 495	584 159	565 336	421 676	309 681	111 995	727 819	274 478	453 341	69 319	34 786	34 533
31.12.1999	1 148 960	579 423	569 537	418 070	304 465	113 605	730 890	274 958	455 932	69 830	34 912	34 918
31.03.2000	1 137 114	569 181	567 933	405 265	293 534	111 731	731 849	275 647	456 202	64 944	31 745	33 199
30.06.2000	1 139 096	571 306	567 790	405 192	294 237	110 955	733 904	277 069	456 835	61 565	30 047	31 518
30.09.2000	1 155 000	579 882	575 118	409 396	297 184	112 212	745 604	282 698	462 906	70 538	35 183	35 355
31.12.2000	1 143 032	569 365	573 667	402 443	289 682	112 761	740 589	279 683	460 906	69 914	34 725	35 189
31.03.2001	1 127 405	558 685	568 720	389 799	279 303	110 496	737 606	279 382	458 224	64 647	31 456	33 191
30.06.2001	1 125 714	559 045	566 669	389 344	279 500	109 844	736 370	279 545	456 825	60 756	29 718	31 038
30.09.2001	1 138 977	566 202	572 775	392 963	282 374	110 589	746 014	283 828	462 186	70 226	34 900	35 326
31.12.2001	1 132 602	558 438	574 164	388 533	276 588	111 945	744 069	281 850	462 219	69 002	34 356	34 646
31.03.2002	1 113 032	545 345	567 687	374 317	265 804	108 513	738 715	279 541	459 174	63 121	30 892	32 229
30.06.2002	1 103 776	542 335	561 441	371 234	264 802	106 432	732 542	277 533	455 009	57 840	28 787	29 053
30.09.2002	1 110 970	545 684	565 286	373 246	266 523	106 723	737 724	279 161	458 563	67 195	33 239	33 956
31.12.2002	1 094 823	534 055	560 768	365 063	258 755	106 308	729 760	275 300	454 460	66 510	32 950	33 560
31.03.2003	1 074 778	521 362	553 416	353 770	249 535	104 235	721 008	271 827	449 181	61 835	30 205	31 630
30.06.2003	1 065 424	518 663	546 761	351 448	249 293	102 155	713 976	269 370	444 606	56 623	28 114	28 509
30.09.2003	1 078 316	526 792	551 524	357 438	254 288	103 150	720 878	272 504	448 374	66 167	32 940	33 227
31.12.2003	1 065 256	516 163	549 093	350 553	247 140	103 413	714 703	269 023	445 680	66 005	32 941	33 064
31.03.2004	1 046 410	505 324	541 086	340 106	239 668	100 438	706 304	265 656	440 648	61 171	29 988	31 183
30.06.2004	1 042 262	506 930	535 332	341 819	242 518	99 301	700 443	264 412	436 031	55 533	27 735	27 798
30.09.2004	...	...	...	...	...	...	...	...	...	...	...	...
31.12.2004	...	...	...	...	...	...	...	...	...	...	...	...

1) Einschl. der Personen in beruflicher Ausbildung.

### 3 Sozialversicherungspflichtig Beschäftigte - am Arbeitsort Berlin - 1993 bis 2004 nach Staatsangehörigkeit und Geschlecht

Stichtag	Insgesamt			Und zwar									
				Deutsche Beschäftigte			Ausländische Beschäftigte			Beschäftigte aus europäischen Staaten			
	insgesamt	männlich	weiblich	zu-sammen	männlich	weiblich	zu-sammen	männlich	weiblich	zu-sammen	männlich	weiblich	
30.06.1993	1 337 366	702 201	635 165	...	...	...	...	...	...	...	...	...	...
30.09.1993	1 340 671	704 918	635 753	...	...	...	...	...	...	...	...	...	...
31.12.1993	1 325 453	693 352	632 101	...	...	...	...	...	...	...	...	...	...
31.03.1994	1 303 240	679 227	624 013	...	...	...	...	...	...	...	...	...	...
30.06.1994	1 290 440	672 199	618 241	...	...	...	...	...	...	...	...	...	...
30.09.1994	1 294 406	674 605	619 801	...	...	...	...	...	...	...	...	...	...
31.12.1994	1 284 802	664 144	620 658	...	...	...	...	...	...	...	...	...	...
31.03.1995	1 265 190	652 753	612 437	...	...	...	...	...	...	...	...	...	...
30.06.1995	1 254 004	647 650	606 354	...	...	...	...	...	...	...	...	...	...
30.09.1995	1 258 637	649 596	609 041	...	...	...	...	...	...	...	...	...	...
31.12.1995	1 244 051	637 717	606 334	...	...	...	...	...	...	...	...	...	...
31.03.1996	1 218 595	620 427	598 168	...	...	...	...	...	...	...	...	...	...
30.06.1996	1 210 386	619 364	591 022	1 121 552	566 251	555 301	88 834	53 113	35 721	73 307	43 016	30 291	
30.09.1996	1 211 230	621 021	590 209	1 122 995	568 138	554 857	88 235	52 883	35 352	72 706	42 783	29 923	
31.12.1996	1 184 954	606 605	578 349	1 098 991	555 531	543 460	85 963	51 074	34 889	70 293	40 898	29 395	
31.03.1997	1 162 346	592 233	570 113	1 078 916	542 955	535 961	83 430	49 278	34 152	68 209	39 417	28 792	
30.06.1997	1 158 925	593 988	564 937	1 075 725	544 341	531 384	83 200	49 647	33 553	67 583	39 394	28 189	
30.09.1997	1 162 470	595 700	566 770	1 079 420	545 982	533 438	83 050	49 718	33 332	67 120	39 244	27 876	
31.12.1997	1 150 629	584 255	566 374	1 069 594	536 377	533 217	81 035	47 878	33 157	65 477	37 742	27 735	
31.03.1998	1 133 215	571 938	561 277	1 054 290	525 520	528 770	78 925	46 418	32 507	63 672	36 480	27 192	
30.06.1998	1 132 570	573 201	559 369	1 053 595	526 481	527 114	78 975	46 720	32 255	63 521	36 644	26 877	
30.09.1998	1 149 227	582 456	566 771	1 068 889	534 868	534 021	80 338	47 588	32 750	63 860	36 937	26 923	
31.12.1998	1 137 357	573 453	563 904	1 057 886	526 703	531 183	79 471	46 750	32 721	62 807	35 966	26 841	
31.03.1999	1 122 020	563 563	558 457	1 044 568	518 167	526 401	77 452	45 396	32 056	61 868	35 391	26 477	
30.06.1999	1 131 645	573 012	558 633	1 057 355	528 858	528 497	74 290	44 154	30 136	59 597	34 704	24 893	
30.09.1999	1 149 495	584 159	565 336	1 074 770	539 691	535 079	74 725	44 468	30 257	59 793	34 850	24 943	
31.12.1999	1 148 960	579 423	569 537	1 075 782	536 443	539 339	73 178	42 980	30 198	58 491	33 573	24 918	
31.03.2000	1 137 114	569 181	567 933	1 065 061	527 119	537 942	72 053	42 062	29 991	57 522	32 812	24 710	
30.06.2000	1 139 096	571 306	567 790	1 066 506	528 780	537 726	72 590	42 526	30 064	57 741	33 077	24 664	
30.09.2000	1 155 000	579 882	575 118	1 078 256	535 533	542 723	76 744	44 349	32 395	58 570	33 667	24 903	
31.12.2000	1 143 032	569 365	573 667	1 068 158	526 471	541 687	74 874	42 894	31 980	57 887	32 726	25 161	
31.03.2001	1 127 405	558 685	568 720	1 054 025	516 664	537 361	73 380	42 021	31 359	56 916	31 983	24 933	
30.06.2001	1 125 714	559 045	566 669	1 052 420	516 821	535 599	73 294	42 224	31 070	57 018	32 215	24 803	
30.09.2001	1 138 977	566 202	572 775	1 064 980	523 421	541 559	73 997	42 781	31 216	57 441	32 542	24 899	
31.12.2001	1 132 602	558 438	574 164	1 058 673	516 263	542 410	73 929	42 175	31 754	57 352	31 969	25 383	
31.03.2002	1 113 032	545 345	567 687	1 040 513	504 092	536 421	72 519	41 253	31 266	56 273	31 313	24 960	
30.06.2002	1 103 776	542 335	561 441	1 030 492	500 157	530 335	73 284	42 178	31 106	56 524	31 891	24 633	
30.09.2002	1 110 970	545 684	565 286	1 037 855	503 833	534 022	73 115	41 851	31 264	56 203	31 552	24 651	
31.12.2002	1 094 823	534 055	560 768	1 023 532	493 637	529 895	71 291	40 418	30 873	54 609	30 298	24 311	
31.03.2003	1 074 778	521 362	553 416	1 005 001	482 167	522 834	69 132	38 806	30 326	53 357	29 345	24 012	
30.06.2003	1 065 424	518 663	546 761	996 817	479 988	516 829	67 743	38 190	29 553	52 196	28 824	23 372	
30.09.2003	1 078 316	526 792	551 524	1 009 648	487 936	521 712	67 862	38 400	29 462	52 272	28 979	23 293	
31.12.2003	1 065 256	516 163	549 093	997 880	478 490	519 390	66 635	37 241	29 394	51 282	28 056	23 226	
31.03.2004	1 046 410	505 324	541 086	980 126	468 350	511 776	65 587	36 573	29 014	50 335	27 432	22 903	
30.06.2004	1 042 262	506 930	535 332	975 821	469 581	506 240	65 776	36 960	28 816	51 071	28 099	22 972	
30.09.2004	...	...	...	...	...	...	...	...	...	...	...	...	...
31.12.2004	...	...	...	...	...	...	...	...	...	...	...	...	...

Stichtag	Insgesamt			Und zwar								
				Vollzeitbeschäftigte			Teilzeitbeschäftigte			Teilzeitbeschäftigte unter 18 Stunden		
	insgesamt	männlich	weiblich	zu-sammen	männlich	weiblich	zu-sammen	männlich	weiblich	zu-sammen	männlich	weiblich
30.06.1993	1 337 366	702 201	635 165	1 210 490	683 050	527 440	151 738	23 663	128 075	19 346	6 363	12 983
30.09.1993	1 340 671	704 918	635 753	1 214 454	685 988	528 466	153 919	24 472	129 447	19 033	6 086	12 947
31.12.1993	1 325 453	693 352	632 101	1 198 599	674 216	524 383	157 802	25 574	132 228	18 951	6 348	12 603
31.03.1994	1 303 240	679 227	624 013	1 146 243	654 684	491 559	156 997	24 543	132 454	17 505	5 004	12 501
30.06.1994	1 290 440	672 199	618 241	1 131 985	646 934	485 051	158 455	25 265	133 190	16 908	4 565	12 343
30.09.1994	1 294 406	674 605	619 801	1 134 728	648 714	486 014	159 678	25 891	133 787	16 902	4 587	12 315
31.12.1994	1 284 802	664 144	620 658	1 119 060	636 738	482 322	165 742	27 406	138 336	16 581	4 399	12 182
31.03.1995	1 265 190	652 753	612 437	1 098 895	624 543	474 352	166 295	28 210	138 085	17 196	5 071	12 125
30.06.1995	1 254 004	647 650	606 354	1 089 149	620 102	469 047	164 855	27 548	137 307	16 438	4 456	11 982
30.09.1995	1 258 637	649 596	609 041	1 093 703	622 172	471 531	164 934	27 424	137 510	16 387	4 398	11 989
31.12.1995	1 244 051	637 717	606 334	1 076 057	610 573	465 484	167 994	27 144	140 850	16 107	4 302	11 805
31.03.1996	1 218 595	620 427	598 168	1 050 885	592 746	458 139	167 710	27 681	140 029	16 004	4 380	11 624
30.06.1996	1 210 386	619 364	591 022	1 043 080	591 066	452 014	167 306	28 298	139 008	15 674	4 344	11 330
30.09.1996	1 211 230	621 021	590 209	1 044 324	592 458	451 866	166 906	28 563	138 343	15 671	4 444	11 227
31.12.1996	1 184 954	606 605	578 349	1 015 644	576 468	439 176	169 310	30 137	139 173	17 337	5 638	11 699
31.03.1997	1 162 346	592 233	570 113	992 198	561 852	430 346	170 148	30 381	139 767	18 019	6 075	11 944
30.06.1997	1 158 925	593 988	564 937	988 185	562 626	425 559	170 740	31 362	139 378	14 344	5 762	8 582
30.09.1997	1 162 470	595 700	566 770	990 447	563 371	427 076	172 023	32 329	139 694	15 041	5 988	9 053
31.12.1997	1 150 629	584 255	566 374	973 002	550 643	422 359	177 627	33 612	144 015	15 928	6 372	9 556
31.03.1998	1 133 215	571 938	561 277	955 512	537 853	417 659	177 703	34 085	143 618	16 661	6 685	9 976
30.06.1998	1 132 570	573 201	559 369	952 752	537 967	414 785	179 818	35 234	144 584	16 733	6 735	9 998
30.09.1998	1 149 227	582 456	566 771	964 123	545 145	418 978	185 104	37 311	147 793	17 261	6 941	10 320
31.12.1998	1 137 357	573 453	563 904	949 077	534 126	414 951	188 280	39 327	148 953	18 547	7 700	10 847
31.03.1999	1 122 020	563 563	558 457	935 461	524 649	410 812	186 559	38 914	147 645	17 986	7 313	10 673

# 5 Sozialversicherungspflichtig Beschäftigte - am Arbeitsort Berlin - am 30.06.2004 nach Wirtschaftsabschnitten und -unterabschnitten, Geschlecht, Stellung im Beruf sowie Staatsangehörigkeit

Klassifikation der Wirtschaftszweige (WZ 2003)		Insgesamt	Und zwar					
			männlich	weiblich	Arbeiter	Angestellte	deutsche	ausländische
							Beschäftigte	
A+B	Land- und Forstwirtschaft; Fischerei	4 739	3 494	1 245	3 839	900	4 229	504
C	Bergbau u. Gew. v. Steinen u. Erden	639	425	214	139	500	633	6
CA	Kohlenbergbau, Torfgew., Gew. v. Erdöl u. Erdgas usw	602	396	206	111	491	.	.
CB	Erzbergbau, Gew. v. Steinen u. Erden, sonst. Bergbau	37	29	8	28	9	.	.
D	Verarbeitendes Gewerbe	120 946	83 058	37 888	63 316	57 630	111 407	9 495
DA	Ernährungsgewerbe u. Tabakverarbeitung	14 255	8 095	6 160	9 019	5 236	12 791	1 458
DB+DC	Textil- und Bekleidungsgewerbe; Ledergewerbe	1 615	814	801	964	651	1 408	207
DD	Holzgewerbe (oh.H.v.Möbeln)	1 333	1 238	95	1 105	228	1 059	273
DE	Papier-, Verlags- u. Druckgewerbe	15 133	8 254	6 879	5 118	10 015	14 460	656
DF	Kokerei, Mineralölverarbeitung, H. v. Brutstoffen	—	—	—	—	—	—	—
DG	Chemische Industrie	12 266	6 357	5 909	3 503	8 763	11 678	586
DH	H. v. Gummi- u. Kunststoffwaren	3 473	2 684	789	2 447	1 026	3 079	394
DI	Glasgewerbe, Keramik, Verarb. v. Steinen u. Erden	1 905	1 358	547	1 077	828	1 842	63
DJ	Metallerzg. u. -bearb., H. v. Metallerzeugnissen	12 249	10 216	2 033	9 031	3 218	11 138	1 110
DK	Maschinenbau	10 522	8 788	1 734	6 244	4 278	9 690	829
DL	H. v. Büromasch., DV-Gerät. u. -Einr.; Elektrotech. usw	37 206	26 136	11 070	17 180	20 026	34 487	2 709
DM	Fahrzeugbau	7 611	6 615	996	5 315	2 296	6 577	1 033
DN	H.v.Möbeln, Schmuck, Musikinstr. usw.; Recycling	3 378	2 503	875	2 313	1 065	3 198	177
E	Energie- und Wasserversorgung	10 566	7 204	3 362	2 734	7 832	10 474	88
F	Baugewerbe	54 291	46 770	7 521	39 113	15 178	50 367	3 903
45.2	dar. Hoch- und Tiefbau	21 169	18 252	2 917	14 125	7 044	19 398	1 764
G	Handel; Instandh. u. Rep. v. Kfz u. Gebrauchsgütern	128 114	57 756	70 358	30 859	97 255	120 865	7 160
51(o.51.1)	dar.: Großhandel	21 618	13 412	8 206	5 813	15 805	20 099	1 500
52	Einzelhandel	79 613	24 936	54 677	13 310	66 303	75 065	4 495
H	Gastgewerbe	44 182	22 354	21 828	33 111	11 071	33 865	10 217
I	Verkehr u. Nachrichtenübermittlung	67 722	48 040	19 682	35 649	32 073	64 620	3 076
60-63	Verkehr	54 747	40 975	13 772	28 827	25 920	52 153	2 572
64	Nachrichtenübermittlung	12 975	7 065	5 910	6 822	6 153	12 467	504
J	Kredit- und Versicherungsgewerbe	35 395	13 738	21 657	314	35 081	34 928	463
65	dar. Kreditgewerbe	21 758	8 148	13 610	131	21 627	21 501	256
K	Grundst.-, Wohnungswesen, Verm. bewegl. Sachen usw	196 518	100 244	96 274	63 796	132 722	182 406	13 993
74.1	dar. Rechtsberatung u.a	44 707	16 425	28 282	4 573	40 134	42 684	1 990
L+Q	Öffentliche Verwaltung u.ä.	95 386	30 582	64 804	11 968	83 418	93 370	1 982
75.1	dar.: Öffentl. Verwaltung	60 081	20 537	39 544	9 578	50 503	58 866	1 191
75.2	Öffentl. Sicherheit u.a.	7 428	3 130	4 298	1 433	5 995	7 328	97
M	Erziehung und Unterricht	55 801	22 522	33 279	11 076	44 725	52 270	3 500
N	Gesundheits-, Veterinär- u. Sozialwesen	143 156	32 454	110 702	17 674	125 482	136 760	6 296
85.1,85.2	Gesundheits- und Veterinärwesen	84 325	16 737	67 588	7 070	77 255	80 835	3 439
85.3	Sozialwesen	58 831	15 717	43 114	10 604	48 227	55 925	2 857
O	Erbringung sonst. öffentl. u. persönl. Dienstleistungen	83 608	38 023	45 585	27 554	56 054	78 580	4 941
P	Private Haushalte	1 034	187	847	653	381	896	138
<b>Insgesamt <sup>1)</sup></b>		<b>1 042 262</b>	<b>506 930</b>	<b>535 332</b>	<b>341 819</b>	<b>700 443</b>	<b>975 821</b>	<b>65 776</b>

1) Einschl. Fälle ohne Angabe zur Wirtschaftsgliederung

## 6 Sozialversicherungspflichtig Beschäftigte - am Arbeitsort Berlin - am 30.06.2004 nach zusammengefassten Wirtschaftsbereichen, Stellung im Beruf und Altersgruppen

Stellung im Beruf - Wirtschaftsgliederung (WZ 2003)	Insgesamt	Davon im Alter von ... bis unter ... Jahren								
		unter 20	20 bis 25	25 bis 30	30 bis 40	40 bis 50	50 bis 55	55 bis 60	60 bis 65	65 und mehr
		Insgesamt								
		Arbeiter								
Land- u.Forstwirtschaft; Fischerei	3 839	125	390	378	1 135	1 128	352	198	122	11
Produzierendes Gewerbe	105 302	3 726	8 290	9 164	30 370	32 350	11 245	6 968	3 027	162
Bergbau	139	35	8	5	13	49	16	10	.	.
Verarbeitendes Gewerbe	63 316	1 804	4 489	4 953	17 631	19 705	7 460	5 007	2 154	113
Energie- und Wasserversorgung	2 734	223	239	96	595	962	385	186	.	.
Baugewerbe	39 113	1 664	3 554	4 110	12 131	11 634	3 384	1 765	825	46
Handel, Gastgewerbe und Verkehr	99 619	3 251	11 579	11 579	27 953	27 530	9 685	5 576	2 131	335
Handel	30 859	1 234	3 706	3 804	8 715	8 188	2 715	1 639	757	101
Gastgewerbe	33 111	1 519	6 412	5 457	9 490	6 715	1 951	1 079	434	54
Verkehr und Nachrichtenübermittlg.	35 649	498	1 461	2 318	9 748	12 627	5 019	2 858	940	180
Sonstige Dienstleistungen	133 035	5 266	14 891	11 726	29 528	37 830	16 348	11 263	5 373	810
Kredit- und Versicherungsgewerbe	314	.	9	11	61	108	50	44	25	.
Grundstückswesen, Vermietung, Dienstleistungen für Unternehmen	63 796	919	5 932	6 236	15 721	18 981	7 836	5 077	2 481	613
Öffentliche Verwaltung u.ä. Örrentliche und private Dienstleistungen (ohne öffentliche Verwaltung)	11 968	239	318	563	2 241	4 052	2 043	1 525	971	16
	56 957	4 107	8 632	4 916	11 505	14 689	6 419	4 617	1 896	176

1) Einschl. Fälle ohne Angabe zur Wirtschaftsgliederung.

Noch: 6 Sozialversicherungspflichtig Beschäftigte - am Arbeitsort Berlin - am 30.06.2004 nach zusammengefassten Wirtschaftsbereichen, Stellung im Beruf und Altersgruppen

Stellung im Beruf - Wirtschaftsgliederung (WZ 2003)	Insgesamt	Davon im Alter von ... bis unter ... Jahren								
		unter 20	20 bis 25	25 bis 30	30 bis 40	40 bis 50	50 bis 55	55 bis 60	60 bis 65	65 und mehr
Darunter: Weiblich										
Arbeiter										
Land- u.Forstwirtschaft; Fischerei	761	29	81	68	245	222	71	28	17	–
Produzierendes Gewerbe	14 883	356	1 096	998	3 765	4 730	2 227	1 321	354	36
Bergbau	4	.	.	–	–	.	–	–	–	–
Verarbeitendes Gewerbe	13 683	274	936	870	3 462	4 414	2 098	1 259	340	30
Energie- und Wasserversorgung	144	25	.	3	18	44	26	12	.	–
Baugewerbe	1 052	55	144	125	285	271	103	50	13	6
Handel, Gastgewerbe und Verkehr	28 169	944	4 608	3 787	7 252	7 070	2 595	1 402	437	74
Handel	8 147	223	1 146	1 032	2 085	2 132	845	482	171	31
Gastgewerbe	15 217	683	3 217	2 428	3 723	3 259	1 101	587	194	25
Verkehr und Nachrichtenübermittlg.	4 805	38	245	327	1 444	1 679	649	333	72	18
Sonstige Dienstleistungen	55 483	1 969	5 709	4 739	12 304	16 562	7 327	4 962	1 604	307
Kredit- und Versicherungsgewerbe	107	.	5	5	23	35	12	17	5	.
Grundstückswesen, Vermietung, Dienstleistungen für Unternehmen	23 651	296	1 730	1 871	5 843	7 768	3 283	2 024	625	211
Öffentliche Verwaltung u.ä. Öffentliche und private Dienstleistungen (ohne öffentliche Verwaltung)	3 891	55	93	193	753	1 401	721	488	181	6
Zusammen <sup>1)</sup>	99 301	3 298	11 494	9 592	23 568	28 584	12 221	7 714	2 412	418
Angestellte										
Land- u.Forstwirtschaft; Fischerei	484	5	29	27	114	178	61	47	19	4
Produzierendes Gewerbe	34 102	579	2 574	2 991	9 554	10 246	4 363	2 780	905	110
Bergbau	210	.	.	3	24	.	64	27	.	–
Verarbeitendes Gewerbe	24 205	395	1 927	2 284	6 986	6 967	2 897	1 982	697	70
Energie- und Wasserversorgung	3 218	87	.	264	755	1 072	481	225	.	–
Baugewerbe	6 469	91	333	440	1 789	2 127	921	546	182	40
Handel, Gastgewerbe und Verkehr	83 699	1 907	9 461	10 901	23 966	21 901	8 483	5 211	1 700	169
Handel	62 211	1 460	6 861	8 055	17 884	16 195	6 217	4 021	1 384	134
Gastgewerbe	6 611	243	1 429	1 315	1 683	1 164	422	249	92	14
Verkehr und Nachrichtenübermittlg.	14 877	204	1 171	1 531	4 399	4 542	1 844	941	224	21
Sonstige Dienstleistungen	317 665	5 384	24 960	33 224	87 542	92 586	38 192	25 197	9 958	622
Kredit- und Versicherungsgewerbe	21 550	.	1 278	2 154	7 288	6 626	2 638	1 086	304	.
Grundstückswesen, Vermietung, Dienstleistungen für Unternehmen	72 623	801	7 519	9 949	21 497	18 892	7 529	4 555	1 631	250
Öffentliche Verwaltung u.ä. Öffentliche und private Dienstleistungen (ohne öffentliche Verwaltung)	60 913	952	2 263	3 449	14 961	20 421	9 163	6 678	2 992	34
Zusammen <sup>1)</sup>	436 031	7 875	37 027	47 148	121 192	124 936	51 110	33 247	12 588	908
Insgesamt										
Land- u.Forstwirtschaft; Fischerei	1 245	34	110	95	359	400	132	75	36	4
Produzierendes Gewerbe	48 985	935	3 670	3 989	13 319	14 976	6 590	4 101	1 259	146
Bergbau	214	8	6	3	24	81	64	27	.	–
Verarbeitendes Gewerbe	37 888	669	2 863	3 154	10 448	11 381	4 995	3 241	1 037	100
Energie- und Wasserversorgung	3 362	112	324	267	773	1 116	507	237	.	–
Baugewerbe	7 521	146	477	565	2 074	2 398	1 024	596	195	46
Handel, Gastgewerbe und Verkehr	111 868	2 851	14 069	14 688	31 218	28 971	11 078	6 613	2 137	243
Handel	70 358	1 683	8 007	9 087	19 969	18 327	7 062	4 503	1 555	165
Gastgewerbe	21 828	926	4 646	3 743	5 406	4 423	1 523	836	286	39
Verkehr und Nachrichtenübermittlg.	19 682	242	1 416	1 858	5 843	6 221	2 493	1 274	296	39
Sonstige Dienstleistungen	373 148	7 353	30 669	37 963	99 846	109 148	45 519	30 159	11 562	929
Kredit- und Versicherungsgewerbe	21 657	161	1 283	2 159	7 311	6 661	2 650	1 103	309	20
Grundstückswesen, Vermietung, Dienstleistungen für Unternehmen	96 274	1 097	9 249	11 820	27 340	26 660	10 812	6 579	2 256	461
Öffentliche Verwaltung u.ä. Öffentliche und private Dienstleistungen (ohne öffentliche Verwaltung)	64 804	1 007	2 356	3 642	15 714	21 822	9 884	7 166	3 173	40
Zusammen <sup>1)</sup>	535 332	11 173	48 521	56 740	144 760	153 520	63 331	40 961	15 000	1 326

1) Einschl. Fälle ohne Angabe zur Wirtschaftsgliederung.

# 7 Sozialversicherungspflichtig Beschäftigte - am Arbeitsort Berlin - am 30.06.2004 nach zusammengefassten Wirtschaftsabschnitten, Staatsangehörigkeit und Altersgruppen

Staatsangehörigkeit - Wirtschaftsgliederung (WZ 2003)	Insgesamt	Davon im Alter von ... bis unter ... Jahren								
		unter 20	20 bis 25	25 bis 30	30 bis 40	40 bis 50	50 bis 55	55 bis 60	60 bis 65	65 und mehr
Insgesamt										
Deutsche Beschäftigte										
Land- und Forstwirtschaft; Fischerei	4 229	133	395	371	1 163	1 310	423	259	157	.
Produzierendes Gewerbe	172 881	4 556	11 765	13 617	48 504	54 410	20 484	12 772	6 285	488
Bergbau	633	47	18	.	60	.	175	102	12	.
Verarbeitendes Gewerbe	111 407	2 344	7 093	8 522	31 166	34 786	13 562	8 986	4 625	323
Energie- und Wasserversorgung	10 474	338	742	573	2 411	3 781	1 626	811	189	3
Baugewerbe	50 367	1 827	3 912	4 513	14 867	15 635	5 121	2 873	1 459	160
Handel, Gastgewerbe und Verkehr	219 350	6 104	23 473	25 334	61 031	60 367	22 828	13 806	5 654	753
Handel	120 865	3 550	12 985	14 891	34 402	31 913	11 763	7 608	3 349	404
Gastgewerbe	33 865	1 695	7 125	5 632	8 629	6 700	2 207	1 253	552	72
Verkehr und Nachrichtenübermittl.	64 620	859	3 363	4 811	18 000	21 754	8 858	4 945	1 753	277
Sonstige Dienstleistungen	579 210	11 927	46 553	58 455	153 656	164 707	69 580	47 794	24 217	2 321
Kredit- und Versicherungsgewerbe	34 928	.	2 046	3 679	11 526	10 476	4 124	2 043	745	.
Grundstückswesen, Vermietung, Dienstleistungen für Unternehmen	182 406	2 015	15 788	21 417	52 529	49 795	20 064	12 951	6 565	1 282
Öffentliche Verwaltung u.ä. Öffentliche und private Dienstleistungen (ohne öffentliche Verwaltung)	93 370	1 592	3 306	5 440	21 105	30 245	14 443	10 866	6 287	86
Zusammen <sup>1)</sup>	975 821	22 721	82 194	97 789	264 385	280 839	113 335	74 651	36 322	3 585
Ausländische Beschäftigte										
Land- und Forstwirtschaft; Fischerei	504	4	49	74	179	127	29	22	19	.
Produzierendes Gewerbe	13 492	99	678	1 430	4 620	3 478	1 452	1 349	361	25
Bergbau	6	—	—	.	4	.	—	—	—	—
Verarbeitendes Gewerbe	9 495	46	421	829	3 034	2 520	1 164	1 153	306	22
Energie- und Wasserversorgung	88	3	6	17	30	19	9	4	—	—
Baugewerbe	3 903	50	251	583	1 552	938	279	192	55	3
Handel, Gastgewerbe und Verkehr	20 453	315	2 281	3 621	7 764	4 400	1 127	692	213	40
Handel	7 160	145	805	1 289	2 650	1 474	419	279	81	18
Gastgewerbe	10 217	152	1 308	1 907	3 920	2 095	471	263	87	14
Verkehr und Nachrichtenübermittl.	3 076	18	168	425	1 194	831	237	150	45	8
Sonstige Dienstleistungen	31 313	580	2 977	4 800	10 140	7 328	2 767	2 015	609	97
Kredit- und Versicherungsgewerbe	463	.	35	82	159	108	41	24	7	.
Grundstückswesen, Vermietung, Dienstleistungen für Unternehmen	13 993	126	1 192	2 262	4 991	3 402	1 044	723	208	45
Öffentliche Verwaltung u.ä. Öffentliche und private Dienstleistungen (ohne öffentliche Verwaltung)	1 982	19	75	213	565	537	265	198	101	9
Zusammen <sup>1)</sup>	65 776	998	5 985	9 926	22 709	15 337	5 376	4 079	1 203	163
Insgesamt										
Land- und Forstwirtschaft; Fischerei	4 739	137	444	445	1 343	1 440	453	282	176	19
Produzierendes Gewerbe	186 442	4 656	12 450	15 056	53 152	57 904	21 938	14 124	6 649	513
Bergbau	639	47	18	.	64	209	175	102	12	.
Verarbeitendes Gewerbe	120 946	2 390	7 519	9 357	34 220	37 315	14 727	10 139	4 934	345
Energie- und Wasserversorgung	10 566	342	748	591	2 442	3 801	1 635	815	189	3
Baugewerbe	54 291	1 877	4 165	5 098	16 426	16 579	5 401	3 068	1 514	163
Handel, Gastgewerbe und Verkehr	240 018	6 421	25 786	28 980	68 878	64 816	23 967	14 508	5 868	794
Handel	128 114	3 696	13 804	16 188	37 083	33 411	12 188	7 891	3 431	422
Gastgewerbe	44 182	1 848	8 450	7 554	12 590	8 812	2 681	1 521	639	87
Verkehr und Nachrichtenübermittl.	67 722	877	3 532	5 238	19 205	22 593	9 098	5 096	1 798	285
Sonstige Dienstleistungen	610 898	12 519	49 554	63 294	163 923	172 136	72 387	49 834	24 832	2 419
Kredit- und Versicherungsgewerbe	35 395	254	2 081	3 762	11 686	10 586	4 165	2 067	752	42
Grundstückswesen, Vermietung, Dienstleistungen für Unternehmen	196 518	2 146	16 989	23 701	57 562	53 222	21 117	13 680	6 774	1 327
Öffentliche Verwaltung u.ä. Öffentliche und private Dienstleistungen (ohne öffentliche Verwaltung)	95 386	1 611	3 382	5 654	21 679	30 795	14 712	11 069	6 389	95
Zusammen <sup>1)</sup>	1 042 262	23 734	88 242	107 788	287 333	296 345	118 766	78 769	37 535	3 750

1) Einschl. Fälle ohne Angabe zur Wirtschaftsgliederung.

Noch: 7 Sozialversicherungspflichtig Beschäftigte - am Arbeitsort Berlin - am 30.06.2004 nach zusammengefassten Wirtschaftsabschnitten, Staatsangehörigkeit und Altersgruppen

Staatsangehörigkeit - Wirtschaftsgliederung (WZ 2003)	Insgesamt	Davon im Alter von ... bis unter ... Jahren								
		unter 20	20 bis 25	25 bis 30	30 bis 40	40 bis 50	50 bis 55	55 bis 60	60 bis 65	65 und mehr
Darunter: Weiblich										
Deutsche Beschäftigte										
Land- und Forstwirtschaft; Fischerei	1 157	.	93	83	334	377	126	72	.	4
Produzierendes Gewerbe	45 697	913	3 502	3 701	12 320	14 148	6 031	3 746	1 197	139
Bergbau	213	8	6	3	.	81	64	27	.	–
Verarbeitendes Gewerbe	35 053	656	2 727	2 945	9 610	10 664	4 473	2 907	978	93
Energie- und Wasserversorgung	3 328	.	324	259	761	1 108	504	.	26	–
Baugewerbe	7 103	139	445	494	1 926	2 295	990	576	192	46
Handel, Gastgewerbe und Verkehr	104 798	2 701	13 140	13 327	28 778	27 550	10 633	6 352	2 087	230
Handel	67 264	1 602	7 615	8 502	18 861	17 744	6 857	4 386	1 538	159
Gastgewerbe	18 468	865	4 160	3 075	4 322	3 716	1 323	716	258	33
Verkehr und Nachrichtenübermittl.	19 066	.	1 365	1 750	5 595	6 090	2 453	1 250	291	.
Sonstige Dienstleistungen	354 510	7 039	29 117	35 353	93 856	104 555	43 587	28 850	11 270	883
Kredit- und Versicherungsgewerbe	21 378	.	1 258	2 113	7 218	6 589	2 630	1 089	306	.
Grundstückswesen, Vermietung, Dienstleistungen für Unternehmen	88 263	1 033	8 643	10 686	24 536	24 569	10 106	6 112	2 144	434
Öffentliche Verwaltung u.ä. Öffentliche und private Dienstleistungen (ohne öffentliche Verwaltung)	63 634	995	2 302	3 509	15 376	21 520	9 700	7 053	3 142	37
Zusammen <sup>1)</sup>	506 240	10 686	45 855	52 468	135 303	146 654	60 388	39 032	14 594	1 260
Ausländische Beschäftigte										
Land- und Forstwirtschaft; Fischerei	88	.	17	12	25	23	6	3	.	–
Produzierendes Gewerbe	3 274	22	166	284	995	825	559	355	61	7
Bergbau	.	–	–	–	.	–	–	–	–	–
Verarbeitendes Gewerbe	2 827	13	135	207	836	715	522	334	58	7
Energie- und Wasserversorgung	32	.	–	7	11	8	3	.	–	–
Baugewerbe	414	7	31	70	147	102	34	20	3	–
Handel, Gastgewerbe und Verkehr	7 000	149	917	1 355	2 414	1 405	441	256	50	13
Handel	3 055	80	386	581	1 095	573	202	115	17	6
Gastgewerbe	3 335	61	481	667	1 073	703	199	117	28	6
Verkehr und Nachrichtenübermittl.	610	.	50	107	246	129	40	24	5	.
Sonstige Dienstleistungen	18 446	308	1 539	2 597	5 930	4 535	1 910	1 294	288	45
Kredit- und Versicherungsgewerbe	276	.	25	45	92	71	20	14	3	.
Grundstückswesen, Vermietung, Dienstleistungen für Unternehmen	7 965	62	602	1 129	2 786	2 082	702	464	111	27
Öffentliche Verwaltung u.ä. Öffentliche und private Dienstleistungen (ohne öffentliche Verwaltung)	1 151	12	53	132	334	296	181	110	30	3
Zusammen <sup>1)</sup>	28 816	480	2 639	4 249	9 367	6 789	2 917	1 909	401	65
Insgesamt										
Land- und Forstwirtschaft; Fischerei	1 245	34	110	95	359	400	132	75	36	4
Produzierendes Gewerbe	48 985	935	3 670	3 989	13 319	14 976	6 590	4 101	1 259	146
Bergbau	214	8	6	3	.	81	64	27	.	–
Verarbeitendes Gewerbe	37 888	669	2 863	3 154	10 448	11 381	4 995	3 241	1 037	100
Energie- und Wasserversorgung	3 362	112	324	267	773	1 116	507	237	26	–
Baugewerbe	7 521	146	477	565	2 074	2 398	1 024	596	195	46
Handel, Gastgewerbe und Verkehr	111 868	2 851	14 069	14 688	31 218	28 971	11 078	6 613	2 137	243
Handel	70 358	1 683	8 007	9 087	19 969	18 327	7 062	4 503	1 555	165
Gastgewerbe	21 828	926	4 646	3 743	5 406	4 423	1 523	836	286	39
Verkehr und Nachrichtenübermittl.	19 682	242	1 416	1 858	5 843	6 221	2 493	1 274	296	39
Sonstige Dienstleistungen	373 148	7 353	30 669	37 963	99 846	109 148	45 519	30 159	11 562	929
Kredit- und Versicherungsgewerbe	21 657	161	1 283	2 159	7 311	6 661	2 650	1 103	309	20
Grundstückswesen, Vermietung, Dienstleistungen für Unternehmen	96 274	1 097	9 249	11 820	27 340	26 660	10 812	6 579	2 256	461
Öffentliche Verwaltung u.ä. Öffentliche und private Dienstleistungen (ohne öffentliche Verwaltung)	64 804	1 007	2 356	3 642	15 714	21 822	9 884	7 166	3 173	40
Zusammen <sup>1)</sup>	535 332	11 173	48 521	56 740	144 760	153 520	63 331	40 961	15 000	1 326

1) Einschl. Fälle ohne Angabe zur Wirtschaftsgliederung.

# 8 Sozialversicherungspflichtig Beschäftigte - am Arbeitsort Berlin - am 30.06.2004 nach Wirtschaftsabschnitten, -unterabschnitten, Teilzeitbeschäftigung, Stellung im Beruf

Klassifikation der Wirtschaftszweige (WZ 2003)		Sozialversicherungspflichtig Beschäftigte				Darunter Teilzeitbeschäftigte		
		insgesamt	Arbeiter		Ange- stellte	zusammen	Arbeiter	Ange- stellte
			zusammen	Fach- arbeiter/ -innen <sup>1)</sup>				
Insgesamt								
A+B	Land- und Forstwirtschaft.; Fischerei	4 739	3 839	1 474	900	287	167	120
C	Bergbau u. Gew. v. Steinen u. Erden	639	139	86	500	8	.	.
CA	Kohlenbergbau, Torfgew., Gew. v. Erdöl u. Erdgas usw	602	111	75	491	3	.	
CB	Erzbergbau, Gew. v. Steinen u. Erden, sonst. Bergbau	37	28	11	9	5	.	.
D	Verarbeitendes Gewerbe	120 946	63 316	32 496	57 630	7 714	2 568	5 146
DA	Ernährungsgewerbe u. Tabakver- arbeitung	14 255	9 019	3 229	5 236	1 338	738	600
DB+DC	Textil- und Bekleidungsgewerbe; Ledergerwerbe	1 615	964	494	651	105	54	51
DD	Holzgewerbe (oh.H.v.Möbeln)	1 333	1 105	376	228	32	23	9
DE	Papier-, Verlags- u. Druck- gewerbe	15 133	5 118	2 197	10 015	1 459	364	1 095
DF	Kokerei, Mineralölverarbeitung, H. v. Brutstoffen	—	—	—	—	—	—	—
DG	Chemische Industrie	12 266	3 503	1 081	8 763	1 229	233	996
DH	H. v. Gummi- u. Kunststoffwaren	3 473	2 447	882	1 026	125	62	63
DI	Glasgewerbe, Keramik, Verarb. v. Steinen u. Erden	1 905	1 077	587	828	102	29	73
DJ	Metallerzg. u. -bearb., H. v. Metallerzeugnissen	12 249	9 031	5 453	3 218	299	96	203
DK	Maschinenbau	10 522	6 244	4 413	4 278	412	84	328
DL	H. v. Büromasch., DV-Gerät. u. -Einr.; Elektrotech. usw	37 206	17 180	8 891	20 026	2 093	628	1 465
DM	Fahrzeugbau	7 611	5 315	3 764	2 296	201	98	103
DN	H.v.Möbeln, Schmuck, Musikinstr. usw.; Recycling	3 378	2 313	1 129	1 065	319	159	160
E	Energie- und Wasserversorgung	10 566	2 734	1 922	7 832	618	93	525
F	Baugewerbe	54 291	39 113	24 033	15 178	2 874	1 375	1 499
45.2	dar. Hoch- und Tiefbau	21 169	14 125	8 537	7 044	1 008	444	564
G	Handel; Instandh. u. Rep. v. Kfz u. Gebrauchsgütern	128 114	30 859	12 195	97 255	33 561	4 305	29 256
51(o.51.1)	dar.: Großhandel	21 618	5 813	1 440	15 805	2 348	679	1 669
52	Einzelhandel	79 613	13 310	4 053	66 303	29 421	3 005	26 416
H	Gastgewerbe	44 182	33 111	7 117	11 071	10 856	9 164	1 692
I	Verkehr u. Nachrichtenübermittlung	67 722	35 649	11 599	32 073	6 305	3 660	2 645
60-63	Verkehr	54 747	28 827	8 227	25 920	3 643	1 757	1 886
64	Nachrichtenübermittlung	12 975	6 822	3 372	6 153	2 662	1 903	759
J	Kredit- und Versicherungsgewerbe	35 395	314	72	35 081	4 748	56	4 692
65	dar. Kreditgewerbe	21 758	131	44	21 627	3 248	18	3 230
K	Grundst., Wohnungswesen, Verm. bewegl. Sachen usw	196 518	63 796	15 280	132 722	34 836	16 735	18 101
74.1	dar. Rechtsberatung u.a	44 707	4 573	936	40 134	6 144	717	5 427
L+Q	Öffentliche Verwaltung u.ä.	95 386	11 968	3 083	83 418	15 692	1 065	14 627
75.1	dar.: Öffentl. Verwaltung	60 081	9 578	2 471	50 503	9 933	946	8 987
75.2	Öffentl. Sicherheit u.a.	7 428	1 433	424	5 995	381	56	325
M	Erziehung und Unterricht	55 801	11 076	1 515	44 725	15 673	1 361	14 312
N	Gesundheits-,Veterinär-u.Sozialwesen	143 156	17 674	3 653	125 482	42 808	5 628	37 180
85.1,85.2	Gesundheits- und Veterinärwesen	84 325	7 070	1 867	77 255	21 451	1 485	19 966
85.3	Sozialwesen	58 831	10 604	1 786	48 227	21 357	4 143	17 214
O	Erbringung sonst.öff.u.persönl. Dienstleistungen	83 608	27 554	9 277	56 054	17 058	5 319	11 739
P	Private Haushalte	1 034	653	81	381	408	266	142
Insgesamt <sup>2)</sup>		1 042 262	341 819	123 886	700 443	193 484	51 773	141 711

1) Einschl. "Meister/-in bzw. Polier/-in". - 2) Einschl. Fälle ohne Angabe zur Wirtschaftsgliederung

Noch: 8 Sozialversicherungspflichtig Beschäftigte - am Arbeitsort Berlin - am 30.06.2004 nach Wirtschaftsabschnitten, -unterabschnitten, Teilzeitbeschäftigung, Stellung im Beruf

Klassifikation der Wirtschaftszweige (WZ 2003)		Sozialversicherungspflichtig Beschäftigte				Darunter Teilzeitbeschäftigte		
		insgesamt	Arbeiter		Ange- stellte	zusammen	Arbeiter	Ange- stellte
			zusammen	Fach- arbeiter/ -innen <sup>1)</sup>				
Darunter: Weiblich								
A+B	Land- und Forstwirtsch.; Fischerei	1 245	761	297	484	123	46	77
C	Bergbau u. Gew. v. Steinen u. Erden	214	4	–	210	.	.	.
CA	Kohlenbergbau, Torfgew., Gew.v.Erdöl u.Erdgas usw	206	.	–	203	–	–	–
CB	Erzbergbau, Gew. v. Steinen u. Erden, sonst. Bergbau	8	.	–	7	.	.	.
D	Verarbeitendes Gewerbe	37 888	13 683	3 190	24 205	4 968	1 312	3 656
DA	Ernährungsgewerbe u. Tabakver- arbeitung	6 160	2 741	513	3 419	927	382	545
DB+DC	Textil- und Bekleidungsgewerbe; Ledergerwerbe	801	385	209	416	67	31	36
DD	Holzgewerbe (oh.H.v.Möbeln)	95	33	11	62	13	5	8
DE	Papier-, Verlags- u. Druck- gewerbe	6 879	1 520	327	5 359	988	191	797
DF	Kokerei, Mineralölverarbeitung, H. v. Brutstoffen	–	–	–	–	–	–	–
DG	Chemische Industrie	5 909	1 419	205	4 490	932	159	773
DH	H. v. Gummi- u. Kunststoffwaren	789	399	91	390	71	25	46
DI	Glasgewerbe, Keramik, Verarb. v. Steinen u. Erden	547	177	65	370	70	13	57
DJ	Metallerzg. u. -bearb., H. v. Metallerzeugnissen	2 033	852	128	1 181	190	32	158
DK	Maschinenbau	1 734	387	90	1 347	279	33	246
DL	H. v. Büromasch., DV-Gerät. u. -Einr.; Elektrotech. usw	11 070	5 045	1 397	6 025	1 153	360	793
DM	Fahrzeugbau	996	369	86	627	97	22	75
DN	H.v.Möbeln, Schmuck, Musikinstr. usw.; Recycling	875	356	68	519	181	59	122
E	Energie- und Wasserversorgung	3 362	144	59	3 218	352	7	345
F	Baugewerbe	7 521	1 052	214	6 469	1 423	308	1 115
45.2	dar. Hoch- und Tiefbau	2 917	328	70	2 589	431	43	388
G	Handel; Instandh. u. Rep. v. Kfz u. Gebrauchsgütern	70 358	8 147	2 167	62 211	28 467	2 459	26 008
51(o.51.1)	dar.: Großhandel	8 206	918	129	7 288	1 616	310	1 306
52	Einzelhandel	54 677	5 843	1 464	48 834	25 796	1 979	23 817
H	Gastgewerbe	21 828	15 217	2 969	6 611	5 918	4 806	1 112
I	Verkehr u. Nachrichtenübermittlung	19 682	4 805	1 397	14 877	3 564	1 583	1 981
60-63	Verkehr	13 772	2 352	385	11 420	1 969	594	1 375
64	Nachrichtenübermittlung	5 910	2 453	1 012	3 457	1 595	989	606
J	Kredit- und Versicherungsgewerbe	21 657	107	10	21 550	4 086	42	4 044
65	dar. Kreditgewerbe	13 610	25	4	13 585	2 835	13	2 822
K	Grundst.-, Wohnungswesen, Verm. bewegl. Sachen usw	96 274	23 651	2 046	72 623	24 275	11 769	12 506
74.1	dar. Rechtsberatung u.a	28 282	1 821	170	26 461	4 790	489	4 301
L+Q	Öffentliche Verwaltung u.ä.	64 804	3 891	563	60 913	13 869	806	13 063
75.1	dar.: Öffentl. Verwaltung	39 544	3 420	511	36 124	8 573	752	7 821
75.2	Öffentl. Sicherheit u.a.	4 298	351	47	3 947	312	31	281
M	Erziehung und Unterricht	33 279	3 595	393	29 684	10 722	903	9 819
N	Gesundheits-,Veterinär-u.Sozialwesen	110 702	11 183	1 701	99 519	36 024	4 755	31 269
85.1,85.2	Gesundheits- und Veterinärwesen	67 588	4 053	742	63 535	18 879	1 223	17 656
85.3	Sozialwesen	43 114	7 130	959	35 984	17 145	3 532	13 613
O	Erbringung sonst.öff.u.persönl. Dienstleistungen	45 585	12 530	4 482	33 055	11 435	2 923	8 512
P	Private Haushalte	847	526	57	321	348	226	122
Insgesamt <sup>2)</sup>		535 332	99 301	19 545	436 031	145 607	31 948	113 659

1) Einschl. "Meister/-in bzw. Polier/-in". - 2) Einschl. Fälle ohne Angabe zur Wirtschaftsgliederung

# **9 Sozialversicherungspflichtig beschäftigte Auszubildende - am Arbeitsort Berlin - am 30.06.2004 nach Wirtschaftsabschnitten und -unterabschnitten, Geschlecht sowie Staatsangehörigkeit**

Klassifikation der Wirtschaftszweige (WZ 2003)		Sozialversicherungspflichtig beschäftigte Auszubildende		Und zwar			
				Angestellte		ausländische Beschäftigte	
		insgesamt	weiblich	zusammen	weiblich	zusammen	weiblich
A+B	Land- und Forstwirtschaft; Fischerei	258	58	17	7	4	–
C	Bergbau u. Gew. v. Steinen u. Erden	42	9	9	6	–	–
CA	Kohlenbergbau, Torfgew., Gew. v. Erdöl u. Erdgas usw	42	9	9	6	–	–
CB	Erzbergbau, Gew. v. Steinen u. Erden, sonst. Bergbau	–	–	–	–	–	–
D	Verarbeitendes Gewerbe	4 911	1 740	1 896	1 121	114	39
DA	Ernährungsgewerbe u. Tabakverarbeitung	1 046	569	425	373	24	11
DB+DC	Textil- und Bekleidungsgewerbe; Ledergewerbe	35	13	16	8	.	–
DD	Holzgewerbe (oh.H.v.Möbeln)	51	6	.	.	4	–
DE	Papier-, Verlags- und Druckgewerbe	616	272	366	215	13	4
DF	Kokerei, Mineralölverarbeitung, H. v. Brutstoffen	–	–	–	–	–	–
DG	Chemische Industrie	461	241	347	201	9	7
DH	H. v. Gummi- u. Kunststoffwaren	111	22	36	21	.	–
DI	Glasgewerbe, Keramik, Verarb. v. Steinen u. Erden	75	21	26	11	–	–
DJ	Metallerzg. u. -bearb., H. v. Metallerzeugnissen	509	66	91	43	17	5
DK	Maschinenbau	284	35	46	25	4	.
DL	H. v. Büromasch., DV-Gerät. u. -Einr.; Elektrotech. usw	1 177	382	408	176	24	7
DM	Fahrzeugbau	276	46	86	30	15	3
DN	H.v.Möbeln, Schmuck, Musikinstr. usw.; Recycling	270	67	47	17	.	.
E	Energie- und Wasserversorgung	830	290	425	251	11	.
F	Baugewerbe	3 189	298	399	170	61	5
45.2	dar. Hoch- und Tiefbau	719	73	126	48	18	.
G	Handel; Instandh. u. Rep. v. Kfz u. Gebrauchsgütern	6 838	3 057	4 712	2 638	250	115
51(o.51.1)	dar.: Großhandel	630	234	538	227	21	10
52	Einzelhandel	4 110	2 486	3 475	2 148	177	99
H	Gastgewerbe	3 712	1 938	912	661	177	61
I	Verkehr u. Nachrichtenübermittlung	1 759	670	1 031	600	51	26
60-63	Verkehr	1 628	612	958	561	44	24
64	Nachrichtenübermittlung	131	58	73	39	7	.
J	Kredit- und Versicherungsgewerbe	1 289	721	1 284	717	21	16
65	dar. Kreditgewerbe	782	457	782	457	12	8
K	Grundst., Wohnungswesen, Verm. bewegl. Sachen usw	6 480	3 827	5 299	3 498	190	125
74.1	dar. Rechtsberatung u.a.	3 332	2 362	3 090	2 296	125	91
L+Q	Öffentliche Verwaltung u.ä.	4 688	2 808	4 107	2 623	86	60
75.1	dar.: Öffentl. Verwaltung	3 293	1 864	2 719	1 681	74	53
75.2	Öffentl. Sicherheit u.a.	115	88	111	87	–	–
M	Erziehung und Unterricht	8 361	3 153	3 643	2 289	535	169
N	Gesundheits-, Veterinär- u. Sozialwesen	8 355	6 229	7 239	5 879	462	325
85.1,85.2	Gesundheits- und Veterinärwesen	5 535	4 664	5 329	4 505	276	247
85.3	Sozialwesen	2 820	1 565	1 910	1 374	186	78
O	Erbringung sonst. öffentl. u. persönl. Dienstleistungen	4 810	2 994	1 835	1 071	284	158
P	Private Haushalte	4	3	3	3	–	–
<b>Insgesamt <sup>1)</sup></b>		<b>55 533</b>	<b>27 798</b>	<b>32 817</b>	<b>21 537</b>	<b>2 246</b>	<b>1 101</b>

1) Einschl. Fälle ohne Angabe zur Wirtschaftsgliederung

# 10 Sozialversicherungspflichtig Beschäftigte - am Arbeitsort Berlin - am 30.06.2004 nach Wirtschaftsabschnitten, Altersgruppen, Stellung im Beruf und Bildungsabschlüssen

Wirtschaftsgliederung - Altersgruppen - Stellung im Beruf		Insgesamt <sup>1)</sup>	Darunter				ohne abgeschlossene Berufs- ausbildung
			mit abgeschlossener Berufsausbildung				
			zusammen	davon mit Abschluß an einer			
Berufsfach- / Fachschule <sup>2)</sup>	Fachhoch- schule <sup>3)</sup>	wissenschaftl. Hochschule, Universität <sup>4)</sup>					
Insgesamt							
Land- und Forstwirtschaft; Fischerei		4 739	2 025	1 819	85	121	952
Produzierendes Gewerbe		186 442	119 874	96 510	9 244	14 120	25 810
Bergbau		639	212	134	8	70	6
Verarbeitendes Gewerbe		120 946	81 044	62 838	6 676	11 530	19 799
Energie- und Wasserversorgung		10 566	9 112	6 857	1 024	1 231	1 168
Baugewerbe		54 291	29 506	26 681	1 536	1 289	4 837
Handel, Gastgewerbe und Verkehr		240 018	135 289	123 464	4 690	7 135	32 769
Handel		128 114	78 730	72 568	1 984	4 178	15 606
Gastgewerbe		44 182	11 898	11 403	234	261	7 942
Verkehr und Nachrichtenübermittlungen		67 722	44 661	39 493	2 472	2 696	9 221
Sonstige Dienstleistungen		610 898	400 610	299 856	24 403	76 351	80 158
Kredit- und Versicherungsgewerbe		35 395	30 219	24 861	1 764	3 594	2 801
Grundstückswesen, Vermietung, Dienstleistungen für Unternehmen		196 518	109 128	75 527	8 739	24 862	24 003
Öffentliche Verwaltung u.ä.		95 386	79 040	63 377	4 761	10 902	11 574
Öffentliche und private Dienstleistungen (ohne öffentliche Verwaltung)		283 599	182 223	136 091	9 139	36 993	41 780
Altersgruppe	unter 20	23 734	1 550	1 509	30	11	17 517
	20 bis unter 25	88 242	30 833	29 810	613	410	32 302
	25 bis unter 30	107 788	58 674	47 676	2 643	8 355	15 911
	30 bis unter 40	287 333	191 877	148 495	10 598	32 784	22 920
	40 bis unter 50	296 345	205 412	163 061	12 729	29 622	26 911
	50 bis unter 55	118 766	84 114	65 863	5 571	12 680	11 960
	55 bis unter 60	78 769	56 057	44 500	3 802	7 755	8 536
	60 bis unter 65	37 535	27 795	19 702	2 343	5 750	3 273
	65 und älter	3 750	1 598	1 117	100	381	382
Arbeiter		341 819	151 836	149 085	858	1 893	73 376
Angestellte		700 443	506 074	372 648	37 571	95 855	66 336
Deutsche		976 486	638 695	507 986	37 549	93 160	124 124
Ausländer		65 776	19 215	13 747	880	4 588	15 588
Insgesamt <sup>5)</sup>		1 042 262	657 910	521 733	38 429	97 748	139 712
darunter: weiblich							
Land- und Forstwirtschaft; Fischerei		1 245	669	573	34	62	213
Produzierendes Gewerbe		48 985	29 795	23 994	2 068	3 733	8 693
Bergbau		214	46	27	.	.	.
Verarbeitendes Gewerbe		37 888	22 646	18 246	1 374	3 026	7 805
Energie- und Wasserversorgung		3 362	2 864	2 098	.	.	.
Baugewerbe		7 521	4 239	3 623	326	290	510
Handel, Gastgewerbe und Verkehr		111 868	66 480	61 526	1 892	3 062	15 010
Handel		70 358	45 683	42 840	798	2 045	8 246
Gastgewerbe		21 828	6 453	6 174	143	136	4 321
Verkehr und Nachrichtenübermittlungen		19 682	14 344	12 512	951	881	2 443
Sonstige Dienstleistungen		373 148	251 421	204 060	13 029	34 332	44 505
Kredit- und Versicherungsgewerbe		21 657	18 455	15 795	1 011	1 649	1 729
Grundstückswesen, Vermietung, Dienstleistungen für Unternehmen		96 274	51 565	39 885	3 406	8 274	12 219
Öffentliche Verwaltung u.ä.		64 804	54 436	45 731	2 887	5 818	7 068
Öffentliche und private Dienstleistungen (ohne öffentliche Verwaltung)		190 413	126 965	102 649	5 725	18 591	23 489
Altersgruppe	unter 20	11 173	836	809	21	6	7 971
	20 bis unter 25	48 521	18 711	18 049	411	251	16 397
	25 bis unter 30	56 740	33 232	27 599	1 424	4 209	7 143
	30 bis unter 40	144 760	101 487	82 971	4 672	13 844	10 355
	40 bis unter 50	153 520	109 088	90 276	5 878	12 934	13 342
	50 bis unter 55	63 331	44 702	36 876	2 436	5 390	6 778
	55 bis unter 60	40 961	28 865	24 442	1 489	2 934	4 842
	60 bis unter 65	15 000	11 020	8 786	671	1 563	1 443
	65 und älter	1 326	485	394	23	68	164
Arbeiter		99 301	32 831	31 862	256	713	27 268
Angestellte		436 031	315 595	258 340	16 769	40 486	41 167
Deutsche		506 516	339 773	283 878	16 648	39 247	61 037
Ausländer		28 816	8 653	6 324	377	1 952	7 398
Zusammen <sup>5)</sup>		535 332	348 426	290 202	17 025	41 199	68 435

1) Einschl. Fälle " mit unbekannter Ausbildung" bzw. "Angabe nicht möglich" oder "ohne Angabe". - 2) Einschl. abgeschlossene Lehr- oder Anlernausbildung. - 3) Einschl. Ingenieurschule. - 4) Einschl. Lehrerausbildung. - 5) Einschl. Fälle ohne Angabe zur Wirtschaftsgliederung.

# 11 Sozialversicherungspflichtig Beschäftigte - am Arbeitsort Berlin - am 30.06.2004 nach Berufsbereichen, ausgewählten Berufsgruppen, Geschlecht, Stellung im Beruf und Staatsangehörigkeit

Klassifikation der Berufe		Insgesamt	Und zwar				
			Arbeiter/ -innen <sup>1)</sup>	Angestellte <sup>1)</sup>	in berufl. Ausbildung	deutsche	ausländische
						Beschäftigte	
Insgesamt							
I. Pflanzenbauer, Tierzüchter, Fischereiberufe	01-06	10 624	9 100	1 524	1 115	9 940	683
darunter: Gartenbauer	05	9 021	7 843	1 178	997	8 381	639
II. Bergleute, Mineralgewinner	07-09	107	68	39	.	97	10
III. Fertigungsberufe	10-54	179 271	161 120	18 151	13 712	160 226	18 901
Steinbrecher, Baustoffhersteller	10-11	467	349	118	52	431	36
Keramiker, Glasmacher	12-13	636	534	102	27	592	44
Chemiearbeiter, Kunststoffverarbeiter	14-15	4 926	4 321	605	130	4 233	692
darunter: Chemiearbeiter	14	3 252	2 688	564	91	2 990	262
Papierhersteller, -verarbeiter, Drucker	16-17	5 719	4 855	864	246	5 269	447
darunter: Drucker	17	3 592	2 858	734	189	3 368	221
Holzaufbereiter, Holzwarenfertiger u.ä.	18	188	133	55	3	177	11
Metallerzeuger, Metallbearbeiter	19-24	6 667	6 396	271	146	5 781	886
darunter: Metallverformer (spanend)	22	3 254	3 187	67	99	2 803	451
Schlosser, Mechaniker u. zugeord. Berufe	25-30	43 435	38 883	4 552	4 715	41 478	1 946
darunter:							
Schlosser	27	14 504	13 881	623	809	13 669	833
Mechaniker	28	12 739	11 195	1 544	1 937	12 165	572
Elektriker	31	20 467	17 967	2 500	2 195	19 815	648
Montierer und Metallberufe, a.n.g.	32	8 867	8 580	287	10	6 844	2 022
Textil- und Bekleidungsberufe	33-36	2 112	1 769	343	119	1 785	326
darunter: Textilverarbeiter	35	1 765	1 470	295	111	1 527	237
Lederhersteller, Leder- und Fellverarbeiter	37	634	525	109	61	595	38
Ernährungsberufe	39-43	26 829	24 146	2 683	1 883	21 174	5 594
darunter:							
Back- und Konditorwarenhersteller	39	2 490	2 345	145	334	2 115	373
Fleisch- und Fischverarbeiter	40	1 501	1 104	397	111	1 225	275
Speisenbereiter	41	20 237	18 439	1 798	1 397	15 514	4 665
Bauberufe	44-47	16 284	15 109	1 175	959	14 057	2 211
darunter: Maurer, Betonbauer	44	4 631	4 095	536	396	4 159	470
Bau-, Raumausstatter, Polsterer	48-49	4 473	4 173	300	785	4 131	342
Tischler, Modellbauer	50	5 146	4 802	344	1 059	4 954	189
Maler, Lackierer und verwandte Berufe	51	7 710	7 353	357	1 225	7 212	493
Warenprüfer, Versandfertigmacher	52	6 458	5 143	1 315	28	5 548	903
Hilfsarbeiter o. nähere Tätigkeitsangabe	53	13 208	11 650	1 558	57	11 355	1 824
Maschinenisten u. zugehörige Berufe	54	5 045	4 432	613	12	4 795	249
IV. Technische Berufe	60-63	66 782	4 399	62 383	786	65 019	1 743
darunter:							
Ingenieure, Chemiker, Physiker, Mathematiker	60-61	27 579	709	26 870	104	26 754	816
darunter: Ingenieure	60	24 679	689	23 990	82	24 108	562
Techniker, technische Sonderfachkräfte	62-63	39 203	3 690	35 513	682	38 265	927
darunter: Techniker	62	32 262	3 074	29 188	330	31 549	705
V. Dienstleistungsberufe	68-93	768 629	161 413	607 216	32 051	724 987	43 161
darunter:							
Warenkaufleute	68	79 181	8 627	70 554	4 617	74 260	4 861
Dienstleistungskaufleute u. zugeh. Berufe	69-70	43 447	1 125	42 322	1 886	42 582	855
darunter: Bank- und Versicherungskaufleute	69	29 093	25	29 068	1 190	28 828	263
Verkehrsberufe	71-74	67 081	49 511	17 570	557	62 491	4 556
darunter:							
Berufe des Landverkehrs	71	36 741	29 292	7 449	210	34 579	2 141
Lagerverwalter, Lager-, Transportarbeiter	74	19 177	15 333	3 844	270	17 359	1 810
Organisations-, Verwaltungs-, Büroberufe	75-78	270 534	6 580	263 954	9 263	262 104	8 304
darunter: Bürofach-, Bürohilfskräfte	78	192 541	3 978	188 563	7 845	186 921	5 532
Ordnungs-, Sicherheitsberufe	79-81	33 368	21 969	11 399	1 534	31 747	1 602
Publizisten, Dolmetscher, Bibliothekare	82	10 093	123	9 970	280	9 594	481
Künstler und zugeordnete Berufe	83	11 126	1 391	9 735	548	10 197	917
Gesundheitsdienstberufe	84-85	91 044	4 984	86 060	6 907	87 405	3 580
darunter:							
Ärzte, Zahnärzte, Apotheker	84	11 934	748	11 186	835	11 553	374
Sozial- und Erziehungsberufe, a.n.g. Geistes- u. Naturwissensch. Berufe	86-89	87 391	3 851	83 540	1 663	83 196	4 124
darunter:							
Sozialpflegerische Berufe	86	55 007	3 526	51 481	1 382	53 052	1 913
Lehrer	87	19 402	192	19 210	66	18 130	1 254
Allgemeine Dienstleistungsberufe	90-93	75 364	63 252	12 112	4 796	61 411	13 881
darunter:							
Gästebetreuer	91	23 465	16 640	6 825	2 195	19 351	4 081
Reinigungsberufe	93	36 681	34 662	2 019	583	28 629	8 031
VI. Sonstige Berufe	97-99	16 849	5 719	11 130	7 867	15 552	1 278
Insgesamt		1 042 262	341 819	700 443	55 533	975 821	65 776

1) Einschl. der Personen in beruflicher Ausbildung.

Noch: 11 Sozialversicherungspflichtig Beschäftigte - am Arbeitsort Berlin - am 30.06.2004 nach Berufsbereichen, ausgewählten Berufsgruppen, Geschlecht, Stellung im Beruf und Staatsangehörigkeit

Klassifikation der Berufe		Insgesamt	Und zwar				
			Arbeiter/ -innen <sup>1)</sup>	Angestellte <sup>1)</sup>	in berufl. Ausbildung	deutsche	ausländische
						Beschäftigte	
Darunter: Weiblich							
I. Pflanzenbauer,Tierzüchter, Fischereiberufe	01-06	3 950	3 270	680	480	3 875	75
darunter: Gartenbauer	05	3 302	2 788	514	415	3 238	64
II. Bergleute, Mineralgewinner	07-09	25	4	21	.	21	4
III. Fertigungsberufe	10-54	32 861	27 580	5 281	1 691	28 399	4 444
Steinbrecher, Baustoffhersteller	10-11	115	45	70	14	110	5
Keramiker, Glasmacher	12-13	188	160	28	8	167	21
Chemiearbeiter, Kunststoffverarbeiter	14-15	1 676	1 365	311	30	1 502	174
darunter: Chemiearbeiter	14	1 387	1 086	301	30	1 286	101
Papierhersteller, -verarbeiter, Drucker	16-17	1 872	1 509	363	83	1 730	142
darunter: Drucker	17	974	656	318	65	925	49
Holzaufbereiter, Holzwarenfertiger u.ä.	18	36	7	29	.	.	.
Metallerzeuger, Metallbearbeiter	19-24	551	506	45	11	448	103
darunter: Metallverformer (spanend)	22	80	74	6	3	67	13
Schlosser, Mechaniker u. zugeord. Berufe	25-30	3 631	2 433	1 198	467	3 505	125
darunter:							
Schlosser	27	237	212	25	33	218	19
Mechaniker	28	859	702	157	67	808	51
Elektriker	31	1 334	987	347	137	1 254	80
Montierer und Metallberufe, a.n.g.	32	2 828	2 731	97	–	2 007	821
Textil- und Bekleidungsberufe	33-36	1 471	1 218	253	100	1 303	167
darunter: Textilverarbeiter	35	1 399	1 161	238	99	1 250	148
Lederhersteller, Leder- und Fellverarbeiter	37	243	174	69	21	233	10
Ernährungsberufe	39-43	11 589	10 531	1 058	435	9 733	1 847
darunter:							
Back- und Konditorwarenhersteller	39	683	647	36	97	577	106
Fleisch- und Fischverarbeiter	40	350	148	202	21	298	52
Speisenbereiter	41	9 660	8 903	757	309	8 068	1 583
Bauberufe	44-47	380	284	96	23	352	27
darunter: Maurer, Betonbauer	44	60	30	30	6	54	6
Bau-, Raumausstatter, Polsterer	48-49	207	116	91	57	204	3
Tischler, Modellbauer	50	305	265	40	171	291	14
Maler, Lackierer und verwandte Berufe	51	326	290	36	117	312	14
Warenprüfer, Versandfertigmacher	52	2 457	1 937	520	.	2 074	383
Hilfsarbeiter o. nähere Tätigkeitsangabe	53	3 501	2 892	609	14	2 998	497
Maschinenisten u. zugehörige Berufe	54	151	130	21	–	142	9
IV. Technische Berufe	60-63	16 861	601	16 260	333	16 480	375
darunter:							
Ingenieure, Chemiker, Physiker, Mathematiker	60-61	4 888	140	4 748	34	4 749	138
darunter: Ingenieure	60	4 120	133	3 987	25	4 044	75
Techniker, technische Sonderfachkräfte	62-63	11 973	461	11 512	299	11 731	237
darunter: Techniker	62	7 567	206	7 361	86	7 435	129
V. Dienstleistungsberufe	68-93	474 064	66 211	407 853	21 582	450 463	23 353
darunter:							
Warenkaufleute	68	52 108	4 587	47 521	2 846	49 816	2 262
Dienstleistungskaufleute u. zugeh. Berufe	69-70	25 648	453	25 195	1 124	25 179	465
darunter: Bank- und Versicherungskaufleute	69	17 440	11	17 429	668	17 286	153
Verkehrsberufe	71-74	11 855	5 718	6 137	149	11 295	553
darunter:							
Berufe des Landverkehrs	71	3 118	1 525	1 593	101	3 031	86
Lagerverwalter, Lager-, Transportarbeiter	74	3 227	2 169	1 058	29	2 972	254
Organisations-, Verwaltungs-, Büroberufe	75-78	178 566	2 714	175 852	6 011	173 824	4 671
darunter: Bürofach-, Bürohilfskräfte	78	145 181	1 657	143 524	5 428	141 487	3 639
Ordnungs-, Sicherheitsberufe	79-81	8 340	5 123	3 217	677	7 747	585
Publizisten, Dolmetscher, Bibliothekare	82	5 794	50	5 744	151	5 524	264
Künstler und zugeordnete Berufe	83	4 503	343	4 160	267	4 151	347
Gesundheitsdienstberufe	84-85	76 401	3 443	72 958	5 866	73 424	2 934
darunter:							
Ärzte, Zahnärzte, Apotheker	84	6 817	354	6 463	466	6 626	189
Sozial- und Erziehungsberufe, a.n.g. Geistes- u. Naturwissensch. Berufe	86-89	61 721	2 983	58 738	1 148	59 146	2 535
darunter:							
Sozialpflegerische Berufe	86	44 942	2 882	42 060	1 010	43 440	1 471
Lehrer	87	10 791	64	10 727	37	10 138	645
Allgemeine Dienstleistungsberufe	90-93	49 128	40 797	8 331	3 343	40 357	8 737
darunter:							
Gästebetreuer	91	13 262	9 149	4 113	1 403	11 680	1 571
Reinigungsberufe	93	22 348	20 993	1 355	122	16 581	5 757
VI. Sonstige Berufe	97-99	7 571	1 635	5 936	3 711	7 002	565
Insgesamt		535 332	99 301	436 031	27 798	506 240	28 816

1) Einschl. der Personen in beruflicher Ausbildung.

## 12 Sozialversicherungspflichtig Beschäftigte - am Arbeitsort Berlin - am 30.06.2004 nach Berufsbereichen, ausgewählten Berufsgruppen, Geschlecht und Bildungsabschlüssen

Klassifikation der Berufe		Insgesamt <sup>1)</sup>	Darunter				ohne abgeschlossene Berufsausbildung
			zusammen	mit abgeschlossener Berufsausbildung			
				davon mit Abschluss an einer			
			Berufsfach- / Fachschule <sup>2)</sup>	Fachhoch- schule <sup>3)</sup>	wissenschaftl. Hochschule, Universität <sup>4)</sup>		
Insgesamt							
I. Pflanzenbauer, Tierzüchter, Fischereiberufe	01-06	10 624	5 187	4 734	180	273	2 835
darunter: Gartenbauer	05	9 021	4 099	3 743	149	207	2 523
II. Bergleute, Mineralgewinner	07-09	107	63	58	.	.	15
III. Fertigungsberufe	10-54	179 271	95 399	94 024	714	661	36 994
Steinbrecher, Baustoffhersteller	10-11	467	284	264	5	15	73
Keramiker, Glasmacher	12-13	636	363	351	9	3	141
Chemiearbeiter, Kunststoffverarbeiter	14-15	4 926	2 372	2 301	20	51	1 474
darunter: Chemiearbeiter	14	3 252	1 777	1 715	17	45	990
Papierhersteller, -verarbeiter, Drucker	16-17	5 719	3 110	3 045	31	34	1 364
darunter: Drucker	17	3 592	2 134	2 089	22	23	614
Holzaufbereiter, Holzwarenfertiger u.ä.	18	188	99	85	.	.	32
Metallerzeuger, Metallbearbeiter	19-24	6 667	4 349	4 308	23	18	1 106
darunter: Metallverformer (spanend)	22	3 254	2 316	2 299	9	8	367
Schlosser, Mechaniker u. zugeord. Berufe	25-30	43 435	29 076	28 796	190	90	5 896
darunter:							
Schlosser	27	14 504	10 548	10 483	49	16	1 646
Mechaniker	28	12 739	8 369	8 314	30	25	2 332
Elektriker	31	20 467	14 709	14 514	118	77	2 658
Montierer und Metallberufe, a.n.g.	32	8 867	4 164	4 142	9	13	3 388
Textil- und Bekleidungsberufe	33-36	2 112	969	946	10	13	523
darunter: Textilverarbeiter	35	1 765	836	824	8	4	416
Lederhersteller, Leder- und Fellverarbeiter	37	634	356	349	3	4	61
Ernährungsberufe	39-43	26 829	9 775	9 620	85	70	7 010
darunter:							
Back- und Konditorwarenhersteller	39	2 490	1 266	1 254	9	3	557
Fleisch- und Fischverarbeiter	40	1 501	764	743	7	14	273
Speisenbereiter	41	20 237	6 408	6 318	51	39	5 437
Bauberufe	44-47	16 284	6 802	6 729	33	40	2 349
darunter: Maurer, Betonbauer	44	4 631	2 456	2 430	17	9	510
Bau-, Raumausstatter, Polsterer	48-49	4 473	1 769	1 737	17	15	818
Tischler, Modellbauer	50	5 146	2 500	2 484	8	8	938
Maler, Lackierer und verwandte Berufe	51	7 710	4 039	4 022	13	4	1 337
Warenprüfer, Versandfertigmacher	52	6 458	3 141	2 934	81	126	2 027
Hilfsarbeiter o. nähere Tätigkeitsangabe	53	13 208	3 940	3 840	41	59	4 980
Maschinisten u. zugehörige Berufe	54	5 045	3 582	3 557	17	8	819
IV. Technische Berufe	60-63	66 782	55 177	28 452	11 683	15 042	2 464
darunter:							
Ingenieure, Chemiker, Physiker, Mathematiker	60-61	27 579	23 649	4 409	7 626	11 614	632
darunter: Ingenieure	60	24 679	20 945	4 176	7 370	9 399	570
Techniker, technische Sonderfachkräfte	62-63	39 203	31 528	24 043	4 057	3 428	1 832
darunter: Techniker	62	32 262	26 252	19 490	3 707	3 055	1 207
V. Dienstleistungsberufe	68-93	768 629	497 509	390 958	25 578	80 973	89 538
darunter:							
Warenkaufleute	68	79 181	50 438	47 196	1 190	2 052	9 424
Dienstleistungskaufleute u. zugeh. Berufe	69-70	43 447	33 626	28 096	1 803	3 727	3 576
darunter: Bank- und Versicherungskaufleute	69	29 093	25 717	21 205	1 506	3 006	2 243
Verkehrsberufe	71-74	67 081	34 547	33 718	426	403	13 190
darunter:							
Berufe des Landverkehrs	71	36 741	19 200	18 956	141	103	5 550
Lagerverwalter, Lager-, Transportarbeiter	74	19 177	7 967	7 694	118	155	6 170
Organisations-, Verwaltungs-, Büroberufe	75-78	270 534	193 423	144 043	13 554	35 826	23 173
darunter: Bürofach-, Bürohilfskräfte	78	192 541	134 654	114 122	7 212	13 320	18 994
Ordnungs-, Sicherheitsberufe	79-81	33 368	19 379	16 032	267	3 080	4 300
Publizisten, Dolmetscher, Bibliothekare	82	10 093	7 007	2 853	662	3 492	924
Künstler und zugeordnete Berufe	83	11 126	5 649	3 547	573	1 529	831
Gesundheitsdienstberufe	84-85	91 044	65 464	53 960	796	10 708	8 216
darunter:							
Ärzte, Zahnärzte, Apotheker	84	11 934	11 016	847	140	10 029	158
Sozial- und Erziehungsberufe, a.n.g. Geistes- u.							
Naturwisschafft. Berufe	86-89	87 391	66 614	40 579	6 101	19 934	9 752
darunter:							
Sozialpflegerische Berufe	86	55 007	42 191	34 535	4 453	3 203	4 352
Lehrer	87	19 402	16 507	4 596	1 023	10 888	1 207
Allgemeine Dienstleistungsberufe	90-93	75 364	21 362	20 934	206	222	16 152
darunter:							
Gästebetreuer	91	23 465	6 661	6 459	99	103	3 815
Reinigungsberufe	93	36 681	8 185	8 101	43	41	9 634
VI. Sonstige Berufe	97-99	16 849	4 575	3 507	273	795	7 866
Insgesamt		1 042 262	657 910	521 733	38 429	97 748	139 712

1) Einschl. Ohne Fälle " mit unbekannter Ausbildung" bzw. "Angabe nicht möglich" oder "ohne Angabe". - 2) Einschl. abgeschlossene Lehr- oder Anlernausbildung. - 3) Einschl. Ingenieurschule. - 4) Einschl. Lehrerausbildung.

Noch: 12 Sozialversicherungspflichtig Beschäftigte - am Arbeitsort Berlin - am 30.06.2004 nach Berufsbereichen, ausgewählten Berufsgruppen, Geschlecht und Bildungsabschlüssen

Klassifikation der Berufe		Insgesamt <sup>1)</sup>	Darunter				ohne abgeschlossene Berufsausbildung
			mit abgeschlossener Berufsausbildung				
			zusammen	davon mit Abschluss an einer			
Berufsfach- / Fachschule <sup>2)</sup>	Fachhochschule <sup>3)</sup>	wissenschaftl. Hochschule, Universität <sup>4)</sup>					
Darunter: Weiblich							
I. Pflanzenbauer, Tierzüchter, Fischereiberufe	01-06	3 950	2 169	1 965	68	136	917
darunter: Gartenbauer	05	3 302	1 731	1 566	60	105	789
II. Bergleute, Mineralgewinner	07-09	25	10	9	—	.	8
III. Fertigungsberufe	10-54	32 861	12 777	12 447	158	172	11 427
Steinbrecher, Baustoffhersteller	10-11	115	71	61	3	7	22
Keramiker, Glasmacher	12-13	188	79	76	.	.	54
Chemiearbeiter, Kunststoffverarbeiter	14-15	1 676	732	707	7	18	680
darunter: Chemiearbeiter	14	1 387	691	666	7	18	527
Papierhersteller, -verarbeiter, Drucker	16-17	1 872	869	843	13	13	589
darunter: Drucker	17	974	504	483	10	11	194
Holzaufbereiter, Holzwarenfertiger u.ä.	18	36	26	19	—	7	4
Metallerzeuger, Metallbearbeiter	19-24	551	146	138	4	4	296
darunter: Metallverformer (spanend)	22	80	37	33	.	.	27
Schlosser, Mechaniker u. zugeord. Berufe	25-30	3 631	2 011	1 936	52	23	639
darunter:							
Schlosser	27	237	134	130	.	.	67
Mechaniker	28	859	505	497	3	5	280
Elektriker	31	1 334	843	825	8	10	303
Montierer und Metallberufe, a.n.g.	32	2 828	675	669	.	.	1 661
Textil- und Bekleidungsberufe	33-36	1 471	746	736	7	3	313
darunter: Textilverarbeiter	35	1 399	714	708	.	.	290
Lederhersteller, Leder- und Fellverarbeiter	37	243	143	142	—	.	24
Ernährungsberufe	39-43	11 589	4 104	4 065	19	20	4 023
darunter:							
Back- und Konditorwarenhersteller	39	683	294	294	—	—	262
Fleisch- und Fischverarbeiter	40	350	198	196	—	.	110
Speisenbereiter	41	9 660	3 294	3 262	17	15	3 333
Bauberufe	44-47	380	137	121	4	12	136
darunter: Maurer, Betonbauer	44	60	25	21	—	4	16
Bau-, Raumausstatter, Polsterer	48-49	207	99	89	7	3	58
Tischler, Modellbauer	50	305	66	65	.	—	124
Maler, Lackierer und verwandte Berufe	51	326	120	119	—	.	111
Warenprüfer, Versandfertigmacher	52	2 457	936	892	13	31	923
Hilfsarbeiter o. nähere Tätigkeitsangabe	53	3 501	897	868	15	14	1 429
Maschinenisten u. zugehörige Berufe	54	151	77	76	.	—	38
IV. Technische Berufe	60-63	16 861	13 950	8 529	2 269	3 152	730
darunter:							
Ingenieure, Chemiker, Physiker, Mathematiker	60-61	4 888	4 098	842	1 136	2 120	116
darunter: Ingenieure	60	4 120	3 388	723	1 030	1 635	100
Techniker, technische Sonderfachkräfte	62-63	11 973	9 852	7 687	1 133	1 032	614
darunter: Techniker	62	7 567	6 407	4 580	936	891	253
V. Dienstleistungsberufe	68-93	474 064	317 440	265 696	14 396	37 348	51 922
darunter:							
Warenkaufleute	68	52 108	34 221	32 965	455	801	6 352
Dienstleistungskaufleute u. zugeh. Berufe	69-70	25 648	19 972	17 153	1 046	1 773	2 104
darunter: Bank- und Versicherungskaufleute	69	17 440	15 487	13 181	900	1 406	1 348
Verkehrsberufe	71-74	11 855	6 988	6 796	105	87	2 514
darunter:							
Berufe des Landverkehrs	71	3 118	1 880	1 846	28	6	671
Lagerverwalter, Lager-, Transportarbeiter	74	3 227	1 426	1 355	34	37	1 063
Organisations-, Verwaltungs-, Büroberufe	75-78	178 566	129 007	107 648	6 807	14 552	15 099
darunter: Bürofach-, Bürohilfskräfte	78	145 181	103 677	91 286	4 650	7 741	13 180
Ordnungs-, Sicherheitsberufe	79-81	8 340	4 234	2 916	80	1 238	1 302
Publizisten, Dolmetscher, Bibliothekare	82	5 794	4 191	1 903	490	1 798	505
Künstler und zugeordnete Berufe	83	4 503	2 275	1 493	235	547	320
Gesundheitsdienstberufe	84-85	76 401	54 438	47 950	679	5 809	6 784
darunter:							
Ärzte, Zahnärzte, Apotheker	84	6 817	6 117	685	118	5 314	113
Sozial- und Erziehungsberufe, a.n.g. Geistes- u. Naturwissensch. Berufe	86-89	61 721	48 386	33 390	4 374	10 622	5 706
darunter:							
Sozialpflegerische Berufe	86	44 942	35 330	29 779	3 371	2 180	3 248
Lehrer	87	10 791	9 316	2 849	710	5 757	643
Allgemeine Dienstleistungsberufe	90-93	49 128	13 728	13 482	125	121	11 236
darunter:							
Gästebetreuer	91	13 262	3 905	3 801	53	51	2 337
Reinigungsberufe	93	22 348	3 937	3 899	18	20	6 530
VI. Sonstige Berufe	97-99	7 571	2 080	1 556	134	390	3 431
Insgesamt		535 332	348 426	290 202	17 025	41 199	68 435

1) Einschl. Ohne Fälle " mit unbekannter Ausbildung" bzw. "Angabe nicht möglich" oder "ohne Angabe". - 2) Einschl. abgeschlossene Lehr- oder Anlernausbildung. - 3) Einschl. Ingenieurschule. - 4) Einschl. Lehrerausbildung.

### 13 Ausländische sozialversicherungspflichtig Beschäftigte - am Arbeitsort Berlin - am 30.06.2004 nach zusammengefassten Wirtschaftsabschnitten

Land der Staatsangehörigkeit	Ins-gesamt <sup>1)</sup>	Land- und Forstwirtschaft	Produzierendes Gewerbe	Darunter		Handel, Gastgewerbe, Verkehr	Finanzierung, Vermietung , Unternehmensdienstleistungen	Öffentliche und private Dienstleister
				Verarbeitendes Gewerbe	Baugewerbe			
Insgesamt								
Europa	50 467	417	11 826	8 207	3 534	14 370	10 951	12 894
EU-Mitgliedsländer	16 017	69	2 643	1 838	759	4 801	3 385	5 115
Belgien	173	-	31	27	4	32	45	65
Dänemark	177	-	17	14	-	44	45	70
Estland	26	-	.	.	.	7	5	12
Finnland	209	-	16	13	3	33	35	125
Frankreich	1 574	.	256	195	51	451	337	528
Griechenland	1 605	6	220	163	54	643	358	378
Irland	148	-	17	12	5	40	35	55
Italien	2 274	5	308	208	98	1 238	298	425
Lettland	81	-	5	4	-	25	19	32
Litauen	77	-	8	5	.	25	17	27
Luxemburg	42	-	5	3	.	7	10	20
Malta	4	-	-	-	-	.	-	.
Niederlande	560	.	77	64	11	123	142	216
Österreich	1 539	.	255	197	51	356	352	575
Polen	3 921	28	659	421	235	980	909	1 344
Portugal	510	13	197	39	157	109	86	105
Schweden	230	.	24	18	3	52	71	82
Slowakei	77	-	8	7	.	20	18	31
Slowenien	232	-	112	104	7	32	39	49
Spanien	635	.	87	74	10	194	132	219
Tschechische Rep.	228	-	25	20	5	67	60	76
Ungarn	393	.	117	81	34	73	95	106
Großbritannien u. Nordirland	1 294	6	197	168	25	248	276	566
Zypern	8	-	-	-	-	.	.	6
Übrige Europäische Länder	34 450	348	9 183	6 369	2 775	9 569	7 566	7 779
Bosnien-Herzegowina	993	.	336	100	235	175	282	199
Bulgarien	801	8	78	44	32	310	187	218
Kroatien	2 055	-	639	447	187	519	404	493
Mazedonien	581	.	149	37	110	302	75	53
Rumänien	361	3	30	23	7	99	112	117
Russische Föderation	1 929	4	178	121	54	453	509	780
Schweiz	383	-	34	29	5	53	89	207
Serbien und Montenegro	4 552	11	1 745	998	745	850	1 011	935
Türkei	21 052	310	5 831	4 473	1 336	6 324	4 465	4 122
Sonstige	1 743	9	163	97	64	484	432	655
Afrika	3 354	32	425	306	117	1 222	1 004	671
Ägypten	206	-	23	14	9	116	35	32
Algerien	142	-	25	21	4	43	41	33
Ghana	537	8	63	43	20	190	211	65
Marokko	304	4	49	45	4	114	74	63
Nigeria	259	-	20	14	6	132	77	30
Sonstige	1 906	20	245	169	74	627	566	448
Amerika	2 496	7	285	239	44	580	611	1 012
Brasilien	239	-	22	16	6	60	50	107
Chile	109	-	10	10	-	20	18	61
USA	1 046	.	133	117	14	174	241	496
Sonstige	1 102	5	120	96	24	326	302	348
Asien	9 336	47	946	733	208	4 254	1 865	2 220
China	723	.	56	49	5	365	151	150
Indien	378	-	37	37	-	194	54	93
Irak	299	-	33	19	14	135	53	78
Iran	908	.	56	41	15	415	143	292
Israel	321	-	18	12	6	74	54	174
Libanon	931	.	94	39	55	552	132	151
Thailand	928	4	75	59	16	445	269	134
Vietnam	1 541	31	167	143	24	824	366	153
Sonstige	3 307	8	410	334	73	1 250	643	995
Australien u. Ozeanien	123	.	10	10	-	27	25	60
Ausländer	65 776	504	13 492	9 495	3 903	20 453	14 456	16 857

1) Einschl. Fälle ohne Angabe zur Wirtschaftsgliederung

Noch: 13 Ausländische sozialversicherungspflichtig Beschäftigte - am Arbeitsort Berlin - am 30.06.2004 nach zusammengefassten Wirtschaftsabschnitten

Land der Staatsangehörigkeit	Ins-gesamt <sup>1)</sup>	Land- und Forstwirtschaft	Produzierendes Gewerbe	Darunter		Handel, Gastgewerbe, Verkehr	Finanzierung, Vermietung , Unternehmensdienstleistungen	Öffentliche und private Dienstleister
				Verarbeitendes Gewerbe	Baugewerbe			
Darunter: Weiblich								
Europa	22 662	53	2 852	2 470	352	5 068	6 526	8 158
EU-Mitgliedsländer	7 726	22	715	613	83	1 902	1 776	3 308
Belgien	89	-	9	9	-	11	24	45
Dänemark	102	-	9	7	-	21	26	46
Estland	20	-	-	-	-	7	5	8
Finnland	171	-	11	10	-	25	25	110
Frankreich	700	-	82	69	9	155	152	311
Griechenland	683	-	60	48	11	221	197	204
Irland	76	-	6	6	-	18	18	33
Italien	712	-	56	50	6	270	134	252
Lettland	56	-	3	3	-	14	13	26
Litauen	53	-	5	3	-	20	12	16
Luxemburg	20	-	-	-	-	3	4	11
Malta	4	-	-	-	-	-	-	-
Niederlande	239	-	22	18	3	35	50	130
Österreich	706	-	67	57	6	150	156	333
Polen	2 526	13	213	177	35	605	628	1 066
Portugal	179	4	15	11	4	39	45	76
Schweden	142	-	14	10	-	36	29	62
Slowakei	52	-	3	3	-	16	11	22
Slowenien	109	-	37	37	-	19	22	31
Spanien	304	-	24	24	-	85	65	129
Tschechische Rep.	147	-	12	10	-	44	37	54
Ungarn	143	1	13	11	-	35	33	61
Großbritannien u. Nordirland	490	-	52	49	-	72	89	277
Zypern	3	-	-	-	-	-	-	-
Übrige Europäische Länder	14 936	31	2 137	1 857	269	3 166	4 750	4 850
Bosnien-Herzegowina	429	-	48	27	20	84	172	125
Bulgarien	461	4	30	19	10	181	106	140
Kroatien	1 124	-	204	183	17	289	260	371
Mazedonien	115	-	15	9	6	29	40	31
Rumänien	201	-	12	10	-	56	59	72
Russische Föderation	1 123	3	66	52	13	275	278	499
Schweiz	190	-	8	7	-	28	39	115
Serbien und Montenegro	2 208	-	471	405	65	363	676	696
Türkei	8 050	18	1 229	1 106	121	1 588	2 859	2 356
Sonstige	1 035	-	54	39	14	273	261	445
Afrika	873	-	66	48	17	165	390	251
Ägypten	22	-	3	-	-	6	4	9
Algerien	21	-	-	-	-	-	7	11
Ghana	203	-	18	8	10	20	130	35
Marokko	64	-	11	11	-	20	18	15
Nigeria	34	-	-	-	-	7	16	10
Sonstige	529	-	32	26	5	110	215	171
Amerika	1 115	-	88	78	10	218	262	547
Brasilien	144	-	13	10	3	35	28	68
Chile	47	-	3	3	-	3	7	34
USA	388	-	37	37	-	36	85	230
Sonstige	536	-	35	28	7	144	142	215
Asien	4 107	34	265	228	35	1 537	1 053	1 215
China	305	-	18	18	-	140	74	73
Indien	81	-	3	3	-	23	14	41
Irak	69	-	-	-	-	27	14	28
Iran	306	-	8	6	-	78	52	168
Israel	128	-	3	-	3	26	15	83
Libanon	161	-	4	-	-	79	30	48
Thailand	763	3	68	54	14	330	249	112
Vietnam	868	31	46	43	3	424	260	107
Sonstige	1 426	-	115	103	10	410	345	555
Australien u. Ozeanien	59	-	3	3	-	12	10	34
Ausländer	28 816	88	3 274	2 827	414	7 000	8 241	10 205

1) Einschl. Fälle ohne Angabe zur Wirtschaftsgliederung

# 14 Ausländische sozialversicherungspflichtig Beschäftigte - am Arbeitsort Berlin - am 30.06.2004 nach Alter und Geschlecht

Land der Staatsangehörigkeit	Insgesamt	Davon im Alter von ... bis unter ... Jahren					
		unter 25	25 bis 30	30 bis 40	40 bis 50	50 bis 60	60 und älter
Insgesamt							
Europa	50 467	5 619	7 540	16 961	11 322	7 900	1 125
EU-Mitgliedsländer	16 017	1 219	2 318	5 078	4 040	2 956	406
Belgien	173	.	28	56	43	35	.
Dänemark	177	9	27	63	33	40	5
Estland	26	.	10	5	5	3	.
Finnland	209	6	24	36	41	98	4
Frankreich	1 574	79	215	588	399	266	27
Griechenland	1 605	150	224	522	396	252	61
Irland	148	11	17	68	29	17	6
Italien	2 274	197	321	787	553	361	55
Lettland	81	.	17	25	20	12	.
Litauen	77	18	17	26	10	6	-
Luxemburg	42	.	7	6	15	8	.
Malta	4	-	-	.	.	.	-
Niederlande	560	20	53	192	163	118	14
Österreich	1 539	92	163	459	351	397	77
Polen	3 921	429	649	1 113	1 090	603	37
Portugal	510	39	76	196	130	59	10
Schweden	230	11	47	81	39	46	6
Slowakei	77	10	27	24	8	.	.
Slowenien	232	18	28	39	25	112	10
Spanien	635	35	140	236	115	84	25
Tschechische Rep.	228	15	54	71	38	44	6
Ungarn	393	11	54	92	119	108	9
Großbritannien u. Nordirland	1 294	46	118	389	414	280	47
Zypern	8	.	.	.	3	-	-
Übrige Europäische Länder	34 450	4 400	5 222	11 883	7 282	4 944	719
Bosnien-Herzegowina	993	155	155	318	234	122	9
Bulgarien	801	241	212	183	93	67	5
Kroatien	2 055	247	325	537	288	609	49
Mazedonien	581	78	127	238	90	41	7
Rumänien	361	41	102	140	41	34	3
Russische Föderation	1 929	179	359	615	496	256	24
Schweiz	383	21	48	133	96	70	15
Serbien und Montenegro	4 552	375	523	1 212	722	1 556	164
Türkei	21 052	2 888	3 027	7 867	4 844	2 003	423
Sonstige	1 743	175	344	640	378	186	20
Afrika	3 354	279	565	1 489	783	208	30
Ägypten	206	11	22	95	58	17	3
Algerien	142	4	17	62	33	18	8
Ghana	537	16	30	186	254	46	5
Marokko	304	26	66	155	33	.	.
Nigeria	259	3	32	152	65	.	.
Sonstige	1 906	219	398	839	340	98	12
Amerika	2 496	109	313	927	731	333	83
Brasilien	239	16	33	115	54	15	6
Chile	109	6	9	32	29	27	6
USA	1 046	31	75	346	346	196	52
Sonstige	1 102	56	196	434	302	95	19
Asien	9 336	974	1 477	3 282	2 481	999	123
China	723	69	203	259	152	34	6
Indien	378	28	87	134	64	57	8
Irak	299	47	42	108	77	.	.
Iran	908	46	43	211	410	170	28
Israel	321	44	48	89	61	71	8
Libanon	931	166	157	391	170	41	6
Thailand	928	68	110	289	349	106	6
Vietnam	1 541	121	140	624	548	97	11
Sonstige	3 307	385	647	1 177	650	400	48
Australien u. Ozeanien	123	.	31	50	20	15	.
Ausländer	65 776	6 983	9 926	22 709	15 337	9 455	1 366

1) Einschl. Fälle ohne Angabe zur Wirtschaftsgliederung

Noch: 14 Ausländische sozialversicherungspflichtig Beschäftigte - am Arbeitsort Berlin - am 30.06.2004 nach Alter und Geschlecht

Land der Staatsangehörigkeit	Insgesamt	Davon im Alter von ... bis unter ... Jahren					
		unter 25	25 bis 30	30 bis 40	40 bis 50	50 bis 60	60 und älter
Darunter: Weiblich							
Europa	22 662	2 551	3 287	7 215	5 080	4 124	405
EU-Mitgliedsländer	7 726	614	1 200	2 431	1 908	1 440	133
Belgien	89	8	15	26	24	16	-
Dänemark	102	4	14	31	20	30	3
Estland	20	.	8	4	4	.	.
Finnland	171	5	16	25	28	94	3
Frankreich	700	44	121	246	153	125	11
Griechenland	683	62	88	205	170	139	19
Irland	76	.	11	34	16	7	.
Italien	712	77	111	265	164	87	8
Lettland	56	.	11	17	17	7	.
Litauen	53	9	13	19	7	5	-
Luxemburg	20	3	3	.	10	.	-
Malta	4	-	-	.	.	.	-
Niederlande	239	9	19	67	64	73	7
Österreich	706	46	82	209	171	178	20
Polen	2 526	235	418	794	709	351	19
Portugal	179	17	22	58	50	27	5
Schweden	142	9	33	42	19	36	3
Slowakei	52	7	17	16	6	.	.
Slowenien	109	.	8	20	19	51	.
Spanien	304	15	70	117	59	33	10
Tschechische Rep.	147	9	32	47	26	29	4
Ungarn	143	7	29	49	18	36	4
Großbritannien u. Nordirland	490	27	57	136	152	108	10
Zypern	3	-	.	-	.	-	-
Übrige Europäische Länder	14 936	1 937	2 087	4 784	3 172	2 684	272
Bosnien-Herzegowina	429	63	71	133	102	57	3
Bulgarien	461	154	116	105	51	.	.
Kroatien	1 124	129	153	258	179	383	22
Mazedonien	115	34	23	32	11	.	.
Rumänien	201	27	60	74	21	.	.
Russische Föderation	1 123	97	203	360	305	147	11
Schweiz	190	13	28	53	53	37	6
Serbien und Montenegro	2 208	163	212	521	390	857	65
Türkei	8 050	1 167	1 029	2 856	1 813	1 034	151
Sonstige	1 035	90	192	392	247	105	9
Afrika	873	114	158	334	211	53	3
Ägypten	22	.	.	4	6	5	.
Algerien	21	.	.	8	4	3	.
Ghana	203	7	14	69	96	17	-
Marokko	64	7	15	27	7	8	-
Nigeria	34	.	.	17	8	-	-
Sonstige	529	93	117	209	90	20	-
Amerika	1 115	56	163	433	287	149	27
Brasilien	144	10	19	66	37	9	3
Chile	47	.	5	10	13	14	.
USA	388	15	29	135	111	80	18
Sonstige	536	27	110	222	126	46	5
Asien	4 107	397	624	1 365	1 199	492	30
China	305	37	94	104	57	.	.
Indien	81	8	17	19	18	.	.
Irak	69	12	7	16	26	8	-
Iran	306	17	15	81	142	47	4
Israel	128	12	16	29	34	34	3
Libanon	161	60	22	36	34	.	.
Thailand	763	38	73	232	320	95	5
Vietnam	868	69	99	366	275	.	.
Sonstige	1 426	144	281	482	293	213	13
Australien u. Ozeanien	59	.	17	20	12	8	.
Ausländer	28 816	3 119	4 249	9 367	6 789	4 826	466

1) Einschl. Fälle ohne Angabe zur Wirtschaftsgliederung

# 15 Ausländische sozialversicherungspflichtig Beschäftigte - am Arbeitsort Berlin - am 30.06.2004 nach Stellung im Beruf und Geschlecht

Land der Staatsangehörigkeit	Insgesamt			Arbeiter			Angestellte		
	insgesamt	männlich	weiblich	zusammen	männlich	weiblich	zusammen	männlich	weiblich
Europa	50 467	27 805	22 662	31 566	19 980	11 586	18 901	7 825	11 076
EU-Mitgliedsländer	16 017	8 291	7 726	6 936	4 464	2 472	9 081	3 827	5 254
Belgien	173	84	89	28	22	6	145	62	83
Dänemark	177	75	102	36	16	20	141	59	82
Estland	26	6	20	4	.	.	22	.	.
Finnland	209	38	171	28	8	20	181	30	151
Frankreich	1 574	874	700	418	335	83	1 156	539	617
Griechenland	1 605	922	683	1 039	645	394	566	277	289
Irland	148	72	76	43	26	17	105	46	59
Italien	2 274	1 562	712	1 433	1 153	280	841	409	432
Lettland	81	25	56	30	8	22	51	17	34
Litauen	77	24	53	39	14	25	38	10	28
Luxemburg	42	22	20	4	.	.	38	.	.
Malta	4	—	4	—	—	—	4	—	4
Niederlande	560	321	239	90	62	28	470	259	211
Österreich	1 539	833	706	332	231	101	1 207	602	605
Polen	3 921	1 395	2 526	2 023	952	1 071	1 898	443	1 455
Portugal	510	331	179	360	275	85	150	56	94
Schweden	230	88	142	29	14	15	201	74	127
Slowakei	77	25	52	22	8	14	55	17	38
Slowenien	232	123	109	145	85	60	87	38	49
Spanien	635	331	304	211	137	74	424	194	230
Tschechische Rep.	228	81	147	80	35	45	148	46	102
Ungarn	393	250	143	193	161	32	200	89	111
Großbritannien u. Nordirland	1 294	804	490	348	272	76	946	532	414
Zypern	8	5	3	.	.	—	.	.	.
Übrige Europäische Länder	34 450	19 514	14 936	24 630	15 516	9 114	9 820	3 998	5 822
Bosnien-Herzegowina	993	564	429	711	431	280	282	133	149
Bulgarien	801	340	461	400	186	214	401	154	247
Kroatien	2 055	931	1 124	1 332	705	627	723	226	497
Mazedonien	581	466	115	479	412	67	102	54	48
Rumanien	361	160	201	160	76	84	201	84	117
Russische Föderation	1 929	806	1 123	680	320	360	1 249	486	763
Schweiz	383	193	190	36	24	12	347	169	178
Serbien und Montenegro	4 552	2 344	2 208	3 495	1 961	1 534	1 057	383	674
Türkei	21 052	13 002	8 050	16 526	11 050	5 476	4 526	1 952	2 574
Sonstige	1 743	708	1 035	811	351	460	932	357	575
Afrika	3 354	2 481	873	2 427	1 866	561	927	615	312
Ägypten	206	184	22	143	134	9	63	50	13
Algerien	142	121	21	99	89	10	43	32	11
Ghana	537	334	203	464	294	170	73	40	33
Marokko	304	240	64	189	154	35	115	86	29
Nigeria	259	225	34	208	186	22	51	39	12
Sonstige	1 906	1 377	529	1 324	1 009	315	582	368	214
Amerika	2 496	1 381	1 115	871	553	318	1 625	828	797
Brasilien	239	95	144	88	28	60	151	67	84
Chile	109	62	47	44	29	15	65	33	32
USA	1 046	658	388	216	188	28	830	470	360
Sonstige	1 102	566	536	523	308	215	579	258	321
Asien	9 336	5 229	4 107	6 186	3 693	2 493	3 150	1 536	1 614
China	723	418	305	391	244	147	332	174	158
Indien	378	297	81	201	179	22	177	118	59
Irak	299	230	69	218	186	32	81	44	37
Iran	908	602	306	423	350	73	485	252	233
Israel	321	193	128	88	58	30	233	135	98
Libanon	931	770	161	758	662	96	173	108	65
Thailand	928	165	763	782	135	647	146	30	116
Vietnam	1 541	673	868	1 287	583	704	254	90	164
Sonstige	3 307	1 881	1 426	2 038	1 296	742	1 269	585	684
Australien u. Ozeanien	123	64	59	25	16	9	98	48	50
<b>Ausländer</b>	<b>65 776</b>	<b>36 960</b>	<b>28 816</b>	<b>41 075</b>	<b>26 108</b>	<b>14 967</b>	<b>24 701</b>	<b>10 852</b>	<b>13 849</b>

## Datenangebot aus dem Sachgebiet

### Datenangebot

Die in diesem Bericht enthaltenen Tabellen geben die gängigsten Kombinationen der aufgelisteten Merkmale wieder. Für den Informationsbedarf, der damit nicht abgedeckt werden kann, werden **Sonderauswertungen** erstellt. Die Merkmale und deren Gliederung sind auf Seite 7 dieses Berichtes dargestellt.

### Lieferung

Bestellte Tabellen oder Daten werden kurzfristig entweder als Ausdruck oder als Excel-Datei (Version 4 bis 97) erstellt. Die Lieferung der Ergebnisse erfolgt dann entweder über **E-Mail** oder **Fax** (bis maximal 10 Seiten) bzw. als **Ausdruck, Diskette** oder **CD-ROM** durch die Post. Selbstabholer können die Ergebnisse direkt beim Statistischen Landesamt abholen.

### Kosten

Die Leistungen sind nach den geltenden Kostenrichtlinien des Statistischen Landesamtes grundsätzlich kostenpflichtig. Ausgenommen davon sind unmittelbare Berliner Landesbehörden (z. B. Senatsverwaltungen und Bezirksämter), Mitglieder des Abgeordnetenhauses, Berliner Mitglieder des Bundestages und des Europäischen Parlaments, Journalisten sowie Dienststellen, Behörden und Ämter, mit denen ein Schriftenaustausch besteht. Die Kosten für Standardtabellen sind in dem entsprechenden Abschnitt angegeben. Kosten für andere Auswertungen werden nach Aufwand berechnet. Die Zahlung erfolgt auf Rechnung, die Zahlungsfrist beträgt vier Wochen.

### Information und Beratung

Nähere Auskünfte zu Information und Beratung finden Sie auf Seite 2:

### Weitere Veröffentlichungen zum Thema

#### Statistische Berichte

##### Erwerbstätigkeit

- Bruttoinlandsprodukt und Erwerbstätigkeit  
jährlich, 36 Seiten  
6,00 EUR  
Bestell-Nr.: 370.1

## Allgemeines Informationsangebot

### Datenmaterial auf Papier, Diskette oder im Internet zu folgenden Themen:

- Gebiet (regionales Bezugssystem)
- Bevölkerung und Bevölkerungsbewegung (Geburten, Sterbefälle, Zu- und Fortzüge)
- Mikrozensus (Haushalte, Familien, Sozialstruktur)
- Gesundheitswesen
- Wahlen (Ergebnisse)
- Allgemeinbildendes und berufliches Schulwesen (Einrichtungen, Schüler)
- Kultur, Freizeit, Sport
- Hochschulen (Fach- und Hochschulen, Universitäten, Studenten)
- Rechtspflege
- Öffentliche Sozialleistungen (Jugendhilfe, Sozialhilfe, Wohngeld)
- Polizeiliche Kriminalitätsstatistik, Verkehr
- Verarbeitendes Gewerbe
- Bautätigkeit und Wohnungen
- Handel, Gastgewerbe
- Verdienste, Handwerk
- Landwirtschaft, Umwelt, Energie- und Wasserversorgung
- Volkswirtschaftliche Gesamtrechnungen
- Öffentliche Finanzen, Personal im Öffentlichen Dienst
- Preise, laufende Wirtschaftsrechnungen
- Steuern
- Unternehmen und Arbeitsstätten, Unternehmensregister

### Veröffentlichungen

#### Statistisches Jahrbuch

Kompilium zu Berlin in Jahresdaten aus allen Bereichen der amtlichen Statistik

#### Monatschrift

Beiträge zu Methodik und Ergebnissen statistischer Erhebungen

#### Statistische Berichte

Tabellen und Kurzerläuterungen zu Ergebnissen der verschiedenen Sachgebiete der amtlichen Statistik

#### Faltblätter

Informationen kurz und knapp zum Tourismus, zur Umwelt, zu Bildung und Kultur, zum Mikrozensus

#### Verzeichnis

##### der Veröffentlichungen

Überblick über alle vom Statistischen Landesamt Berlin herausgegebenen Veröffentlichungen auf Papier, Diskette und CD.

# Bestellung

Statistisches Landesamt Berlin  
- Vertrieb -  
10306 Berlin

Firma bzw. Name, Vorname

Ansprechpartner/in

Straße, Hausnummer

Postleitzahl, Ort

Telefon einschl. Vorwahl

Telefax einschl. Vorwahl

E-Mail

Anzahl	Bestell-Nr.	Bezeichnung	Zeitraum	Einzelpreis

## Bestellmöglichkeiten:

An obenstehende Adresse  
Telefon: 030 - 9021 3434  
Fax: 030 - 9021 3655  
E-Mail: [info@statistik-berlin.de](mailto:info@statistik-berlin.de)

## Liefermöglichkeiten:

Postversand und Rechnung (zzgl. Versandkostenpauschale)  
Fax (max. 10 Seiten)  
E-Mail (max. 2 MB)

Datum

Unterschrift

## Liefer- und Zahlungsbedingungen für Produkte und Leistungen des Statistischen Landesamtes Berlin

### Allgemeines

Allgemeine Geschäftsbedingungen des Bestellers sind ausgeschlossen. Die Lieferungen des Statistischen Landesamtes Berlin unterliegen nicht der Umsatz-(Mehrwert-)steuerpflicht. Aufträge für Sonderauswertungen werden nur angenommen, wenn sie ohne Zurückstellen gesetzlicher Aufgaben zu erledigen sind. Sonderauswertungen und Aufträge mit einem Wert von mehr als 25,00 EUR werden erst bearbeitet, wenn der Besteller den Auftrag schriftlich erteilt. Das Statistische Landesamt Berlin haftet nicht für Schäden, die aus der Verwendung der Produkte entstehen, außer für solche Schäden, die auf einer grob fahrlässigen Vertragsverletzung beruhen. Erfüllungsort ist Berlin. Gerichtsstand ist – je nach Zuständigkeit – das Amtsgericht Lichtenberg bzw. das Landgericht Berlin.

### Abonnements

Regelmäßig erscheinende Veröffentlichungen können im Abonnement bezogen werden. Die Kündigung von Abonnements ist zum 30.6. oder 31.12. eines jeden Jahres mit einer Frist von sechs Wochen möglich und bedarf der Schriftform.

Es gelten die jeweils aktuellen Preise, auch wenn sie während der Vertragslaufzeit geändert werden.

### Lieferung / Versandkosten

Die Lieferung erfolgt auf Rechnung und Gefahr des Bestellers. Richtig erfolgte Lieferungen werden nicht umgetauscht oder zurückgenommen. Beanstandungen wegen unrichtiger oder unvollständiger Sendung müssen innerhalb von 14 Tagen nach Empfang der Lieferung geltend gemacht werden.

Bei entgeltpflichtigen Produkten trägt der Besteller auch die Versandkosten (mindestens 1,50 EUR).

### Rechnungen / Mahnungen

Der Rechnungsbetrag ist innerhalb von 4 Wochen ohne jeglichen Abzug auf eines der in der Rechnung angegebenen Konten – unter Angabe des Buchungs- und Kassenzzeichens – zu überweisen. Rechnungen für Abonnements werden jeweils zum Quartalsende ausgestellt. Die Lieferung bleibt bis zur vollständigen Bezahlung Eigentum des Landes Berlin.

Für den Fall des Verzugs entsteht dem Statistischen Landesamt Berlin ein Anspruch auf Zahlung von Verzugszinsen von 5 v.H. über dem jeweils geltenden Basiszinssatz der Deutschen Bundesbank sowie Ersatz des sonst nachweisbaren Verzugschadens. Für jede Mahnung, die nach Eintritt des Verzugs ergeht, sind dem Statistischen Landesamt Berlin Bearbeitungs-, Porto- und Vordruckkosten pauschal in Höhe von 7,50 EUR zu ersetzen.

### Weitergabe der Daten

Die Urheberrechte an den Produkten und Leistungen liegen beim Land Berlin, vertreten durch den Direktor des Statistischen Landesamtes Berlin. Eine Vervielfältigung und Veröffentlichung, auch auszugsweise, ist nur mit der Quellenangabe "Statistisches Landesamt Berlin" gestattet. Eine Weitergabe der übermittelten Daten auf maschinenlesbaren Datenträgern oder in elektronischen Netzen bedarf der vorherigen schriftlichen Genehmigung durch das Statistische Landesamt Berlin; die elektronische Form genügt nicht.