

Statistischer Bericht

*A VI 5 - vj 1/04

Sozialversicherungspflichtig Beschäftigte am Arbeitsort Berlin 31. März 2004

(vorläufige Ergebnisse)

Arbeiter / Angestellte
Vollzeit- / Teilzeitbeschäftigung
Deutsche / Ausländer
Beschäftigung nach Wirtschaftsbereichen

Sozialversicherungspflichtig Beschäftigte am Quartalsende

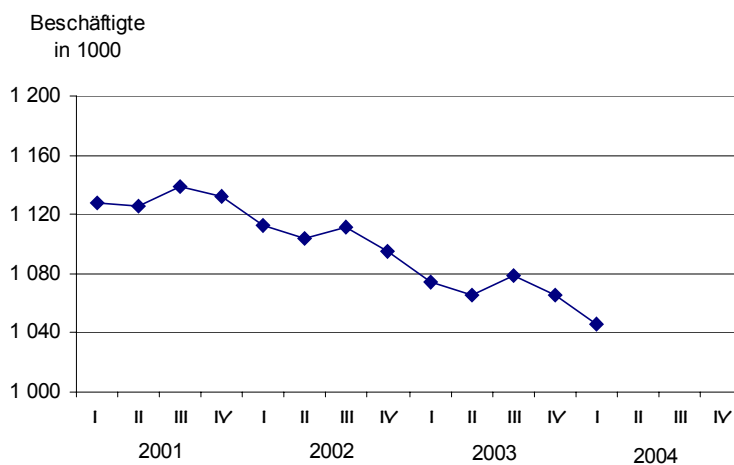

Information und Beratung

Wir über uns

Der Auftrag des Statistischen Landesamtes Berlin ist im Berliner Landesstatistikgesetz vom 9. Dezember 1992 definiert. Das Amt hat entsprechend den Grundsätzen der Neutralität, Objektivität und wissenschaftlichen Unabhängigkeit Daten unter Verwendung neuester wissenschaftlicher Erkenntnisse, sachgerechter Methoden und Informationstechniken zu sammeln und für die Darstellung politischer, gesellschaftlicher, wirtschaftlicher und ökologischer Zusammenhänge aufzuschlüsseln.

So erreichen Sie uns

Das **Statistische Landesamt Berlin** befindet sich im „Bildungs- und Verwaltungszentrum Friedrichsfelde“ im Bezirk Lichtenberg (Nähe Tierpark Friedrichsfelde).

**Statistisches Landesamt Berlin
Alt-Friedrichsfelde 60
10315 Berlin**

Verkehrsverbindungen:

U-Bahn, Linie U 5 bis Bahnhof „Friedrichsfelde“ (Anschluss Bus 108 bis Haltestelle „Bildungs- und Verwaltungszentrum“),

S-Bahn, Linien S 5, S 7, S 75 bis Bahnhof „Friedrichsfelde-Ost“ (Anschluss Bus 392 bis Haltestelle „Bildungs- und Verwaltungszentrum“),

Straßenbahn, Linien 26, 27, 28 bis Haltestelle „Am Tierpark“,

Bus, Linien 108, 392 bis Haltestelle „Bildungs- und Verwaltungszentrum“ oder Linien 194, 291 bis Haltestelle „Am Tierpark / Alfred-Kowalke-Straße“.

Veröffentlichungen

Sie können alle Publikationen des Statistischen Landesamtes in unserer **Bibliothek** einsehen.

Öffnungszeiten:

montags bis mittwochs

von 9 bis 15 Uhr,

donnerstags

von 9 bis 17 Uhr

und freitags

von 9 bis 14 Uhr.

Telefon: (030) 9021 3540.

Hier stehen darüber hinaus auch die Veröffentlichungen der anderen Statistischen Ämter der Länder und des Bundes zur Verfügung, ebenso internationale Publikationen, insbesondere Standardwerke zur statistischen Methodenlehre und zu Wirtschafts- und Sozialwissenschaften.

Ein aktuelles Verzeichnis unserer Veröffentlichungen ist bei der

Zentralen Information und Beratung zu erhalten.

Im **Internet** ist das Statistische Landesamt Berlin darüber hinaus mit Eckdaten für Berlin und Online-Datenbanken vertreten:

www.statistik-berlin.de

Informationen

zu dieser Veröffentlichung

Fachbereich Volkswirtschaftliche Gesamtrechnungen - Erwerbstätigkeit:

Telefon: (030) 9021 3472/3740

Telefax: (030) 51 58 83 06

E-Mail:

vgr.aussenhandel@statistik-berlin.de

Auskunftsstelle:

Zentrale Information und Beratung,

Haus 3, Erdgeschoss

Zimmer 3.005,

Telefon: (030) 9021 3434

Telefax: (030) 9021 3655

E-Mail: info@statistik-berlin.de

Zeichenerklärung

- nichts vorhanden
- () Aussagewert ist eingeschränkt
- . Zahlenwert unbekannt oder geheimgehalten
- x Tabellenfach gesperrt, weil Aussage nicht sinnvoll
- / Zahlenwert nicht sicher genug
- 0 weniger als die Hälfte von 1 in der letzten besetzten Stelle, jedoch mehr als nichts
- p vorläufige Zahl
- ... Angabe fällt später an
- r berichtigte Zahl
- s geschätzte Zahl

Inhaltsverzeichnis

	Seite
Information und Beratung	2
Erläuterungen	4
Allgemeine Hinweise	4
Definitionen	5
Erhebungsmerkmale	7
Ergebnisse kurz gefasst	8
Datenangebot aus dem Sachgebiet	31
Datenangebot	31
Lieferung	31
Kosten	31
Information und Beratung	31
Weitere Veröffentlichungen zum Thema	31
Allgemeines Informationsangebot	31
Bestellung	32
Liefer- und Zahlungsbedingungen	32
Tabellen	
1 Strukturdaten über sozialversicherungspflichtig Beschäftigte - am Arbeitsort Berlin - am 31.03.2004	9
2 Sozialversicherungspflichtig Beschäftigte - am Arbeitsort Berlin - 1993 bis 2004 nach Stellung im Beruf und Geschlecht	10
3 Sozialversicherungspflichtig Beschäftigte - am Arbeitsort Berlin - 1993 bis 2004 nach Staatsangehörigkeit und Geschlecht	11
4 Sozialversicherungspflichtig Beschäftigte - am Arbeitsort Berlin - 1993 bis 2004 nach Vollzeit- und Teilzeitbeschäftigung sowie Geschlecht	12
5 Sozialversicherungspflichtig Beschäftigte - am Arbeitsort Berlin - am 31.03.2004 nach Wirtschaftsabschnitten und -unterabschnitten, Geschlecht, Stellung im Beruf sowie Staatsangehörigkeit	13
6 Sozialversicherungspflichtig Beschäftigte - am Arbeitsort Berlin - am 31.03.2004 nach zusammengefassten Wirtschaftsbereichen, Stellung im Beruf und Altersgruppen	14
7 Sozialversicherungspflichtig Beschäftigte - am Arbeitsort Berlin - am 31.03.2004 nach zusammengefassten Wirtschaftsabschnitten, Staatsangehörigkeit und Altersgruppen	15
8 Sozialversicherungspflichtig Beschäftigte - am Arbeitsort Berlin - am 31.03.2004 nach Wirtschaftsabschnitten, -unterabschnitten, Teilzeitbeschäftigung, Stellung im Beruf	18
9 Sozialversicherungspflichtig beschäftigte Auszubildende - am Arbeitsort Berlin - am 31.03.2004 nach Wirtschaftsabschnitten und -unterabschnitten, Geschlecht sowie Staatsangehörigkeit	20
10 Sozialversicherungspflichtig Beschäftigte - am Arbeitsort Berlin - am 31.03.2004 nach Wirtschaftsabschnitten, Altersgruppen, Stellung im Beruf und Bildungsabschlüssen	21
11 Sozialversicherungspflichtig Beschäftigte - am Arbeitsort Berlin - am 31.03.2004 nach Berufsbereichen, ausgewählten Berufsgruppen, Geschlecht, Stellung im Beruf und Staatsangehörigkeit	22
12 Sozialversicherungspflichtig Beschäftigte - am Arbeitsort Berlin - am 31.03.2004 nach Berufsbereichen, ausgewählten Berufsgruppen, Geschlecht und Bildungsabschlüssen	24
13 Ausländische sozialversicherungspflichtig Beschäftigte - am Arbeitsort Berlin - am 31.03.2004 nach zusammengefassten Wirtschaftsabschnitten	26
14 Ausländische sozialversicherungspflichtig Beschäftigte - am Arbeitsort Berlin - am 31.03.2004 nach Alter und Geschlecht ..	28
15 Ausländische sozialversicherungspflichtig Beschäftigte - am Arbeitsort Berlin - am 31.03.2004 nach Stellung im Beruf und Geschlecht	30
Impressum	
Berliner Statistik	
Statistischer Bericht	
*A VI 5 - vj 1/04	
* Bericht enthält Angaben, die alle Statistischen Landesämter für ihren Bereich unter gleicher Kennziffer veröffentlichen	
Herausgeber	
Statistisches Landesamt Berlin	
Alt-Friedrichsfelde 60	
10315 Berlin	
Erscheinungsfolge	
vierteljährlich	
Preis	
6,00 EUR	
Bestell Nr.	
110.11	
© Statistisches Landesamt Berlin	
Für nichtgewerbliche Zwecke sind Vervielfältigung und unentgeltliche Verbreitung, auch auszugsweise, nur mit Quellenangabe gestattet. Die Verbreitung, auch auszugsweise, über elektronische Systeme/Datenträger bedarf der vorherigen Zustimmung. Alle übrigen Rechte bleiben vorbehalten.	

Erläuterungen

Allgemeine Hinweise

Vorbemerkung

In diesem Statistischen Bericht werden Ergebnisse der sozialversicherungspflichtig Beschäftigten am Arbeitsort Berlin zum Stichtag 31.03.2004 dargestellt. Grundlage hierfür ist die Datenauswertung des Statistischen Bundesamtes aus der Beschäftigtenstatistik der Bundesagentur für Arbeit (BA) mit Stand September 2004.

Die aus dem neuen Data-Warehouse-Verfahren ermittelten Ergebnisse gelten jetzt grundsätzlich für einen Zeitraum von 3 Jahren (ab dem jeweiligen Berichtsstichtag) als "vorläufig" und können - bei erkennbar wichtigem Berichtigungsbedarf - binnen dieses Zeitraums von der BA korrigiert werden.

Aufgabe und Ziel der Statistik

Die Beschäftigtenstatistik, die auf den Daten der BA im Rahmen des integrierten Meldeverfahrens zur Sozialversicherung basiert, spielt im Gesamtsystem der Erwerbstätigkeitsstatistiken eine wichtige Rolle, weil sie knapp 80 % der Erwerbstätigen umfasst.

Mit diesem Meldeverfahren werden vierteljährlich demografische, bildungsstatistische sowie erwerbsstatistische Daten gewonnen und damit zeitnahe sekundärstatistische Auswertungen zur kurzfristigen, laufenden Arbeitsmarkt- und Konjunkturbeobachtung ermöglicht.

Die Beschäftigtenstatistik bildet im Rahmen der Volkswirtschaftlichen Gesamtrechnungen neben den bereichsspezifischen Wirtschaftsstatistiken der amtlichen Statistik eine wichtige Grundlage für die Ermittlung und Fortschreibung der Zahl der Erwerbstätigen.

Rechtsgrundlagen

Die gesetzliche Grundlage zur Durchführung der Beschäftigtenstatistik bildet seit dem 1. Januar 1998 das Dritte Buch Sozialgesetzbuch - Arbeitsförderung - (SGB III) vom 24. März 1997 (BGBl. I S. 594), zuletzt geändert durch Artikel 8 des Gesetzes vom 31. Juli 2003 (BGBl. I S. 1 550). Die rechtliche Grundlage der Verordnung für die Datenerfassung und -übermittlung (DEÜV) ist im Artikel 3 der Zweiten Verordnung zur Änderung von gemeinsamen Vorschriften für die Sozialversicherung vom 11. Juli 2003 festgelegt.

Periodizität

Diese Statistik wird vierteljährlich ausgewertet.

Berichtskreis

Der BA werden Angaben über sämtliche Arbeitnehmer einschließlich der Auszubildenden übermittelt, die krankenversicherungs-, rentenversiche-

rungs-, pflegeversicherungs- oder beitragspflichtig nach dem Arbeitsförderungsgesetz sind bzw. für die Beitragsanteile zu den gesetzlichen Rentenversicherungen entrichtet werden, so dass die Beschäftigtenstatistik fast alle Arbeiter und den größten Teil der Angestellten umfasst.

Nicht enthalten sind Beamte, Selbstständige und Mithelfende Familienangehörige.

Zur Abgrenzung des Personenkreises sind die Vorschriften der Sozialgesetzgebung maßgebend.

Die Statistischen Landesämter und das Statistische Bundesamt erhalten vierteljährlich einen anonymisierten Bandabzug aus dem Datenmaterial der BA. Die im Statistischen Bundesamt eingesetzten maschinellen Prüfroutinen wurden ab der Aufbereitung des Materials für den Stichtag 31.3.2003 eng an die Aufbereitungspraxis in der BA angepasst, so dass ab sofort zu jedem Merkmal auch Fälle "ohne Angabe" auftreten können.

Klassifikationen

In der Beschäftigtenstatistik werden folgende Klassifikationen verwendet:

- Klassifikation der Wirtschaftszweige, Ausgabe 2003 (WZ 2003), herausgegeben vom Statistischen Bundesamt.
- Schlüsselverzeichnis für die Angaben zur Tätigkeit in den Versicherungsnachweisen - herausgegeben von der Bundesagentur für Arbeit, welches der Klassifizierung der Berufe gemäß dem systematischen und alphabetischen Verzeichnis der Berufsbenennungen, Ausgabe 1975, herausgegeben vom Statistischen Bundesamt, entspricht.
- Alphabetisches und systematisches Verzeichnis der Staatsangehörigkeits- und Gebietsschlüssel, Ausgabe 1997, herausgegeben vom Statistischen Bundesamt.
- Amtliche Schlüsselnummern und Bevölkerungsdaten der Gemeinden und Verwaltungsbezirke in der Bundesrepublik Deutschland, herausgegeben vom Statistischen Bundesamt.

Gebietsstand

Berlin nach dem Gebietsstand seit dem 3.10.1990.

Methodische Hinweise

Die vorliegende Beschäftigtenstatistik beruht auf einer Totalauszählung der sozialversicherungspflichtig Beschäftigten zum jeweiligen Stichtag. Die regionale Zuordnung geschieht nach dem Arbeitsort. Die Beschäftigtenstatistik ist eine Sekundärstatistik, die auf einem integrierten und automatischen Meldeverfahren zwischen Arbeitgebern, Krankenkassen, Rentenversicherungen und der BA basiert. Bedingt durch diesen Berichtsweg und die Datenaufbereitung durch das Statistische Bundesamt und die Statistischen Landesämter können

die regionalen Ergebnisse erst ca. ein Jahr nach der Auszählung der zum Stichtag gemeldeten Daten veröffentlicht werden. Die Genauigkeit der nicht versicherungsrelevanten Merkmale ist eingeschränkt.

Hinweise auf andere Veröffentlichungen

Ergebnisse der Statistik der sozialversicherungspflichtig Beschäftigten für das gesamte Bundesgebiet werden in der vom Statistischen Bundesamt herausgegebenen Fachserie 1, Reihe 4.2.1 „Struktur der sozialversicherungspflichtig Beschäftigten“ ausschließlich im Internet veröffentlicht. (www.destatis.de)

Definitionen

Sozialversicherungspflichtig Beschäftigte

Sozialversicherungspflichtig beschäftigt sind alle Arbeitnehmer einschl. der zu ihrer Berufsausbildung Beschäftigten (Auszubildende u.a.), die krankenversicherungspflichtig, rentenversicherungspflichtig, pflegeversicherungspflichtig und/oder beitragspflichtig zur Arbeitslosenversicherung nach dem Arbeitsförderungsgesetz sind oder für die von den Arbeitgebern Beitragsteile zu den gesetzlichen Rentenversicherungen zu entrichten sind. Zu diesem Personenkreis gehören in der Regel alle Arbeiter, Angestellte und Auszubildende.

Wehr- und Zivildienstleistende gelten dann als sozialversicherungspflichtig Beschäftigte, wenn sie ihren Dienst aus einem auch weiterhin bestehenden Beschäftigungsverhältnis heraus angetreten haben und nur wegen der Ableistung dieser Dienstzeit kein Entgelt erhalten.

Nicht zu den sozialversicherungspflichtig Beschäftigten zählen grundsätzlich der weitaus überwiegende Teil der Selbstständigen, die mithelfenden Familienangehörigen sowie die Beamten.

Ab dem Stichtag 1.4.1999 sind die gesetzlichen Regelungen zur Sozialversicherungspflicht geringfügiger Beschäftigungsverhältnisse grundlegend geändert bzw. ab dem Stichtag 1.4.2003 modifiziert worden. Nach der maßgebenden Regelung des § 8 SGB IV (neu) wird nach wie vor zwischen geringfügig kurzfristigen Beschäftigungen und geringfügig entlohnenden Tätigkeiten unterschieden. Mit der gesetzlichen Neuregelung zum Stichtag 1.4.1999 bzw. mit der Modifizierung vom 1.4.2003 (Einführung der sogenannten "Mini-Jobs" mit Nichtanrechnung des ersten Mini-Jobs auf eine bereits vorliegende Haupttätigkeit) sind Arbeitgeber jedoch verpflichtet, auch für Personen, die ausschließlich sogenannte geringfügig entlohnte Tätigkeiten ausüben, pauschalierte Beiträge zur Kranken- und Rentenversicherung zu entrichten.

Ausschließlich geringfügig entlohnte Personen, die nur wegen der gesetzlichen Neuregelung in den Kreis der sozialversicherungspflichtig Beschäftigten gelangt sind, werden in den Tabellen dieses Statistischen Berichtes bis auf weiteres nicht nachgewiesen. Ebenso sind Personen, die als einzige Tätigkeit eine kurzzeitige Beschäftigung ausüben, nicht in dieser Veröffentlichung enthalten.

Eine Erwerbstätigkeit wird versicherungsrechtlich dann als eine geringfügige Beschäftigung bzw. geringfügige selbstständige Tätigkeit bezeichnet, wenn sie nur „kurzfristig“ ausgeübt oder nur „geringfügig entlohnt“ wird. Eine Tätigkeit gilt als

- **kurzfristig**, wenn sie im Laufe eines Jahres ihrer Eigenschaft nach oder im voraus vertraglich auf eine Dauer von höchstens zwei Monaten oder 50 Arbeitstage begrenzt ist.
- **geringfügig entlohnt**, wenn bestimmte Einkommenshöchstgrenzen nicht überschritten werden. Seit dem 1.4.2003 gilt eine auf 400 EUR festgeschriebene Entgeltgrenze (unter Wegfall der bisherigen zeitlichen Begrenzung).

Studenten

Studenten, die einer Beschäftigung nachgehen, sind dann versicherungsfrei, wenn sie eingeschrieben sind (Immatrikulationsnachweis) und bei ihnen das Studium, nicht die Beschäftigung im Vordergrund steht. Wird regelmäßig - nicht nur in den Semesterferien - eine Beschäftigung von mindestens 20 Stunden wöchentlich ausgeübt, so wird vermutet, dass das Studium nicht mehr im Vordergrund stehen kann. In diesen Fällen besteht Versicherungspflicht.

Mehrfachbeschäftigte

Mehrfachbeschäftigte, die gleichzeitig zwei oder mehr versicherungspflichtigen Beschäftigungen nachgehen, werden nur nach den Merkmalen der zuletzt aufgenommenen Beschäftigung erfasst.

Stellung im Beruf/Rentenversicherungsträger (Arbeiter/Angestellte)

Die Differenzierung der sozialversicherungspflichtig beschäftigten Arbeitnehmer nach Arbeitern und Angestellten erfolgt nach der Zugehörigkeit des Beschäftigten zum jeweiligen Träger der Rentenversicherung.

Voll-/Teilzeitbeschäftigte

Der Unterscheidung der sozialversicherungspflichtig beschäftigten Arbeitnehmer nach Voll- und Teilzeitbeschäftigten liegen die von den Arbeitgebern in den Meldebelegen zu machenden Angaben über die arbeitsvertraglich vereinbarte Wo-

chenarbeitszeit zugrunde, und zwar in folgender Gliederung:

- vollzeitbeschäftigt
- teilzeitbeschäftigt mit einer Wochenarbeitszeit von weniger als 18 Stunden und
- teilzeitbeschäftigt mit einer Wochenarbeitszeit von 18 Stunden und mehr, jedoch nicht vollzeitbeschäftigt.

In der Darstellung der Ergebnisse in dieser Veröffentlichung werden die beiden Gruppen von Teilzeitbeschäftigten zusammengefasst.

Ausländer

Als Ausländer gelten alle Personen, die nicht Deutsche im Sinne des Artikels 116 Abs. 1 des Grundgesetzes (GG) sind.

Da die Staatsangehörigkeit im Meldeverfahren kein versicherungsrelevantes Merkmal ist, werden Änderungen durch exogene Einflüsse (Auflösung und Neugründung von Staaten) nur mit Verzögerung im Datenmaterial sichtbar.

Alter

Das Alter der Beschäftigten wird am jeweiligen Stichtag nach der „Altersjahrmethode“ ermittelt. Bei dieser Berechnung wird aus dem Geburtsdatum und dem Berichtsstichtag exakt ermittelt, welches Altersjahr der Beschäftigte am Berichtsstichtag vollendet hatte.

Ausbildung

Nachgewiesen werden sowohl der erreichte allgemeine Schulabschluss als auch die abgeschlossene Berufsausbildung. Die Angaben beziehen sich auf den höchsten Abschluss, auch wenn diese Ausbildung für die derzeit ausgeübte Tätigkeit nicht vorgeschrieben oder verlangt ist.

Ausgeübte Tätigkeit (Beruf)

Maßgebend für die Berufsbezeichnung ist allein die gegenwärtig ausgeübte Tätigkeit und nicht der erlernte oder früher ausgeübte Beruf.

Die ausgeübte Tätigkeit wird nach der jeweils aktuellsten Ausgabe des Schlüsselverzeichnisses für die Angaben zur Tätigkeit in den Versicherungsnachweisen verschlüsselt.

Wirtschaftszweig

Im Datenmaterial wird der Wirtschaftszweig nach der „Klassifikation der Wirtschaftszweige“ Ausgabe 2003 (WZ 2003) verschlüsselt. Grundlage der Klassifikation ist die statistische Systematik der Wirtschaftszweige in der Europäischen Gemeinschaft (NACE Rev.1.1) vom Dezember 2001. Die WZ 2003 gliedert sich formal in

17	Abschnitte	A - Q
31	Unterabschnitte	AA - QA
60	Abteilungen	01 - 99
222	Gruppen	01.1 - 99.0
513	Klassen	01.11 - 99.00
1 041	Unterklassen	1.11.1 - 99.00.3

und entspricht bis zur Gliederungsebene der Wirtschaftsklassen der NACE Rev. 1.1. Sie unterscheidet sich von der europäischen Wirtschaftszweigsystematik durch die Einführung der fünfstellig numerisch verschlüsselten Unterklassen.

Grundsätzlich sind die wirtschaftsfachlichen Ergebnisse der Beschäftigtenstatistik mit anderen deutschen und europäischen Wirtschaftsstatistiken vergleichbar. Bei einer Zusammenführung von Angaben der Beschäftigtenstatistik mit anderen Datenquellen kann jedoch die Vergleichbarkeit aus methodischen Gründen eingeschränkt sein. Dies gilt vor allem auch bei einer Gegenüberstellung mit Beschäftigtenzahlen aus anderen statistischen Erhebungen, wie beispielsweise dem Mikrozensus. Maßgebend für die Zuordnung der Beschäftigten ist der wirtschaftliche Schwerpunkt des Betriebes, in dem der sozialversicherungspflichtig Beschäftigte tätig ist.

Als "Betrieb" im Sinne der Beschäftigtenstatistik gilt immer die Einheit, für die zur Durchführung des gemeinsamen Meldeverfahrens zur Sozialversicherung dem meldepflichtigen Arbeitgeber eine Betriebsnummer zur Verfügung gestellt worden ist. Dies ist im allgemeinen die wirtschaftsfachlich abgrenzbare und regional abgegrenzte Niederlassung/Arbeitsstätte (örtliche Einheit). Der "Betrieb" kann jedoch auch aus mehreren Niederlassungen eines Unternehmens mit gleichem wirtschaftsfachlichen Schwerpunkt bestehen, die zur Vereinfachung des Meldeverfahrens zusammengefasst werden dürfen, grundsätzlich allerdings nur dann, wenn sie innerhalb derselben Gemeinde liegen.

Regionale Zuordnung

Der Nachweis der sozialversicherungspflichtig beschäftigten Arbeitnehmer erfolgt sowohl am inländischen Arbeitsort als auch am Wohnort im In- und Ausland. Der inländische Arbeitsort ist die Gemeinde, in der der Betrieb liegt, in dem sie beschäftigt sind. Die Zuordnung zum Wohnort richtet sich nach den dem Arbeitgeber gegenüber angegebenen melderechtlichen Verhältnissen.

Erhebungsmerkmale

Wirtschaftszweig

Klassifikation der Wirtschaftszweige (WZ 2003 - 5-stellig)

- Abschnitte
- Abteilungen
- Gruppen
- Klassen
- Unterklassen

Arbeitsort

Regionalschlüssel:
amtliches Gemeindeverzeichnis
(8-stellig)

- Land
- Regierungsbezirk
- Kreis
- Gemeinde

Wohnort

Regionalschlüssel:
amtliches Gemeindeverzeichnis
(8-stellig)

- Land
- Regierungsbezirk
- Kreis
- Gemeinde

Alter

00 - 99 Jahre

Geschlecht

- Männlich
- Weiblich

Staatsangehörigkeit

Staatsangehörigkeitsschlüssel
(3-stellig)

Ländergruppen

- Europa
 - EU-Mitgliedsländer
 - Eurozone
 - übrige EU-Mitgliedsländer
 - Übrige europäische Länder
- Afrika
- Amerika
- Asien
- Australien u. Ozeanien

Rentenversicherungsträger

- Arbeiter (A)
- Angestellte (B)

Ausgeübte Tätigkeit (Beruf)

Schlüsselverzeichnis für die
Angaben zur Tätigkeit
(3-stellig)

Berufsgruppen

- Pflanzenbauer, Tierzüchter und Fischereiberufe
- Bergleute, Mineralölgewinner
- Fertigungsberufe
- Technische Berufe
- Dienstleistungsberufe
- Sonstige Arbeitskräfte

Stellung im Beruf

- Auszubildender
- Arbeiter, nicht als Facharbeiter tätig
- Arbeiter, als Facharbeiter tätig
- Meister, Polier (Arbeiter oder Angestellter)
- Angestellter (nicht als Meister tätig)
- Teilzeitbeschäftigter mit weniger als 18 Stunden pro Woche
- Teilzeitbeschäftigter mit 18 Stunden und mehr pro Woche tätig, jedoch nicht vollbeschäftigt

Ausbildung

- Volks-/Hauptschule, mittlere Reife oder gleichwertige Schulbildung ohne abgeschlossene Berufsausbildung
- Volks-/Hauptschule, mittlere Reife oder gleichwertige Schulbildung mit abgeschlossener Berufsausbildung
- Abitur (Hochschulreife allgemein oder fachgebunden) ohne abgeschlossene Berufsausbildung
- Abitur (Hochschulreife allgemein oder fachgebunden) mit abgeschlossener Berufsausbildung
- Abschluss an einer Fachhochschule oder Ingenieurschule
- Hochschul-/ Universitätsabschluss einschl. Lehrerausbildung
- Ausbildung unbekannt, Angabe nicht möglich

Ergebnisse kurz gefasst

Am 31. März 2004 waren insgesamt 1 046 400 Personen sozialversicherungspflichtig beschäftigt, davon 505 300 Männer und 541 100 Frauen.

Damit ist die Zahl der Beschäftigten am Arbeitsort Berlin im Vergleich zum 31. März 2003 um 2,6 % bzw. 28 400 Personen zurückgegangen. Gegenüber dem Vorquartal hat sich die Zahl der Beschäftigten um 1,8 % bzw. 18 800 Personen verringert.

Von den sozialversicherungspflichtig Beschäftigten in Berlin entfielen 11,3 % auf die jüngeren Arbeitnehmer (unter 25 Jahre), 11,4 % von ihnen waren 55 Jahre und älter, die größte Gruppe stellten mit 28,1 % die 40- bis unter 50-jährigen.

Einer Teilzeitbeschäftigung gingen am 31. März 2004 insgesamt 194 800 Personen nach. Das waren 18,6 Prozent der erfassten Arbeitnehmerinnen und Arbeitnehmer. Ein Jahr zuvor lag der Anteil der Teilzeitbeschäftigten in Berlin noch bei 18,1 Prozent. Von den 194 800 sozialversicherungspflichtig Beschäftigten, die am Ende des I. Quartals 2004 in Teilzeit arbeiteten, waren 75,3 % Frauen.

In Berlin arbeiteten Ende März 2004 insgesamt 65 600 Ausländer, das waren 6,3 Prozent aller Beschäftigten und 3 500 Personen bzw. 5,1 Prozent weniger als noch vor einem Jahr. Von den 65 600 sozialversicherungspflichtig beschäftigten Ausländern in der Stadt hatten 32,4 % die türkische Staatsangehörigkeit, 7,1 % die Staatsangehörigkeit von Serbien und Montenegro, 5,9 % die polnische, 3,4 % die italienische, 3,1 % die kroatische Staatsangehörigkeit sowie 3,0 % die Staatsangehörigkeit der Russischen Föderation und 2,4 % die griechische Staatsangehörigkeit.

81,8 Prozent der sozialversicherungspflichtig Beschäftigten waren am Ende des I. Quartals 2004 in Dienstleistungsbereichen tätig, und zwar 23,2 Prozent in den Bereichen Handel, Gastgewerbe und Verkehr, 19,2 Prozent im Bildungs-, Gesundheits- und Sozialwesen, 18,7 Prozent im Bereich Grundstückswesen, Vermietung und Dienstleistungen für Unternehmen sowie 9,2 Prozent in der Öffentlichen Verwaltung.

Auf das Produzierende Gewerbe entfielen 17,8 Prozent, darunter 11,7 Prozent auf das Verarbeitende Gewerbe und 5,0 Prozent auf das Baugewerbe.

Im Vergleich zum Vorjahr setzte sich der Rückgang der Beschäftigung in den Dienstleistungsbereichen mit einer weiteren Abnahme von insgesamt 1,8 Prozent fort, darunter in den Bereichen Erziehung und Unterricht (-6,5 %) sowie Kredit- und Versicherungsgewerbe (-4,4 %).

Auch im Produzierenden Gewerbe ging die Beschäftigung im Vergleich zum 31. März 2003 weiter zurück, und zwar um insgesamt 6,2 Prozent.

Von diesem Beschäftigungsabbau waren das Verarbeitende Gewerbe mit 6 500 Personen bzw. 5,0 Prozent und das Baugewerbe mit 5 300 Personen bzw. 9,2 Prozent besonders stark betroffen.

Ein Zuwachs in der Beschäftigung gegenüber dem 31. März 2003 konnte nur im Gastgewerbe mit 1,6 Prozent sowie im Bereich Verkehr und Nachrichtenübermittlung mit 0,3 Prozent registriert werden.

1 Strukturdaten über sozialversicherungspflichtig Beschäftigte - am Arbeitsort Berlin - am 31.03.2004

Gegenstand der Nachweisung	Insgesamt	Anteil an allen Be- schäf- tigten	männlich	weiblich	Zu- (+) bzw. Abnahme (-) gegenüber 31.12.2003			Zu- (+) bzw. Abnahme (-) gegenüber 31.03.2003		
					insgesamt	männlich	weiblich	insgesamt	männlich	weiblich
	Anzahl	%	Anzahl		%					
Berlin										
Insgesamt	1 046 410	100	505 324	541 086	- 1,8	- 2,1	- 1,5	- 2,6	- 3,1	- 2,2
nach der Staatsangehörigkeit										
Deutsche	980 126	93,7	468 350	511 776	- 1,8	- 2,1	- 1,5	- 2,5	- 2,9	- 2,1
Ausländer	65 587	6,3	36 573	29 014	- 1,6	- 1,8	- 1,3	- 5,1	- 5,8	- 4,3
dar.: aus EU-Ländern	10 772	1,0	6 191	4 581	- 0,1	- 0,2	+ 0,2	- 5,4	- 5,9	- 4,7
nach Altersgruppen										
Alter von ... bis unter... Jahren										
unter 20	27 783	2,7	14 381	13 402	- 11,3	- 11,1	- 11,6	- 9,5	- 9,2	- 9,7
20 - 30	197 390	18,9	90 288	107 102	- 2,6	- 3,3	- 1,9	- 1,7	- 1,8	- 1,6
30 - 40	290 812	27,8	143 109	147 703	- 2,2	- 2,4	- 2,0	- 6,8	- 7,0	- 6,5
40 - 50	293 533	28,1	140 571	152 962	- 0,2	- 0,4	- 0,1	+ 1,0	+ 0,8	+ 1,3
50 - 60	196 122	18,7	92 143	103 979	- 1,5	- 1,7	- 1,3	- 2,9	- 3,5	- 2,3
60 - 65	36 969	3,5	22 374	14 595	- 0,2	- 1,0	+ 1,2	+ 5,1	+ 0,4	+ 13,2
65 und mehr	3 801	0,4	2 458	1 343	- 0,1	- 0,1	- 0,1	+ 0,2	+ 2,4	- 3,5
nach der Stellung im Beruf										
Arbeiter	340 106	32,5	239 668	100 438	- 3,0	- 3,0	- 2,9	- 3,9	- 4,0	- 3,6
dar.: in beruflicher Ausbildung	24 260	2,3	17 495	6 765	- 10,5	- 11,5	- 7,8	- 2,5	- 3,3	- 0,5
Angestellte	706 304	67,5	265 656	440 648	- 1,2	- 1,3	- 1,1	- 2,0	- 2,3	- 1,9
dar.: in beruflicher Ausbildung	36 911	3,5	12 493	24 418	- 5,1	- 5,2	- 5,1	- 0,1	+ 3,2	- 1,7
nach Vollzeit-/Teilzeitbeschäftigung										
Vollzeitbeschäftigung	851 014	81,3	456 828	394 186	- 2,0	- 2,3	- 1,7	- 3,3	- 3,5	- 3,0
Teilzeitbeschäftigung	194 798	18,6	48 183	146 615	- 0,6	- 0,3	- 0,7	+ 0,3	+ 1,1	+ 0,0
davon:										
unter 18 Stunden	31 376	3,0	13 756	17 620	+ 1,4	+ 4,1	- 0,5	- 9,5	- 8,3	- 10,4
18 Stunden und mehr	163 422	15,6	34 427	128 995	- 1,0	- 2,0	- 0,8	+ 2,4	+ 5,4	+ 1,6
nach Berufsbereichen										
Pflanzenbauer, Tierzüchter und Fischereiberufe	10 353	1,0	6 439	3 914	- 6,4	- 8,0	- 3,5	- 3,9	- 3,8	- 4,0
Bergleute, Mineralgewinner	95	0,0	76	19	+ 0,0	- 3,8	+ 18,8	- 4,0	- 3,8	- 5,0
Fertigungsberufe	176 569	16,9	143 407	33 162	- 3,3	- 3,6	- 2,3	- 4,8	- 4,8	- 4,5
Technische Berufe	67 526	6,5	50 468	17 058	- 0,6	- 1,3	+ 1,5	- 4,1	- 4,0	- 4,5
Dienstleistungsberufe	774 369	74,0	295 281	479 088	- 1,4	- 1,3	- 1,4	- 2,1	- 2,3	- 2,0
Sonstige Arbeitskräfte ¹⁾	17 498	1,7	9 653	7 845	- 4,5	- 5,0	- 4,0	+ 2,9	+ 4,2	+ 1,2
nach Ausbildungsabschlüssen										
mit abgeschl. Berufsausbildung	660 587	63,1	309 412	351 175	- 1,3	- 1,7	- 0,9	- 2,7	- 3,4	- 2,0
davon: an einer										
Berufsfach-/Fachschule ²⁾	524 003	50,1	231 102	292 901	- 1,3	- 1,8	- 0,9	- 3,0	- 4,0	- 2,3
Fachhochschule ³⁾	38 644	3,7	21 572	17 072	- 1,7	- 2,1	- 1,3	- 2,4	- 3,5	- 1,0
Hochschule/Universität ⁴⁾	97 940	9,4	56 738	41 202	- 1,0	- 1,2	- 0,8	- 0,8	- 1,2	- 0,2
ohne abgeschl. Berufsausbildung	144 979	13,9	72 718	72 261	- 5,1	- 6,0	- 4,2	- 5,7	- 5,8	- 5,6
Ohne Angabe	240 844	23,0	123 194	117 650	- 0,9	- 0,6	- 1,3	- 0,6	- 0,4	- 0,9
nach zusammengefassten Wirtschaftsabschnitten										
Land- und Forstwirtschaft	4 414	0,4	3 248	1 166	- 3,6	- 4,2	- 1,6	- 9,1	- 9,6	- 7,8
Produzierendes Gewerbe	185 982	17,8	136 335	49 647	- 3,5	- 3,8	- 2,7	- 6,2	- 6,5	- 5,4
Bergbau	670	0,1	448	222	- 12,0	- 8,6	- 18,1	- 19,5	- 15,2	- 27,0
Verarbeitendes Gewerbe	122 347	11,7	83 864	38 483	- 2,3	- 2,2	- 2,4	- 5,0	- 5,1	- 4,9
Energie- und Wasserversorgung	10 667	1,0	7 285	3 382	- 3,3	- 3,5	- 3,0	- 3,5	- 4,4	- 1,6
Baugewerbe	52 298	5,0	44 738	7 560	- 6,1	- 6,5	- 3,7	- 9,2	- 9,4	- 8,4
Dienstleistungsbereiche	855 846	81,8	365 656	490 190	- 1,4	- 1,4	- 1,3	- 1,8	- 1,6	- 1,9
Handel	131 503	12,6	58 601	72 902	- 1,9	- 1,6	- 2,1	- 4,2	- 4,4	- 4,1
Gastgewerbe	42 999	4,1	21 524	21 475	- 0,3	+ 0,0	- 0,7	+ 1,6	+ 2,3	+ 0,9
Verkehr und Nachrichtenüberm.	68 475	6,5	48 352	20 123	+ 2,3	+ 1,6	+ 4,0	+ 0,3	+ 0,0	+ 1,2
Kredit- und Versicherungsgew.	36 133	3,5	13 986	22 147	- 1,0	- 1,0	- 1,0	- 4,4	- 4,3	- 4,4
Grundstückswesen, Vermietung und Dienstleistg. f. Unternehmen	195 481	18,7	98 801	96 680	- 0,8	- 0,8	- 0,8	- 0,4	+ 0,0	- 0,8
Öffentliche Verwaltung u.ä.	96 357	9,2	30 789	65 568	- 2,3	- 3,9	- 1,5	- 1,6	- 4,9	+ 0,0
Öffentliche und private Dienst- leister (ohne öffentl.Verwaltung)	284 898	27,2	93 603	191 295	- 2,3	- 3,2	- 1,9	- 2,2	- 1,7	- 2,5

1) Einschl. der Personen "Ohne Angabe" des Berufsbereiches. - 2) Einschl. abgeschlossene Lehr- oder Anlernausbildung. - 3) Einschl. Ingenieurschule. - 4) Einschl. Lehrerausbildung.

2 Sozialversicherungspflichtig Beschäftigte - am Arbeitsort Berlin - 1993 bis 2004 nach Stellung im Beruf und Geschlecht

Stichtag	Insgesamt ¹⁾			und zwar								
				Arbeiter ¹⁾			Angestellte ¹⁾			nachr.: Auszubildende		
	insgesamt	männlich	weiblich	zu-sammen	männlich	weiblich	zu-sammen	männlich	weiblich	zu-sammen	männlich	weiblich
30.06.93	1 337 366	702 201	635 165	560 884	408 618	152 266	776 482	293 583	482 899	52 907	27 481	25 426
30.09.93	1 340 671	704 918	635 753	562 041	411 435	150 606	778 630	293 483	485 147
31.12.93	1 325 453	693 352	632 101	549 763	402 425	147 338	775 690	290 927	484 763
31.03.94	1 303 240	679 227	624 013	534 673	390 833	143 840	768 567	288 394	480 173
30.06.94	1 290 440	672 199	618 241	532 521	390 274	142 247	757 919	281 925	475 994	53 831	27 237	26 594
30.09.94	1 294 406	674 605	619 801	534 823	393 168	141 655	759 583	281 437	478 146
31.12.94	1 284 802	664 144	620 658	525 112	384 902	140 210	759 690	279 242	480 448
31.03.95	1 265 190	652 753	612 437	514 645	377 249	137 396	750 545	275 504	475 041
30.06.95	1 254 004	647 650	606 354	512 375	375 601	136 774	741 629	272 049	469 580	53 708	27 183	26 525
30.09.95	1 258 637	649 596	609 041	514 239	377 100	137 139	744 398	272 496	471 902
31.12.95	1 244 051	637 717	606 334	500 173	365 660	134 513	743 878	272 057	471 821
31.03.96	1 218 595	620 427	598 168	483 742	351 382	132 360	734 853	269 045	465 808	58 845	29 187	29 658
30.06.96	1 210 386	619 364	591 022	483 520	352 961	130 559	726 866	266 403	460 463	54 325	27 374	26 951
30.09.96	1 211 230	621 021	590 209	485 862	355 550	130 312	725 368	265 471	459 897	64 224	32 742	31 482
31.12.96	1 184 954	606 605	578 349	469 383	343 442	125 941	715 571	263 163	452 408	64 391	32 613	31 778
31.03.97	1 162 346	592 233	570 113	455 839	332 126	123 713	706 507	260 107	446 400	59 843	29 624	30 219
30.06.97	1 158 925	593 988	564 937	458 463	335 436	123 027	700 462	258 552	441 910	55 306	27 947	27 359
30.09.97	1 162 470	595 700	566 770	460 122	337 016	123 106	702 348	258 684	443 664	64 398	32 222	32 176
31.12.97	1 150 629	584 255	566 374	447 783	325 957	121 826	702 846	258 298	444 548	67 575	34 022	33 553
31.03.98	1 133 215	571 938	561 277	435 132	315 916	119 216	698 083	256 022	442 061	62 820	30 843	31 977
30.06.98	1 132 570	573 201	559 369	436 532	317 465	119 067	696 038	255 736	440 302	59 947	29 704	30 243
30.09.98	1 149 227	582 456	566 771	442 473	321 896	120 577	706 754	260 560	446 194	68 450	34 346	34 104
31.12.98	1 137 357	573 453	563 904	431 757	312 725	119 032	705 600	260 728	444 872	67 460	33 899	33 561
31.03.99	1 122 020	563 563	558 457	421 337	304 105	117 232	700 683	259 458	441 225	64 337	31 788	32 549
30.06.99	1 131 645	573 012	558 633	413 688	303 355	110 333	717 957	269 657	448 300	61 360	30 251	31 109
30.09.99	1 149 495	584 159	565 336	421 676	309 681	111 995	727 819	274 478	453 341	69 319	34 786	34 533
31.12.99	1 148 960	579 423	569 537	418 070	304 465	113 605	730 890	274 958	455 932	69 830	34 912	34 918
31.03.00	1 137 114	569 181	567 933	405 265	293 534	111 731	731 849	275 647	456 202	64 944	31 745	33 199
30.06.00	1 139 096	571 306	567 790	405 192	294 237	110 955	733 904	277 069	456 835	61 565	30 047	31 518
30.09.00	1 155 000	579 882	575 118	409 396	297 184	112 212	745 604	282 698	462 906	70 538	35 183	35 355
31.12.00	1 143 032	569 365	573 667	402 443	289 682	112 761	740 589	279 683	460 906	69 914	34 725	35 189
31.03.01	1 127 405	558 685	568 720	389 799	279 303	110 496	737 606	279 382	458 224	64 647	31 456	33 191
30.06.01	1 125 714	559 045	566 669	389 344	279 500	109 844	736 370	279 545	456 825	60 756	29 718	31 038
30.09.01	1 138 977	566 202	572 775	392 963	282 374	110 589	746 014	283 828	462 186	70 226	34 900	35 326
31.12.01	1 132 602	558 438	574 164	388 533	276 588	111 945	744 069	281 850	462 219	69 002	34 356	34 646
31.03.02	1 113 032	545 345	567 687	374 317	265 804	108 513	738 715	279 541	459 174	63 121	30 892	32 229
30.06.02	1 103 776	542 335	561 441	371 234	264 802	106 432	732 542	277 533	455 009	57 840	28 787	29 053
30.09.02	1 110 970	545 684	565 286	373 246	266 523	106 723	737 724	279 161	458 563	67 195	33 239	33 956
31.12.02	1 094 823	534 055	560 768	365 063	258 755	106 308	729 760	275 300	454 460	66 510	32 950	33 560
31.03.03	1 074 778	521 362	553 416	353 770	249 535	104 235	721 008	271 827	449 181	61 835	30 205	31 630
30.06.03	1 065 424	518 663	546 761	351 448	249 293	102 155	713 976	269 370	444 606	56 623	28 114	28 509
30.09.03	1 078 316	526 792	551 524	357 438	254 288	103 150	720 878	272 504	448 374	66 167	32 940	33 227
31.12.03	1 065 256	516 163	549 093	350 553	247 140	103 413	714 703	269 023	445 680	66 005	32 941	33 064
31.03.04	1 046 410	505 324	541 086	340 106	239 668	100 438	706 304	265 656	440 648	61 171	29 988	31 183
30.06.04
30.09.04
31.12.04

1) Einschl. der Personen in beruflicher Ausbildung.

3 Sozialversicherungspflichtig Beschäftigte - am Arbeitsort Berlin - 1993 bis 2004 nach Staatsangehörigkeit und Geschlecht

Stichtag	Insgesamt			und zwar								
				Deutsche Beschäftigte			Ausländische Beschäftigte			Beschäftigte aus europäischen Staaten		
	insgesamt	männlich	weiblich	zu-sammen	männlich	weiblich	zu-sammen	männlich	weiblich	zu-sammen	männlich	weiblich
30.06.93	1 337 366	702 201	635 165
30.09.93	1 340 671	704 918	635 753
31.12.93	1 325 453	693 352	632 101
31.03.94	1 303 240	679 227	624 013
30.06.94	1 290 440	672 199	618 241
30.09.94	1 294 406	674 605	619 801
31.12.94	1 284 802	664 144	620 658
31.03.95	1 265 190	652 753	612 437
30.06.95	1 254 004	647 650	606 354
30.09.95	1 258 637	649 596	609 041
31.12.95	1 244 051	637 717	606 334
31.03.96	1 218 595	620 427	598 168
30.06.96	1 210 386	619 364	591 022	1 121 552	566 251	555 301	88 834	53 113	35 721	73 307	43 016	30 291
30.09.96	1 211 230	621 021	590 209	1 122 995	568 138	554 857	88 235	52 883	35 352	72 706	42 783	29 923
31.12.96	1 184 954	606 605	578 349	1 098 991	555 531	543 460	85 963	51 074	34 889	70 293	40 898	29 395
31.03.97	1 162 346	592 233	570 113	1 078 916	542 955	535 961	83 430	49 278	34 152	68 209	39 417	28 792
30.06.97	1 158 925	593 988	564 937	1 075 725	544 341	531 384	83 200	49 647	33 553	67 583	39 394	28 189
30.09.97	1 162 470	595 700	566 770	1 079 420	545 982	533 438	83 050	49 718	33 332	67 120	39 244	27 876
31.12.97	1 150 629	584 255	566 374	1 069 594	536 377	533 217	81 035	47 878	33 157	65 477	37 742	27 735
31.03.98	1 133 215	571 938	561 277	1 054 290	525 520	528 770	78 925	46 418	32 507	63 672	36 480	27 192
30.06.98	1 132 570	573 201	559 369	1 053 595	526 481	527 114	78 975	46 720	32 255	63 521	36 644	26 877
30.09.98	1 149 227	582 456	566 771	1 068 889	534 868	534 021	80 338	47 588	32 750	63 860	36 937	26 923
31.12.98	1 137 357	573 453	563 904	1 057 886	526 703	531 183	79 471	46 750	32 721	62 807	35 966	26 841
31.03.99	1 122 020	563 563	558 457	1 044 568	518 167	526 401	77 452	45 396	32 056	61 868	35 391	26 477
30.06.99	1 131 645	573 012	558 633	1 057 355	528 858	528 497	74 290	44 154	30 136	59 597	34 704	24 893
30.09.99	1 149 495	584 159	565 336	1 074 770	539 691	535 079	74 725	44 468	30 257	59 793	34 850	24 943
31.12.99	1 148 960	579 423	569 537	1 075 782	536 443	539 339	73 178	42 980	30 198	58 491	33 573	24 918
31.03.00	1 137 114	569 181	567 933	1 065 061	527 119	537 942	72 053	42 062	29 991	57 522	32 812	24 710
30.06.00	1 139 096	571 306	567 790	1 066 506	528 780	537 726	72 590	42 526	30 064	57 741	33 077	24 664
30.09.00	1 155 000	579 882	575 118	1 078 256	535 533	542 723	76 744	44 349	32 395	58 570	33 667	24 903
31.12.00	1 143 032	569 365	573 667	1 068 158	526 471	541 687	74 874	42 894	31 980	57 887	32 726	25 161
31.03.01	1 127 405	558 685	568 720	1 054 025	516 664	537 361	73 380	42 021	31 359	56 916	31 983	24 933
30.06.01	1 125 714	559 045	566 669	1 052 420	516 821	535 599	73 294	42 224	31 070	57 018	32 215	24 803
30.09.01	1 138 977	566 202	572 775	1 064 980	523 421	541 559	73 997	42 781	31 216	57 441	32 542	24 899
31.12.01	1 132 602	558 438	574 164	1 058 673	516 263	542 410	73 929	42 175	31 754	57 352	31 969	25 383
31.03.02	1 113 032	545 345	567 687	1 040 513	504 092	536 421	72 519	41 253	31 266	56 273	31 313	24 960
30.06.02	1 103 776	542 335	561 441	1 030 492	500 157	530 335	73 284	42 178	31 106	56 524	31 891	24 633
30.09.02	1 110 970	545 684	565 286	1 037 855	503 833	534 022	73 115	41 851	31 264	56 203	31 552	24 651
31.12.02	1 094 823	534 055	560 768	1 023 532	493 637	529 895	71 291	40 418	30 873	54 609	30 298	24 311
31.03.03	1 074 778	521 362	553 416	1 005 001	482 167	522 834	69 132	38 806	30 326	53 357	29 345	24 012
30.06.03	1 065 424	518 663	546 761	996 817	479 988	516 829	67 743	38 190	29 553	52 196	28 824	23 372
30.09.03	1 078 316	526 792	551 524	1 009 648	487 936	521 712	67 862	38 400	29 462	52 272	28 979	23 293
31.12.03	1 065 256	516 163	549 093	997 880	478 490	519 390	66 635	37 241	29 394	51 282	28 056	23 226
31.03.04	1 046 410	505 324	541 086	980 126	468 350	511 776	65 587	36 573	29 014	50 335	27 432	22 903
30.06.04
30.09.04
31.12.04

4 Sozialversicherungspflichtig Beschäftigte - am Arbeitsort Berlin - 1993 bis 2004 nach Vollzeit- und Teilzeitbeschäftigung sowie Geschlecht

Stichtag	Insgesamt			und zwar								
				Vollzeitbeschäftigte			Teilzeitbeschäftigte			Teilzeitbeschäftigte unter 18 Stunden		
	insgesamt	männlich	weiblich	zu- sammen	männlich	weiblich	zu- sammen	männlich	weiblich	zu- sammen	männlich	weiblich
30.06.93	1 337 366	702 201	635 165	1 210 490	683 050	527 440	151 738	23 663	128 075	19 346	6 363	12 983
30.09.93	1 340 671	704 918	635 753	1 214 454	685 988	528 466	153 919	24 472	129 447	19 033	6 086	12 947
31.12.93	1 325 453	693 352	632 101	1 198 599	674 216	524 383	157 802	25 574	132 228	18 951	6 348	12 603
31.03.94	1 303 240	679 227	624 013	1 146 243	654 684	491 559	156 997	24 543	132 454	17 505	5 004	12 501
30.06.94	1 290 440	672 199	618 241	1 131 985	646 934	485 051	158 455	25 265	133 190	16 908	4 565	12 343
30.09.94	1 294 406	674 605	619 801	1 134 728	648 714	486 014	159 678	25 891	133 787	16 902	4 587	12 315
31.12.94	1 284 802	664 144	620 658	1 119 060	636 738	482 322	165 742	27 406	138 336	16 581	4 399	12 182
31.03.95	1 265 190	652 753	612 437	1 098 895	624 543	474 352	166 295	28 210	138 085	17 196	5 071	12 125
30.06.95	1 254 004	647 650	606 354	1 089 149	620 102	469 047	164 855	27 548	137 307	16 438	4 456	11 982
30.09.95	1 258 637	649 596	609 041	1 093 703	622 172	471 531	164 934	27 424	137 510	16 387	4 398	11 989
31.12.95	1 244 051	637 717	606 334	1 076 057	610 573	465 484	167 994	27 144	140 850	16 107	4 302	11 805
31.03.96	1 218 595	620 427	598 168	1 050 885	592 746	458 139	167 710	27 681	140 029	16 004	4 380	11 624
30.06.96	1 210 386	619 364	591 022	1 043 080	591 066	452 014	167 306	28 298	139 008	15 674	4 344	11 330
30.09.96	1 211 230	621 021	590 209	1 044 324	592 458	451 866	166 906	28 563	138 343	15 671	4 444	11 227
31.12.96	1 184 954	606 605	578 349	1 015 644	576 468	439 176	169 310	30 137	139 173	17 337	5 638	11 699
31.03.97	1 162 346	592 233	570 113	992 198	561 852	430 346	170 148	30 381	139 767	18 019	6 075	11 944
30.06.97	1 158 925	593 988	564 937	988 185	562 626	425 559	170 740	31 362	139 378	14 344	5 762	8 582
30.09.97	1 162 470	595 700	566 770	990 447	563 371	427 076	172 023	32 329	139 694	15 041	5 988	9 053
31.12.97	1 150 629	584 255	566 374	973 002	550 643	422 359	177 627	33 612	144 015	15 928	6 372	9 556
31.03.98	1 133 215	571 938	561 277	955 512	537 853	417 659	177 703	34 085	143 618	16 661	6 685	9 976
30.06.98	1 132 570	573 201	559 369	952 752	537 967	414 785	179 818	35 234	144 584	16 733	6 735	9 998
30.09.98	1 149 227	582 456	566 771	964 123	545 145	418 978	185 104	37 311	147 793	17 261	6 941	10 320
31.12.98	1 137 357	573 453	563 904	949 077	534 126	414 951	188 280	39 327	148 953	18 547	7 700	10 847
31.03.99	1 122 020	563 563	558 457	935 461	524 649	410 812	186 559	38 914	147 645	17 986	7 313	10 673
30.06.99	1 131 645	573 012	558 633	958 340	535 577	422 763	173 305	37 435	135 870	23 090	9 376	13 714
30.09.99	1 149 495	584 159	565 336	974 336	545 952	428 384	175 159	38 207	136 952	23 133	9 390	13 743
31.12.99	1 148 960	579 423	569 537	969 096	539 246	429 850	179 864	40 177	139 687	24 522	10 096	14 426
31.03.00	1 137 114	569 181	567 933	955 201	527 961	427 240	181 913	41 220	140 693	25 968	10 667	15 301
30.06.00	1 139 096	571 306	567 790	953 591	528 738	424 853	185 505	42 568	142 937	27 184	11 076	16 108
30.09.00	1 155 000	579 882	575 118	968 790	536 739	432 051	186 210	43 143	143 067	27 364	11 140	16 224
31.12.00	1 143 032	569 365	573 667	955 222	525 374	429 848	187 810	43 991	143 819	28 755	12 101	16 654
31.03.01	1 127 405	558 685	568 720	939 012	513 889	425 123	188 393	44 796	143 597	30 255	12 876	17 379
30.06.01	1 125 714	559 045	566 669	935 918	513 802	422 116	189 796	45 243	144 553	30 907	13 098	17 809
30.09.01	1 138 977	566 202	572 775	949 372	520 963	428 409	189 605	45 239	144 366	30 648	12 809	17 839
31.12.01	1 132 602	558 438	574 164	938 968	511 669	427 299	193 634	46 769	146 865	31 903	13 665	18 238
31.03.02	1 113 032	545 345	567 687	920 547	498 710	421 837	192 485	46 635	145 850	32 369	13 880	18 489
30.06.02	1 103 776	542 335	561 441	909 670	495 149	414 521	194 106	47 186	146 920	33 012	13 939	19 073
30.09.02	1 110 970	545 684	565 286	916 882	498 470	418 412	194 088	47 214	146 874	32 745	13 780	18 965
31.12.02	1 094 823	534 055	560 768	899 370	485 794	413 576	195 453	48 261	147 192	33 819	14 800	19 019
31.03.03	1 074 778	521 362	553 416	879 872	473 386	406 486	194 311	47 674	146 637	34 673	15 005	19 668
30.06.03	1 065 424	518 663	546 761	870 559	471 060	399 499	194 277	47 311	146 966	32 990	14 008	18 982
30.09.03	1 078 316	526 792	551 524	883 131	478 655	404 476	194 613	47 859	146 754	31 886	13 544	18 342
31.12.03	1 065 256	516 163	549 093	868 591	467 510	401 081	196 061	48 350	147 711	30 930	13 215	17 715
31.03.04	1 046 410	505 324	541 086	851 014	456 828	394 186	194 798	48 183	146 615	31 376	13 756	17 620
30.06.04
30.09.04
31.12.04

5 Sozialversicherungspflichtig Beschäftigte - am Arbeitsort Berlin - am 31.03.2004 nach Wirtschaftsabschnitten und -unterabschnitten, Geschlecht, Stellung im Beruf sowie Staatsangehörigkeit

Klassifikation der Wirtschaftszweige (WZ 2003)		Insgesamt	Und zwar					
			männlich	weiblich	Arbeiter	Angestellte	deutsche	ausländische
							Beschäftigte	
A+B	Land- und Forstwirtschaft; Fischerei	4 414	3 248	1 166	3 550	864	3 957	451
C	Bergbau u. Gew. v. Steinen u. Erden	670	448	222	134	536	665	5
CA	Kohlenbergbau, Torfgew., Gew. v. Erdöl u. Erdgas usw	641	426	215	112	529	636	5
CB	Erzbergbau, Gew. v. Steinen u. Erden, sonst. Bergbau	29	22	7	22	7	29	–
D	Verarbeitendes Gewerbe	122 347	83 864	38 483	63 801	58 546	112 667	9 628
DA	Ernährungsgewerbe u. Tabakverarbeitung	14 347	8 099	6 248	9 037	5 310	12 887	1 454
DB+DC	Textil- und Bekleidungsgewerbe; Ledergerber	1 625	807	818	949	676	1 431	194
DD	Holzgewerbe (oh.H.v.Möbeln)	1 349	1 246	103	1 121	228	1 068	280
DE	Papier-, Verlags- u. Druckgewerbe	15 357	8 355	7 002	5 215	10 142	14 678	657
DF	Kokerei, Mineralölverarbeitung, H. v. Brutstoffen	–	–	–	–	–	–	–
DG	Chemische Industrie	12 336	6 381	5 955	3 554	8 782	11 748	585
DH	H. v. Gummi- u. Kunststoffwaren	3 528	2 715	813	2 481	1 047	3 128	400
DI	Glasgewerbe, Keramik, Verarb. v. Steinen u. Erden	1 774	1 257	517	1 031	743	1 710	64
DJ	Metallerzg. u. -bearb., H. v. Metallerzeugnissen	12 289	10 203	2 086	9 037	3 252	11 175	1 114
DK	Maschinenbau	10 695	8 935	1 760	6 322	4 373	9 831	861
DL	H. v. Büromasch., DV-Gerät. u. -Einr.; Elektrotech. usw	37 894	26 620	11 274	17 324	20 570	35 082	2 799
DM	Fahrzeugbau	7 672	6 666	1 006	5 337	2 335	6 634	1 037
DN	H.v.Möbeln, Schmuck, Musikinstr. usw.; Recycling	3 481	2 580	901	2 393	1 088	3 295	183
E	Energie- und Wasserversorgung	10 667	7 285	3 382	2 782	7 885	10 576	89
F	Baugewerbe	52 298	44 738	7 560	37 184	15 114	48 693	3 581
45.2	dar. Hoch- und Tiefbau	20 246	17 318	2 928	13 261	6 985	18 576	1 659
G	Handel; Instandh. u. Rep. v. Kfz u. Gebrauchsgütern	131 503	58 601	72 902	31 219	100 284	124 117	7 290
51(o.51.1)	dar.: Großhandel	21 595	13 342	8 253	5 761	15 834	20 123	1 456
52	Einzelhandel	82 820	25 745	57 075	13 648	69 172	78 094	4 662
H	Gastgewerbe	42 999	21 524	21 475	32 251	10 748	32 909	9 995
I	Verkehr u. Nachrichtenübermittlung	68 475	48 352	20 123	35 804	32 671	65 366	3 086
60-63	Verkehr	55 158	41 131	14 027	28 858	26 300	52 578	2 559
64	Nachrichtenübermittlung	13 317	7 221	6 096	6 946	6 371	12 788	527
J	Kredit- und Versicherungsgewerbe	36 133	13 986	22 147	321	35 812	35 660	468
65	dar. Kreditgewerbe	22 354	8 336	14 018	145	22 209	22 092	260
K	Grundst., Wohnungswesen, Verm. bewegl. Sachen usw	195 481	98 801	96 680	62 788	132 693	181 356	13 994
74.1	dar. Rechtsberatung u.a	45 263	16 510	28 753	4 513	40 750	43 262	1 969
L+Q	Öffentliche Verwaltung u.ä.	96 357	30 789	65 568	12 268	84 089	94 233	2 085
75.1	dar.: Öffentl. Verwaltung	61 123	20 891	40 232	9 880	51 243	59 773	1 318
75.2	Öffentl. Sicherheit u.a.	7 474	3 149	4 325	1 427	6 047	7 372	99
M	Erziehung und Unterricht	56 825	22 875	33 950	11 540	45 285	53 192	3 597
N	Gesundheits-, Veterinär- u. Sozialwesen	143 834	32 482	111 352	17 905	125 929	137 423	6 308
85.1,85.2	Gesundheits- und Veterinärwesen	85 355	16 931	68 424	7 233	78 122	81 842	3 461
85.3	Sozialwesen	58 479	15 551	42 928	10 672	47 807	55 581	2 847
O	Erbringung sonst. öffentl. u. persönl. Dienstleistungen	83 225	38 058	45 167	27 874	55 351	78 283	4 858
P	Private Haushalte	1 014	188	826	653	361	877	136
Insgesamt ¹⁾		1 046 410	505 324	541 086	340 106	706 304	980 126	65 587

6 Sozialversicherungspflichtig Beschäftigte - am Arbeitsort Berlin - am 31.03.2004 nach zusammengefassten Wirtschaftsbereichen, Stellung im Beruf und Altersgruppen

Stellung im Beruf - Wirtschaftsgliederung (WZ 2003)	Insgesamt	Davon im Alter von ... bis unter ... Jahren								
		unter 20	20 bis 25	25 bis 30	30 bis 40	40 bis 50	50 bis 55	55 bis 60	60 bis 65	65 und mehr
Insgesamt										
Arbeiter										
Land- u.Forstwirtschaft; Fischerei	3 550	148	351	355	1 049	1 028	299	179	123	18
Produzierendes Gewerbe	103 901	4 146	8 075	8 869	30 344	31 412	11 104	6 818	2 973	160
Bergbau	134	35	8	5	12	46	16	9	.	.
Verarbeitendes Gewerbe	63 801	2 022	4 511	4 973	18 143	19 493	7 494	4 940	2 112	113
Energie- und Wasserversorgung	2 782	242	230	98	626	965	392	181	.	.
Baugewerbe	37 184	1 847	3 326	3 793	11 563	10 908	3 202	1 688	813	44
Handel, Gastgewerbe und Verkehr	99 274	3 696	11 454	11 395	28 031	27 208	9 630	5 447	2 084	329
Handel	31 219	1 363	3 754	3 805	8 840	8 211	2 760	1 635	743	108
Gastgewerbe	32 251	1 772	6 162	5 215	9 257	6 420	1 894	1 057	422	52
Verkehr und Nachrichtenübermittlung	35 804	561	1 538	2 375	9 934	12 577	4 976	2 755	919	169
Sonstige Dienstleistungen	133 349	6 098	14 781	11 494	29 859	37 477	16 276	11 181	5 350	833
Kredit- und Versicherungsgewerbe	321	.	9	9	58	118	52	48	21	.
Grundstückswesen, Vermietung, Dienstleistungen für Unternehmen	62 788	966	5 725	6 088	15 648	18 558	7 705	5 048	2 429	621
Öffentliche Verwaltung u.ä. Öffentliche und private Dienstleistungen (ohne öffentliche Verwaltung)	12 268	.	285	558	2 399	4 153	2 082	1 528	985	.
Zusammen ¹⁾	57 972	4 877	8 762	4 839	11 754	14 648	6 437	4 557	1 915	183
Zusammen ¹⁾	340 106	14 088	34 665	32 115	89 291	97 135	37 312	23 628	10 530	1 342
Angestellte										
Land- u.Forstwirtschaft; Fischerei	864	11	49	58	214	298	102	72	50	10
Produzierendes Gewerbe	82 081	1 072	4 289	5 921	23 415	25 461	10 749	7 245	3 572	357
Bergbau	536	19	23	7	52	167	163	92	.	.
Verarbeitendes Gewerbe	58 546	686	3 138	4 445	17 146	17 604	7 333	5 217	2 736	241
Energie- und Wasserversorgung	7 885	139	528	483	1 897	2 821	1 250	620	.	.
Baugewerbe	15 114	228	600	986	4 320	4 869	2 003	1 316	678	114
Handel, Gastgewerbe und Verkehr	143 703	3 888	14 919	17 528	42 017	37 637	14 430	9 091	3 739	454
Handel	100 284	3 045	10 706	12 545	29 264	25 555	9 660	6 451	2 735	323
Gastgewerbe	10 748	395	1 983	1 992	2 973	2 049	688	445	188	35
Verkehr und Nachrichtenübermittlung	32 671	448	2 230	2 991	9 780	10 033	4 082	2 195	816	96
Sonstige Dienstleistungen	479 520	8 722	36 229	51 604	135 842	132 962	55 452	38 006	19 068	1 635
Kredit- und Versicherungsgewerbe	35 812	.	2 349	3 847	11 892	10 519	4 116	2 006	699	.
Grundstückswesen, Vermietung, Dienstleistungen für Unternehmen	132 693	1 520	11 461	17 450	42 042	33 794	13 135	8 397	4 186	708
Öffentliche Verwaltung u.ä. Öffentliche und private Dienstleistungen (ohne öffentliche Verwaltung)	84 089	.	3 099	5 081	19 961	26 720	12 722	9 581	5 323	.
Zusammen ¹⁾	226 926	5 334	19 320	25 226	61 947	61 929	25 479	18 022	8 860	809
Zusammen ¹⁾	706 304	13 695	55 494	75 116	201 521	196 398	80 750	54 432	26 439	2 459
Insgesamt										
Land- u.Forstwirtschaft; Fischerei	4 414	159	400	413	1 263	1 326	401	251	173	28
Produzierendes Gewerbe	185 982	5 218	12 364	14 790	53 759	56 873	21 853	14 063	6 545	517
Bergbau	670	54	31	12	64	213	179	101	.	.
Verarbeitendes Gewerbe	122 347	2 708	7 649	9 418	35 289	37 097	14 827	10 157	4 848	354
Energie- und Wasserversorgung	10 667	381	758	581	2 523	3 786	1 642	801	.	.
Baugewerbe	52 298	2 075	3 926	4 779	15 883	15 777	5 205	3 004	1 491	158
Handel, Gastgewerbe und Verkehr	242 977	7 584	26 373	28 923	70 048	64 845	24 060	14 538	5 823	783
Handel	131 503	4 408	14 460	16 350	38 104	33 766	12 420	8 086	3 478	431
Gastgewerbe	42 999	2 167	8 145	7 207	12 230	8 469	2 582	1 502	610	87
Verkehr und Nachrichtenübermittlung	68 475	1 009	3 768	5 366	19 714	22 610	9 058	4 950	1 735	265
Sonstige Dienstleistungen	612 869	14 820	51 010	63 098	165 701	170 439	71 728	49 187	24 418	2 468
Kredit- und Versicherungsgewerbe	36 133	349	2 358	3 856	11 950	10 637	4 168	2 054	720	41
Grundstückswesen, Vermietung, Dienstleistungen für Unternehmen	195 481	2 486	17 186	23 538	57 690	52 352	20 840	13 445	6 615	1 329
Öffentliche Verwaltung u.ä. Öffentliche und private Dienstleistungen (ohne öffentliche Verwaltung)	96 357	1 774	3 384	5 639	22 360	30 873	14 804	11 109	6 308	106
Zusammen ¹⁾	284 898	10 211	28 082	30 065	73 701	76 577	31 916	22 579	10 775	992
Zusammen ¹⁾	1 046 410	27 783	90 159	107 231	290 812	293 533	118 062	78 060	36 969	3 801

1) Einschl. Fälle ohne Angabe zur Wirtschaftsgliederung.

Noch: 6 Sozialversicherungspflichtig Beschäftigte - am Arbeitsort Berlin - am 31.03.2004 nach
zusammengefassten Wirtschaftsbereichen, Stellung im Beruf und Altersgruppen

Stellung im Beruf - Wirtschaftsgliederung (WZ 2003)	Insgesamt	Davon im Alter von ... bis unter ... Jahren								
		unter 20	20 bis 25	25 bis 30	30 bis 40	40 bis 50	50 bis 55	55 bis 60	60 bis 65	65 und mehr
Darunter: Weiblich										
Arbeiter										
Land- u.Forstwirtschaft; Fischerei	675	34	68	58	223	194	59	21	18	–
Produzierendes Gewerbe	15 096	412	1 089	1 002	3 932	4 717	2 289	1 287	334	34
Bergbau	4	.	.	–	–	.	–	–	.	–
Verarbeitendes Gewerbe	13 881	320	932	869	3 629	4 402	2 157	1 222	322	28
Energie- und Wasserversorgung	148	.	.	3	19	.	30	11	.	–
Baugewerbe	1 063	64	142	130	284	270	102	54	11	6
Handel, Gastgewerbe und Verkehr	28 367	1 128	4 645	3 708	7 286	7 040	2 630	1 416	439	75
Handel	8 487	259	1 199	1 037	2 178	2 224	891	500	166	33
Gastgewerbe	15 006	814	3 176	2 320	3 637	3 150	1 090	597	197	25
Verkehr und Nachrichtenübermittlung	4 874	55	270	351	1 471	1 666	649	319	76	17
Sonstige Dienstleistungen	56 295	2 281	5 809	4 747	12 643	16 593	7 385	4 954	1 570	313
Kredit- und Versicherungsgewerbe	103	.	.	3	19	39	11	17	4	4
Grundstückswesen, Vermietung, Dienstleistungen für Unternehmen	23 862	314	1 808	1 909	6 000	7 729	3 276	1 999	609	218
Öffentliche Verwaltung u.ä. Öffentliche und private Dienstleistungen (ohne öffentliche Verwaltung)	4 010	.	.	201	832	1 427	730	488	179	7
	28 320	1 909	3 907	2 634	5 792	7 398	3 368	2 450	778	84
Zusammen ¹⁾	100 438	3 855	11 611	9 515	24 086	28 544	12 364	7 679	2 361	423
Angestellte										
Land- u.Forstwirtschaft; Fischerei	491	5	29	27	115	179	64	49	19	4
Produzierendes Gewerbe	34 551	688	2 655	3 002	9 833	10 152	4 406	2 812	891	112
Bergbau	218	.	.	4	23	.	64	26	.	–
Verarbeitendes Gewerbe	24 602	479	1 989	2 281	7 227	6 914	2 943	2 016	682	71
Energie- und Wasserversorgung	3 234	.	.	259	774	.	481	214	.	–
Baugewerbe	6 497	97	337	458	1 809	2 104	918	556	177	41
Handel, Gastgewerbe und Verkehr	86 133	2 334	9 869	11 005	24 752	22 311	8 644	5 328	1 720	170
Handel	64 415	1 795	7 198	8 152	18 575	16 574	6 392	4 163	1 429	137
Gastgewerbe	6 469	290	1 407	1 274	1 613	1 136	397	246	92	14
Verkehr und Nachrichtenübermittlung	15 249	249	1 264	1 579	4 564	4 601	1 855	919	199	19
Sonstige Dienstleistungen	319 395	6 520	26 123	33 258	88 900	91 753	37 847	24 764	9 599	631
Kredit- und Versicherungsgewerbe	22 044	.	.	2 216	7 476	6 662	2 640	1 086	287	16
Grundstückswesen, Vermietung, Dienstleistungen für Unternehmen	72 818	1 030	7 828	9 932	21 685	18 703	7 444	4 392	1 562	242
Öffentliche Verwaltung u.ä. Öffentliche und private Dienstleistungen (ohne öffentliche Verwaltung)	61 558	.	.	3 478	15 482	20 403	9 225	6 679	2 893	37
	162 975	4 185	14 578	17 632	44 257	45 985	18 538	12 607	4 857	336
Zusammen ¹⁾	440 648	9 547	38 681	47 295	123 617	124 418	50 971	32 965	12 234	920
Insgesamt										
Land- u.Forstwirtschaft; Fischerei	1 166	39	97	85	338	373	123	70	37	4
Produzierendes Gewerbe	49 647	1 100	3 744	4 004	13 765	14 869	6 695	4 099	1 225	146
Bergbau	222	.	12	4	23	81	64	26	.	–
Verarbeitendes Gewerbe	38 483	799	2 921	3 150	10 856	11 316	5 100	3 238	1 004	99
Energie- und Wasserversorgung	3 382	.	332	262	793	1 098	511	225	.	–
Baugewerbe	7 560	161	479	588	2 093	2 374	1 020	610	188	47
Handel, Gastgewerbe und Verkehr	114 500	3 462	14 514	14 713	32 038	29 351	11 274	6 744	2 159	245
Handel	72 902	2 054	8 397	9 189	20 753	18 798	7 283	4 663	1 595	170
Gastgewerbe	21 475	1 104	4 583	3 594	5 250	4 286	1 487	843	289	39
Verkehr und Nachrichtenübermittlung	20 123	304	1 534	1 930	6 035	6 267	2 504	1 238	275	36
Sonstige Dienstleistungen	375 690	8 801	31 932	38 005	101 543	108 346	45 232	29 718	11 169	944
Kredit- und Versicherungsgewerbe	22 147	230	1 437	2 219	7 495	6 701	2 651	1 103	291	20
Grundstückswesen, Vermietung, Dienstleistungen für Unternehmen	96 680	1 344	9 636	11 841	27 685	26 432	10 720	6 391	2 171	460
Öffentliche Verwaltung u.ä. Öffentliche und private Dienstleistungen (ohne öffentliche Verwaltung)	65 568	1 133	2 374	3 679	16 314	21 830	9 955	7 167	3 072	44
	191 295	6 094	18 485	20 266	50 049	53 383	21 906	15 057	5 635	420
Zusammen ¹⁾	541 086	13 402	50 292	56 810	147 703	152 962	63 335	40 644	14 595	1 343

1) Einschl. Fälle ohne Angabe zur Wirtschaftsgliederung.

7 Sozialversicherungspflichtig Beschäftigte - am Arbeitsort Berlin - am 31.03.2004 nach zusammengefassten Wirtschaftsabschnitten, Staatsangehörigkeit und Altersgruppen

Staatsangehörigkeit - Wirtschaftsgliederung (WZ 2003)	Insgesamt	Davon im Alter von ... bis unter ... Jahren								
		unter 20	20 bis 25	25 bis 30	30 bis 40	40 bis 50	50 bis 55	55 bis 60	60 bis 65	65 und mehr
Insgesamt										
Deutsche Beschäftigte										
Land- und Forstwirtschaft; Fischerei	3 957	150	355	343	1 106	1 214	377	231	.	.
Produzierendes Gewerbe	172 601	5 104	11 675	13 368	49 187	53 467	20 363	12 746	6 196	495
Bergbau	665	54	31	.	.	.	179	101	.	.
Verarbeitendes Gewerbe	112 667	2 652	7 223	8 555	32 143	34 566	13 608	9 038	4 548	334
Energie- und Wasserversorgung	10 576	377	750	.	.	.	1 633	797	.	.
Baugewerbe	48 693	2 021	3 671	4 235	14 492	14 922	4 943	2 810	1 443	156
Handel, Gastgewerbe und Verkehr	222 392	7 210	24 045	25 242	62 262	60 462	22 952	13 861	5 617	741
Handel	124 117	4 227	13 607	15 001	35 401	32 266	11 998	7 810	3 396	411
Gastgewerbe	32 909	2 001	6 856	5 332	8 345	6 414	2 117	1 244	528	72
Verkehr und Nachrichtenübermittl.	65 366	982	3 582	4 909	18 516	21 782	8 837	4 807	1 693	258
Sonstige Dienstleistungen	581 024	14 112	47 860	58 233	155 432	163 135	68 892	47 195	23 800	2 365
Kredit- und Versicherungsgewerbe	35 660	344	2 321	3 783	11 788	10 518	4 123	2 028	715	40
Grundstückswesen, Vermietung, Dienstleistungen für Unternehmen	181 356	2 344	15 968	21 184	52 694	48 993	19 758	12 722	6 413	1 280
Öffentliche Verwaltung u.ä. Öffentliche und private Dienstleistungen (ohne öffentliche Verwaltung)	94 233	1 755	3 302	5 395	21 734	30 303	14 536	10 908	6 201	99
	269 775	9 669	26 269	27 871	69 216	73 321	30 475	21 537	10 471	946
Zusammen ¹⁾	980 126	26 578	83 947	97 193	268 019	278 323	112 604	74 053	35 777	3 632
Ausländische Beschäftigte										
Land- und Forstwirtschaft; Fischerei	451	9	45	70	156	109	23	19	.	.
Produzierendes Gewerbe	13 303	108	681	1 414	4 537	3 393	1 488	1 313	347	22
Bergbau	5	—	—	.	.	.	—	—	—	—
Verarbeitendes Gewerbe	9 628	54	422	857	3 118	2 523	1 218	1 118	298	20
Energie- und Wasserversorgung	89	3	8	.	.	.	9	4	.	.
Baugewerbe	3 581	51	251	542	1 385	850	261	191	.	.
Handel, Gastgewerbe und Verkehr	20 371	371	2 300	3 647	7 708	4 335	1 096	668	205	41
Handel	7 290	181	840	1 334	2 673	1 472	418	271	81	20
Gastgewerbe	9 995	163	1 276	1 857	3 848	2 041	460	254	82	14
Verkehr und Nachrichtenübermittl.	3 086	27	184	456	1 187	822	218	143	42	7
Sonstige Dienstleistungen	31 446	694	3 123	4 813	10 139	7 205	2 792	1 967	611	102
Kredit- und Versicherungsgewerbe	468	5	37	72	159	118	45	26	.	.
Grundstückswesen, Vermietung, Dienstleistungen für Unternehmen	13 994	136	1 208	2 327	4 953	3 332	1 070	718	201	49
Öffentliche Verwaltung u.ä. Öffentliche und private Dienstleistungen (ohne öffentliche Verwaltung)	2 085	19	81	240	616	557	263	196	.	.
	14 899	534	1 797	2 174	4 411	3 198	1 414	1 027	299	45
Zusammen ¹⁾	65 587	1 182	6 149	9 944	22 549	15 047	5 399	3 968	1 182	167
Insgesamt										
Land- und Forstwirtschaft; Fischerei	4 414	159	400	413	1 263	1 326	401	251	173	28
Produzierendes Gewerbe	185 982	5 218	12 364	14 790	53 759	56 873	21 853	14 063	6 545	517
Bergbau	670	54	31	12	64	213	179	101	.	.
Verarbeitendes Gewerbe	122 347	2 708	7 649	9 418	35 289	37 097	14 827	10 157	4 848	354
Energie- und Wasserversorgung	10 667	381	758	581	2 523	3 786	1 642	801	.	.
Baugewerbe	52 298	2 075	3 926	4 779	15 883	15 777	5 205	3 004	.	.
Handel, Gastgewerbe und Verkehr	242 977	7 584	26 373	28 923	70 048	64 845	24 060	14 538	5 823	783
Handel	131 503	4 408	14 460	16 350	38 104	33 766	12 420	8 086	3 478	431
Gastgewerbe	42 999	2 167	8 145	7 207	12 230	8 469	2 582	1 502	610	87
Verkehr und Nachrichtenübermittl.	68 475	1 009	3 768	5 366	19 714	22 610	9 058	4 950	1 735	265
Sonstige Dienstleistungen	612 869	14 820	51 010	63 098	165 701	170 439	71 728	49 187	24 418	2 468
Kredit- und Versicherungsgewerbe	36 133	349	2 358	3 856	11 950	10 637	4 168	2 054	720	41
Grundstückswesen, Vermietung, Dienstleistungen für Unternehmen	195 481	2 486	17 186	23 538	57 690	52 352	20 840	13 445	6 615	1 329
Öffentliche Verwaltung u.ä. Öffentliche und private Dienstleistungen (ohne öffentliche Verwaltung)	96 357	1 774	3 384	5 639	22 360	30 873	14 804	11 109	6 308	106
	284 898	10 211	28 082	30 065	73 701	76 577	31 916	22 579	10 775	992
Zusammen ¹⁾	1 046 410	27 783	90 159	107 231	290 812	293 533	118 062	78 060	36 969	3 801

1) Einschl. Fälle ohne Angabe zur Wirtschaftsgliederung.

Noch: 7 Sozialversicherungspflichtig Beschäftigte - am Arbeitsort Berlin - am 31.03.2004 nach
zusammengefassten Wirtschaftsabschnitten, Staatsangehörigkeit und Altersgruppen

Staatsangehörigkeit - Wirtschaftsgliederung (WZ 2003)	Insgesamt	Davon im Alter von ... bis unter ... Jahren								
		unter 20	20 bis 25	25 bis 30	30 bis 40	40 bis 50	50 bis 55	55 bis 60	60 bis 65	65 und mehr
Darunter: Weiblich										
Deutsche Beschäftigte										
Land- und Forstwirtschaft; Fischerei	1 102	.	86	75	315	360	120	.	.	4
Produzierendes Gewerbe	46 269	1 075	3 566	3 710	12 714	14 028	6 100	3 769	1 167	140
Bergbau	.	.	12	4	.	81	64	26	.	–
Verarbeitendes Gewerbe	35 551	783	2 781	2 931	9 958	10 585	4 540	2 931	949	93
Energie- und Wasserversorgung	.	.	.	257	782	1 091	508	.	.	–
Baugewerbe	7 145	.	.	518	1 952	2 271	988	.	185	47
Handel, Gastgewerbe und Verkehr	107 420	3 280	13 569	13 341	29 645	27 932	10 815	6 507	2 102	229
Handel	69 727	1 954	7 996	8 560	19 655	18 199	7 073	4 556	.	.
Gastgewerbe	18 177	1 035	4 092	2 958	4 187	3 603	1 278	732	260	32
Verkehr und Nachrichtenübermittl.	19 516	291	1 481	1 823	5 803	6 130	2 464	1 219	.	.
Sonstige Dienstleistungen	356 908	8 435	30 283	35 402	95 497	103 774	43 281	28 447	10 893	896
Kredit- und Versicherungsgewerbe	21 867	226	1 414	2 173	7 405	6 625	2 628	1 087	.	.
Grundstückswesen, Vermietung, Dienstleistungen für Unternehmen	88 602	1 267	9 003	10 679	24 869	24 357	9 995	5 932	2 068	432
Öffentliche Verwaltung u.ä. Öffentliche und private Dienstleistungen (ohne öffentliche Verwaltung)	64 331	1 120	2 316	3 540	15 936	21 513	9 772	7 054	.	.
Zusammen ¹⁾	511 776	12 827	47 509	52 531	138 187	146 116	60 327	38 804	14 202	1 273
Ausländische Beschäftigte										
Land- und Forstwirtschaft; Fischerei	64	.	11	10	23	13	3	.	.	–
Produzierendes Gewerbe	3 363	25	175	292	1 047	836	595	330	57	6
Bergbau	.	–	–	–	.	–	–	–	–	–
Verarbeitendes Gewerbe	2 923	16	138	218	896	728	560	307	54	6
Energie- und Wasserversorgung	.	.	.	5	10	7	3	.	–	–
Baugewerbe	410	.	.	69	140	101	32	.	3	–
Handel, Gastgewerbe und Verkehr	7 006	181	931	1 362	2 365	1 407	455	232	57	16
Handel	3 131	100	394	622	1 083	588	208	105	.	.
Gastgewerbe	3 273	68	486	633	1 053	682	207	108	29	7
Verkehr und Nachrichtenübermittl.	602	13	51	107	229	137	40	19	.	.
Sonstige Dienstleistungen	18 575	357	1 633	2 586	5 982	4 514	1 927	1 257	272	47
Kredit- und Versicherungsgewerbe	277	4	23	45	89	75	23	16	.	.
Grundstückswesen, Vermietung, Dienstleistungen für Unternehmen	8 024	73	628	1 154	2 797	2 065	720	457	102	28
Öffentliche Verwaltung u.ä. Öffentliche und private Dienstleistungen (ohne öffentliche Verwaltung)	1 218	13	57	138	373	312	180	110	.	.
Zusammen ¹⁾	29 014	565	2 750	4 250	9 420	6 771	2 980	1 821	388	69
Insgesamt										
Land- und Forstwirtschaft; Fischerei	1 166	39	97	85	338	373	123	70	37	4
Produzierendes Gewerbe	49 647	1 100	3 744	4 004	13 765	14 869	6 695	4 099	1 225	146
Bergbau	222	.	12	4	23	81	64	26	.	–
Verarbeitendes Gewerbe	38 483	799	2 921	3 150	10 856	11 316	5 100	3 238	1 004	99
Energie- und Wasserversorgung	3 382	.	332	262	793	1 098	511	225	.	–
Baugewerbe	7 560	161	479	588	2 093	2 374	1 020	610	188	47
Handel, Gastgewerbe und Verkehr	114 500	3 462	14 514	14 713	32 038	29 351	11 274	6 744	2 159	245
Handel	72 902	2 054	8 397	9 189	20 753	18 798	7 283	4 663	1 595	170
Gastgewerbe	21 475	1 104	4 583	3 594	5 250	4 286	1 487	843	289	39
Verkehr und Nachrichtenübermittl.	20 123	304	1 534	1 930	6 035	6 267	2 504	1 238	275	36
Sonstige Dienstleistungen	375 690	8 801	31 932	38 005	101 543	108 346	45 232	29 718	11 169	944
Kredit- und Versicherungsgewerbe	22 147	230	1 437	2 219	7 495	6 701	2 651	1 103	291	20
Grundstückswesen, Vermietung, Dienstleistungen für Unternehmen	96 680	1 344	9 636	11 841	27 685	26 432	10 720	6 391	2 171	460
Öffentliche Verwaltung u.ä. Öffentliche und private Dienstleistungen (ohne öffentliche Verwaltung)	65 568	1 133	2 374	3 679	16 314	21 830	9 955	7 167	3 072	44
Zusammen ¹⁾	541 086	13 402	50 292	56 810	147 703	152 962	63 335	40 644	14 595	1 343

1) Einschl. Fälle ohne Angabe zur Wirtschaftsgliederung.

8 Sozialversicherungspflichtig Beschäftigte - am Arbeitsort Berlin - am 31.03.2004 nach Wirtschaftsabschnitten, -unterabschnitten, Teilzeitbeschäftigung, Stellung im Beruf

Klassifikation der Wirtschaftszweige (WZ 2003)		Sozialversicherungspflichtig Beschäftigte				Darunter Teilzeitbeschäftigte		
		insgesamt	Arbeiter/-innen		Ange- stellte	zusammen	Arbeiter/ -innen	Ange- stellte
			zusammen	Fach- arbeiter/ -innen ¹⁾				
Insgesamt								
A+B	Land- und Forstwirtsch.; Fischerei	4 414	3 550	1 359	864	323	205	118
C	Bergbau u. Gew. v. Steinen u. Erden	670	134	82	536	8	.	.
CA	Kohlenbergbau, Torfgew., Gew. v. Erdöl u. Erdgas usw	641	112	75	529	3	3	
CB	Erzbergbau, Gew. v. Steinen u. Erden, sonst. Bergbau	29	22	7	7	5	.	.
D	Verarbeitendes Gewerbe	122 347	63 801	32 550	58 546	7 852	2 623	5 229
DA	Ernährungsgewerbe u. Tabakver- arbeitung	14 347	9 037	3 241	5 310	1 311	693	618
DB+DC	Textil- und Bekleidungsgewerbe; Ledergewerbe	1 625	949	484	676	101	52	49
DD	Holzgewerbe (oh.H.v.Möbeln)	1 349	1 121	388	228	32	22	10
DE	Papier-, Verlags- u. Druck- gewerbe	15 357	5 215	2 221	10 142	1 474	378	1 096
DF	Kokerei, Mineralölverarbeitung, H. v. Brutstoffen	—	—	—	—	—	—	—
DG	Chemische Industrie	12 336	3 554	1 063	8 782	1 229	243	986
DH	H. v. Gummi- u. Kunststoffwaren	3 528	2 481	901	1 047	114	49	65
DI	Glasgewerbe, Keramik, Verarb. v. Steinen u. Erden	1 774	1 031	553	743	96	27	69
DJ	Metallerzg. u. -bearb., H. v. Metallerzeugnissen	12 289	9 037	5 426	3 252	316	119	197
DK	Maschinenbau	10 695	6 322	4 458	4 373	409	76	333
DL	H. v. Büromasch., DV-Gerät. u. -Einr.; Elektrotech. usw	37 894	17 324	8 934	20 570	2 120	639	1 481
DM	Fahrzeugbau	7 672	5 337	3 744	2 335	197	94	103
DN	H.v.Möbeln, Schmuck, Musikinstr. usw.; Recycling	3 481	2 393	1 137	1 088	453	231	222
E	Energie- und Wasserversorgung	10 667	2 782	1 944	7 885	623	102	521
F	Baugewerbe	52 298	37 184	23 263	15 114	2 733	1 283	1 450
45.2	dar. Hoch- und Tiefbau	20 246	13 261	8 051	6 985	941	411	530
G	Handel; Instandh. u. Rep. v. Kfz u. Gebrauchsgütern	131 503	31 219	12 259	100 284	34 776	4 597	30 179
51(o.51.1)	dar.: Großhandel	21 595	5 761	1 425	15 834	2 274	670	1 604
52	Einzelhandel	82 820	13 648	4 092	69 172	30 722	3 300	27 422
H	Gastgewerbe	42 999	32 251	6 903	10 748	10 340	8 825	1 515
I	Verkehr u. Nachrichtenübermittlung	68 475	35 804	11 554	32 671	6 231	3 616	2 615
60-63	Verkehr	55 158	28 858	8 164	26 300	3 565	1 681	1 884
64	Nachrichtenübermittlung	13 317	6 946	3 390	6 371	2 666	1 935	731
J	Kredit- und Versicherungsgewerbe	36 133	321	74	35 812	4 747	63	4 684
65	dar. Kreditgewerbe	22 354	145	48	22 209	3 263	24	3 239
K	Grundst., Wohnungswesen, Verm. bewegl. Sachen usw	195 481	62 788	15 122	132 693	34 749	16 951	17 798
74.1	dar. Rechtsberatung u.a	45 263	4 513	932	40 750	6 154	707	5 447
L+Q	Öffentliche Verwaltung u.ä.	96 357	12 268	3 116	84 089	15 349	994	14 355
75.1	dar.: Öffentl. Verwaltung	61 123	9 880	2 501	51 243	9 757	890	8 867
75.2	Öffentl. Sicherheit u.a.	7 474	1 427	425	6 047	344	39	305
M	Erziehung und Unterricht	56 825	11 540	1 616	45 285	15 951	1 617	14 334
N	Gesundheits-,Veterinär-u.Sozialwesen	143 834	17 905	3 598	125 929	42 828	5 834	36 994
85.1,85.2	Gesundheits- und Veterinärwesen	85 355	7 233	1 914	78 122	21 326	1 513	19 813
85.3	Sozialwesen	58 479	10 672	1 684	47 807	21 502	4 321	17 181
O	Erbringung sonst.öff.u.persönl. Dienstleistungen	83 225	27 874	9 149	55 351	17 861	5 879	11 982
P	Private Haushalte	1 014	653	84	361	393	265	128
Insgesamt ²⁾		1 046 410	340 106	122 680	706 304	194 798	52 865	141 933

1) Einschl. "Meister/-in bzw. Polier/-in". - 2) Einschl. Fälle ohne Angabe zur Wirtschaftsgliederung

Noch: 8 Sozialversicherungspflichtig Beschäftigte - am Arbeitsort Berlin - am 31.03.2004 nach Wirtschaftsabschnitten, -unterabschnitten, Teilzeitbeschäftigung, Stellung im Beruf

Klassifikation der Wirtschaftszweige (WZ 2003)		Sozialversicherungspflichtig Beschäftigte				Darunter Teilzeitbeschäftigte		
		insgesamt	Arbeiter/-innen		Ange- stellte	zusammen	Arbeiter/ -innen	Ange- stellte
			zusammen	Fach- arbeiter/ -innen ¹⁾				
Darunter: Weiblich								
A+B	Land- und Forstwirtsch.; Fischerei	1 166	675	268	491	125	46	79
C	Bergbau u. Gew. v. Steinen u. Erden	222	4	–	218	3	.	.
CA	Kohlenbergbau, Torfgew., Gew.v.Erdöl u.Erdgas usw	215	.	–	212	–	–	–
CB	Erzbergbau, Gew. v. Steinen u. Erden, sonst. Bergbau	7	.	–	6	3	.	.
D	Verarbeitendes Gewerbe	38 483	13 881	3 211	24 602	5 034	1 329	3 705
DA	Ernährungsgewerbe u. Tabakver- arbeitung	6 248	2 767	519	3 481	924	359	565
DB+DC	Textil- und Bekleidungsgewerbe; Ledergerwerbe	818	380	203	438	71	34	37
DD	Holzgewerbe (oh.H.v.Möbeln)	103	37	11	66	13	5	8
DE	Papier-, Verlags- u. Druck- gewerbe	7 002	1 560	333	5 442	999	201	798
DF	Kokerei, Mineralölverarbeitung, H. v. Brutstoffen	–	–	–	–	–	–	–
DG	Chemische Industrie	5 955	1 440	198	4 515	931	162	769
DH	H. v. Gummi- u. Kunststoffwaren	813	414	91	399	72	25	47
DI	Glasgewerbe, Keramik, Verarb. v. Steinen u. Erden	517	183	64	334	66	13	53
DJ	Metallerzg. u. -bearb., H. v. Metallerzeugnissen	2 086	875	127	1 211	209	52	157
DK	Maschinenbau	1 760	386	91	1 374	277	31	246
DL	H. v. Büromasch., DV-Gerät. u. -Einr.; Elektrotech. usw	11 274	5 115	1 414	6 159	1 147	358	789
DM	Fahrzeugbau	1 006	364	88	642	93	20	73
DN	H.v.Möbeln, Schmuck, Musikinstr. usw.; Recycling	901	360	72	541	232	69	163
E	Energie- und Wasserversorgung	3 382	148	61	3 234	339	7	332
F	Baugewerbe	7 560	1 063	213	6 497	1 405	312	1 093
45.2	dar. Hoch- und Tiefbau	2 928	342	71	2 586	428	48	380
G	Handel; Instandh. u. Rep. v. Kfz u. Gebrauchsgütern	72 902	8 487	2 225	64 415	29 609	2 703	26 906
51(o.51.1)	dar.: Großhandel	8 253	935	124	7 318	1 559	314	1 245
52	Einzelhandel	57 075	6 145	1 512	50 930	27 000	2 213	24 787
H	Gastgewerbe	21 475	15 006	2 882	6 469	5 728	4 731	997
I	Verkehr u. Nachrichtenübermittlung	20 123	4 874	1 415	15 249	3 564	1 585	1 979
60-63	Verkehr	14 027	2 362	396	11 665	1 956	573	1 383
64	Nachrichtenübermittlung	6 096	2 512	1 019	3 584	1 608	1 012	596
J	Kredit- und Versicherungsgewerbe	22 147	103	8	22 044	4 099	43	4 056
65	dar. Kreditgewerbe	14 018	26	4	13 992	2 851	14	2 837
K	Grundst.-, Wohnungswesen, Verm. bewegl. Sachen usw	96 680	23 862	2 193	72 818	24 054	11 870	12 184
74.1	dar. Rechtsberatung u.a	28 753	1 864	172	26 889	4 790	489	4 301
L+Q	Öffentliche Verwaltung u.ä.	65 568	4 010	580	61 558	13 693	814	12 879
75.1	dar.: Öffentl. Verwaltung	40 232	3 535	526	36 697	8 535	762	7 773
75.2	Öffentl. Sicherheit u.a.	4 325	350	48	3 975	301	29	272
M	Erziehung und Unterricht	33 950	3 903	410	30 047	10 971	1 077	9 894
N	Gesundheits-,Veterinär-u.Sozialwesen	111 352	11 351	1 676	100 001	35 981	4 889	31 092
85.1,85.2	Gesundheits- und Veterinärwesen	68 424	4 144	756	64 280	18 757	1 242	17 515
85.3	Sozialwesen	42 928	7 207	920	35 721	17 224	3 647	13 577
O	Erbringung sonst.öff.u.persönl. Dienstleistungen	45 167	12 547	4 452	32 620	11 653	2 975	8 678
P	Private Haushalte	826	519	60	307	331	221	110
Insgesamt ²⁾		541 086	100 438	19 654	440 648	146 615	32 605	114 010

1) Einschl. "Meister/-in bzw. Polier/-in". - 2) Einschl. Fälle ohne Angabe zur Wirtschaftsgliederung

9 Sozialversicherungspflichtig beschäftigte Auszubildende - am Arbeitsort Berlin - am 31.03.2004 nach Wirtschaftsabschnitten und -unterabschnitten, Geschlecht sowie Staatsangehörigkeit

Klassifikation der Wirtschaftszweige (WZ 2003)		Sozialversicherungspflichtig beschäftigte Auszubildende		Und zwar			
				Angestellte		ausländische Beschäftigte	
		insgesamt	weiblich	zusammen	weiblich	zusammen	weiblich
A+B	Land- und Forstwirtschaft; Fischerei	284	61	21	10	9	.
C	Bergbau u. Gew. v. Steinen u. Erden	63	16	29	13	–	–
CA	Kohlenbergbau, Torfgew., Gew. v. Erdöl u. Erdgas usw	63	16	29	13	–	–
CB	Erzbergbau, Gew. v. Steinen u. Erden, sonst. Bergbau	–	–	–	–	–	–
D	Verarbeitendes Gewerbe	5 260	1 877	2 067	1 238	122	40
DA	Ernährungsgewerbe u. Tabakverarbeitung	1 079	588	446	391	20	10
DB+DC	Textil- und Bekleidungsgewerbe; Ledergewerbe	39	16	19	11	.	–
DD	Holzgewerbe (oh.H.v.Möbeln)	60	11	6	5	5	–
DE	Papier-, Verlags- und Druckgewerbe	667	298	399	237	13	5
DF	Kokerei, Mineralölverarbeitung, H. v. Brutstoffen	–	–	–	–	–	–
DG	Chemische Industrie	505	274	387	231	7	5
DH	H. v. Gummi- u. Kunststoffwaren	119	25	39	24	.	–
DI	Glasgewerbe, Keramik, Verarb. v. Steinen u. Erden	75	25	27	13	.	.
DJ	Metallerzg. u. -bearb., H. v. Metallerzeugnissen	543	73	103	48	20	6
DK	Maschinenbau	306	37	50	27	5	.
DL	H. v. Büromasch., DV-Gerät. u. -Einr.; Elektrotech. usw	1 239	400	434	191	26	7
DM	Fahrzeugbau	325	55	101	37	21	4
DN	H.v.Möbeln, Schmuck, Musikinstr. usw.; Recycling	303	75	56	23	.	.
E	Energie- und Wasserversorgung	847	303	437	264	10	.
F	Baugewerbe	3 340	323	439	187	70	6
45.2	dar. Hoch- und Tiefbau	785	83	134	50	27	.
G	Handel; Instandh. u. Rep. v. Kfz u. Gebrauchsgütern	8 017	3 694	5 783	3 249	298	141
51(o.51.1)	dar.: Großhandel	730	272	638	264	24	11
52	Einzelhandel	5 016	3 020	4 333	2 669	222	124
H	Gastgewerbe	4 144	2 196	1 019	744	195	68
I	Verkehr u. Nachrichtenübermittlung	1 961	781	1 160	682	61	31
60-63	Verkehr	1 766	692	1 069	633	51	27
64	Nachrichtenübermittlung	195	89	91	49	10	4
J	Kredit- und Versicherungsgewerbe	1 537	849	1 533	846	25	19
65	dar. Kreditgewerbe	949	555	949	555	12	8
K	Grundst.-, Wohnungswesen, Verm. bewegl. Sachen usw	7 367	4 463	6 116	4 107	222	139
74.1	dar. Rechtsberatung u.a.	3 853	2 772	3 592	2 699	140	99
L+Q	Öffentliche Verwaltung u.ä.	4 746	2 899	4 158	2 709	90	67
75.1	dar.: Öffentl. Verwaltung	3 278	1 902	2 696	1 714	76	58
75.2	Öffentl. Sicherheit u.a.	117	88	113	87	–	–
M	Erziehung und Unterricht	9 198	3 581	4 190	2 627	607	192
N	Gesundheits-, Veterinär-u.Sozialwesen	9 141	6 936	7 917	6 536	515	349
85.1,85.2	Gesundheits- und Veterinärwesen	6 165	5 267	5 925	5 076	304	265
85.3	Sozialwesen	2 976	1 669	1 992	1 460	211	84
O	Erbringung sonst. öffentl. u. persönl. Dienstleistungen	5 254	3 196	2 031	1 198	321	173
P	Private Haushalte	4	4	4	4	–	–
Insgesamt ¹⁾		61 171	31 183	36 911	24 418	2 545	1 228

1) Einschl. Fälle ohne Angabe zur Wirtschaftsgliederung

10 Sozialversicherungspflichtig Beschäftigte - am Arbeitsort Berlin - am 31.03.2004 nach Wirtschaftsabschnitten, Altersgruppen, Stellung im Beruf und Bildungsabschlüssen

Wirtschaftsgliederung - Altersgruppen - Stellung im Beruf		Insgesamt ¹⁾	Darunter				ohne abgeschlossene Berufs- ausbildung
			mit abgeschlossener Berufsausbildung				
			zusammen	davon mit Abschluss an einer			
Berufsfach- / Fachschule ²⁾	Fachhoch- schule ³⁾	wissenschaftl. Hochschule, Universität ⁴⁾					
Insgesamt							
Land- und Forstwirtschaft; Fischerei		4 414	1 928	1 717	86	125	880
Produzierendes Gewerbe		185 982	120 194	96 453	9 401	14 340	26 475
Bergbau		670	221	138	9	74	7
Verarbeitendes Gewerbe		122 347	81 852	63 326	6 793	11 733	20 401
Energie- und Wasserversorgung		10 667	9 182	6 898	1 049	1 235	1 199
Baugewerbe		52 298	28 939	26 091	1 550	1 298	4 868
Handel, Gastgewerbe und Verkehr		242 977	137 077	125 364	4 648	7 065	34 949
Handel		131 503	80 144	74 088	1 941	4 115	17 387
Gastgewerbe		42 999	11 631	11 141	231	259	8 074
Verkehr und Nachrichtenübermittlungen		68 475	45 302	40 135	2 476	2 691	9 488
Sonstige Dienstleistungen		612 869	401 281	300 392	24 501	76 388	82 650
Kredit- und Versicherungsgewerbe		36 133	30 686	25 291	1 771	3 624	3 082
Grundstückswesen, Vermietung, Dienstleistungen für Unternehmen		195 481	108 141	74 501	8 792	24 848	24 199
Öffentliche Verwaltung u.ä.		96 357	79 707	64 076	4 813	10 818	12 037
Öffentliche und private Dienstleistungen (ohne öffentliche Verwaltung)		284 898	182 747	136 524	9 125	37 098	43 332
Altersgruppe	unter 20	27 783	1 716	1 662	45	9	20 664
	20 bis unter 25	90 159	31 430	30 322	655	453	33 716
	25 bis unter 30	107 231	58 905	47 978	2 643	8 284	15 773
	30 bis unter 40	290 812	195 801	151 822	10 769	33 210	23 454
	40 bis unter 50	293 533	204 328	161 947	12 748	29 633	26 975
	50 bis unter 55	118 062	83 798	65 649	5 584	12 565	12 200
	55 bis unter 60	78 060	55 641	44 149	3 797	7 695	8 547
	60 bis unter 65	36 969	27 353	19 332	2 308	5 713	3 257
	65 und älter	3 801	1 615	1 142	95	378	393
Arbeiter		340 106	151 216	148 434	903	1 879	74 755
Angestellte		706 304	509 371	375 569	37 741	96 061	70 224
Deutsche		980 823	641 349	510 221	37 762	93 366	129 079
Ausländer		65 587	19 238	13 782	882	4 574	15 900
Insgesamt ⁵⁾		1 046 410	660 587	524 003	38 644	97 940	144 979
darunter: weiblich							
Land- und Forstwirtschaft; Fischerei		1 166	662	562	33	67	174
Produzierendes Gewerbe		49 647	30 136	24 282	2 104	3 750	9 010
Bergbau		222	47	27	.	.	3
Verarbeitendes Gewerbe		38 483	22 925	18 478	1 401	3 046	8 085
Energie- und Wasserversorgung		3 382	2 873	2 104	.	.	393
Baugewerbe		7 560	4 291	3 673	331	287	529
Handel, Gastgewerbe und Verkehr		114 500	67 785	62 854	1 884	3 047	16 534
Handel		72 902	46 746	43 903	800	2 043	9 510
Gastgewerbe		21 475	6 331	6 058	140	133	4 470
Verkehr und Nachrichtenübermittlungen		20 123	14 708	12 893	944	871	2 554
Sonstige Dienstleistungen		375 690	252 537	205 160	13 049	34 328	46 528
Kredit- und Versicherungsgewerbe		22 147	18 788	16 105	1 021	1 662	1 889
Grundstückswesen, Vermietung, Dienstleistungen für Unternehmen		96 680	51 362	39 619	3 452	8 291	12 637
Öffentliche Verwaltung u.ä.		65 568	54 928	46 241	2 900	5 787	7 363
Öffentliche und private Dienstleistungen (ohne öffentliche Verwaltung)		191 295	127 459	103 195	5 676	18 588	24 639
Altersgruppe	unter 20	13 402	904	868	32	4	9 715
	20 bis unter 25	50 292	19 237	18 549	429	259	17 451
	25 bis unter 30	56 810	33 530	27 969	1 402	4 159	7 130
	30 bis unter 40	147 703	104 081	85 280	4 780	14 021	10 849
	40 bis unter 50	152 962	108 858	90 019	5 867	12 972	13 616
	50 bis unter 55	63 335	44 694	36 963	2 438	5 293	7 047
	55 bis unter 60	40 644	28 703	24 339	1 463	2 901	4 869
	60 bis unter 65	14 595	10 663	8 493	640	1 530	1 430
	65 und älter	1 343	505	421	21	63	154
Arbeiter		100 438	33 315	32 352	262	701	28 129
Angestellte		440 648	317 860	260 549	16 810	40 501	44 132
Deutsche		512 072	342 458	286 509	16 695	39 254	64 660
Ausländer		29 014	8 717	6 392	377	1 948	7 601
Zusammen ⁵⁾		541 086	351 175	292 901	17 072	41 202	72 261

1) Einschl. Fälle " mit unbekannter Ausbildung" bzw. "Angabe nicht möglich" oder "ohne Angabe". - 2) Einschl. abgeschlossene Lehr- oder Anlernausbildung. - 3) Einschl. Ingenieurschule. - 4) Einschl. Lehrerausbildung. - 5) Einschl. Fälle ohne Angabe zur Wirtschaftsgliederung.

11 Sozialversicherungspflichtig Beschäftigte - am Arbeitsort Berlin - am 31.03.2004 nach Berufsbereichen, ausgewählten Berufsgruppen, Geschlecht, Stellung im Beruf und Staatsangehörigkeit

Klassifikation der Berufe		Insgesamt	Und zwar					
			Arbeiter/ -innen ¹⁾	Angestellte ¹⁾	in berufl. Ausbildung	deutsche	ausländische	
						Beschäftigte		
Insgesamt								
I. Pflanzenbauer,Tierzüchter, Fischereiberufe	01-06	10 353	8 871	1 482	1 186	9 716	633	
darunter: Gartenbauer	05	8 752	7 615	1 137	1 064	8 167	581	
II. Bergleute, Mineralgewinner	07-09	95	68	27	.	86	9	
III. Fertigungsberufe	10-54	176 569	158 570	17 999	14 416	157 856	18 570	
Steinbrecher, Baustoffhersteller	10-11	442	330	112	53	408	34	
Keramiker, Glasmacher	12-13	645	548	97	30	599	46	
Chemiearbeiter, Kunststoffverarbeiter	14-15	4 925	4 335	590	132	4 236	688	
darunter: Chemiearbeiter	14	3 233	2 684	549	92	2 979	254	
Papierhersteller, -verarbeiter, Drucker	16-17	5 859	4 985	874	267	5 395	458	
darunter: Drucker	17	3 679	2 939	740	196	3 450	224	
Holzaufbereiter, Holzwarenfertiger u.ä.	18	200	145	55	3	188	12	
Metallerzeuger, Metallbearbeiter	19-24	6 652	6 380	272	150	5 741	910	
darunter: Metallverformer (spanend)	22	3 253	3 182	71	100	2 788	465	
Schlosser, Mechaniker u. zugeord. Berufe	25-30	43 546	39 007	4 539	4 939	41 569	1 968	
darunter:								
Schlosser	27	14 506	13 897	609	835	13 698	806	
Mechaniker	28	12 893	11 356	1 537	2 059	12 292	600	
Elektriker	31	20 637	18 123	2 514	2 302	19 975	658	
Montierer und Metallberufe, a.n.g.	32	8 792	8 526	266	12	6 733	2 058	
Textil- und Bekleidungsberufe	33-36	2 154	1 817	337	136	1 805	348	
darunter: Textilverarbeiter	35	1 814	1 524	290	127	1 553	260	
Lederhersteller, Leder- und Fellverarbeiter	37	647	546	101	63	607	39	
Ernährungsberufe	39-43	26 738	24 049	2 689	2 019	21 175	5 505	
darunter:								
Back- und Konditorwarenhersteller	39	2 472	2 323	149	344	2 100	370	
Fleisch- und Fischverarbeiter	40	1 607	1 109	498	120	1 330	276	
Speisenbereiter	41	20 043	18 340	1 703	1 513	15 411	4 577	
Bauberufe	44-47	15 018	13 869	1 149	952	13 024	1 979	
darunter: Maurer, Betonbauer	44	4 308	3 780	528	394	3 872	434	
Bau-, Raumausstatter, Polsterer	48-49	4 319	4 014	305	771	3 965	354	
Tischler, Modellbauer	50	5 211	4 864	347	1 215	4 996	208	
Maler, Lackierer und verwandte Berufe	51	7 034	6 697	337	1 272	6 622	407	
Warenprüfer, Versandfertigmacher	52	6 549	5 219	1 330	31	5 635	909	
Hilfsarbeiter o. nähere Tätigkeitsangabe	53	12 173	10 695	1 478	57	10 411	1 734	
Maschinisten u. zugehörige Berufe	54	5 028	4 421	607	12	4 772	255	
IV. Technische Berufe	60-63	67 526	4 486	63 040	875	65 761	1 743	
darunter:								
Ingenieure, Chemiker, Physiker, Mathematiker	60-61	27 952	724	27 228	104	27 130	812	
darunter: Ingenieure	60	25 063	706	24 357	85	24 488	565	
Techniker, technische Sonderfachkräfte	62-63	39 574	3 762	35 812	771	38 631	931	
darunter: Techniker	62	32 489	3 119	29 370	361	31 774	706	
V. Dienstleistungsberufe	68-93	774 369	162 171	612 198	35 977	730 559	43 303	
darunter:								
Warenkaufleute	68	82 206	8 743	73 463	5 680	77 133	5 006	
Dienstleistungskaufleute u. zugeh. Berufe	69-70	44 019	1 122	42 897	2 283	43 156	852	
darunter: Bank- und Versicherungskaufleute	69	29 616	27	29 589	1 437	29 337	277	
Verkehrsberufe	71-74	67 117	49 649	17 468	615	62 519	4 570	
darunter:								
Berufe des Landverkehrs	71	36 803	29 326	7 477	222	34 641	2 145	
Lagerverwalter, Lager-, Transportarbeiter	74	19 082	15 370	3 712	269	17 272	1 803	
Organisations-, Verwaltungs-, Büroberufe	75-78	272 055	6 611	265 444	10 626	263 625	8 290	
darunter: Bürofach-, Bürohilfskräfte	78	193 722	3 998	189 724	9 054	188 104	5 521	
Ordnungs-, Sicherheitsberufe	79-81	33 073	21 936	11 137	1 374	31 452	1 601	
Publizisten, Dolmetscher, Bibliothekare	82	10 111	123	9 988	278	9 614	481	
Künstler und zugeordnete Berufe	83	11 182	1 369	9 813	557	10 216	953	
Gesundheitsdienstberufe	84-85	91 870	4 997	86 873	7 572	88 260	3 552	
darunter:								
Ärzte, Zahnärzte, Apotheker	84	12 022	745	11 277	859	11 629	387	
Sozial- und Erziehungsberufe, a.n.g. Geistes- u. Naturwisschaftl. Berufe	86-89	87 492	3 901	83 591	1 742	83 250	4 163	
darunter:								
Sozialpflegerische Berufe	86	54 817	3 549	51 268	1 459	52 834	1 937	
Lehrer	87	19 666	208	19 458	71	18 374	1 273	
Allgemeine Dienstleistungsberufe	90-93	75 244	63 720	11 524	5 250	61 334	13 835	
darunter:								
Gästebetreuer	91	23 031	16 372	6 659	2 550	18 983	4 018	
Reinigungsberufe	93	37 250	35 385	1 865	603	29 108	8 111	
VI. Sonstige Berufe	97-99	17 498	5 940	11 558	.	16 148	1 329	
Insgesamt		1 046 410	340 106	706 304	61 171	980 126	65 587	

1) Einschl. der Personen in beruflicher Ausbildung.

Noch: 11 Sozialversicherungspflichtig Beschäftigte - am Arbeitsort Berlin - am 31.03.2004 nach Berufsbereichen, ausgewählten Berufsgruppen, Geschlecht, Stellung im Beruf und Staatsangehörigkeit

Klassifikation der Berufe		Insgesamt	Und zwar				
			Arbeiter/ -innen ¹⁾	Angestellte ¹⁾	in berufl. Ausbildung	deutsche	ausländische
						Beschäftigte	
Darunter: Weiblich							
I. Pflanzenbauer, Tierzüchter, Fischereiberufe	01-06	3 914	3 245	669	500	3 833	79
darunter: Gartenbauer	05	3 255	2 754	501	433	3 187	66
II. Bergleute, Mineralgewinner	07-09	19	6	13	–	15	4
III. Fertigungsberufe	10-54	33 162	27 862	5 300	1 784	28 639	4 506
Steinbrecher, Baustoffhersteller	10-11	104	38	66	16	.	.
Keramiker, Glasmacher	12-13	191	163	28	8	171	20
Chemiearbeiter, Kunststoffverarbeiter	14-15	1 705	1 395	310	31	1 528	177
darunter: Chemiearbeiter	14	1 408	1 107	301	31	1 307	101
Papierhersteller, -verarbeiter, Drucker	16-17	1 912	1 554	358	88	1 762	150
darunter: Drucker	17	989	677	312	66	937	52
Holzaufbereiter, Holzwarenfertiger u.ä.	18	37	9	28	.	.	.
Metallerzeuger, Metallbearbeiter	19-24	566	523	43	10	456	110
darunter: Metallverformer (spanend)	22	86	79	7	3	73	13
Schlosser, Mechaniker u. zugeord. Berufe	25-30	3 692	2 493	1 199	481	3 553	138
darunter:							
Schlosser	27	227	203	24	35	209	18
Mechaniker	28	905	756	149	74	843	62
Elektriker	31	1 355	1 007	348	139	1 274	81
Montierer und Metallberufe, a.n.g.	32	2 833	2 749	84	–	1 983	850
Textil- und Bekleidungsberufe	33-36	1 554	1 304	250	116	1 354	199
darunter: Textilverarbeiter	35	1 482	1 247	235	115	1 301	180
Lederhersteller, Leder- und Fellverarbeiter	37	246	183	63	21	235	11
Ernährungsberufe	39-43	11 634	10 609	1 025	462	9 799	1 826
darunter:							
Back- und Konditorwarenhersteller	39	657	621	36	95	563	94
Fleisch- und Fischverarbeiter	40	370	159	211	24	313	57
Speisenbereiter	41	9 704	8 989	715	335	8 127	1 568
Bauberufe	44-47	339	259	80	23	310	28
darunter: Maurer, Betonbauer	44	44	23	21	6	41	3
Bau-, Raumausstatter, Polsterer	48-49	223	121	102	56	218	5
Tischler, Modellbauer	50	319	280	39	194	308	11
Maler, Lackierer und verwandte Berufe	51	319	283	36	119	307	12
Warenprüfer, Versandfertigmacher	52	2 511	1 984	527	.	2 118	393
Hilfsarbeiter o. nähere Tätigkeitsangabe	53	3 468	2 776	692	16	2 983	480
Maschinenisten u. zugehörige Berufe	54	154	132	22	–	146	8
IV. Technische Berufe	60-63	17 058	620	16 438	373	16 687	365
darunter:							
Ingenieure, Chemiker, Physiker, Mathematiker	60-61	4 960	140	4 820	33	4 819	140
darunter: Ingenieure	60	4 192	134	4 058	25	4 112	79
Techniker, technische Sonderfachkräfte	62-63	12 098	480	11 618	340	11 868	225
darunter: Techniker	62	7 617	205	7 412	92	7 498	116
V. Dienstleistungsberufe	68-93	479 088	67 052	412 036	24 408	455 333	23 490
darunter:							
Warenkaufleute	68	54 295	4 666	49 629	3 466	51 909	2 353
Dienstleistungskaufleute u. zugeh. Berufe	69-70	26 010	484	25 526	1 362	25 542	462
darunter: Bank- und Versicherungskaufleute	69	17 745	11	17 734	795	17 584	160
Verkehrsberufe	71-74	12 113	5 981	6 132	175	11 544	563
darunter:							
Berufe des Landverkehrs	71	3 138	1 542	1 596	107	3 055	82
Lagerverwalter, Lager-, Transportarbeiter	74	3 414	2 359	1 055	29	3 148	265
Organisations-, Verwaltungs-, Büroberufe	75-78	180 090	2 750	177 340	7 013	175 334	4 680
darunter: Bürofach-, Bürohilfskräfte	78	146 395	1 685	144 710	6 340	142 679	3 658
Ordnungs-, Sicherheitsberufe	79-81	8 284	5 178	3 106	613	7 671	603
Publizisten, Dolmetscher, Bibliothekare	82	5 809	51	5 758	151	5 534	269
Künstler und zugeordnete Berufe	83	4 481	352	4 129	268	4 119	356
Gesundheitsdienstberufe	84-85	77 155	3 464	73 691	6 516	74 217	2 895
darunter:							
Ärzte, Zahnärzte, Apotheker	84	6 846	347	6 499	475	6 652	193
Sozial- und Erziehungsberufe, a.n.g. Geistes- u. Naturwissensch. Berufe	86-89	61 817	3 055	58 762	1 195	59 210	2 563
darunter:							
Sozialpflegerische Berufe	86	44 919	2 949	41 970	1 063	43 391	1 493
Lehrer	87	10 908	68	10 840	39	10 243	658
Allgemeine Dienstleistungsberufe	90-93	49 034	41 071	7 963	3 649	40 253	8 746
darunter:							
Gästebetreuer	91	13 224	9 144	4 080	1 641	11 652	1 562
Reinigungsberufe	93	22 476	21 234	1 242	128	16 640	5 823
VI. Sonstige Berufe	97-99	7 845	1 653	6 192	4 118	7 269	570
Insgesamt		541 086	100 438	440 648	31 183	511 776	29 014

1) Einschl. der Personen in beruflicher Ausbildung.

12 Sozialversicherungspflichtig Beschäftigte - am Arbeitsort Berlin - am 31.03.2004 nach Berufsbereichen, ausgewählten Berufsgruppen, Geschlecht und Bildungsabschlüssen

Klassifikation der Berufe		Insgesamt ¹⁾	Darunter				ohne abgeschlossene Berufs- ausbildung
			mit abgeschlossener Berufsausbildung				
			zusammen	davon mit Abschluss an einer			
Berufsfach- / Fachschule ²⁾	Fachhoch- schule ³⁾	wissenschaftl. Hochschule, Universität ⁴⁾					
Insgesamt							
I. Pflanzenbauer, Tierzüchter, Fischereiberufe	01-06	10 353	5 079	4 625	184	270	2 850
darunter: Gartenbauer	05	8 752	4 000	3 639	153	208	2 525
II. Bergleute, Mineralgewinner	07-09	95	57	55	.	.	11
III. Fertigungsberufe	10-54	176 569	94 663	93 258	738	667	37 056
Steinbrecher, Baustoffhersteller	10-11	442	268	250	6	12	72
Keramiker, Glasmacher	12-13	645	367	354	.	.	146
Chemiearbeiter, Kunststoffverarbeiter	14-15	4 925	2 347	2 274	18	55	1 522
darunter: Chemiearbeiter	14	3 233	1 744	1 680	15	49	1 006
Papierhersteller, -verarbeiter, Drucker	16-17	5 859	3 181	3 116	32	33	1 409
darunter: Drucker	17	3 679	2 195	2 151	22	22	639
Holzaufbereiter, Holzwarenfertiger u.ä.	18	200	101	87	.	.	35
Metallerzeuger, Metallbearbeiter	19-24	6 652	4 327	4 282	26	19	1 128
darunter: Metallverformer (spanend)	22	3 253	2 324	2 304	11	9	378
Schlosser, Mechaniker u. zugeord. Berufe	25-30	43 546	29 108	28 829	187	92	6 102
darunter:							
Schlosser	27	14 506	10 546	10 481	49	16	1 687
Mechaniker	28	12 893	8 439	8 380	32	27	2 433
Elektriker	31	20 637	14 805	14 598	127	80	2 747
Montierer und Metallberufe, a.n.g.	32	8 792	4 073	4 052	11	10	3 432
Textil- und Bekleidungsberufe	33-36	2 154	1 024	1 001	12	11	558
darunter: Textilverarbeiter	35	1 814	895	884	.	.	447
Lederhersteller, Leder- und Fellverarbeiter	37	647	355	350	.	.	61
Ernährungsberufe	39-43	26 738	9 781	9 627	80	74	7 060
darunter:							
Back- und Konditorwarenhersteller	39	2 472	1 248	1 237	.	.	558
Fleisch- und Fischverarbeiter	40	1 607	870	849	7	14	308
Speisenbereiter	41	20 043	6 315	6 224	46	45	5 449
Bauberufe	44-47	15 018	6 473	6 398	37	38	2 231
darunter: Maurer, Betonbauer	44	4 308	2 320	2 294	20	6	484
Bau-, Raumausstatter, Polsterer	48-49	4 319	1 700	1 670	18	12	769
Tischler, Modellbauer	50	5 211	2 520	2 501	11	8	1 078
Maler, Lackierer und verwandte Berufe	51	7 034	3 669	3 653	12	4	1 367
Warenprüfer, Versandfertigmacher	52	6 549	3 159	2 954	80	125	2 050
Hilfsarbeiter o. nähere Tätigkeitsangabe	53	12 173	3 803	3 686	50	67	4 461
Maschinisten u. zugehörige Berufe	54	5 028	3 602	3 576	17	9	828
IV. Technische Berufe	60-63	67 526	55 878	28 806	11 821	15 251	2 553
darunter:							
Ingenieure, Chemiker, Physiker, Mathematiker	60-61	27 952	23 999	4 495	7 708	11 796	642
darunter: Ingenieure	60	25 063	21 301	4 281	7 448	9 572	584
Techniker, technische Sonderfachkräfte	62-63	39 574	31 879	24 311	4 113	3 455	1 911
darunter: Techniker	62	32 489	26 537	19 702	3 754	3 081	1 215
V. Dienstleistungsberufe	68-93	774 369	500 271	393 681	25 622	80 968	93 786
darunter:							
Warenkaufleute	68	82 206	51 781	48 536	1 197	2 048	10 964
Dienstleistungskaufleute u. zugeh. Berufe	69-70	44 019	33 898	28 350	1 821	3 727	3 890
darunter: Bank- und Versicherungskaufleute	69	29 616	25 976	21 428	1 522	3 026	2 501
Verkehrsberufe	71-74	67 117	34 534	33 692	437	405	13 463
darunter:							
Berufe des Landverkehrs	71	36 803	19 254	18 998	144	112	5 635
Lagerverwalter, Lager-, Transportarbeiter	74	19 082	7 848	7 576	121	151	6 267
Organisations-, Verwaltungs-, Büroberufe	75-78	272 055	194 006	144 726	13 560	35 720	24 358
darunter: Bürofach-, Bürohilfskräfte	78	193 722	134 919	114 505	7 214	13 200	20 045
Ordnungs-, Sicherheitsberufe	79-81	33 073	19 210	16 018	288	2 904	4 370
Publizisten, Dolmetscher, Bibliothekare	82	10 111	7 052	2 877	661	3 514	919
Künstler und zugeordnete Berufe	83	11 182	5 705	3 571	599	1 535	846
Gesundheitsdienstberufe	84-85	91 870	65 811	54 270	790	10 751	8 685
darunter:							
Ärzte, Zahnärzte, Apotheker	84	12 022	11 089	866	136	10 087	150
Sozial- und Erziehungsberufe, a.n.g. Geistes- u. Naturwissenschaftl. Berufe	86-89	87 492	66 859	40 662	6 051	20 146	9 792
darunter:							
Sozialpflegerische Berufe	86	54 817	42 207	34 597	4 398	3 212	4 345
Lehrer	87	19 666	16 698	4 595	1 032	11 071	1 244
Allgemeine Dienstleistungsberufe	90-93	75 244	21 415	20 979	218	218	16 499
darunter:							
Gästebetreuer	91	23 031	6 561	6 375	96	90	4 018
Reinigungsberufe	93	37 250	8 291	8 189	56	46	9 716
VI. Sonstige Berufe	97-99	17 498	4 639	3 578	.	.	8 723
Insgesamt		1 046 410	660 587	524 003	38 644	97 940	144 979

1) Einschl. Ohne Fälle " mit unbekannter Ausbildung" bzw. "Angabe nicht möglich" oder "ohne Angabe". - 2) Einschl. abgeschlossene Lehr- oder Anlernausbildung. - 3) Einschl. Ingenieurschule. - 4) Einschl. Lehrerausbildung.

Noch: 12 Sozialversicherungspflichtig Beschäftigte - am Arbeitsort Berlin - am 31.03.2004 nach Berufsbereichen, ausgewählten Berufsgruppen, Geschlecht und Bildungsabschlüssen

Klassifikation der Berufe		Insgesamt ¹⁾	Darunter				ohne abgeschlossene Berufs- ausbildung
			mit abgeschlossener Berufsausbildung				
			zusammen	davon mit Abschluss an einer			
Berufsfach- / Fachschule ²⁾	Fachhoch- schule ³⁾	wissenschaftl. Hochschule, Universität ⁴⁾					
Darunter: Weiblich							
I. Pflanzenbauer, Tierzüchter, Fischereiberufe	01-06	3 914	2 143	1 934	69	140	936
darunter: Gartenbauer	05	3 255	1 705	1 535	61	109	798
II. Bergleute, Mineralgewinner	07-09	19	7	7	—	—	6
III. Fertigungsberufe	10-54	33 162	13 070	12 736	155	179	11 520
Steinbrecher, Baustoffhersteller	10-11	104	62	54	3	5	21
Keramiker, Glasmacher	12-13	191	80	77	.	.	56
Chemiearbeiter, Kunststoffverarbeiter	14-15	1 705	736	711	6	19	703
darunter: Chemiearbeiter	14	1 408	695	670	6	19	543
Papierhersteller, -verarbeiter, Drucker	16-17	1 912	887	863	12	12	602
darunter: Drucker	17	989	513	494	9	10	196
Holzaufbereiter, Holzwarenfertiger u.ä.	18	37	25	18	—	7	5
Metallerzeuger, Metallbearbeiter	19-24	566	154	144	5	5	304
darunter: Metallverformer (spanend)	22	86	43	37	3	3	29
Schlosser, Mechaniker u. zugeord. Berufe	25-30	3 692	2 043	1 967	49	27	671
darunter:							
Schlosser	27	227	124	119	.	.	69
Mechaniker	28	905	524	513	3	8	309
Elektriker	31	1 355	863	845	8	10	309
Montierer und Metallberufe, a.n.g.	32	2 833	658	654	.	.	1 680
Textil- und Bekleidungsberufe	33-36	1 554	809	798	8	3	349
darunter: Textilverarbeiter	35	1 482	778	772	.	.	323
Lederhersteller, Leder- und Fellverarbeiter	37	246	144	144	—	—	22
Ernährungsberufe	39-43	11 634	4 095	4 056	15	24	4 033
darunter:							
Back- und Konditorwarenhersteller	39	657	282	282	—	—	251
Fleisch- und Fischverarbeiter	40	370	209	207	.	.	125
Speisenbereiter	41	9 704	3 287	3 254	14	19	3 333
Bauberufe	44-47	339	129	115	5	9	124
darunter: Maurer, Betonbauer	44	44	17	14	.	.	10
Bau-, Raumausstatter, Polsterer	48-49	223	105	94	8	3	60
Tischler, Modellbauer	50	319	69	68	.	.	146
Maler, Lackierer und verwandte Berufe	51	319	116	115	.	.	110
Warenprüfer, Versandfertigmacher	52	2 511	946	905	12	29	928
Hilfsarbeiter o. nähere Tätigkeitsangabe	53	3 468	1 071	1 032	18	21	1 360
Maschinenisten u. zugehörige Berufe	54	154	78	76	.	.	37
IV. Technische Berufe	60-63	17 058	14 116	8 598	2 310	3 208	774
darunter:							
Ingenieure, Chemiker, Physiker, Mathematiker	60-61	4 960	4 168	852	1 157	2 159	116
darunter: Ingenieure	60	4 192	3 456	736	1 050	1 670	102
Techniker, technische Sonderfachkräfte	62-63	12 098	9 948	7 746	1 153	1 049	658
darunter: Techniker	62	7 617	6 472	4 616	946	910	257
V. Dienstleistungsberufe	68-93	479 088	319 732	268 034	14 405	37 293	55 191
darunter:							
Warenkaufleute	68	54 295	35 182	33 915	463	804	7 469
Dienstleistungskaufleute u. zugeh. Berufe	69-70	26 010	20 140	17 316	1 057	1 767	2 291
darunter: Bank- und Versicherungskaufleute	69	17 745	15 649	13 322	910	1 417	1 490
Verkehrsberufe	71-74	12 113	7 052	6 859	110	83	2 720
darunter:							
Berufe des Landverkehrs	71	3 138	1 884	1 850	28	6	676
Lagerverwalter, Lager-, Transportarbeiter	74	3 414	1 458	1 389	35	34	1 215
Organisations-, Verwaltungs-, Büroberufe	75-78	180 090	129 624	108 281	6 825	14 518	16 021
darunter: Bürofach-, Bürohilfskräfte	78	146 395	104 066	91 744	4 661	7 661	14 042
Ordnungs-, Sicherheitsberufe	79-81	8 284	4 157	2 921	82	1 154	1 349
Publizisten, Dolmetscher, Bibliothekare	82	5 809	4 207	1 922	490	1 795	503
Künstler und zugeordnete Berufe	83	4 481	2 281	1 489	246	546	331
Gesundheitsdienstberufe	84-85	77 155	54 727	48 247	678	5 802	7 238
darunter:							
Ärzte, Zahnärzte, Apotheker	84	6 846	6 143	706	116	5 321	101
Sozial- und Erziehungsberufe, a.n.g. Geistes- u. Naturwissenschaftl. Berufe	86-89	61 817	48 556	33 523	4 330	10 703	5 749
darunter:							
Sozialpflegerische Berufe	86	44 919	35 406	29 902	3 319	2 185	3 276
Lehrer	87	10 908	9 387	2 849	719	5 819	667
Allgemeine Dienstleistungsberufe	90-93	49 034	13 806	13 561	124	121	11 520
darunter:							
Gästebetreuer	91	13 224	3 873	3 777	50	46	2 503
Reinigungsberufe	93	22 476	3 980	3 939	20	21	6 586
VI. Sonstige Berufe	97-99	7 845	2 107	1 592	133	382	3 834
Insgesamt		541 086	351 175	292 901	17 072	41 202	72 261

1) Einschl. Ohne Fälle " mit unbekannter Ausbildung" bzw. "Angabe nicht möglich" oder "ohne Angabe". - 2) Einschl. abgeschlossene Lehr- oder Anlernausbildung. - 3) Einschl. Ingenieurschule. - 4) Einschl. Lehrerausbildung.

13 Ausländische sozialversicherungspflichtig Beschäftigte - am Arbeitsort Berlin - am 31.03.2004 nach zusammengefassten Wirtschaftsabschnitten

Land der Staatsangehörigkeit	Ins-gesamt ¹⁾	Land- und Forstwirtschaft	Produzierendes Gewerbe	darunter		Handel, Gastgewerbe, Verkehr	Finanzierung, Vermietung , Unternehmensdienstleistungen	Öffentliche und private Dienstleister
				Verarbeitendes Gewerbe	Baugewerbe			
Insgesamt								
Europa	50 335	398	11 638	8 310	3 241	14 364	10 904	13 020
EU-Mitgliedsländer	10 772	35	1 703	1 202	462	3 479	2 129	3 424
Eurozone	9 074	27	1 455	995	432	3 128	1 750	2 713
Belgien	169	-	27	.	.	32	43	67
Finnland	209	-	15	.	.	29	37	128
Frankreich	1 544	4	255	195	51	450	314	521
Griechenland	1 572	.	226	164	59	611	.	380
Irland	148	-	18	14	4	38	35	56
Italien	2 212	3	299	204	93	1 213	256	441
Luxemburg	41	-	5	.	.	6	10	20
Niederlande	546	.	74	63	9	120	.	208
Österreich	1 518	.	262	202	52	342	.	567
Portugal	490	12	188	42	145	107	82	101
Spanien	625	.	86	70	13	180	.	224
Übrige EU-Mitgliedsländer	1 698	8	248	207	30	351	379	711
Dänemark	173	.	16	13	-	44	.	66
Großbritannien u. Nordirland	1 301	.	205	173	.	256	.	564
Schweden	224	.	27	21	.	51	.	81
Übrige Europäische Länder	39 563	363	9 935	7 108	2 779	10 885	8 775	9 596
Bosnien-Herzegowina	1 003	.	341	99	242	182	.	212
Bulgarien	794	18	73	45	26	289	198	216
Serbien und Montenegro	4 628	14	1 732	1 024	705	897	1 020	965
Kroatien	2 065	.	610	439	165	538	.	496
Mazedonien	542	.	118	31	85	282	.	66
Polen	3 859	18	662	425	235	956	890	1 332
Rumänien	343	.	28	22	6	94	.	117
Russische Föderation	1 936	3	170	123	44	467	520	769
Schweiz	381	-	31	27	4	52	91	207
Tschech. Republik	224	-	23	19	4	69	51	81
Türkei	21 225	299	5 731	4 558	1 150	6 419	4 552	4 224
Ungarn	394	.	120	82	36	67	.	112
Sonstige	2 169	3	296	214	77	573	498	799
Afrika	3 288	15	408	302	105	1 167	1 010	688
Ägypten	220	-	25	17	8	117	41	37
Algerien	154	.	27	24	3	39	.	44
Ghana	534	4	56	40	16	186	228	60
Marokko	293	-	45	40	5	105	79	64
Nigeria	255	.	17	12	5	123	.	35
Sonstige	1 832	9	238	169	68	597	540	448
Amerika	2 491	5	280	237	41	596	601	1 008
Brasilien	239	-	19	14	5	62	55	103
Chile	118	-	13	.	.	25	20	60
USA	1 043	.	127	.	.	182	.	495
Sonstige	1 091	.	121	100	21	327	.	350
Asien	9 357	33	966	768	194	4 222	1 926	2 206
China	733	-	58	51	6	354	176	145
Indien	368	-	46	46	-	182	54	86
Irak	312	-	32	16	16	139	72	69
Iran	943	.	74	54	19	418	.	293
Israel	310	-	15	11	4	74	53	168
Libanon	935	.	79	31	48	557	.	159
Thailand	931	.	82	66	16	436	.	134
Vietnam	1 539	18	166	144	22	829	366	160
Sonstige	3 286	7	414	349	63	1 233	638	992
Australien u. Ozeanien	116	-	11	11	-	22	21	62
Ausländer	65 587	451	13 303	9 628	3 581	20 371	14 462	16 984

1) Einschl. Fälle ohne Angabe zur Wirtschaftsgliederung

Noch: 13 Ausländische sozialversicherungspflichtig Beschäftigte - am Arbeitsort Berlin - am 31.03.2004 nach zusammengefassten Wirtschaftsabschnitten

Land der Staatsangehörigkeit	Ins-gesamt ¹⁾	Land- und Forstwirtschaft	Produzierendes Gewerbe	darunter		Handel, Gastgewerbe, Verkehr	Finanzierung, Vermietung , Unternehmensdienstleistungen	Öffentliche und private Dienstleister
				Verarbeitendes Gewerbe	Baugewerbe			
Darunter: Weiblich								
Europa	22 903	44	2 923	2 547	348	5 073	6 600	8 259
EU-Mitgliedsländer	4 581	8	424	366	42	1 112	997	2 039
Eurozone	3 841	7	353	304	39	979	850	1 651
Belgien	89	-	9	9	-	11	24	45
Finnland	170	-	10	10	-	22	26	112
Frankreich	686	-	76	63	10	157	.	308
Griechenland	681	-	61	50	10	208	200	212
Irland	76	-	6	6	-	17	17	35
Italien	695	-	57	51	6	262	112	264
Luxemburg	21	-	.	.	.	3	.	11
Niederlande	237	-	23	.	.	35	.	122
Österreich	700	-	68	58	5	145	153	334
Portugal	180	4	16	12	4	40	48	72
Spanien	306	-	25	.	.	79	66	136
Übrige EU-Mitgliedsländer	740	.	.	62	3	133	147	388
Dänemark	105	-	7	5	-	24	27	47
Großbritannien u. Nordirland	502	-	49	46	.	78	92	283
Schweden	133	.	.	11	.	31	28	58
Übrige Europäische Länder	18 322	36	2 499	2 181	306	3 961	5 603	6 220
Bosnien-Herzegowina	453	.	.	31	23	91	175	132
Bulgarien	454	7	31	22	8	166	114	136
Serbien und Montenegro	2 276	.	.	438	68	380	673	714
Kroatien	1 137	-	192	172	16	299	275	371
Mazedonien	120	-	15	7	8	26	42	37
Polen	2 495	5	214	180	33	596	611	1 068
Rumänien	200	54	59	76
Russische Föderation	1 114	.	.	54	10	278	284	483
Schweiz	192	-	9	.	.	28	42	113
Tschech. Republik	139	-	12	.	.	43	30	54
Türkei	8 308	18	1 270	1 156	113	1 622	2 965	2 433
Ungarn	142	-	12	.	.	34	30	66
Sonstige	1 292	.	.	85	21	344	303	537
Afrika	842	-	65	53	11	161	365	251
Ägypten	23	-	.	.	-	.	6	12
Algerien	22	-	.	.	-	.	8	9
Ghana	197	-	14	8	6	20	131	32
Marokko	58	-	12	12	-	18	14	14
Nigeria	35	-	.	-	.	.	18	10
Sonstige	507	-	35	30	4	110	188	174
Amerika	1 115	-	83	73	10	229	259	544
Brasilien	146	-	10	7	3	36	33	67
Chile	53	-	4	4	-	5	10	34
USA	391	-	34	34	-	40	88	229
Sonstige	525	-	35	28	7	148	128	214
Asien	4 096	20	289	247	41	1 531	1 069	1 185
China	305	-	14	14	-	133	82	76
Indien	83	-	4	4	-	26	14	39
Irak	70	-	-	-	-	23	23	24
Iran	311	-	11	8	3	78	61	161
Israel	116	-	3	.	.	23	15	75
Libanon	173	-	3	.	.	91	34	45
Thailand	774	3	75	61	14	327	253	115
Vietnam	849	17	46	43	3	422	257	107
Sonstige	1 415	-	133	116	16	408	330	543
Australien u. Ozeanien	58	-	3	3	-	12	8	35
Ausländer	29 014	64	3 363	2 923	410	7 006	8 301	10 274

1) Einschl. Fälle ohne Angabe zur Wirtschaftsgliederung

14 Ausländische sozialversicherungspflichtig Beschäftigte - am Arbeitsort Berlin - am 31.03.2004 nach Alter und Geschlecht

Land der Staatsangehörigkeit	Insgesamt	Davon im Alter von ... bis unter ... Jahren					
		unter 25	25 bis 30	30 bis 40	40 bis 50	50 bis 60	60 und älter
Insgesamt							
Europa	50 335	5 921	7 612	16 759	11 076	7 856	1 111
EU-Mitgliedsländer	10 772	705	1 405	3 612	2 664	2 043	343
Eurozone	9 074	638	1 216	3 072	2 176	1 685	287
Belgien	169	.	28	51	40	36	.
Finnland	209	6	20	38	42	98	5
Frankreich	1 544	69	217	574	392	262	30
Griechenland	1 572	150	202	509	390	256	65
Irland	148	6	17	66	36	18	5
Italien	2 212	202	309	765	535	345	56
Luxemburg	41	.	7	6	17	7	.
Niederlande	546	21	51	191	155	117	11
Österreich	1 518	103	154	451	335	399	76
Portugal	490	34	73	191	118	62	12
Spanien	625	32	138	230	116	85	24
Übrige EU-Mitgliedsländer	1 698	67	189	540	488	358	56
Dänemark	173	7	29	59	31	40	7
Großbritannien u. Nordirland	1 301	50	115	398	421	273	44
Schweden	224	10	45	83	36	45	5
Übrige Europäische Länder	39 563	5 216	6 207	13 147	8 412	5 813	768
Bosnien-Herzegowina	1 003	166	162	331	217	119	8
Bulgarien	794	232	222	181	93	59	7
Serbien und Montenegro	4 628	422	566	1 173	722	1 590	155
Kroatien	2 065	271	338	515	286	608	47
Mazedonien	542	75	127	210	84	41	5
Polen	3 859	416	633	1 099	1 105	568	38
Rumänien	343	35	98	131	45	31	3
Russische Föderation	1 936	190	353	622	497	254	20
Schweiz	381	20	47	132	94	74	14
Tschech. Republik	224	19	50	69	37	43	6
Türkei	21 225	3 121	3 105	7 883	4 687	2 003	426
Ungarn	394	11	53	85	122	112	11
Sonstige	2 169	238	453	716	423	311	28
Afrika	3 288	252	553	1 506	759	185	33
Ägypten	220	10	24	112	59	12	3
Algerien	154	.	17	70	35	19	.
Ghana	534	16	31	197	247	39	4
Marokko	293	22	61	154	31	22	3
Nigeria	255	.	36	152	57	5	.
Sonstige	1 832	196	384	821	330	88	13
Amerika	2 491	114	314	950	711	317	85
Brasilien	239	17	41	108	50	17	6
Chile	118	7	8	36	32	28	7
USA	1 043	28	78	359	340	186	52
Sonstige	1 091	62	187	447	289	86	20
Asien	9 357	1 042	1 438	3 286	2 482	994	115
China	733	86	194	261	153	32	7
Indien	368	.	86	133	60	59	.
Irak	312	.	43	110	82	25	.
Iran	943	62	42	222	430	164	23
Israel	310	40	47	85	58	73	7
Libanon	935	197	161	374	158	40	5
Thailand	931	74	100	305	338	110	4
Vietnam	1 539	118	138	620	560	92	11
Sonstige	3 286	390	627	1 176	643	399	51
Australien u. Ozeanien	116	.	27	48	19	15	.
Ausländer	65 587	7 331	9 944	22 549	15 047	9 367	1 349

Noch: 14 Ausländische sozialversicherungspflichtig Beschäftigte - am Arbeitsort Berlin - am 31.03.2004 nach Alter und Geschlecht

Land der Staatsangehörigkeit	Insgesamt	Davon im Alter von ... bis unter ... Jahren					
		unter 25	25 bis 30	30 bis 40	40 bis 50	50 bis 60	60 und älter
Darunter: Weiblich							
Europa	22 903	2 722	3 330	7 257	5 074	4 125	395
EU-Mitgliedsländer	4 581	334	637	1 444	1 100	962	104
Eurozone	3 841	294	534	1 230	907	786	90
Belgien	89	9	16	25	23	16	-
Finnland	170	6	12	27	29	93	3
Frankreich	686	38	119	248	150	120	11
Griechenland	681	60	81	199	176	145	20
Irland	76	.	9	33	21	.	.
Italien	695	80	105	259	155	86	10
Luxemburg	21	.	3	3	11	.	.
Niederlande	237	12	17	70	61	72	5
Österreich	700	53	77	195	168	184	23
Portugal	180	16	25	57	48	28	6
Spanien	306	14	70	114	65	33	10
Übrige EU-Mitgliedsländer	740	40	103	214	193	176	14
Dänemark	105	.	15	32	19	31	.
Großbritannien u. Nordirland	502	28	60	143	154	109	8
Schweden	133	.	28	39	20	36	.
Übrige Europäische Länder	18 322	2 388	2 693	5 813	3 974	3 163	291
Bosnien-Herzegowina	453	74	75	138	103	59	4
Bulgarien	454	.	120	107	51	31	.
Serbien und Montenegro	2 276	195	227	507	394	891	62
Kroatien	1 137	139	159	263	184	373	19
Mazedonien	120	.	26	29	14	14	.
Polen	2 495	222	419	781	722	331	20
Rumänien	200	.	59	72	23	16	.
Russische Föderation	1 114	107	196	371	298	134	8
Schweiz	192	15	25	57	50	39	6
Tschech. Republik	139	10	29	47	24	26	3
Türkei	8 308	1 285	1 069	2 957	1 808	1 042	147
Ungarn	142	6	30	48	14	39	5
Sonstige	1 292	129	259	436	289	168	11
Afrika	842	101	155	339	205	39	3
Ägypten	23	6	.	5	7	.	.
Algerien	22	.	.	10	4	.	.
Ghana	197	7	16	76	86	12	-
Marokko	58	6	12	26	6	8	-
Nigeria	35	.	.	19	9	-	-
Sonstige	507	79	116	203	93	16	-
Amerika	1 115	61	160	440	281	142	31
Brasilien	146	12	23	64	34	10	3
Chile	53	5	6	12	13	14	3
USA	391	18	28	130	119	77	19
Sonstige	525	26	103	234	115	41	6
Asien	4 096	430	588	1 365	1 198	488	27
China	305	.	85	98	60	12	.
Indien	83	.	17	20	23	16	.
Irak	70	13	8	18	21	10	-
Iran	311	.	14	83	148	41	.
Israel	116	.	14	24	29	35	.
Libanon	173	.	24	36	29	9	.
Thailand	774	44	68	245	315	99	3
Vietnam	849	.	92	352	281	54	.
Sonstige	1 415	143	266	489	292	212	13
Australien u. Ozeanien	58	.	17	19	13	7	.
Ausländer	29 014	3 315	4 250	9 420	6 771	4 801	457

15 Ausländische sozialversicherungspflichtig Beschäftigte - am Arbeitsort Berlin - am 31.03.2004 nach Stellung im Beruf und Geschlecht

Land der Staatsangehörigkeit	Insgesamt			Arbeiter			Angestellte		
	insgesamt	männlich	weiblich	zusammen	männlich	weiblich	zusammen	männlich	weiblich
Europa	50 335	27 432	22 903	31 522	19 717	11 805	18 813	7 715	11 098
EU-Mitgliedsländer	10 772	6 191	4 581	4 357	3 152	1 205	6 415	3 039	3 376
Eurozone	9 074	5 233	3 841	3 925	2 839	1 086	5 149	2 394	2 755
Belgien	169	80	89	33	24	9	136	56	80
Finnland	209	39	170	25	.	.	184	32	152
Frankreich	1 544	858	686	423	343	80	1 121	515	606
Griechenland	1 572	891	681	1 032	633	399	540	258	282
Irland	148	72	76	41	23	18	107	49	58
Italien	2 212	1 517	695	1 386	1 120	266	826	397	429
Luxemburg	41	20	21	5	.	.	36	17	19
Niederlande	546	309	237	89	59	30	457	250	207
Österreich	1 518	818	700	332	236	96	1 186	582	604
Portugal	490	310	180	346	256	90	144	54	90
Spanien	625	319	306	213	135	78	412	184	228
Übrige EU-Mitgliedsländer	1 698	958	740	432	313	119	1 266	645	621
Dänemark	173	68	105	34	13	21	139	55	84
Großbritannien u. Nordirland	1 301	799	502	364	284	80	937	515	422
Schweden	224	91	133	34	16	18	190	75	115
Übrige Europäische Länder	39 563	21 241	18 322	27 165	16 565	10 600	12 398	4 676	7 722
Bosnien-Herzegowina	1 003	550	453	713	424	289	290	126	164
Bulgarien	794	340	454	385	181	204	409	159	250
Serbien und Montenegro	4 628	2 352	2 276	3 532	1 961	1 571	1 096	391	705
Kroatien	2 065	928	1 137	1 327	694	633	738	234	504
Mazedonien	542	422	120	448	381	67	94	41	53
Polen	3 859	1 364	2 495	2 000	922	1 078	1 859	442	1 417
Rumänien	343	143	200	148	64	84	195	79	116
Russische Föderation	1 936	822	1 114	692	323	369	1 244	499	745
Schweiz	381	189	192	33	21	12	348	168	180
Tschech. Republik	224	85	139	77	37	40	147	48	99
Türkei	21 225	12 917	8 308	16 615	10 963	5 652	4 610	1 954	2 656
Ungarn	394	252	142	191	160	31	203	92	111
Sonstige	2 169	877	1 292	1 004	434	570	1 165	443	722
Afrika	3 288	2 446	842	2 365	1 821	544	923	625	298
Ägypten	220	197	23	164	153	11	56	44	12
Algerien	154	132	22	103	92	11	51	40	11
Ghana	534	337	197	468	296	172	66	41	25
Marokko	293	235	58	176	145	31	117	90	27
Nigeria	255	220	35	199	175	24	56	45	11
Sonstige	1 832	1 325	507	1 255	960	295	577	365	212
Amerika	2 491	1 376	1 115	868	553	315	1 623	823	800
Brasilien	239	93	146	83	26	57	156	67	89
Chile	118	65	53	48	30	18	70	35	35
USA	1 043	652	391	212	181	31	831	471	360
Sonstige	1 091	566	525	525	316	209	566	250	316
Asien	9 357	5 261	4 096	6 215	3 714	2 501	3 142	1 547	1 595
China	733	428	305	401	250	151	332	178	154
Indien	368	285	83	194	169	25	174	116	58
Irak	312	242	70	232	197	35	80	45	35
Iran	943	632	311	431	364	67	512	268	244
Israel	310	194	116	83	57	26	227	137	90
Libanon	935	762	173	754	646	108	181	116	65
Thailand	931	157	774	794	131	663	137	26	111
Vietnam	1 539	690	849	1 280	600	680	259	90	169
Sonstige	3 286	1 871	1 415	2 046	1 300	746	1 240	571	669
Australien u. Ozeanien	116	58	58	21	13	8	95	45	50
Ausländer	65 587	36 573	29 014	40 991	25 818	15 173	24 596	10 755	13 841

Datenangebot aus dem Sachgebiet

Datenangebot

Die in diesem Bericht enthaltenen Tabellen geben die gängigsten Kombinationen der aufgelisteten Merkmale wieder. Für den Informationsbedarf, der damit nicht abgedeckt werden kann, werden **Sonderauswertungen** erstellt. Die Merkmale und deren Gliederung sind auf Seite 7 dieses Berichtes dargestellt.

Lieferung

Bestellte Tabellen oder Daten werden kurzfristig entweder als Ausdruck oder als Excel-Datei (Version 4 bis 97) erstellt. Die Lieferung der Ergebnisse erfolgt dann entweder über **E-Mail** oder **Fax** (bis maximal 10 Seiten) bzw. als **Ausdruck, Diskette** oder **CD-ROM** durch die Post. Selbstabholer können die Ergebnisse direkt beim Statistischen Landesamt abholen.

Kosten

Die Leistungen sind nach den geltenden Kostenrichtlinien des Statistischen Landesamtes grundsätzlich kostenpflichtig. Ausgenommen davon sind unmittelbare Berliner Landesbehörden (z. B. Senatsverwaltungen und Bezirksämter), Mitglieder des Abgeordnetenhauses, Berliner Mitglieder des Bundestages und des Europäischen Parlaments, Journalisten sowie Dienststellen, Behörden und Ämter, mit denen ein Schriftenaustausch besteht. Die Kosten für Standardtabellen sind in dem entsprechenden Abschnitt angegeben. Kosten für andere Auswertungen werden nach Aufwand berechnet. Die Zahlung erfolgt auf Rechnung, die Zahlungsfrist beträgt vier Wochen.

Information und Beratung

Nähere Auskünfte zu Information und Beratung finden Sie auf Seite 2:

Weitere Veröffentlichungen zum Thema

Statistische Berichte

Erwerbstätigkeit

- Bruttoinlandsprodukt und Erwerbstätigkeit
jährlich, 36 Seiten
6,00 EUR
Bestell-Nr.: 370.1

Allgemeines Informationsangebot

Datenmaterial auf Papier, Diskette oder im Internet zu folgenden Themen:

- Gebiet (regionales Bezugssystem)
- Bevölkerung und Bevölkerungsbewegung (Geburten, Sterbefälle, Zu- und Fortzüge)
- Mikrozensus (Haushalte, Familien, Sozialstruktur)
- Gesundheitswesen
- Wahlen (Ergebnisse)
- Allgemeinbildendes und berufliches Schulwesen (Einrichtungen, Schüler)
- Kultur, Freizeit, Sport
- Hochschulen (Fach- und Hochschulen, Universitäten, Studenten)
- Rechtspflege
- Öffentliche Sozialleistungen (Jugendhilfe, Sozialhilfe, Wohngeld)
- Polizeiliche Kriminalitätsstatistik, Verkehr
- Verarbeitendes Gewerbe
- Bautätigkeit und Wohnungen
- Handel, Gastgewerbe
- Verdienste, Handwerk
- Landwirtschaft, Umwelt, Energie- und Wasserversorgung
- Volkswirtschaftliche Gesamtrechnungen
- Öffentliche Finanzen, Personal im Öffentlichen Dienst
- Preise, laufende Wirtschaftsrechnungen
- Steuern
- Unternehmen und Arbeitsstätten, Unternehmensregister

Veröffentlichungen

Statistisches Jahrbuch

Kompodium zu Berlin in Jahresdaten aus allen Bereichen der amtlichen Statistik

Monatschrift

Beiträge zu Methodik und Ergebnissen statistischer Erhebungen

Statistische Berichte

Tabellen und Kurzerläuterungen zu Ergebnissen der verschiedenen Sachgebiete der amtlichen Statistik

Faltblätter

Informationen kurz und knapp zum Tourismus, zur Umwelt, zu Bildung und Kultur, zum Mikrozensus

Verzeichnis

der Veröffentlichungen

Überblick über alle vom Statistischen Landesamt Berlin herausgegebenen Veröffentlichungen auf Papier, Diskette und CD.

Bestellung

Statistisches Landesamt Berlin
- Vertrieb -
10306 Berlin

Firma bzw. Name, Vorname

Ansprechpartner/in

Straße, Hausnummer

Postleitzahl, Ort

Telefon einschl. Vorwahl

Telefax einschl. Vorwahl

E-Mail

Anzahl	Bestell-Nr.	Bezeichnung	Zeitraum	Einzelpreis

Bestellmöglichkeiten:

An obenstehende Adresse
Telefon: 030 - 9021 3434
Fax: 030 - 9021 3655
E-Mail: info@statistik-berlin.de

Liefermöglichkeiten:

Postversand und Rechnung (zzgl. Versandkostenpauschale)
Fax (max. 10 Seiten)
E-Mail (max. 2 MB)

Datum

Unterschrift

Liefer- und Zahlungsbedingungen für Produkte und Leistungen des Statistischen Landesamtes Berlin

Stand: 1. Januar 2002

Allgemeines

Allgemeine Geschäftsbedingungen des Bestellers sind ausgeschlossen. Die Lieferungen des Statistischen Landesamtes Berlin unterliegen nicht der Umsatz-(Mehrwert-)steuerpflicht. Aufträge für Sonderauswertungen werden nur angenommen, wenn sie ohne Zurückstellen gesetzlicher Aufgaben zu erledigen sind. Sonderauswertungen und Aufträge mit einem Wert von mehr als 25,00 EUR werden erst bearbeitet, wenn der Besteller den Auftrag schriftlich erteilt. Das Statistische Landesamt Berlin haftet nicht für Schäden, die aus der Verwendung der Produkte entstehen, außer für solche Schäden, die auf einer grob fahrlässigen Vertragsverletzung beruhen. Erfüllungsort ist Berlin. Gerichtsstand ist – je nach Zuständigkeit – das Amtsgericht Lichtenberg bzw. das Landgericht Berlin.

Abonnements

Regelmäßig erscheinende Veröffentlichungen können im Abonnement bezogen werden. Die Kündigung von Abonnements ist zum 30.6. oder 31.12. eines jeden Jahres mit einer Frist von sechs Wochen möglich und bedarf der Schriftform.

Es gelten die jeweils aktuellen Preise, auch wenn sie während der Vertragslaufzeit geändert werden.

Lieferung / Versandkosten

Die Lieferung erfolgt auf Rechnung und Gefahr des Bestellers. Richtig erfolgte Lieferungen werden nicht umgetauscht oder zurückgenommen. Beanstandungen wegen unrichtiger oder unvollständiger Sendung müssen innerhalb von 14 Tagen nach Empfang der Lieferung geltend gemacht werden. Bei entgeltpflichtigen Produkten trägt der Besteller auch die Versandkosten (mindestens 1,50 EUR).

Rechnungen / Mahnungen

Der Rechnungsbetrag ist innerhalb von 4 Wochen ohne jeglichen Abzug auf eines der in der Rechnung angegebenen Konten – unter Angabe des Buchungs- und Kassenzzeichens – zu überweisen. Rechnungen für Abonnements werden jeweils zum Quartalsende ausgestellt. Die Lieferung bleibt bis zur vollständigen Bezahlung Eigentum des Landes Berlin. Für den Fall des Verzugs entsteht dem Statistischen Landesamt Berlin ein Anspruch auf Zahlung von Verzugszinsen von 5 v.H. über dem jeweils geltenden Basiszinssatz der Deutschen Bundesbank sowie Ersatz des sonst nachweisbaren Verzugschadens. Für jede Mahnung, die nach Eintritt des Verzugs ergeht, sind dem Statistischen Landesamt Berlin Bearbeitungs-, Porto- und Vordruckkosten pauschal in Höhe von 7,50 EUR zu ersetzen.

Weitergabe der Daten

Die Urheberrechte an den Produkten und Leistungen liegen beim Land Berlin, vertreten durch den Direktor des Statistischen Landesamtes Berlin. Eine Vervielfältigung und Veröffentlichung, auch auszugsweise, ist nur mit der Quellenangabe "Statistisches Landesamt Berlin" gestattet. Eine Weitergabe der übermittelten Daten auf maschinenlesbaren Datenträgern oder in elektronischen Netzen bedarf der vorherigen schriftlichen Genehmigung durch das Statistische Landesamt Berlin; die elektronische Form genügt nicht.