

Statistischer Bericht

*A VI 5 - vj 1/05

Sozialversicherungspflichtig Beschäftigte am Arbeitsort Berlin 31. März 2005 (vorläufige Ergebnisse)

Vollzeit- / Teilzeitbeschäftigung
Deutsche / Ausländer
Beschäftigung nach Wirtschaftsbereichen

Sozialversicherungspflichtig Beschäftigte am Quartalsende

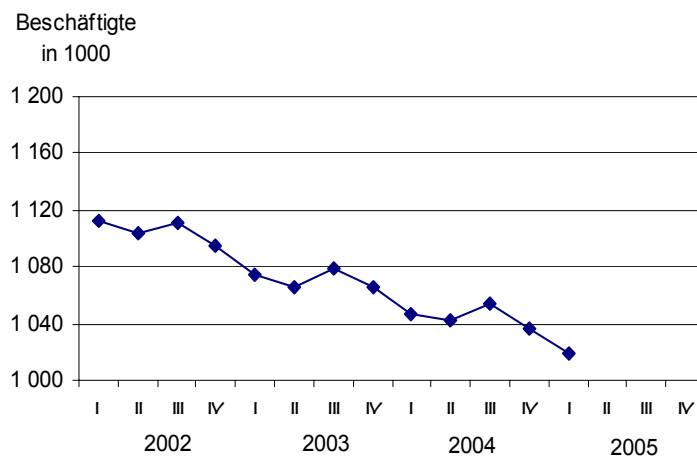

Information und Beratung

Wir über uns

Der Auftrag des Statistischen Landesamtes Berlin ist im Berliner Landesstatistikgesetz vom 9. Dezember 1992 definiert. Das Amt hat entsprechend den Grundsätzen der Neutralität, Objektivität und wissenschaftlichen Unabhängigkeit Daten unter Verwendung neuester wissenschaftlicher Erkenntnisse, sachgerechter Methoden und Informationstechniken zu sammeln und für die Darstellung politischer, gesellschaftlicher, wirtschaftlicher und ökologischer Zusammenhänge aufzuschlüsseln.

So erreichen Sie uns

Das **Statistische Landesamt Berlin** befindet sich im „Bildungs- und Verwaltungszentrum Friedrichsfelde“ im Bezirk Lichtenberg (Nähe Tierpark Friedrichsfelde).

**Statistisches Landesamt Berlin
Alt-Friedrichsfelde 60
10315 Berlin**

Verkehrsverbindungen:

U-Bahn, Linie U 5 bis Bahnhof „Friedrichsfelde“ (ca. 15 Minuten Fußweg),

S-Bahn, Linien S 5, S 7, S 75 bis Bahnhof „Friedrichsfelde-Ost“ (Anschluss Bus 108 bis Haltestelle „Bildungs- und Verwaltungszentrum“),

Straßenbahn, Linien M17, 27 bis Haltestelle „Am Tierpark“,

Bus, Linie 108 bis Haltestelle „Bildungs- und Verwaltungszentrum“ oder Linie 194 bis Haltestelle „Am Tierpark / Alfred-Kowalke-Straße“.

Veröffentlichungen

Sie können alle Publikationen des Statistischen Landesamtes in unserer **Bibliothek** einsehen.

Öffnungszeiten:

montags bis mittwochs

von 9 bis 15 Uhr,

donnerstags

von 9 bis 17 Uhr

und freitags

von 9 bis 14 Uhr.

Telefon: (030) 9021 3540.

Hier stehen darüber hinaus auch die Veröffentlichungen der anderen Statistischen Ämter der Länder und des Bundes zur Verfügung, ebenso internationale Publikationen, insbesondere Standardwerke zur statistischen Methodenlehre und zu Wirtschafts- und Sozialwissenschaften.

Ein aktuelles Verzeichnis unserer Veröffentlichungen ist bei der

Zentralen Information und Beratung zu erhalten.

Im **Internet** ist das Statistische Landesamt Berlin darüber hinaus mit Eckdaten für Berlin und Online-Datenbanken vertreten:

www.statistik-berlin.de

Informationen

zu dieser Veröffentlichung

**Fachbereich Volkswirtschaftliche
Gesamtrechnungen - Erwerbstätigkeit:**

Telefon: (030) 9021 3472/3740

Telefax: (030) 51 58 83 06

E-Mail:

vgr.aussenhandel@statistik-berlin.de

Auskunftsstelle:

Zentrale Information und Beratung,

Haus 3, Erdgeschoss

Zimmer 3.005,

Telefon: (030) 9021 3434

Telefax: (030) 9021 3655

E-Mail: info@statistik-berlin.de

Zeichenerklärung

- nichts vorhanden
- () Aussagewert ist eingeschränkt
- . Zahlenwert unbekannt oder geheimgehalten
- x Tabellenfach gesperrt, weil Aussage nicht sinnvoll
- / Zahlenwert nicht sicher genug
- 0 weniger als die Hälfte von 1 in der letzten besetzten Stelle, jedoch mehr als nichts
- p vorläufige Zahl
- ... Angabe fällt später an
- r berichtigte Zahl
- s geschätzte Zahl

Inhaltsverzeichnis

Statistischer
Bericht
*A VI 5 - vj 1/05

		Seite
	Tabellen	
Information und Beratung	2	
Erläuterungen	4	
Allgemeine Hinweise	4	
Definitionen	5	
Erhebungsmerkmale	7	
Ergebnisse kurz gefasst	8	
Datenangebot aus dem Sachgebiet	26	
Allgemeines Informationsangebot	26	
Datenangebot	26	
Lieferung	26	
Kosten	26	
Information und Beratung	26	
Weitere Veröffentlichungen zum Thema	26	
Bestellung	27	
Liefer- und Zahlungsbedingungen	27	
	1	Strukturdaten über sozialversicherungspflichtig Beschäftigte - am Arbeitsort Berlin - am 31.03.2005 9
	2	Sozialversicherungspflichtig Beschäftigte - am Arbeitsort Berlin - 1993 bis 2005 nach Stellung im Beruf und Geschlecht 10
	3	Sozialversicherungspflichtig Beschäftigte - am Arbeitsort Berlin - 1993 bis 2005 nach Staatsangehörigkeit und Geschlecht 11
	4	Sozialversicherungspflichtig Beschäftigte - am Arbeitsort Berlin - 1993 bis 2005 nach Vollzeit- und Teilzeitbeschäftigung sowie Geschlecht 12
	5	Sozialversicherungspflichtig Beschäftigte - am Arbeitsort Berlin - am 31.03.2005 nach Wirtschaftsabschnitten und -unterabschnitten, Geschlecht, Stellung im Beruf sowie Staatsangehörigkeit 13
	6	Sozialversicherungspflichtig Beschäftigte - am Arbeitsort Berlin - am 31.03.2005 nach zusammengefassten Wirtschaftsabschnitten, Staatsangehörigkeit und Altersgruppen 14
	7	Sozialversicherungspflichtig beschäftigte Auszubildende - am Arbeitsort Berlin - am 31.03.2005 nach Wirtschaftsabschnitten und -unterabschnitten, Geschlecht sowie Staatsangehörigkeit 16
	8	Sozialversicherungspflichtig Beschäftigte - am Arbeitsort Berlin - am 31.03.2005 nach Wirtschaftsabschnitten, Altersgruppen, Stellung im Beruf und Bildungsabschlüssen 17
	9	Sozialversicherungspflichtig Beschäftigte - am Arbeitsort Berlin - am 31.03.2005 nach Berufsbereichen, ausgewählten Berufsgruppen, Geschlecht, Stellung im Beruf und Staatsangehörigkeit 18
	10	Sozialversicherungspflichtig Beschäftigte - am Arbeitsort Berlin - am 31.03.2005 nach Berufsbereichen, ausgewählten Berufsgruppen, Geschlecht und Bildungsabschlüssen 20
	11	Ausländische sozialversicherungspflichtig Beschäftigte - am Arbeitsort Berlin - am 31.03.2005 nach zusammengefassten Wirtschaftsabschnitten 22
	12	Ausländische sozialversicherungspflichtig Beschäftigte - am Arbeitsort Berlin - am 31.03.2005 nach Alter und Geschlecht . 24

Impressum

Berliner Statistik
Statistischer Bericht

*A VI 5 - vj 1/05

** Bericht enthält Angaben, die alle Statistischen Landesämter für ihren Bereich unter gleicher Kennziffer veröffentlichen*

Herausgeber

Statistisches Landesamt Berlin
Alt-Friedrichsfelde 60
10315 Berlin

Erscheinungsfolge

vierteljährlich

Preis

6,00 EUR

Bestell Nr.

110.11

© Statistisches Landesamt Berlin

Für nichtgewerbliche Zwecke sind Vervielfältigung und unentgeltliche Verbreitung, auch auszugsweise, nur mit Quellenangabe gestattet. Die Verbreitung, auch auszugsweise, über elektronische Systeme/Datenträger bedarf der vorherigen Zustimmung. Alle übrigen Rechte bleiben vorbehalten.

Erläuterungen

Allgemeine Hinweise

Vorbemerkung

In diesem Statistischen Bericht werden Ergebnisse der sozialversicherungspflichtig Beschäftigten am Arbeitsort Berlin zum Stichtag 31.03.2005 dargestellt. Grundlage hierfür ist die Datenauswertung des Statistischen Bundesamtes aus der Beschäftigtenstatistik der Bundesagentur für Arbeit (BA) mit Stand September 2005.

Die aus dem neuen Data-Warehouse-Verfahren ermittelten Ergebnisse gelten jetzt grundsätzlich für einen Zeitraum von 3 Jahren (ab dem jeweiligen Berichtsstichtag) als "vorläufig" und können - bei erkennbar wichtigem Berichtigungsbedarf - binnen dieses Zeitraums von der BA korrigiert werden.

Aufgabe und Ziel der Statistik

Die Beschäftigtenstatistik, die auf den Daten der BA im Rahmen des integrierten Meldeverfahrens zur Sozialversicherung basiert, spielt im Gesamtsystem der Erwerbstätigkeitsstatistiken eine wichtige Rolle, weil sie knapp 70 % der Erwerbstätigen umfasst.

Mit diesem Meldeverfahren werden vierteljährlich demografische, bildungsstatistische sowie erwerbsstatistische Daten gewonnen und damit zeitnahe sekundärstatistische Auswertungen zur kurzfristigen, laufenden Arbeitsmarkt- und Konjunkturbeobachtung ermöglicht.

Die Beschäftigtenstatistik bildet im Rahmen der Volkswirtschaftlichen Gesamtrechnungen neben den bereichsspezifischen Wirtschaftsstatistiken der amtlichen Statistik eine wichtige Grundlage für die Ermittlung und Fortschreibung der Zahl der Erwerbstätigen.

Rechtsgrundlagen

Die gesetzliche Grundlage zur Durchführung der Beschäftigtenstatistik bildet seit dem 1. Januar 1998 das Dritte Buch Sozialgesetzbuch - Arbeitsförderung - (SGB III) vom 24. März 1997 (BGBl. I S. 594), zuletzt geändert durch Artikel 8 des Gesetzes vom 31. Juli 2003 (BGBl. I S. 1 550). Die rechtliche Grundlage der Verordnung für die Datenerfassung und -übermittlung (DEÜV) ist im Artikel 3 der Zweiten Verordnung zur Änderung von gemeinsamen Vorschriften für die Sozialversicherung vom 11. Juli 2003 festgelegt.

Periodizität

Diese Statistik wird vierteljährlich ausgewertet.

Berichtskreis

Der BA werden Angaben über sämtliche Arbeitnehmer einschließlich der Auszubildenden übermittelt, die krankenversicherungs-, rentenversiche-

rungs-, pflegeversicherungs- oder beitragspflichtig nach dem Arbeitsförderungsgesetz sind bzw. für die Beitragsanteile zu den gesetzlichen Rentenversicherungen entrichtet werden, so dass die Beschäftigtenstatistik fast alle Arbeiter und den größten Teil der Angestellten umfasst.

Nicht enthalten sind Beamte, Selbstständige und Mithelfende Familienangehörige.

Zur Abgrenzung des Personenkreises sind die Vorschriften der Sozialgesetzgebung maßgebend.

Die Statistischen Landesämter und das Statistische Bundesamt erhalten vierteljährlich einen anonymisierten Bandabzug aus dem Datenmaterial der BA gemäß §282a Abs. 1 SGB III. Die im Statistischen Bundesamt eingesetzten maschinellen Prüfroutinen wurden ab der Aufbereitung des Materials für den Stichtag 31.3.2003 eng an die Aufbereitungspraxis in der BA angepasst, so dass ab sofort zu jedem Merkmal auch Fälle "ohne Angabe" auftreten können.

Klassifikationen

In der Beschäftigtenstatistik werden folgende Klassifikationen verwendet:

- Klassifikation der Wirtschaftszweige, Ausgabe 2003 (WZ 2003), herausgegeben vom Statistischen Bundesamt.
- Schlüsselverzeichnis für die Angaben zur Tätigkeit in den Versicherungsnachweisen - herausgegeben von der Bundesagentur für Arbeit, welches der Klassifizierung der Berufe gemäß dem systematischen und alphabetischen Verzeichnis der Berufsbenennungen, Ausgabe 1975, herausgegeben vom Statistischen Bundesamt, entspricht.
- Alphabetisches und systematisches Verzeichnis der Staatsangehörigkeits- und Gebietsschlüssel, Ausgabe 1997, herausgegeben vom Statistischen Bundesamt.
- Amtliche Schlüsselnummern und Bevölkerungsdaten der Gemeinden und Verwaltungsbezirke in der Bundesrepublik Deutschland, herausgegeben vom Statistischen Bundesamt.

Gebietsstand

Berlin nach dem Gebietsstand seit dem 3.10.1990.

Methodische Hinweise

Die vorliegende Beschäftigtenstatistik beruht auf einer Totalauszählung der sozialversicherungspflichtig Beschäftigten zum jeweiligen Stichtag. Die regionale Zuordnung geschieht nach dem Arbeitsort. Die Beschäftigtenstatistik ist eine Sekundärstatistik, die auf einem integrierten und automatisierten Meldeverfahren zwischen Arbeitgebern, Krankenkassen, Rentenversicherungen und der BA basiert. Bedingt durch diesen Berichtsweg und die Datenaufbereitung durch das Statistische Bun-

desamt und die Statistischen Landesämter können die regionalen Ergebnisse erst ca. ein drei Viertel Jahr nach der Auszählung der zum Stichtag gemeldeten Daten veröffentlicht werden. Die Genauigkeit der nicht versicherungsrelevanten Merkmale ist eingeschränkt.

Hinweise auf andere Veröffentlichungen

Ergebnisse der Statistik der sozialversicherungspflichtig Beschäftigten für das gesamte Bundesgebiet werden in der vom Statistischen Bundesamt herausgegebenen Fachserie 1, Reihe 4.2.1 „Struktur der sozialversicherungspflichtig Beschäftigten“ ausschließlich im Internet veröffentlicht. (www.destatis.de)

Definitionen

Sozialversicherungspflichtig Beschäftigte

Sozialversicherungspflichtig beschäftigt sind alle Arbeitnehmer einschl. der zu ihrer Berufsausbildung Beschäftigten (Auszubildende u.a.), die krankenversicherungspflichtig, rentenversicherungspflichtig, pflegeversicherungspflichtig und/oder beitragspflichtig zur Arbeitslosenversicherung nach dem Arbeitsförderungsgesetz sind oder für die von den Arbeitgebern Beitragsteile zu den gesetzlichen Rentenversicherungen zu entrichten sind.

Wehr- und Zivildienstleistende gelten dann als sozialversicherungspflichtig Beschäftigte, wenn sie ihren Dienst aus einem auch weiterhin bestehenden Beschäftigungsverhältnis heraus angetreten haben und nur wegen der Ableistung dieser Dienstzeit kein Entgelt erhalten.

Nicht zu den sozialversicherungspflichtig Beschäftigten zählen grundsätzlich der weitaus überwiegende Teil der Selbstständigen, die mithelfenden Familienangehörigen sowie die Beamten.

Ab dem Stichtag 1.4.1999 sind die gesetzlichen Regelungen zur Sozialversicherungspflicht geringfügiger Beschäftigungsverhältnisse grundlegend geändert bzw. ab dem Stichtag 1.4.2003 modifiziert worden. Nach der maßgebenden Regelung des § 8 SGB IV (neu) wird nach wie vor zwischen geringfügig kurzfristigen Beschäftigungen und geringfügig entlohnenden Tätigkeiten unterschieden. Mit der gesetzlichen Neuregelung zum Stichtag 1.4.1999 bzw. mit der Modifizierung vom 1.4.2003 (Einführung der sogenannten "Mini-Jobs" mit Nichtanrechnung des ersten Mini-Jobs auf eine bereits vorliegende Haupttätigkeit) sind Arbeitgeber jedoch verpflichtet, auch für Personen, die ausschließlich sogenannte geringfügig entlohnte Tätigkeiten ausüben, pauschalierte Beiträge zur Kranken- und Rentenversicherung zu entrichten. Ausschließlich geringfügig entlohnte Personen, die

nur wegen der gesetzlichen Neuregelung in den Kreis der sozialversicherungspflichtig Beschäftigten gelangt sind, werden in den Tabellen dieses Statistischen Berichtes bis auf weiteres nicht nachgewiesen. Ebenso sind Personen, die als einzige Tätigkeit eine kurzzeitige Beschäftigung ausüben, nicht in dieser Veröffentlichung enthalten. Diese Ergebnisse sind Gegenstand eigenständiger Statistiken, die bei der Bundesagentur für Arbeit geführt werden. Auskünfte und Auswertungen zu diesen Materialien können deshalb auch nur von dort eingeholt werden.

Eine Erwerbstätigkeit wird versicherungsrechtlich dann als eine geringfügige Beschäftigung bzw. geringfügige selbstständige Tätigkeit bezeichnet, wenn sie nur „kurzfristig“ ausgeübt oder nur „geringfügig entlohnt“ wird. Eine Tätigkeit gilt als

- **kurzfristig**, wenn sie im Laufe eines Jahres ihrer Eigenschaft nach oder im voraus vertraglich auf eine Dauer von höchstens zwei Monaten oder 50 Arbeitstage begrenzt ist.

- **geringfügig entlohnt**, wenn bestimmte Einkommenshöchstgrenzen nicht überschritten werden. Seit dem 1.4.2003 gilt eine auf 400 EUR festgeschriebene Entgeltgrenze (unter Wegfall der bisherigen zeitlichen Begrenzung).

Studenten

Studenten, die einer Beschäftigung nachgehen, sind dann versicherungsfrei, wenn sie eingeschrieben sind (Immatrikulationsnachweis) und bei ihnen das Studium, nicht die Beschäftigung im Vordergrund steht. Wird regelmäßig - nicht nur in den Semesterferien - eine Beschäftigung von mindestens 20 Stunden wöchentlich ausgeübt, so wird vermutet, dass das Studium nicht mehr im Vordergrund stehen kann. In diesen Fällen besteht Versicherungspflicht.

Mehrfachbeschäftigte

Mehrfachbeschäftigte, die gleichzeitig zwei oder mehr versicherungspflichtigen Beschäftigungen nachgehen, werden nur nach den Merkmalen der zuletzt aufgenommenen Beschäftigung erfasst.

Stellung im Beruf/Rentenversicherungsträger (Arbeiter/Angestellte)

Die bisherige Differenzierung der sozialversicherungspflichtig beschäftigten Arbeitnehmer nach Arbeitern und Angestellte ist zum 1.1.2005 mit dem Gesetz zur Organisationsreform in der gesetzlichen Rentenversicherung RVOrgG vom 9. Dezember 2004 aufgegeben worden. Ein weiterer Nachweis ist nicht mehr möglich bzw. nicht vorgesehen.

Voll-/Teilzeitbeschäftigte

Der Unterscheidung der sozialversicherungspflichtig beschäftigten Arbeitnehmer nach Voll- und Teilzeitbeschäftigten liegen die von den Arbeitgebern in den Meldebelegen zu machenden Angaben über die arbeitsvertraglich vereinbarte Wochenarbeitszeit zugrunde, und zwar in folgender Gliederung:

- vollzeitbeschäftigt
- teilzeitbeschäftigt mit einer Wochenarbeitszeit von weniger als 18 Stunden und
- teilzeitbeschäftigt mit einer Wochenarbeitszeit von 18 Stunden und mehr, jedoch unter der betrieblichen Arbeitszeit (= Vollzeit).

In der Darstellung der Ergebnisse in dieser Veröffentlichung werden die beiden Gruppen von Teilzeitbeschäftigten zusammengefasst.

Ausländer

Als Ausländer gelten alle Personen, die nicht Deutsche im Sinne des Artikels 116 Abs. 1 des Grundgesetzes (GG) sind.

Da die Staatsangehörigkeit im Meldeverfahren kein versicherungsrelevantes Merkmal ist, werden Änderungen durch exogene Einflüsse (Auflösung und Neugründung von Staaten) nur mit Verzögerung im Datenmaterial sichtbar.

Alter

Das Alter der Beschäftigten wird am jeweiligen Stichtag nach der „Altersjahrmethode“ ermittelt. Bei dieser Berechnung wird aus dem Geburtsdatum und dem Berichtsstichtag exakt ermittelt, welches Altersjahr der Beschäftigte am Berichtsstichtag vollendet hatte.

Ausbildung

Nachgewiesen werden sowohl der erreichte allgemeine Schulabschluss als auch die abgeschlossene Berufsausbildung. Die Angaben beziehen sich auf den höchsten Abschluss, auch wenn diese Ausbildung für die derzeit ausgeübte Tätigkeit nicht vorgeschrieben oder verlangt ist.

Ausgeübte Tätigkeit (Beruf)

Maßgebend für die Berufsbezeichnung ist allein die gegenwärtig ausgeübte Tätigkeit und nicht der erlernte oder früher ausgeübte Beruf.

Die ausgeübte Tätigkeit wird nach der jeweils aktuellsten Ausgabe des Schlüsselverzeichnisses für die Angaben zur Tätigkeit in den Versicherungsnachweisen verschlüsselt.

Wirtschaftszweig

Im Datenmaterial wird der Wirtschaftszweig nach der „Klassifikation der Wirtschaftszweige“ Ausgabe 2003 (WZ 2003) verschlüsselt. Grundlage der

Klassifikation ist die statistische Systematik der Wirtschaftszweige in der Europäischen Gemeinschaft (NACE Rev.1.1) vom Dezember 2001. Die WZ 2003 gliedert sich formal in

17	Abschnitte	A - Q
31	Unterabschnitte	AA - QA
60	Abteilungen	01 - 99
222	Gruppen	01.1 - 99.0
513	Klassen	01.11 - 99.00
1 041	Unterklassen	1.11.1 - 99.00.3

und entspricht bis zur Gliederungsebene der Wirtschaftsklassen der NACE Rev. 1.1. Sie unterscheidet sich von der europäischen Wirtschaftszweigsystematik durch die Einführung der fünfstellig numerisch verschlüsselten Unterklassen.

Grundsätzlich sind die wirtschaftsfachlichen Ergebnisse der Beschäftigtenstatistik mit anderen deutschen und europäischen Wirtschaftsstatistiken vergleichbar. Bei einer Zusammenführung von Angaben der Beschäftigtenstatistik mit anderen Datenquellen kann jedoch die Vergleichbarkeit aus methodischen Gründen eingeschränkt sein. Dies gilt vor allem auch bei einer Gegenüberstellung mit Beschäftigtenzahlen aus anderen statistischen Erhebungen, wie beispielsweise dem Mikrozensus. Maßgebend für die Zuordnung der Beschäftigten ist der wirtschaftliche Schwerpunkt des Betriebes, in dem der sozialversicherungspflichtig Beschäftigte tätig ist.

Als "Betrieb" im Sinne der Beschäftigtenstatistik gilt immer die Einheit, für die zur Durchführung des gemeinsamen Meldeverfahrens zur Sozialversicherung dem meldepflichtigen Arbeitgeber eine Betriebsnummer zur Verfügung gestellt worden ist. Dies ist im allgemeinen die wirtschaftsfachlich abgrenzbare und regional abgegrenzte Niederlassung/Arbeitsstätte (örtliche Einheit). Der "Betrieb" kann jedoch auch aus mehreren Niederlassungen eines Unternehmens mit gleichem wirtschaftsfachlichen Schwerpunkt bestehen, die zur Vereinfachung des Meldeverfahrens zusammengefasst werden dürfen, grundsätzlich allerdings nur dann, wenn sie innerhalb derselben Gemeinde liegen.

Regionale Zuordnung

Der Nachweis der sozialversicherungspflichtig beschäftigten Arbeitnehmer erfolgt sowohl am inländischen Arbeitsort als auch am Wohnort im In- und Ausland. Der inländische Arbeitsort ist die Gemeinde, in der der Betrieb liegt, in dem sie beschäftigt sind. Die Zuordnung zum Wohnort richtet sich nach den dem Arbeitgeber gegenüber angegebenen melderechtlichen Verhältnissen.

Erhebungsmerkmale

Wirtschaftszweig

Klassifikation der Wirtschaftszweige (WZ 2003 - 5-stellig)

- Abschnitte
- Abteilungen
- Gruppen
- Klassen
- Unterklassen

Arbeitsort

Regionalschlüssel:
Amtliches Gemeindeverzeichnis
(8-stellig)

- Land
- Regierungsbezirk
- Kreis
- Gemeinde

Wohnort

Regionalschlüssel:
Amtliches Gemeindeverzeichnis
(8-stellig)

- Land
- Regierungsbezirk
- Kreis
- Gemeinde

Alter

00 - 99 Jahre

Geschlecht

- Männlich
- Weiblich

Staatsangehörigkeit

Staatsangehörigkeitsschlüssel
(3-stellig)

Ländergruppen

- Europa
 - EU-Mitgliedsländer
 - Eurozone
 - übrige EU-Mitgliedsländer
 - Übrige europäische Länder
- Afrika
- Amerika
- Asien
- Australien u. Ozeanien

Ausgeübte Tätigkeit (Beruf)

Schlüsselverzeichnis für die
Angaben zur Tätigkeit
(3-stellig)

Berufsgruppen

- Pflanzenbauer, Tierzüchter
und Fischereiberufe
- Bergleute, Mineralölgewinner
- Fertigungsberufe
- Technische Berufe
- Dienstleistungsberufe
- Sonstige Arbeitskräfte

Stellung im Beruf

- Auszubildender
- Arbeiter, nicht als Facharbeiter tätig
- Arbeiter, als Facharbeiter tätig
- Meister, Polier (Arbeiter oder Angestellter)
- Angestellter (nicht als Meister tätig)
- Teilzeitbeschäftigter mit weniger als 18 Stunden pro Woche
- Teilzeitbeschäftigter mit 18 Stunden und mehr pro Woche tätig, jedoch nicht vollbeschäftigt

Ausbildung

- Volks-/Hauptschule, mittlere Reife oder gleichwertige Schulbildung ohne abgeschlossene Berufsausbildung
- Volks-/Hauptschule, mittlere Reife oder gleichwertige Schulbildung mit abgeschlossener Berufsausbildung
- Abitur (Hochschulreife allgemein oder fachgebunden) ohne abgeschlossene Berufsausbildung
- Abitur (Hochschulreife allgemein oder fachgebunden) mit abgeschlossener Berufsausbildung
- Abschluss an einer Fachhochschule oder Ingenieurschule
- Hochschul-/ Universitätsabschluss einschl. Lehrerausbildung
- Ausbildung unbekannt, Angabe nicht möglich

Ergebnisse kurz gefasst

Am 31. März 2005 waren in Berlin insgesamt 1 018 500 Personen sozialversicherungspflichtig beschäftigt, davon 488 800 Männer und 529 700 Frauen. Der Anteil der weiblichen Beschäftigten an der Gesamtbeschäftigung betrug damit in Berlin 52,0 Prozent, in Deutschland lag er bei 45,8 Prozent.

Im Vergleich zum Vorjahr ist die Zahl der Beschäftigten am Arbeitsort Berlin um 2,7 % bzw. 27 900 Personen zurückgegangen. In Deutschland war dagegen nur ein Rückgang von 1,6 % eingetreten.

Gegenüber dem 31. Dezember 2004 hat sich in Berlin die Zahl der Beschäftigten um 1,7 % bzw. 17 400 Personen verringert. Dieser Rückgang von Ende Dezember auf Ende März 2005 ist zwar jedes Jahr zu verzeichnen, jedoch fiel dieser in diesem Jahr etwas geringer aus als ein Jahr zuvor.

Von den sozialversicherungspflichtig Beschäftigten in Berlin entfielen 10,8 % auf die jüngeren Arbeitnehmer (unter 25 Jahre), 11,8 % von ihnen waren 55 Jahre und älter, die größte Gruppe stellten mit 29,1 % die 40- bis unter 50-jährigen. Damit hält die Tendenz weiter an, dass die Gruppe der unter 40-jährigen stetig kleiner wird und die Zahl der älteren Beschäftigten kontinuierlich wächst und jetzt bei 52 % liegt. Vor 10 Jahren betrug dieser Anteil noch 47 %.

Einer Teilzeitbeschäftigung gingen am 31. März 2005 insgesamt 190 600 Personen nach. Das waren 18,7 Prozent der erfassten Arbeitnehmerinnen und Arbeitnehmer. Ein Jahr zuvor war der Anteil der Teilzeitbeschäftigten in Berlin fast genauso hoch. Von den 190 600 sozialversicherungspflichtig Beschäftigten, die am Ende des I. Quartals 2005 in Teilzeit arbeiteten, waren 75,5 % Frauen. In Berlin arbeiteten Ende März 2005 insgesamt 63 000 Ausländer, das waren 6,2 Prozent aller Beschäftigten und 2 500 Personen bzw. 3,9 Prozent weniger als noch vor einem Jahr. Von den 63 000 sozialversicherungspflichtig beschäftigten Ausländern in der Stadt hatten 31,0 % die türkische Staatsangehörigkeit, 6,3 % die Staatsangehörigkeit von Serbien und Montenegro, 6,1 % die polnische, 3,6 % die italieni-

sche, 3,2 % die kroatische Staatsangehörigkeit, 3,0 % die Staatsangehörigkeit der Russischen Föderation und jeweils 2,5 % waren Vietnamesen, Franzosen und Österreicher.

82,3 Prozent der sozialversicherungspflichtig Beschäftigten waren am Ende des I. Quartals 2005 in Dienstleistungsbereichen tätig, und zwar 23,4 Prozent in den Bereichen Handel, Gastgewerbe und Verkehr, 19,3 Prozent im Bildungs-, Gesundheits- und Sozialwesen, 19,0 Prozent im Bereich Grundstückswesen und den unternehmensnahen Dienstleistungen sowie 9,0 Prozent in der Öffentlichen Verwaltung.

Auf das Produzierende Gewerbe entfielen 17,2 Prozent, darunter 11,5 Prozent auf das Verarbeitende Gewerbe und 4,7 Prozent auf das Baugewerbe.

Im Vergleich zum Vorjahr setzte sich der Rückgang der Beschäftigung in den Dienstleistungsbereichen mit einer weiteren Abnahme von insgesamt 17 700 Personen bzw. 2,1 Prozent fort. Am stärksten davon betroffen waren der Handel mit 4 600 Personen, die öffentliche Verwaltung mit 3 900 Personen und der Bereich Erziehung und Unterricht mit 2 300 Personen.

Auch im Produzierenden Gewerbe ging die Beschäftigung im Vergleich zum 31. März 2004 weiter zurück, und zwar um insgesamt 10 300 Personen bzw. 5,6 Prozent.

Hier hatten das Verarbeitende Gewerbe mit 4 800 Personen bzw.

3,9 Prozent und das Baugewerbe mit 4 600 Personen bzw. 8,7 Prozent den stärksten Beschäftigungsabbau.

Ein Zuwachs in der Beschäftigung gegenüber dem 31. März 2004 konnte nur im Gastgewerbe mit 1 200 Personen bzw. 2,7 Prozent registriert werden.

Im Vergleich zum Jahresende 2004 war in allen Wirtschaftsbereichen ein Rückgang an Beschäftigung zu verzeichnen, insbesondere im Baugewerbe mit 3 400 Personen, im Verarbeitenden Gewerbe mit 2 400 Personen sowie in der öffentlichen Verwaltung mit 2 300 Personen und im Bereich Erziehung und Unterricht mit 2 200 Personen.

1 Strukturdaten über sozialversicherungspflichtig Beschäftigte - am Arbeitsort Berlin - am 31.03.2005

Gegenstand der Nachweisung	Insgesamt	Anteil an allen Be- schäf- tigten	männlich	weiblich	Zu- (+) bzw. Abnahme (-) gegenüber 31.12.2004			Zu- (+) bzw. Abnahme (-) gegenüber 31.03.2004		
					insgesamt	männlich	weiblich	insgesamt	männlich	weiblich
	Anzahl	%	Anzahl		%					
Berlin										
Insgesamt	1 018 538	100,0	488 887	529 701	-1,7	-2,2	-1,2	-2,7	-3,3	-2,1
dar: in beruflicher Ausbildung	59 529	5,8	29 202	30 327	-7,3	-9,0	-5,7	-2,7	-2,6	-2,7
nach der Staatsangehörigkeit										
Deutsche	954 924	93,8	453 594	501 330	-1,7	-2,3	-1,2	-2,6	-3,2	-2,0
Ausländer	63 047	6,2	34 887	28 160	-0,8	-1,6	+0,2	-3,9	-4,6	-2,9
dar: aus EU-Ländern	15 782	1,5	7 988	7 799	+1,2	-0,3	+2,8	X	X	X
nach Altersgruppen										
Alter von ... bis unter... Jahren										
unter 20	25 813	2,5	13 147	12 666	-1,05	-1,02	-1,09	-8,2	-8,6	-7,7
20- 30	190 984	18,8	86 920	104 064	-2,4	-3,3	-1,6	-3,2	-3,7	-2,8
30- 40	270 350	26,5	132 247	138 103	-2,6	-3,1	-2,0	-7,0	-7,6	-6,5
40- 50	296 088	29,1	141 364	154 734	-0,1	-0,5	+0,3	+0,9	+0,6	+1,2
50- 60	194 980	19,1	91 280	103 710	-0,6	-0,9	-0,4	-0,6	-0,9	-0,3
60- 65	36 944	3,6	21 485	15 449	-2,5	-3,1	-1,5	-0,1	-3,9	+5,9
65 und mehr	3 689	0,4	2 384	1 275	-4,4	-4,1	-4,9	-3,7	-3,0	-5,1
nach Vollzeit-/Teilzeitbeschäftigung										
Vollzeitbeschäftigung	827 322	81,2	441 749	385 573	-2,0	-2,4	-1,5	-2,8	-3,3	-2,2
Teilzeitbeschäftigung	190 684	18,7	46 785	143 899	-0,3	-0,5	-0,2	-2,1	-2,9	-1,9
davon:										
unter 18 Stunden	29 914	2,9	12 824	17 080	-0,1	+0,5	-0,5	-4,7	-6,8	-3,0
18 Stunden und mehr	160 710	15,8	33 961	126 749	-0,3	-0,8	-0,2	-1,7	-1,4	-1,7
nach Berufsbereichen										
Pflanzenbau; Tierzüchter und Fischereiberufe	9 796	1,0	5 986	3 810	-7,1	-9,7	-2,7	-5,4	-7,0	-2,7
Bergleute, Mineralgewinner	108	0,0	88	25	-2,7	-1,2	-7,4	+13,7	+9,2	+31,6
Fertigungsberufe	166 268	16,3	134 887	31 401	-4,3	-4,6	-2,8	-5,8	-6,0	-5,3
Technische Berufe	65 157	6,4	48 744	16 413	-1,0	-1,2	-0,6	-3,5	-3,4	-3,8
Dienstleistungsberufe	759 885	74,6	289 873	470 022	-1,0	-1,0	-1,0	-1,9	-1,8	-1,9
Sonstige Arbeitskräfte ¹⁾	17 314	1,7	9 284	8 030	-5,2	-5,5	-4,8	-1,1	-3,8	+2,4
nach Ausbildungsabschlüssen										
mit abgeschl. Berufsausbildung	641 490	63,0	298 078	343 412	-1,3	-1,8	-1,0	-2,9	-3,7	-2,2
davon: an einer										
Berufsfach-/Fachschule ²⁾	505 785	49,7	221 125	284 660	-1,5	-2,1	-1,1	-3,5	-4,3	-2,8
Fachhochschule ³⁾	38 315	3,8	21 081	17 284	-0,9	-1,2	-0,4	-0,9	-2,5	+1,2
Hochschule/Universität ⁴⁾	97 390	9,6	55 922	41 468	-0,5	-0,7	-0,2	-0,6	-1,4	+0,6
ohne abgeschl. Berufsausbildung	135 910	13,3	68 581	67 379	-5,1	-5,9	-4,2	-6,3	-5,8	-6,8
ohne Angabe	241 138	23,7	122 228	118 910	-0,6	-1,2	+0,0	+0,1	-0,8	+1,1
nach zusammengefaßten Wirtschaftsabschnitten										
Land- und Forstwirtschaft	3 977	0,4	2 889	1 078	-7,5	-8,8	-3,9	-9,9	-10,7	-7,5
Produzierendes Gewerbe	175 689	17,2	128 335	47 304	-3,6	-3,9	-2,8	-5,6	-5,9	-4,7
Bergbau	89	0,0	413	206	-4,6	-4,6	-4,6	-7,6	-7,8	-7,2
Verarbeitendes Gewerbe	117 530	11,5	80 718	36 812	-2,0	-1,8	-2,4	-3,9	-3,8	-4,3
Energie- und Wasserversorgung	9 766	1,0	6 681	3 085	-6,7	-6,5	-7,2	-8,4	-8,3	-8,8
Baugewerbe	47 724	4,7	40 523	7 201	-6,7	-7,4	-2,7	-8,7	-9,4	-4,7
Dienstleistungsbereiche	889 191	82,3	357 330	480 861	-1,3	-1,6	-1,1	-2,1	-2,3	-1,9
Handel	126 887	12,5	57 420	69 467	-0,8	-0,3	-1,2	-3,5	-2,0	-4,7
Gastgewerbe	44 168	4,3	22 151	22 017	-1,2	-1,5	-1,0	+2,7	+2,9	+2,5
Verkehr und Nachrichtenüberm.	66 837	6,6	46 888	19 999	-0,5	-0,6	-0,1	-2,4	-3,1	-0,6
Kredit- und Versicherungsgew.	34 288	3,4	13 348	20 940	-1,9	-2,0	-1,8	-5,1	-4,6	-5,4
Grundstückswesen, Vermietung und Dienstleistg. f. Unternehmen	193 584	19,0	98 005	95 579	-1,0	-1,4	-0,6	-1,0	-0,8	-1,1
Öffentliche Verwaltung u.ä.	92 604	9,1	29 371	63 233	-2,4	-2,9	-2,2	-3,9	-4,6	-3,6
Öffentliche und private Dienst- leister (oh. öffentl. Verw.)	279 813	27,5	90 187	189 626	-1,5	-2,7	-1,0	-1,8	-3,6	-0,9

1) Einschl. der Personen "Ohne Angabe" des Berufsbereiches. - 2) Einschl. abgeschlossene Lehr- oder Anlemausbildung. - 3) Einschl. Ingenieurschule. - 4) Einschl. Lehrerausbildung.

2 Sozialversicherungspflichtig Beschäftigte - am Arbeitsort Berlin - 1993 bis 2005 nach Stellung im Beruf und Geschlecht

Stichtag	Insgesamt ¹⁾			Und zwar								
				Arbeiter ¹⁾²⁾			Angestellte ¹⁾²⁾			Auszubildende		
	insgesamt	männlich	weiblich	zu- sammen	männlich	weiblich	zu- sammen	männlich	weiblich	zu- sammen	männlich	weiblich
30.06.1993	1 337 366	702 201	635 165	560 884	408 618	152 266	776 482	293 583	482 899	52 907	27 481	25 426
30.09.1993	1 340 671	704 918	635 753	562 041	411 425	150 616	778 630	293 483	485 147	-	-	-
31.12.1993	1 325 453	685 332	640 121	549 763	402 425	147 338	775 690	290 927	484 763	-	-	-
31.03.1994	1 303 240	679 227	624 013	534 673	390 883	143 840	768 567	288 394	480 173	-	-	-
30.06.1994	1 290 440	672 139	618 241	532 521	390 274	142 247	757 919	281 925	475 994	53 821	27 237	26 594
30.09.1994	1 294 406	674 605	619 801	534 823	393 168	141 655	759 583	281 437	478 146	-	-	-
31.12.1994	1 284 802	664 144	620 658	525 112	384 902	140 210	759 690	279 242	480 448	-	-	-
31.03.1995	1 265 190	652 753	612 437	514 645	377 249	137 396	750 545	275 504	475 041	-	-	-
30.06.1995	1 254 004	647 650	606 354	512 375	375 601	136 774	741 629	272 049	469 580	53 708	27 183	26 525
30.09.1995	1 258 637	649 596	609 041	514 239	377 100	137 139	744 368	272 486	471 902	-	-	-
31.12.1995	1 244 031	637 717	606 334	500 173	365 660	134 513	743 878	272 037	471 841	-	-	-
31.03.1996	1 218 535	620 427	598 163	483 742	351 332	132 360	734 853	269 045	465 808	58 845	29 187	29 658
30.06.1996	1 210 386	619 364	591 022	483 520	352 981	130 539	726 866	266 403	460 463	54 325	27 374	26 931
30.09.1996	1 211 230	621 021	590 209	485 862	355 550	130 312	725 368	265 471	459 897	64 224	32 742	31 482
31.12.1996	1 184 954	606 605	578 349	469 333	343 442	125 941	715 571	263 163	452 408	64 331	32 613	31 778
31.03.1997	1 162 346	592 233	570 113	455 839	332 126	123 713	706 507	260 107	446 400	59 843	29 624	30 219
30.06.1997	1 158 925	588 988	564 937	458 463	335 436	123 027	700 462	258 532	441 910	55 306	27 947	27 339
30.09.1997	1 162 470	595 700	566 770	460 122	337 016	123 106	702 348	258 634	443 664	64 398	32 222	32 176
31.12.1997	1 150 629	584 255	566 374	447 783	325 937	121 836	702 846	258 298	444 548	67 575	34 022	33 533
31.03.1998	1 133 215	571 933	551 277	435 132	315 916	119 216	688 083	256 022	442 061	62 820	30 843	31 977
30.06.1998	1 132 570	573 201	553 369	436 532	317 465	119 067	686 038	255 736	440 302	59 956	29 713	30 243
30.09.1998	1 149 227	582 456	566 771	442 473	321 896	120 577	706 754	260 560	446 194	68 450	34 346	34 104
31.12.1998	1 137 337	573 453	563 904	431 737	312 725	119 032	705 600	260 728	444 872	67 460	33 839	33 531
31.03.1999	1 122 020	563 563	558 457	421 337	304 105	117 232	700 683	259 458	441 225	64 337	31 788	32 549
30.06.1999	1 131 645	573 012	558 683	413 688	303 355	110 333	717 957	269 637	448 300	61 360	30 231	31 109
30.09.1999	1 149 465	584 159	565 336	421 676	309 621	111 955	727 819	274 478	453 341	69 319	34 786	34 533
31.12.1999	1 148 960	579 423	569 537	418 070	304 465	113 605	730 880	274 958	455 922	69 830	34 912	34 918
31.03.2000	1 137 114	569 181	567 933	405 265	293 534	111 731	731 849	275 647	456 202	64 944	31 745	33 199
30.06.2000	1 139 036	571 306	567 790	405 192	294 237	110 955	733 904	277 069	456 835	61 535	30 047	31 518
30.09.2000	1 155 000	579 882	575 118	409 396	297 184	112 212	745 604	282 638	462 906	70 538	35 183	35 355
31.12.2000	1 143 032	569 365	573 687	402 443	289 682	112 761	740 589	279 683	460 906	69 914	34 725	35 189
31.03.2001	1 127 405	558 685	568 720	389 739	279 303	110 436	737 606	279 332	458 224	64 647	31 456	33 191
30.06.2001	1 125 714	559 045	566 889	389 344	279 500	109 844	736 370	279 545	456 825	60 756	29 718	31 038
30.09.2001	1 138 977	566 202	572 775	392 963	282 374	110 589	746 014	283 823	462 186	70 226	34 900	35 326
31.12.2001	1 132 602	558 433	574 164	388 533	276 588	111 945	744 039	281 850	462 219	69 002	34 356	34 646
31.03.2002	1 113 032	545 345	567 687	374 317	265 804	108 513	738 715	279 541	459 174	63 121	30 882	32 229
30.06.2002	1 103 776	542 335	561 441	371 234	264 802	106 432	732 542	277 533	455 009	57 840	28 787	29 033
30.09.2002	1 110 970	545 684	565 286	373 246	268 523	106 723	737 724	279 161	458 563	67 195	33 239	33 956
31.12.2002	1 094 823	534 055	560 768	365 063	258 755	106 308	729 760	275 300	454 460	66 510	32 950	33 560
31.03.2003	1 074 778	521 382	553 416	353 770	249 535	104 235	721 003	271 827	449 181	61 835	30 205	31 630
30.06.2003	1 065 424	518 663	546 761	351 448	249 233	102 155	713 976	269 370	444 606	56 623	28 114	28 509
30.09.2003	1 078 316	526 792	551 524	357 428	254 228	103 150	720 878	272 504	448 374	66 167	32 940	33 227
31.12.2003	1 065 256	516 163	549 033	350 533	247 140	103 413	714 703	269 023	445 680	66 005	32 941	33 064
31.03.2004	1 046 410	505 324	541 036	340 106	239 668	100 438	706 304	265 656	440 648	61 171	29 988	31 183
30.06.2004	1 042 282	506 930	535 332	341 819	242 518	99 301	700 443	264 412	436 031	55 533	27 735	27 798
30.09.2004	1 054 633	513 036	541 607	352 482	249 274	103 218	702 201	263 812	438 389	65 540	32 720	32 820
31.12.2004	1 035 943	499 970	535 973	331 909	250 833	111 076	674 034	249 137	424 897	64 250	32 102	32 148
31.03.2005	1 018 533	488 837	529 701	-	-	-	-	-	-	59 529	29 202	30 327
30.06.2005												
30.09.2005												
31.12.2005												

1) einschl. der Personen in beruflicher Ausbildung. - 2) ab Stichtag 31.3.2005 keine Trennung mehr nach Arbeiter und Angestellten möglich

3 Sozialversicherungspflichtig Beschäftigte - am Arbeitsort Berlin - 1993 bis 2005 nach Staatsangehörigkeit und Geschlecht

Stichtag	Insgesamt			Und zwar									
				Deutsche Beschäftigte			Ausländische Beschäftigte			Beschäftigte aus europäischen Staaten			
	insgesamt	männlich	weiblich	zu- sammen	männlich	weiblich	zu- sammen	männlich	weiblich	zu- sammen	männlich	weiblich	
30.06.1993	1 337 366	702 201	635 165	-	-	-	-	-	-	-	-	-	-
30.09.1993	1 340 671	704 918	635 753	-	-	-	-	-	-	-	-	-	-
31.12.1993	1 325 453	683 352	642 101	-	-	-	-	-	-	-	-	-	-
31.03.1994	1 303 240	679 227	624 013	-	-	-	-	-	-	-	-	-	-
30.06.1994	1 290 440	672 199	618 241	-	-	-	-	-	-	-	-	-	-
30.09.1994	1 294 406	674 605	619 801	-	-	-	-	-	-	-	-	-	-
31.12.1994	1 284 802	664 144	620 658	-	-	-	-	-	-	-	-	-	-
31.03.1995	1 265 190	652 753	612 437	-	-	-	-	-	-	-	-	-	-
30.06.1995	1 254 004	647 650	606 354	-	-	-	-	-	-	-	-	-	-
30.09.1995	1 258 637	649 536	609 041	-	-	-	-	-	-	-	-	-	-
31.12.1995	1 244 031	637 717	606 334	-	-	-	-	-	-	-	-	-	-
31.03.1996	1 218 555	620 427	598 168	-	-	-	-	-	-	-	-	-	-
30.06.1996	1 210 386	619 364	591 022	1 121 532	566 231	555 301	88 854	53 113	35 721	73 307	43 016	30 291	
30.09.1996	1 211 230	621 021	590 209	1 122 935	568 138	554 837	88 235	52 888	35 332	72 706	42 783	29 923	
31.12.1996	1 184 954	606 605	578 349	1 088 991	555 531	543 460	85 963	51 074	34 889	70 293	40 888	29 395	
31.03.1997	1 162 346	592 233	570 113	1 078 916	542 955	535 931	83 420	49 278	34 132	68 209	39 417	28 792	
30.06.1997	1 158 925	593 988	564 937	1 075 725	544 341	531 384	83 200	49 647	33 553	67 583	39 394	28 189	
30.09.1997	1 162 470	595 700	566 770	1 079 420	545 982	533 428	83 050	49 718	33 332	67 120	39 244	27 576	
31.12.1997	1 150 629	584 255	566 374	1 069 594	536 377	533 217	81 026	47 878	33 137	65 477	37 742	27 735	
31.03.1998	1 133 215	571 938	561 277	1 054 290	525 520	528 770	78 925	46 418	32 507	63 672	36 480	27 192	
30.06.1998	1 132 570	573 201	559 369	1 053 535	526 481	527 114	78 975	46 720	32 255	63 521	36 644	26 577	
30.09.1998	1 149 227	582 456	566 771	1 063 889	534 868	534 021	80 338	47 588	32 750	63 860	36 937	26 923	
31.12.1998	1 137 337	573 453	563 904	1 057 886	526 703	531 183	79 471	46 750	32 721	62 807	35 986	26 841	
31.03.1999	1 122 020	563 563	558 457	1 044 568	518 167	526 401	77 482	45 396	32 056	61 868	35 391	26 477	
30.06.1999	1 131 645	573 012	558 633	1 057 355	528 858	528 497	74 290	44 154	30 136	59 597	34 704	24 833	
30.09.1999	1 149 485	584 159	565 326	1 074 770	539 691	535 079	74 725	44 468	30 237	59 793	34 850	24 943	
31.12.1999	1 148 960	579 423	569 537	1 075 782	536 443	539 339	73 178	42 980	30 198	58 491	33 573	24 918	
31.03.2000	1 137 114	569 181	567 933	1 065 081	527 119	537 942	72 033	42 082	29 991	57 522	32 812	24 710	
30.06.2000	1 139 036	571 306	567 790	1 066 506	528 780	537 726	72 530	42 526	30 064	57 741	33 077	24 664	
30.09.2000	1 155 000	579 882	575 118	1 078 256	535 533	542 723	76 744	44 349	32 395	58 570	33 637	24 903	
31.12.2000	1 143 032	569 365	573 667	1 068 158	526 471	541 687	74 874	42 894	31 980	57 887	32 726	25 161	
31.03.2001	1 127 405	558 635	568 720	1 054 025	516 664	537 361	73 380	42 021	31 359	56 916	31 933	24 933	
30.06.2001	1 125 714	559 045	566 689	1 052 420	516 821	535 599	73 294	42 224	31 070	57 018	32 215	24 803	
30.09.2001	1 138 977	566 202	572 775	1 064 980	523 421	541 559	73 997	42 781	31 216	57 441	32 542	24 899	
31.12.2001	1 132 602	558 438	574 164	1 058 673	526 233	542 410	73 929	42 175	31 754	57 332	31 969	25 333	
31.03.2002	1 113 032	545 345	567 687	1 040 513	504 092	536 421	72 519	41 233	31 266	56 273	31 313	24 980	
30.06.2002	1 103 776	542 335	561 441	1 030 492	500 137	530 335	73 284	42 178	31 106	56 524	31 331	24 633	
30.09.2002	1 110 970	545 684	565 286	1 037 835	503 833	534 022	73 115	41 831	31 264	56 203	31 532	24 631	
31.12.2002	1 094 823	534 035	560 788	1 023 532	493 637	529 895	71 291	40 418	30 873	54 609	30 298	24 311	
31.03.2003	1 074 778	521 382	553 416	1 005 001	482 167	522 834	69 132	38 806	30 326	53 337	29 345	24 012	
30.06.2003	1 065 424	518 633	546 791	996 817	479 998	516 829	67 743	38 130	29 533	52 196	28 824	23 372	
30.09.2003	1 078 316	526 792	551 524	1 009 648	487 936	521 712	67 862	38 400	29 462	52 272	28 979	23 233	
31.12.2003	1 065 256	516 163	549 093	997 880	478 480	519 390	66 625	37 241	29 394	51 282	28 056	23 226	
31.03.2004	1 046 410	505 324	541 086	980 126	468 350	511 776	65 587	36 573	29 014	50 335	27 432	22 903	
30.06.2004	1 042 232	506 930	535 332	975 821	469 581	506 240	65 776	36 980	28 816	51 071	28 039	22 972	
30.09.2004	1 054 633	513 036	541 607	988 321	475 760	512 561	65 743	36 933	28 780	50 363	27 821	22 547	
31.12.2004	1 035 943	499 970	535 973	971 831	464 175	507 656	63 533	35 441	28 112	48 627	26 565	22 082	
31.03.2005	1 018 533	488 837	529 701	954 924	453 594	501 330	63 047	34 887	28 160	48 121	26 079	22 042	
30.06.2005													
30.09.2005													
31.12.2005													

4 Sozialversicherungspflichtig Beschäftigte - am Arbeitsort Berlin - 1993 bis 2005 nach Vollzeit- und Teilzeitbeschäftigung sowie Geschlecht

Stichtag	Insgesamt			Und zwar								
				Vollzeitbeschäftigte			Teilzeitbeschäftigte			Teilzeitbeschäftigte unter 18 Stunden		
	insgesamt	männlich	weiblich	zu- sammen	männlich	weiblich	zu- sammen	männlich	weiblich	zu- sammen	männlich	weiblich
30.06.1998	1 337 366	702 201	635 165	1 210 480	685 050	527 440	151 738	23 683	128 075	19 346	6 368	12 988
30.09.1998	1 340 671	704 918	635 753	1 214 454	685 988	528 466	153 919	24 472	129 447	19 083	6 086	12 947
31.12.1998	1 325 483	683 382	642 101	1 198 589	674 216	524 388	157 802	25 574	132 228	18 981	6 348	12 603
31.03.1999	1 303 240	679 227	624 013	1 146 243	654 684	491 559	156 997	24 543	132 454	17 505	5 004	12 500
30.06.1999	1 290 440	672 199	618 241	1 131 985	646 934	485 081	158 455	25 265	133 190	16 908	4 585	12 343
30.09.1999	1 294 406	674 605	619 801	1 134 728	648 714	486 014	159 678	25 891	133 787	16 902	4 587	12 315
31.12.1999	1 284 802	664 144	620 658	1 119 080	636 738	482 322	165 742	27 406	138 336	16 581	4 399	12 182
31.03.2000	1 265 190	632 753	632 437	1 088 885	624 543	474 382	166 285	28 210	138 085	17 196	5 071	12 125
30.06.2000	1 254 004	647 680	606 354	1 089 149	620 102	469 047	164 885	27 548	137 307	16 488	4 456	11 982
30.09.2000	1 258 687	649 586	609 041	1 088 703	622 172	471 531	164 934	27 484	137 510	16 387	4 398	11 989
31.12.2000	1 244 081	637 717	606 334	1 076 087	610 573	465 484	167 994	27 144	140 850	16 107	4 302	11 805
31.03.2001	1 218 585	620 427	598 168	1 050 885	592 746	458 139	167 710	27 681	140 029	16 004	4 380	11 624
30.06.2001	1 210 386	619 364	591 022	1 043 080	591 086	452 014	167 306	28 298	139 008	15 674	4 344	11 330
30.09.2001	1 211 230	621 021	590 209	1 044 324	592 458	451 866	168 906	28 583	139 343	15 671	4 444	11 227
31.12.2001	1 184 954	606 605	578 349	1 015 644	576 468	429 176	168 310	30 137	139 173	17 337	5 688	11 689
31.03.2002	1 162 346	582 233	570 113	992 198	551 882	420 346	170 148	30 381	139 767	18 019	6 075	11 944
30.06.2002	1 158 925	583 988	564 937	988 185	552 636	425 589	170 740	31 382	139 378	14 344	5 782	8 582
30.09.2002	1 162 470	585 700	566 770	990 447	553 371	427 076	172 023	32 329	139 694	15 041	5 988	9 083
31.12.2002	1 150 629	584 255	566 374	973 002	550 648	422 389	177 627	35 612	144 015	15 988	6 372	9 566
31.03.2003	1 133 215	571 988	551 277	955 512	537 883	417 689	177 708	34 085	143 618	16 681	6 685	9 976
30.06.2003	1 132 570	573 201	559 389	952 752	537 987	414 785	179 818	35 234	144 584	16 733	6 735	9 988
30.09.2003	1 149 227	582 456	568 771	964 123	545 145	418 978	185 104	37 311	147 793	17 281	6 941	10 320
31.12.2003	1 137 387	573 453	563 904	949 077	534 126	414 951	188 280	38 327	148 953	18 547	7 700	10 847
31.03.2004	1 122 020	563 583	558 487	935 481	524 649	410 812	186 589	38 914	147 645	17 986	7 313	

5 Sozialversicherungspflichtig Beschäftigte - am Arbeitsort Berlin - am 31.03.2005 nach Wirtschaftsabschnitten und -unterabschnitten, Geschlecht, Stellung im Beruf sowie Staatsangehörigkeit

Klassifikation der Wirtschaftszweige (WZ 2003)		Insgesamt	Und zwar					
			männlich	weiblich	Arbeiter ²⁾	Angestellte ²⁾	deutsche	ausländische
							Beschäftigte	
A+B	Land- und Forstwirtschaft, Fischerei	3977	2889	1078	-	-	3585	389
C	Bergbau u. Gew. v. Steinen u. Erden	69	413	206	-	-	613	6
CA	Kohlenbergbau, Torfgew., Gew. v. Erdöl u. Erdgas usw.	585	385	200	-	-	.	.
CB	Erzbergbau, Gew. v. Steinen u. Erden, sonst. Bergbau	24	18	6	-	-	.	.
D	Verarbeitendes Gewerbe	117 530	80 718	36 812	-	-	108 453	9 082
DA	Ernährungsgewerbe u. Tabakverarbeitung	13 489	7 865	5 624	-	-	12 025	1 467
DB+DC	Textil- und Bekleidungsgewerbe; Ledergewerbe	1 545	758	787	-	-	1 356	189
DD	Holzgewerbe (oh.H.v.Möbeln)	629	568	66	-	-	578	51
DE	Papier-, Verlags- u. Druckgewerbe	14 891	8 034	6 857	-	-	14 230	661
DF	Kokerei, Mineralölverarbeitung, H. v. Bruttostoffen	-	-	-	-	-	-	-
DG	Chemische Industrie	11 938	6 141	5 797	-	-	11 385	553
DH	H. v. Gummi- u. Kunststoffwaren	3 193	2 482	711	-	-	2 831	362
DI	Glasgewerbe, Keramik, Verarb. v. Steinen u. Erden	1 883	1 350	533	-	-	1 811	72
DJ	Metallerzg. u. -bearb., H. v. Metallerzeugnissen	11 357	9 459	1 898	-	-	10 349	1 007
DK	Maschinenbau	10 307	8 598	1 709	-	-	9 524	783
DL	H. v. Büromasch., DV-Gerät u. -Einr.; Elektrotech. usw.	37 066	26 043	11 023	-	-	34 437	2 629
DM	Fahrzeugbau	8 064	7 104	960	-	-	6 841	1 223
DN	H.v.Möbeln, Schmuck, Musikinstr. usw.; Recycling	3 168	2 381	817	-	-	3 006	162
E	Energie- und Wasserversorgung	9 766	6 681	3 085	-	-	9 683	83
F	Baugewerbe	47 724	40 523	7 201	-	-	44 610	3 077
452	dar: Hoch- und Tiefbau	18 132	15 400	2 732	-	-	16 762	1 370
G	Handel; Instandh. u. Rep. v. Kfz u. Gebrauchsgütern	126 897	57 430	69 467	-	-	119 529	7 368
51(o.51.1)	dar: Großhandel	21 416	13 250	8 166	-	-	19 799	1 617
52	Einzelhandel	77 520	24 029	53 491	-	-	72 966	4 554
H	Gastgewerbe	44 168	22 151	22 017	-	-	33 978	10 190
I	Verkehr u. Nachrichtenübermittlung	66 837	46 838	19 999	-	-	63 674	3 163
60-63	Verkehr	53 189	39 443	13 746	-	-	50 624	2 565
64	Nachrichtenübermittlung	13 648	7 395	6 253	-	-	13 050	598
J	Kredit- und Versicherungsgewerbe	34 298	13 348	20 950	-	-	33 829	469
65	dar: Kreditgewerbe	20 824	7 856	12 968	-	-	20 581	243
K	Grundst-, Wohnungswesen, Verm. bewegl. Sachen usw.	135 584	98 005	35 579	-	-	130 123	5 461
741	dar: Rechtsberatung u.a.	44 151	16 098	28 053	-	-	42 301	1 850
L+Q	Öffentliche Verwaltung u.ä.	92 604	29 371	63 233	-	-	90 830	1 774
751	dar: Öffentl. Verwaltung	56 907	19 337	37 570	-	-	56 012	895
752	Öffentl. Sicherheit u.a.	7 291	3 031	4 260	-	-	7 204	87
M	Erziehung und Unterricht	54 500	21 477	33 023	-	-	51 219	3 281
N	Gesundheits-, Veterinär- u. Sozialwesen	142 149	31 359	110 790	-	-	135 981	6 210
851,852	Gesundheits- und Veterinärwesen	83 699	16 392	67 307	-	-	80 299	3 400
853	Sozialwesen	58 450	14 967	43 483	-	-	55 682	2 768
O	Erbringung sonst. öffentl. u. persönl. Dienstleistungen	82 127	37 168	44 959	-	-	77 211	4 916
P	Private Haushalte	1 037	188	849	-	-	881	156
Insgesamt ¹⁾		1 018 538	488 837	529 701	-	-	954 924	63 614

1) Einschl. Fälle ohne Angabe zur Wirtschaftszugehörigkeit. - 2) ab Stichtag 31.3.2005 keine Trennung mehr nach Arbeitern und Angestellten möglich

6 Sozialversicherungspflichtig Beschäftigte - am Arbeitsort Berlin - am 31.03.2005 nach zusammengefassten Wirtschaftsabschnitten, Staatsangehörigkeit und Altersgruppen

Staatsangehörigkeit - Wirtschaftsgliederung (WZ 2003)	Insgesamt	Davon im Alter von ... bis unter ... Jahren								
		unter 20	20bis 25	25bis 30	30bis 40	40bis 50	50bis 55	55bis 60	60bis 65	65und mehr
Insgesamt										
Deutsche Beschäftigte										
Land- und Forstwirtschaft, Fischerei	3585	.	313	305	885	1191	392	222	122	.
Produzierendes Gewerbe	163359	4628	10556	12628	43368	53318	19521	12880	6012	478
Bergbau	83	58	16	.	47	185	.	123	.	.
Verarbeitendes Gewerbe	103453	2391	6671	8425	28720	35079	13140	9179	4544	324
Energie- und Wasserversorgung	9683	378	654	.	2089	3609	.	753	.	.
Baugewerbe	44610	1841	3215	3682	12502	14445	4749	2775	1273	148
Handel, Gastgewerbe und Verkehr	217181	6776	22630	25564	58030	61171	22385	14233	5574	758
Handel	119529	3856	12467	14882	32737	32529	11586	7768	3292	412
Gastgewerbe	33978	1986	7077	5736	8334	6749	2194	1283	541	68
Verkehr und Nachrichtenübermittl.	63674	924	3086	4946	16959	21833	8605	5242	1741	278
Sonstige Dienstleistungen	570124	12927	45486	58526	146076	164934	67930	48009	23977	2259
Kredit- und Versicherungsgewerbe	33829	292	2045	3306	11003	10487	3937	1991	.	.
Grundstückswesen, Vermietung, Dienstleistungen für Unternehmen	180123	2167	15160	21876	50250	50142	19597	13203	6534	1189
Öffentliche Verwaltung u.ä.	90880	1722	3492	5314	19236	29825	14020	10881	6258	102
Öffentliche und private Dienstleistungen (ohne öffentliche Verwaltung)	285272	8746	24789	28080	65527	74480	30326	21949	10494	931
Zusammen ¹⁾	954924	24469	79010	97080	248567	280853	110238	75406	35709	3517
Ausländische Beschäftigte										
Land- und Forstwirtschaft, Fischerei	389	.	23	81	134	102	31	17	17	.
Produzierendes Gewerbe	12197	107	591	1209	3880	3412	1245	1363	374	16
Bergbau	6	-	-	.	3	-	.	-	-	-
Verarbeitendes Gewerbe	9082	54	371	775	2689	2619	1019	1182	331	12
Energie- und Wasserversorgung	82	.	9	.	31	19	.	4	-	-
Baugewerbe	3077	52	211	421	1177	774	218	177	43	4
Handel, Gastgewerbe und Verkehr	20513	347	2189	3497	7763	4582	1157	734	208	36
Handel	7288	156	810	1255	2665	1603	410	298	75	16
Gastgewerbe	10082	175	1211	1801	3894	2097	520	281	90	13
Verkehr und Nachrichtenübermittl.	3143	16	168	441	1204	882	227	155	43	7
Sonstige Dienstleistungen	29894	572	2677	4509	9793	7000	2636	2005	624	88
Kredit- und Versicherungsgewerbe	446	10	34	81	147	117	33	19	.	.
Grundstückswesen, Vermietung, Dienstleistungen für Unternehmen	13363	122	1071	2179	4759	3246	1087	703	208	38
Öffentliche Verwaltung u.ä.	1704	16	52	166	463	479	234	191	96	7
Öffentliche und private Dienstleistungen (ohne öffentliche Verwaltung)	14381	424	1520	2083	4424	3153	1322	1082	317	41
Zusammen ¹⁾	63047	1029	5481	9279	21591	15114	5066	4122	1224	141
Insgesamt										
Land- und Forstwirtschaft, Fischerei	3977	129	336	386	1029	1294	424	240	139	20
Produzierendes Gewerbe	175659	4747	11154	13855	47284	56745	20770	14201	6389	494
Bergbau	89	58	16	.	50	185	181	123	.	.
Verarbeitendes Gewerbe	117530	2415	7046	9215	31403	37706	14162	10366	4876	336
Energie- und Wasserversorgung	9766	380	663	.	2130	3628	1479	757	.	.
Baugewerbe	47724	1894	3429	4086	13636	15226	4968	2955	1318	152
Handel, Gastgewerbe und Verkehr	237902	7125	24846	29097	65886	65791	23531	15037	5784	795
Handel	126897	4014	13287	16148	35427	34150	12003	8072	3368	428
Gastgewerbe	44163	2171	8305	7557	12269	8881	2723	1568	622	82
Verkehr und Nachrichtenübermittl.	66837	940	3254	5392	18170	22780	8885	5397	1784	285
Sonstige Dienstleistungen	600289	13510	48187	63037	155932	172005	70587	50037	24607	2347
Kredit- und Versicherungsgewerbe	34288	303	2079	3387	11150	10606	4020	2010	684	39
Grundstückswesen, Vermietung, Dienstleistungen für Unternehmen	193584	2294	16240	24085	55042	53412	20643	13917	6744	1227
Öffentliche Verwaltung u.ä.	92604	1738	3545	5480	19781	30306	14255	11055	6355	109
Öffentliche und private Dienstleistungen (ohne öffentliche Verwaltung)	279813	9175	26323	30125	69999	77681	31689	23055	10814	972
Zusammen ¹⁾	1018538	25513	84549	106425	270350	296088	115419	79571	36944	3689

1) Einschl. Fälle ohne Angabe zur Wirtschaftsgliederung.

Noch: 6 Sozialversicherungspflichtig Beschäftigte - am Arbeitsort Berlin - am 31.03.2005 nach
zusammengefassten Wirtschaftsabschnitten, Staatsangehörigkeit und Altersgruppen

Staatsangehörigkeit - Wirtschaftsgliederung (WZ 2003)	Insgesamt	Davon im Alter von ... bis unter ... Jahren								
		unter 20	20 bis 25	25 bis 30	30 bis 40	40 bis 50	50 bis 55	55 bis 60	60 bis 65	65 und mehr
Darunter: Weiblich										
Deutsche Beschäftigte										
Land- und Forstwirtschaft; Fischerei	1 025	32	78	77	270	360	111	.	.	4
Produzierendes Gewerbe	44 110	941	3 273	3 633	11 240	14 039	5 722	3 832	1 242	118
Bergbau	205	13	7	3	.	76	59	30	.	-
Verarbeitendes Gewerbe	34 039	633	2 549	2 938	8 833	10 639	4 231	2 973	1 032	81
Energie- und Wasserversorgung	3 033	.	.	225	633	1 019	431	232	.	-
Baugewerbe	6 733	142	429	437	1 636	2 275	931	537	.	.
Handel, Gastgewerbe und Verkehr	104 235	3 036	12 537	13 533	27 700	27 933	10 432	6 536	2 150	243
Handel	63 233	1 793	7 151	8 439	18 009	17 939	6 630	4 471	1 574	173
Gastgewerbe	18 678	1 017	4 120	3 133	4 221	3 735	1 345	764	260	23
Verkehr und Nachrichtenübermittl.	19 333	231	1 336	1 871	5 470	6 239	2 437	1 301	316	37
Sonstige Dienstleistungen	351 479	7 795	28 630	35 600	89 473	105 470	42 317	29 233	11 576	837
Kredit- und Versicherungsgewerbe	20 631	133	1 203	1 917	6 334	6 622	2 437	1 032	.	.
Grundstückswesen, Vermietung, Dienstleistungen für Unternehmen	37 939	1 127	8 332	11 103	23 604	24 934	9 333	6 312	2 227	331
Öffentliche Verwaltung u.ä.	62 197	1 110	2 403	3 373	14 047	21 331	9 432	7 145	3 232	44
Öffentliche und private Dienstleistungen (ohne öffentliche Verwaltung)	180 632	5 370	16 333	19 207	44 933	52 533	20 939	14 747	5 795	412
Zusammen ¹⁾	501 330	11 335	44 530	52 933	123 319	147 932	59 137	39 749	15 003	1 224
Ausländische Beschäftigte										
Land- und Forstwirtschaft; Fischerei	53	-	4	9	16	13	4	.	.	-
Produzierendes Gewerbe	3 173	20	134	273	933	823	432	333	74	3
Bergbau	.	-	-	-	.	-	-	-	-	-
Verarbeitendes Gewerbe	2 709	13	123	203	731	703	433	371	72	3
Energie- und Wasserversorgung	32	.	.	7	12	7	3	-	-	-
Baugewerbe	436	.	36	33	134	110	30	25	.	-
Handel, Gastgewerbe und Verkehr	7 139	133	931	1 303	2 516	1 450	433	273	52	11
Handel	3 171	37	413	532	1 150	612	193	129	16	4
Gastgewerbe	3 311	70	431	619	1 116	706	197	114	31	7
Verkehr und Nachrichtenübermittl.	637	3	67	122	250	132	43	30	5	-
Sonstige Dienstleistungen	17 734	303	1 333	2 424	5 737	4 333	1 330	1 314	303	37
Kredit- und Versicherungsgewerbe	237	5	17	49	31	73	20	9	.	.
Grundstückswesen, Vermietung, Dienstleistungen für Unternehmen	7 339	53	539	1 030	2 333	1 932	639	431	103	21
Öffentliche Verwaltung u.ä.	1 031	11	34	112	301	270	154	115	.	.
Öffentliche und private Dienstleistungen (ohne öffentliche Verwaltung)	3 377	233	803	1 133	2 722	2 033	937	739	133	13
Zusammen ¹⁾	23 130	434	2 433	4 015	9 223	6 637	2 733	1 933	437	51
Insgesamt										
Land- und Forstwirtschaft; Fischerei	1 078	32	82	86	286	373	115	65	30	4
Produzierendes Gewerbe	47 304	931	3 433	3 933	12 173	14 833	6 215	4 231	1 317	121
Bergbau	206	13	7	3	.	76	59	30	.	-
Verarbeitendes Gewerbe	36 312	676	2 676	3 203	9 313	11 377	4 721	3 347	1 105	84
Energie- und Wasserversorgung	3 035	124	230	232	673	1 026	434	232	.	-
Baugewerbe	7 201	143	433	530	1 331	2 336	931	632	.	.
Handel, Gastgewerbe und Verkehr	111 433	3 233	13 540	14 331	30 230	29 422	10 907	6 314	2 202	254
Handel	63 437	1 337	7 533	9 033	19 133	18 534	6 332	4 303	1 530	132
Gastgewerbe	22 017	1 037	4 379	3 730	5 344	4 433	1 545	330	231	33
Verkehr und Nachrichtenübermittl.	19 939	233	1 333	1 933	5 721	6 402	2 510	1 331	321	37
Sonstige Dienstleistungen	333 373	8 103	30 030	33 033	95 272	109 901	44 333	30 533	11 333	834
Kredit- und Versicherungsgewerbe	20 940	133	1 223	1 933	6 345	6 637	2 517	1 071	303	22
Grundstückswesen, Vermietung, Dienstleistungen für Unternehmen	95 579	1 137	8 324	12 133	26 270	26 937	10 571	6 733	2 333	402
Öffentliche Verwaltung u.ä.	63 233	1 121	2 433	3 433	14 330	21 331	9 437	7 231	3 233	45
Öffentliche und private Dienstleistungen (ohne öffentliche Verwaltung)	133 633	5 303	17 442	20 334	47 707	54 336	21 933	15 433	5 933	423
Zusammen ¹⁾	523 701	12 333	47 102	56 932	133 103	154 734	61 934	41 753	15 449	1 275

¹⁾ Einschl. Fälle ohne Angabe zur Wirtschaftsgliederung.

7 Sozialversicherungspflichtig beschäftigte Auszubildende - am Arbeitsort Berlin - am 31.03.2005 nach Wirtschaftsabschnitten und -unterabschnitten, Geschlecht sowie Staatsangehörigkeit

Klassifikation der Wirtschaftszweige (WZ 2003)		Sozialversicherungspflichtig beschäftigte Auszubildende		Und zwar			
				Angestellte ²⁾		ausländische Beschäftigte	
		insgesamt	weiblich	zusammen	weiblich	zusammen	weiblich
A+B	Land- und Forstwirtschaft, Fischerei	239	55	-	-	8	-
C	Bergbau u. Gew. v. Steinen u. Erden	55	15	-	-	-	-
CA	Kohlenbergbau, Torfgew., Gew. v. Erdöl u. Erdgas usw	55	15	-	-	-	-
CB	Erzbergbau, Gew. v. Steinen u. Erden, sonst. Bergbau	-	-	-	-	-	-
D	Verarbeitendes Gewerbe	4 923	1 741	-	-	118	38
DA	Ernährungsgewerbe u. Tabakverarbeitung	981	510	-	-	21	12
DB+DC	Textil- und Bekleidungsgewerbe; Ledergerber	48	23	-	-	.	-
DD	Holzgewerbe (oh.H.v.Möbeln)	30	5	-	-	.	-
DE	Papier-, Verlags- und Druckgewerbe	581	254	-	-	13	.
DF	Kokerei, Mineralölverarbeitung, H. v. Bruttostoffen	-	-	-	-	-	-
DG	Chemische Industrie	518	277	-	-	7	4
DH	H. v. Gummi- u. Kunststoffwaren	121	26	-	-	.	-
DI	Glasgewerbe, Keramik, Verarb. v. Steinen u. Erden	80	24	-	-	-	-
DJ	Metallerz. u. -bearb., H. v. Metallerzeugnissen	500	66	-	-	18	5
DK	Maschinenbau	294	37	-	-	7	.
DL	H. v. Büromasch., DV-Gerät u. -Einr.; Elektrotech. usw	1 197	406	-	-	23	12
DM	Fahrzeugbau	320	50	-	-	21	.
DN	H.v.Möbeln, Schmuck, Musikinstr. usw.; Recycling	263	63	-	-	4	-
E	Energie- und Wasserversorgung	781	260	-	-	8	.
F	Baugewerbe	3 094	320	-	-	62	7
452	dar: Hoch- und Tiefbau	686	73	-	-	17	4
G	Handel; Instandh. u. Rep. v. Kfz u. Gebrauchsgütern	7 833	3 585	-	-	310	164
51(o.51.1)	dar: Großhandel	757	290	-	-	30	16
52	Einzelhandel	4 792	2 879	-	-	220	135
H	Gastgewerbe	4 429	2 355	-	-	195	73
I	Verkehr u. Nachrichtenübermittlung	1 889	739	-	-	54	27
60/63	Verkehr	1 712	685	-	-	42	23
64	Nachrichtenübermittlung	157	74	-	-	12	4
J	Kredit- und Versicherungsgewerbe	1 425	756	-	-	26	17
65	dar: Kreditgewerbe	868	481	-	-	17	10
K	Grundst., Wohnungswesen, Verm. bewegl. Sachen usw	7 327	4 239	-	-	212	134
74.1	dar: Rechtsberatung u.a.	3 621	2 589	-	-	124	95
L+Q	Öffentliche Verwaltung u.ä.	5 085	3 073	-	-	96	70
75.1	dar: Öffentl. Verwaltung	3 712	2 132	-	-	86	63
75.2	Öffentl. Sicherheit u.a.	138	109	-	-	.	-
M	Erziehung und Unterricht	9 297	3 777	-	-	508	165
N	Gesundheits-, Veterinär- u. Sozialwesen	8 064	6 260	-	-	416	312
85.1, 85.2	Gesundheits- und Veterinärwesen	5 234	4 635	-	-	246	233
85.3	Sozialwesen	2 830	1 625	-	-	170	79
O	Erbringung sonst. öffentl. u. persönl. Dienstleistungen	5 104	3 085	-	-	313	186
P	Private Haushalte	5	3	-	-	.	-
Insgesamt ¹⁾		58 529	30 327	-	-	2 327	1 195

1) Einschl. Fälle ohne Angabe zur Wirtschaftsgliederung. - 2) ab Stichtag 31.3.2005 keine Trennung mehr nach Arbeitern und Angestellten möglich

8 Sozialversicherungspflichtig Beschäftigte - am Arbeitsort Berlin - am 31.03.2005 nach Wirtschaftsabschnitten, Altersgruppen, Stellung im Beruf und Bildungsabschlüssen

Wirtschaftsgliederung - Altersgruppen - Stellung im Beruf	Insgesamt ¹⁾	Darunter				ohne abgeschlos- sene Berufs- ausbildung
		mit abgeschlossener Berufsausbildung				
		zusammen	davon mit Abschluß an einer			
Berufsfach- / Fachschule ²⁾	Fachhoch- schule ³⁾		wissenschaftl. Hochschule, Universität ⁴⁾			
Insgesamt						
Land- und Forstwirtschaft, Fischerei	3 977	1 725	1 522	93	110	791
Produzierendes Gewerbe	175 639	113 462	90 645	8 991	13 856	24 682
Bergbau	619	203	131	10	67	6
Verarbeitendes Gewerbe	117 530	78 626	60 378	6 645	11 603	19 223
Energie- und Wasserversorgung	9 766	8 415	6 519	878	1 018	1 033
Baugewerbe	47 724	26 213	23 617	1 423	1 163	4 360
Handel, Gastgewerbe und Verkehr	237 902	131 780	119 900	4 650	7 230	32 916
Handel	126 897	76 386	70 135	1 923	4 288	15 817
Gastgewerbe	44 163	12 078	11 539	258	231	8 194
Verkehr und Nachrichtenübermittlungen	66 837	43 316	38 206	2 429	2 681	8 905
Sonstige Dienstleistungen	600 289	394 015	293 253	24 601	76 156	77 370
Kredit- und Versicherungsgewerbe	34 288	29 080	23 880	1 705	3 485	2 790
Grundstückswesen, Vermietung, Dienstleistungen für Unternehmen	193 584	108 540	74 687	8 723	25 150	22 658
Öffentliche Verwaltung u.ä.	92 604	77 236	61 753	4 785	10 638	10 638
Öffentliche und private Dienstleistungen (ohne öffentliche Verwaltung)	279 813	179 149	132 948	9 388	36 813	41 234
Altersgruppe unter 20	25 513	1 475	1 393	71	11	18 803
20 bis unter 25	84 549	28 443	27 213	816	414	31 976
25 bis unter 30	106 435	57 606	46 500	2 755	8 331	15 448
30 bis unter 40	270 350	180 353	138 247	10 033	32 073	20 545
40 bis unter 50	236 033	206 150	163 346	12 947	29 837	25 744
50 bis unter 55	115 419	81 633	63 509	5 486	12 638	11 214
55 bis unter 60	79 571	56 606	44 822	3 823	7 931	8 633
60 bis unter 65	36 944	27 539	19 675	2 274	5 620	3 169
65 und älter	3 639	1 535	1 080	110	405	373
Deutsche	554 924	322 772	242 640	37 421	92 711	121 460
Ausländer	63 047	18 554	13 037	876	4 641	14 367
Insgesamt	1 018 538	641 480	505 785	38 315	97 350	135 910
darunter: weiblich						
Land- und Forstwirtschaft, Fischerei	1 078	577	486	33	58	194
Produzierendes Gewerbe	47 304	28 584	22 828	2 043	3 713	8 337
Bergbau	206	45	27	.	.	.
Verarbeitendes Gewerbe	36 812	21 925	17 422	1 424	3 079	7 530
Energie- und Wasserversorgung	3 035	2 638	1 973	.	.	.
Baugewerbe	7 201	3 976	3 406	233	272	504
Handel, Gastgewerbe und Verkehr	111 433	65 244	60 236	1 876	3 132	15 315
Handel	63 467	44 239	41 348	805	2 036	8 424
Gastgewerbe	22 017	6 624	6 344	149	131	4 480
Verkehr und Nachrichtenübermittlungen	19 939	14 381	12 544	922	915	2 401
Sonstige Dienstleistungen	339 378	248 670	200 800	13 326	34 544	43 333
Kredit- und Versicherungsgewerbe	20 940	17 735	15 206	931	1 603	1 637
Grundstückswesen, Vermietung, Dienstleistungen für Unternehmen	95 579	51 602	39 636	3 435	8 421	11 533
Öffentliche Verwaltung u.ä.	63 233	53 376	44 766	2 835	5 745	6 618
Öffentliche und private Dienstleistungen (ohne öffentliche Verwaltung)	139 626	125 897	101 192	5 935	18 710	23 545
Altersgruppe unter 20	12 366	803	750	45	8	8 846
20 bis unter 25	47 102	17 373	16 605	536	242	16 531
25 bis unter 30	56 962	33 153	27 450	1 497	4 211	7 023
30 bis unter 40	139 103	96 521	78 273	4 441	13 757	9 374
40 bis unter 50	154 734	110 306	91 327	6 003	12 971	12 825
50 bis unter 55	61 954	43 880	35 798	2 484	5 578	6 228
55 bis unter 60	41 756	29 441	24 837	1 513	3 036	4 331
60 bis unter 65	15 449	11 456	9 131	725	1 570	1 439
65 und älter	1 275	494	409	20	65	152
Deutsche	501 330	334 770	278 457	16 876	39 437	60 425
Ausländer	28 160	8 536	6 150	400	2 016	6 918
Zusammen	529 701	343 412	284 630	17 284	41 463	67 379

1) Einschl. Fälle "mit unbekannter Ausbildung" bzw. "Angabe nicht möglich" oder "ohne Angabe". - 2) Einschl. abgeschlossene Lehr- oder Anlehrausbildung. - 3) Einschl. Ingenieurschule. - 4) Einschl. Lehrerausbildung.

9 Sozialversicherungspflichtig Beschäftigte - am Arbeitsort Berlin - am 31.03.2005 nach Berufsbereichen, ausgewählten Berufsgruppen, Geschlecht, Stellung im Beruf und Staatsangehörigkeit

Klassifikation der Berufe		Insgesamt	Und zwar				
			Arbeiter/ -innen ¹⁾	Angestellte ¹⁾	in berufl. Ausbildung	deutsche	ausländische
						Beschäftigte	
Insgesamt							
I. Pflanzenbauer; Tierzüchter; Fischereiberufe	01-06	9 796	-	-	1 086	9 218	577
darunter: Gartenbauer	05	8 094	-	-	966	7 580	513
II. Bergleute, Mineralgewinner	07-09	108	-	-	.	102	6
III. Fertigungsberufe	10-54	166 268	-	-	13 507	149 705	17 042
Steinbrecher; Baustoffhersteller	10-11	488	-	-	50	482	36
Keramiker; Glasmacher	12-13	616	-	-	23	1 203	29
Chemiearbeiter; Kunststoffverarbeiter	14-15	4 639	-	-	141	4 001	637
darunter: Chemiearbeiter	14	3 122	-	-	100	2 871	250
Papierhersteller; -verarbeiter; Drucker	16-17	5 385	-	-	275	5 008	375
darunter: Drucker	17	3 481	-	-	213	3 243	206
Holzaufbereiter; Holzwarenfertiger u.ä.	18	177	-	-	.	167	10
Metallerzeuger; Metallbearbeiter	19-24	6 480	-	-	141	5 631	848
darunter: Metallverformer (spanend)	22	3 187	-	-	88	2 750	437
Schlosser; Mechaniker u. zugeord. Berufe	25-30	41 088	-	-	4 582	39 368	1 710
Schlosser	27	13 325	-	-	774	12 617	704
Mechaniker	28	12 533	-	-	1 927	12 032	498
Elektriker	31	19 771	-	-	1 978	19 205	559
Montierer und Metallberufe, a.n.g.	32	8 497	-	-	8	6 536	1 889
Textil- und Bekleidungsberufe	33-36	1 811	-	-	134	1 542	267
darunter: Textilverarbeiter	35	1 485	-	-	126	1 236	187
Lederhersteller; Leder- und Fellverarbeiter	37	585	-	-	47	533	31
Ernährungsberufe	38-43	26 394	-	-	2 114	20 833	5 510
Back- und Konditorwarenhersteller	39	2 420	-	-	312	2 059	359
Fleisch- und Fischverarbeiter	40	1 440	-	-	80	1 135	304
Speisenbereiter	41	20 346	-	-	1 680	15 708	4 580
Bauberufe	44-47	13 168	-	-	901	11 545	1 603
darunter: Maurer; Betonbauer	44	3 647	-	-	366	3 308	338
Bau-, Raumausstatter; Polsterer	48-49	4 154	-	-	754	3 825	328
Tischler; Modellbauer	50	4 727	-	-	1 070	4 556	169
Maler; Lackierer und verwandte Berufe	51	6 086	-	-	119	5 763	328
Warenprüfer; Versandfertigmacher	52	6 116	-	-	26	5 291	820
Hilfsarbeiter o. nähere Tätigkeitsangabe	53	11 278	-	-	125	9 613	1 645
Maschinen u. zugehörige Berufe	54	4 793	-	-	15	4 582	238
IV. Technische Berufe	60-63	65 157	-	-	854	63 474	1 668
Ingenieure, Chemiker; Physiker; Mathematiker	60-61	26 804	-	-	85	26 003	795
darunter: Ingenieure	60	23 948	-	-	73	23 390	552
Techniker; technische Sonderfachkräfte	62-63	38 353	-	-	769	37 471	873
darunter: Techniker	62	31 715	-	-	394	31 015	683
V. Dienstleistungsberufe	68-93	759 895	-	-	34 741	716 922	42 572
Warenkaufleute	68	79 757	-	-	5 649	74 666	5 043
Dienstleistungskaufleute u. zugeh. Berufe	69-70	42 685	-	-	2 163	41 789	888
darunter: Bank- und Versicherungskaufleute	69	28 299	-	-	1 316	28 053	265
Verkehrsberufe	71-74	63 945	-	-	633	59 544	4 368
Berufe des Landverkehrs	71	35 030	-	-	244	32 875	2 135
Lagerverwalter; Lager-, Transportarbeiter	74	18 259	-	-	297	16 557	1 682
Organisations-, Verwaltungs-, Büroberufe	75-78	269 268	-	-	10 194	260 732	8 443
darunter: Bürofach-, Bürohilfskräfte	78	191 647	-	-	8 913	186 027	5 588
Ordnungs-, Sicherheitsberufe	79-81	32 640	-	-	1 611	31 148	1 477
Publizisten, Dolmetscher; Bibliothekare	82	10 083	-	-	302	9 539	496
Künstler und zugeordnete Berufe	83	10 744	-	-	583	9 791	945
Gesundheitsdienstberufe	84-85	91 289	-	-	6 555	87 750	3 481
Ärzte, Zahnärzte, Apotheker	84	11 797	-	-	188	11 437	356
Sozial- und Erziehungsberufe, a.n.g. Geistes- u. Naturwissenschaftl. Berufe	86-89	86 269	-	-	1 686	82 033	4 133
Sozialpflegerische Berufe	86	54 290	-	-	1 417	52 407	1 859
Lehrer	87	18 998	-	-	84	17 684	1 301
Allgemeine Dienstleistungsberufe	90-93	73 235	-	-	5 365	59 860	13 288
Gästebetreuer	91	23 085	-	-	2 703	19 102	3 981
Reinigungsberufe	93	35 081	-	-	589	27 492	7 581
VI. Sonstige Berufe	97-99	17 314	-	-	9 329	16 119	1 182
Insgesamt		1 018 538	-	-	59 529	954 924	63 047

1) ab Stichtag 31.3.2005 keine Trennung mehr nach Arbeiter und Angestellten möglich

Noch: 9 Sozialversicherungspflichtig Beschäftigte - am Arbeitsort Berlin - am 31.03.2005 nach
Berufsbereichen, ausgewählten Berufsgruppen, Geschlecht, Stellung im Beruf und Staatsangehörigkeit

Klassifikation der Berufe		Insgesamt	Und zwar				
			Arbeiter/ -innen ¹⁾	Angestellte ¹⁾	in berufl. Ausbildung	deutsche	ausländische
						Beschäftigte	
Darunter: Weiblich							
I. Pflanzenbauer; Tierzüchter; Fischereiberufe	01-06	3 810	-	-	463	3 731	79
darunter: Gartenbauer	05	3 080	-	-	388	3 020	60
II. Bergleute, Mineralgewinner	07-09	25	-	-	.	22	3
III. Fertigungsberufe	10-54	31 401	-	-	1 787	27 874	4 126
Steinbrecher; Baustoffhersteller	10-11	145	-	-	16	138	7
Keramiker; Glasmacher	12-13	182	-	-	9	787	11
Chemiearbeiter; Kunststoffverarbeiter	14-15	1 588	-	-	34	1 442	156
darunter: Chemiearbeiter	14	1 337	-	-	34	1 244	93
Papierhersteller; -verarbeiter; Drucker	16-17	1 777	-	-	88	1 681	116
darunter: Drucker	17	936	-	-	71	891	45
Holzaufbereiter; Holzwarenfertiger u.ä.	18	35	-	-	.	32	3
Metallerzeuger; Metallbearbeiter	19-24	529	-	-	11	432	97
darunter: Metallverformer (spanend)	22	79	-	-	.	68	11
Schlosser; Mechaniker u. zugeord. Berufe	25-30	3 485	-	-	446	3 374	110
Schlosser	27	231	-	-	37	215	16
Mechaniker	28	809	-	-	77	766	43
Elektriker	31	1 274	-	-	131	1 204	69
Montierer und Metallberufe, a.n.g.	32	2 776	-	-	-	2 001	775
Textil- und Bekleidungsberufe	33-36	1 289	-	-	113	1 124	143
darunter: Textilverarbeiter	35	1 200	-	-	112	1 073	125
Lederhersteller; Leder- und Fellverarbeiter	37	232	-	-	21	222	10
Ernährungsberufe	38-43	11 489	-	-	488	9 686	1 784
Back- und Konditorwarenhersteller	39	624	-	-	89	543	81
Fleisch- und Fischverarbeiter	40	334	-	-	10	270	64
Speisenbereiter	41	9 688	-	-	384	8 119	1 540
Bauberufe	44-47	368	-	-	27	337	31
darunter: Maurer; Betonbauer	44	58	-	-	7	52	6
Bau-, Raumausstatter; Polsterer	48-49	200	-	-	60	195	5
Tischler; Modellbauer	50	289	-	-	172	259	10
Maler; Lackierer und verwandte Berufe	51	319	-	-	118	309	10
Warenprüfer; Versandfertigmacher	52	2 165	-	-	4	1 848	316
Hilfsarbeiter o. nähere Tätigkeitsangabe	53	3 176	-	-	47	2 709	465
Maschinenist. u. zugehörige Berufe	54	143	-	-	-	134	8
IV. Technische Berufe	60-63	16 413	-	-	336	16 048	369
Ingenieure, Chemiker; Physiker; Mathematiker	60-61	4 841	-	-	22	4 685	154
darunter: Ingenieure	60	4 074	-	-	18	3 988	89
Techniker; technische Sonderfachkräfte	62-63	11 572	-	-	314	11 368	205
darunter: Techniker	62	7 415	-	-	84	7 292	121
V. Dienstleistungsberufe	68-93	470 022	-	-	23 210	446 781	23 054
Warenkaufleute	68	52 165	-	-	3 409	49 770	2 378
Dienstleistungskaufleute u. zugeh. Berufe	69-70	251 61	-	-	1 233	24 704	484
darunter: Bank- und Versicherungskaufleute	69	16 932	-	-	682	16 789	143
Verkehrsberufe	71-74	11 582	-	-	146	11 087	522
Berufe des Landverkehrs	71	2 978	-	-	94	2 902	75
Lagerverwalter; Lager-, Transportarbeiter	74	3 120	-	-	26	2 876	243
Organisations-, Verwaltungs-, Büroberufe	75-78	177 489	-	-	6 681	172 623	4 812
darunter: Bürofach-, Bürohilfskräfte	78	144 418	-	-	6 133	140 688	3 712
Ordnungs-, Sicherheitsberufe	79-81	8 081	-	-	688	7 527	528
Publizisten, Dolmetscher; Bibliothekare	82	5 785	-	-	138	5 495	267
Künstler und zugeordnete Berufe	83	4 389	-	-	287	3 991	375
Gesundheitsdienstberufe	84-85	76 735	-	-	5 798	73 821	2 882
Ärzte, Zahnärzte, Apotheker	84	6 731	-	-	120	6 580	180
Sozial- und Erziehungsberufe, a.n.g. Geistes- u. Naturwissenschaftl. Berufe	86-89	81 151	-	-	1 166	59 610	2 518
Sozialpflegerische Berufe	86	44 518	-	-	1 030	43 088	1 448
Lehrer	87	10 694	-	-	49	10 014	674
Allgemeine Dienstleistungsberufe	90-93	47 534	-	-	3 684	39 173	8 318
Gästebetreuer	91	13 155	-	-	1 732	11 608	1 533
Reinigungsberufe	93	21 020	-	-	128	15 628	5 376
VI. Sonstige Berufe	97-99	8 080	-	-	4 530	7 480	539
Insgesamt		529 701	-	-	30 327	501 330	28 160

1) ab Stichtag 31.3.2005 keine Trennung mehr nach Arbeiter und Angestellten möglich

10 Sozialversicherungspflichtig Beschäftigte - am Arbeitsort Berlin - am 31.03.2005 nach Berufsbereichen, ausgewählten Berufsgruppen, Geschlecht und Bildungsabschlüssen

Klassifikation der Berufe		Insgesamt ¹⁾	Darunter				ohne abgeschlossene Berufsausbildung
			zusammen	mit abgeschlossener Berufsausbildung			
				davon mit Abschluss an einer			
			Berufsfach- / Fachschule ²⁾	Fachhochschule ³⁾	wissenschaftl. Hochschule, Universität ⁴⁾		
Insgesamt							
I. Pflanzenbau; Tierzüchter; Fischereiberufe	01-06	9 736	4 923	4 452	185	286	2 689
darunter: Gartenbauer	05	8 094	3 804	3 444	152	208	2 341
II. Bergleute, Mineralgewinner	07-09	108	60	56	.	.	21
III. Fertigungsberufe	10-54	166 268	89 366	88 021	686	649	33 775
Steinbrecher; Baustoffhersteller	10-11	488	295	267	7	21	86
Keramiker; Glasmacher	12-13	616	382	372	7	3	124
Chemiearbeiter; Kunststoffverarbeiter	14-15	4 639	2 296	2 227	20	49	1 375
darunter: Chemiearbeiter	14	3 122	1 738	1 679	15	44	934
Papierhersteller; -verarbeiter; Drucker	16-17	5 385	2 960	2 885	39	36	1 269
darunter: Drucker	17	3 481	2 039	1 987	28	24	535
Holzaufbereiter; Holzwarenfertiger u.ä.	18	177	87	74	-	13	32
Metallerzeuger; Metallbearbeiter	19-24	6 480	4 277	4 233	27	17	1 035
darunter: Metallverformer (spanend)	22	3 187	2 270	2 252	9	9	386
Schlosser; Mechaniker u. zugeord. Berufe	25-30	41 083	27 533	27 276	167	90	593
Schlosser	27	13 325	9 682	9 632	41	19	1 488
Mechaniker	28	12 533	8 304	8 240	35	29	2 231
Elektriker	31	19 771	14 214	14 029	115	70	2 413
Montierer und Metallberufe, a.n.g.	32	8 497	4 150	4 127	8	15	3 201
Textil- und Bekleidungsberufe	33-36	1 811	883	887	12	14	385
darunter: Textilverarbeiter	35	1 485	744	732	6	6	292
Lederhersteller; Leder- und Fellverarbeiter	37	585	325	318	3	4	53
Ernährungsberufe	39-43	26 394	9 333	9 179	82	72	6 802
Back- und Konditorwarenhersteller	39	2 420	1 210	1 195	11	4	523
Fleisch- und Fischverarbeiter	40	1 440	680	672	6	12	257
Speisenbereiter	41	20 346	6 382	6 284	53	45	5 389
Bauberufe	44-47	13 168	5 688	5 627	29	32	2 029
darunter: Maurer; Betonbauer	44	3 647	1 987	1 943	15	9	421
Bau-, Raumausstatter; Polsterer	48-49	4 154	1 603	1 580	12	11	829
Tischler; Modellbauer	50	4 727	2 311	2 291	9	11	889
Maler; Lackierer und verwandte Berufe	51	6 086	3 088	3 072	12	4	1 167
Warenprüfer; Versandfertigmacher	52	6 116	2 929	2 715	80	134	1 873
Hilfsarbeiter o. nähere Tätigkeitsangabe	53	11 278	3 533	3 475	44	39	3 840
Maschinen u. zugehörige Berufe	54	4 733	3 454	3 417	23	14	780
IV. Technische Berufe	60-63	65 157	53 612	27 564	11 305	14 743	2 485
Ingenieure, Chemiker; Physiker; Mathematiker	60-61	26 804	22 930	4 209	7 326	11 395	605
darunter: Ingenieure	60	23 948	20 274	4 016	7 064	9 194	547
Techniker; technische Sonderfachkräfte	62-63	38 353	30 682	23 355	3 979	3 348	1 880
darunter: Techniker	62	31 715	25 638	19 027	3 646	2 935	1 304
V. Dienstleistungsberufe	68-93	759 895	489 329	382 483	25 863	80 973	88 367
Warenkaufleute	68	79 737	49 330	45 932	1 193	2 215	10 186
Dienstleistungskaufleute u. zugeh. Berufe	69-70	42 685	32 916	27 443	1 809	3 664	3 708
darunter: Bank- und Versicherungskaufleute	69	28 239	24 887	20 484	1 468	2 905	2 270
Verkehrsberufe	71-74	63 945	33 036	32 181	417	438	12 181
Berufe des Landverkehrs	71	35 030	18 038	17 837	137	124	5 116
Lagerverwalter; Lager-, Transportarbeiter	74	18 259	7 620	7 381	113	156	5 778
Organisations-, Verwaltungs-, Büroberufe	75-78	269 268	190 361	140 891	13 519	35 931	23 083
darunter: Bürofach-, Bürohilfskräfte	76	191 647	132 460	112 009	7 201	13 250	19 010
Ordnungs-, Sicherheitsberufe	79-81	32 640	19 442	15 845	411	3 186	4 075
Publizisten, Dolmetscher; Bibliothekare	82	10 063	6 868	2 777	681	3 410	887
Künstler und zugeordnete Berufe	83	10 744	5 361	3 360	533	1 448	797
Gesundheitdienstberufe	84-85	91 289	65 167	53 537	981	10 609	8 209
Ärzte, Zahnärzte, Apotheker	84	11 797	10 881	8 005	149	9 927	130
Sozial- und Erziehungsberufe, a.n.g. Geistes- u. Naturwissensch. Berufe	86-89	86 289	65 629	39 671	6 120	19 838	9 601
Sozialpflegerische Berufe	86	54 230	41 455	33 889	4 492	3 104	4 321
Lehrer	87	18 998	16 203	4 389	986	10 818	1 153
Allgemeine Dienstleistungsberufe	90-93	73 235	21 159	20 746	199	214	15 640
Gästebetreuer	91	23 085	6 777	6 573	102	102	3 982
Reinigungsberufe	93	35 061	8 018	7 938	34	46	9 032
VI. Sonstige Berufe	97-99	17 314	4 200	3 199	264	737	8 533
Insgesamt		1 018 538	641 480	505 785	38 315	97 390	135 910

1) Einschl. Ohne Fälle " mit unbekannter Ausbildung " bzw. " Angabe nicht möglich " oder " ohne Angabe ". - 2) Einschl. abgeschlossene Lehr- oder Anlernausbildung. - 3) Einschl. Ingenieurschule. - 4) Einschl. Lehrerausbildung.

Noch: 10 Sozialversicherungspflichtig Beschäftigte - am Arbeitsort Berlin - am 31.03.2005 nach Berufsbereichen, ausgewählten Berufsgruppen, Geschlecht und Bildungsabschlüssen

Klassifikation der Berufe		Insgesamt ¹⁾	Darunter				ohne abgeschlossene Berufsausbildung
			zusammen	mit abgeschlossener Berufsausbildung			
				davon mit Abschluss an einer			
			Berufsfach- / Fachschule ²⁾	Fachhochschule ³⁾	wissenschaftl. Hochschule, Universität ⁴⁾		
Darunter: Weiblich							
I. Pflanzenbau; Tierzüchter; Fischereiberufe	01-06	3 810	2 118	1 905	73	140	888
darunter: Gartenbauer	05	3 080	1 644	1 479	63	102	737
II. Bergleute; Mineralgewinner	07-09	25	8	8	-	-	10
III. Fertigungsberufe	10-54	31 401	12 346	12 006	161	179	10 510
Steinbrecher; Baustoffhersteller	10-11	145	83	65	5	13	32
Keramik; Glasmacher	12-13	182	85	81	.	.	49
Chemiearbeiter; Kunststoffverarbeiter	14-15	1 538	707	685	6	16	632
darunter: Chemiearbeiter	14	1 337	668	646	6	16	501
Papierhersteller; -verarbeiter; Drucker	16-17	1 777	831	800	16	15	539
darunter: Drucker	17	936	481	459	11	11	189
Holzaufbereiter; Holzwarenfertiger u.ä.	18	35	23	16	-	7	3
Metallerzeuger; Metallbearbeiter	19-24	529	155	146	5	4	276
darunter: Metallverformer (spanend)	22	79	39	36	.	.	28
Schlosser; Mechaniker u. zugeord. Berufe	25-30	3 485	1 963	1 883	47	23	566
Schlosser	27	231	127	121	.	.	69
Mechaniker	28	809	480	482	3	5	237
Elektriker	31	1 274	821	801	11	9	269
Montierer und Metallberufe, a.n.g.	32	2 776	700	694	.	.	1 608
Textil- und Bekleidungsberufe	33-36	1 289	672	660	7	5	237
darunter: Textilverarbeiter	35	1 200	639	631	5	3	217
Lederhersteller; Leder- und Fellverarbeiter	37	232	119	118	-	.	28
Ernährungsberufe	39-43	11 489	4 038	3 936	20	22	3 818
Back- und Konditorwarenhersteller	39	634	267	266	-	.	233
Fleisch- und Fischverarbeiter	40	334	175	174	-	.	110
Speisenbereiter	41	9 688	3 304	3 270	17	17	3 189
Bauberufe	44-47	368	142	128	5	9	136
darunter: Maurer; Betonbauer	44	58	23	20	-	3	18
Bau-, Raumausstatter; Polsterer	48-49	200	85	80	.	.	56
Tischler; Modellbauer	50	289	60	57	.	.	113
Maler; Lackierer und verwandte Berufe	51	319	111	110	-	.	115
Warenprüfer; Versandfertigmacher	52	2 165	788	743	13	32	823
Hilfsarbeiter o. nähere Tätigkeitsangabe	53	3 176	880	862	15	13	1 174
Maschinen u. zugehörige Berufe	54	143	73	71	.	-	36
IV. Technische Berufe	60-63	16 413	13 533	8 176	2 224	3 133	718
Ingenieure, Chemiker; Physiker; Mathematiker	60-61	4 841	4 037	81	1 117	2 129	113
darunter: Ingenieure	60	4 074	3 349	701	1 005	1 643	96
Techniker; technische Sonderfachkräfte	62-63	11 572	9 476	7 365	1 107	1 004	605
darunter: Techniker	62	7 415	6 226	4 429	932	865	259
V. Dienstleistungsberufe	68-93	470 022	313 416	281 075	14 687	37 654	51 347
Warenkaufleute	68	52 165	33 489	32 135	476	878	6 734
Dienstleistungskaufleute u. zugeh. Berufe	69-70	251 61	19 614	16 805	1 058	1 731	2 111
darunter: Bank- und Versicherungskaufleute	69	16 932	15 001	12 765	874	1 362	1 300
Verkehrsberufe	71-74	11 532	6 872	6 686	110	106	2 316
Berufe des Landverkehrs	71	2 978	1 827	1 784	33	10	629
Lagerverwalter; Lager-, Transportarbeiter	74	3 120	1 389	1 311	33	45	1 010
Organisations-, Verwaltungs-, Büroberufe	75-78	177 489	127 130	105 507	6 847	14 776	15 024
darunter: Bürofach-, Bürohilfskräfte	78	144 418	102 283	89 762	4 682	7 839	13 141
Ordnungs-, Sicherheitsberufe	79-81	8 061	4 329	2 910	125	1 294	1 227
Publizisten; Dolmetscher; Bibliothekare	82	5 765	4 120	1 839	491	1 770	485
Künstler und zugeordnete Berufe	83	4 389	2 172	1 407	233	532	297
Gesundheitdienstberufe	84-85	76 735	54 246	47 660	820	5 766	6 829
Ärzte; Zahnärzte; Apotheker	84	6 731	6 040	654	126	5 280	84
Sozial- und Erziehungsberufe, a.n.g. Geistes- u. Naturwissensch. Berufe	86-89	81 151	47 881	32 780	4 405	10 666	5 574
Sozialpflegerische Berufe	86	44 518	34 817	29 283	3 411	2 123	3 216
Lehrer	87	10 694	9 282	2 759	689	5 834	608
Allgemeine Dienstleistungsberufe	90-93	47 534	13 533	13 356	122	115	10 750
Gästebetreuer	91	13 155	4 004	3 902	53	49	2 487
Reinigungsberufe	93	21 020	3 829	3 732	17	20	5 976
VI. Sonstige Berufe	97-99	8 030	1 991	1 490	139	362	3 906
Insgesamt		529 701	343 412	284 660	17 284	41 468	67 379

1) Einschl. Ohne Fälle " mit unbekannter Ausbildung " bzw. " Angabe nicht möglich " oder " ohne Angabe ". - 2) Einschl. abgeschlossene Lehr- oder Anlernausbildung. - 3) Einschl. Ingenieurschule. - 4) Einschl. Lehrerausbildung.

11 Ausländische sozialversicherungspflichtig Beschäftigte - am Arbeitsort Berlin - am 31.03.2005 nach zusammengefassten Wirtschaftsabschnitten

Land der Staatsangehörigkeit	Ins- gesamt ¹⁾	Land- und Forstwirtschaft	Produzierendes Gewerbe	Darunter		Handel, Gastgewerbe, Verkehr	Finanzierung, Vermietung , Unternehmens- dienstleistungen	Öffentliche und private Dienstleister
				Verarbeitendes Gewerbe	Baugewerbe			
Insgesamt								
Europa	48121	318	10683	7820	2781	14384	10438	12270
EU-Mitgliedsländer ²⁾	15782	48	2434	1802	588	4739	3377	5150
Belgien	184	-	31	27	3	34	48	71
Dänemark	176	.	17	12	.	42	43	73
Estland	26	-	4	.	.	9	6	7
Finnland	206	-	18	.	.	34	34	117
Frankreich	1577	-	247	199	39	483	333	544
Griechenland	1487	.	210	159	49	603	327	345
Irland	160	-	19	13	6	43	38	59
Italien	2242	5	247	195	50	1257	298	434
Lettland	87	-	11	7	3	23	17	36
Litauen	92	-	5	.	.	30	23	34
Luxemburg	37	-	4	.	.	5	8	20
Malta	4	-	-	-	-	.	-	.
Niederlande	536	.	84	73	9	133	151	226
Österreich	1571	.	246	196	44	369	367	597
Polen	3834	14	630	398	230	938	929	1320
Portugal	402	12	115	42	73	96	87	92
Schweden	250	3	29	20	3	58	75	85
Slowakei	95	-	11	.	.	22	24	38
Slowenien	224	-	103	98	4	30	38	53
Spanien	817	.	90	75	12	192	122	209
Tschechische Rep.	218	.	22	18	4	56	55	83
Ungarn	375	.	108	74	31	70	82	114
Großbritannien u. Nordirland	1287	4	183	161	19	249	271	578
Zypern	11	-	-	-	-	.	.	.
Übrige Europäische Länder	32389	270	8249	6018	2193	9645	7081	7120
Bosnien-Herzegowina	1110	3	382	96	265	206	311	228
Bulgarien	766	8	72	45	25	307	180	198
Kroatien	2013	4	585	411	167	583	399	492
Mazedonien	528	-	94	33	58	309	70	55
Rumänien	333	.	37	26	11	98	86	111
Föderation	1902	.	171	125	43	514	463	748
Schweiz	396	-	30	27	3	54	91	221
Serbien und Montenegro	3987	6	1463	886	585	765	904	847
Türkei	19586	244	5284	4271	995	6368	4096	3585
Sonstige	1758	2	181	88	61	506	461	635
Afrika	3144	23	380	272	87	1198	914	641
Ägypten	186	.	21	14	7	99	26	39
Algerien	136	-	25	23	2	53	37	20
Ghana	468	.	57	41	16	176	188	46
Marokko	276	-	39	35	4	112	66	56
Nigeria	282	.	19	14	5	119	80	33
Sonstige	1827	20	199	145	53	689	517	447
Amerika	2519	6	281	233	46	586	610	1025
Brasilien	263	-	27	20	7	69	60	107
Chile	104	-	10	10	-	21	15	59
USA	1078	.	130	114	14	183	246	517
Sonstige	1074	4	114	89	25	323	289	343
Asien	9142	42	880	685	162	4308	1822	2083
China	737	-	71	62	8	366	159	141
Indien	401	.	36	36	-	215	55	93
Irak	275	-	24	11	13	134	44	73
Iran	822	-	51	40	11	384	132	254
Israel	308	-	13	.	.	72	52	170
Libanon	887	3	64	30	34	522	132	116
Thailand	976	4	87	68	19	486	263	133
Vietnam	1589	21	144	130	14	905	388	141
Sonstige	3187	13	370	307	61	1224	587	972
Australien u. Ozeanien	121	-	13	.	.	27	25	56
Ausländer	63047	389	12197	9032	3077	20913	13809	16085

1) Einschl. Fälle ohne Angabe zur Wirtschaftsgliederung. - 2) einschl. ehemalige Tschechoslowakei und britisch abhängige Gebiete in Europa

Noch: 11 Ausländische sozialversicherungspflichtig Beschäftigte - am Arbeitsort Berlin - am 31.03.2005 nach zusammengefassten Wirtschaftsabschnitten

Land der Staatsangehörigkeit	Ins-gesamt ¹⁾	Land- und Forstwirtschaft	Produzierendes Gewerbe	Darunter		Handel, Gastgewerbe, Verkehr	Finanzierung, Vermietung , Unternehmensdienstleistungen	Öffentliche und private Dienstleister
				Verarbeitendes Gewerbe	Baugewerbe			
Darunter: Weiblich								
Europa	22 042	28	2 781	2 346	374	5148	6154	7941
EU-Mitgliedsländer ²⁾	7 799	13	732	618	99	1 891	1 743	3 410
Belgien	94	-	10	10	-	14	26	44
Dänemark	105	-	8	.	.	22	23	52
Estland	19	-	.	.	-	9	5	4
Finnland	170	-	14	.	.	27	24	102
Frankreich	718	-	81	68	10	166	148	323
Griechenland	682	-	62	48	14	207	171	212
Irland	75	-	8	.	.	16	14	36
Italien	712	.	52	48	4	272	126	261
Lettland	57	-	4	.	.	13	10	30
Litauen	64	-	3	.	.	22	16	23
Luxemburg	17	-	-	-	-	.	.	12
Malta	4	-	-	-	-	.	-	.
Niederlande	262	.	26	22	3	41	52	141
Österreich	736	.	61	54	4	156	160	367
Polen	2 544	3	234	183	50	586	642	1 077
Portugal	182	4	14	11	3	44	49	71
Schweden	142	.	15	10	.	35	26	64
Slowakei	66	-	5	5	-	15	19	27
Slowenien	107	-	36	36	-	13	21	37
Spanien	295	-	28	28	-	87	59	119
Tschechische Rep.	140	-	11	.	.	40	31	57
Ungarn	148	-	11	9	.	35	32	70
Großbritannien u. Nordirland	482	-	48	46	2	66	86	282
Zypern	4	-	-	-	-	.	.	.
Übrige Europäische Länder	14 243	15	2 019	1 728	275	3 257	4 411	4 531
Bosnien-Herzegowina	479	.	49	23	25	93	192	144
Bulgarien	463	.	28	19	7	194	110	129
Kroatien	1 120	-	200	170	25	288	252	380
Mazedonien	110	-	16	9	6	29	31	34
Rumänien	200	-	17	11	6	57	51	75
Föderation	1 123	.	71	56	13	316	254	479
Schweiz	195	-	7	.	.	26	41	121
Serbien und Montenegro	2 010	-	427	367	58	333	608	640
Türkei	7 481	10	1 137	1 024	111	1 620	2 607	2 103
Sonstige	1 082	.	67	43	23	301	265	426
Afrika	840	.	63	42	20	183	348	245
Ägypten	25	-	3	3	-	7	3	12
Algerien	18	-	.	.	-	3	5	9
Ghana	180	-	18	8	10	16	118	28
Marokko	64	-	11	.	.	24	13	16
Nigeria	33	-	.	-	.	4	18	10
Sonstige	520	.	29	20	8	129	191	170
Amerika	1 135	.	89	80	9	223	271	531
Brasilien	164	-	14	.	.	39	40	71
Chile	49	-	4	4	-	4	7	34
USA	396	-	37	37	-	34	82	233
Sonstige	586	.	34	27	7	146	142	213
Asien	4 085	23	272	238	33	1 572	1 070	1 142
China	313	-	31	31	-	137	77	68
Indien	89	-	3	3	-	30	15	41
Irak	65	-	-	-	-	26	13	26
Iran	270	-	7	.	.	73	47	143
Israel	120	-	.	-	.	25	13	79
Libanon	144	-	.	-	.	78	32	32
Thailand	797	3	79	63	16	381	246	116
Vietnam	882	20	36	.	.	445	275	86
Sonstige	1 425	-	112	100	11	407	382	531
Australien u. Ozeanien	58	-	3	3	-	13	13	29
Ausländer	28 160	53	3 178	2 709	436	7 139	7 886	9 908

1) Einschl. Fälle ohne Angabe zur Wirtschaftsgliederung. - 2) einschl. ehemalige Tschechoslowakei und britisch abhängige Gebiete in Europa

12 Ausländische sozialversicherungspflichtig Beschäftigte - am Arbeitsort Berlin - am 31.03.2005 nach Alter und Geschlecht

Land der Staatsangehörigkeit		Insgesamt	Davon im Alter von ... bis unter ... Jahren				
			unter 25	25 bis 30	30 bis 40	40 bis 50	50 bis 60
Insgesamt							
Europa	48121	5182	7018	16040	11216	7572	1083
EU-Mitgliedsländer ¹⁾	15762	1201	2273	5031	3936	2911	410
Belgien	184	18	.	52	48	30	.
Dänemark	176	22	23	57	29	39	6
Estland	26	7	8	4	.	.	-
Finnland	206	13	13	36	34	105	5
Frankreich	1577	88	253	560	378	265	33
Griechenland	1487	127	181	463	394	234	53
Irland	160	11	23	67	35	19	5
Italien	2242	185	331	772	554	382	48
Lettland	87	6	18	29	22	12	-
Litauen	92	19	20	37	12	4	-
Luxemburg	37	3	8	.	15	9	.
Malta	4	-	-	.	.	.	-
Niederlande	586	26	47	212	174	122	15
Österreich	1571	87	180	466	371	396	81
Polen	3834	408	625	1138	1018	603	42
Portugal	402	24	51	148	112	55	12
Schweden	250	15	56	83	44	45	7
Slowakei	95	.	29	37	8	10	.
Slowenien	224	13	28	48	17	107	11
Spanien	617	36	128	236	126	73	18
Tschechische Rep.	218	14	48	82	28	36	10
Ungarn	375	11	41	101	106	108	8
Großbritannien u. Nordirland	1287	53	127	374	398	284	46
Zypern	11	.	.	5	4	-	-
Übrige Europäische Länder	32369	3981	4745	11009	7280	4681	683
Bosnien-Herzegowina	1110	189	158	353	260	135	15
Bulgarien	766	209	216	183	90	63	5
Kroatien	2013	193	318	560	275	614	48
Mazedonien	528	69	114	220	83	36	6
Rumänien	333	39	87	139	40	25	3
Russische Föderation	1902	153	338	667	465	256	18
Schweiz	396	25	55	134	99	70	13
Serbien und Montenegro	3987	320	415	1088	618	1395	191
Türkei	19566	2600	2710	6997	4973	1888	403
Sonstige	1753	174	334	663	377	184	21
Afrika	3144	250	494	1408	740	219	33
Ägypten	186	10	22	73	60	18	3
Algerien	135	4	12	67	28	18	6
Ghana	468	10	25	152	225	49	7
Marokko	276	.	60	129	37	22	.
Nigeria	252	.	27	145	66	7	.
Sonstige	1827	194	348	842	324	105	14
Amerika	2519	112	309	948	729	332	89
Brazilien	263	21	40	119	59	20	4
Chile	104	.	11	30	30	25	.
USA	1073	31	89	362	339	202	55
Sonstige	1074	53	169	437	301	85	24
Asien	9142	957	1436	3146	2407	1081	145
China	737	82	197	249	163	41	5
Indien	401	21	107	146	62	56	9
Irak	275	50	36	102	66	16	5
Iran	822	39	50	176	361	168	28
Israel	308	32	56	79	67	66	8
Libanon	837	166	114	337	168	45	7
Thailand	976	66	116	314	342	126	12
Vietnam	1589	141	159	611	555	122	11
Sonstige	3187	360	601	1132	623	411	60
Australien u. Ozeanien	121	9	22	49	22	14	5
Ausländer	63047	6510	9279	21531	15114	9188	1365

1) Einschl. ehemalige Tschechoslowakei und britisch abhängige Gebiete in Europa

Noch: 12 Ausländische sozialversicherungspflichtig Beschäftigte - am Arbeitsort Berlin - am 31.03.2005 nach
Alter und Geschlecht

Land der Staatsangehörigkeit	Insgesamt	Davon im Alter von ... bis unter ... Jahren					
		unter 25	25bis 30	30bis 40	40bis 50	50bis 60	60und älter
Darunter: Weiblich							
Europa	22.042	2.427	3.083	7.089	5.005	4.037	411
EU-Mitgliedsländer ¹⁾	7.739	627	1.183	2.521	1.889	1.465	144
Belgien	94	13	19	22	24	.	.
Dänemark	105	14	11	31	16	30	3
Estland	19	6	6	3	4	-	-
Finnland	170	9	8	24	24	102	3
Frankreich	718	53	125	259	147	124	10
Griechenland	632	59	82	190	171	129	21
Irland	75	3	12	31	20	.	.
Italien	712	72	119	256	164	92	9
Lettland	57	3	10	21	16	7	-
Litauen	64	12	13	27	9	3	-
Luxemburg	17	3	3	-	7	4	-
Malta	4	-	-	.	.	.	-
Niederlande	262	13	18	75	69	82	6
Österreich	736	48	96	206	181	179	26
Polen	2.544	232	407	842	676	365	22
Portugal	182	11	22	62	50	32	5
Schweden	142	10	34	44	18	33	3
Slowakei	66	.	18	27	6	9	.
Slowenien	107	.	10	27	11	53	.
Spanien	295	16	56	119	63	34	7
Tschechische Rep.	140	6	28	54	21	25	6
Ungarn	148	6	24	61	21	30	6
Großbritannien u. Nordirland	482	30	61	136	138	107	11
Zypern	4	-	.	.	.	-	-
Übrige Europäische Länder	14.243	1.800	1.910	4.548	3.146	2.572	267
Bosnien-Herzegowina	479	79	64	138	127	63	8
Bulgarien	463	133	125	114	55	.	.
Kroatien	1.120	110	157	279	161	394	19
Mazedonien	110	25	25	31	13	13	3
Rumänien	200	27	53	76	22	.	.
Russische Föderation	1.123	87	205	401	278	146	6
Schweiz	195	17	24	62	53	35	4
Serbien und Montenegro	2.010	153	173	486	332	789	67
Türkei	7.481	1.079	879	2.539	1.864	971	149
Sonstige	1.082	90	200	412	241	110	9
Afrika	840	91	146	337	205	54	7
Ägypten	25	.	4	5	6	5	.
Algerien	18	.	.	8	3	.	.
Ghana	180	6	14	57	89	.	.
Marokko	64	6	16	25	10	.	.
Nigeria	33	.	.	19	7	-	-
Sonstige	520	72	105	223	90	.	.
Amerika	1.135	50	149	483	300	191	32
Brazilien	164	12	21	73	42	.	.
Chile	49	-	7	10	15	.	.
USA	386	12	33	134	111	78	18
Sonstige	536	26	88	236	132	43	11
Asien	4.085	416	618	1.346	1.165	503	37
China	313	43	90	101	64	15	-
Indien	89	6	23	25	19	16	-
Irak	65	13	7	27	15	3	-
Iran	270	14	19	65	129	39	4
Israel	120	9	18	24	34	32	3
Libanon	144	62	16	33	25	.	.
Thailand	797	37	82	247	309	113	9
Vietnam	882	79	103	344	271	.	.
Sonstige	1.425	153	260	480	239	215	18
Australien u. Ozeanien	53	5	9	23	12	.	.
Ausländer	29.160	2.989	4.015	9.228	6.687	4.733	488

1) Einschl. ehemalige Tschechoslowakei und britisch abhängige Gebiete in Europa

Datenangebot aus dem Sachgebiet

Datenangebot

Die in diesem Bericht enthaltenen Tabellen geben die gängigsten Kombinationen der aufgelisteten Merkmale wieder. Für den Informationsbedarf, der damit nicht abgedeckt werden kann, werden **Sonderauswertungen** erstellt. Die Merkmale und deren Gliederung sind auf Seite 7 dieses Berichtes dargestellt.

Lieferung

Bestellte Tabellen oder Daten werden kurzfristig entweder als Ausdruck oder als Excel-Datei (Version 4 bis 97) erstellt. Die Lieferung der Ergebnisse erfolgt dann entweder über **E-Mail** oder **Fax** (bis maximal 10 Seiten) bzw. als **Ausdruck, Diskette** oder **CD-ROM** durch die Post. Selbstabholer können die Ergebnisse direkt beim Statistischen Landesamt abholen.

Kosten

Die Leistungen sind nach den geltenden Kostenrichtlinien des Statistischen Landesamtes grundsätzlich kostenpflichtig. Ausgenommen davon sind unmittelbare Berliner Landesbehörden (z. B. Senatsverwaltungen und Bezirksämter), Mitglieder des Abgeordnetenhauses, Berliner Mitglieder des Bundestages und des Europäischen Parlaments, Journalisten sowie Dienststellen, Behörden und Ämter, mit denen ein Schriftenaustausch besteht. Die Kosten für Standardtabellen sind in dem entsprechenden Abschnitt angegeben. Kosten für andere Auswertungen werden nach Aufwand berechnet. Die Zahlung erfolgt auf Rechnung, die Zahlungsfrist beträgt vier Wochen.

Information und Beratung

Nähere Auskünfte zu Information und Beratung finden Sie auf Seite 2.

Weitere Veröffentlichungen zum Thema

Statistische Berichte

Erwerbstätigkeit

- Erwerbstätige in Berlin
halbjährlich, 20 Seiten
4,00 EUR
Bestell-Nr.: 370.5

Allgemeines Informationsangebot

Datenmaterial auf Papier, Diskette oder im Internet zu folgenden Themen:

- Gebiet (regionales Bezugssystem)
- Bevölkerung und Bevölkerungsbewegung (Geburten, Sterbefälle, Zu- und Fortzüge)
- Mikrozensus (Haushalte, Familien, Sozialstruktur)
- Gesundheitswesen
- Wahlen (Ergebnisse)
- Allgemeinbildendes und berufliches Schulwesen (Einrichtungen, Schüler)
- Kultur, Freizeit, Sport
- Hochschulen (Fach- und Hochschulen, Universitäten, Studenten)
- Rechtspflege
- Öffentliche Sozialleistungen (Jugendhilfe, Sozialhilfe, Wohngeld)
- Polizeiliche Kriminalitätsstatistik, Verkehr
- Verarbeitendes Gewerbe
- Bautätigkeit und Wohnungen
- Handel, Gastgewerbe
- Verdienste, Handwerk
- Landwirtschaft, Umwelt, Energie- und Wasserversorgung
- Volkswirtschaftliche Gesamtrechnungen
- Öffentliche Finanzen, Personal im Öffentlichen Dienst
- Preise, laufende Wirtschaftsrechnungen
- Steuern
- Unternehmen und Arbeitsstätten, Unternehmensregister

Veröffentlichungen

Statistisches Jahrbuch

Kompendium zu Berlin in Jahresdaten aus allen Bereichen der amtlichen Statistik

Monatschrift

Beiträge zu Methodik und Ergebnissen statistischer Erhebungen

Statistische Berichte

Tabellen und Kurzerläuterungen zu Ergebnissen der verschiedenen Sachgebiete der amtlichen Statistik

Faltblätter

Informationen kurz und knapp zum Tourismus, zur Umwelt, zu Bildung und Kultur, zum Mikrozensus

Verzeichnis

der Veröffentlichungen

Überblick über alle vom Statistischen Landesamt Berlin herausgegebenen Veröffentlichungen auf Papier, Diskette und CD.

Bestellung

Statistisches Landesamt Berlin

- Vertrieb -

10306 Berlin

Firma bzw. Name, Vorname

Ansprechpartner/in

Straße, Hausnummer

Postleitzahl, Ort

Telefon einschl. Vorwahl

Telefax einschl. Vorwahl

E-Mail

Anzahl	Bestell-Nr.	Bezeichnung	Zeitraum	Einzelpreis

Bestellmöglichkeiten:

An obenstehende Adresse
 Telefon: 030 - 9021 3434
 Fax: 030 - 9021 3655
 E-Mail: info@statistik-berlin.de

Liefermöglichkeiten:

Postversand und Rechnung (zzgl. Versandkostenpauschale)
 Fax (max. 10 Seiten)
 E-Mail (max. 2 MB)

Datum

Unterschrift

Liefer- und Zahlungsbedingungen für Produkte und Leistungen des Statistischen Landesamtes Berlin

Stand: 1. Januar 2002

Allgemeines

Allgemeine Geschäftsbedingungen des Bestellers sind ausgeschlossen. Die Lieferungen des Statistischen Landesamtes Berlin unterliegen nicht der Umsatz-(Mehrwert-)steuerpflicht. Aufträge für Sonderauswertungen werden nur angenommen, wenn sie ohne Zurückstellen gesetzlicher Aufgaben zu erledigen sind. Sonderauswertungen und Aufträge mit einem Wert von mehr als 25,00 EUR werden erst bearbeitet, wenn der Besteller den Auftrag schriftlich erteilt. Das Statistische Landesamt Berlin haftet nicht für Schäden, die aus der Verwendung der Produkte entstehen, außer für solche Schäden, die auf einer grob fahrlässigen Vertragsverletzung beruhen. Erfüllungsort ist Berlin. Gerichtsstand ist – je nach Zuständigkeit – das Amtsgericht Lichtenberg bzw. das Landgericht Berlin.

Abonnements

Regelmäßig erscheinende Veröffentlichungen können im Abonnement bezogen werden. Die Kündigung von Abonnements ist zum 30.6. oder 31.12. eines jeden Jahres mit einer Frist von sechs Wochen möglich und bedarf der Schriftform.

Es gelten die jeweils aktuellen Preise, auch wenn sie während der Vertragslaufzeit geändert werden.

Lieferung / Versandkosten

Die Lieferung erfolgt auf Rechnung und Gefahr des Bestellers. Richtig erfolgte Lieferungen werden nicht umgetauscht oder zurückgenommen. Beanstandungen wegen unrichtiger oder unvollständiger Sendung müssen innerhalb von 14 Tagen nach Empfang der Lieferung geltend gemacht werden.

Bei entgeltpflichtigen Produkten trägt der Besteller auch die Versandkosten (mindestens 1,50 EUR).

Rechnungen / Mahnungen

Der Rechnungsbetrag ist innerhalb von 4 Wochen ohne jeglichen Abzug auf eines der in der Rechnung angegebenen Konten – unter Angabe des Buchungs- und Kassenzzeichens – zu überweisen. Rechnungen für Abonnements werden jeweils zum Quartalsende ausgestellt. Die Lieferung bleibt bis zur vollständigen Bezahlung Eigentum des Landes Berlin.

Für den Fall des Verzugs entsteht dem Statistischen Landesamt Berlin ein Anspruch auf Zahlung von Verzugszinsen von 5 v.H. über dem jeweils geltenden Basiszinssatz der Deutschen Bundesbank sowie Ersatz des sonst nachweisbaren Verzugschadens. Für jede Mahnung, die nach Eintritt des Verzugs ergeht, sind dem Statistischen Landesamt Berlin Bearbeitungs-, Porto- und Vordruckkosten pauschal in Höhe von 7,50 EUR zu ersetzen.

Weitergabe der Daten

Die Urheberrechte an den Produkten und Leistungen liegen beim Land Berlin, vertreten durch den Direktor des Statistischen Landesamtes Berlin. Eine Vervielfältigung und Veröffentlichung, auch auszugsweise, ist nur mit der Quellenangabe "Statistisches Landesamt Berlin" gestattet. Eine Weitergabe der übermittelten Daten auf maschinenlesbaren Datenträgern oder in elektronischen Netzen bedarf der vorherigen schriftlichen Genehmigung durch das Statistische Landesamt Berlin; die elektronische Form genügt nicht.