

# Statistische Berichte

Landesbetrieb für  
Datenverarbeitung  
und Statistik  
Land Brandenburg



K 17 – j / 00

## Die Jugendhilfe – Hilfe zur Erziehung außerhalb des Elternhauses im Land Brandenburg

2000

Teil 2:  
Vorläufige Schutzmaßnahmen

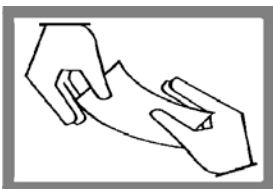

Öffentliche  
Sozialleistungen

Erarbeitet:  
Landesbetrieb für Datenverarbeitung und Statistik  
Dezernat Gesundheit, Sozialleistungen, Rechtspflege

Herausgeber:  
Landesbetrieb für Datenverarbeitung und Statistik  
Dezernat Öffentlichkeitsarbeit  
Postfach 60 10 52, 14410 Potsdam

Dortustraße 46, 14467 Potsdam

Telefon: (0331) 39 403 - 405  
Fax: (0331) 39 418  
Internet: <http://www.brandenburg.de/lds/>  
E-Mail: [Info@lds.brandenburg.de](mailto:Info@lds.brandenburg.de)

Erschienen im Oktober 2001

Preis: 5,00 DM

© Landesbetrieb für Datenverarbeitung und Statistik, Potsdam, 2001

Für nichtgewerbliche Zwecke sind Vervielfältigung und unentgeltliche Verbreitung, auch auszugsweise, mit Quellenangabe gestattet. Die Verbreitung, auch auszugsweise, über elektronische Systeme/Datenträger bedarf der vorherigen Zustimmung. Alle übrigen Rechte bleiben vorbehalten.

## Inhalt

	Seite
Erläuterungen.....	4
Zeichenerklärung .....	5
Grafik.....	6
Gesamtübersicht.....	7
1. Kinder und Jugendliche nach persönlichen Merkmalen, Aufenthalt vor der Maßnahme, Zeitpunkt des Beginns der Maßnahme und Trägerschaft .....	8
2. Kinder und Jugendliche nach Alter und Geschlecht, Art des Aufenthalts vor der Maßnahme, Anlass der Maßnahme und Trägerschaft .....	9
3. Kinder und Jugendliche nach Geschlecht und Staatsangehörigkeit, Art des Aufenthalts vor der Maßnahme, Anlass der Maßnahme sowie nach Trägerschaft.....	12
4. Kinder und Jugendliche nach persönlichen Merkmalen, Aufenthalt vor der Maßnahme und Anlass der Maßnahme .....	16
5. Kinder und Jugendliche nach persönlichen Merkmalen und Anregendem .....	18
6. Kinder und Jugendliche nach persönlichen Merkmalen und Unterbringung während der Maßnahme.....	19
7. Kinder und Jugendliche nach persönlichen Merkmalen sowie nach Dauer der Maßnahme.....	21
8. Kinder und Jugendliche nach persönlichen Merkmalen, Aufenthalt vor der Maßnahme, Beendigung der Maßnahme sowie Trägerschaft.....	22
9. Kinder und Jugendliche nach Alter und Geschlecht, Art der Maßnahme sowie nach regionaler Gliederung .....	23

## **Erläuterungen**

### **Rechtsgrundlagen**

§§ 98 - 103 des Achten Buches Sozialgesetzbuch (SGB VIII) - Kinder- und Jugendhilfe - in der Fassung der Bekanntmachung vom 8. Dezember 1998 (BGBl. I S. 3546), zuletzt geändert durch Artikel 3 des Gesetzes vom 12. Oktober 2000 (BGBl. I S. 1426) in Verbindung mit dem Gesetz über die Statistik für Bundeszwecke (Bundesstatistikgesetz - BStatG) vom 22. Januar 1987 (BGBl. I S. 462, 565), zuletzt geändert durch Art. 4 des Gesetzes vom 2. August 2000 (BGBl. I S. 1253).

### **Ziel der Statistik**

Die Jugendhilfe umfasst ein breites Spektrum von Leistungen und individuellen Angeboten zur Förderung junger Menschen und Familien. Sie hat neben Elternhaus und Schule die Aufgabe, das Recht junger Menschen auf Förderung ihrer Entwicklung und Erziehung zu eigenverantwortlichen und gemeinschaftsfähigen Persönlichkeiten zu sichern. Neben Jugendarbeit, Jugendschutz, Förderung und Erziehung in der Familie und Förderung von Kindern in Tageseinrichtungen und Tagespflege gehören erzieherische Hilfen zu den Leistungen der Jugendhilfe.

Hilfe zur Erziehung hat die Aufgabe, durch geeignete Maßnahmen die Erziehung im Elternhaus zu unterstützen, zu ergänzen und erforderlichenfalls zu ersetzen. Die statistischen Erhebungen über erzieherische Hilfen beinhalten die institutionelle Beratung, die Einzelbetreuung junger Menschen, die sozialpädagogische Familienhilfe, die Hilfe zur Erziehung außerhalb des Elternhauses, Adoptionen, Pflegschaften, Vormundschaften, Beistandschaften, Pflegeerlaubnis, Vaterschaftsfeststellungen und Sorgerechtsmaßnahmen sowie vorläufige Schutzmaßnahmen. Zum Personenkreis, dem derartige Hilfen gewährt werden, gehören Kinder, Jugendliche und junge Volljährige. Erbracht werden die Leistungen von Trägern der öffentlichen und der freien Jugendhilfe.

Dieser „Statistische Bericht“ wird in 2 Teilen publiziert:

- Teil 1: Adoptionen und sonstige Hilfen (Pflegschaften, Vormundschaften, Beistandschaften, Pflegeerlaubnis, Vaterschaftsfeststellungen und Sorgerecht)
- Teil 2: Vorläufige Schutzmaßnahmen

## **Definitionen**

### **Kind**

Wer noch nicht 14 Jahre alt ist.

### **Jugendlicher**

Wer 14 Jahre, aber noch nicht 18 Jahre alt ist.

Vorläufige Schutzmaßnahmen sind die Inobhutnahme und die Herausnahme.

### **Inobhutnahme**

Eine Inobhutnahme liegt vor, wenn ein Kind oder Jugendlicher

- sich selbst an das Jugendamt oder an eine andere Stelle außerhalb der Familie zur Hilfeleistung wendet oder
- die Zuführung durch Ordnungskräfte oder Dritte (bei Aufenthalt an einem jugendgefährdenden Ort) oder
- aus dem Elternhaus herausgenommen werden muss (Wohl des Kindes oder Jugendlichen ist nicht gegeben).

### **Herausnahme**

Eine Herausnahme besteht aus der Entfernung eines Kindes oder Jugendlichen aus einer Pflegefamilie oder aus einer Einrichtung (Aufenthalt mit Zustimmung des Personensorgeberechtigten), bei bestehender Gefährdung des körperlichen, geistigen oder seelischen Wohls des Kindes oder des Jugendlichen.

## **Zeichenerklärung**

- nichts vorhanden (genau null)
- x Tabellenfach gesperrt, weil Aussage nicht sinnvoll

## Vorläufige Schutzmaßnahmen für Kinder und Jugendliche 1997 - 2000



LDS Brandenburg 256/2001

## Inobhutnahmen 1997 - 2000

### nach Trägerschaft

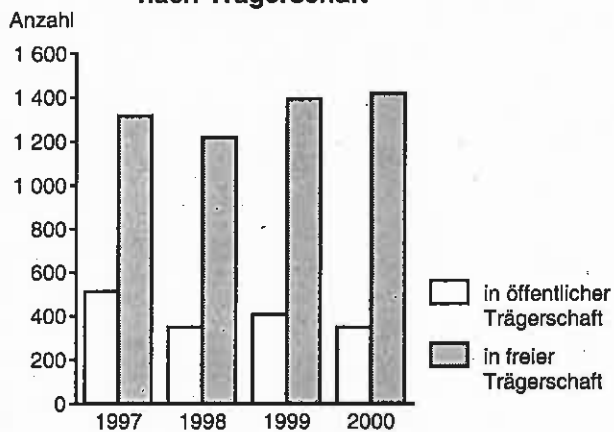

### nach Geschlecht

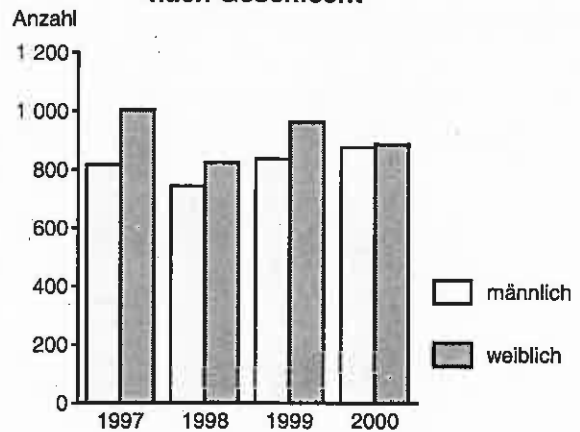

### nach Alter

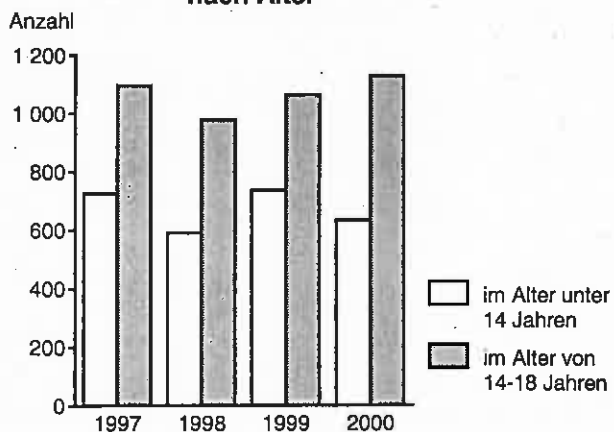

### nach Anlass

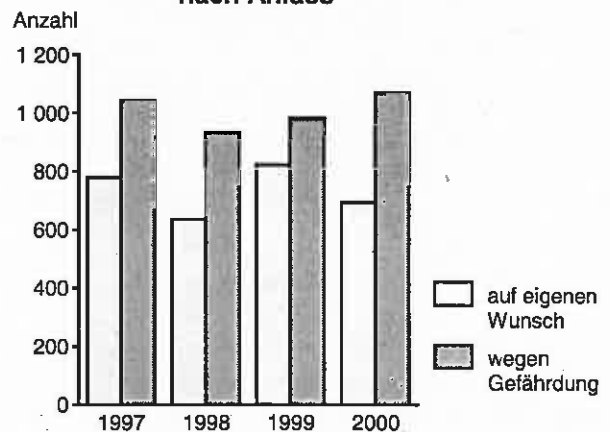

LDS Brandenburg 257/2001

## Gesamtübersicht

Merkmal	1997	1998	1999	2000
Vorläufige Schutzmaßnahmen insgesamt	1 828	1 568	1 799	1 764
davon				
in öffentlicher Trägerschaft	512	350	407	348
in freier Trägerschaft	1 316	1 218	1 392	1 416
deutsch	1 744	1 482	1 751	1 722
nicht deutsch	84	86	48	42
darunter				
Inobhutnahmen	1 820	1 566	1 799	1 763
männlich	816	743	836	876
weiblich	1 004	823	963	887
im Alter unter 14 Jahren	724	590	736	634
im Alter von 14 - 18 Jahren	1 096	978	1 063	1 129
auf eigenen Wunsch	778	635	820	693
wegen Gefährdung	1 042	931	979	1 070
Aufenthalt vor der Maßnahme				
darunter				
bei Eltern	536	416	452	440
bei Eltern mit Stiefelternteil oder Partner	484	451	492	512
bei alleinerziehendem Elternteil	437	338	390	459
in Heimen/einer sonstigen betreuten Wohnform	194	193	305	185
ohne feste Unterkunft	43	28	50	53
Maßnahme endete mit				
darunter				
Rückkehr zu den Personensorgeberechtigten	852	731	851	891
Einleitung erzieherischer Hilfen außerhalb des Elternhauses	452	397	466	509
keiner anschließenden Hilfe	232	188	225	174

# 1. Kinder und Jugendliche nach persönlichen Merkmalen, Aufenthalt vor der Maßnahme, Zeitpunkt des Beginns der Maßnahme und Trägerschaft

Merkmal	Maßnahmen insgesamt	davon			Zeitpunkt des Beginns der Maßnahme							
		Herausnahme	Inobhutnahme		Montag - Freitag				Samstag, Sonntag, Feiertag			
			auf eigenen Wunsch	wegen Gefährdung	zusammen	von ... bis ... Uhr			zusammen	von ... bis ... Uhr		
						8 - 17	17 - 21	21 - 8		8 - 17	17 - 21	21 - 8
Männlich	876	–	319	557	681	327	172	182	195	71	51	73
unter 3	29	–	–	29	21	14	3	4	8	5	3	–
3 - 6	32	–	–	32	25	11	7	7	7	3	2	2
6 - 9	40	–	1	39	35	22	7	6	5	4	1	–
9 - 12	78	–	18	60	64	45	14	5	14	7	5	2
12 - 14	146	–	41	105	119	53	35	31	27	8	10	9
14 - 16	300	–	126	174	231	103	55	73	69	25	14	30
16 - 18	251	–	133	118	186	79	51	56	65	19	16	30
deutsch	849	–	316	533	663	319	168	176	186	66	51	69
nicht deutsch	27	–	3	24	18	8	4	6	9	5	–	4
Weiblich	888	1	374	513	682	345	188	149	206	70	63	73
unter 3	24	–	–	24	22	18	3	1	2	–	2	–
3 - 6	18	–	–	18	13	10	2	1	5	1	2	2
6 - 9	28	–	–	28	20	12	5	3	8	5	3	–
9 - 12	62	–	20	42	55	35	15	5	7	5	–	2
12 - 14	177	–	69	108	136	74	39	23	41	16	12	13
14 - 16	349	1	154	194	257	115	67	75	92	27	29	36
16 - 18	230	–	131	99	179	81	57	41	51	16	15	20
deutsch	873	1	373	499	671	340	186	145	202	69	60	73
nicht deutsch	15	–	1	14	11	5	2	4	4	1	3	–
Insgesamt	1 764	1	693	1 070	1 363	672	360	331	401	141	114	146
unter 3	53	–	–	53	43	32	6	5	10	5	5	–
3 - 6	50	–	–	50	38	21	9	8	12	4	4	4
6 - 9	68	–	1	67	55	34	12	9	13	9	4	–
9 - 12	140	–	38	102	119	80	29	10	21	12	5	4
12 - 14	323	–	110	213	255	127	74	54	68	24	22	22
14 - 16	649	1	280	368	488	218	122	148	161	52	43	66
16 - 18	481	–	264	217	365	160	108	97	116	35	31	50
deutsch	1 722	1	689	1 032	1 334	659	354	321	388	135	111	142
nicht deutsch	42	–	4	38	29	13	6	10	13	6	3	4
Aufenthalt vor der Maßnahme												
bei den Eltern	440	–	187	253	x	x	x	x	x	x	x	x
bei einem Elternteil mit Stiefelternteil oder Partner	512	–	220	292	x	x	x	x	x	x	x	x
bei alleinerziehendem Elternteil	459	–	141	318	x	x	x	x	x	x	x	x
bei Großeltern/Verwandten	19	–	5	14	x	x	x	x	x	x	x	x
in einer Pflegefamilie	21	–	6	15	x	x	x	x	x	x	x	x
bei einer sonstigen Person	32	–	18	14	x	x	x	x	x	x	x	x
in einem Heim/einer sonstigen betreuten Wohnform	185	1	66	118	x	x	x	x	x	x	x	x
in einer Wohngemeinschaft	9	–	4	5	x	x	x	x	x	x	x	x
in eigener Wohnung	7	–	4	3	x	x	x	x	x	x	x	x
ohne feste Unterkunft	53	–	30	23	x	x	x	x	x	x	x	x
an unbekanntem Ort	27	–	12	15	x	x	x	x	x	x	x	x
Träger der öffentlichen Jugendhilfe	348	1	138	209	x	x	x	x	x	x	x	x
Träger der freien Jugendhilfe	1 416	–	555	861	x	x	x	x	x	x	x	x



## 2. Kinder und Jugendliche nach Alter und Geschlecht, Art des Aufenthalts vor der Maßnahme, Anlass der Maßnahme und Trägerschaft

Merkmal	Insge- samt	Alter von ... bis unter ... Jahren						
		unter 3	3 - 6	6 - 9	9 - 12	12 - 14	14 - 16	16 - 18
Männlich	876	29	32	40	78	146	300	251
Inobhutnahme	876	29	32	40	78	146	300	251
Festgestellt an einem jugendgefährdenden Ort	47	1	–	4	5	10	20	7
nach vorherigem Ausreißen	29	–	–	–	–	9	16	4
darunter								
aus der eigenen Familie	16	–	–	–	–	7	9	–
aus dem Heim	9	–	–	–	–	2	4	3
aus der Pflegefamilie	–	–	–	–	–	–	–	–
ohne vorheriges Ausreißen	18	1	–	4	5	1	4	3
darunter								
mit vorhergehendem Aufenthalt								
in der eigenen Familie	16	1	–	4	4	1	3	3
in dem Heim	–	–	–	–	–	–	–	–
in der Pflegefamilie	–	–	–	–	–	–	–	–
sonstiger Zugang	829	28	32	36	73	136	280	244
nach vorherigem Ausreißen	312	–	2	1	23	46	139	101
darunter								
aus der eigenen Familie	209	–	2	1	20	28	87	71
aus dem Heim	63	–	–	–	2	14	34	13
aus der Pflegefamilie	3	–	–	–	1	1	1	–
ohne vorheriges Ausreißen	517	28	30	35	50	90	141	143
darunter								
mit vorhergehendem Aufenthalt								
in der eigenen Familie	418	26	29	34	44	81	106	98
in dem Heim	49	1	–	–	2	5	20	21
in der Pflegefamilie	8	–	1	1	2	2	2	–
Herausnahme	–	–	–	–	–	–	–	–
Weiblich	888	24	18	28	62	177	349	230
Inobhutnahme	887	24	18	28	62	177	348	230
Festgestellt an einem jugendgefährdenden Ort	56	2	–	–	3	6	32	13
nach vorherigem Ausreißen	41	–	–	–	–	4	26	11
darunter								
aus der eigenen Familie	26	–	–	–	–	3	17	6
aus dem Heim	8	–	–	–	–	1	5	2
aus der Pflegefamilie	–	–	–	–	–	–	–	–
ohne vorheriges Ausreißen	15	2	–	–	3	2	6	2
darunter								
mit vorhergehendem Aufenthalt								
in der eigenen Familie	15	2	–	–	3	2	6	2
in dem Heim	–	–	–	–	–	–	–	–
in der Pflegefamilie	–	–	–	–	–	–	–	–
sonstiger Zugang	831	22	18	28	59	171	316	217
nach vorherigem Ausreißen	334	–	2	1	12	66	168	85
darunter								
aus der eigenen Familie	258	–	2	1	9	57	128	61
aus dem Heim	41	–	–	–	3	5	24	9
aus der Pflegefamilie	4	–	–	–	–	1	3	–
ohne vorheriges Ausreißen	497	22	16	27	47	105	148	132
darunter								
mit vorhergehendem Aufenthalt								
in der eigenen Familie	453	22	16	27	46	98	135	109
in dem Heim	14	–	–	–	–	3	5	6
in der Pflegefamilie	6	–	–	–	1	3	1	1
Herausnahme	1	–	–	–	–	–	1	–

### Vorläufige Schutzmaßnahmen für Kinder und Jugendliche 2000 nach Alter und Geschlecht

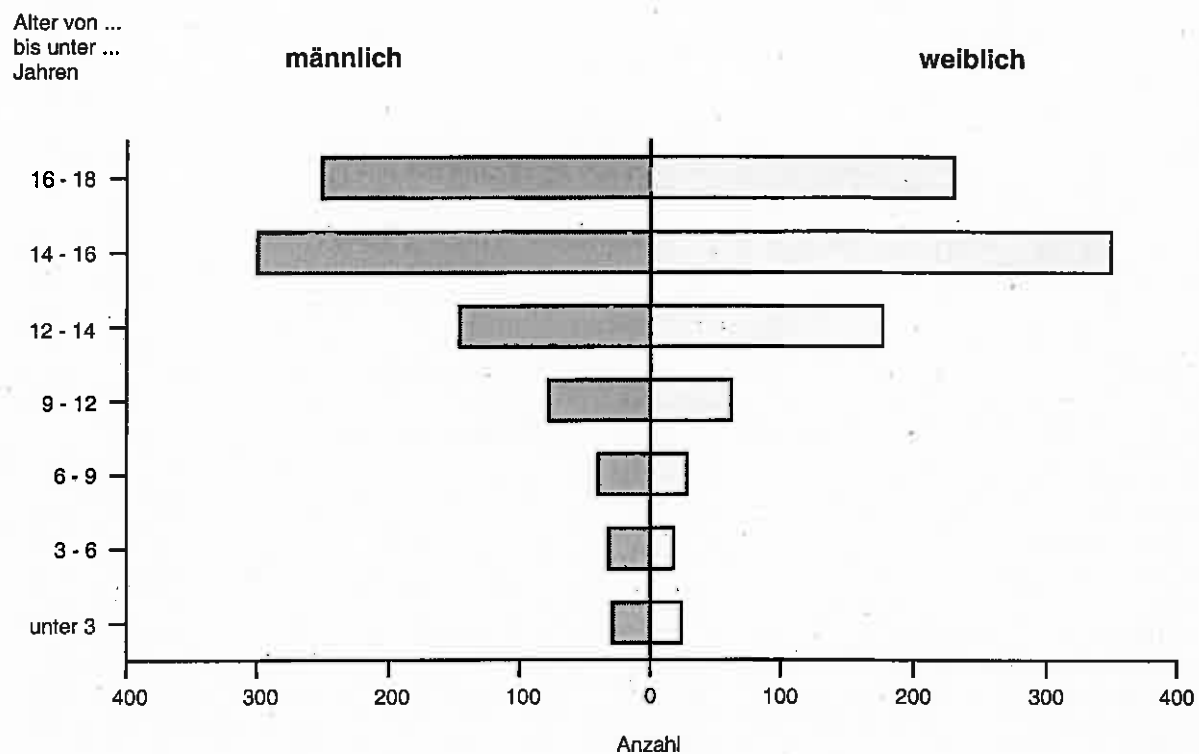

**Noch: 2. Kinder und Jugendliche nach Alter und Geschlecht, Art des Aufenthalts vor der Maßnahme, Anlass der Maßnahme und Trägerschaft**

Merkmal	Insge- samt	Alter von ... bis unter ... Jahren						
		unter 3	3 - 6	6 - 9	9 - 12	12 - 14	14 - 16	16 - 18
Insgesamt	1 764	53	50	68	140	323	649	481
Inobhutnahme	1 763	53	50	68	140	323	648	481
Festgestellt an einem jugendgefährdenden Ort	103	3	–	4	8	16	52	20
nach vorherigem Ausreißen	70	–	–	–	–	13	42	15
darunter								
aus der eigenen Familie	42	–	–	–	–	10	26	6
aus dem Heim	17	–	–	–	–	3	9	5
aus der Pflegefamilie	–	–	–	–	–	–	–	–
ohne vorheriges Ausreißen	33	3	–	4	8	3	10	5
darunter								
mit vorhergehendem Aufenthalt								
in der eigenen Familie	31	3	–	4	7	3	9	5
in dem Heim	–	–	–	–	–	–	–	–
in der Pflegefamilie	–	–	–	–	–	–	–	–
sonstiger Zugang	1 660	50	50	64	132	307	596	461
nach vorherigem Ausreißen	646	–	4	2	35	112	307	186
darunter								
aus der eigenen Familie	467	–	4	2	29	85	215	132
aus dem Heim	104	–	–	–	5	19	58	22
aus der Pflegefamilie	7	–	–	–	1	2	4	–
ohne vorheriges Ausreißen	1 014	50	46	62	97	195	289	275
darunter								
mit vorhergehendem Aufenthalt								
in der eigenen Familie	871	48	45	61	90	179	241	207
in dem Heim	63	1	–	–	2	8	25	27
in der Pflegefamilie	14	–	1	1	3	5	3	1
Herausnahme	1	–	–	–	–	–	1	–
Träger der öffentlichen Jugendhilfe	348	27	22	22	40	59	108	70
Träger der freien Jugendhilfe	1 416	26	28	46	100	264	541	411

### 3. Kinder und Jugendliche nach Geschlecht und Staatsangehörigkeit,

Lfd. Nr.	Merkmal	Insgesamt <sup>1)</sup>	Anlass			
			Integrations- probleme im Heim/ Pflegefamilie	Überfor- dung der Eltern/eines Elternteils	Schul-/Aus- bildungs- probleme	Vernach- lässigung
1	Männlich	876	102	214	98	45
2	Inobhutnahme	876	102	214	98	45
3	Festgestellt an einem jugendgefährdenden Ort	47	7	11	1	1
4	nach vorherigem Ausreißen	29	7	6	1	–
5	darunter					
6	aus der eigenen Familie	16	–	6	1	–
7	aus dem Heim	9	7	–	–	–
8	aus der Pflegefamilie	–	–	–	–	–
9	ohne vorheriges Ausreißen	18	–	5	–	1
10	darunter					
11	mit vorhergehendem Aufenthalt					
12	in der eigenen Familie	16	–	5	–	1
13	in dem Heim	–	–	–	–	–
14	in der Pflegefamilie	–	–	–	–	–
15	sonstiger Zugang	829	95	203	97	44
16	nach vorherigem Ausreißen	312	54	50	48	8
17	darunter					
18	aus der eigenen Familie	209	–	44	43	8
19	aus dem Heim	63	47	1	3	–
20	aus der Pflegefamilie	3	2	–	–	–
21	ohne vorheriges Ausreißen	517	41	153	49	36
22	darunter					
23	mit vorhergehendem Aufenthalt					
24	in der eigenen Familie	418	–	148	42	35
25	in dem Heim	49	32	–	2	–
26	in der Pflegefamilie	8	7	–	1	–
27	Herausnahme	–	–	–	–	–
28	Weiblich	888	64	192	69	53
29	Inobhutnahme	887	63	192	69	53
30	Festgestellt an einem jugendgefährdenden Ort	56	6	15	5	4
31	nach vorherigem Ausreißen	41	6	12	4	–
32	darunter					
33	aus der eigenen Familie	26	–	10	3	–
34	aus dem Heim	8	6	–	1	–
35	aus der Pflegefamilie	–	–	–	–	–
36	ohne vorheriges Ausreißen	15	–	3	1	4
37	darunter					
38	mit vorhergehendem Aufenthalt					
39	in der eigenen Familie	15	–	3	1	4
40	in dem Heim	–	–	–	–	–
41	in der Pflegefamilie	–	–	–	–	–
42	sonstiger Zugang	831	57	177	64	49
43	nach vorherigem Ausreißen	334	43	60	35	10
44	darunter					
45	aus der eigenen Familie	258	–	56	33	10
46	aus dem Heim	41	35	–	1	–
47	aus der Pflegefamilie	4	2	–	–	–
48	ohne vorheriges Ausreißen	497	14	117	29	39
49	darunter					
50	mit vorhergehendem Aufenthalt					
51	in der eigenen Familie	453	–	116	27	38
52	in dem Heim	14	9	–	1	–
53	in der Pflegefamilie	6	5	–	–	–
54	Herausnahme	1	1	–	–	–

1) Ohne Mehrfachzählungen

2) Für jedes Kind oder Jugendlichen konnten bis zu zwei Anlässe der Maßnahme angegeben werden

[illegible]

**Noch: 3. Kinder und Jugendliche nach Geschlecht und Staatsangehörigkeit,**

Lfd. Nr.	Merkmal	Insgesamt <sup>1)</sup>	Anlass			
			Integrationsprobleme im Heim/Pflegefamilie	Überforderung der Eltern/eines Elternteils	Schul-/Ausbildungsprobleme	Vernachlässigung
1	Insgesamt	1 764	166	406	167	98
2	Inobhutnahme	1 763	165	406	167	98
3	Festgestellt an einem jugendgefährdenden Ort	103	13	26	6	5
4	nach vorherigem Ausreißen	70	13	18	5	–
	darunter					
5	aus der eigenen Familie	42	–	16	4	–
6	aus dem Heim	17	13	–	1	–
7	aus der Pflegefamilie	–	–	–	–	–
8	ohne vorheriges Ausreißen	33	–	8	1	5
	darunter					
9	mit vorhergehendem Aufenthalt in der eigenen Familie	31	–	8	1	5
10	in dem Heim	–	–	–	–	–
11	in der Pflegefamilie	–	–	–	–	–
12	sonstiger Zugang	1 660	152	380	161	93
13	nach vorherigem Ausreißen	646	97	110	83	18
	darunter					
14	aus der eigenen Familie	467	–	100	76	18
15	aus dem Heim	104	82	1	4	–
16	aus der Pflegefamilie	7	4	–	–	–
17	ohne vorheriges Ausreißen	1 014	55	270	78	75
	darunter					
18	mit vorhergehendem Aufenthalt in der eigenen Familie	871	–	264	69	73
19	in dem Heim	63	41	–	3	–
20	in der Pflegefamilie	14	12	–	1	–
21	Herausnahme	1	1	–	–	–
22	darunter deutsch	1 722	163	401	166	98
23	Träger der öffentlichen Jugendhilfe	348	7	78	18	33
24	Träger der freien Jugendhilfe	1 416	159	328	148	65

1) Ohne Mehrfachzählungen

2) Für jedes Kind oder Jugendlichen konnten bis zu zwei Anlässe der Maßnahme angegeben werden

**Art des Aufenthalts vor der Maßnahme, Anlass der Maßnahme sowie nach Trägerschaft**

der Maßnahme <sup>2)</sup>									Lfd. Nr.
Delinquenz des Kindes/ Straftat des Jugendlichen	Sucht- probleme des Kindes/ Jugendlichen	Anzeichen für Kindesmiss- handlung	Anzeichen für sexuellen Missbrauch	Trennung oder Scheidung der Eltern	Wohnungs- probleme	unbegleitete Einreise aus dem Ausland	Beziehungs- probleme	sonstige Probleme	
145	74	93	35	53	50	8	781	476	1
145	74	93	35	53	50	8	780	476	2
21	6	2	4	2	2	1	32	34	3
15	5	1	–	–	–	1	27	22	4
7	5	–	–	–	–	–	23	11	5
6	–	–	–	–	–	1	2	4	6
–	–	–	–	–	–	–	–	–	7
6	1	1	4	2	2	–	5	12	8
6	1	1	4	2	1	–	3	12	9
–	–	–	–	–	–	–	–	–	10
–	–	–	–	–	–	–	–	–	11
124	68	91	31	51	48	7	748	442	12
42	30	27	7	15	7	3	346	162	13
28	15	26	6	15	1	1	296	113	14
9	6	–	–	–	–	–	17	21	15
1	–	–	–	–	–	–	2	2	16
82	38	64	24	36	41	4	402	280	17
64	19	62	23	35	22	2	373	243	18
11	7	1	1	–	–	–	5	16	19
–	–	1	–	–	–	–	6	1	20
–	–	–	–	–	–	–	1	–	21
142	74	92	35	53	50	–	778	451	22
17	12	28	8	16	20	2	177	96	23
128	62	65	27	37	30	6	604	380	24

#### 4. Kinder und Jugendliche nach persönlichen Merkmalen,

Lfd. Nr.	Merkmal	Insgesamt <sup>1)</sup>	Anlass			
			Integrationsprobleme im Heim/Pflegefamilie	Überforderung der Eltern/eines Elternteils	Schul-/Ausbildungsprobleme	Vernachlässigung
1	Männlich	876	102	214	98	45
2	unter 3	29	–	10	–	7
3	3 - 6	32	1	10	–	7
4	6 - 9	40	1	17	–	8
5	9 - 12	78	4	28	7	12
6	12 - 14	146	21	41	15	1
7	14 - 16	300	50	56	42	6
8	16 - 18	251	25	52	34	4
9	deutsch	849	100	213	97	45
10	nicht deutsch	27	2	1	1	–
11	Weiblich	888	64	192	69	53
12	unter 3	24	–	10	–	10
13	3 - 6	18	–	6	1	7
14	6 - 9	28	–	11	–	4
15	9 - 12	62	4	12	1	6
16	12 - 14	177	8	38	14	8
17	14 - 16	349	33	74	32	12
18	16 - 18	230	19	41	21	6
19	deutsch	873	63	188	69	53
20	nicht deutsch	15	1	4	–	–
21	Insgesamt	1 764	166	406	167	98
22	unter 3	53	–	20	–	17
23	3 - 6	50	1	16	1	14
24	6 - 9	68	1	28	–	12
25	9 - 12	140	8	40	8	18
26	12 - 14	323	29	79	29	9
27	14 - 16	649	83	130	74	18
28	16 - 18	481	44	93	55	10
29	deutsch	1 722	163	401	166	98
30	nicht deutsch	42	3	5	1	–
Aufenthalt vor der Maßnahme						
31	bei den Eltern	440	–	114	59	14
32	bei einem Elternteil mit Stiefelternteil oder Partner	512	–	130	52	39
33	bei alleinerziehendem Elternteil	459	–	144	39	43
34	bei Großeltern/Verwandten	19	2	2	3	–
35	in einer Pflegefamilie	21	16	–	1	–
36	bei einer sonstigen Person	32	2	2	4	–
37	in einem Heim/einer sonstigen betreuten Wohnform	185	137	1	8	–
38	in einer Wohngemeinschaft	9	4	2	–	–
39	in eigener Wohnung	7	–	–	–	–
40	ohne feste Unterkunft	53	3	7	1	2
41	an unbekanntem Ort	27	2	4	–	–

1) Ohne Mehrfachzählungen

2) Für jedes Kind oder Jugendlichen konnten bis zu zwei Anlässe der Maßnahme angegeben werden



## Aufenthalt vor der Maßnahme und Anlass der Maßnahme

der Maßnahme <sup>2)</sup>									Lfd. Nr.
Delinquenz des Kindes/ Straftat des Jugendlichen	Sucht- probleme des Kindes/ Jugendlichen	Anzeichen für Kindesmiss- handlung	Anzeichen für sexuellen Missbrauch	Trennung oder Scheidung der Eltern	Wohnungs- probleme	unbegleitete Einreise aus dem Ausland	Beziehungs- probleme	sonstige Probleme	
122	48	32	5	25	24	7	322	233	1
–	–	–	–	2	2	–	1	16	2
–	–	3	–	4	–	–	1	17	3
2	1	2	–	3	–	–	3	18	4
5	–	8	1	4	–	–	20	24	5
21	1	9	1	2	–	1	61	38	6
58	13	7	3	4	8	5	121	60	7
36	33	3	–	6	14	1	115	60	8
119	48	31	5	25	24	–	321	220	9
3	–	1	–	–	–	7	1	13	10
23	26	61	30	28	26	1	459	243	11
–	–	2	1	–	4	–	–	9	12
–	–	–	–	3	1	–	1	8	13
–	–	5	2	4	2	–	–	12	14
6	–	9	5	3	–	–	15	22	15
5	6	14	4	5	2	–	95	39	16
7	9	19	12	12	2	1	208	89	17
5	11	12	6	1	15	–	140	64	18
23	26	61	30	28	26	–	457	231	19
–	–	–	–	–	–	1	2	12	20
145	74	93	35	53	50	8	781	476	21
–	–	2	1	2	6	–	1	25	22
–	–	3	–	7	1	–	2	25	23
2	1	7	2	7	2	–	3	30	24
11	–	17	6	7	–	–	35	46	25
26	7	23	5	7	2	1	156	77	26
65	22	26	15	16	10	6	329	149	27
41	44	15	6	7	29	1	255	124	28
142	74	92	35	53	50	–	778	451	29
3	–	1	–	–	–	8	3	25	30
33	18	30	9	11	5	2	224	118	31
42	12	47	14	20	5	–	290	110	32
30	10	12	10	21	14	1	181	151	33
1	2	–	–	–	1	–	12	3	34
1	–	1	–	–	–	–	8	3	35
1	3	2	–	1	8	–	16	11	36
26	13	1	1	–	–	1	25	41	37
1	3	–	–	–	1	–	–	2	38
–	–	–	–	–	4	–	1	5	39
9	7	–	–	–	12	1	11	20	40
1	6	–	1	–	–	3	13	12	41

## 5. Kinder und Jugendliche nach persönlichen Merkmalen und Anregendem

Merkmal	Insgesamt	Maßnahme wurde angeregt durch							
		Kind/ Jugend- lichen selbst	Eltern/ Elternteil	soziale Dienste/ Jugendamt	Polizei/ Ordnungs- behörde	Lehrer/in, Erzieher/in	Arzt/ Ärztin	Nachbarn/ Verwandte	Sonstige
Männlich	876	319	96	154	213	22	6	17	49
unter 3	29	–	4	17	2	–	–	2	4
3 - 6	32	–	7	7	9	2	–	1	6
6 - 9	40	1	5	11	12	2	1	1	7
9 - 12	78	18	11	22	17	3	1	1	5
12 - 14	146	41	24	25	40	2	1	4	9
14 - 16	300	126	25	38	84	11	1	5	10
16 - 18	251	133	20	34	49	2	2	3	8
deutsch	849	316	96	148	196	22	6	17	48
nicht deutsch	27	3	–	6	17	–	–	–	1
Weiblich	888	374	73	135	205	11	8	27	55
unter 3	24	–	1	14	4	–	1	–	4
3 - 6	18	–	2	9	5	–	–	1	1
6 - 9	28	–	3	13	9	–	–	2	1
9 - 12	62	20	9	10	17	1	–	4	1
12 - 14	177	69	12	27	46	3	–	4	16
14 - 16	349	154	29	34	85	4	7	12	24
16 - 18	230	131	17	28	39	3	–	4	8
deutsch	873	373	73	133	196	11	8	26	53
nicht deutsch	15	1	–	2	9	–	–	1	2
Insgesamt	1 764	693	169	289	418	33	14	44	104
unter 3	53	–	5	31	6	–	1	2	8
3 - 6	50	–	9	16	14	2	–	2	7
6 - 9	68	1	8	24	21	2	1	3	8
9 - 12	140	38	20	32	34	4	1	5	6
12 - 14	323	110	36	52	86	5	1	8	25
14 - 16	649	280	54	72	169	15	8	17	34
16 - 18	481	264	37	62	88	5	2	7	16
deutsch	1 722	689	169	281	392	33	14	43	101
nicht deutsch	42	4	–	8	26	–	–	1	3

**6. Kinder und Jugendliche nach persönlichen Merkmalen und Unterbringung während der Maßnahme**

Merkmal	Insgesamt	Unterbringung während der Maßnahme		
		bei einer geeigneten Person	in einer Einrichtung	in einer sonstigen betreuten Wohnform
Männlich	876	26	604	246
unter 3	29	11	8	10
3 - 6	32	5	19	8
6 - 9	40	4	30	6
9 - 12	78	5	49	24
12 - 14	146	1	99	46
14 - 16	300	–	230	70
16 - 18	251	–	169	82
deutsch	849	25	588	236
nicht deutsch	27	1	16	10
Weiblich	888	23	632	233
unter 3	24	12	6	6
3 - 6	18	5	11	2
6 - 9	28	1	21	6
9 - 12	62	1	50	11
12 - 14	177	2	126	49
14 - 16	349	1	253	95
16 - 18	230	1	165	64
deutsch	873	23	626	224
nicht deutsch	15	–	6	9
Insgesamt	1 764	49	1 236	479
unter 3	53	23	14	16
3 - 6	50	10	30	10
6 - 9	68	5	51	12
9 - 12	140	6	99	35
12 - 14	323	3	225	95
14 - 16	649	1	483	165
16 - 18	481	1	334	146
deutsch	1 722	48	1 214	460
nicht deutsch	42	1	22	19

### Anzahl und Dauer der vorläufigen Schutzmaßnahmen 2000

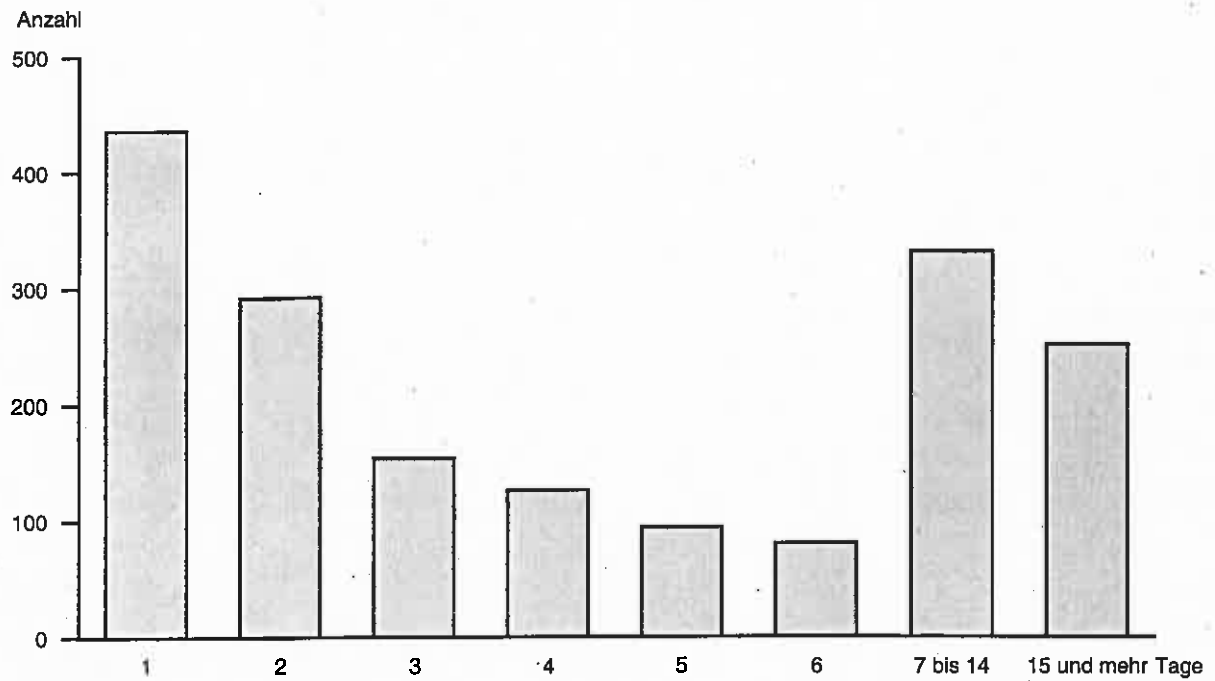

## 7. Kinder und Jugendliche nach persönlichen Merkmalen sowie nach Dauer der Maßnahme

Merkmal	Insgesamt	Dauer der Maßnahme in Tagen							
		1	2	3	4	5	6	7 - 14	15 und mehr
Männlich	876	215	143	64	57	52	46	162	137
unter 3	29	8	2	2	2	1	–	2	12
3 - 6	32	8	4	–	2	2	2	8	6
6 - 9	40	13	2	3	1	–	4	8	9
9 - 12	78	22	14	9	3	2	2	13	13
12 - 14	146	37	34	12	9	9	9	22	14
14 - 16	300	71	51	18	26	24	13	54	43
16 - 18	251	56	36	20	14	14	16	55	40
deutsch	849	208	138	62	57	51	44	157	132
nicht deutsch	27	7	5	2	–	1	2	5	5
Weiblich	888	221	149	90	69	42	34	169	114
unter 3	24	4	3	2	–	–	1	9	5
3 - 6	18	4	1	5	1	–	2	1	4
6 - 9	28	6	4	1	1	5	3	3	5
9 - 12	62	20	4	8	6	2	2	13	7
12 - 14	177	37	32	19	16	10	6	36	21
14 - 16	349	96	65	33	24	14	13	63	41
16 - 18	230	54	40	22	21	11	7	44	31
deutsch	873	215	146	88	69	42	34	166	113
nicht deutsch	15	6	3	2	–	–	–	3	1
Insgesamt	1 764	436	292	154	126	94	80	331	251
unter 3	53	12	5	4	2	1	1	11	17
3 - 6	50	12	5	5	3	2	4	9	10
6 - 9	68	19	6	4	2	5	7	11	14
9 - 12	140	42	18	17	9	4	4	26	20
12 - 14	323	74	66	31	25	19	15	58	35
14 - 16	649	167	116	51	50	38	26	117	84
16 - 18	481	110	76	42	35	25	23	99	71
deutsch	1 722	423	284	150	126	93	78	323	245
nicht deutsch	42	13	8	4	–	1	2	8	6

# **8. Kinder und Jugendliche nach persönlichen Merkmalen, Aufenthalt vor der Maßnahme, Beendigung der Maßnahme sowie Trägerschaft**

Merkmal	Insge- samt	Maßnahme endete mit ...					
		Rückkehr zu dem/der Personen- sorgebe- rechtigten	Rückkehr in die Pflege- familie oder das Heim	Übernahme durch ein anderes Jugendamt	Einleitung erzieheri- scher Hilfen außerhalb des Eltern- hauses	sonstiger stationärer Hilfe	keiner anschlie- ßenden Hilfe
Männlich	876	414	55	7	255	43	102
unter 3	29	11	–	–	15	2	1
3 - 6	32	22	1	–	7	1	1
6 - 9	40	22	–	–	14	3	1
9 - 12	78	41	4	–	28	5	–
12 - 14	146	77	11	–	42	4	12
14 - 16	300	134	23	2	80	14	47
16 - 18	251	107	16	5	69	14	40
deutsch	849	402	53	6	251	41	96
nicht deutsch	27	12	2	1	4	2	6
Weiblich	888	477	39	10	254	36	72
unter 3	24	11	–	–	12	1	–
3 - 6	18	12	–	–	6	–	–
6 - 9	28	20	–	–	8	–	–
9 - 12	62	34	4	–	21	2	1
12 - 14	177	97	6	–	50	10	14
14 - 16	349	192	21	5	91	14	26
16 - 18	230	111	8	5	66	9	31
deutsch	873	466	39	10	251	36	71
nicht deutsch	15	11	–	–	3	–	1
Insgesamt	1 764	891	94	17	509	79	174
unter 3	53	22	–	–	27	3	1
3 - 6	50	34	1	–	13	1	1
6 - 9	68	42	–	–	22	3	1
9 - 12	140	75	8	–	49	7	1
12 - 14	323	174	17	–	92	14	26
14 - 16	649	326	44	7	171	28	73
16 - 18	481	218	24	10	135	23	71
deutsch	1 722	868	92	16	502	77	167
nicht deutsch	42	23	2	1	7	2	7
Aufenthalt vor der Maßnahme							
bei den Eltern	440	282	–	1	109	19	29
bei einem Elternteil mit Stiefelternteil oder Partner	512	282	–	5	171	15	39
bei alleinerziehendem Elternteil	459	271	–	–	156	11	21
bei Großeltern/Verwandten	19	6	1	2	6	3	1
in einer Pflegefamilie	21	1	8	1	8	2	1
bei einer sonstigen Person	32	5	–	1	3	6	17
in einem Heim/einer sonstigen betreuten Wohnform	185	24	85	3	35	13	25
in einer Wohngemeinschaft	9	2	–	2	1	2	2
in eigener Wohnung	7	1	–	–	1	–	5
ohne feste Unterkunft	53	9	–	2	14	3	25
an unbekanntem Ort	27	8	–	–	5	5	9
Träger der öffentlichen Jugendhilfe	348	151	6	–	163	17	11
Träger der freien Jugendhilfe	1 416	740	88	17	346	62	163

# **9. Kinder und Jugendliche nach Alter und Geschlecht, Art der Maßnahme sowie nach regionaler Gliederung**

Verwaltungsbezirk	Maßnahmen			Heraus- nahme	Inobhutnahme				
	insge- samt	Alter von ... bis unter ... Jahren			zusam- men	männ- lich	weib- lich	auf eigenen Wunsch	wegen Gefähr- dung
		unter 14	14 - 18						
Kreisfreie Städte									
Brandenburg an der Havel	180	50	130	1	179	81	98	73	106
Cottbus	210	65	145	–	210	102	108	83	127
Frankfurt (Oder)	169	57	112	–	169	87	82	62	107
Potsdam	325	95	230	–	325	163	162	155	170
Landkreise									
Barnim	33	14	19	–	33	19	14	15	18
Dahme-Spreewald	26	8	18	–	26	11	15	9	17
Elbe-Elster	33	20	13	–	33	17	16	19	14
Havelland	37	19	18	–	37	18	19	9	28
Märkisch-Oderland	45	9	36	–	45	29	16	27	18
Oberhavel	27	20	7	–	27	8	19	7	20
Oberspreewald-Lausitz	93	41	52	–	93	48	45	19	74
Oder-Spree	124	28	96	–	124	68	56	67	57
Ostprignitz-Ruppin	40	20	20	–	40	18	22	4	36
Potsdam-Mittelmark	1 <sup>1)</sup>	–	1	–	1	–	1	1	–
Prignitz	13	9	4	–	13	8	5	4	9
Spree-Neiße	126	45	81	–	126	63	63	35	91
Teltow-Fläming	108	59	49	–	108	44	64	33	75
Uckermark	174	75	99	–	174	92	82	71	103
Land Brandenburg	1 764	634	1 130	1	1 763	876	887	693	1 070

1) Die Leistungen werden von einem freien Träger mit Sitz in Potsdam für die Einzugsbereiche Potsdam Stadt und Potsdam-Mittelmark erbracht.

