



B VII 1 - 1 / 05

Wahl zum 16. Deutschen Bundestag Vorwahldaten, Strukturdaten 2004 im Land Brandenburg

Herausgeber:

Landesbetrieb für Datenverarbeitung und Statistik • Dez. Informationsmanagement • PF 60 10 52
14410 Potsdam • Telefon: 0331 39-444 • Fax: 0331 39-418 • info@lds.brandenburg.de • www.lds-bb.de

Erschienen im Juni 2005 Preis

Printversion: 6,75 EUR

© Landesbetrieb für Datenverarbeitung und Statistik, Potsdam, 2005

Für nichtgewerbliche Zwecke sind Vervielfältigung und unentgeltliche Verbreitung, auch auszugsweise, mit Quellenangabe gestattet. Die Verbreitung, auch auszugsweise, über elektronische Systeme/Datenträgern bedarf der vorherigen Zustimmung. Alle übrigen Rechte bleiben vorbehalten.

geänderte Fassung vom 23.11.2020

Herausnahme personenbezogener Daten zu den Wahlbewerberinnen und Wahlbewerbern
aus Gründen des Datenschutzes gemäß § 86 Absatz 3 Bundeswahlordnung

Inhaltsverzeichnis

Seite

Vorbemerkungen	3
Abb.1 Wahlkreise im Land Brandenburg für die Wahlen zum 14. und 15. Deutschen Bundestag	4
Abb.2 Wahlkreise für die Wahl zum 16. Deutschen Bundestag und Territorialkreise im Land Brandenburg	5
Abkürzungsverzeichnis der Parteien, politischen Vereinigungen und Listenvereinigungen	6
1 Ergebnisse der Bundestagswahlen 2002, 1998, 1994 und der Landtagswahl 2004 nach Bundeswahlkreisen	7
2 Ergebnisse der Bundestagswahlen 1994, 1998 und 2002 im Land Brandenburg nach Erststimmen	18
3 Ergebnisse der Bundestagswahlen 1994, 1998 und 2002 im Land Brandenburg nach Zweitstimmen	19
4 Wahlbeteiligung im Land Brandenburg zu den Bundestagswahlen 1994, 1998 und 2002	20
5 Erzielte Sitze im Land Brandenburg bei den Bundestagswahlen 1994, 1998 und 2002	20
6 Gewählte Vertreter im Land Brandenburg bei den Bundestagswahlen 1994, 1998 und 2002	21
7 Vorwahldaten für ausgewählte Wahlvorschlagsträger nach Territorialkreisen des Landes Brandenburg	22
8 Strukturdaten des Landes Brandenburg nach Wahlkreisen für die Wahl zum 16. Deutschen Bundestag	27
9 Wahlkreiseinteilung für die Wahl zum 16. Deutschen Bundestag	30

Zeichenerklärung

- x Tabellenfach gesperrt, weil Aussage nicht sinnvoll oder bei Wahlvorschlagsträgern, die zur jeweiligen Wahl nicht angetreten sind
- Ergebnis gleich Null

Durch Auf- und Abrundungen von Einzelangaben können sich geringe Abweichungen in den Endsummen ergeben.

Vorbemerkungen

In Vorbereitung der Wahl zum 16. Deutschen Bundestag veröffentlicht der LDS Brandenburg Vergleichszahlen zu anderen Wahlen und Strukturdaten auf Wahlkreisbasis.

Die Wahlkreise wurden mit dem 17. Gesetz zur Änderung des Bundeswahlgesetzes vom 17. März 2005 (BGBl. I S. 674) festgesetzt.

Wie bereits zur Bundestagswahl am 22. September 2002 wird es in Brandenburg zehn Bundestagswahlkreise (Nr. 56 bis 65) geben. Das jeweilige Gebiet des Wahlkreises wurde auf den Gebietsstand 01.06.2005 angepasst und ist dem Bericht zu entnehmen.

In der vorliegenden Veröffentlichung wurden die Ergebnisse der Wahlen:

- zum 13. Bundestag am 16. Oktober 1994,
- zum 14. Bundestag am 27. September 1998,
- zum 15. Bundestag am 22. September 2002,
- zum 4. Landtag am 19. September 2004

gegenübergestellt.

Die Briefwahlergebnisse sind im jeweiligen Wahlkreisergebnis in den Tabellen 1 bis 3 enthalten.

Die Auswahl von Wahlvorschlagsträgern bzw. deren Reihenfolge erfolgte analog der Veröffentlichung Vorwahldaten, Strukturdaten zur Bundestagswahl 2002.

Dem Verzeichnis der Abkürzungen ist zu entnehmen, an welcher Wahl sich die einzeln aufgeführten Wahlvorschlagsträger beteiligten.

Die Strukturdaten basieren auf dem Berichtsjahr 2004.

**Wahlkreise im Land Brandenburg für die Wahl zum
14. Deutschen Bundestag am 27. September 1998**

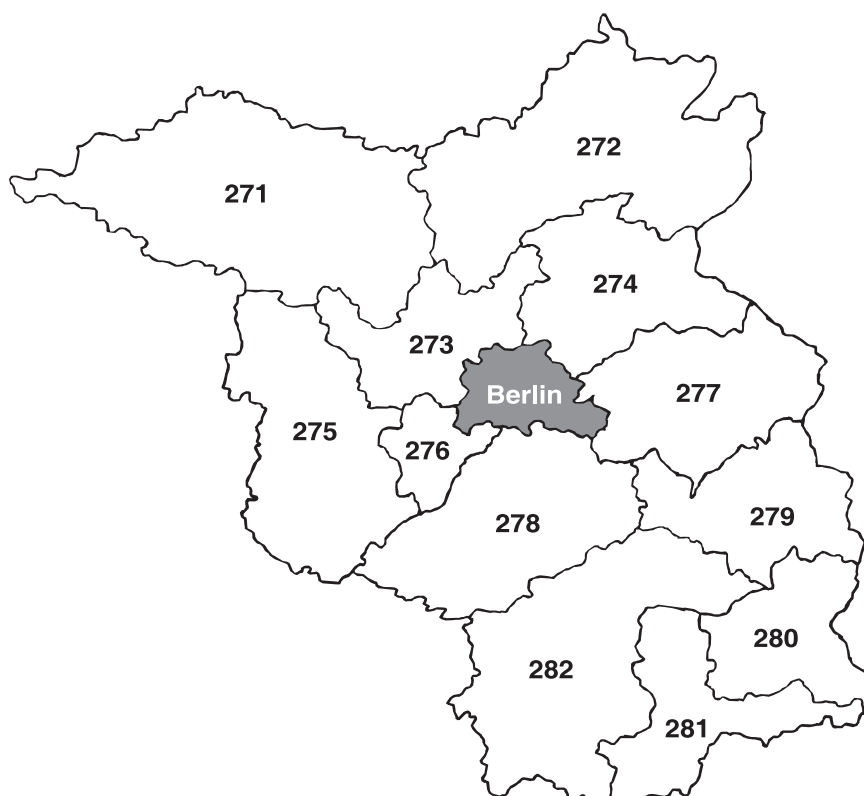

**Wahlkreise im Land Brandenburg für die Wahl zum
15. Deutschen Bundestag am 22. September 2002**

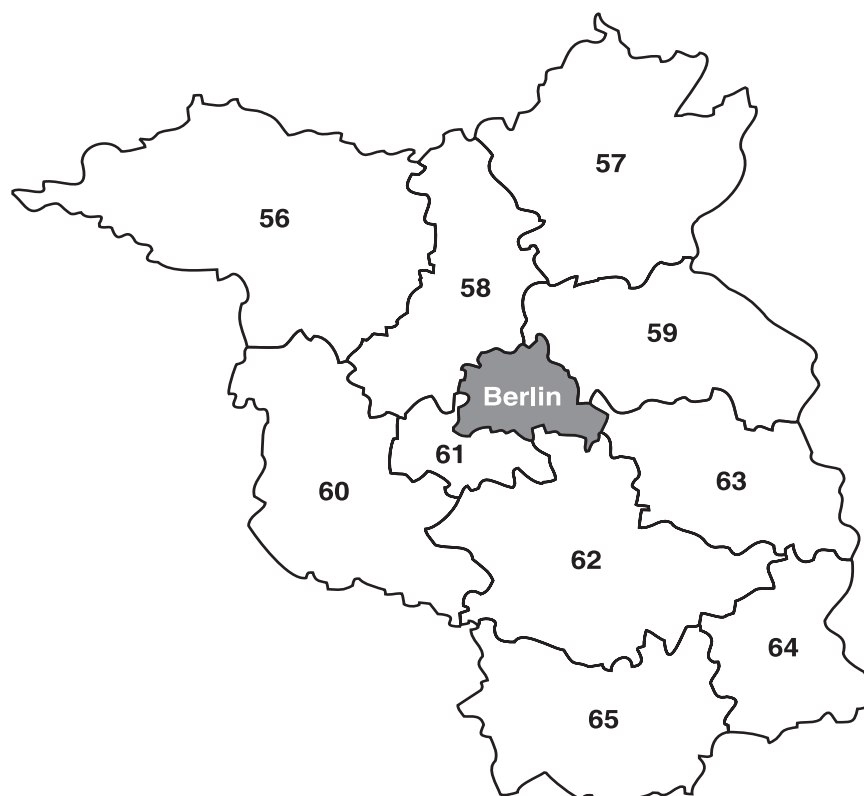

**Wahlkreise für die Wahl zum 16. Deutschen Bundestag und
Territorialkreise im Land Brandenburg
(Gebietsstand 01.06.2005)**

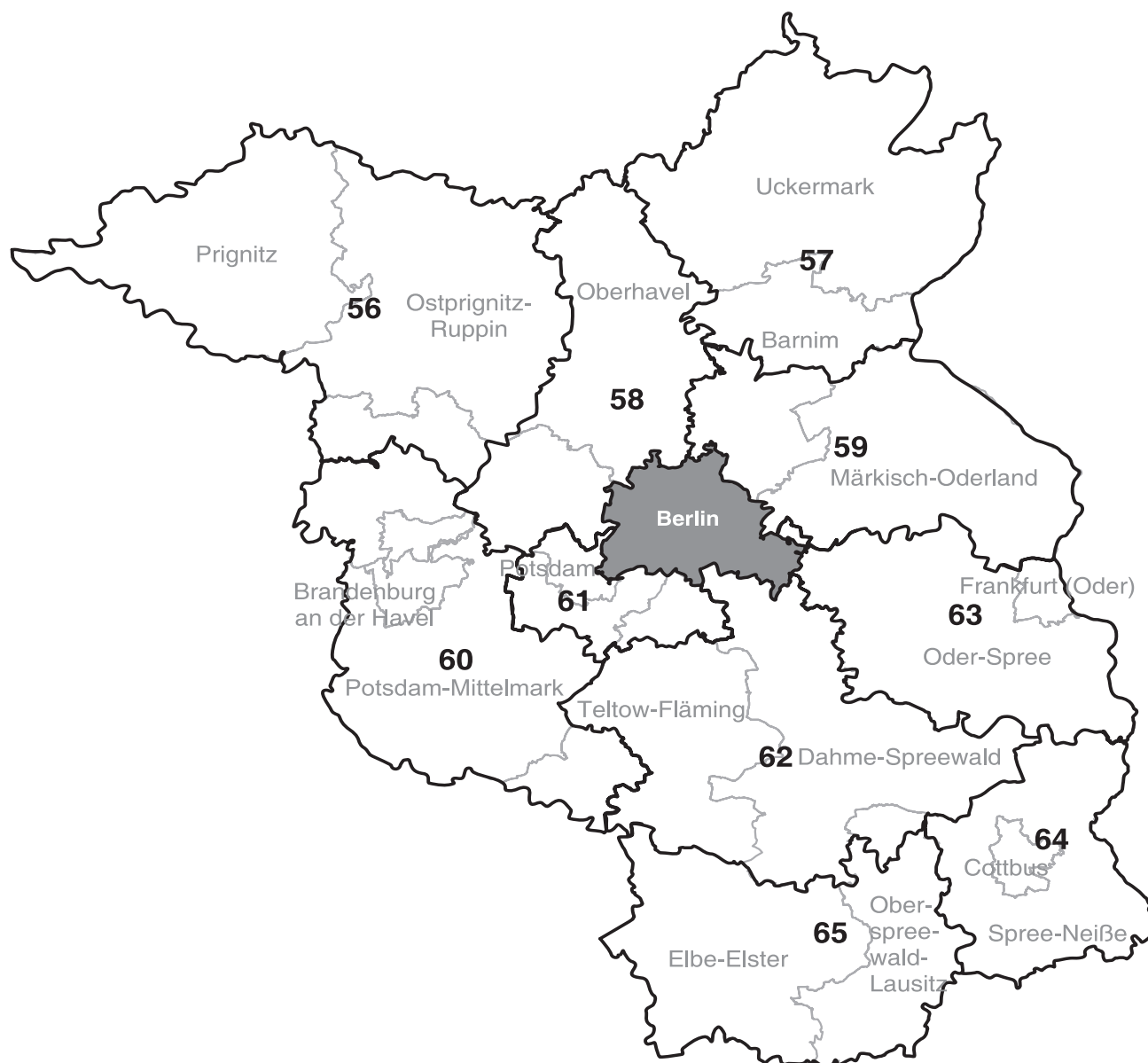

Abkürzungsverzeichnis der Parteien, politischen Vereinigungen und Listenvereinigungen

Abkürzung	Partei, politische Vereinigung und Listenvereinigung	BT 02	BT 98	BT 94	LT 04
SPD	Sozialdemokratische Partei Deutschlands	*	*	*	*
CDU	Christlich Demokratische Union Deutschlands	*	*	*	*
PDS	Partei des Demokratischen Sozialismus	*	*	*	*
GRÜNE/B90	BÜNDNIS 90 / DIE GRÜNEN	*	*	*	*
FDP	Freie Demokratische Partei	*	*	*	*
BFB - Die Offensive	BUND FREIER BÜRGER - OFFENSIVE FÜR DEUTSCHLAND, Die Freiheitlichen	-	*	-	-
DVU	DEUTSCHE VOLKSUNION	-	*	-	*
GRAUE	DIE GRAUEN - Graue Panther	-	*	*	*
REP	DIE REPUBLIKANER	-	*	*	-
Die Tierschutzpartei	Mensch Umwelt Tierschutz	-	*	-	-
Pro DM	Initiative Pro D-Mark - neue liberale Partei -	-	*	-	-
NPD	Nationaldemokratische Partei Deutschlands	*	*	-	-
ödp	Ökologisch-Demokratische Partei	-	*	*	-
Sonstige	alle übrigen Parteien, die zu den jeweiligen Wahlen angetreten und nicht einzeln aufgeführt sind	*	*	*	*

* = Beteiligung an der jeweiligen Wahl

BT = Bundestagswahl

LT = Landtagswahl

1. Ergebnisse der Bundestagswahlen 2002, 1998, 1994 und der Landtagswahl 2004

Land Bundestagswahlkreis Merkmal	Bundestagswahl am 22.09.2002 (Zweitstimmen)		Bundestagswahl am 27.09.1998 (Zweitstimmen)		Bundestagswahl am 16.10.1994 (Zweitstimmen)		Landtagswahl am 19.09.2004 (Zweitstimmen)	
	Anzahl	%	Anzahl	%	Anzahl	%	Anzahl	%

Land Brandenburg

Wahlberechtigte	2 101 025	x	2 032 303	x	1 934 963	x	2 117 145	x
Wähler / Wahlbeteiligung	1 547 957	73,68	1 587 152	78,10	1 383 467	71,50	1 194 192	56,41
Ungültige Stimmen insgesamt	21 451	1,39	45 181	2,85	13 147	0,95	25 283	2,12
Gültige Stimmen insgesamt	1 526 506	98,61	1 541 971	97,15	1 370 320	99,05	1 168 909	97,88
davon SPD	707 871	46,37	670 744	43,50	617 362	45,05	372 942	31,91
CDU	339 868	22,26	320 443	20,78	385 383	28,12	227 062	19,43
PDS	263 228	17,24	313 090	20,30	264 239	19,28	326 801	27,96
GRÜNE/B90	68 765	4,50	55 884	3,62	39 593	2,89	42 091	3,60
FDP	88 685	5,81	43 896	2,85	35 954	2,62	38 890	3,33
BFB - Die Offensive	x	x	4 665	0,30	x	x	x	x
DVU	x	x	42 153	2,73	x	x	71 041	6,08
GRAUE	8 711	0,57	5 646	0,37	5 287	0,39	10 470	0,90
REP	x	x	25 602	1,66	15 220	1,11	x	x
Die Tierschutzpartei	x	x	14 136	0,92	x	x	x	x
Pro-DM	x	x	32 577	2,11	x	x	x	x
NPD	23 271	1,52	11 646	0,76	x	x	x	x
ödp	x	x	1 489	0,10	1 492	0,11	x	x
Sonstige	26 107	1,71	x	x	5 790	0,42	79 612	6,81

1. Ergebnisse der Bundestagswahlen 2002, 1998, 1994 und der Landtagswahl 2004

Land Bundestagswahlkreis Merkmal	Bundestagswahl am 22.09.2002 (Zweitstimmen)		Bundestagswahl am 27.09.1998 (Zweitstimmen)		Bundestagswahl am 16.10.1994 (Zweitstimmen)		Landtagswahl am 19.09.2004 (Zweitstimmen)	
	Anzahl	%	Anzahl	%	Anzahl	%	Anzahl	%

Bundestagswahlkreis 56

Wahlberechtigte	177 461	x	178 077	x	175 578	x	176 376	x
Wähler / Wahlbeteiligung	127 218	71,69	137 282	77,09	124 129	70,70	95 270	54,02
Ungültige Stimmen insgesamt	1 869	1,47	3 897	2,84	1 289	1,04	2 008	2,11
Gültige Stimmen insgesamt	125 349	98,53	133 385	97,16	122 840	98,96	93 262	97,89
davon SPD	62 027	49,48	63 076	47,29	59 732	48,63	33 009	35,39
CDU	28 419	22,67	29 088	21,81	37 051	30,16	18 010	19,31
PDS	19 543	15,59	22 998	17,24	17 422	14,18	25 538	27,38
GRÜNE/B90	4 276	3,41	3 945	2,96	2 989	2,43	2 414	2,59
FDP	7 178	5,73	4 077	3,06	3 705	3,02	3 252	3,49
BFB - Die Offensive	x	x	194	0,15	x	x	x	x
DVU	x	x	3 107	2,33	x	x	5 198	5,57
GRAUE	430	0,34	274	0,21	275	0,22	535	0,57
REP	x	x	1 607	1,20	1 198	0,98	x	x
Die Tierschutzpartei	x	x	956	0,72	x	x	x	x
Pro-DM	x	x	2 645	1,98	x	x	x	x
NPD	2 014	1,61	1 319	0,99	x	x	x	x
ödp	x	x	99	0,07	119	0,10	x	x
Sonstige	1 462	1,17	x	x	349	0,28	5 306	5,69

1. Ergebnisse der Bundestagswahlen 2002, 1998, 1994 und der Landtagswahl 2004

Land Bundestagswahlkreis Merkmal	Bundestagswahl am 22.09.2002 (Zweitstimmen)		Bundestagswahl am 27.09.1998 (Zweitstimmen)		Bundestagswahl am 16.10.1994 (Zweitstimmen)		Landtagswahl am 19.09.2004 (Zweitstimmen)	
	Anzahl	%	Anzahl	%	Anzahl	%	Anzahl	%

Bundestagswahlkreis 57

Wahlberechtigte	177 392	x	181 283	x	181 743	x	175 626	x
Wähler / Wahlbeteiligung	125 112	70,53	137 510	75,85	121 708	66,97	92 232	52,52
Ungültige Stimmen insgesamt	1 871	1,50	4 355	3,17	1 202	0,99	2 004	2,17
Gültige Stimmen insgesamt	123 241	98,50	133 155	96,83	120 506	99,01	90 228	97,83
davon SPD	59 949	48,64	60 669	45,56	56 824	47,15	26 998	29,92
CDU	25 398	20,61	26 086	19,59	32 950	27,34	15 675	17,37
PDS	22 954	18,63	28 463	21,38	22 972	19,06	28 975	32,11
GRÜNE/B90	4 077	3,31	3 717	2,79	3 119	2,59	2 327	2,58
FDP	6 319	5,13	3 205	2,41	2 610	2,17	3 085	3,42
BFB - Die Offensive	x	x	393	0,30	x	x	x	x
DVU	x	x	2 611	1,96	x	x	5 190	5,75
GRAUE	570	0,46	305	0,23	316	0,26	460	0,51
REP	x	x	1 687	1,27	1 275	1,06	x	x
Die Tierschutzpartei	x	x	1 095	0,82	x	x	x	x
Pro-DM	x	x	3 025	2,27	x	x	x	x
NPD	1 760	1,43	1 793	1,35	x	x	x	x
ödp	x	x	106	0,08	74	0,06	x	x
Sonstige	2 214	1,80	x	x	366	0,30	7 518	8,33

1. Ergebnisse der Bundestagswahlen 2002, 1998, 1994 und der Landtagswahl 2004

Land Bundestagswahlkreis Merkmal	Bundestagswahl am 22.09.2002 (Zweitstimmen)		Bundestagswahl am 27.09.1998 (Zweitstimmen)		Bundestagswahl am 16.10.1994 (Zweitstimmen)		Landtagswahl am 19.09.2004 (Zweitstimmen)	
	Anzahl	%	Anzahl	%	Anzahl	%	Anzahl	%

Bundestagswahlkreis 58

Wahlberechtigte	229 979	x	204 087	x	179 629	x	237 042	x
Wähler / Wahlbeteiligung	172 619	75,06	160 585	78,68	128 902	71,76	132 553	55,92
Ungültige Stimmen insgesamt	2 079	1,20	4 105	2,56	1 039	0,81	2 566	1,94
Gültige Stimmen insgesamt	170 540	98,80	156 480	97,44	127 863	99,19	129 987	98,06
davon SPD	76 801	45,03	71 054	45,41	61 267	47,92	42 842	32,96
CDU	39 986	23,45	30 743	19,65	33 409	26,13	27 903	21,47
PDS	24 284	14,24	28 662	18,32	23 369	18,28	31 145	23,96
GRÜNE/B90	10 315	6,05	6 159	3,94	3 816	2,98	6 689	5,15
FDP	11 027	6,47	4 874	3,11	3 165	2,48	4 786	3,68
BFB - Die Offensive	x	x	471	0,30	x	x	x	x
DVU	x	x	4 192	2,68	x	x	7 774	5,98
GRAUE	1 068	0,63	573	0,37	570	0,45	1 452	1,12
REP	x	x	3 437	2,20	1 506	1,18	x	x
Die Tierschutzpartei	x	x	1 755	1,12	x	x	x	x
Pro-DM	x	x	3 407	2,18	x	x	x	x
NPD	3 396	1,99	1 041	0,67	x	x	x	x
ödp	x	x	112	0,07	140	0,11	x	x
Sonstige	3 663	2,15	x	x	621	0,49	7 396	5,69

1. Ergebnisse der Bundestagswahlen 2002, 1998, 1994 und der Landtagswahl 2004

Land Bundestagswahlkreis Merkmal	Bundestagswahl am 22.09.2002 (Zweitstimmen)		Bundestagswahl am 27.09.1998 (Zweitstimmen)		Bundestagswahl am 16.10.1994 (Zweitstimmen)		Landtagswahl am 19.09.2004 (Zweitstimmen)	
	Anzahl	%	Anzahl	%	Anzahl	%	Anzahl	%

Bundestagswahlkreis 59

Wahlberechtigte	235 757	x	210 744	x	183 159	x	244 405	x
Wähler / Wahlbeteiligung	174 832	74,16	164 358	77,99	129 301	70,59	137 553	56,28
Ungültige Stimmen insgesamt	2 330	1,33	4 851	2,95	1 237	0,96	2 875	2,09
Gültige Stimmen insgesamt	172 502	98,67	159 507	97,05	128 064	99,04	134 678	97,91
davon SPD	74 767	43,34	65 631	41,15	56 134	43,83	38 840	28,84
CDU	36 383	21,09	32 461	20,35	33 507	26,16	24 195	17,97
PDS	35 685	20,69	36 737	23,03	29 019	22,66	44 716	33,20
GRÜNE/B90	7 765	4,50	5 518	3,46	3 515	2,74	4 486	3,33
FDP	9 580	5,55	3 570	2,24	3 050	2,38	3 734	2,77
BFB - Die Offensive	x	x	348	0,22	x	x	x	x
DVU	x	x	5 911	3,71	x	x	8 276	6,15
GRAUE	1 062	0,62	650	0,41	551	0,43	1 475	1,10
REP	x	x	3 210	2,01	1 703	1,33	x	x
Die Tierschutzpartei	x	x	1 476	0,93	x	x	x	x
Pro-DM	x	x	2 776	1,74	x	x	x	x
NPD	2 540	1,47	1 098	0,69	x	x	x	x
ödp	x	x	121	0,08	87	0,07	x	x
Sonstige	4 720	2,74	x	x	498	0,39	8 956	6,65

1. Ergebnisse der Bundestagswahlen 2002, 1998, 1994 und der Landtagswahl 2004

Land Bundestagswahlkreis Merkmal	Bundestagswahl am 22.09.2002 (Zweitstimmen)		Bundestagswahl am 27.09.1998 (Zweitstimmen)		Bundestagswahl am 16.10.1994 (Zweitstimmen)		Landtagswahl am 19.09.2004 (Zweitstimmen)	
	Anzahl	%	Anzahl	%	Anzahl	%	Anzahl	%

Bundestagswahlkreis 60

Wahlberechtigte	203 286	x	202 170	x	199 306	x	203 316	x
Wähler / Wahlbeteiligung	144 190	70,93	155 234	76,78	139 561	70,02	109 493	53,85
Ungültige Stimmen insgesamt	2 279	1,58	4 465	2,88	1 388	0,99	2 396	2,19
Gültige Stimmen insgesamt	141 911	98,42	150 769	97,12	138 173	99,01	107 098	97,81
davon SPD	68 119	48,00	69 913	46,37	67 901	49,14	36 697	34,26
CDU	31 650	22,30	29 549	19,60	36 616	26,50	21 237	19,83
PDS	23 218	16,36	29 010	19,24	23 391	16,93	29 068	27,14
GRÜNE/B90	5 776	4,07	5 191	3,44	3 855	2,79	3 143	2,93
FDP	8 389	5,91	4 516	3,00	3 909	2,83	3 586	3,35
BFB - Die Offensive	x	x	742	0,49	x	x	x	x
DVU	x	x	3 906	2,59	x	x	6 265	5,85
GRAUE	749	0,53	603	0,40	605	0,44	1 370	1,28
REP	x	x	2 112	1,40	1 187	0,86	x	x
Die Tierschutzpartei	x	x	1 377	0,91	x	x	x	x
Pro-DM	x	x	2 961	1,96	x	x	x	x
NPD	1 997	1,41	776	0,51	x	x	x	x
ödp	x	x	113	0,07	135	0,10	x	x
Sonstige	2 013	1,42	x	x	574	0,42	5 732	5,35

1. Ergebnisse der Bundestagswahlen 2002, 1998, 1994 und der Landtagswahl 2004

Land Bundestagswahlkreis Merkmal	Bundestagswahl am 22.09.2002 (Zweitstimmen)		Bundestagswahl am 27.09.1998 (Zweitstimmen)		Bundestagswahl am 16.10.1994 (Zweitstimmen)		Landtagswahl am 19.09.2004 (Zweitstimmen)	
	Anzahl	%	Anzahl	%	Anzahl	%	Anzahl	%

Bundestagswahlkreis 61

Wahlberechtigte	241 425	x	219 892	x	203 227	x	249 406	x
Wähler / Wahlbeteiligung	189 481	78,48	177 059	80,52	155 795	76,66	156 180	62,62
Ungültige Stimmen insgesamt	2 590	1,37	3 701	2,09	1 015	0,65	2 699	1,73
Gültige Stimmen insgesamt	186 891	98,63	173 358	97,91	154 780	99,35	153 481	98,27
davon SPD	83 999	44,95	74 905	43,21	69 329	44,79	52 177	34,00
CDU	37 237	19,92	29 817	17,20	32 001	20,68	28 494	18,57
PDS	34 131	18,26	41 173	23,75	40 689	26,29	39 313	25,61
GRÜNE/B90	14 761	7,90	10 387	5,99	6 069	3,92	10 899	7,10
FDP	11 226	6,01	5 182	2,99	3 826	2,47	5 377	3,50
BFB - Die Offensive	x	x	585	0,34	x	x	x	x
DVU	x	x	3 328	1,92	x	x	5 622	3,66
GRAUE	1 005	0,54	643	0,37	629	0,41	1 465	0,95
REP	x	x	2 301	1,33	1 286	0,83	x	x
Die Tierschutzpartei	x	x	1 571	0,91	x	x	x	x
Pro-DM	x	x	2 335	1,35	x	x	x	x
NPD	1 968	1,05	919	0,53	x	x	x	x
ödp	x	x	212	0,12	172	0,11	x	x
Sonstige	2 564	1,37	x	x	779	0,50	10 134	6,60

1. Ergebnisse der Bundestagswahlen 2002, 1998, 1994 und der Landtagswahl 2004

Land Bundestagswahlkreis Merkmal	Bundestagswahl am 22.09.2002 (Zweitstimmen)		Bundestagswahl am 27.09.1998 (Zweitstimmen)		Bundestagswahl am 16.10.1994 (Zweitstimmen)		Landtagswahl am 19.09.2004 (Zweitstimmen)	
	Anzahl	%	Anzahl	%	Anzahl	%	Anzahl	%

Bundestagswahlkreis 62

Wahlberechtigte	210 170	x	200 124	x	186 398	x	212 875	x
Wähler / Wahlbeteiligung	158 549	75,44	160 680	80,29	138 563	74,34	122 960	57,76
Ungültige Stimmen insgesamt	2 362	1,49	5 132	3,19	1 334	0,96	2 621	2,13
Gültige Stimmen insgesamt	156 187	98,51	155 548	96,81	137 229	99,04	120 338	97,87
davon SPD	72 422	46,37	68 833	44,25	64 915	47,30	39 184	32,56
CDU	35 275	22,59	32 100	20,64	38 006	27,70	23 752	19,74
PDS	26 574	17,01	29 905	19,23	23 797	17,34	32 676	27,15
GRÜNE/B90	6 790	4,35	5 255	3,38	3 674	2,68	3 762	3,13
FDP	9 247	5,92	4 602	2,96	3 718	2,71	3 973	3,30
BFB - Die Offensive	x	x	406	0,26	x	x	x	x
DVU	x	x	4 787	3,08	x	x	7 089	5,89
GRAUE	923	0,59	656	0,42	520	0,38	1 057	0,88
REP	x	x	2 787	1,79	1 666	1,21	x	x
Die Tierschutzpartei	x	x	1 535	0,99	x	x	x	x
Pro-DM	x	x	3 457	2,22	x	x	x	x
NPD	2 228	1,43	937	0,60	x	x	x	x
ödp	x	x	288	0,19	374	0,27	x	x
Sonstige	2 728	1,75	x	x	559	0,41	8 845	7,35

1. Ergebnisse der Bundestagswahlen 2002, 1998, 1994 und der Landtagswahl 2004

Land Bundestagswahlkreis Merkmal	Bundestagswahl am 22.09.2002 (Zweitstimmen)		Bundestagswahl am 27.09.1998 (Zweitstimmen)		Bundestagswahl am 16.10.1994 (Zweitstimmen)		Landtagswahl am 19.09.2004 (Zweitstimmen)	
	Anzahl	%	Anzahl	%	Anzahl	%	Anzahl	%

Bundestagswahlkreis 63

Wahlberechtigte	213 200	x	212 745	x	205 318	x	212 204	x
Wähler / Wahlbeteiligung	155 120	72,76	163 083	76,66	146 347	71,28	118 812	55,99
Ungültige Stimmen insgesamt	1 911	1,23	4 028	2,47	1 226	0,84	3 024	2,55
Gültige Stimmen insgesamt	153 209	98,77	159 055	97,53	145 121	99,16	115 788	97,45
davon SPD	69 693	45,49	68 234	42,90	65 056	44,83	34 309	29,63
CDU	33 497	21,86	33 403	21,00	37 872	26,10	21 202	18,31
PDS	28 981	18,92	33 136	20,83	31 310	21,58	35 631	30,77
GRÜNE/B90	6 468	4,22	5 517	3,47	4 238	2,92	3 541	3,06
FDP	8 280	5,40	3 624	2,28	3 026	2,09	3 518	3,04
BFB - Die Offensive	x	x	675	0,42	x	x	x	x
DVU	x	x	4 169	2,62	x	x	6 892	5,95
GRAUE	1 151	0,75	738	0,46	710	0,49	1 194	1,03
REP	x	x	2 719	1,71	2 025	1,40	x	x
Die Tierschutzpartei	x	x	1 568	0,99	x	x	x	x
Pro-DM	x	x	3 180	2,00	x	x	x	x
NPD	2 702	1,76	1 946	1,22	x	x	x	x
ödp	x	x	146	0,09	163	0,11	x	x
Sonstige	2 437	1,59	x	x	721	0,50	9 501	8,21

1. Ergebnisse der Bundestagswahlen 2002, 1998, 1994 und der Landtagswahl 2004

Land Bundestagswahlkreis Merkmal	Bundestagswahl am 22.09.2002 (Zweitstimmen)		Bundestagswahl am 27.09.1998 (Zweitstimmen)		Bundestagswahl am 16.10.1994 (Zweitstimmen)		Landtagswahl am 19.09.2004 (Zweitstimmen)	
	Anzahl	%	Anzahl	%	Anzahl	%	Anzahl	%

Bundestagswahlkreis 64

Wahlberechtigte	207 295	x	212 527	x	210 094	x	203 963	x
Wähler / Wahlbeteiligung	150 774	72,73	166 814	78,49	150 231	71,51	112 657	55,23
Ungültige Stimmen insgesamt	1 514	1,00	4 102	2,46	1 387	0,92	2 293	2,04
Gültige Stimmen insgesamt	149 260	99,00	162 712	97,54	148 844	99,08	110 364	97,96
davon SPD	72 629	48,66	66 933	41,14	59 287	39,83	35 062	31,77
CDU	33 611	22,52	36 404	22,37	47 818	32,13	21 428	19,42
PDS	24 713	16,56	34 002	20,90	30 165	20,27	30 661	27,78
GRÜNE/B90	4 617	3,09	5 476	3,37	4 074	2,74	2 853	2,59
FDP	8 380	5,61	5 276	3,24	4 585	3,08	3 555	3,22
BFB - Die Offensive	x	x	555	0,34	x	x	x	x
DVU	x	x	3 971	2,44	x	x	7 556	6,85
GRAUE	1 142	0,77	806	0,50	703	0,47	844	0,76
REP	x	x	2 993	1,84	1 539	1,03	x	x
Die Tierschutzpartei	x	x	1 276	0,78	x	x	x	x
Pro-DM	x	x	3 921	2,41	x	x	x	x
NPD	2 200	1,47	960	0,59	x	x	x	x
ödp	x	x	139	0,09	100	0,07	x	x
Sonstige	1 968	1,32	x	x	573	0,38	8 405	7,62

1. Ergebnisse der Bundestagswahlen 2002, 1998, 1994 und der Landtagswahl 2004

Land Bundestagswahlkreis Merkmal	Bundestagswahl am 22.09.2002 (Zweitstimmen)		Bundestagswahl am 27.09.1998 (Zweitstimmen)		Bundestagswahl am 16.10.1994 (Zweitstimmen)		Landtagswahl am 19.09.2004 (Zweitstimmen)	
	Anzahl	%	Anzahl	%	Anzahl	%	Anzahl	%

Bundestagswahlkreis 65

Wahlberechtigte	205 060	x	210 654	x	210 511	x	201 932	x
Wähler / Wahlbeteiligung	150 062	73,18	164 547	78,11	148 930	70,75	116 482	57,68
Ungültige Stimmen insgesamt	2 646	1,76	6 545	3,98	2 030	1,36	2 797	2,40
Gültige Stimmen insgesamt	147 416	98,24	158 002	96,02	146 900	98,64	113 685	97,60
davon SPD	67 465	45,77	61 496	38,92	56 917	38,75	33 824	29,75
CDU	38 412	26,06	40 792	25,82	56 153	38,23	25 166	22,14
PDS	23 145	15,70	29 004	18,36	22 105	15,05	29 078	25,58
GRÜNE/B90	3 920	2,66	4 719	2,99	4 244	2,89	1 977	1,74
FDP	9 059	6,15	4 970	3,15	4 360	2,97	4 024	3,54
BFB - Die Offensive	x	x	296	0,19	x	x	x	x
DVU	x	x	6 171	3,91	x	x	11 179	9,83
GRAUE	611	0,41	398	0,25	408	0,28	618	0,54
REP	x	x	2 749	1,74	1 835	1,25	x	x
Die Tierschutzpartei	x	x	1 527	0,97	x	x	x	x
Pro-DM	x	x	4 870	3,08	x	x	x	x
NPD	2 466	1,67	857	0,54	x	x	x	x
ödp	x	x	153	0,10	128	0,09	x	x
Sonstige	2 338	1,59	x	x	750	0,51	7 819	6,88

2. Ergebnisse der Bundestagswahlen 1994, 1998 und 2002 im Land Brandenburg nach Erststimmen

Bundestagswahl Merkmal	1994		1998		2002	
	Anzahl	%	Anzahl	%	Anzahl	%
Wahlberechtigte	1 934 963	x	2 032 303	x	2 101 025	x
Wähler / Wahlbeteiligung	1 383 467	71,50	1 587 152	78,10	1 547 957	73,68
Ungültige Erststimmen insgesamt	16 759	1,21	48 329	3,05	24 599	1,59
Gültige Erststimmen insgesamt	1 366 708	98,79	1 538 823	96,95	1 523 358	98,41
davon entfielen auf						
SPD	624 808	45,72	732 205	47,58	687 483	45,13
CDU	385 043	28,17	314 707	20,45	353 169	23,18
PDS	276 820	20,25	324 723	21,10	313 883	20,60
GRÜNE/B90	43 589	3,19	50 485	3,28	52 563	3,45
FDP	30 520	2,23	46 344	3,01	89 475	5,87
Sonstige	5 933	0,43	70 359	4,57	26 785	1,76

Stimmenanteil der Parteien bei den Erststimmen der Bundestagswahlen 1994, 1998 und 2002 im Land Brandenburg

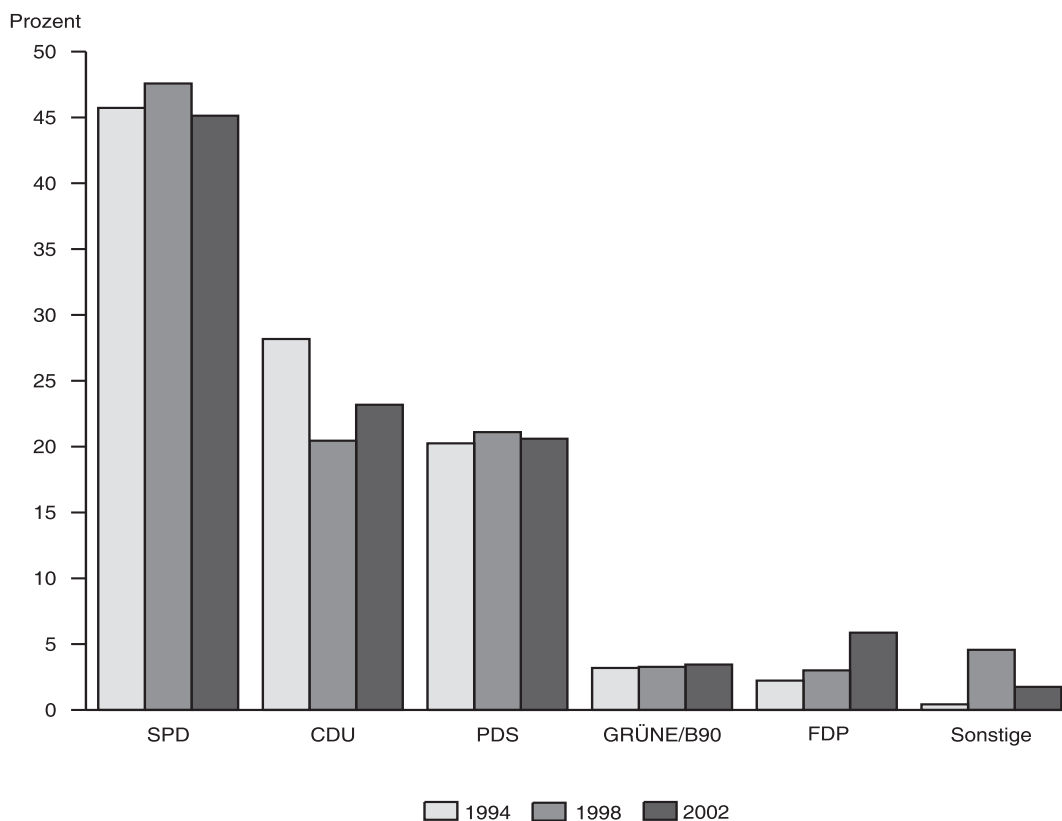

3. Ergebnisse der Bundestagswahlen 1994, 1998 und 2002 im Land Brandenburg nach Zweitstimmen

Bundestagswahl Merkmal	1994		1998		2002	
	Anzahl	%	Anzahl	%	Anzahl	%
Wahlberechtigte	1 934 963	x	2 032 303	x	2 101 025	x
Wähler / Wahlbeteiligung	1 383 467	71,50	1 587 152	78,10	1 547 957	73,68
Ungültige Zweitstimmen insgesamt	13 147	0,95	45 181	2,85	21 451	1,39
Gültige Zweitstimmen insgesamt	1 370 320	99,05	1 541 971	97,15	1 526 506	98,61
davon entfielen auf						
SPD	617 362	45,05	670 744	43,50	707 871	46,37
CDU	385 383	28,12	320 443	20,78	339 868	22,26
PDS	264 239	19,28	313 090	20,30	263 228	17,24
GRÜNE/B90	39 593	2,89	55 884	3,62	68 765	4,50
FDP	35 954	2,62	43 896	2,85	88 685	5,81
Sonstige	27 789	2,03	137 914	8,94	58 089	3,81

Stimmenanteil der Parteien bei den Zweitstimmen der Bundestagswahlen 1994, 1998 und 2002 im Land Brandenburg

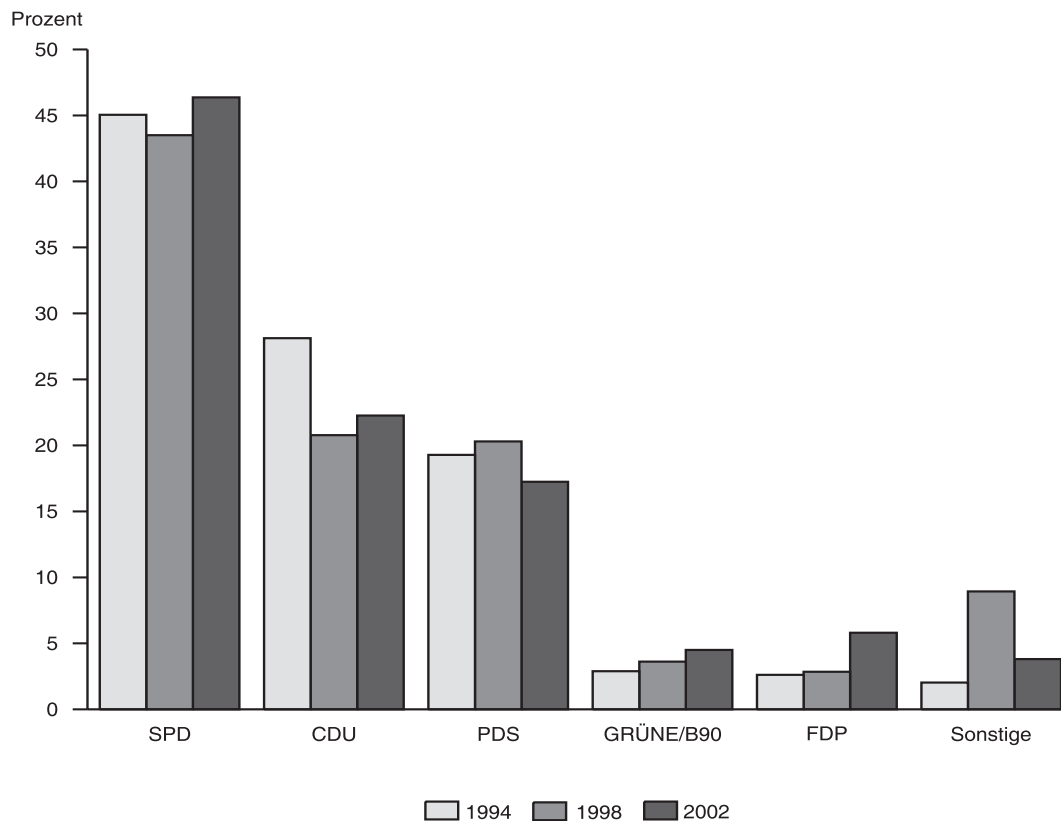

4. Wahlbeteiligung im Land Brandenburg zu den Bundestagswahlen 1994, 1998 und 2002

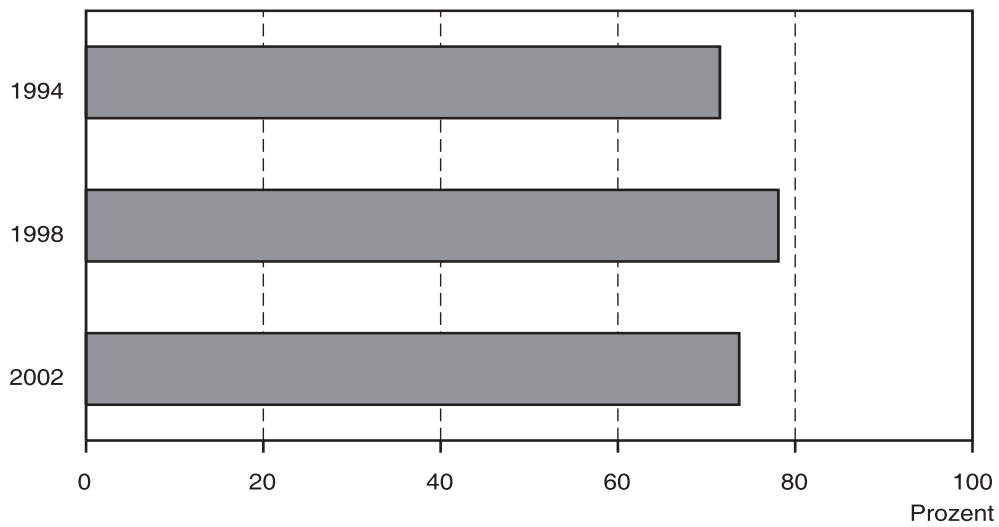

5. Erzielte Sitze im Land Brandenburg bei den Bundestagswahlen 1994, 1998 und 2002

Partei	zusammen			davon erzielte Sitze					
				im Wahlkreis			über die Landesliste		
	1994	1998	2002	1994	1998	2002	1994	1998	2002
SPD	12	12	10	12	12	10	-	-	-
CDU	6	5	4	-	-	-	6	5	4
PDS	4	4	-	-	-	-	4	4	-
FDP	1	1	1	-	-	-	1	1	1
GRÜNE/B90	-	1	1	-	-	-	-	1	1
Sitze insgesamt	23	23	16	12	12	10	11	11	6

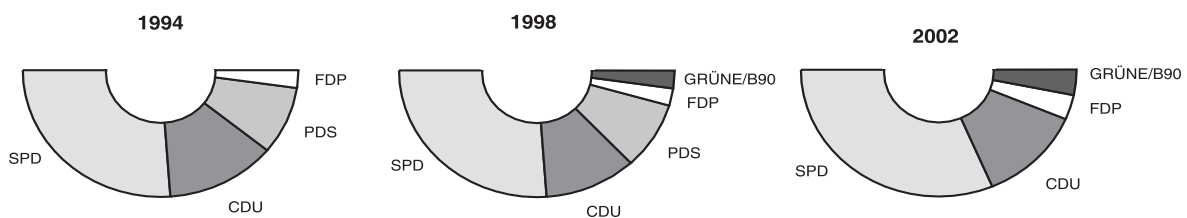

6. Gewählte Vertreter im Land Brandenburg bei den Bundestagswahlen 1994, 1998 und 2002

Gewählt in den Wahlkreisen

Wahlkreis	Name, Vorname	Partei
-----------	---------------	--------

Bundestagswahl 1994

271	SPD
272	SPD
273	SPD
274	SPD
275	SPD
276	SPD
277	SPD
278	SPD
279	SPD
280	SPD
281	SPD
282	SPD

Bundestagswahl 1998

271	SPD
272	SPD
273	SPD
274	SPD
275	SPD
276	SPD
277	SPD
278	SPD
279	SPD
280	SPD
281	SPD
282	SPD

Bundestagswahl 2002

56	SPD
57	SPD
58	SPD
59	SPD
60	SPD
61	SPD
62	SPD
63	SPD
64	SPD
65	SPD

Gewählt nach Landeslisten

Name, Vorname	Partei
---------------	--------

Bundestagswahl 1994

CDU
CDU
CDU
CDU
CDU
CDU
FDP
PDS
PDS
PDS ¹⁾
PDS ¹⁾

Bundestagswahl 1998

CDU
CDU
CDU
CDU
CDU
GRÜNE/B90
FDP
PDS
PDS
PDS
PDS

Bundestagswahl 2002

CDU
CDU
CDU
CDU
GRÜNE/B90
FDP

1) Ablehnung der Wahl, Berufung von Listennachfolgern

Eine Veröffentlichung der Gewählten in unserem Internetangebot ist nach § 86 Absatz 3 Bundeswahlordnung nicht mehr zulässig.

Die Namen der Gewählten der Bundestagswahl 1994 finden Sie im Amtsblatt für Brandenburg Nr. 87 vom 14. Dezember 1994.
Die Namen der Gewählten der Bundestagswahl 1998 finden Sie im Amtsblatt für Brandenburg Nr. 47 vom 18. November 1998.
Die Namen der Gewählten der Bundestagswahl 2002 finden Sie im Amtsblatt für Brandenburg Nr. 47 vom 13. November 2002.

7. Vorwahldaten für ausgewählte Wahlvorschlagsträger

Lfd. Nr.	Kreisfreie Stadt Landkreis	Wahl- berechtigte	Wähler	Wahl- beteiligung	Gültige Zweit- stimmen	davon					
		Anzahl	Anzahl	%	Anzahl	SPD		CDU		PDS	
						Anzahl	%	Anzahl	%	Anzahl	%
	Kreisfreie Stadt										
1	Brandenburg an der Havel										
	BT02	64 245	38 149	59,38	37 551	18 712	49,83	8 138	21,67	5 871	15,63
	BT98	66 482	45 251	68,07	44 150	21 179	47,97	7 630	17,28	8 819	19,98
	BT94	70 938	43 816	61,77	43 390	21 845	50,35	10 273	23,68	8 158	18,80
	LT04	63 797	27 638	43,32	27 036	9 798	36,24	5 424	20,06	6 950	25,71
2	Cottbus										
	BT02	89 367	55 490	62,09	55 319	29 301	52,97	10 556	19,08	9 286	16,79
	BT98	94 300	67 050	71,10	65 892	28 009	42,51	13 374	20,30	14 989	22,75
	BT94	97 018	65 345	67,35	64 840	26 368	40,67	18 169	28,02	15 226	23,48
	LT04	87 661	39 516	45,08	39 007	13 369	34,27	6 466	16,58	11 187	28,68
3	Frankfurt (Oder)										
	BT02	55 138	33 492	60,74	33 156	15 316	46,19	6 938	20,93	6 678	20,14
	BT98	59 556	40 407	67,85	39 728	16 931	42,62	7 958	20,03	8 855	22,29
	BT94	61 819	40 088	64,85	39 760	16 713	42,03	9 361	23,54	10 737	27,00
	LT04	53 532	24 960	46,63	24 317	6 962	28,63	4 301	17,69	7 883	32,42
4	Potsdam										
	BT02	114 501	74 982	65,49	73 763	34 156	46,31	11 894	16,12	16 189	21,95
	BT98	109 861	77 546	70,59	75 958	33 335	43,89	10 843	14,27	20 948	27,58
	BT94	110 368	77 520	70,24	77 020	33 531	43,54	13 688	17,77	23 821	30,93
	LT04	117 519	61 866	52,64	60 681	21 528	35,48	8 420	13,88	18 221	30,03
	Landkreis										
5	Barnim										
	BT02	140 667	92 015	65,41	90 670	39 878	43,98	18 468	20,37	18 603	20,52
	BT98	128 692	90 690	70,47	88 088	37 476	42,54	16 354	18,57	20 732	23,54
	BT94	114 477	74 044	64,68	73 311	33 885	46,22	18 700	25,51	15 458	21,09
	LT04	145 498	70 961	48,77	69 432	20 559	29,61	11 792	16,98	23 007	33,14
6	Dahme-Spreewald										
	BT02	130 429	90 042	69,04	88 643	39 923	45,04	20 392	23,00	15 306	17,27
	BT98	121 565	91 319	75,12	88 328	38 392	43,47	18 455	20,89	17 170	19,44
	BT94	109 525	78 882	72,02	78 122	35 651	45,64	21 904	28,04	14 463	18,51
	LT04	132 871	69 867	52,58	68 247	21 718	31,82	13 445	19,70	18 133	26,57
7	Elbe-Elster										
	BT02	105 676	72 221	68,34	70 883	32 718	46,16	19 213	27,11	10 236	14,44
	BT98	107 391	79 872	74,37	76 351	30 012	39,31	19 913	26,08	13 073	17,12
	BT94	106 521	73 907	69,38	72 937	29 177	40,00	27 836	38,16	9 728	13,34
	LT04	104 748	56 421	53,86	55 067	17 330	31,47	12 653	22,98	13 135	23,85
8	Havelland										
	BT02	121 579	79 851	65,68	78 710	35 838	45,53	18 983	24,12	11 112	14,12
	BT98	109 964	79 028	71,87	76 854	35 847	46,64	15 199	19,78	13 729	17,86
	BT94	100 110	67 305	67,23	66 683	32 721	49,07	17 789	26,68	11 093	16,64
	LT04	124 363	62 233	50,04	60 975	19 795	32,46	13 123	21,52	15 199	24,93
9	Märkisch-Oderland										
	BT02	154 289	101 715	65,92	100 244	44 699	44,59	21 586	21,53	19 682	19,63
	BT98	142 102	101 423	71,37	98 073	41 317	42,13	20 539	20,94	21 378	21,80
	BT94	128 845	85 976	66,73	85 122	38 047	44,70	22 385	26,30	18 581	21,83
	LT04	158 122	79 273	50,13	77 505	22 668	29,25	14 000	18,06	25 136	32,43
10	Oberhavel										
	BT02	158 832	105 301	66,30	103 977	47 529	45,71	23 530	22,63	15 724	15,12
	BT98	144 791	103 924	71,78	101 091	45 797	45,30	19 741	19,53	19 067	18,86
	BT94	129 901	88 099	67,82	87 342	41 332	47,32	23 273	26,65	16 178	18,52
	LT04	162 561	79 668	49,01	77 999	25 674	32,92	15 507	19,88	19 879	25,49
11	Oberspreewald-Lausitz										
	BT02	115 241	75 398	65,43	73 988	34 244	46,28	18 217	24,62	12 417	16,78
	BT98	120 099	85 310	71,03	81 992	32 694	39,87	20 708	25,26	15 640	19,08
	BT94	121 375	79 639	65,61	78 465	30 549	38,93	29 474	37,56	12 793	16,30
	LT04	112 654	58 079	51,56	56 568	16 210	28,66	11 851	20,95	15 401	27,23
12	Oder-Spree										
	BT02	158 062	103 596	65,54	102 137	46 231	45,26	22 850	22,37	18 627	18,24
	BT98	153 189	108 475	70,81	105 256	46 011	43,71	22 413	21,29	20 673	19,64
	BT94	143 499	97 010	67,60	96 148	44 688	46,48	26 394	27,45	17 946	18,66
	LT04	158 672	80 072	50,46	77 860	23 372	30,02	14 335	18,41	23 005	29,55
13	Ostprignitz-Ruppin										
	BT02	90 459	58 303	64,45	57 387	28 386	49,46	12 776	22,26	8 969	15,63
	BT98	89 486	62 755	70,13	60 934	30 323	49,76	12 190	20,01	9 980	16,38
	BT94	86 317	56 514	65,47	55 901	28 980	51,84	15 309	27,39	7 731	13,83
	LT04	90 459	42 274	46,73	41 265	14 069	34,09	7 576	18,36	11 714	28,39
14	Potsdam-Mittelmark										
	BT02	159 647	109 044	68,30	107 510	48 961	45,54	24 786	23,05	16 449	15,30
	BT98	145 142	106 656	73,48	103 393	46 248	44,73	21 340	20,64	19 221	18,59
	BT94	128 079	89 743	70,07	88 887	42 658	47,99	24 236	27,27	14 741	16,58
	LT04	164 076	87 914	53,58	86 078	29 602	34,39	18 645	21,66	19 802	23,00

nach Territorialkreisen des Landes Brandenburg

entfielen auf						darunter von Sonstige								Lfd. Nr.	
GRÜNE/B90		FDP		Sonstige		DVU		REP		Pro DM		NPD			
Anzahl	%	Anzahl	%	Anzahl	%	Anzahl	%	Anzahl	%	Anzahl	%	Anzahl	%		
1 567	4,17	2 057	5,48	1 206	3,21	x	x	x	x	x	x	466	1,24	BT02	1
1 704	3,86	1 142	2,59	3 676	8,33	1 049	2,38	625	1,42	846	1,92	162	0,37	BT98	
1 174	2,71	1 122	2,59	818	1,89	x	x	384	0,88	x	x	x	x	BT94	
705	2,61	831	3,07	3 328	12,31	1 651	6,11	x	x	x	x	x	x	LT04	
1 950	3,53	2 850	5,15	1 376	2,49	x	x	x	x	x	x	598	1,08	BT02	2
2 541	3,86	2 020	3,07	4 959	7,53	1 463	2,22	782	1,19	1 381	2,10	396	0,60	BT98	
1 896	2,92	2 067	3,19	1 114	1,72	x	x	545	0,84	x	x	x	x	BT94	
1 270	3,26	1 209	3,10	5 506	14,12	2 157	5,53	x	x	x	x	x	x	LT04	
1 582	4,77	1 545	4,66	1 097	3,31	x	x	x	x	x	x	408	1,23	BT02	3
1 509	3,80	806	2,03	3 669	9,24	714	1,80	438	1,10	736	1,85	839	2,11	BT98	
1 320	3,32	696	1,75	933	2,35	x	x	505	1,27	x	x	x	x	BT94	
807	3,32	772	3,17	3 592	14,77	1 261	5,19	x	x	x	x	x	x	LT04	
5 927	8,04	3 608	4,89	1 989	2,70	x	x	x	x	x	x	873	1,18	BT02	4
4 578	6,03	1 515	1,99	4 739	6,24	1 300	1,71	921	1,21	901	1,19	454	0,60	BT98	
3 039	3,95	1 600	2,08	1 341	1,74	x	x	585	0,76	x	x	x	x	BT94	
4 397	7,25	1 607	2,65	6 508	10,72	2 094	3,45	x	x	x	x	x	x	LT04	
4 213	4,65	4 908	5,41	4 600	5,07	x	x	x	x	x	x	1 400	1,54	BT02	5
3 126	3,55	2 144	2,43	8 256	9,37	2 385	2,71	1 997	2,27	1 740	1,98	798	0,91	BT98	
2 075	2,83	1 660	2,26	1 533	2,09	x	x	887	1,21	x	x	x	x	BT94	
2 412	3,47	1 985	2,86	9 677	13,94	3 830	5,52	x	x	x	x	x	x	LT04	
4 006	4,52	5 376	6,06	3 640	4,11	x	x	x	x	x	x	1 382	1,56	BT02	6
3 012	3,41	2 672	3,03	8 627	9,77	3 164	3,58	1 460	1,65	1 695	1,92	603	0,68	BT98	
2 115	2,71	2 085	2,67	1 904	2,44	x	x	1 057	1,35	x	x	x	x	BT94	
2 294	3,36	2 330	3,41	10 327	15,13	4 151	6,08	x	x	x	x	x	x	LT04	
1 733	2,44	4 635	6,54	2 348	3,31	x	x	x	x	x	x	1 157	1,63	BT02	7
2 193	2,87	2 773	3,63	8 387	10,98	3 463	4,54	1 295	1,70	2 094	2,74	395	0,52	BT98	
2 164	2,97	2 413	3,31	1 619	2,22	x	x	958	1,31	x	x	x	x	BT94	
887	1,61	1 972	3,58	9 090	16,51	5 371	9,75	x	x	x	x	x	x	LT04	
4 242	5,39	4 845	6,16	3 690	4,69	x	x	x	x	x	x	1 533	1,95	BT02	8
2 591	3,37	2 460	3,20	7 028	9,14	2 199	2,86	1 522	1,98	1 607	2,09	448	0,58	BT98	
1 786	2,68	2 010	3,01	1 284	1,93	x	x	628	0,94	x	x	x	x	BT94	
2 699	4,43	2 359	3,87	7 800	12,79	3 890	6,38	x	x	x	x	x	x	LT04	
4 046	4,04	5 614	5,60	4 617	4,61	x	x	x	x	x	x	1 528	1,52	BT02	9
2 991	3,05	1 981	2,02	9 867	10,06	4 208	4,29	1 747	1,78	1 716	1,75	681	0,69	BT98	
2 148	2,52	2 075	2,44	1 886	2,22	x	x	1 196	1,41	x	x	x	x	BT94	
2 206	2,85	2 211	2,85	11 284	14,56	5 496	7,09	x	x	x	x	x	x	LT04	
5 693	5,48	6 586	6,33	4 915	4,73	x	x	x	x	x	x	2 205	2,12	BT02	10
3 689	3,65	2 924	2,89	9 873	9,77	2 730	2,70	2 309	2,28	2 220	2,20	767	0,76	BT98	
2 552	2,92	2 040	2,34	1 967	2,25	x	x	1 080	1,24	x	x	x	x	BT94	
3 595	4,61	2 839	3,64	10 505	13,47	4 966	6,37	x	x	x	x	x	x	LT04	
2 058	2,78	4 129	5,58	2 923	3,95	x	x	x	x	x	x	1 304	1,76	BT02	11
2 457	3,00	2 045	2,49	8 448	10,30	2 686	3,28	1 424	1,74	2 701	3,29	501	0,61	BT98	
2 072	2,64	1 995	2,54	1 582	2,02	x	x	950	1,21	x	x	x	x	BT94	
965	1,71	1 919	3,39	10 222	18,07	5 620	9,93	x	x	x	x	x	x	LT04	
3 961	3,88	5 809	5,69	4 659	4,56	x	x	x	x	x	x	2 160	2,11	BT02	12
3 288	3,12	2 412	2,29	10 459	9,94	3 240	3,08	2 106	2,00	2 211	2,10	1 025	0,97	BT98	
2 550	2,65	2 096	2,18	2 474	2,57	x	x	1 430	1,49	x	x	x	x	BT94	
2 156	2,77	2 346	3,01	12 646	16,24	5 280	6,78	x	x	x	x	x	x	LT04	
2 095	3,65	3 286	5,73	1 875	3,27	x	x	x	x	x	x	1 045	1,82	BT02	13
1 897	3,11	1 695	2,78	4 849	7,96	1 279	2,10	736	1,21	1 268	2,08	845	1,39	BT98	
1 448	2,59	1 537	2,75	896	1,60	x	x	525	0,94	x	x	x	x	BT94	
1 349	3,27	1 459	3,54	5 098	12,35	2 397	5,81	x	x	x	x	x	x	LT04	
6 657	6,19	7 163	6,66	3 494	3,25	x	x	x	x	x	x	1 425	1,33	BT02	14
4 632	4,48	3 560	3,44	8 392	8,12	2 593	2,51	1 418	1,37	1 847	1,79	601	0,58	BT98	
2 968	3,34	2 657	2,99	1 627	1,83	x	x	802	0,90	x	x	x	x	BT94	
4 503	5,23	3 434	3,99	10 092	11,72	4 358	5,06	x	x	x	x	x	x	LT04	

7. Vorwahldaten für ausgewählte Wahlvorschlagsträger

Lfd. Nr.	Kreisfreie Stadt Landkreis	Wahl- berechtigte	Wähler	Wahl- beteiligung	Gültige Zweit- stimmen	davon						
		Anzahl	Anzahl	%	Anzahl	SPD		CDU		PDS		
						Anzahl	%	Anzahl	%	Anzahl	%	
15	Prignitz	BT02	76 663	51 288	66,90	50 506	25 185	49,87	11 792	23,35	7 822	15,49
		BT98	78 446	57 415	73,19	55 669	25 331	45,50	13 209	23,73	9 900	17,78
		BT94	79 388	54 859	69,10	54 292	24 957	45,97	18 060	33,26	7 630	14,05
		LT04	75 547	39 398	52,15	38 548	14 306	37,11	7 775	20,17	10 060	26,10
16	Spree-Neiße	BT02	117 928	78 414	66,49	77 155	35 571	46,10	19 499	25,27	12 173	15,78
		BT98	118 227	86 199	72,91	83 409	33 924	40,67	20 132	24,14	15 689	18,81
		BT94	113 076	75 760	67,00	74 907	29 533	39,43	27 079	36,15	12 580	16,79
		LT04	116 302	59 827	51,44	58 175	17 456	30,01	12 338	21,21	15 388	26,45
17	Teltow-Fläming	BT02	130 109	85 616	65,80	84 156	39 959	47,48	18 805	22,35	13 146	15,62
		BT98	121 777	87 891	72,17	85 093	39 318	46,21	16 443	19,32	16 011	18,82
		BT94	112 127	77 109	68,77	76 429	38 524	50,40	19 480	25,49	12 723	16,65
		LT04	132 352	67 240	50,80	65 735	21 687	32,99	12 571	19,12	16 735	25,46
18	Uckermark	BT02	118 193	76 648	64,85	75 415	37 265	49,41	16 152	21,42	13 520	17,93
		BT98	121 233	86 207	71,11	83 226	38 566	46,34	16 774	20,15	17 128	20,58
		BT94	121 580	77 390	63,65	76 595	35 496	46,34	22 130	28,89	14 328	18,71
		LT04	116 411	56 128	48,22	54 727	15 771	28,82	9 842	17,98	17 358	31,72
19	Briefwahl	BT02	x	166 392	x	165 336	73 999	44,76	35 293	21,35	31 418	19,00
		BT98	x	129 734	x	128 486	50 034	38,94	27 228	21,19	30 088	23,42
		BT94	x	80 461	x	80 169	32 707	40,80	19 843	24,75	20 324	25,35
		LT04	x	130 857	x	129 687	41 068	31,67	26 998	20,82	38 608	29,77
20	Land Brandenburg	BT02	2 101 025	1 547 957	73,68	1 526 506	707 871	46,37	339 868	22,26	263 228	17,24
		BT98	2 032 303	1 587 152	78,10	1 541 971	670 744	43,50	320 443	20,78	313 090	20,30
		BT94	1 934 963	1 383 467	71,50	1 370 320	617 362	45,05	385 383	28,12	264 239	19,28
		LT04	2 117 145	1 194 192	56,41	1 168 909	372 942	31,91	227 062	19,43	326 801	27,96

nach Territorialkreisen des Landes Brandenburg

entfielen auf						darunter von Sonstige								Lfd. Nr.		
GRÜNE/B90		FDP		Sonstige		DVU		REP		Pro DM		NPD				
Anzahl	%	Anzahl	%	Anzahl	%	Anzahl	%	Anzahl	%	Anzahl	%	Anzahl	%			
1 429	2,83	2 783	5,51	1 495	2,96	x	x	x	x	x	x	746	1,48	x	BT02 15	
1 367	2,46	1 719	3,09	4 143	7,44	1 471	2,64	657	1,18	1 060	1,90	411	0,74	x		BT98
1 157	2,13	1 623	2,99	865	1,59	x	x	590	1,09	x	x	x	x	x		BT94
587	1,52	1 192	3,09	4 628	12,01	2 241	5,81	x	x	x	x	x	x	x		LT04
1 913	2,48	4 553	5,90	3 446	4,47	x	x	x	x	x	x	1 464	1,90	x	BT02 16	
2 239	2,68	2 721	3,26	8 704	10,44	2 329	2,79	2 071	2,48	2 220	2,66	521	0,62	x		BT98
1 833	2,45	2 217	2,96	1 665	2,22	x	x	958	1,28	x	x	x	x	x		BT94
1 129	1,94	1 926	3,31	9 938	17,08	4 900	8,42	x	x	x	x	x	x	x		LT04
4 020	4,78	5 021	5,97	3 205	3,81	x	x	x	x	x	x	1 221	1,45	x	BT02 17	
2 879	3,38	2 498	2,94	7 944	9,34	2 262	2,66	1 770	2,08	1 949	2,29	446	0,52	x		BT98
2 054	2,69	2 008	2,63	1 640	2,15	x	x	856	1,12	x	x	x	x	x		BT94
2 272	3,46	2 400	3,65	10 070	15,32	4 060	6,18	x	x	x	x	x	x	x		LT04
2 003	2,66	3 777	5,01	2 698	3,58	x	x	x	x	x	x	1 184	1,57	x	BT02 18	
1 902	2,29	1 999	2,40	6 857	8,24	1 567	1,88	887	1,07	1 935	2,32	1 314	1,58	x		BT98
1 835	2,40	1 558	2,03	1 248	1,63	x	x	811	1,06	x	x	x	x	x		BT94
1 150	2,10	1 933	3,53	8 673	15,85	3 556	6,50	x	x	x	x	x	x	x		LT04
9 670	5,85	10 140	6,13	4 816	2,91	x	x	x	x	x	x	1 172	0,71	x	BT02 19	
7 289	5,67	4 810	3,74	9 037	7,03	2 051	1,60	1 437	1,12	2 450	1,91	439	0,34	x		BT98
3 407	4,25	2 495	3,11	1 393	1,74	x	x	473	0,59	x	x	x	x	x		BT94
6 708	5,17	4 166	3,21	12 139	9,36	3 762	2,90	x	x	x	x	x	x	x		LT04
68 765	4,50	88 685	5,81	58 089	3,81	x	x	x	x	x	x	23 271	1,52	x	BT02 20	
55 884	3,62	43 896	2,85	137 914	8,94	42 153	2,73	25 602	1,66	32 577	2,11	11 646	0,76	x		BT98
39 593	2,89	35 954	2,62	27 789	2,03	x	x	15 220	1,11	x	x	x	x	x		BT94
42 091	3,60	38 890	3,33	161 123	13,78	71 041	6,08	x	x	x	x	x	x	x		LT04

8. Strukturdaten des Landes Brandenburg nach

Wahlkreis		Gemeinden am 31.12.2004	Fläche am 31.12.2004	Bevölkerung am 31.12.2004			Bevölke- rungs- dichte am 31.12.2004
				insgesamt	und zwar		
					männlich	Deutsche	Einwohner je km²
Nr.	Name	Anzahl	km²	1 000			
		1	2	3	4	5	6
56	Prignitz - Ostprignitz-Ruppin - Havelland I	61	5.115,1	211,2	104,6	207,7	41
57	Uckermark - Barnim I	49	3.851,8	211,7	104,9	206,7	55
58	Oberhavel - Havelland II	26	2.458,0	292,8	144,8	287,6	119
59	Märkisch-Oderland - Barnim II	56	2.828,7	297,7	148,9	290,7	105
60	Brandenburg a.d. Havel - Potsdam-Mittelmark I - Havelland III - Teltow-Fläming I	41	3.383,3	242,6	120,1	237,2	72
61	Potsdam - Potsdam-Mittelmark II - Teltow-Fläming II	12	809,8	312,1	152,7	300,2	385
62	Dahme-Spreewald - Teltow-Fläming III - Oberspreewald-Lausitz I	48	3.861,7	256,4	126,9	250,7	66
63	Frankfurt (Oder) - Oder-Spree	39	2.390,3	257,2	127,1	247,6	108
64	Cottbus - Spree-Neiße	32	1.812,2	245,9	121,7	237,5	136
65	Elbe-Elster - Oberspreewald-Lausitz II	57	2.967,2	240,1	118,6	234,6	81
56-65	Land insgesamt	421	29.478,1	2.567,7	1.270,3	2.500,5	87

Wahlkreisen für die Wahl zum 16. Deutschen Bundestag

Bevölkerung im Alter von ... bis unter ... Jahren am 31.12.2004						Bevölkerungsbewegung 2004					Wahlkreis
unter 15	15 - 18	18 - 25	25 - 35	35 - 60	60 und mehr	Lebendgeborene	Gestorbene	Zuzüge	Fortzüge	Zu- (+) bzw. Abnahme (-)	
%						je 1 000 Einwohner					Nr.
7	8	9	10	11	12	13	14	15	16	17	
10,6	4,5	9,4	9,9	38,6	27,0	6,4	11,1	41,8	49,6	- 12,5	56
10,6	4,4	9,3	10,2	38,5	26,9	6,8	10,8	43,1	50,7	- 11,5	57
13,0	4,2	8,3	10,4	40,0	24,1	7,6	9,4	66,3	54,7	+ 9,9	58
11,0	4,7	9,3	10,4	40,5	24,0	6,8	9,1	69,5	57,6	+ 9,5	59
10,2	4,3	9,3	10,4	38,0	27,9	6,8	10,8	42,5	48,7	- 10,1	60
12,5	3,9	9,3	12,5	38,4	23,5	8,7	8,1	69,5	57,5	+ 12,6	61
11,0	4,2	8,9	10,4	38,3	27,2	6,9	10,6	57,8	52,9	+ 1,3	62
10,3	4,3	9,8	10,8	38,6	26,1	6,7	9,6	55,1	63,3	- 11,0	63
9,9	4,2	10,1	11,2	38,4	26,3	6,6	10,8	47,6	55,3	- 11,9	64
10,2	4,2	9,3	10,6	37,4	28,4	6,8	11,7	33,6	42,9	- 14,2	65
11,0	4,3	9,3	10,7	38,7	26,0	7,1	10,1	54,0	53,7	- 2,7	56-65

8. Strukturdaten des Landes Brandenburg nach

Wahlkreis		Landwirtschaft 2004		Bergbau und Verarb. Gewerbe am 31.12.2004		Bautätigkeit und Wohnungswesen		Kfz-Bestand am 01.01.2005
		Betriebe	landwirt- schaftlich genutzte Fläche (LF)	Betriebe	Beschäf- tigte	fertigge- stellte Wohnungen 2004	Bestand an Wohnungen am 31.12.2004	
		je 1000 Einwohner	ha je Betrieb	je 1000 Einwohner				
Nr.	Name	18	19	20	21	22	23	24
56	Prignitz - Ostprignitz-Ruppin - Havelland I	6,4	218,0	0,5	37,4	2,3	504,2	691,3
57	Uckermark - Barnim I	3,3	279,4	0,4	33,1	2,5	503,2	649,2
58	Oberhavel - Havelland II	2,1	169,1	0,4	37,6	7,1	464,3	664,6
59	Märkisch-Oderland - Barnim II	2,4	212,0	0,3	13,4	7,0	463,2	683,0
60	Brandenburg a.d. Havel - Potsdam-Mittelmark I - Havelland III - Teltow-Fläming I	3,1	189,2	0,5	36,3	2,3	515,1	632,5
61	Potsdam - Potsdam-Mittelmark II - Teltow-Fläming II	0,8	112,6	0,3	24,7	6,5	494,3	597,3
62	Dahme-Spreewald - Teltow-Fläming III - Oberspreewald-Lausitz I	3,0	191,0	0,6	34,2	5,0	468,6	701,1
63	Frankfurt (Oder) - Oder-Spree	1,9	182,7	0,4	31,5	3,5	509,9	643,7
64	Cottbus - Spree-Neiße	1,7	132,0	0,4	44,9	2,5	532,1	645,8
65	Elbe-Elster - Oberspreewald-Lausitz II	2,8	182,8	0,6	46,2	2,1	503,2	677,2
56-65 Land insgesamt		2,6	198,0	0,4	33,2	4,3	494,2	661,2

Wahlkreisen für die Wahl zum 16. Deutschen Bundestag

Schulabgänger nach Abschlussarten 2004					Arbeitslose Mai 2005	Sozialversicherungspflichtig Beschäftigte 2004					Wahl- kreis
insgesamt (einschl. Fachhoch- schulreife)	darunter					insgesamt	davon				
	ohne Hauptschul- abschluss	mit Hauptschul- abschluss	mit Realschul- abschluss	mit allgemeiner Hoch- schulreife			Land- und Forst- wirtschaft, Fischerei	Produzie- rendes Gewerbe	Handel u. Verkehr, Nachrich- tenüber- mittlung	übrige Dienstleis- tungen ¹⁾	
je 1000 Einwohner	%				je 1000 Einwohner	%				Nr.	
25	26	27	28	29	30	31	32	33	34	35	
15,7	11,0	19,8	43,1	26,1	23.179	276,0	8,2	28,2	22,6	41,0	56
16,9	10,7	20,5	42,0	26,8	25.902	265,5	6,6	26,2	22,1	45,0	57
13,2	7,6	18,6	46,4	27,3	24.178	225,3	2,9	30,7	27,1	39,3	58
13,8	7,9	18,4	46,6	27,0	26.821	214,7	4,8	24,5	28,3	42,4	59
15,0	10,2	19,4	37,2	33,2	25.457	262,4	4,1	28,3	23,2	44,4	60
13,4	7,6	15,3	37,9	39,2	19.465	375,8	1,3	17,4	24,5	56,8	61
13,7	8,1	19,1	42,6	30,3	20.750	274,1	4,5	26,8	29,8	38,9	62
16,1	9,0	14,9	40,6	35,2	24.392	301,5	2,3	24,7	23,4	49,6	63
17,1	6,6	15,2	42,1	36,1	26.251	335,1	2,1	27,1	20,5	50,2	64
15,8	7,4	15,9	46,0	30,1	29.857	248,8	4,5	36,6	20,6	38,2	65
14,9	8,5	17,6	42,4	31,4	246.252	278,6	3,8	26,3	24,2	45,7	56-65

1) Einschließlich der sozialversicherungspflichtig Beschäftigten, für die keine Zuordnung möglich ist.

9. Wahlkreiseinteilung für die Wahl zum 16. Deutschen Bundestag

Abgrenzung der Wahlkreise Nr. 56 bis 65 im Land Brandenburg entsprechend dem Siebzehnten Gesetz zur Änderung des Bundeswahlgesetzes vom 11. März 2005 (BGBl. Teil I Nr. 16) (Gebietsstand: 01.06.2005)

56 Prignitz – Ostprignitz-Ruppin - Havelland I

vom Landkreis Havelland

die Ämter

Friesack

(= Gemeinden Friesack, Wiesenaue (Jahnberge), Mühlenberge, Paulinenaue, Pessin, Retzow),

Rhinow

(= Gemeinden Gollenberg, Großderschau, Havelaue, Kleßen-Görne, Rhinow, Seeblick),

(Übrige Gemeinden s. Wkr. 58, 60),

Landkreis Ostprignitz-Ruppin

die amtsfreien Gemeinden

Fehrbellin, Heiligengrabe, Kyritz, Neuruppin, Rheinsberg, Wittstock/Dosse, Wusterhausen/Dosse,

die Ämter

Lindow (Mark)

(= Gemeinden Herzberg (Mark), Lindow (Mark), Rüthnick, Vielitzsee),

Neustadt (Dosse)

(= Gemeinden Breddin, Dreetz, Neustadt (Dosse), Sieversdorf-Hohenofen, Stüdenitz-Schönermark, Zernitz-Lohm),

Temnitz

(= Gemeinden Dabergotz, Märkisch Linden, Storbeck-Frankendorf, Temnitzquell, Temnitztal, Walsleben),

Landkreis Prignitz

die amtsfreien Gemeinden

Groß Pankow (Prignitz), Gumtow, Karstädt, Perleberg, Plattenburg, Pritzwalk, Wittenberge,

die Ämter

Bad Wilsnack/Weisen

(= Gemeinden Bad Wilsnack, Breese, Legde/Quitze, Rühstädt, Weisen),

Lenzen-Elbtalaue

(= Gemeinden Cumlosen, Lanz, Lenzen (Elbe), Lenzerwische),

Meyenburg

(= Gemeinden Gerdshagen, Halenbeck-Rohlsdorf, Kümmernitztal, Marienfließ, Meyenburg),

Putlitz-Berge

(= Berge, Gültitz-Reetz, Pirow, Putlitz, Triglitz),

57 Uckermark - Barnim I

vom Landkreis Barnim

die amtsfreien Gemeinden
Eberswalde, Schorfheide,

die Ämter
Britz-Chorin
(= Gemeinden Britz, Chorin, Hohenfinow, Niederfinow),

Joachimsthal (Schorfheide)
(= Gemeinden, Althüttendorf, Friedrichswalde, Joachimsthal, Ziethen),

Oderberg
(= Gemeinden Hohensaaten, Liepe, Lunow-Stolzenhagen, Oderberg, Parsteinsee),

(Übrige Gemeinden s. Wkr. 59),

Landkreis Uckermark

die amtsfreien Gemeinden
Angermünde, Boitzenburger Land, Lychen, Nordwestuckermark, Prenzlau, Schwedt/Oder, Templin, Uckerland,

die Ämter
Brüssow (Uckermark)
(= Gemeinden Brüssow, Carmzow-Wallmow, Göritz, Schenkenberg, Schönfeld),

Gartz (Oder)
(= Gemeinden, Casekow, Gartz (Oder), Hohenselchow-Groß Pinnow, Mescherin, Tantow),

Gerswalde
(= Gemeinden Flieth-Stegelitz, Gerswalde, Milmersdorf, Mittenwalde, Temmen-Ringenwalde),

Gramzow
(= Gemeinden Gramzow, Grünow, Oberuckersee, Randowtal, Uckerfelde, Zichow),

Oder-Welse
(= Gemeinden Berkholz-Meyenburg, Mark Landin, Pinnow, Schöneberg, Passow),

58 Oberhavel - Havelland II

vom Landkreis Havelland

die amtsfreien Gemeinden
Brieselang, Dallgow-Döberitz, Falkensee, Ketzin, Nauen, Schönwalde-Glien, Wustermark,

(Übrige Gemeinden s. Wkr. 56, 60),

Landkreis Oberhavel

die amtsfreien Gemeinden
Birkenwerder, Fürstenberg/Havel, Glienicke/Nordbahn, Hennigsdorf, Hohen Neuendorf, Kremmen, Leegebruch, Liebenwalde, Löwenberger Land, Mühlenbecker Land, Oberkrämer, Oranienburg, Velten, Zehdenick,

das Amt
Gransee und Gemeinden
(= Gemeinden Gransee, Großwoltersdorf, Schönermark, Sonnenberg, Stechlin),

59 Märkisch-Oderland - Barnim II

vom Landkreis Barnim

die amtsfreien Gemeinden
Ahrensfelde, Bernau bei Berlin, Panketal, Wandlitz, Werneuchen,

das Amt
Biesenthal-Barnim
(= Gemeinden Biesenthal, Breydin, Marienwerder, Melchow, Rüdnitz, Sydower Fließ),

(Übrige Gemeinden s. Wkr. 57),

Landkreis Märkisch-Oderland

die amtsfreien Gemeinden
Altlandsberg, Bad Freienwalde (Oder), Fredersdorf-Vogelsdorf, Hoppegarten, Letschin, Müncheberg, Neuenhagen bei Berlin, Petershagen/Eggersdorf, Rüdersdorf bei Berlin, Seelow, Strausberg, Wriezen,

die Ämter
Falkenberg-Höhe
(= Gemeinden Beiersdorf-Freudenberg, Falkenberg, Heckelberg-Brunow, Höhenland),

Golzow
(= Gemeinden Alt Tucheband, Bleyen-Genschmar, Golzow, Küstriner Vorland, Zechin),

Lebus
(= Gemeinden Lebus, Podelzig, Reitwein, Treplin, Zeschdorf),

Märkische Schweiz
(= Gemeinden Buckow (Märkische Schweiz), Garzau-Garzin, Oberbarnim, Rehfelde, Waldsiefersdorf),

Neuhardenberg
(= Gemeinden Gusow-Platkow, Märkische Höhe, Neuhardenberg),

Seelow-Land
(= Gemeinden Falkenhagen (Mark), Fichtenhöhe, Lietzen, Lindenhof, Vierlinden),

Barnim-Oderbruch
(= Gemeinden Bliesdorf, Neulewin, Neutrebbin, Oderaue, Prötzel, Reichenow-Möglin),

60 Brandenburg an der Havel – Potsdam-Mittelmark I – Havelland III - Teltow-Fläming I

Kreisfreie Stadt Brandenburg an der Havel

vom Landkreis Havelland

die amtsfreien Gemeinden
Milower Land, Premnitz, Rathenow,

das Amt
Nennhausen
(= Gemeinden Kotzen, Märkisch Luch, Nennhausen, Stechow-Ferchesar),

(Übrige Gemeinden s. Wkr. 56, 58),

vom Landkreis Potsdam-Mittelmark

die amtsfreien Gemeinden
Beelitz, Belzig, Groß Kreutz (Havel), Kloster Lehnin, Seddiner See, Treuenbrietzen, Wiesenburg/Mark,

die Ämter
Beetzsee
(= Gemeinden Beetzsee, Beetzseeheide, Havelsee, Päwesin, Roskow),

Brück
(= Gemeinden Borkheide, Borkwalde, Brück, Golzow, Linthe, Planebruch),

Niemegk
(= Gemeinden Mühlenfließ, Niemegk, Planetal, Rabenstein/Fläming),

Wusterwitz
(= Gemeinden Bensdorf, Rosenau, Wusterwitz),

Ziesar
(= Gemeinden Buckautal, Görzke, Gräben, Wenzlow, Wollin, Ziesar),

(Übrige Gemeinden s. Wkr. 61),

vom Landkreis Teltow-Fläming

die amtsfreien Gemeinden
Jüterbog, Niedergörsdorf,

(Übrige Gemeinden s. Wkr. 61, 62),

61 Potsdam - Potsdam-Mittelmark II - Teltow-Fläming II

Kreisfreie Stadt Potsdam

vom Landkreis Potsdam-Mittelmark

die amtsfreien Gemeinden
Kleinmachnow, Michendorf, Nuthetal, Schwielowsee, Stahnsdorf, Teltow, Werder (Havel),

(Übrige Gemeinden s. Wkr. 60),

vom Landkreis Teltow-Fläming

die amtsfreien Gemeinden
Blankenfelde-Mahlow, Großbeeren, Ludwigsfelde, Rangsdorf,

(Übrige Gemeinden s. Wkr. 60, 62),

62 Dahme-Spreewald - Teltow-Fläming III - Oberspreewald-Lausitz I

Landkreis Dahme-Spreewald

die amtsfreien Gemeinden
Bestensee, Eichwalde, Heidesee, Heideblick, Königs Wusterhausen, Lübben (Spreewald), Luckau, Märkische Heide, Mittenwalde, Schönefeld, Schulzendorf, Wildau, Zeuthen,

die Ämter
Golßener Land
(= Gemeinden Drahnisdorf, Golßen, Kasel-Golzig, Steinreich),

Schenkenländchen
(= Gemeinden Groß Köris, Halbe, Märkisch Buchholz, Münchehofe, Schwerin, Teupitz),

Unterspreewald
(= Gemeinden Bersteland, Krausnick-Groß Wasserburg, Rietzneuendorf-Staakow, Schlepzig, Schönwald, Unterspreewald),

Lieberose/Oberspreewald
(= Gemeinden Alt Zauche-Wußwerk, Byhleguhre-Byhlen, Jamlitz, Lieberose, Neu Zauche, Schwielowsee, Spreewaldheide, Straupitz),

vom Landkreis Oberspreewald-Lausitz

die amtsfreie Gemeinde
Lübbenau/Spreewald,

(Übrige Gemeinden s. Wkr. 65),

vom Landkreis Teltow-Fläming

die amtsfreien Gemeinden
Am Mellensee, Baruth/Mark, Luckenwalde, Niederer Fläming, Nuthe-Urstromtal, Trebbin, Zossen,

das Amt
Dahme/Mark
(= Gemeinden Dahme/Mark, Dahmetal, Ihlow),

(Übrige Gemeinden s. Wkr. 60, 61),

63 Frankfurt (Oder) - Oder-Spree

Kreisfreie Stadt Frankfurt (Oder)

Landkreis Oder-Spree

die amtsfreien Gemeinden
Beeskow, Eisenhüttenstadt, Erkner, Friedland, Fürstenwalde/Spree, Grünheide (Mark), Rietz-Neuendorf,
Schöneiche bei Berlin, Steinhöfel, Storkow (Mark), Tauche, Woltersdorf,

die Ämter
Brieskow-Finkenheerd
(= Gemeinden Brieskow-Finkenheerd, Groß Lindow, Vogelsang, Wiesenau, Ziltendorf),

Neuzelle
(= Gemeinden Lawitz, Neißemünde, Neuzelle),

Odervorland
(= Gemeinden Berkenbrück, Briesen (Mark), Jacobsdorf, Madlitz-Wilmersdorf),

Scharmützelsee
(= Gemeinden Bad Saarow, Diensdorf-Radlow, Langewahl, Reichenwalde, Wendisch Rietz),

Schlaubetal
(= Gemeinden Grunow-Dammendorf, Mixdorf, Müllrose, Ragow-Merz, Schlaubetal, Siehdichum),

Spreenhagen
(= Gemeinden Gosen-Neu Zittau, Rauen, Spreenhagen),

64 Cottbus - Spree-Neiße

Kreisfreie Stadt Cottbus

Landkreis Spree-Neiße

die amtsfreien Gemeinden

Drebkau, Forst (Lausitz), Guben, Haidemühl- [*Sonderstatus bis zur Devastierung*], Kolkwitz, Neuhausen/Spree, Schenkendöbern, Spremberg, Welzow,

die Ämter

Burg (Spreewald)

(= Gemeinden Briesen, Burg (Spreewald), Dissen-Striesow, Guhrow, Schmogrow-Fehrow, Werben),

Döbern-Land

(= Gemeinden Döbern, Felixsee, Groß Schacksdorf-Simmersdorf, Hornow-Wadelsdorf, Jämlitz-Klein Düben, Neiße-Malxetal, Tschernitz, Wiesengrund),

Peitz

(= Gemeinden Drachhausen, Drehnitz, Heinersbrück, Jänschwalde, Peitz, Tauer, Teichland, Turnow-Preilack),

65 Elbe-Elster - Oberspreewald-Lausitz II

Landkreis Elbe-Elster

die amtsfreien Gemeinden

Bad Liebenwerda, Doberlug-Kirchhain, Elsterwerda, Falkenberg/Elster, Finsterwalde, Herzberg(Elster), Mühlberg/Elbe, Röderland, Schönewalde, Sonnewalde, Uebigau-Wahrenbrück,

die Ämter

Elsterland

(= Gemeinden Heideland, Rückersdorf, Schilda, Schönborn, Tröbitz),

Kleine Elster (Niederlausitz)

(= Gemeinden Crinitz, Lichterfeld-Schacksdorf, Massen-Niederlausitz, Sallgast),

Plessa

(= Gemeinden Gorden-Staupitz, Hohenleipisch, Plessa, Schraden),

Schlieben

(=Gemeinden Fichtwald, Hohenbucko, Kremitzau, Lebusa, Schlieben),

Schradenland

(= Gemeinden Gröden, Großthiemig, Hirschfeld, Merzdorf),

vom Landkreis Oberspreewald-Lausitz

die amtsfreien Gemeinden

Calau, Großräschen, Lauchhammer, Schipkau, Schwarzheide, Senftenberg, Vetschau/Spreewald,

die Ämter

Altdöbern

(= Gemeinden Altdöbern, Bronkow, Luckaitztal, Neupetershain, Neu-Seeland),

Ortrand

(= Gemeinden Frauendorf, Großkmehlen, Kroppen, Lindenau, Ortrand, Tettau),

Ruhland

(= Gemeinden Grünwald, Guteborn, Hermsdorf, Hohenbocka, Ruhland, Schwarzbach),

(amtsfreie Gemeinde Lübbenau/Spreewald s. Wkr. 62)