

# Statistischer Bericht

B VII 1-5 – 4j / 17

┌ Bundestagswahl 2017  
im **Land Brandenburg**

Repräsentative Wahlstatistik

## Impressum

Statistischer Bericht  
B VII 1-5 – 4j / 17

Erscheinungsfolge: **4-jährlich**  
Erschienen im **Dezember 2017**

geänderte Fassung vom 21.08.2020

Herausnahme personenbezogener Daten zu den  
Wahlbewerberinnen und Wahlbewerbern  
aus Gründen des Datenschutzes gemäß § 86 Absatz 3  
Bundwahlordnung

## Herausgeber

**Amt für Statistik** Berlin-Brandenburg  
Steinstraße 104-106  
14480 Potsdam  
info@statistik-bbb.de  
www.statistik-berlin-brandenburg.de

Tel. 0331 8173 - 1777  
Fax 030 9028 - 4091

## Zeichenerklärung

0 weniger als die Hälfte von 1  
in der letzten besetzten Stelle,  
jedoch mehr als nichts  
– nichts vorhanden  
... Angabe fällt später an  
( ) Aussagewert ist eingeschränkt  
/ Zahlenwert nicht sicher genug  
• Zahlenwert unbekannt oder  
geheim zu halten  
x Tabellenfach gesperrt  
p vorläufige Zahl  
r berichtigte Zahl  
s geschätzte Zahl

**Amt für Statistik** Berlin-Brandenburg,  
Potsdam, 2017



Dieses Werk ist unter einer Creative Commons Lizenz  
vom Typ Namensnennung 3.0 Deutschland zugänglich.  
Um eine Kopie dieser Lizenz einzusehen, konsultieren Sie  
<http://creativecommons.org/licenses/by/3.0/de/>

#### Inhaltsverzeichnis

|                                                                                                                                                                                                            | Seite |
|------------------------------------------------------------------------------------------------------------------------------------------------------------------------------------------------------------|-------|
| Metadaten zu dieser Statistik<br>(externer Link)                                                                                                                                                           |       |
| Erläuterungen .....                                                                                                                                                                                        | 5     |
| Wahlvorschläge zur Wahl des 19. Deutschen Bundestages in Brandenburg<br>am 24. September 2017 .....                                                                                                        | 7     |
| <br><b>Grafiken</b>                                                                                                                                                                                        |       |
| Wahlbeteiligung bei der Bundestagswahl in Brandenburg am 24. September 2017 und<br>am 22. September 2013 nach Alter und Geschlecht der Wahlberechtigten .....                                              | 11    |
| Gültige Erststimmen in Prozent bei der Bundestagswahl in Brandenburg<br>am 24. September 2017 nach Parteien sowie nach Altersgruppen und Geschlecht der Wähler .....                                       | 13    |
| Gültige Zweitstimmen in Prozent bei der Bundestagswahl in Brandenburg<br>am 24. September 2017 nach Parteien sowie nach Altersgruppen und Geschlecht der Wähler .....                                      | 18    |
| Stimmensplitting bei der Wahl zum Deutschen Bundestag in Brandenburg<br>am 24. September 2017 .....                                                                                                        | 25    |
| Anteil der ungültigen Erst- und Zweitstimmen an den abgegebenen Stimmen bei der Wahl<br>zum Deutschen Bundestag in Brandenburg am 24. September 2017<br>nach Altersgruppen und Geschlecht der Wähler ..... | 25    |
| <br><b>Tabellen</b>                                                                                                                                                                                        |       |
| 1 Wahlberechtigte bei der Bundestagswahl in Brandenburg am 24. September 2017 und<br>am 22. September 2013 nach Alter und Geschlecht .....                                                                 | 8     |
| 2 Wahlscheinempfänger bei der Bundestagswahl in Brandenburg am 24. September 2017 und<br>am 22. September 2013 nach Alter und Geschlecht der Wahlberechtigten .....                                        | 9     |
| 3 Wahlbeteiligung bei der Bundestagswahl in Brandenburg am 24. September 2017 und<br>am 22. September 2013 nach Alter und Geschlecht der Wahlberechtigten .....                                            | 10    |
| 4 Gültige Erststimmen bei der Bundestagswahl in Brandenburg am 24. September 2017<br>nach Parteien sowie Alter und Geschlecht der Wähler .....                                                             | 12    |
| 5 Für einzelne Parteien abgegebene Erststimmen bei der Bundestagswahl in Brandenburg<br>am 24. September 2017 nach Alter und Geschlecht der Wähler .....                                                   | 14    |
| 6.1 Gültige Erststimmen für die CDU bei der Bundestagswahl in Brandenburg<br>am 24. September 2017 und am 22. September 2013 nach Alter und Geschlecht der Wähler .....                                    | 15    |
| 6.2 Gültige Erststimmen für die SPD bei der Bundestagswahl in Brandenburg<br>am 24. September 2017 und am 22. September 2013 nach Alter und Geschlecht der Wähler .....                                    | 15    |
| 6.3 Gültige Erststimmen für DIE LINKE bei der Bundestagswahl in Brandenburg<br>am 24. September 2017 und am 22. September 2013 nach Alter und Geschlecht der Wähler .....                                  | 15    |
| 6.4 Gültige Erststimmen für die AfD bei der Bundestagswahl in Brandenburg<br>am 24. September 2017 und am 22. September 2013 nach Alter und Geschlecht der Wähler .....                                    | 15    |
| 6.5 Gültige Erststimmen für GRÜNE/B 90 bei der Bundestagswahl in Brandenburg<br>am 24. September 2017 und am 22. September 2013 nach Alter und Geschlecht der Wähler .....                                 | 16    |
| 6.6 Gültige Erststimmen für die FDP bei der Bundestagswahl in Brandenburg<br>am 24. September 2017 und am 22. September 2013 nach Alter und Geschlecht der Wähler .....                                    | 16    |
| 6.7 Gültige Erststimmen für Sonstige bei der Bundestagswahl in Brandenburg<br>am 24. September 2017 und am 22. September 2013 nach Alter und Geschlecht der Wähler .....                                   | 16    |

|                                                                                                                                                                                             | Seite |
|---------------------------------------------------------------------------------------------------------------------------------------------------------------------------------------------|-------|
| 7 Gültige Zweitstimmen bei der Bundestagswahl in Brandenburg am 24. September 2017<br>nach Parteien sowie Alter und Geschlecht der Wähler .....                                             | 17    |
| 8 Für einzelne Parteien abgegebene Zweitstimmen bei der Bundestagswahl in Brandenburg<br>am 24. September 2017 nach Alter und Geschlecht der Wähler .....                                   | 19    |
| 9.1 Gültige Zweitstimmen für die CDU bei der Bundestagswahl in Brandenburg<br>am 24. September 2017 und am 22. September 2013 nach Alter und Geschlecht der Wähler .....                    | 20    |
| 9.2 Gültige Zweitstimmen für die SPD bei der Bundestagswahl in Brandenburg<br>am 24. September 2017 und am 22. September 2013 nach Alter und Geschlecht der Wähler .....                    | 20    |
| 9.3 Gültige Zweitstimmen für DIE LINKE bei der Bundestagswahl in Brandenburg<br>am 24. September 2017 und am 22. September 2013 nach Alter und Geschlecht der Wähler .....                  | 20    |
| 9.4 Gültige Zweitstimmen für die AfD bei der Bundestagswahl in Brandenburg<br>am 24. September 2017 und am 22. September 2013 nach Alter und Geschlecht der Wähler .....                    | 20    |
| 9.5 Gültige Zweitstimmen für GRÜNE/B 90 bei der Bundestagswahl in Brandenburg<br>am 24. September 2017 und am 22. September 2013 nach Alter und Geschlecht der Wähler .....                 | 21    |
| 9.6 Gültige Zweitstimmen für die FDP bei der Bundestagswahl in Brandenburg<br>am 24. September 2017 und am 22. September 2013 nach Alter und Geschlecht der Wähler .....                    | 21    |
| 9.7 Gültige Zweitstimmen für Sonstige bei der Bundestagswahl in Brandenburg<br>am 24. September 2017 und am 22. September 2013 nach Alter und Geschlecht der Wähler .....                   | 21    |
| 10.1 Stimmensplitting bei der Bundestagswahl in Brandenburg am 24. September 2017<br>nach Altersgruppen der Wähler – Brandenburg insgesamt – .....                                          | 22    |
| 10.2 Stimmensplitting bei der Bundestagswahl in Brandenburg am 24. September 2017<br>nach Altersgruppen der Wähler – Männer – .....                                                         | 23    |
| 10.3 Stimmensplitting bei der Bundestagswahl in Brandenburg am 24. September 2017<br>nach Altersgruppen der Wähler – Frauen – .....                                                         | 24    |
| 11.1 Ungültige Erststimmen bei der Bundestagswahl in Brandenburg am 24. September 2017<br>und am 22. September 2013 nach Alter und Geschlecht der Wähler .....                              | 26    |
| 11.2 Ungültige Zweitstimmen bei der Bundestagswahl in Brandenburg am 24. September 2017<br>und am 22. September 2013 nach Alter und Geschlecht der Wähler .....                             | 26    |
| 12 Stimmzettel mit ungültiger Erst- oder Zweitstimme bei der Wahl zum Deutschen Bundestag<br>in Brandenburg am 24. September 2017 nach Art der Ungültigkeit und Geschlecht der Wähler ..... | 27    |

## Erläuterungen

### Ziel der Statistik

Die repräsentative Wahlstatistik liefert Informationen über das Wahlverhalten der Wahlberechtigten nach Geschlecht und Altersgruppen. Im Unterschied zu Daten, die durch Umfragen gewonnen werden, basieren die Ergebnisse dieser Statistik auf der Auszählung der Wählerverzeichnisse und der Stimmzettel, die in ausgewählten Wahllokalen und Briefwahlbezirken abgegeben wurden.

Die repräsentative Wahlstatistik liefert damit eine verlässliche Datenbasis für tiefer gehende Untersuchungen des Wahlverhaltens und für die Überprüfung der Analysen von Befragungsinstituten.

### Rechtsgrundlage

Gesetz über die allgemeine und die repräsentative Wahlstatistik bei der Wahl zum Deutschen Bundestag und bei der Wahl der Abgeordneten des Europäischen Parlaments aus der Bundesrepublik Deutschland (Wahlstatistikgesetz – WstatG) vom 21. Mai 1999 (BGBl. I S. 1023), das durch Artikel 1a des Gesetzes vom 27. April 2013 (BGBl. I S. 962) geändert worden ist.

| Ergebnisse                   | Wahl-<br>beteiligung | Prozent der gültigen Stimmen |      |           |      |                |     |          |
|------------------------------|----------------------|------------------------------|------|-----------|------|----------------|-----|----------|
|                              |                      | CDU                          | SPD  | DIE LINKE | AfD  | GRÜNE/<br>B 90 | FDP | Sonstige |
| Erststimmen                  |                      |                              |      |           |      |                |     |          |
| Amtliches Ergebnis           | 73,7                 | 29,0                         | 20,5 | 17,2      | 19,4 | 4,5            | 5,1 | 4,2      |
| Repräsentative Wahlstatistik | 74,8                 | 28,2                         | 20,6 | 17,1      | 18,4 | 5,4            | 5,9 | 4,4      |
| Zweitstimmen                 |                      |                              |      |           |      |                |     |          |
| Amtliches Ergebnis           | 73,7                 | 26,7                         | 17,6 | 17,2      | 20,2 | 5,0            | 7,1 | 6,3      |
| Repräsentative Wahlstatistik | 74,8                 | 26,6                         | 17,0 | 17,1      | 19,2 | 6,0            | 7,7 | 6,3      |

### Methodische Hinweise

Für die repräsentative Wahlstatistik wurde eine Stichprobe von 110 der 3 318 Urnenwahl- und 18 der 382 Briefwahlbezirke gezogen. Die Abweichungen zum amtlichen Ergebnis können der Tabelle entnommen werden.

Die Analyse besteht aus zwei Teilen:

1. Wahlbeteiligung nach Geschlecht und zehn Altersgruppen: Ausgezählt werden die Wahlberechtigten mit Stimmabgabevermerk (Wähler im Wahllokal), die Wahlberechtigten ohne und mit Wahlschein (Wahlscheinempfänger) anhand der Wählerverzeichnisse in den ausgewählten Urnenwahlbezirken.

Bei der Berechnung der Wahlbeteiligung wurde berücksichtigt, dass 4,5 % der Wahlscheinempfänger nicht an der Wahl teilnahmen. Dazu wurde die Zahl der ausgegebenen Wahlscheine mit dem aus der allgemeinen Wahlstatistik bekannten Anteil der wirksam zur Wahl eingesetzten Wahlscheine (Differenzierung nach Geschlechts- und Altersgruppe war nicht möglich) multipliziert.

2. Stimmabgabe nach Geschlecht und sechs Altersgruppen der Wähler in den ausgewählten Wahlbezirken (Brief und Urnenwahl). Die Auszählung erfolgt anhand von nach Geschlecht und Geburtsjahrgruppe gekennzeichneten Stimmzetteln. Drei der repräsentativ ausgewählten Wahlbezirke sind ausgefallen (zwei Urnenwahlbezirke und ein Briefwahlbezirk).

Da es sich um Ergebnisse einer Stichprobe handelt, weisen die Ergebnisse mit einer bestimmten Wahrscheinlichkeit einen Zufallsfehler auf. Dieser Zufallsfehler wird umso größer, desto kleiner die Zahl der in der Stichprobe erfassten Merkmalsträger ist. Die Größe des Fehlerbereiches jedes einzelnen Stichprobenergebnisses hängt dabei nicht nur von der Zahl der Erhebungseinheiten und dem Auswahlsatz ab, sondern auch von der Merkmalshäufigkeit. Deshalb hat jedes einzelne Merkmal seinen eigenen Fehlerbereich.

### Hochrechnung

Die Ergebnisse der Stichprobe sind anhand der vom Statistischen Bundesamt zur Verfügung gestellten Faktoren hochgerechnet. Die Randsummen der Ergebnistabellen (Tabelle 1 bis Tabelle 12) stimmen deshalb mit den amtlichen Ergebnissen überein.

## **Definitionen**

### **Wahlberechtigte**

Nach § 12 Bundeswahlgesetz sind alle Deutschen wahlberechtigt, die am Wahltag

- das 18. Lebensjahr vollendet haben,
- seit mindestens drei Monaten in Deutschland eine Wohnung innehaben oder sich sonst gewöhnlich aufhalten und
- nicht vom Wahlrecht ausgeschlossen sind.

Wahlberechtigt sind bei Vorliegen der sonstigen Voraussetzungen auch diejenigen Deutschen im Sinne des Artikels 116 Absatz 1 des Grundgesetzes, die am Wahltag außerhalb der Bundesrepublik Deutschland leben, sofern sie

1. nach Vollendung ihres vierzehnten Lebensjahres mindestens drei Monate ununterbrochen in der Bundesrepublik Deutschland eine Wohnung innegehabt oder sich sonst gewöhnlich aufgehalten haben und dieser Aufenthalt nicht länger als 25 Jahre zurück liegt oder
2. aus anderen Gründen persönlich und unmittelbar Vertrautheit mit den politischen Verhältnissen in der Bundesrepublik Deutschland erworben haben und von ihnen betroffen sind.

### **Wähler**

In der repräsentativen Wahlstatistik wird die Zahl der Stimmabgabevermerke (Wahllokalwähler) plus die Zahl der Wahlberechtigten mit Sperrvermerk (Wahlscheinempfänger) als Zahl der Wähler gezählt.

### **Wahlbeteiligung**

Anteil der Wahllokalwähler und der Wähler mit Wahlschein an den Wahlberechtigten.

### **Wahlscheinempfänger**

Wahlberechtigte, die auf Antrag einen Wahlschein erhalten haben. Der Wahlschein berechtigt zur Briefwahl oder zur Wahl in einem anderen Wahllokal desselben Wahlkreises.

**Wahlvorschläge zur Wahl des 19. Deutschen Bundestages in Brandenburg  
am 24. September 2017**

| Partei, Einzelbewerber                                                                                          | verwendete<br>Abkürzung | Landes-<br>liste | Kreiswahlvorschläge<br>in den Wahlkreisen |
|-----------------------------------------------------------------------------------------------------------------|-------------------------|------------------|-------------------------------------------|
| Christlich Demokratische Union Deutschlands – CDU –                                                             | CDU                     | x                | 56 - 65                                   |
| Sozialdemokratische Partei Deutschlands – SPD –                                                                 | SPD                     | x                | 56 - 65                                   |
| DIE LINKE – DIE LINKE –                                                                                         | DIE LINKE               | x                | 56 - 65                                   |
| Alternative für Deutschland – AfD –                                                                             | AfD                     | x                | 56 - 65                                   |
| BÜNDNIS 90/DIE GRÜNEN – GRÜNE/B 90 –                                                                            | GRÜNE/B 90              | x                | 56 - 65                                   |
| Freie Demokratische Partei – FDP –                                                                              | FDP                     | x                | 56 - 65                                   |
| <b>unter Sonstige jeweils zusammengefasst:</b>                                                                  |                         |                  |                                           |
| Nationaldemokratische Partei Deutschlands – NPD –                                                               | x                       | x                | 63                                        |
| FREIE WÄHLER – FREIE WÄHLER –                                                                                   | x                       | x                | 56 - 63, 65                               |
| Marxistisch-Leninistische Partei Deutschlands – MLPD –                                                          | x                       | x                | 56, 63                                    |
| Bündnis Grundeinkommen – BGE –                                                                                  | x                       | x                |                                           |
| Deutsche Kommunistische Partei – DKP –                                                                          | x                       |                  | 57 - 64                                   |
| Deutsche Mitte – DM –                                                                                           | x                       | x                |                                           |
| Ökologisch-Demokratische Partei – ÖDP –                                                                         | x                       | x                |                                           |
| Partei für Arbeit, Rechtsstaat, Tierschutz, Elitenförderung und<br>basisdemokratische Initiative – Die PARTEI – | x                       | x                | 56 - 58, 61, 63 - 64                      |
| PARTEI MENSCH UMWELT TIERSCHUTZ – Tierschutzpartei –                                                            | x                       | x                |                                           |
| Einzelwahlvorschlag                                                                                             | x                       |                  | 65                                        |
| Einzelwahlvorschlag                                                                                             | x                       |                  | 56                                        |
| Einzelwahlvorschlag                                                                                             | x                       |                  | 61                                        |
| Einzelwahlvorschlag                                                                                             | x                       |                  | 64                                        |
| Piratenpartei Deutschland – PIRATEN –                                                                           | x                       |                  | 58, 60 - 63                               |
| Einzelwahlvorschlag                                                                                             | x                       |                  | 63                                        |

Sämtliche Informationen zu den Wahlbewerberinnen und Wahlbewerbern finden  
Sie im Amtsblatt für Brandenburg Nr. 31 vom 7.08.2017.

**1 Wahlberechtigte bei der Bundestagswahl in Brandenburg am 24. September 2017 und am 22. September 2013 nach Alter und Geschlecht**

| Alter in Jahren | Wahlberechtigte |        |        |           |        |        | 2017 mehr oder weniger (–)<br>als 2013 |        |        |
|-----------------|-----------------|--------|--------|-----------|--------|--------|----------------------------------------|--------|--------|
|                 | 2017            |        |        | 2013      |        |        |                                        |        |        |
|                 | insgesamt       | Männer | Frauen | insgesamt | Männer | Frauen | insgesamt                              | Männer | Frauen |
|                 | Prozent         |        |        |           |        |        | Prozentpunkte                          |        |        |
| 18 bis unter 21 | 2,4             | 2,7    | 2,2    | 2,1       | 2,2    | 1,9    | 0,3                                    | 0,5    | 0,3    |
| 21 bis unter 25 | 2,6             | 2,9    | 2,4    | 4,1       | 4,4    | 3,8    | – 1,5                                  | – 1,5  | – 1,4  |
| 25 bis unter 30 | 4,9             | 5,2    | 4,7    | 6,6       | 7,1    | 6,1    | – 1,7                                  | – 1,9  | – 1,4  |
| 30 bis unter 35 | 6,8             | 7,1    | 6,5    | 6,8       | 7,2    | 6,5    | 0,0                                    | – 0,1  | 0,0    |
| 35 bis unter 40 | 7,2             | 7,6    | 6,8    | 6,4       | 6,7    | 6,1    | 0,8                                    | 0,9    | 0,7    |
| 40 bis unter 45 | 6,2             | 6,6    | 5,8    | 7,4       | 7,8    | 7,0    | – 1,2                                  | – 1,2  | – 1,2  |
| 45 bis unter 50 | 8,0             | 8,3    | 7,8    | 10,3      | 10,6   | 10,1   | – 2,3                                  | – 2,3  | – 2,3  |
| 50 bis unter 60 | 21,7            | 22,5   | 20,9   | 20,8      | 21,6   | 20,1   | 0,9                                    | 0,9    | 0,8    |
| 60 bis unter 70 | 17,5            | 17,6   | 17,4   | 14,3      | 14,3   | 14,2   | 3,2                                    | 3,3    | 3,2    |
| 70 und älter    | 22,6            | 19,5   | 25,5   | 21,3      | 18,1   | 24,2   | 1,3                                    | 1,4    | 1,3    |
| Insgesamt       | 100             | 100    | 100    | 100       | 100    | 100    | x                                      | x      | x      |



**2 Wahrscheinempfänger bei der Bundestagswahl in Brandenburg am 24. September 2017 und am 22. September 2013 nach Alter und Geschlecht der Wahlberechtigten**

| Alter in Jahren  | Wahrscheinempfänger <sup>1</sup> |             |             |             |             |             | 2017 mehr oder weniger (–)<br>als 2013 |            |            |
|------------------|----------------------------------|-------------|-------------|-------------|-------------|-------------|----------------------------------------|------------|------------|
|                  | 2017                             |             |             | 2013        |             |             |                                        |            |            |
|                  | insgesamt                        | Männer      | Frauen      | insgesamt   | Männer      | Frauen      | insgesamt                              | Männer     | Frauen     |
|                  | Prozent                          |             |             |             |             |             | Prozentpunkte                          |            |            |
| 18 bis unter 21  | 14,1                             | 10,9        | 17,7        | 9,3         | 8,4         | 10,3        | 4,8                                    | 2,5        | 7,4        |
| 21 bis unter 25  | 15,8                             | 14,7        | 17,0        | 9,8         | 8,9         | 10,8        | 6,0                                    | 5,8        | 6,2        |
| 25 bis unter 30  | 13,9                             | 13,6        | 14,2        | 8,3         | 8,4         | 8,2         | 5,6                                    | 5,2        | 6,0        |
| 30 bis unter 35  | 11,2                             | 10,7        | 11,6        | 8,4         | 7,9         | 8,8         | 2,8                                    | 2,8        | 2,8        |
| 35 bis unter 40  | 12,6                             | 11,7        | 13,6        | 9,2         | 9,4         | 9,1         | 3,4                                    | 2,3        | 4,5        |
| 40 bis unter 45  | 12,8                             | 11,9        | 13,7        | 9,0         | 8,8         | 9,2         | 3,8                                    | 3,1        | 4,5        |
| 45 bis unter 50  | 15,1                             | 14,2        | 16,2        | 10,4        | 9,7         | 11,0        | 4,7                                    | 4,5        | 5,2        |
| 50 bis unter 60  | 17,2                             | 16,2        | 18,2        | 11,9        | 11,2        | 12,6        | 5,3                                    | 5,0        | 5,6        |
| 60 bis unter 70  | 19,9                             | 19,3        | 20,5        | 14,8        | 14,3        | 15,4        | 5,1                                    | 5,0        | 5,1        |
| 70 und älter     | 19,3                             | 19,5        | 19,1        | 14,1        | 14,5        | 13,8        | 5,2                                    | 5,0        | 5,3        |
| <b>Insgesamt</b> | <b>16,7</b>                      | <b>15,9</b> | <b>17,4</b> | <b>11,6</b> | <b>11,2</b> | <b>12,0</b> | <b>5,1</b>                             | <b>4,7</b> | <b>5,4</b> |

<sup>1</sup> bezogen auf die Wahlberechtigten

**3 Wahlbeteiligung bei der Bundestagswahl in Brandenburg am 24. September 2017 und am 22. September 2013 nach Alter und Geschlecht der Wahlberechtigten**

| Alter in Jahren  | Wahlbeteiligung |             |             |             |             |             | 2017 mehr oder weniger (–)<br>als 2013 |            |            |
|------------------|-----------------|-------------|-------------|-------------|-------------|-------------|----------------------------------------|------------|------------|
|                  | 2017            |             |             | 2013        |             |             |                                        |            |            |
|                  | insgesamt       | Männer      | Frauen      | insgesamt   | Männer      | Frauen      | insgesamt                              | Männer     | Frauen     |
|                  | Prozent         |             |             |             |             |             | Prozentpunkte                          |            |            |
| 18 bis unter 21  | 66,8            | 66,1        | 67,7        | 60,9        | 60,5        | 61,3        | 5,9                                    | 5,6        | 6,4        |
| 21 bis unter 25  | 60,8            | 58,5        | 63,3        | 54,8        | 54,0        | 55,6        | 6,0                                    | 4,5        | 7,7        |
| 25 bis unter 30  | 63,3            | 61,0        | 65,8        | 55,4        | 54,7        | 56,3        | 7,9                                    | 6,3        | 9,5        |
| 30 bis unter 35  | 67,9            | 65,8        | 70,2        | 60,2        | 57,8        | 62,7        | 7,7                                    | 8,0        | 7,5        |
| 35 bis unter 40  | 73,2            | 71,0        | 75,6        | 65,8        | 64,5        | 67,2        | 7,4                                    | 6,5        | 8,4        |
| 40 bis unter 45  | 74,9            | 73,5        | 76,5        | 69,8        | 66,8        | 73,0        | 5,1                                    | 6,7        | 3,5        |
| 45 bis unter 50  | 78,6            | 76,5        | 80,7        | 71,9        | 70,2        | 73,6        | 6,7                                    | 6,3        | 7,1        |
| 50 bis unter 60  | 77,5            | 76,6        | 78,5        | 71,7        | 70,3        | 73,0        | 5,8                                    | 6,3        | 5,5        |
| 60 bis unter 70  | 79,0            | 78,6        | 79,3        | 76,5        | 76,0        | 77,0        | 2,5                                    | 2,6        | 2,3        |
| 70 und älter     | 70,3            | 75,0        | 66,9        | 68,3        | 73,7        | 64,4        | 2,0                                    | 1,3        | 2,5        |
| <b>Insgesamt</b> | <b>73,7</b>     | <b>73,6</b> | <b>73,8</b> | <b>68,4</b> | <b>68,1</b> | <b>68,6</b> | <b>5,3</b>                             | <b>5,5</b> | <b>5,2</b> |

**Wahlbeteiligung bei der Bundestagswahl in Brandenburg am 24. September 2017 und am 22. September 2013 nach Alter und Geschlecht der Wahlberechtigten**

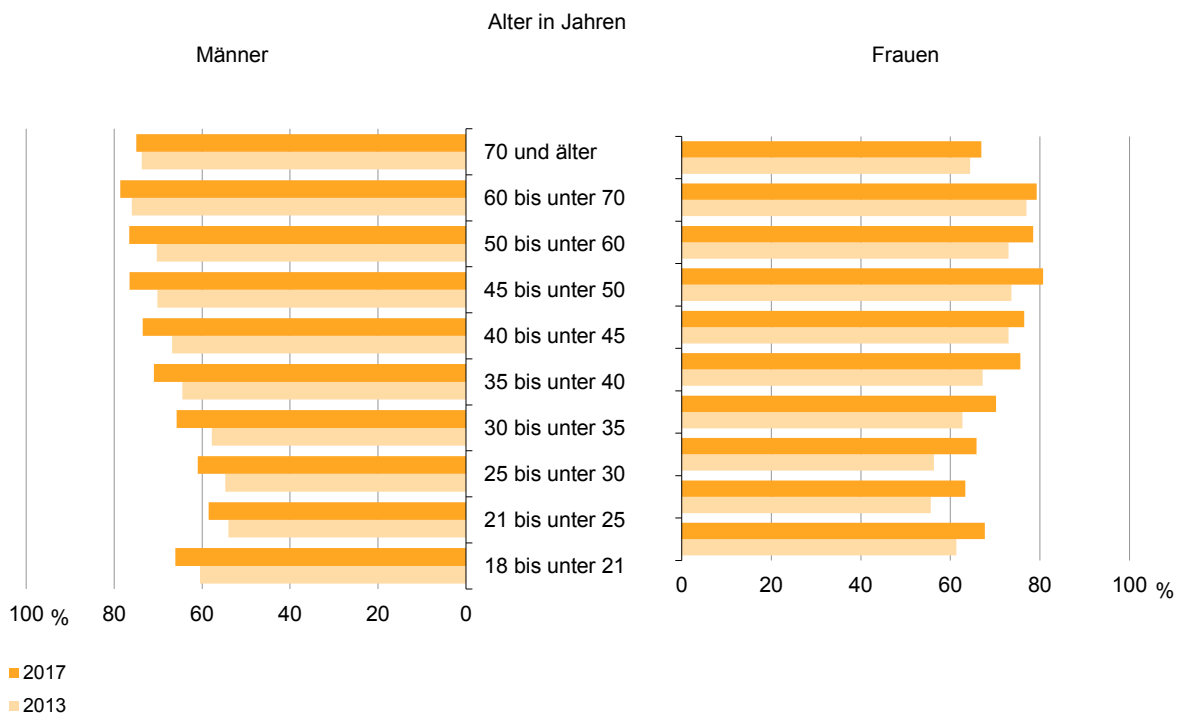

**4 Gültige Erststimmen bei der Bundestagswahl in Brandenburg am 24. September 2017  
nach Parteien sowie Alter und Geschlecht der Wähler**

| Alter in Jahren  | Insgesamt  | CDU         | SPD         | DIE LINKE   | AfD         | GRÜNE/<br>B 90 | FDP        | Sonstige   |
|------------------|------------|-------------|-------------|-------------|-------------|----------------|------------|------------|
|                  | Prozent    |             |             |             |             |                |            |            |
|                  | Insgesamt  |             |             |             |             |                |            |            |
| 18 bis unter 25  | 100        | 24,9        | 20,0        | 14,9        | 13,4        | 11,5           | 7,3        | 7,9        |
| 25 bis unter 35  | 100        | 23,7        | 19,0        | 15,3        | 24,2        | 5,3            | 5,4        | 7,0        |
| 35 bis unter 45  | 100        | 29,2        | 16,3        | 12,6        | 25,0        | 5,7            | 5,7        | 5,6        |
| 45 bis unter 60  | 100        | 28,3        | 18,0        | 15,7        | 22,5        | 5,2            | 5,7        | 4,5        |
| 60 bis unter 70  | 100        | 28,6        | 20,9        | 21,1        | 18,4        | 3,3            | 4,6        | 3,1        |
| 70 und älter     | 100        | 33,9        | 27,3        | 20,6        | 11,0        | 1,9            | 3,6        | 1,7        |
| <b>Insgesamt</b> | <b>100</b> | <b>29,0</b> | <b>20,5</b> | <b>17,2</b> | <b>19,4</b> | <b>4,5</b>     | <b>5,1</b> | <b>4,2</b> |
|                  | Männer     |             |             |             |             |                |            |            |
| 18 bis unter 25  | 100        | 22,2        | 20,7        | 15,1        | 15,1        | 8,3            | 9,4        | 9,2        |
| 25 bis unter 35  | 100        | 21,4        | 17,0        | 15,3        | 28,9        | 3,9            | 5,8        | 7,7        |
| 35 bis unter 45  | 100        | 26,2        | 15,1        | 11,6        | 31,5        | 4,3            | 5,7        | 5,8        |
| 45 bis unter 60  | 100        | 26,3        | 17,4        | 14,5        | 28,7        | 3,7            | 5,4        | 4,0        |
| 60 bis unter 70  | 100        | 24,8        | 20,8        | 21,1        | 23,5        | 2,6            | 4,3        | 2,9        |
| 70 und älter     | 100        | 28,9        | 27,5        | 21,7        | 15,2        | 1,4            | 3,6        | 1,7        |
| <b>Insgesamt</b> | <b>100</b> | <b>25,8</b> | <b>19,8</b> | <b>16,9</b> | <b>24,8</b> | <b>3,3</b>     | <b>5,1</b> | <b>4,2</b> |
|                  | Frauen     |             |             |             |             |                |            |            |
| 18 bis unter 25  | 100        | 27,7        | 19,4        | 14,7        | 11,7        | 14,8           | 5,1        | 6,5        |
| 25 bis unter 35  | 100        | 26,0        | 20,9        | 15,2        | 19,6        | 6,8            | 5,1        | 6,4        |
| 35 bis unter 45  | 100        | 32,2        | 17,4        | 13,7        | 18,5        | 7,2            | 5,6        | 5,4        |
| 45 bis unter 60  | 100        | 30,4        | 18,7        | 16,9        | 16,4        | 6,7            | 6,0        | 4,9        |
| 60 bis unter 70  | 100        | 32,3        | 20,9        | 21,2        | 13,4        | 3,9            | 4,9        | 3,3        |
| 70 und älter     | 100        | 38,0        | 27,2        | 19,6        | 7,5         | 2,3            | 3,6        | 1,8        |
| <b>Insgesamt</b> | <b>100</b> | <b>32,1</b> | <b>21,1</b> | <b>17,6</b> | <b>14,3</b> | <b>5,6</b>     | <b>5,1</b> | <b>4,2</b> |

**Gültige Erststimmen in Prozent bei der Bundestagswahl in Brandenburg  
am 24. September 2017 nach Parteien sowie nach Altersgruppen und Geschlecht der Wähler**

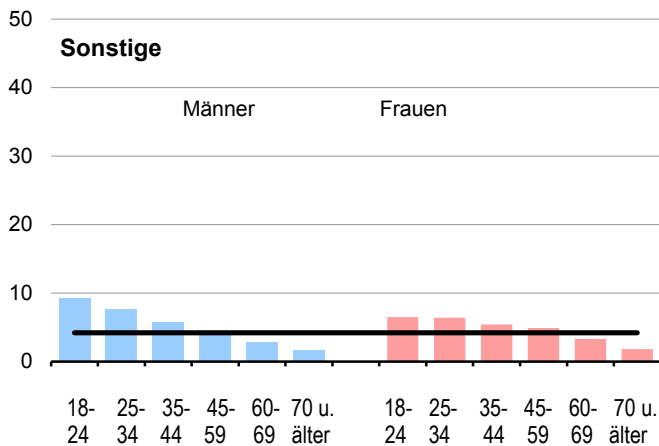
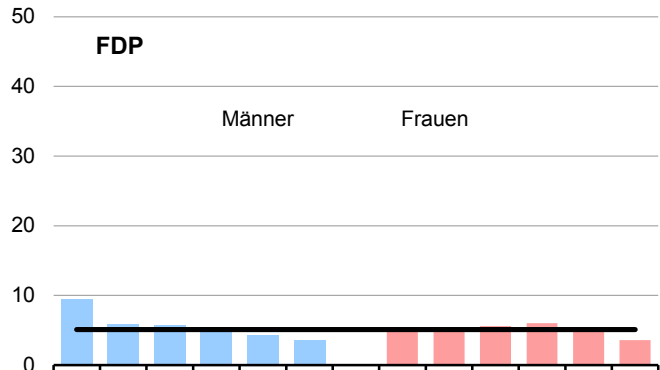
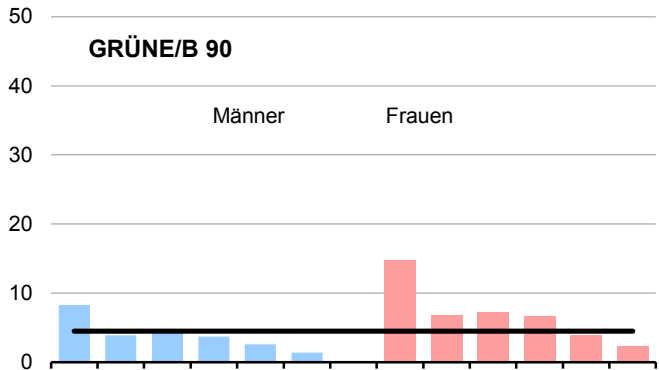
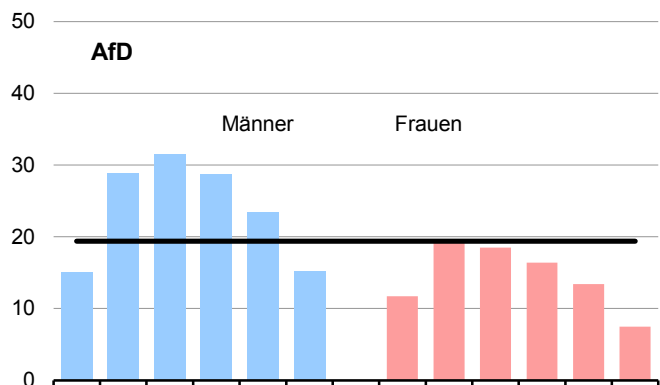
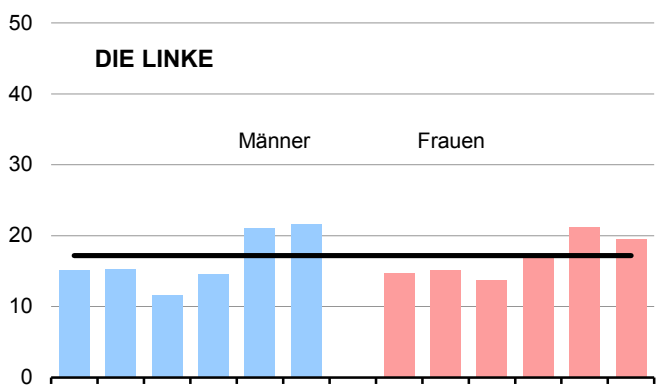
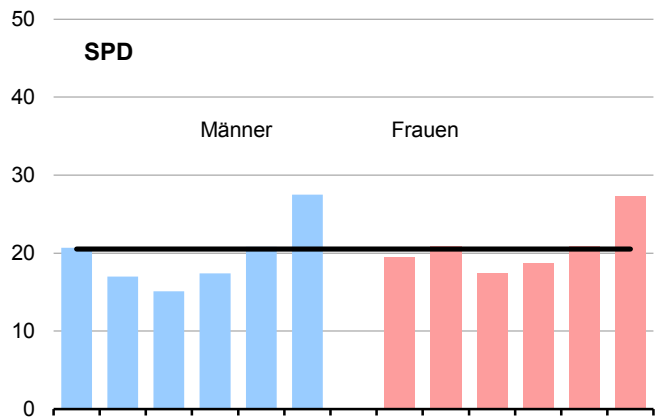
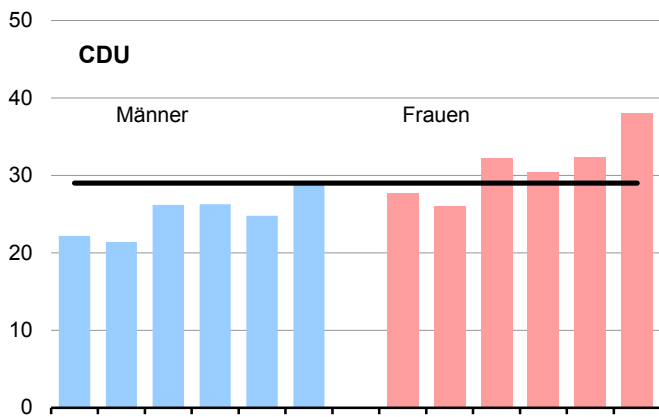

18- 25- 35- 45- 60- 70 u. 18- 25- 35- 45- 60- 70 u.  
24 34 44 59 69 älter 24 34 44 59 69 älter  
Altergruppen

**5 Für einzelne Parteien abgegebene Erststimmen bei der Bundestagswahl in Brandenburg  
am 24. September 2017 nach Alter und Geschlecht der Wähler**

| Alter in Jahren  | Insgesamt  | CDU        | SPD        | DIE LINKE  | AfD        | GRÜNE/<br>B 90 | FDP        | Sonstige   |
|------------------|------------|------------|------------|------------|------------|----------------|------------|------------|
| Prozent          |            |            |            |            |            |                |            |            |
| Insgesamt        |            |            |            |            |            |                |            |            |
| 18 bis unter 25  | 4,4        | 3,8        | 4,3        | 3,8        | 3,0        | 11,2           | 6,3        | 8,2        |
| 25 bis unter 35  | 10,8       | 8,9        | 10,0       | 9,6        | 13,5       | 12,8           | 11,5       | 18,1       |
| 35 bis unter 45  | 13,7       | 13,7       | 10,9       | 10,0       | 17,6       | 17,3           | 15,2       | 18,1       |
| 45 bis unter 60  | 31,4       | 30,7       | 27,7       | 28,6       | 36,5       | 36,2           | 35,2       | 33,3       |
| 60 bis unter 70  | 18,4       | 18,1       | 18,7       | 22,5       | 17,4       | 13,4           | 16,7       | 13,5       |
| 70 und älter     | 21,3       | 24,9       | 28,4       | 25,4       | 12,1       | 9,1            | 15,1       | 8,8        |
| <b>Insgesamt</b> | <b>100</b> | <b>100</b> | <b>100</b> | <b>100</b> | <b>100</b> | <b>100</b>     | <b>100</b> | <b>100</b> |
| Männer           |            |            |            |            |            |                |            |            |
| 18 bis unter 25  | 4,6        | 3,9        | 4,8        | 4,1        | 2,8        | 11,4           | 8,4        | 9,9        |
| 25 bis unter 35  | 10,9       | 9,1        | 9,4        | 9,9        | 12,7       | 12,6           | 12,3       | 19,9       |
| 35 bis unter 45  | 14,1       | 14,3       | 10,7       | 9,7        | 17,8       | 17,9           | 15,7       | 19,1       |
| 45 bis unter 60  | 32,1       | 32,7       | 28,2       | 27,6       | 37,1       | 35,1           | 33,8       | 30,6       |
| 60 bis unter 70  | 18,4       | 17,7       | 19,3       | 23,0       | 17,4       | 14,4           | 15,6       | 12,5       |
| 70 und älter     | 19,9       | 22,3       | 27,6       | 25,7       | 12,2       | 8,5            | 14,1       | 7,9        |
| <b>Insgesamt</b> | <b>100</b> | <b>100</b> | <b>100</b> | <b>100</b> | <b>100</b> | <b>100</b>     | <b>100</b> | <b>100</b> |
| Frauen           |            |            |            |            |            |                |            |            |
| 18 bis unter 25  | 4,2        | 3,6        | 3,9        | 3,5        | 3,5        | 11,1           | 4,3        | 6,5        |
| 25 bis unter 35  | 10,7       | 8,7        | 10,6       | 9,3        | 14,8       | 12,9           | 10,8       | 16,3       |
| 35 bis unter 45  | 13,3       | 13,3       | 11,0       | 10,3       | 17,2       | 17,0           | 14,8       | 17,2       |
| 45 bis unter 60  | 30,8       | 29,1       | 27,2       | 29,6       | 35,4       | 36,8           | 36,4       | 35,8       |
| 60 bis unter 70  | 18,3       | 18,4       | 18,1       | 22,0       | 17,3       | 12,8           | 17,8       | 14,5       |
| 70 und älter     | 22,7       | 26,8       | 29,2       | 25,2       | 11,9       | 9,4            | 16,0       | 9,7        |
| <b>Insgesamt</b> | <b>100</b> | <b>100</b> | <b>100</b> | <b>100</b> | <b>100</b> | <b>100</b>     | <b>100</b> | <b>100</b> |

**6.1 Gültige Erststimmen für die CDU bei der Bundestagswahl in Brandenburg  
am 24. September 2017 und am 22. September 2013 nach Alter und Geschlecht der Wähler**

| Alter in Jahren  | CDU         |             |             |             |             |             | 2017 mehr oder weniger (–)<br>als 2013 |              |              |
|------------------|-------------|-------------|-------------|-------------|-------------|-------------|----------------------------------------|--------------|--------------|
|                  | 2017        |             |             | 2013        |             |             |                                        |              |              |
|                  | insgesamt   | Männer      | Frauen      | insgesamt   | Männer      | Frauen      | insgesamt                              | Männer       | Frauen       |
|                  | Prozent     |             |             |             |             |             | Prozentpunkte                          |              |              |
| 18 bis unter 25  | 24,9        | 22,2        | 27,7        | 30,3        | 28,4        | 32,3        | – 5,4                                  | – 6,2        | – 4,6        |
| 25 bis unter 35  | 23,7        | 21,4        | 26,0        | 34,4        | 32,7        | 36,2        | – 10,7                                 | – 11,3       | – 10,2       |
| 35 bis unter 45  | 29,2        | 26,2        | 32,2        | 38,8        | 38,1        | 39,4        | – 9,6                                  | – 11,9       | – 7,2        |
| 45 bis unter 60  | 28,3        | 26,3        | 30,4        | 35,0        | 35,2        | 34,9        | – 6,7                                  | – 8,9        | – 4,5        |
| 60 bis unter 70  | 28,6        | 24,8        | 32,3        | 34,6        | 31,4        | 37,7        | – 6,0                                  | – 6,6        | – 5,4        |
| 70 und älter     | 33,9        | 28,9        | 38,0        | 37,0        | 32,9        | 40,3        | – 3,1                                  | – 4,0        | – 2,3        |
| <b>Insgesamt</b> | <b>29,0</b> | <b>25,8</b> | <b>32,1</b> | <b>35,6</b> | <b>33,9</b> | <b>37,2</b> | <b>– 6,6</b>                           | <b>– 8,1</b> | <b>– 5,1</b> |

**6.2 Gültige Erststimmen für die SPD bei der Bundestagswahl in Brandenburg  
am 24. September 2017 und am 22. September 2013 nach Alter und Geschlecht der Wähler**

| Alter in Jahren  | SPD         |             |             |             |             |             | 2017 mehr oder weniger (–)<br>als 2013 |              |              |
|------------------|-------------|-------------|-------------|-------------|-------------|-------------|----------------------------------------|--------------|--------------|
|                  | 2017        |             |             | 2013        |             |             |                                        |              |              |
|                  | insgesamt   | Männer      | Frauen      | insgesamt   | Männer      | Frauen      | insgesamt                              | Männer       | Frauen       |
|                  | Prozent     |             |             |             |             |             | Prozentpunkte                          |              |              |
| 18 bis unter 25  | 20,0        | 20,7        | 19,4        | 24,8        | 25,8        | 23,8        | – 4,8                                  | – 5,1        | – 4,4        |
| 25 bis unter 35  | 19,0        | 17,0        | 20,9        | 25,1        | 24,7        | 25,5        | – 6,1                                  | – 7,7        | – 4,6        |
| 35 bis unter 45  | 16,3        | 15,1        | 17,4        | 22,8        | 23,1        | 22,5        | – 6,5                                  | – 8,0        | – 5,1        |
| 45 bis unter 60  | 18,0        | 17,4        | 18,7        | 25,1        | 24,7        | 25,4        | – 7,1                                  | – 7,3        | – 6,7        |
| 60 bis unter 70  | 20,9        | 20,8        | 20,9        | 27,5        | 27,8        | 27,2        | – 6,6                                  | – 7,0        | – 6,3        |
| 70 und älter     | 27,3        | 27,5        | 27,2        | 31,6        | 33,0        | 30,5        | – 4,3                                  | – 5,5        | – 3,3        |
| <b>Insgesamt</b> | <b>20,5</b> | <b>19,8</b> | <b>21,1</b> | <b>26,6</b> | <b>26,7</b> | <b>26,5</b> | <b>– 6,1</b>                           | <b>– 6,9</b> | <b>– 5,4</b> |

**6.3 Gültige Erststimmen für DIE LINKE bei der Bundestagswahl in Brandenburg  
am 24. September 2017 und am 22. September 2013 nach Alter und Geschlecht der Wähler**

| Alter in Jahren  | DIE LINKE   |             |             |             |             |             | 2017 mehr oder weniger (–)<br>als 2013 |              |              |
|------------------|-------------|-------------|-------------|-------------|-------------|-------------|----------------------------------------|--------------|--------------|
|                  | 2017        |             |             | 2013        |             |             |                                        |              |              |
|                  | insgesamt   | Männer      | Frauen      | insgesamt   | Männer      | Frauen      | insgesamt                              | Männer       | Frauen       |
|                  | Prozent     |             |             |             |             |             | Prozentpunkte                          |              |              |
| 18 bis unter 25  | 14,9        | 15,1        | 14,7        | 17,4        | 15,5        | 19,3        | – 2,5                                  | – 0,4        | – 4,6        |
| 25 bis unter 35  | 15,3        | 15,3        | 15,2        | 18,3        | 16,5        | 20,0        | – 3,0                                  | – 1,2        | – 4,8        |
| 35 bis unter 45  | 12,6        | 11,6        | 13,7        | 19,0        | 17,9        | 20,1        | – 6,4                                  | – 6,3        | – 6,4        |
| 45 bis unter 60  | 15,7        | 14,5        | 16,9        | 25,3        | 24,3        | 26,2        | – 9,6                                  | – 9,8        | – 9,3        |
| 60 bis unter 70  | 21,1        | 21,1        | 21,2        | 28,5        | 30,4        | 26,7        | – 7,4                                  | – 9,3        | – 5,5        |
| 70 und älter     | 20,6        | 21,7        | 19,6        | 26,1        | 28,6        | 24,1        | – 5,5                                  | – 6,9        | – 4,5        |
| <b>Insgesamt</b> | <b>17,2</b> | <b>16,9</b> | <b>17,6</b> | <b>23,9</b> | <b>23,8</b> | <b>24,0</b> | <b>– 6,7</b>                           | <b>– 6,9</b> | <b>– 6,4</b> |

**6.4 Gültige Erststimmen für die AfD bei der Bundestagswahl in Brandenburg  
am 24. September 2017 und am 22. September 2013 nach Alter und Geschlecht der Wähler**

| Alter in Jahren  | AfD         |             |             |           |          |          | 2017 mehr oder weniger (–)<br>als 2013 |             |             |
|------------------|-------------|-------------|-------------|-----------|----------|----------|----------------------------------------|-------------|-------------|
|                  | 2017        |             |             | 2013      |          |          |                                        |             |             |
|                  | insgesamt   | Männer      | Frauen      | insgesamt | Männer   | Frauen   | insgesamt                              | Männer      | Frauen      |
|                  | Prozent     |             |             |           |          |          | Prozentpunkte                          |             |             |
| 18 bis unter 25  | 13,4        | 15,1        | 11,7        | –         | –        | –        | 13,4                                   | 15,1        | 11,7        |
| 25 bis unter 35  | 24,2        | 28,9        | 19,6        | –         | –        | –        | 24,2                                   | 28,9        | 19,6        |
| 35 bis unter 45  | 25,0        | 31,5        | 18,5        | –         | –        | –        | 25,0                                   | 31,5        | 18,5        |
| 45 bis unter 60  | 22,5        | 28,7        | 16,4        | –         | –        | –        | 22,5                                   | 28,7        | 16,4        |
| 60 bis unter 70  | 18,4        | 23,5        | 13,4        | –         | –        | –        | 18,4                                   | 23,5        | 13,4        |
| 70 und älter     | 11,0        | 15,2        | 7,5         | –         | –        | –        | 11,0                                   | 15,2        | 7,5         |
| <b>Insgesamt</b> | <b>19,4</b> | <b>24,8</b> | <b>14,3</b> | <b>–</b>  | <b>–</b> | <b>–</b> | <b>19,4</b>                            | <b>24,8</b> | <b>14,3</b> |

**6.5 Gültige Erststimmen für GRÜNE/B 90 bei der Bundestagswahl in Brandenburg  
am 24. September 2017 und am 22. September 2013 nach Alter und Geschlecht der Wähler**

| Alter in Jahren  | GRÜNE/B 90 |            |            |            |            |            | 2017 mehr oder weniger (–)<br>als 2013 |            |            |
|------------------|------------|------------|------------|------------|------------|------------|----------------------------------------|------------|------------|
|                  | 2017       |            |            | 2013       |            |            |                                        |            |            |
|                  | insgesamt  | Männer     | Frauen     | insgesamt  | Männer     | Frauen     | insgesamt                              | Männer     | Frauen     |
|                  | Prozent    |            |            |            |            |            | Prozentpunkte                          |            |            |
| 18 bis unter 25  | 11,5       | 8,3        | 14,8       | 6,7        | 4,9        | 8,5        | 4,8                                    | 3,4        | 6,3        |
| 25 bis unter 35  | 5,3        | 3,9        | 6,8        | 4,3        | 3,6        | 5,0        | 1,0                                    | 0,3        | 1,8        |
| 35 bis unter 45  | 5,7        | 4,3        | 7,2        | 5,8        | 4,2        | 7,4        | – 0,1                                  | 0,1        | – 0,2      |
| 45 bis unter 60  | 5,2        | 3,7        | 6,7        | 4,4        | 3,9        | 4,8        | 0,8                                    | – 0,2      | 1,9        |
| 60 bis unter 70  | 3,3        | 2,6        | 3,9        | 2,6        | 2,5        | 2,8        | 0,7                                    | 0,1        | 1,1        |
| 70 und älter     | 1,9        | 1,4        | 2,3        | 2,0        | 1,7        | 2,2        | – 0,1                                  | – 0,3      | 0,1        |
| <b>Insgesamt</b> | <b>4,5</b> | <b>3,3</b> | <b>5,6</b> | <b>3,9</b> | <b>3,3</b> | <b>4,4</b> | <b>0,6</b>                             | <b>0,0</b> | <b>1,2</b> |

**6.6 Gültige Erststimmen für die FDP bei der Bundestagswahl in Brandenburg  
am 24. September 2017 und am 22. September 2013 nach Alter und Geschlecht der Wähler**

| Alter in Jahren  | FDP        |            |            |            |            |            | 2017 mehr oder weniger (–)<br>als 2013 |            |            |
|------------------|------------|------------|------------|------------|------------|------------|----------------------------------------|------------|------------|
|                  | 2017       |            |            | 2013       |            |            |                                        |            |            |
|                  | insgesamt  | Männer     | Frauen     | insgesamt  | Männer     | Frauen     | insgesamt                              | Männer     | Frauen     |
|                  | Prozent    |            |            |            |            |            | Prozentpunkte                          |            |            |
| 18 bis unter 25  | 7,3        | 9,4        | 5,1        | 2,0        | 1,6        | 2,4        | 5,3                                    | 7,8        | 2,7        |
| 25 bis unter 35  | 5,4        | 5,8        | 5,1        | 2,1        | 2,1        | 2,0        | 3,3                                    | 3,7        | 3,1        |
| 35 bis unter 45  | 5,7        | 5,7        | 5,6        | 1,8        | 1,6        | 1,9        | 3,9                                    | 4,1        | 3,7        |
| 45 bis unter 60  | 5,7        | 5,4        | 6,0        | 1,7        | 1,6        | 1,7        | 4,0                                    | 3,8        | 4,3        |
| 60 bis unter 70  | 4,6        | 4,3        | 4,9        | 1,3        | 1,3        | 1,3        | 3,3                                    | 3,0        | 3,6        |
| 70 und älter     | 3,6        | 3,6        | 3,6        | 1,0        | 1,0        | 1,0        | 2,6                                    | 2,6        | 2,6        |
| <b>Insgesamt</b> | <b>5,1</b> | <b>5,1</b> | <b>5,1</b> | <b>1,5</b> | <b>1,5</b> | <b>1,6</b> | <b>3,6</b>                             | <b>3,6</b> | <b>3,5</b> |

**6.7 Gültige Erststimmen für Sonstige bei der Bundestagswahl in Brandenburg  
am 24. September 2017 und am 22. September 2013 nach Alter und Geschlecht der Wähler**

| Alter in Jahren  | Sonstige <sup>1</sup> |            |            |            |             |            | 2017 mehr oder weniger (–)<br>als 2013 |              |              |
|------------------|-----------------------|------------|------------|------------|-------------|------------|----------------------------------------|--------------|--------------|
|                  | 2017                  |            |            | 2013       |             |            |                                        |              |              |
|                  | insgesamt             | Männer     | Frauen     | insgesamt  | Männer      | Frauen     | insgesamt                              | Männer       | Frauen       |
|                  | Prozent               |            |            |            |             |            | Prozentpunkte                          |              |              |
| 18 bis unter 25  | 7,9                   | 9,2        | 6,5        | 18,8       | 23,7        | 13,8       | – 10,9                                 | – 14,5       | – 7,3        |
| 25 bis unter 35  | 7,0                   | 7,7        | 6,4        | 15,8       | 20,3        | 11,3       | – 8,8                                  | – 12,6       | – 4,9        |
| 35 bis unter 45  | 5,6                   | 5,8        | 5,4        | 11,9       | 15,1        | 8,7        | – 6,3                                  | – 9,3        | – 3,3        |
| 45 bis unter 60  | 4,5                   | 4,0        | 4,9        | 8,6        | 10,3        | 7,0        | – 4,1                                  | – 6,3        | – 2,1        |
| 60 bis unter 70  | 3,1                   | 2,9        | 3,3        | 5,4        | 6,6         | 4,3        | – 2,3                                  | – 3,7        | – 1,0        |
| 70 und älter     | 1,7                   | 1,7        | 1,8        | 2,3        | 2,8         | 1,9        | – 0,6                                  | – 1,1        | – 0,1        |
| <b>Insgesamt</b> | <b>4,2</b>            | <b>4,2</b> | <b>4,2</b> | <b>8,5</b> | <b>10,8</b> | <b>6,4</b> | <b>– 4,3</b>                           | <b>– 6,6</b> | <b>– 2,2</b> |

<sup>1</sup> Summe aller Parteien ohne CDU, SPD, DIE LINKE, AfD, GRÜNE/B 90 und FDP



**7 Gültige Zweitstimmen bei der Bundestagswahl in Brandenburg am 24. September 2017  
nach Parteien sowie Alter und Geschlecht der Wähler**

| Alter in Jahren  | Insgesamt  | CDU         | SPD         | DIE LINKE   | AfD         | GRÜNE/<br>B 90 | FDP        | Sonstige   |
|------------------|------------|-------------|-------------|-------------|-------------|----------------|------------|------------|
| Prozent          |            |             |             |             |             |                |            |            |
| Insgesamt        |            |             |             |             |             |                |            |            |
| 18 bis unter 25  | 100        | 20,5        | 14,8        | 14,9        | 14,0        | 12,7           | 9,8        | 13,3       |
| 25 bis unter 35  | 100        | 21,1        | 14,1        | 14,2        | 23,6        | 6,3            | 6,8        | 13,9       |
| 35 bis unter 45  | 100        | 26,6        | 12,8        | 12,4        | 25,0        | 6,5            | 8,3        | 8,4        |
| 45 bis unter 60  | 100        | 26,2        | 14,9        | 15,4        | 23,7        | 5,6            | 8,0        | 6,1        |
| 60 bis unter 70  | 100        | 26,7        | 18,5        | 21,3        | 19,6        | 3,5            | 6,5        | 3,9        |
| 70 und älter     | 100        | 31,5        | 26,0        | 21,1        | 12,0        | 2,4            | 4,9        | 2,0        |
| <b>Insgesamt</b> | <b>100</b> | <b>26,7</b> | <b>17,6</b> | <b>17,2</b> | <b>20,2</b> | <b>5,0</b>     | <b>7,1</b> | <b>6,3</b> |
| Männer           |            |             |             |             |             |                |            |            |
| 18 bis unter 25  | 100        | 18,9        | 15,6        | 14,3        | 16,4        | 9,5            | 12,3       | 13,0       |
| 25 bis unter 35  | 100        | 18,1        | 12,8        | 14,3        | 28,2        | 4,9            | 8,0        | 13,7       |
| 35 bis unter 45  | 100        | 23,0        | 11,7        | 11,3        | 31,5        | 5,2            | 9,0        | 8,3        |
| 45 bis unter 60  | 100        | 23,2        | 14,5        | 14,2        | 30,3        | 4,6            | 8,1        | 5,1        |
| 60 bis unter 70  | 100        | 22,3        | 18,4        | 21,3        | 25,2        | 3,1            | 6,7        | 3,1        |
| 70 und älter     | 100        | 26,3        | 26,3        | 22,5        | 16,6        | 1,9            | 4,7        | 1,6        |
| <b>Insgesamt</b> | <b>100</b> | <b>22,9</b> | <b>17,0</b> | <b>16,8</b> | <b>25,9</b> | <b>4,1</b>     | <b>7,5</b> | <b>5,8</b> |
| Frauen           |            |             |             |             |             |                |            |            |
| 18 bis unter 25  | 100        | 22,3        | 14,0        | 15,5        | 11,5        | 16,0           | 7,2        | 13,5       |
| 25 bis unter 35  | 100        | 24,0        | 15,3        | 14,1        | 19,1        | 7,6            | 5,8        | 14,1       |
| 35 bis unter 45  | 100        | 30,4        | 13,9        | 13,5        | 18,4        | 7,9            | 7,5        | 8,4        |
| 45 bis unter 60  | 100        | 29,2        | 15,4        | 16,7        | 17,1        | 6,5            | 7,9        | 7,2        |
| 60 bis unter 70  | 100        | 31,0        | 18,6        | 21,3        | 14,2        | 3,9            | 6,4        | 4,6        |
| 70 und älter     | 100        | 35,8        | 25,8        | 20,0        | 8,2         | 2,8            | 5,1        | 2,3        |
| <b>Insgesamt</b> | <b>100</b> | <b>30,3</b> | <b>18,1</b> | <b>17,5</b> | <b>14,7</b> | <b>5,9</b>     | <b>6,7</b> | <b>6,8</b> |

**Gültige Zweitstimmen in Prozent bei der Bundestagswahl in Brandenburg  
am 24. September 2017 nach Parteien sowie nach Altersgruppen und Geschlecht der Wähler**

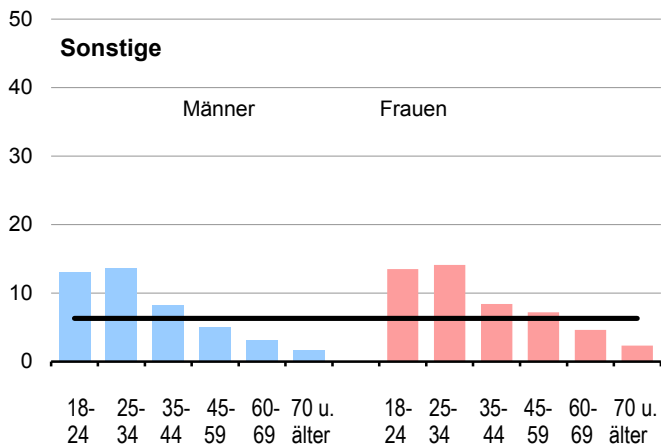
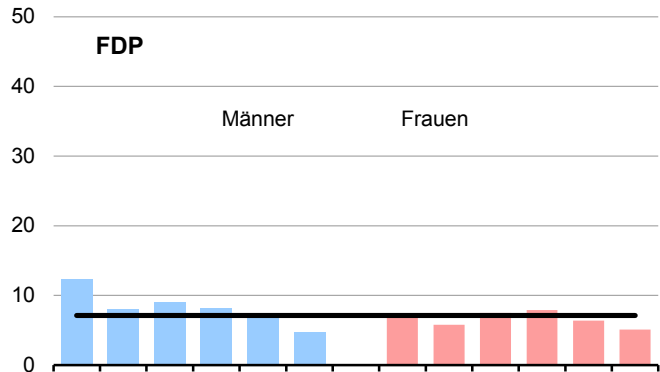
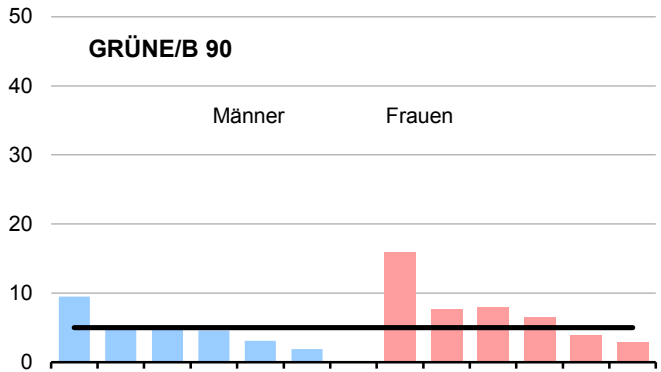
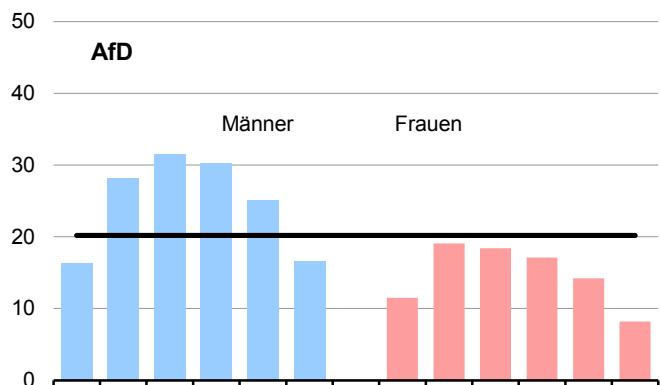
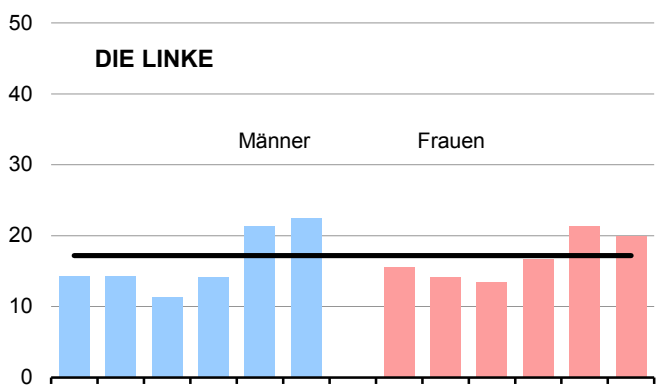
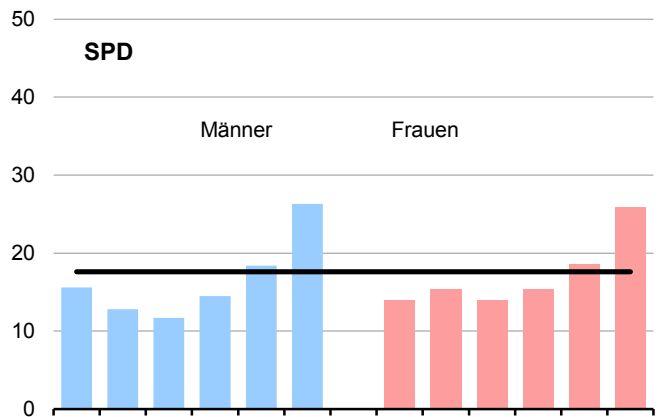
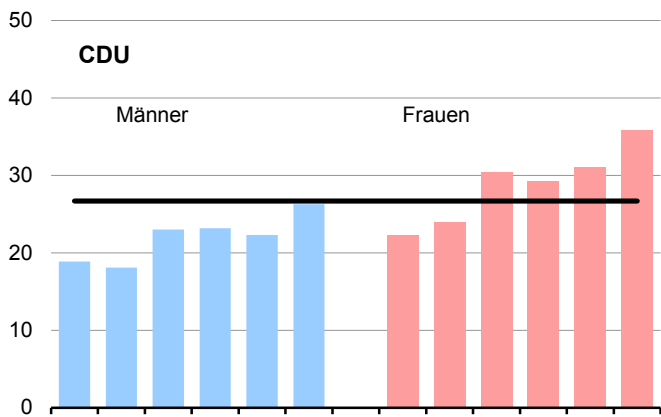

18- 25- 35- 45- 60- 70 u. 18- 25- 35- 45- 60- 70 u.  
24 34 44 59 69 älter 24 34 44 59 69 älter  
Altergruppen

**8 Für einzelne Parteien abgegebene Zweitstimmen bei der Bundestagswahl in Brandenburg  
am 24. September 2017 nach Alter und Geschlecht der Wähler**

| Alter in Jahren  | Insgesamt  | CDU        | SPD        | DIE LINKE  | AfD        | GRÜNE/<br>B 90 | FDP        | Sonstige   |
|------------------|------------|------------|------------|------------|------------|----------------|------------|------------|
| Prozent          |            |            |            |            |            |                |            |            |
| Insgesamt        |            |            |            |            |            |                |            |            |
| 18 bis unter 25  | 4,4        | 3,4        | 3,7        | 3,8        | 3,0        | 11,1           | 6,1        | 9,2        |
| 25 bis unter 35  | 10,8       | 8,6        | 8,7        | 8,9        | 12,7       | 13,5           | 10,5       | 24,0       |
| 35 bis unter 45  | 13,7       | 13,7       | 10,0       | 9,9        | 17,0       | 17,8           | 16,0       | 18,2       |
| 45 bis unter 60  | 31,4       | 30,8       | 26,7       | 28,3       | 36,9       | 34,8           | 35,6       | 30,7       |
| 60 bis unter 70  | 18,4       | 18,4       | 19,3       | 22,8       | 17,8       | 12,7           | 16,9       | 11,2       |
| 70 und älter     | 21,3       | 25,1       | 31,6       | 26,2       | 12,7       | 10,2           | 14,9       | 6,7        |
| <b>Insgesamt</b> | <b>100</b> | <b>100</b> | <b>100</b> | <b>100</b> | <b>100</b> | <b>100</b>     | <b>100</b> | <b>100</b> |
| Männer           |            |            |            |            |            |                |            |            |
| 18 bis unter 25  | 4,6        | 3,8        | 4,2        | 3,9        | 2,9        | 10,5           | 7,5        | 10,3       |
| 25 bis unter 35  | 10,9       | 8,7        | 8,2        | 9,3        | 11,9       | 13,0           | 11,6       | 25,9       |
| 35 bis unter 45  | 14,1       | 14,1       | 9,7        | 9,5        | 17,1       | 17,7           | 17,0       | 20,3       |
| 45 bis unter 60  | 32,1       | 32,6       | 27,3       | 27,2       | 37,5       | 35,9           | 35,0       | 28,2       |
| 60 bis unter 70  | 18,4       | 17,9       | 19,9       | 23,4       | 17,8       | 13,7           | 16,4       | 9,8        |
| 70 und älter     | 19,9       | 22,9       | 30,7       | 26,7       | 12,7       | 9,3            | 12,5       | 5,5        |
| <b>Insgesamt</b> | <b>100</b> | <b>100</b> | <b>100</b> | <b>100</b> | <b>100</b> | <b>100</b>     | <b>100</b> | <b>100</b> |
| Frauen           |            |            |            |            |            |                |            |            |
| 18 bis unter 25  | 4,2        | 3,1        | 3,3        | 3,7        | 3,3        | 11,4           | 4,6        | 8,4        |
| 25 bis unter 35  | 10,7       | 8,5        | 9,1        | 8,6        | 14,0       | 13,9           | 9,3        | 22,4       |
| 35 bis unter 45  | 13,3       | 13,3       | 10,2       | 10,3       | 16,7       | 17,8           | 15,0       | 16,5       |
| 45 bis unter 60  | 30,8       | 29,6       | 26,2       | 29,3       | 35,7       | 34,0           | 36,4       | 32,7       |
| 60 bis unter 70  | 18,3       | 18,8       | 18,8       | 22,3       | 17,7       | 12,1           | 17,5       | 12,4       |
| 70 und älter     | 22,6       | 26,7       | 32,3       | 25,8       | 12,6       | 10,8           | 17,4       | 7,7        |
| <b>Insgesamt</b> | <b>100</b> | <b>100</b> | <b>100</b> | <b>100</b> | <b>100</b> | <b>100</b>     | <b>100</b> | <b>100</b> |

**9.1 Gültige Zweitstimmen für die CDU bei der Bundestagswahl in Brandenburg  
am 24. September 2017 und am 22. September 2013 nach Alter und Geschlecht der Wähler**

| Alter in Jahren  | CDU         |             |             |             |             |             | 2017 mehr oder weniger (–)<br>als 2013 |              |              |
|------------------|-------------|-------------|-------------|-------------|-------------|-------------|----------------------------------------|--------------|--------------|
|                  | 2017        |             |             | 2013        |             |             |                                        |              |              |
|                  | insgesamt   | Männer      | Frauen      | insgesamt   | Männer      | Frauen      | insgesamt                              | Männer       | Frauen       |
|                  | Prozent     |             |             |             |             |             | Prozentpunkte                          |              |              |
| 18 bis unter 25  | 20,5        | 18,9        | 22,3        | 28,4        | 25,0        | 31,9        | – 7,9                                  | – 6,1        | – 9,6        |
| 25 bis unter 35  | 21,1        | 18,1        | 24,0        | 33,8        | 30,5        | 37,0        | – 12,7                                 | – 12,4       | – 13,0       |
| 35 bis unter 45  | 26,6        | 23,0        | 30,4        | 37,8        | 34,2        | 41,5        | – 11,2                                 | – 11,2       | – 11,1       |
| 45 bis unter 60  | 26,2        | 23,2        | 29,2        | 34,4        | 32,7        | 36,1        | – 8,2                                  | – 9,5        | – 6,9        |
| 60 bis unter 70  | 26,7        | 22,3        | 31,0        | 34,0        | 29,7        | 38,1        | – 7,3                                  | – 7,4        | – 7,1        |
| 70 und älter     | 31,5        | 26,3        | 35,8        | 36,0        | 31,2        | 39,9        | – 4,5                                  | – 4,9        | – 4,1        |
| <b>Insgesamt</b> | <b>26,7</b> | <b>22,9</b> | <b>30,3</b> | <b>34,8</b> | <b>31,4</b> | <b>37,9</b> | <b>– 8,1</b>                           | <b>– 8,5</b> | <b>– 7,6</b> |

**9.2 Gültige Zweitstimmen für die SPD bei der Bundestagswahl in Brandenburg  
am 24. September 2017 und am 22. September 2013 nach Alter und Geschlecht der Wähler**

| Alter in Jahren  | SPD         |             |             |             |             |             | 2017 mehr oder weniger (–)<br>als 2013 |              |              |
|------------------|-------------|-------------|-------------|-------------|-------------|-------------|----------------------------------------|--------------|--------------|
|                  | 2017        |             |             | 2013        |             |             |                                        |              |              |
|                  | insgesamt   | Männer      | Frauen      | insgesamt   | Männer      | Frauen      | insgesamt                              | Männer       | Frauen       |
|                  | Prozent     |             |             |             |             |             | Prozentpunkte                          |              |              |
| 18 bis unter 25  | 14,8        | 15,6        | 14,0        | 19,5        | 20,4        | 18,6        | – 4,7                                  | – 4,8        | – 4,6        |
| 25 bis unter 35  | 14,1        | 12,8        | 15,3        | 19,6        | 19,5        | 19,7        | – 5,5                                  | – 6,7        | – 4,4        |
| 35 bis unter 45  | 12,8        | 11,7        | 13,9        | 18,0        | 18,7        | 17,2        | – 5,2                                  | – 7,0        | – 3,3        |
| 45 bis unter 60  | 14,9        | 14,5        | 15,4        | 21,5        | 21,7        | 21,4        | – 6,6                                  | – 7,2        | – 6,0        |
| 60 bis unter 70  | 18,5        | 18,4        | 18,6        | 25,4        | 25,6        | 25,2        | – 6,9                                  | – 7,2        | – 6,6        |
| 70 und älter     | 26,0        | 26,3        | 25,8        | 29,8        | 31,2        | 28,8        | – 3,8                                  | – 4,9        | – 3,0        |
| <b>Insgesamt</b> | <b>17,6</b> | <b>17,0</b> | <b>18,1</b> | <b>23,1</b> | <b>23,5</b> | <b>22,8</b> | <b>– 5,5</b>                           | <b>– 6,5</b> | <b>– 4,7</b> |

**9.3 Gültige Zweitstimmen für DIE LINKE bei der Bundestagswahl in Brandenburg  
am 24. September 2017 und am 22. September 2013 nach Alter und Geschlecht der Wähler**

| Alter in Jahren  | DIE LINKE   |             |             |             |             |             | 2017 mehr oder weniger (–)<br>als 2013 |              |              |
|------------------|-------------|-------------|-------------|-------------|-------------|-------------|----------------------------------------|--------------|--------------|
|                  | 2017        |             |             | 2013        |             |             |                                        |              |              |
|                  | insgesamt   | Männer      | Frauen      | insgesamt   | Männer      | Frauen      | insgesamt                              | Männer       | Frauen       |
|                  | Prozent     |             |             |             |             |             | Prozentpunkte                          |              |              |
| 18 bis unter 25  | 14,9        | 14,3        | 15,5        | 15,4        | 14,2        | 16,7        | – 0,5                                  | 0,1          | – 1,2        |
| 25 bis unter 35  | 14,2        | 14,3        | 14,1        | 16,8        | 16,1        | 17,5        | – 2,6                                  | – 1,8        | – 3,4        |
| 35 bis unter 45  | 12,4        | 11,3        | 13,5        | 18,1        | 17,8        | 18,4        | – 5,7                                  | – 6,5        | – 4,9        |
| 45 bis unter 60  | 15,4        | 14,2        | 16,7        | 23,2        | 22,4        | 24,1        | – 7,8                                  | – 8,2        | – 7,4        |
| 60 bis unter 70  | 21,3        | 21,3        | 21,3        | 26,6        | 28,7        | 24,6        | – 5,3                                  | – 7,4        | – 3,3        |
| 70 und älter     | 21,1        | 22,5        | 20,0        | 25,6        | 27,9        | 23,7        | – 4,5                                  | – 5,4        | – 3,7        |
| <b>Insgesamt</b> | <b>17,2</b> | <b>16,8</b> | <b>17,5</b> | <b>22,4</b> | <b>22,6</b> | <b>22,2</b> | <b>– 5,2</b>                           | <b>– 5,8</b> | <b>– 4,7</b> |

**9.4 Gültige Zweitstimmen für die AfD bei der Bundestagswahl in Brandenburg  
am 24. September 2017 und am 22. September 2013 nach Alter und Geschlecht der Wähler**

| Alter in Jahren  | AfD         |             |             |            |            |            | 2017 mehr oder weniger (–)<br>als 2013 |             |             |
|------------------|-------------|-------------|-------------|------------|------------|------------|----------------------------------------|-------------|-------------|
|                  | 2017        |             |             | 2013       |            |            |                                        |             |             |
|                  | insgesamt   | Männer      | Frauen      | insgesamt  | Männer     | Frauen     | insgesamt                              | Männer      | Frauen      |
|                  | Prozent     |             |             |            |            |            | Prozentpunkte                          |             |             |
| 18 bis unter 25  | 14,0        | 16,4        | 11,5        | 7,6        | 9,5        | 5,6        | 6,4                                    | 6,9         | 5,9         |
| 25 bis unter 35  | 23,6        | 28,2        | 19,1        | 7,4        | 8,6        | 6,2        | 16,2                                   | 19,6        | 12,9        |
| 35 bis unter 45  | 25,0        | 31,5        | 18,4        | 7,7        | 9,6        | 5,8        | 17,3                                   | 21,9        | 12,6        |
| 45 bis unter 60  | 23,7        | 30,3        | 17,1        | 6,9        | 8,2        | 5,7        | 16,8                                   | 22,1        | 11,4        |
| 60 bis unter 70  | 19,6        | 25,2        | 14,2        | 5,5        | 6,8        | 4,3        | 14,1                                   | 18,4        | 9,9         |
| 70 und älter     | 12,0        | 16,6        | 8,2         | 2,7        | 3,6        | 2,0        | 9,3                                    | 13,0        | 6,2         |
| <b>Insgesamt</b> | <b>20,2</b> | <b>25,9</b> | <b>14,7</b> | <b>6,0</b> | <b>7,4</b> | <b>4,7</b> | <b>14,2</b>                            | <b>18,5</b> | <b>10,0</b> |

**9.5 Gültige Zweitstimmen für GRÜNE/B 90 bei der Bundestagswahl in Brandenburg  
am 24. September 2017 und am 22. September 2013 nach Alter und Geschlecht der Wähler**

| Alter in Jahren  | GRÜNE/B 90 |            |            |            |            |            | 2017 mehr oder weniger (–)<br>als 2013 |            |            |
|------------------|------------|------------|------------|------------|------------|------------|----------------------------------------|------------|------------|
|                  | 2017       |            |            | 2013       |            |            |                                        |            |            |
|                  | insgesamt  | Männer     | Frauen     | insgesamt  | Männer     | Frauen     | insgesamt                              | Männer     | Frauen     |
|                  | Prozent    |            |            |            |            |            | Prozentpunkte                          |            |            |
| 18 bis unter 25  | 12,7       | 9,5        | 16,0       | 9,3        | 6,6        | 12,0       | 3,4                                    | 2,9        | 4,0        |
| 25 bis unter 35  | 6,3        | 4,9        | 7,6        | 6,0        | 5,2        | 6,7        | 0,3                                    | – 0,3      | 0,9        |
| 35 bis unter 45  | 6,5        | 5,2        | 7,9        | 6,3        | 5,0        | 7,7        | 0,2                                    | 0,2        | 0,2        |
| 45 bis unter 60  | 5,6        | 4,6        | 6,5        | 5,1        | 4,8        | 5,5        | 0,5                                    | – 0,2      | 1,0        |
| 60 bis unter 70  | 3,5        | 3,1        | 3,9        | 3,2        | 2,9        | 3,5        | 0,3                                    | 0,2        | 0,4        |
| 70 und älter     | 2,4        | 1,9        | 2,8        | 2,3        | 2,2        | 2,4        | 0,1                                    | – 0,3      | 0,4        |
| <b>Insgesamt</b> | <b>5,0</b> | <b>4,1</b> | <b>5,9</b> | <b>4,7</b> | <b>4,1</b> | <b>5,2</b> | <b>0,3</b>                             | <b>0,0</b> | <b>0,7</b> |

**9.6 Gültige Zweitstimmen für die FDP bei der Bundestagswahl in Brandenburg  
am 24. September 2017 und am 22. September 2013 nach Alter und Geschlecht der Wähler**

| Alter in Jahren  | FDP        |            |            |            |            |            | 2017 mehr oder weniger (–)<br>als 2013 |            |            |
|------------------|------------|------------|------------|------------|------------|------------|----------------------------------------|------------|------------|
|                  | 2017       |            |            | 2013       |            |            |                                        |            |            |
|                  | insgesamt  | Männer     | Frauen     | insgesamt  | Männer     | Frauen     | insgesamt                              | Männer     | Frauen     |
|                  | Prozent    |            |            |            |            |            | Prozentpunkte                          |            |            |
| 18 bis unter 25  | 9,8        | 12,3       | 7,2        | 2,7        | 3,2        | 2,1        | 7,1                                    | 9,1        | 5,1        |
| 25 bis unter 35  | 6,8        | 8,0        | 5,8        | 2,9        | 3,1        | 2,8        | 3,9                                    | 4,9        | 3,0        |
| 35 bis unter 45  | 8,3        | 9,0        | 7,5        | 3,2        | 3,4        | 3,1        | 5,1                                    | 5,6        | 4,4        |
| 45 bis unter 60  | 8,0        | 8,1        | 7,9        | 2,5        | 3,1        | 2,0        | 5,5                                    | 5,0        | 5,9        |
| 60 bis unter 70  | 6,5        | 6,7        | 6,4        | 2,3        | 2,7        | 2,0        | 4,2                                    | 4,0        | 4,4        |
| 70 und älter     | 4,9        | 4,7        | 5,1        | 2,1        | 2,2        | 2,0        | 2,8                                    | 2,5        | 3,1        |
| <b>Insgesamt</b> | <b>7,1</b> | <b>7,5</b> | <b>6,7</b> | <b>2,5</b> | <b>2,9</b> | <b>2,2</b> | <b>4,6</b>                             | <b>4,6</b> | <b>4,5</b> |

**9.7 Gültige Zweitstimmen für Sonstige bei der Bundestagswahl in Brandenburg  
am 24. September 2017 und am 22. September 2013 nach Alter und Geschlecht der Wähler**

| Alter in Jahren  | Sonstige <sup>1</sup> |            |            |            |            |            | 2017 mehr oder weniger (–)<br>als 2013 |              |            |
|------------------|-----------------------|------------|------------|------------|------------|------------|----------------------------------------|--------------|------------|
|                  | 2017                  |            |            | 2013       |            |            |                                        |              |            |
|                  | insgesamt             | Männer     | Frauen     | insgesamt  | Männer     | Frauen     | insgesamt                              | Männer       | Frauen     |
|                  | Prozent               |            |            |            |            |            | Prozentpunkte                          |              |            |
| 18 bis unter 25  | 13,3                  | 13,0       | 13,5       | 17,1       | 21,1       | 13,1       | – 3,8                                  | – 8,1        | 0,4        |
| 25 bis unter 35  | 13,9                  | 13,7       | 14,1       | 13,5       | 17,0       | 10,0       | 0,4                                    | – 3,3        | 4,1        |
| 35 bis unter 45  | 8,4                   | 8,3        | 8,4        | 8,8        | 11,3       | 6,4        | – 0,4                                  | – 3,0        | 2,0        |
| 45 bis unter 60  | 6,1                   | 5,1        | 7,2        | 6,2        | 7,2        | 5,2        | – 0,1                                  | – 2,1        | 2,0        |
| 60 bis unter 70  | 3,9                   | 3,1        | 4,6        | 3,0        | 3,6        | 2,4        | 0,9                                    | – 0,5        | 2,2        |
| 70 und älter     | 2,0                   | 1,6        | 2,3        | 1,5        | 1,8        | 1,3        | 0,5                                    | – 0,2        | 1,0        |
| <b>Insgesamt</b> | <b>6,3</b>            | <b>5,8</b> | <b>6,8</b> | <b>6,5</b> | <b>8,1</b> | <b>4,9</b> | <b>– 0,2</b>                           | <b>– 2,3</b> | <b>1,9</b> |

<sup>1</sup> Summe aller Parteien ohne CDU, SPD, DIE LINKE, AfD, GRÜNE/B 90 und FDP

**10.1 Stimmensplitting bei der Bundestagswahl in Brandenburg am 24. September 2017  
nach Altersgruppen der Wähler – Brandenburg insgesamt –**

| Zweitstimme¹          | Von 100 Wählern, die ihre Zweitstimme der vorstehenden Partei gaben,<br>wählten mit der Erststimme den Kandidaten der ... |      |      |           |      |                |      |          |
|-----------------------|---------------------------------------------------------------------------------------------------------------------------|------|------|-----------|------|----------------|------|----------|
|                       | Insgesamt                                                                                                                 | CDU  | SPD  | DIE LINKE | AfD  | GRÜNE/<br>B 90 | FDP  | Sonstige |
|                       | Prozent                                                                                                                   |      |      |           |      |                |      |          |
| Insgesamt             |                                                                                                                           |      |      |           |      |                |      |          |
| CDU                   | 100                                                                                                                       | 82,2 | 6,8  | 2,9       | 1,7  | 2,2            | 3,0  | 1,3      |
| SPD                   | 100                                                                                                                       | 7,9  | 78,5 | 6,9       | 1,9  | 2,6            | 0,9  | 1,4      |
| DIE LINKE             | 100                                                                                                                       | 5,4  | 10,5 | 76,1      | 2,1  | 2,3            | 0,9  | 2,7      |
| AfD                   | 100                                                                                                                       | 5,4  | 3,7  | 3,3       | 83,5 | 0,4            | 1,9  | 1,9      |
| GRÜNE/B 90            | 100                                                                                                                       | 12,7 | 23,8 | 10,0      | 0,7  | 48,2           | 1,8  | 2,9      |
| FDP                   | 100                                                                                                                       | 33,6 | 8,2  | 3,4       | 4,1  | 2,1            | 46,0 | 2,6      |
| 18 bis unter 25 Jahre |                                                                                                                           |      |      |           |      |                |      |          |
| CDU                   | 100                                                                                                                       | 75,2 | 10,4 | 2,3       | 1,6  | 5,4            | 3,5  | 1,6      |
| SPD                   | 100                                                                                                                       | 12,4 | 69,4 | 5,5       | 1,2  | 6,1            | 1,7  | 3,8      |
| DIE LINKE             | 100                                                                                                                       | 3,9  | 12,0 | 63,0      | 1,0  | 9,1            | 2,2  | 8,8      |
| AfD                   | 100                                                                                                                       | 6,1  | 6,9  | 2,4       | 77,3 | 1,2            | 3,0  | 3,0      |
| GRÜNE/B 90            | 100                                                                                                                       | 13,5 | 19,2 | 13,6      | 0,4  | 44,7           | 2,5  | 6,2      |
| FDP                   | 100                                                                                                                       | 28,6 | 11,3 | 3,9       | 2,7  | 4,4            | 45,0 | 4,1      |
| 25 bis unter 35 Jahre |                                                                                                                           |      |      |           |      |                |      |          |
| CDU                   | 100                                                                                                                       | 74,8 | 10,2 | 3,8       | 2,5  | 2,9            | 3,8  | 2,0      |
| SPD                   | 100                                                                                                                       | 8,2  | 74,0 | 5,7       | 4,5  | 2,2            | 2,1  | 3,2      |
| DIE LINKE             | 100                                                                                                                       | 6,5  | 10,5 | 71,2      | 2,4  | 3,9            | 1,2  | 4,1      |
| AfD                   | 100                                                                                                                       | 4,8  | 5,4  | 2,3       | 82,6 | 1,0            | 1,4  | 2,5      |
| GRÜNE/B 90            | 100                                                                                                                       | 17,7 | 24,4 | 12,9      | 1,4  | 37,7           | 2,5  | 3,4      |
| FDP                   | 100                                                                                                                       | 28,3 | 12,8 | 3,4       | 4,8  | 2,8            | 45,0 | 2,9      |
| 35 bis unter 45 Jahre |                                                                                                                           |      |      |           |      |                |      |          |
| CDU                   | 100                                                                                                                       | 78,9 | 8,5  | 2,2       | 2,6  | 3,1            | 2,9  | 1,8      |
| SPD                   | 100                                                                                                                       | 11,1 | 71,4 | 7,5       | 3,3  | 3,8            | 1,3  | 1,7      |
| DIE LINKE             | 100                                                                                                                       | 5,3  | 10,7 | 70,7      | 2,8  | 4,1            | 1,1  | 5,3      |
| AfD                   | 100                                                                                                                       | 6,5  | 3,2  | 1,9       | 84,1 | 0,3            | 2,0  | 2,0      |
| GRÜNE/B 90            | 100                                                                                                                       | 12,3 | 23,7 | 9,6       | 0,9  | 49,4           | 2,2  | 2,1      |
| FDP                   | 100                                                                                                                       | 35,3 | 6,0  | 2,8       | 5,2  | 2,4            | 44,7 | 3,6      |
| 45 bis unter 60 Jahre |                                                                                                                           |      |      |           |      |                |      |          |
| CDU                   | 100                                                                                                                       | 81,1 | 6,1  | 3,4       | 1,8  | 2,7            | 3,6  | 1,4      |
| SPD                   | 100                                                                                                                       | 7,2  | 77,5 | 7,4       | 1,6  | 3,6            | 0,8  | 1,8      |
| DIE LINKE             | 100                                                                                                                       | 5,3  | 10,9 | 75,1      | 2,9  | 2,4            | 0,9  | 2,6      |
| AfD                   | 100                                                                                                                       | 4,6  | 3,1  | 3,5       | 85,0 | 0,2            | 1,8  | 1,9      |
| GRÜNE/B 90            | 100                                                                                                                       | 11,3 | 24,2 | 7,4       | 0,5  | 53,0           | 1,0  | 2,6      |
| FDP                   | 100                                                                                                                       | 34,7 | 8,1  | 2,4       | 3,4  | 2,0            | 46,8 | 2,6      |
| 60 bis unter 70 Jahre |                                                                                                                           |      |      |           |      |                |      |          |
| CDU                   | 100                                                                                                                       | 82,9 | 6,5  | 3,6       | 1,4  | 1,6            | 3,0  | 1,1      |
| SPD                   | 100                                                                                                                       | 7,0  | 79,9 | 7,1       | 1,7  | 2,7            | 0,7  | 0,9      |
| DIE LINKE             | 100                                                                                                                       | 5,6  | 9,2  | 79,0      | 1,8  | 1,8            | 0,6  | 2,0      |
| AfD                   | 100                                                                                                                       | 5,5  | 3,3  | 4,1       | 83,3 | 0,2            | 2,0  | 1,5      |
| GRÜNE/B 90            | 100                                                                                                                       | 11,0 | 25,5 | 12,0      | 0,4  | 47,8           | 2,6  | 0,5      |
| FDP                   | 100                                                                                                                       | 34,6 | 7,2  | 5,5       | 4,6  | 1,1            | 44,9 | 2,0      |
| 70 und mehr Jahre     |                                                                                                                           |      |      |           |      |                |      |          |
| CDU                   | 100                                                                                                                       | 88,2 | 5,1  | 2,0       | 1,0  | 0,8            | 2,1  | 0,8      |
| SPD                   | 100                                                                                                                       | 7,4  | 83,0 | 6,5       | 1,1  | 0,9            | 0,6  | 0,4      |
| DIE LINKE             | 100                                                                                                                       | 5,2  | 11,0 | 80,4      | 1,5  | 0,6            | 0,6  | 0,8      |
| AfD                   | 100                                                                                                                       | 6,4  | 4,5  | 5,0       | 80,9 | 0,0            | 1,9  | 1,2      |
| GRÜNE/B 90            | 100                                                                                                                       | 12,5 | 24,5 | 9,3       | 0,5  | 48,3           | 1,2  | 3,8      |
| FDP                   | 100                                                                                                                       | 33,8 | 7,7  | 4,0       | 4,3  | 1,5            | 47,4 | 1,3      |

<sup>1</sup> Tabelle ist zeilenweise zu lesen. Beispiel: Von 100 Wählern (Insgesamt), die ihre Zweitstimme der CDU gaben, wählten mit der Erststimme 82,2 % den Kandidaten der CDU, 6,8 % den Kandidaten der SPD u.s.w.

**10.2 Stimmensplitting bei der Bundestagswahl in Brandenburg am 24. September 2017  
nach Altersgruppen der Wähler – Männer –**

| Zweitstimme <sup>1</sup> | Von 100 Wählern, die ihre Zweitstimme der vorstehenden Partei gaben,<br>wählten mit der Erststimme den Kandidaten der ... |      |      |           |      |                |      |          |
|--------------------------|---------------------------------------------------------------------------------------------------------------------------|------|------|-----------|------|----------------|------|----------|
|                          | Insgesamt                                                                                                                 | CDU  | SPD  | DIE LINKE | AfD  | GRÜNE/<br>B 90 | FDP  | Sonstige |
|                          | Prozent                                                                                                                   |      |      |           |      |                |      |          |
| Insgesamt                |                                                                                                                           |      |      |           |      |                |      |          |
| CDU                      | 100                                                                                                                       | 83,9 | 6,2  | 2,2       | 2,2  | 1,4            | 2,9  | 1,2      |
| SPD                      | 100                                                                                                                       | 6,8  | 80,0 | 6,6       | 2,0  | 2,1            | 0,9  | 1,6      |
| DIE LINKE                | 100                                                                                                                       | 3,8  | 10,6 | 77,4      | 2,4  | 1,8            | 0,8  | 3,1      |
| AfD                      | 100                                                                                                                       | 5,0  | 3,3  | 3,4       | 84,7 | 0,3            | 1,6  | 1,7      |
| GRÜNE/B 90               | 100                                                                                                                       | 10,8 | 27,1 | 9,5       | 0,5  | 46,9           | 1,6  | 3,6      |
| FDP                      | 100                                                                                                                       | 34,3 | 7,3  | 3,1       | 4,8  | 1,7            | 46,5 | 2,4      |
| 18 bis unter 25 Jahre    |                                                                                                                           |      |      |           |      |                |      |          |
| CDU                      | 100                                                                                                                       | 76,4 | 10,1 | 2,0       | 1,6  | 4,0            | 3,9  | 1,9      |
| SPD                      | 100                                                                                                                       | 11,4 | 70,7 | 5,4       | 1,8  | 4,6            | 1,4  | 4,8      |
| DIE LINKE                | 100                                                                                                                       | 3,0  | 14,0 | 63,8      | 0,0  | 5,3            | 3,5  | 10,3     |
| AfD                      | 100                                                                                                                       | 6,2  | 7,0  | 2,7       | 76,0 | 2,0            | 3,1  | 3,0      |
| GRÜNE/B 90               | 100                                                                                                                       | 6,9  | 19,4 | 18,0      | 0,0  | 44,7           | 2,4  | 8,7      |
| FDP                      | 100                                                                                                                       | 23,9 | 9,6  | 4,1       | 3,1  | 3,9            | 50,3 | 5,1      |
| 25 bis unter 35 Jahre    |                                                                                                                           |      |      |           |      |                |      |          |
| CDU                      | 100                                                                                                                       | 77,3 | 8,9  | 2,9       | 3,4  | 1,6            | 3,2  | 2,6      |
| SPD                      | 100                                                                                                                       | 6,5  | 76,0 | 5,9       | 4,6  | 1,3            | 2,2  | 3,6      |
| DIE LINKE                | 100                                                                                                                       | 4,7  | 10,2 | 72,8      | 2,2  | 3,1            | 1,3  | 5,7      |
| AfD                      | 100                                                                                                                       | 4,1  | 4,4  | 2,3       | 85,0 | 0,7            | 1,0  | 2,5      |
| GRÜNE/B 90               | 100                                                                                                                       | 17,2 | 23,9 | 12,2      | 0,9  | 40,4           | 2,1  | 3,3      |
| FDP                      | 100                                                                                                                       | 29,1 | 10,8 | 4,0       | 4,3  | 2,8            | 45,8 | 3,3      |
| 35 bis unter 45 Jahre    |                                                                                                                           |      |      |           |      |                |      |          |
| CDU                      | 100                                                                                                                       | 80,5 | 7,8  | 1,9       | 3,4  | 1,7            | 3,0  | 1,7      |
| SPD                      | 100                                                                                                                       | 9,3  | 73,7 | 7,8       | 3,0  | 3,1            | 1,0  | 2,1      |
| DIE LINKE                | 100                                                                                                                       | 4,3  | 10,2 | 70,6      | 3,3  | 4,1            | 0,9  | 6,7      |
| AfD                      | 100                                                                                                                       | 6,5  | 2,7  | 1,8       | 85,6 | 0,3            | 1,5  | 1,7      |
| GRÜNE/B 90               | 100                                                                                                                       | 8,2  | 29,3 | 8,1       | 0,3  | 49,7           | 2,2  | 2,2      |
| FDP                      | 100                                                                                                                       | 36,0 | 5,3  | 2,5       | 6,5  | 1,6            | 45,3 | 2,8      |
| 45 bis unter 60 Jahre    |                                                                                                                           |      |      |           |      |                |      |          |
| CDU                      | 100                                                                                                                       | 84,4 | 5,4  | 2,2       | 2,1  | 1,8            | 3,0  | 1,0      |
| SPD                      | 100                                                                                                                       | 6,8  | 79,5 | 6,6       | 1,5  | 2,8            | 0,7  | 2,0      |
| DIE LINKE                | 100                                                                                                                       | 3,2  | 10,2 | 77,2      | 3,8  | 1,8            | 0,9  | 3,0      |
| AfD                      | 100                                                                                                                       | 4,3  | 3,0  | 3,4       | 86,0 | 0,2            | 1,5  | 1,5      |
| GRÜNE/B 90               | 100                                                                                                                       | 11,1 | 28,9 | 6,6       | 0,4  | 48,4           | 1,1  | 3,6      |
| FDP                      | 100                                                                                                                       | 36,9 | 7,5  | 2,3       | 3,8  | 1,3            | 45,9 | 2,4      |
| 60 bis unter 70 Jahre    |                                                                                                                           |      |      |           |      |                |      |          |
| CDU                      | 100                                                                                                                       | 84,1 | 6,4  | 2,6       | 1,9  | 0,9            | 2,8  | 1,2      |
| SPD                      | 100                                                                                                                       | 5,3  | 81,6 | 7,0       | 1,9  | 2,6            | 0,5  | 1,0      |
| DIE LINKE                | 100                                                                                                                       | 4,3  | 9,5  | 80,4      | 2,0  | 1,1            | 0,5  | 2,3      |
| AfD                      | 100                                                                                                                       | 5,2  | 2,8  | 4,4       | 84,3 | 0,1            | 1,6  | 1,5      |
| GRÜNE/B 90               | 100                                                                                                                       | 11,8 | 30,5 | 9,2       | 1,0  | 44,8           | 1,8  | 1,0      |
| FDP                      | 100                                                                                                                       | 35,7 | 7,0  | 4,1       | 6,2  | 1,4            | 44,5 | 1,1      |
| 70 und mehr Jahre        |                                                                                                                           |      |      |           |      |                |      |          |
| CDU                      | 100                                                                                                                       | 88,8 | 4,6  | 1,7       | 1,6  | 0,4            | 2,3  | 0,7      |
| SPD                      | 100                                                                                                                       | 6,4  | 83,6 | 6,5       | 1,5  | 0,7            | 0,8  | 0,5      |
| DIE LINKE                | 100                                                                                                                       | 3,8  | 11,7 | 81,0      | 1,6  | 0,5            | 0,5  | 0,9      |
| AfD                      | 100                                                                                                                       | 5,6  | 4,1  | 5,2       | 82,2 | 0,1            | 1,8  | 1,1      |
| GRÜNE/B 90               | 100                                                                                                                       | 8,4  | 24,1 | 10,1      | 0,7  | 50,7           | 0,9  | 5,0      |
| FDP                      | 100                                                                                                                       | 33,6 | 5,5  | 3,3       | 5,3  | 0,9            | 50,4 | 1,0      |

<sup>1</sup> Tabelle ist zeilenweise zu lesen. Beispiel: Von 100 Wählern (Insgesamt), die ihre Zweitstimme der CDU gaben, wählten mit der Erststimme 83,9 % den Kandidaten der CDU, 6,2 % den Kandidaten der SPD u.s.w.

**10.3 Stimmensplitting bei der Bundestagswahl in Brandenburg am 24. September 2017  
nach Altersgruppen der Wähler – Frauen –**

| Zweitstimme <sup>1</sup> | Von 100 Wählern, die ihre Zweitstimme der vorstehenden Partei gaben,<br>wählten mit der Erststimme den Kandidaten der ... |      |      |           |      |                |      |          |
|--------------------------|---------------------------------------------------------------------------------------------------------------------------|------|------|-----------|------|----------------|------|----------|
|                          | Insgesamt                                                                                                                 | CDU  | SPD  | DIE LINKE | AfD  | GRÜNE/<br>B 90 | FDP  | Sonstige |
|                          | Prozent                                                                                                                   |      |      |           |      |                |      |          |
| Insgesamt                |                                                                                                                           |      |      |           |      |                |      |          |
| CDU                      | 100                                                                                                                       | 80,9 | 7,1  | 3,5       | 1,3  | 2,8            | 3,1  | 1,3      |
| SPD                      | 100                                                                                                                       | 8,9  | 77,1 | 7,1       | 1,8  | 3,0            | 1,0  | 1,2      |
| DIE LINKE                | 100                                                                                                                       | 6,8  | 10,4 | 75,0      | 1,9  | 2,9            | 0,9  | 2,2      |
| AfD                      | 100                                                                                                                       | 6,0  | 4,4  | 3,2       | 81,4 | 0,5            | 2,4  | 2,2      |
| GRÜNE/B 90               | 100                                                                                                                       | 13,9 | 21,6 | 10,4      | 0,7  | 49,1           | 1,9  | 2,4      |
| FDP                      | 100                                                                                                                       | 32,9 | 9,2  | 3,8       | 3,4  | 2,5            | 45,4 | 2,8      |
| 18 bis unter 25 Jahre    |                                                                                                                           |      |      |           |      |                |      |          |
| CDU                      | 100                                                                                                                       | 74,1 | 10,7 | 2,6       | 1,6  | 6,6            | 3,2  | 1,3      |
| SPD                      | 100                                                                                                                       | 13,6 | 67,8 | 5,6       | 0,5  | 7,7            | 2,1  | 2,6      |
| DIE LINKE                | 100                                                                                                                       | 4,8  | 10,0 | 62,2      | 1,9  | 12,8           | 0,9  | 7,3      |
| AfD                      | 100                                                                                                                       | 5,8  | 6,8  | 2,1       | 79,4 | 0,2            | 2,8  | 2,9      |
| GRÜNE/B 90               | 100                                                                                                                       | 17,6 | 19,0 | 10,9      | 0,6  | 44,7           | 2,5  | 4,6      |
| FDP                      | 100                                                                                                                       | 36,8 | 14,3 | 3,5       | 1,9  | 5,4            | 35,8 | 2,3      |
| 25 bis unter 35 Jahre    |                                                                                                                           |      |      |           |      |                |      |          |
| CDU                      | 100                                                                                                                       | 73,0 | 11,3 | 4,5       | 1,9  | 3,8            | 4,2  | 1,5      |
| SPD                      | 100                                                                                                                       | 9,6  | 72,4 | 5,6       | 4,4  | 3,0            | 2,0  | 2,9      |
| DIE LINKE                | 100                                                                                                                       | 8,3  | 10,9 | 69,7      | 2,7  | 4,6            | 1,2  | 2,6      |
| AfD                      | 100                                                                                                                       | 5,8  | 6,9  | 2,2       | 79,2 | 1,5            | 1,9  | 2,4      |
| GRÜNE/B 90               | 100                                                                                                                       | 18,0 | 24,6 | 13,4      | 1,8  | 36,0           | 2,7  | 3,5      |
| FDP                      | 100                                                                                                                       | 27,3 | 15,4 | 2,5       | 5,5  | 2,8            | 44,0 | 2,5      |
| 35 bis unter 45 Jahre    |                                                                                                                           |      |      |           |      |                |      |          |
| CDU                      | 100                                                                                                                       | 77,7 | 9,0  | 2,3       | 2,0  | 4,2            | 2,8  | 2,0      |
| SPD                      | 100                                                                                                                       | 12,6 | 69,5 | 7,3       | 3,5  | 4,4            | 1,5  | 1,2      |
| DIE LINKE                | 100                                                                                                                       | 6,1  | 11,1 | 70,7      | 2,5  | 4,0            | 1,3  | 4,2      |
| AfD                      | 100                                                                                                                       | 6,5  | 4,1  | 2,0       | 81,4 | 0,4            | 3,1  | 2,5      |
| GRÜNE/B 90               | 100                                                                                                                       | 15,0 | 20,0 | 10,5      | 1,2  | 49,2           | 2,1  | 2,0      |
| FDP                      | 100                                                                                                                       | 34,4 | 6,7  | 3,3       | 3,7  | 3,4            | 44,0 | 4,6      |
| 45 bis unter 60 Jahre    |                                                                                                                           |      |      |           |      |                |      |          |
| CDU                      | 100                                                                                                                       | 78,5 | 6,6  | 4,3       | 1,6  | 3,4            | 4,0  | 1,6      |
| SPD                      | 100                                                                                                                       | 7,6  | 75,6 | 8,1       | 1,7  | 4,4            | 0,9  | 1,6      |
| DIE LINKE                | 100                                                                                                                       | 7,0  | 11,5 | 73,3      | 2,1  | 2,8            | 0,9  | 2,3      |
| AfD                      | 100                                                                                                                       | 5,1  | 3,2  | 3,6       | 83,2 | 0,4            | 2,1  | 2,5      |
| GRÜNE/B 90               | 100                                                                                                                       | 11,5 | 21,0 | 8,1       | 0,5  | 56,2           | 0,9  | 1,8      |
| FDP                      | 100                                                                                                                       | 32,3 | 8,8  | 2,5       | 3,0  | 2,7            | 47,7 | 2,8      |
| 60 bis unter 70 Jahre    |                                                                                                                           |      |      |           |      |                |      |          |
| CDU                      | 100                                                                                                                       | 82,0 | 6,6  | 4,3       | 1,0  | 2,0            | 3,2  | 0,9      |
| SPD                      | 100                                                                                                                       | 8,6  | 78,3 | 7,3       | 1,5  | 2,8            | 0,8  | 0,8      |
| DIE LINKE                | 100                                                                                                                       | 6,9  | 8,8  | 77,6      | 1,7  | 2,5            | 0,8  | 1,8      |
| AfD                      | 100                                                                                                                       | 6,1  | 4,2  | 3,6       | 81,7 | 0,5            | 2,7  | 1,4      |
| GRÜNE/B 90               | 100                                                                                                                       | 10,5 | 21,8 | 14,1      | 0,0  | 50,1           | 3,2  | 0,2      |
| FDP                      | 100                                                                                                                       | 33,6 | 7,5  | 6,9       | 3,0  | 0,9            | 45,3 | 2,8      |
| 70 und mehr Jahre        |                                                                                                                           |      |      |           |      |                |      |          |
| CDU                      | 100                                                                                                                       | 87,8 | 5,5  | 2,2       | 0,6  | 1,1            | 2,0  | 0,8      |
| SPD                      | 100                                                                                                                       | 8,1  | 82,5 | 6,6       | 0,8  | 1,1            | 0,5  | 0,4      |
| DIE LINKE                | 100                                                                                                                       | 6,5  | 10,2 | 79,9      | 1,4  | 0,7            | 0,6  | 0,7      |
| AfD                      | 100                                                                                                                       | 7,9  | 5,1  | 4,6       | 78,8 | 0,0            | 2,1  | 1,6      |
| GRÜNE/B 90               | 100                                                                                                                       | 14,8 | 24,7 | 8,8       | 0,3  | 47,0           | 1,4  | 3,1      |
| FDP                      | 100                                                                                                                       | 34,0 | 9,3  | 4,5       | 3,5  | 1,9            | 45,1 | 1,7      |

<sup>1</sup> Tabelle ist zeilenweise zu lesen. Beispiel: Von 100 Wählern (Insgesamt), die ihre Zweitstimme der CDU gaben, wählten mit der Erststimme 80,9 % den Kandidaten der CDU, 7,1 % den Kandidaten der SPD u.s.w.



## Stimmensplitting bei der Wahl zum Deutschen Bundestag in Brandenburg am 24. September 2017

Von 100 Wählern, die ihre Zweitstimme der vorstehenden Partei gaben, wählten mit der  
Erststimme den Kandidaten der ...

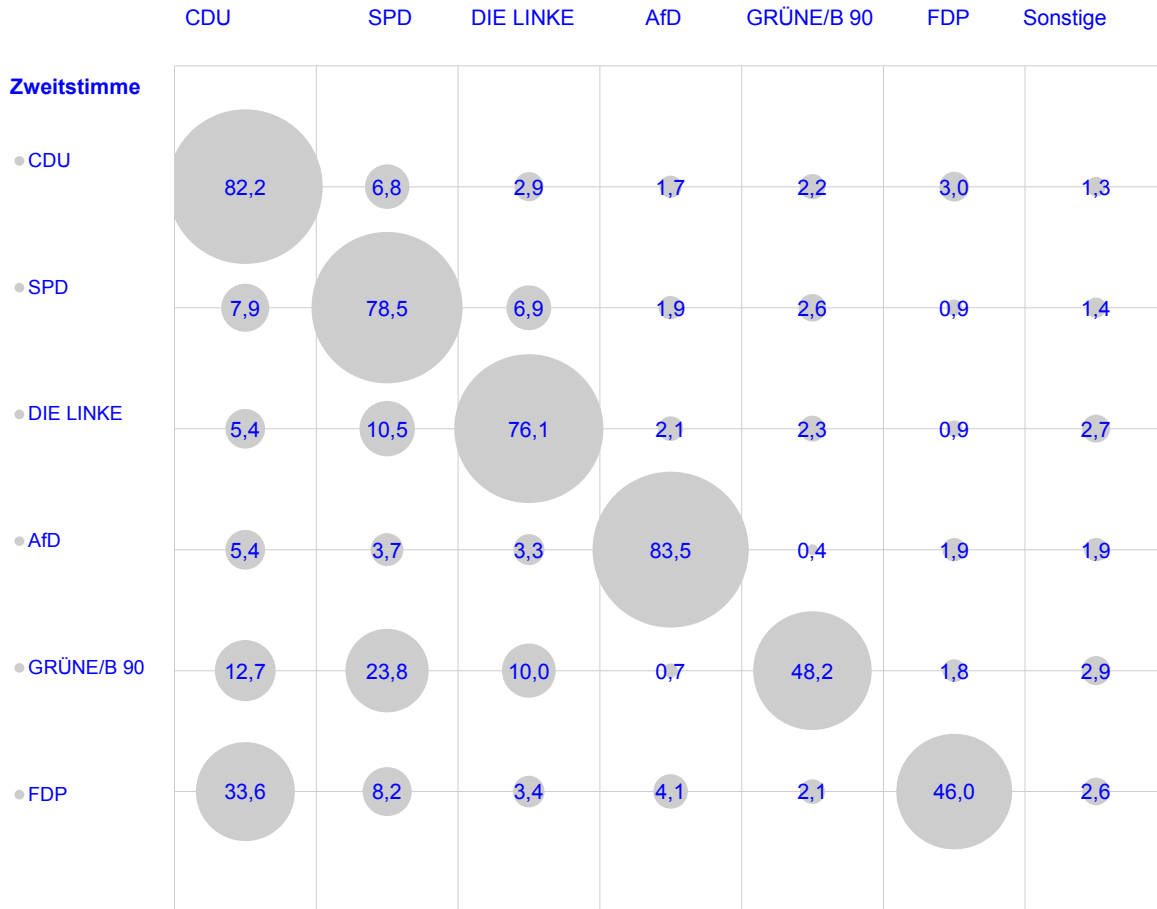

## Anteil der ungültigen Erst- und Zweitstimmen an den abgegebenen Stimmen bei der Wahl zum Deutschen Bundestag in Brandenburg am 24. September 2017 nach Altersgruppen und Geschlecht der Wähler

Erststimmen

Zweitstimmen

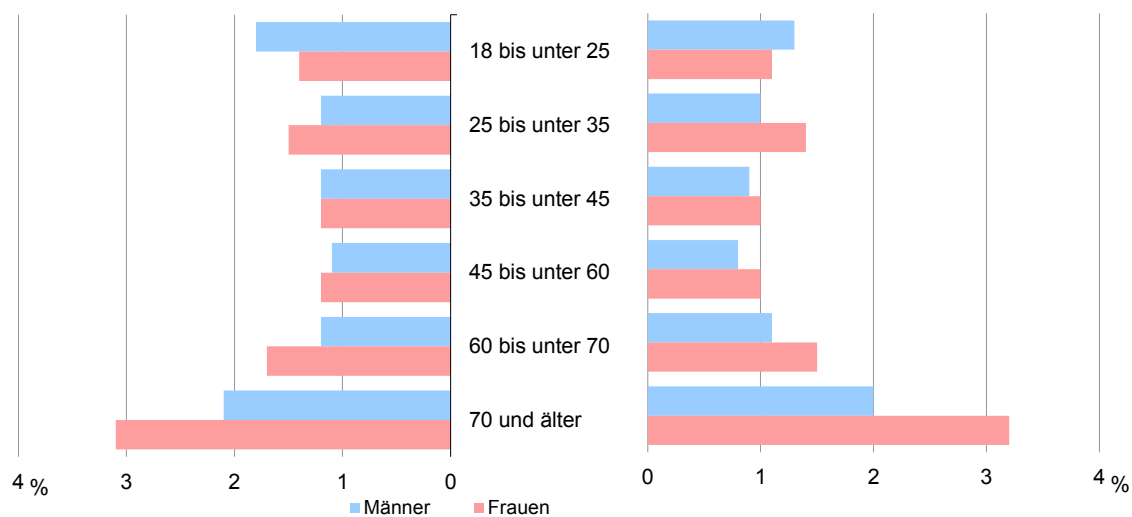

### 11.1 Ungültige Erststimmen bei der Bundestagswahl in Brandenburg am 24. September 2017 und am 22. September 2013 nach Alter und Geschlecht der Wähler

| Alter in Jahren                                       | Von 100 abgegebenen Erststimmen der jeweiligen Altersgruppe waren ungültig ... |            |            |
|-------------------------------------------------------|--------------------------------------------------------------------------------|------------|------------|
|                                                       | insgesamt                                                                      | Männer     | Frauen     |
| 2017                                                  |                                                                                |            |            |
| 18 bis unter 25                                       | 1,6                                                                            | 1,8        | 1,4        |
| 25 bis unter 35                                       | 1,4                                                                            | 1,2        | 1,5        |
| 35 bis unter 45                                       | 1,2                                                                            | 1,2        | 1,2        |
| 45 bis unter 60                                       | 1,1                                                                            | 1,1        | 1,2        |
| 60 bis unter 70                                       | 1,5                                                                            | 1,2        | 1,7        |
| 70 und älter                                          | 2,7                                                                            | 2,1        | 3,1        |
| <b>Insgesamt</b>                                      | <b>1,6</b>                                                                     | <b>1,4</b> | <b>1,8</b> |
| 2013                                                  |                                                                                |            |            |
| 18 bis unter 25                                       | 2,1                                                                            | 1,9        | 2,3        |
| 25 bis unter 35                                       | 2,3                                                                            | 2,4        | 2,2        |
| 35 bis unter 45                                       | 1,9                                                                            | 1,8        | 2,1        |
| 45 bis unter 60                                       | 1,9                                                                            | 1,8        | 2,1        |
| 60 bis unter 70                                       | 1,6                                                                            | 1,4        | 1,8        |
| 70 und älter                                          | 2,7                                                                            | 2,8        | 2,6        |
| <b>Insgesamt</b>                                      | <b>2,1</b>                                                                     | <b>2,0</b> | <b>2,2</b> |
| 2017 mehr oder weniger (–) als 2013 in Prozentpunkten |                                                                                |            |            |
| 18 bis unter 25                                       | – 0,5                                                                          | – 0,1      | – 0,9      |
| 25 bis unter 35                                       | – 0,9                                                                          | – 1,2      | – 0,7      |
| 35 bis unter 45                                       | – 0,7                                                                          | – 0,6      | – 0,9      |
| 45 bis unter 60                                       | – 0,8                                                                          | – 0,7      | – 0,9      |
| 60 bis unter 70                                       | – 0,1                                                                          | – 0,2      | – 0,1      |
| 70 und älter                                          | 0,0                                                                            | – 0,7      | 0,5        |
| <b>Insgesamt</b>                                      | – 0,5                                                                          | – 0,6      | – 0,4      |

### 11.2 Ungültige Zweitstimmen bei der Bundestagswahl in Brandenburg am 24. September 2017 und am 22. September 2013 nach Alter und Geschlecht der Wähler

| Alter in Jahren                                       | Von 100 abgegebenen Zweitstimmen der jeweiligen Altersgruppe waren ungültig ... |            |            |
|-------------------------------------------------------|---------------------------------------------------------------------------------|------------|------------|
|                                                       | insgesamt                                                                       | Männer     | Frauen     |
| 2017                                                  |                                                                                 |            |            |
| 18 bis unter 25                                       | 1,2                                                                             | 1,3        | 1,1        |
| 25 bis unter 35                                       | 1,2                                                                             | 1,0        | 1,4        |
| 35 bis unter 45                                       | 0,9                                                                             | 0,9        | 1,0        |
| 45 bis unter 60                                       | 0,9                                                                             | 0,8        | 1,0        |
| 60 bis unter 70                                       | 1,3                                                                             | 1,1        | 1,5        |
| 70 und älter                                          | 2,7                                                                             | 2,0        | 3,2        |
| <b>Insgesamt</b>                                      | <b>1,4</b>                                                                      | <b>1,2</b> | <b>1,7</b> |
| 2013                                                  |                                                                                 |            |            |
| 18 bis unter 25                                       | 1,6                                                                             | 1,5        | 1,7        |
| 25 bis unter 35                                       | 2,0                                                                             | 2,0        | 1,9        |
| 35 bis unter 45                                       | 1,5                                                                             | 1,3        | 1,7        |
| 45 bis unter 60                                       | 1,5                                                                             | 1,4        | 1,6        |
| 60 bis unter 70                                       | 1,4                                                                             | 1,1        | 1,6        |
| 70 und älter                                          | 2,6                                                                             | 2,2        | 2,9        |
| <b>Insgesamt</b>                                      | <b>1,8</b>                                                                      | <b>1,6</b> | <b>2,0</b> |
| 2017 mehr oder weniger (–) als 2013 in Prozentpunkten |                                                                                 |            |            |
| 18 bis unter 25                                       | – 0,4                                                                           | – 0,2      | – 0,6      |
| 25 bis unter 35                                       | – 0,8                                                                           | – 1,0      | – 0,5      |
| 35 bis unter 45                                       | – 0,6                                                                           | – 0,4      | – 0,7      |
| 45 bis unter 60                                       | – 0,6                                                                           | – 0,6      | – 0,6      |
| 60 bis unter 70                                       | – 0,1                                                                           | 0,0        | – 0,1      |
| 70 und älter                                          | 0,1                                                                             | – 0,2      | 0,3        |
| <b>Insgesamt</b>                                      | – 0,4                                                                           | – 0,4      | – 0,3      |

**12 Stimmzettel mit ungültiger Erst- oder Zweitstimme bei der Wahl zum Deutschen Bundestag  
in Brandenburg am 24. September 2017 nach Art der Ungültigkeit und Geschlecht der Wähler**

| Art der Ungültigkeit                                                             | % der Stimmzettel mit ungültiger Erst- oder Zweitstimme |             |             |
|----------------------------------------------------------------------------------|---------------------------------------------------------|-------------|-------------|
|                                                                                  | insgesamt                                               | Männer      | Frauen      |
| Ungültige Erst- und Zweitstimme                                                  |                                                         |             |             |
| Erst- und Zweitstimmenseite<br>leer oder durchgestrichen                         | 25,1                                                    | 27,3        | 23,6        |
| Erststimmenseite leer oder durchgestrichen,<br>Zweitstimmenseite mehrere Kreuze  | 5,9                                                     | 5,0         | 6,6         |
| Zweitstimmenseite leer oder durchgestrichen,<br>Erststimmenseite mehrere Kreuze  | 4,3                                                     | 3,4         | 4,8         |
| Beide Seiten mehrere Kreuze                                                      | 9,6                                                     | 9,9         | 9,4         |
| Eine Seite leer oder durchgestrichen,<br>auf der anderen Seite sonstige Ursachen | 0,2                                                     | 0,2         | 0,2         |
| Beide Seiten sonstige Ursachen                                                   | 3,2                                                     | 4,0         | 2,7         |
| <b>Zusammen</b>                                                                  | <b>48,3</b>                                             | <b>49,8</b> | <b>47,3</b> |
| Ungültige Erst- und gültige Zweitstimme                                          |                                                         |             |             |
| Erststimmenseite leer oder durchgestrichen                                       | 25,7                                                    | 27,7        | 24,4        |
| Erststimmenseite mehrere Kreuze                                                  | 3,7                                                     | 3,6         | 3,8         |
| Sonstige Ursachen                                                                | 0,5                                                     | 0,3         | 0,6         |
| <b>Zusammen</b>                                                                  | <b>29,9</b>                                             | <b>31,6</b> | <b>28,8</b> |
| Ungültige Zweit- und gültige Erststimme                                          |                                                         |             |             |
| Zweitstimmenseite leer oder durchgestrichen                                      | 17,6                                                    | 14,4        | 19,8        |
| Zweitstimmenseite mehrere Kreuze                                                 | 3,7                                                     | 4,2         | 3,4         |
| Sonstige Ursachen                                                                | 0,6                                                     | 0,2         | 0,8         |
| <b>Zusammen</b>                                                                  | <b>21,9</b>                                             | <b>18,8</b> | <b>24,0</b> |
| <b>Insgesamt</b>                                                                 | <b>100</b>                                              | <b>100</b>  | <b>100</b>  |

## Das Amt für Statistik Berlin-Brandenburg

Das Amt für Statistik Berlin-Brandenburg ist für beide Länder die zentrale Dienstleistungseinrichtung auf dem Gebiet der amtlichen Statistik. Das Amt erbringt Serviceleistungen im Bereich Information und Analyse für die breite Öffentlichkeit, für alle gesellschaftlichen Gruppen sowie für Kunden aus Verwaltung und Politik, Wirtschaft und Wissenschaft. Kerngeschäft des Amtes ist die Durchführung der gesetzlich angeordneten amtlichen Statistiken für Berlin und Brandenburg. Das Amt erhebt die Daten, bereitet sie auf, interpretiert und analysiert sie und veröffentlicht die Ergebnisse. Die Grundversorgung aller Nutzer mit statistischen Informationen erfolgt unentgeltlich, im Wesentlichen über das Internet und den Informationsservice. Daneben werden nachfrage- und zielgruppenorientierte Standardauswertungen zu Festpreisen angeboten. Kundenspezifische Aufbereitung / Beratung zu kostendeckenden Preisen ergänzt das Spektrum der Informationsbereitstellung.

### Amtliche Statistik im Verbund

Die Statistiken werden bundesweit nach einheitlichen Konzepten, Methoden und Verfahren arbeitsteilig erstellt. Die statistischen Ämter der Länder sind dabei grundsätzlich für die Durchführung der Erhebungen, für die Aufbereitung und Veröffentlichung der Länderergebnisse zuständig. Durch diese Kooperation in einem „Statistikverbund“ entstehen für alle Länder vergleichbare und zu einem Bundesergebnis zusammenführbare Erhebungsergebnisse.

## Produkte und Dienstleistungen

### Informationsservice

[info@statistik-bbb.de](mailto:info@statistik-bbb.de)  
mit statistischen Informationen für jedermann und Beratung sowie maßgeschneiderte Aufbereitungen von Daten über Berlin und Brandenburg.  
Auskunft, Beratung, Pressedienst sowie Fachbibliothek.

#### Standort Potsdam

Steinstraße 104 - 106, 14480 Potsdam  
Tel. 0331 8173 - 1777  
Fax 030 9028 - 4091  
Mo – Do 9 – 15 Uhr, Fr 9 – 14 Uhr

#### Standort Berlin

Alt-Friedrichsfelde 60, 10315 Berlin  
Bibliothek  
Tel. 030 9021 - 3540  
Mo – Do 9 – 15 Uhr, Fr 9 – 14 Uhr

### Internet-Angebot

[www.statistik-berlin-brandenburg.de](http://www.statistik-berlin-brandenburg.de)  
mit aktuellen Daten, Pressemitteilungen, Statistischen Berichten zum kostenlosen Herunterladen, regionalstatistischen Informationen, Wahlstatistiken und -analysen sowie einem Überblick über das gesamte Leistungsspektrum des Amtes.

### Statistische Jahrbücher

mit einer Vielzahl von Tabellen aus nahezu allen Arbeitsgebieten der amtlichen Statistik.

### Statistische Berichte

mit Ergebnissen der einzelnen Statistiken in Tabellen in tiefer sachlicher Gliederung und Grafiken zur Veranschaulichung von Entwicklungen und Strukturen.

## Datenangebot aus dem Sachgebiet

### Informationen zu dieser Veröffentlichung

Referat 85  
Tel. 030 9021 - 3633  
Fax 030 9028 - 4036  
[Wahlen.Brandenburg@statistik-bbb.de](mailto:Wahlen.Brandenburg@statistik-bbb.de)

### Weitere Veröffentlichungen zum Thema

Statistische Berichte:

- Bundestagswahl  
B VII 1-1 – 4/17  
Vorwahldaten, Strukturdaten  
erschieden im Februar 2017
- Bundestagswahl  
(Landeswahlleiterbericht)  
B VII 1-3 – 4/17  
Endgültiges Ergebnis  
erschieden im Oktober 2017