

Statistisches Landesamt
Berliner Statistik

Statistischer Bericht

A 14/S – hj 1/02

Melderechtlich registrierte Ausländer in Berlin

am 30. Juni 2002

Alter
Geschlecht
Staatsangehörigkeit

Melderechtlich registrierte Ausländer am Ort der Hauptwohnung
in Berlin am 30.06.2002 nach Staatsangehörigkeiten

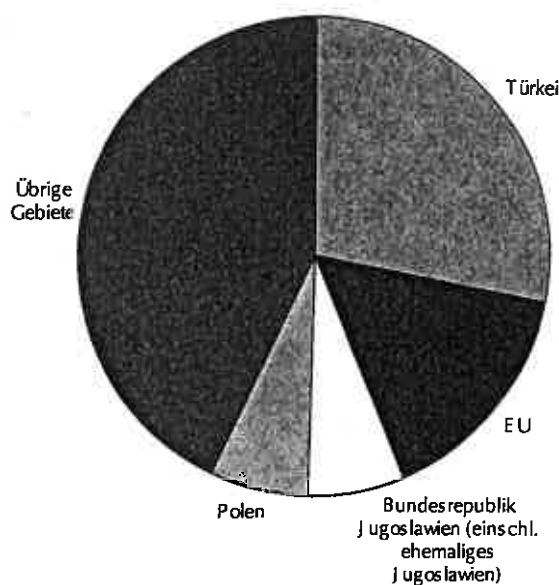

Herausgegeben im
November 2002
Erscheinungsfolge
halbjährlich

Preis
4,00 EUR
Bestell-Nr
110.5

Information und Beratung

Wir über uns

Der Auftrag des Statistischen Landesamtes Berlin ist im Berliner Landesstatistikgesetz vom 9. Dezember 1992 definiert. Das Amt hat entsprechend den Grundsätzen der Neutralität, Objektivität und wissenschaftlichen Unabhängigkeit Daten unter Verwendung neuester wissenschaftlicher Erkenntnisse, sachgerechter Methoden und Informationstechniken zu sammeln und für die Darstellung politischer, gesellschaftlicher, wirtschaftlicher und ökologischer Zusammenhänge aufzuschlüsseln.

So erreichen Sie uns

Das **Statistische Landesamt Berlin** befindet sich im „Bildungs- und Verwaltungszentrum Friedrichsfelde“ im Bezirk Lichtenberg (Nähe Tierpark Friedrichsfelde).
Statistisches Landesamt Berlin
Alt-Friedrichsfelde 60
10315 Berlin

Verkehrsverbindungen:

U-Bahn, Linie U 5 bis Bahnhof „Friedrichsfelde“ (Anschluss Bus 108 bis Haltestelle „Bildungs- und Verwaltungszentrum“),
S-Bahn, Linien S 5, S 7, S 75 bis Bahnhof „Friedrichsfelde-Ost“ (Anschluss Bus 392 bis Haltestelle „Bildungs- und Verwaltungszentrum“),
Straßenbahn, Linien 26, 27, 28 bis Haltestelle „Am Tierpark“,
Bus, Linien 108, 392 bis Haltestelle „Bildungs- und Verwaltungszentrum“ oder Linien 194, 291 bis Haltestelle „Am Tierpark / Alfred-Kowalke-Straße“.

Veröffentlichungen

Sie können alle Publikationen des Statistischen Landesamtes in unserer **Bibliothek** einsehen.

Öffnungszeiten:

montags bis mittwochs
von 9 bis 15 Uhr,
donnerstags
von 9 bis 17 Uhr
und freitags
von 9 bis 14 Uhr.

Telefon: (030) 9021 3540.

Hier stehen darüber hinaus auch die Veröffentlichungen der anderen Statistischen Ämter der Länder und des Bundes zur Verfügung, ebenso internationale Publikationen, insbesondere Standardwerke zur statistischen Methodenlehre und zu Wirtschafts- und Sozialwissenschaften. Ein aktuelles Verzeichnis unserer Veröffentlichungen ist bei der **Zentralen Information und Beratung** zu erhalten.

Im **Internet** ist das Statistische Landesamt Berlin darüber hinaus mit Eckdaten für Berlin und Online-Datenbanken vertreten:
www.statistik-berlin.de

Informationen zu dieser Veröffentlichung

Fachbereich Einwohnerregister:

Telefon: (030) 9021 3873/3871
Telefax: (030) 51 58 83 1
E-Mail:
einwohner@statistik-berlin.de

Auskunftsstelle:

Zentrale Information und Beratung (ZI), Haus 3, Erdgeschoss
Zimmer 3.005,
Telefon: (030) 9021 3434
Telefax: (030) 9021 3655
E-Mail: info@statistik-berlin.de

Zeichenerklärung

- nichts vorhanden
- () Aussagewert ist eingeschränkt
- Zahlenwert unbekannt oder geheimgehalten
- x Tabellenfach gesperrt, weil Aussage nicht sinnvoll
- / Zahlenwert nicht sicher genug
- 0 weniger als die Hälfte von 1 in der letzten besetzten Stelle, jedoch mehr als nichts
- p vorläufige Zahl
- ... Angabe fällt später an
- r berichtigte Zahl
- s geschätzte Zahl

Inhaltsverzeichnis

Seite

Grafiken

Information und Beratung	2	1	Altersstruktur der melderechtlich registrierten Ausländer am Ort der Hauptwohnung in Berlin am 30. Juni 2002 nach Kontinenten	11
Erläuterungen	4	2	Melderechtlich registrierte Ausländer am Ort der Hauptwohnung in den Bezirken von Berlin am 30.06. 2002	11
Allgemeine Hinweise	4	3	Melderechtlich registrierte Ausländer am Ort der Hauptwohnung in Berlin am 30. Juni 2002 nach Alter, Staatsangehörigkeit und Geschlecht	24
Definitionen	4			

Tabellen

1	Melderechtlich registrierte Ausländer am Ort der Hauptwohnung in Berlin seit 1992 nach Bezirken	5
2	Melderechtlich registrierte Ausländer am Ort der Hauptwohnung in Berlin am 30. Juni 2002 nach Altersjahren, ausgewählten Staatsangehörigkeiten (Gebieten) und Geschlecht	6
3	Melderechtlich registrierte Ausländer am Ort der Hauptwohnung in Berlin am 30. Juni 2002 nach Bezirken, ausgewählten Staatsangehörigkeiten (Gebieten) und Geschlecht sowie nach Altersgruppen, ausgewählten Staatsangehörigkeiten (Gebieten) und Geschlecht	10
4	Melderechtlich registrierte Ausländer am Ort der Hauptwohnung in den Statistischen Gebieten von Berlin am 30. Juni 2002 nach Altersgruppen	12
5	Melderechtlich registrierte Ausländer am Ort der Hauptwohnung in Berlin am 30. Juni 2002 nach Staatsangehörigkeit (Gebieten), Geschlecht und Altersgruppen	20

Impressum

Berliner Statistik
Statistischer Bericht
A I 4/S – hj 1/02

Herausgeber

Statistisches Landesamt Berlin
Alt-Friedrichsfelde 60
10315 Berlin

Erscheinungsfolge

halbjährlich

Preis

4,00 EUR

Bestell Nr.

110.5

© Statistisches Landesamt Berlin

Für nichtgewerbliche Zwecke sind Vervielfältigung und unentgeltliche Verbreitung, auch auszugsweise, nur mit Quellenangabe gestattet. Die Verbreitung, auch auszugsweise, über elektronische Systeme/Datenträger bedarf der vorherigen Zustimmung. Alle übrigen Rechte bleiben vorbehalten.

Erläuterungen

Allgemeine Hinweise

Aufgabe und Ziel der Statistik

Ziel der Einwohnerregisterstatistik ist die Auswertung einiger Daten der melderechtlich registrierten Einwohner. Diese landesspezifische Statistik dient vor allem dem Nachweis kleinräumiger demographischer Daten und der Gliederung der Ausländer nach einzelnen Staatsangehörigkeiten. Damit ergänzt sie die Statistik der amtlichen Bevölkerungsfortschreibung. Aufgrund der eigentlichen Zweckbestimmung des Einwohnermelderegisters, die nicht primär auf statistische Belange ausgerichtet ist, gibt es Abweichungen zwischen den Ergebnissen der Einwohnerregisterstatistik und denen der Statistik der amtlichen Bevölkerungsfortschreibung.

Rechtsgrundlage

Die Statistik wird gemäß § 22 Absatz 1 des Gesetzes über die Statistik im Land Berlin (Landesstatistikgesetz – LStatG) vom 9. Dezember 1992 (GVBl. S. 365) auf der Grundlage der Übermittlungsverordnung für Daten aus dem Verwaltungsvollzug an das Statistische Landesamt (ÜbermittlungsVO) vom 20. Dezember 1993 (GVBl. S. 661) in Verbindung mit § 26 des Gesetzes über das Meldewesen in Berlin (Meldegesetz) vom 26. Februar 1985 (GVBl. S. 507) durchgeführt.

Berichtskreis

Die Statistik beruht auf Angaben des Landeseinwohneramtes, von dem das Statistische Landesamt einen Statistikabzug erhält. Der Abzug enthält einen anonymisierten und verkürzten Datensatz zu jedem am Stichtag melderechtlich registrierten Einwohner. Übermittelt werden dem Statistischen Landesamt die Erhebungsmerkmale Geburtsdatum, Geschlecht, Alter, Familienstand, Staatsangehörigkeit, Zuzugsdatum Berlin, Zuzugsdatum Bezirk, Wohnungsstatus.

Für diesen halbjährlichen Bericht werden die melderechtlich registrierten Ausländer ausgewertet.

Systematiken

Staatsangehörigkeits- und Gebietsschlüssel - Alphabetisches und systematisches Verzeichnis -, Ausgabe 1997, Statistisches Bundesamt, Verlag: Metzler-Poeschel, Stuttgart

Methodische Hinweise

Zu den melderechtlich registrierten Ausländern zählen alle in Berlin gemeldeten Personen, unabhängig davon, ob sie nur in einer Wohnung (alleinige Wohnung), in Hauptwohnung oder ausschließlich in Nebenwohnung gemeldet sind. Personen, die in Berlin mehrere Wohnsitze haben,

werden nur einmal, und zwar am Ort der Hauptwohnung nachgewiesen.

Hinweise auf andere Veröffentlichungen

- Schmollinger, H. W.: Ausländer in Berlin am 31. Dezember 1996. "Berliner Statistik" – Monatschrift 1997, Heft 2, Seite 53
- Statistischer Bericht AI 3/S m – "Melderechtlich registrierte Einwohner in Berlin" – monatlich (bis August 2001)
- Statistischer Bericht AI 3/S hj – "Melderechtlich registrierte Einwohner in Berlin" – halbjährlich

Definitionen

Bevölkerung am Ort der Hauptwohnung

Hierzu gehören Personen, die in Berlin ihre alleinige Wohnung bzw. ihre Hauptwohnung im Sinne des § 12 des Melderechtsrahmengesetzes vom 16. August 1980 (GVBl. S. 470) haben. Nach § 12 des Melderechtsrahmengesetzes ist die Hauptwohnung die vorwiegend benutzte Wohnung. Hauptwohnung einer verheirateten Person, die nicht dauernd getrennt von ihrer Familie lebt, ist die vorwiegend benutzte Wohnung der Familie. Im Zweifel ist die vorwiegend benutzte Wohnung dort, wo der Schwerpunkt der Lebensbeziehung liegt.

Staatsangehörigkeit

Ausländer: Personen mit ausschließlich ausländischer oder ungeklärter Staatsangehörigkeit und Staatenlose. Mitglieder von diplomatischen Missionen und konsularischen Vertretungen sowie deren Familienangehörige sind nur dann ausgewiesen, wenn sie sich angemeldet haben, obwohl keine Meldepflicht besteht. Nicht enthalten sind im Inland geborene Kinder ausländischer Eltern, die seit 1.1.2000 unter den in § 3 Staatsangehörigkeitsgesetz (StAG) genannten Voraussetzungen zunächst die deutsche Staatsangehörigkeit erhalten.

Ausländer aus EU - Staaten:

Hierzu zählen Personen aus Belgien, Dänemark, Finnland, Frankreich, Griechenland, Großbritannien einschließlich Nordirland, Irland, Italien, Luxemburg, Niederlande, Österreich, Portugal, Schweden und Spanien.

Nachfolgestaaten von/der:

Jugoslawien: Bosnien und Herzegowina, Kroatien, Mazedonien, Slowenien, Bundesrepublik Jugoslawien.

Sowjetunion: - Europa: Estland, Lettland, Litauen, Moldau, Russ. Föderation, Ukraine, Weißrussland;

- Asien: Armenien, Aserbaidschan, Georgien, Kasachstan, Kirgisistan, Tadschikistan, Turkmenistan, Usbekistan.

Tschechoslowakei: Tschechische Republik, Slowakische Republik.

1 Melderechtlich registrierte Ausländer am Ort der Hauptwohnung in Berlin seit 1992 nach Bezirken

Stichtag	Berlin	Mitte	Friedrichs- hain- Kreuzberg	Pankow	Charlotten- burg- Wilmerdorf	Spandau	Steglitz- Zehlendorf	Tempelhof- Schöne- berg	Neukölln	Treptow- Köpenick	Marzahn- Hellers- dorf	Lichtenberg	Reinickendorf
	1	2	3	4	5	6	7	8	9	10	11	12	13
absolut													
30.06.92	366 553	68 444	51 889	5 889	47 971	24 275	24 430	46 909	53 900	2 836	6 159	14 040	19 811
31.12.92	385 911	71 406	53 427	7 777	49 642	25 423	25 559	48 612	55 201	4 298	7 948	15 988	20 630
30.06.93	395 358	72 239	54 178	9 573	50 714	24 497	26 534	49 919	55 661	5 593	7 848	17 145	21 457
31.12.93	406 637	73 934	55 742	10 582	52 019	24 771	27 186	50 830	56 974	7 095	7 882	17 146	22 476
30.06.94	413 604	74 856	56 599	11 593	51 800	24 671	27 617	51 202	57 999	7 286	8 911	18 027	23 043
31.12.94	419 202	75 000	57 379	12 504	51 324	24 623	27 960	51 596	58 635	8 014	9 092	19 497	23 578
30.06.95	423 593	76 011	57 880	13 681	51 300	25 082	28 021	51 832	58 972	7 848	8 902	20 304	23 760
31.12.95	435 698	78 153	58 944	14 750	51 841	25 507	28 759	52 375	60 444	8 228	9 557	22 077	25 063
30.06.96	439 795	79 510	59 546	15 708	52 236	25 762	28 764	52 709	61 044	8 311	9 319	21 534	25 352
31.12.96	444 112	80 917	59 965	16 480	52 009	25 946	28 978	53 001	61 754	8 863	8 782	21 747	25 670
30.06.97	442 534	81 109	60 083	17 406	51 650	25 960	28 725	52 378	62 205	8 749	8 347	20 250	25 672
31.12.97	440 247	81 081	59 979	17 113	51 850	25 185	28 567	51 922	62 569	8 921	8 300	19 722	25 038
30.06.98	439 385	81 940	59 719	17 014	52 121	24 703	28 202	51 766	62 944	8 691	7 908	19 903	24 474
31.12.98	437 936	82 080	58 828	17 062	52 206	24 576	28 411	51 758	63 333	8 825	7 959	19 849	23 049
30.06.99	438 028	82 773	58 219	17 155	52 148	24 369	28 254	51 569	64 080	8 931	8 107	19 695	22 728
31.12.99	437 777	83 000	57 323	17 848	52 490	23 387	28 034	51 524	64 324	8 959	8 094	20 039	22 755
30.06.00	434 371	83 319	56 456	18 246	52 171	22 863	27 962	50 781	64 433	8 435	7 895	19 460	22 350
31.12.00	435 117	83 753	56 632	18 224	52 961	22 656	28 082	51 100	64 568	7 989	7 998	18 913	22 241
30.06.01	436 182	84 553	56 456	18 322	53 271	22 835	27 970	51 416	64 770	7 824	7 997	18 547	22 221
31.12.01	440 346	86 003	56 685	18 845	54 025	22 885	27 948	51 700	65 451	7 652	7 966	18 828	22 358
30.06.02	439 617	86 560	56 558	18 713	54 168	22 749	27 907	51 258	65 635	7 263	8 002	18 429	22 375
Veränderung gegenüber dem Vorjahr													
absolut													
30.06.93	28 805	3 795	2 289	3 684	2 743	222	2 104	3 010	1 761	2 757	1 689	3 105	1 646
31.12.93	20 726	2 528	2 315	2 805	2 377	- 652	1 627	2 218	1 773	2 787	- 66	1 158	1 846
30.06.94	18 246	2 617	2 421	2 020	1 086	174	1 083	1 283	2 338	1 693	1 063	882	1 586
31.12.94	12 565	1 066	1 637	1 922	- 695	- 148	774	766	1 661	919	210	2 351	1 102
30.06.95	9 989	1 155	1 281	2 088	- 500	411	404	630	973	562	- 9	2 277	717
31.12.95	16 496	3 153	1 565	2 246	517	884	799	779	1 809	214	465	2 580	1 485
30.06.96	16 202	3 499	1 666	2 027	936	680	743	877	2 072	463	417	1 230	1 592
31.12.96	8 414	2 764	1 021	1 730	168	439	219	826	1 310	635	- 775	- 330	607
30.06.97	2 739	1 599	537	1 696	586	198	- 39	- 331	1 161	438	- 972	- 1 284	320
31.12.97	- 3 865	164	14	633	- 159	- 761	- 411	- 1 079	815	58	- 482	- 2 025	- 632
30.06.98	- 3 149	831	- 364	- 392	471	- 1 257	- 523	- 612	739	- 58	- 439	- 347	- 1 198
31.12.98	- 2 311	999	- 1 151	- 51	356	- 609	- 156	- 164	764	- 96	- 341	127	- 1 989
30.06.99	- 1 357	833	- 1 500	141	27	- 334	52	- 197	1 136	240	199	- 208	- 1 746
31.12.99	- 159	920	- 1 505	786	284	- 1 189	- 377	- 234	991	134	135	190	294
30.06.00	- 3 657	546	- 1 763	1 091	23	- 1 506	- 292	- 788	353	- 496	212	- 235	378
31.12.00	- 2 660	753	- 691	376	471	- 731	48	- 424	244	- 970	- 96	- 1 126	- 514
30.06.01	1 811	1 234	-	76	1 100	- 28	8	635	337	- 611	102	- 913	- 129
31.12.01	5 229	2 250	53	621	1 064	229	- 134	800	883	- 337	- 32	- 85	117
30.06.02	3 435	2 007	102	391	897	- 86	- 63	- 158	865	- 561	5	- 118	154
in %													
30.06.93	7,9	5,5	4,4	62,6	5,7	0,9	8,6	6,4	3,3	97,2	27,4	22,1	8,3
31.12.93	5,4	3,5	4,3	36,1	4,8	-2,6	6,4	4,6	3,2	65,1	-0,8	7,2	8,9
30.06.94	4,6	3,6	4,5	21,1	2,1	0,7	4,1	2,6	4,2	30,3	13,5	5,1	7,4
31.12.94	3,1	1,4	2,9	18,2	-1,3	-0,6	2,8	1,5	2,9	13,0	15,4	13,7	4,9
30.06.95	2,4	1,5	2,3	18,0	-1,0	1,7	1,5	1,2	1,7	7,7	-0,1	12,6	3,1
31.12.95	3,9	4,2	2,7	18,0	1,0	3,6	2,9	1,5	3,1	2,7	5,1	13,2	6,3
30.06.96	3,8	4,6	2,9	14,8	1,8	2,7	2,7	1,7	3,5	5,9	4,7	6,1	6,7
31.12.96	1,9	3,5	1,7	11,7	0,3	1,7	0,8	1,2	2,2	7,7	-8,1	-1,5	2,4
30.06.97	0,6	2,0	0,9	10,8	-1,1	0,8	-0,1	-0,6	1,9	5,3	-10,4	-6,0	1,3
31.12.97	-0,9	0,2	0,0	3,8	-0,3	-2,9	-1,4	-2,0	1,3	0,7	-5,5	-9,3	-2,5
30.06.98	-0,7	1,0	-0,6	-2,3	0,9	-4,8	-1,8	-1,2	1,2	-0,7	-5,3	-1,7	-4,7
31.12.98	-0,5	1,2	-1,9	-0,3	0,7	-2,4	-0,5	-0,3	1,2	-1,1	-4,1	0,6	-7,9
30.06.99	-0,3	1,0	-2,5	0,8	0,1	-1,4	0,2	-0,4	1,8	2,8	2,5	-1,0	-7,1
31.12.99	-0,0	1,1	-2,6	4,6	0,5	-4,8	-1,3	-0,5	1,6	1,5	1,7	1,0	-1,3
30.06.00	-0,8	0,7	-3,0	6,4	0,0	-6,2	-1,0	-1,5	0,6	-5,6	-2,6	-1,2	-1,7
31.12.00	-0,6	0,9	-1,2	2,1	0,9	-3,1	0,2	-0,8	0,4	-10,8	-1,2	-5,6	-2,3
30.06.01	0,4	1,5	0,0	0,4	2,1	-0,1	0,0	1,3	0,5	-7,2	1,3	-4,7	-0,6
31.12.01	1,2	2,7	0,1	3,4	2,0	1,0	-0,5	1,2	1,4	-4,2	-0,4	-0,4	0,5
30.06.02	0,8	2,4	0,2	2,1	1,7	-0,4	-0,2	-0,3	1,3	-7,2	0,1	-0,6	0,7

2 Melderechtlich registrierte Ausländer am Ort der Hauptwohnung in Berlin am 30. Juni 2002 nach

Alter von ... bis unter ... Jahren	Insgesamt			Türkei			Jugoslawien ¹⁾			Polen		
	insgesamt	männlich	weiblich	insgesamt	männlich	weiblich	insgesamt	männlich	weiblich	insgesamt	männlich	weiblich
	1	2	3	4	5	6	7	8	9	10	11	12
0 - 1	1 942	1 013	929	434	229	205	240	122	118	53	23	30
1 - 2	2 137	1 093	1 044	298	148	150	274	138	136	65	31	34
2 - 3	3 412	1 772	1 640	989	508	481	377	190	187	89	48	41
3 - 4	4 472	2 313	2 159	1 738	900	838	430	234	196	116	56	60
4 - 5	4 680	2 408	2 272	1 956	987	969	414	213	201	129	51	78
0 - 5 absolut	16 643	8 599	8 044	5 415	2 772	2 643	1 735	897	838	452	209	243
%	3,8	3,7	3,9	4,4	4,2	4,6	6,0	5,8	6,2	1,5	1,6	1,5
5 - 6	4 662	2 342	2 320	1 885	937	948	376	194	182	150	73	77
6 - 7	4 674	2 408	2 266	1 848	958	890	452	225	227	157	78	79
7 - 8	4 554	2 335	2 219	1 767	932	835	454	226	228	147	69	78
8 - 9	4 722	2 484	2 238	1 945	1 036	909	438	219	219	144	70	74
9 - 10	4 924	2 538	2 386	1 976	1 036	940	481	238	243	181	91	90
5 - 10 absolut	23 536	12 107	11 429	9 421	4 899	4 522	2 201	1 102	1 099	779	381	398
%	5,4	5,2	5,5	7,6	7,3	7,9	7,6	7,1	8,1	2,6	2,8	2,4
10 - 11	4 927	2 590	2 337	2 042	1 087	955	461	240	221	173	101	72
11 - 12	4 982	2 560	2 422	2 163	1 122	1 041	461	242	219	201	101	100
12 - 13	4 859	2 504	2 355	2 173	1 150	1 023	461	236	225	214	106	108
13 - 14	4 959	2 548	2 411	2 252	1 161	1 091	463	247	216	212	114	98
14 - 15	4 865	2 543	2 322	2 245	1 187	1 058	464	229	235	207	104	103
10 - 15 absolut	24 592	12 745	11 847	10 875	5 707	5 168	2 310	1 194	1 116	1 007	526	481
%	5,6	5,5	5,7	8,8	8,6	9,1	7,9	7,7	8,2	3,4	3,9	2,9
15 - 16	4 521	2 331	2 190	1 878	968	910	432	250	182	207	95	112
16 - 17	4 493	2 420	2 073	1 853	970	883	420	214	206	225	115	110
17 - 18	4 478	2 333	2 145	1 746	892	854	397	196	201	204	99	105
18 - 19	4 562	2 341	2 221	1 748	866	882	394	202	192	243	119	124
19 - 20	5 138	2 635	2 501	1 844	946	898	365	195	170	248	112	136
15 - 20 absolut	23 190	12 060	11 130	9 069	4 642	4 427	2 008	1 057	951	1 127	540	587
%	5,3	5,2	5,4	7,3	7,0	7,8	6,9	6,8	7,0	3,8	4,0	3,5
20 - 21	5 949	3 025	2 924	1 951	1 029	922	406	210	196	347	123	224
21 - 22	6 900	3 424	3 476	2 178	1 200	978	398	203	195	415	170	245
22 - 23	7 496	3 693	3 803	2 105	1 197	908	436	241	195	487	165	322
23 - 24	8 195	4 028	4 167	2 048	1 140	908	446	249	197	544	174	370
24 - 25	9 031	4 537	4 494	2 196	1 237	959	551	319	232	601	221	380
20 - 25 absolut	37 571	18 707	18 864	10 478	5 803	4 675	2 237	1 222	1 015	2 394	853	1 541
%	8,5	8,0	9,1	8,5	8,7	8,2	7,7	7,8	7,5	8,0	6,3	9,3
25 - 26	9 608	4 809	4 797	2 365	1 317	1 048	558	320	238	700	259	441
26 - 27	10 159	5 202	4 957	2 382	1 373	1 009	611	358	253	743	275	468
27 - 28	10 824	5 606	5 218	2 617	1 506	1 111	610	347	283	761	270	491
28 - 29	11 266	5 747	5 519	2 813	1 546	1 267	629	358	271	747	231	516
29 - 30	11 136	5 747	5 389	2 609	1 570	1 239	621	358	263	692	229	463
25 - 30 absolut	52 991	27 111	25 880	12 986	7 312	5 674	3 029	1 741	1 288	3 643	1 264	2 379
%	12,1	11,6	12,5	10,5	11,0	10,0	10,4	11,2	9,5	12,1	9,4	14,3
30 - 31	11 477	6 053	5 424	2 742	1 498	1 244	651	379	272	687	246	441
31 - 32	11 458	6 120	5 338	2 683	1 481	1 202	612	359	253	725	244	481
32 - 33	11 466	6 158	5 308	2 850	1 542	1 308	606	365	241	678	205	473
33 - 34	11 222	6 067	5 155	2 685	1 502	1 183	581	345	236	639	234	405
34 - 35	10 661	5 847	4 814	2 279	1 311	968	554	330	224	630	256	374
30 - 35 absolut	56 284	30 245	26 039	13 239	7 334	5 905	3 004	1 778	1 226	3 359	1 185	2 174
%	12,8	13,0	12,6	10,7	11,0	10,4	10,3	11,4	9,1	11,2	8,8	13,1

1) Bundesrepublik Jugoslawien einschl. ehemaliges Jugoslawien (Personen, die sich noch bei Bestehen dieses Staates angemeldet haben und bisher keinem Nachfolgestaat zugeordnet sind)

Altersjahren, ausgewählten Staatsangehörigkeiten (Gebieten) und Geschlecht

Europäische Union (EU)									Übrige Gebiete			Alter von ... bis unter ... Jahren	
insgesamt			darunter										
			Griechenland			Italien			insgesamt	männlich	weiblich		
insgesamt	männlich	weiblich	insgesamt	männlich	weiblich	insgesamt	männlich	weiblich	insgesamt	männlich	weiblich		
13	14	15	16	17	18	19	20	21	22	23	24		
171	95	76	36	18	18	48	26	22	1 044	544	500		0 - 1
198	102	96	36	18	18	49	24	25	1 302	674	628		1 - 2
272	137	135	73	37	36	69	32	37	1 685	889	796		2 - 3
295	160	135	73	40	33	79	38	41	1 893	963	930		3 - 4
316	165	151	83	47	36	68	35	33	1 865	992	873		4 - 5
1 252	659	593	301	160	141	313	155	158	7 789	4 062	3 727	absolut	0 - 5
1,8	1,7	2,1	2,8	2,7	3,1	2,4	1,9	3,5	4,1	4,1	4,1	%	
325	172	153	83	46	37	79	48	31	1 926	966	960		5 - 6
318	157	161	80	33	47	58	25	33	1 899	990	909		6 - 7
297	146	151	72	32	40	74	38	36	1 889	962	927		7 - 8
299	155	144	80	40	40	77	44	33	1 896	1 004	892		8 - 9
306	150	156	76	43	33	57	31	26	1 980	1 023	957		9 - 10
1 545	780	765	391	194	197	345	186	159	9 590	4 945	4 645	absolut	5 - 10
2,3	2,0	2,7	3,7	3,3	4,3	2,7	2,2	3,6	5,1	5,0	5,1	%	
344	192	152	91	53	38	67	36	31	1 907	970	937		10 - 11
330	163	167	87	42	45	73	39	34	1 827	932	895		11 - 12
314	158	156	84	38	46	69	32	37	1 697	854	843		12 - 13
293	139	154	76	38	38	63	28	35	1 739	887	852		13 - 14
276	156	120	78	48	30	58	34	24	1 673	867	806		14 - 15
1 557	808	749	416	219	197	330	169	161	8 843	4 510	4 333	absolut	10 - 15
2,3	2,1	2,6	3,9	3,7	4,3	2,6	2,0	3,6	4,7	4,6	4,8	%	
279	136	143	85	37	48	52	26	26	1 725	882	843		15 - 16
262	136	126	70	46	24	46	23	23	1 733	985	748		16 - 17
288	141	147	86	43	43	67	34	33	1 843	1 005	838		17 - 18
328	167	161	96	50	46	71	34	37	1 849	987	862		18 - 19
407	185	222	118	53	65	88	41	47	2 272	1 197	1 075		19 - 20
1 564	765	799	455	229	226	324	158	166	9 422	5 056	4 366	absolut	15 - 20
2,3	1,9	2,8	4,3	3,8	4,9	2,5	1,9	3,7	5,0	5,1	4,8	%	
577	270	307	133	68	65	88	43	45	2 668	1 393	1 275		20 - 21
931	400	531	145	74	71	138	66	72	2 978	1 451	1 527		21 - 22
1 218	531	687	158	74	84	216	104	112	3 250	1 559	1 691		22 - 23
1 571	737	834	179	89	90	250	127	123	3 586	1 728	1 858		23 - 24
1 698	852	846	197	106	91	276	143	133	3 985	1 908	2 077		24 - 25
5 995	2 790	3 205	812	411	401	968	483	485	16 467	8 039	8 428	absolut	20 - 25
8,8	7,1	11,2	7,7	6,9	8,7	7,6	5,8	10,9	8,7	8,2	9,3	%	
1 802	925	877	246	142	104	327	197	130	4 181	1 988	2 193		25 - 26
1 812	1 003	809	210	115	95	330	206	124	4 611	2 193	2 418		26 - 27
1 908	1 056	852	248	135	113	346	212	134	4 928	2 427	2 501		27 - 28
1 996	1 104	892	250	142	108	381	233	148	5 081	2 508	2 573		28 - 29
2 087	1 132	955	243	121	122	388	229	159	4 927	2 458	2 469		29 - 30
9 605	5 220	4 385	1 197	655	542	1 772	1 077	695	23 728	11 574	12 154	absolut	25 - 30
14,2	13,3	15,4	11,3	11,0	11,8	13,8	12,9	15,6	12,5	11,8	13,4	%	
2 146	1 244	902	251	146	105	400	248	152	5 251	2 686	2 565		30 - 31
2 177	1 298	879	217	122	95	411	262	149	5 261	2 738	2 523		31 - 32
1 970	1 187	783	230	136	94	397	252	145	5 362	2 859	2 503		32 - 33
2 033	1 213	820	244	138	106	382	240	142	5 284	2 773	2 511		33 - 34
2 056	1 248	808	280	167	113	366	243	123	5 142	2 702	2 440		34 - 35
10 382	6 190	4 192	1 222	709	513	1 956	1 245	711	26 300	13 758	12 542	absolut	30 - 35
15,3	15,8	14,7	11,6	11,9	11,2	15,3	14,9	16,0	13,9	14,0	13,8	%	

Noch: 2 Melderechtlich registrierte Ausländer am Ort der Hauptwohnung in Berlin am 30. Juni 2002 nach

Alter von ... bis unter ... Jahren	Insgesamt			Türkei			Jugoslawien ¹⁾			Polen		
	Insgesamt	männlich	weiblich	Insgesamt	männlich	weiblich	Insgesamt	männlich	weiblich	Insgesamt	männlich	weiblich
	1	2	3	4	5	6	7	8	9	10	11	12
35 - 36	9 780	5 297	4 483	2 083	1 188	895	536	314	222	599	227	372
36 - 37	10 544	5 886	4 658	2 971	1 731	1 240	469	261	208	613	228	385
37 - 38	10 294	5 907	4 387	2 923	1 784	1 139	454	246	208	596	244	352
38 - 39	9 946	5 657	4 289	2 599	1 569	1 030	469	264	195	687	295	392
39 - 40	9 094	5 267	3 827	2 143	1 319	824	442	250	192	611	274	337
35 - 40 absolut	49 658	28 014	21 644	12 719	7 591	5 128	2 360	1 335	1 025	3 106	1 268	1 838
%	11,3	12,0	10,5	10,3	11,4	9,0	8,1	8,6	7,6	10,3	9,4	11,1
40 - 41	8 356	4 769	3 587	1 796	1 063	733	422	236	186	643	323	320
41 - 42	7 795	4 542	3 253	1 504	911	593	375	218	157	699	357	342
42 - 43	7 684	4 366	3 318	1 611	907	704	365	231	134	733	335	398
43 - 44	7 003	3 989	3 014	1 186	718	468	366	214	152	760	399	361
44 - 45	6 708	3 850	2 858	1 095	651	444	333	192	141	816	425	391
40 - 45 absolut	37 546	21 516	16 030	7 192	4 250	2 942	1 861	1 091	770	3 651	1 839	1 812
%	8,5	9,2	7,8	5,8	6,4	5,2	6,4	7,0	5,7	12,1	13,7	10,9
45 - 46	6 315	3 618	2 697	1 101	648	453	355	217	138	803	455	348
46 - 47	6 505	3 705	2 800	1 438	835	603	323	162	161	759	424	335
47 - 48	6 178	3 347	2 831	1 170	598	572	375	187	188	767	427	340
48 - 49	5 563	2 906	2 657	957	409	548	356	166	190	733	391	342
49 - 50	5 368	2 749	2 619	881	348	533	427	178	249	686	380	306
45 - 50 absolut	29 929	16 325	13 604	5 547	2 838	2 709	1 836	910	926	3 748	2 077	1 671
%	6,8	7,0	6,6	4,5	4,3	4,8	6,3	5,8	6,8	12,5	15,4	10,1
50 - 51	5 440	2 760	2 680	922	348	574	458	187	271	664	388	276
51 - 52	5 237	2 602	2 635	965	377	588	449	199	250	571	330	241
52 - 53	5 731	2 783	2 948	1 379	506	873	553	283	270	551	310	241
53 - 54	5 461	2 735	2 726	1 294	458	836	500	254	246	476	288	208
54 - 55	5 257	2 680	2 577	1 349	529	820	474	242	232	427	248	179
50 - 55 absolut	27 126	13 560	13 566	5 909	2 218	3 691	2 434	1 185	1 269	2 689	1 544	1 145
%	6,2	5,8	6,6	4,8	3,3	6,5	8,4	7,5	9,4	8,9	11,5	6,9
55 - 56	5 128	2 696	2 432	1 312	542	770	406	237	169	315	176	139
56 - 57	4 413	2 407	2 006	1 355	653	702	299	186	133	238	140	98
57 - 58	4 090	2 146	1 944	1 546	709	837	264	149	115	206	109	97
58 - 59	3 903	2 112	1 791	1 473	736	737	286	148	138	192	96	96
59 - 60	3 635	2 058	1 577	1 403	763	640	230	123	107	181	98	83
55 - 60 absolut	21 169	11 419	9 750	7 089	3 403	3 686	1 485	823	662	1 132	619	513
%	4,8	4,9	4,7	5,7	5,1	6,5	5,1	5,3	4,9	3,8	4,6	3,1
60 - 61	3 656	2 112	1 544	1 510	877	633	217	114	103	174	84	90
61 - 62	3 475	1 984	1 491	1 431	840	591	241	128	113	179	85	94
62 - 63	3 576	2 075	1 501	1 549	909	640	228	119	109	174	76	98
63 - 64	3 165	1 839	1 326	1 343	798	545	182	99	83	148	63	85
64 - 65	3 026	1 693	1 335	1 241	744	497	215	93	122	152	60	92
60 - 65 absolut	16 930	9 703	7 197	7 074	4 168	2 906	1 083	553	530	827	368	459
%	3,8	4,2	3,5	5,7	6,3	5,1	3,7	3,6	3,9	2,8	2,7	2,8
65 und mehr	22 482	11 262	11 220	6 592	3 743	2 849	1 521	704	817	2 139	781	1 358
%	5,1	4,8	5,4	5,3	5,6	5,0	5,2	4,5	6,0	7,1	5,8	8,2
Berlin	439 617	233 373	206 244	123 605	68 680	56 925	29 104	15 572	13 532	30 053	13 454	16 599
%	100	100	100	100	100	100	100	100	100	100	100	100
in %	100	100	100	28,1	28,6	27,8	6,6	6,7	6,6	6,8	5,8	8,0

1) Bundesrepublik Jugoslawien einschl. ehemaliges Jugoslawien (Personen, die sich noch bei Bestehen dieses Staates angemeldet haben und bisher keinem Nachfolgestaat zugeordnet sind)

Altersjahren, ausgewählten Staatsangehörigkeiten (Gebieten) und Geschlecht

Europäische Union (EU)									Übrige Gebiete			Alter von ... bis unter ... Jahren	
insgesamt			darunter										
			Griechenland			Italien							
insgesamt	männlich	weiblich	insgesamt	männlich	weiblich	insgesamt	männlich	weiblich	insgesamt	männlich	weiblich		
13	14	15	16	17	18	19	20	21	22	23	24		
1 908	1 153	755	223	144	79	370	221	149	4 654	2 415	2 239	35 - 36	
1 862	1 162	700	228	146	83	360	237	123	4 629	2 504	2 125	36 - 37	
1 814	1 165	649	238	144	94	367	247	120	4 507	2 468	2 039	37 - 38	
1 717	1 058	659	204	114	90	339	220	119	4 484	2 471	2 013	38 - 39	
1 530	947	583	204	137	67	302	203	99	4 368	2 477	1 891	39 - 40	
8 831	5 485	3 346	1 098	685	413	1 738	1 128	610	22 642	12 335	10 307	absolut 35 - 40	
13,0	14,0	11,7	10,4	11,5	9,0	13,6	13,5	13,7	12,0	12,5	11,4	%	
1 523	950	573	212	127	85	302	215	87	3 972	2 197	1 775	40 - 41	
1 463	975	488	199	137	62	283	198	85	3 754	2 081	1 673	41 - 42	
1 347	871	476	194	118	76	305	216	89	3 628	2 022	1 606	42 - 43	
1 295	807	488	207	113	94	244	162	82	3 396	1 851	1 545	43 - 44	
1 266	799	467	179	111	68	258	181	77	3 198	1 783	1 415	44 - 45	
6 894	4 402	2 492	991	606	385	1 392	972	420	17 948	9 934	8 014	absolut 40 - 45	
10,2	11,2	8,7	9,4	10,2	8,4	10,9	11,6	9,4	9,5	10,1	8,8	%	
1 094	664	430	180	113	67	202	132	70	2 962	1 634	1 328	45 - 46	
1 172	726	446	162	90	72	249	184	65	2 813	1 558	1 255	46 - 47	
1 063	621	442	175	103	72	202	140	62	2 803	1 514	1 289	47 - 48	
995	592	403	126	74	52	180	129	51	2 522	1 348	1 174	48 - 49	
1 004	570	434	131	68	63	193	136	57	2 370	1 273	1 097	49 - 50	
5 328	3 173	2 155	774	448	326	1 026	721	305	13 470	7 327	6 143	absolut 45 - 50	
7,9	8,1	7,6	7,3	7,5	7,1	8,0	8,6	6,9	7,1	7,4	6,8	%	
977	581	396	122	60	62	160	126	34	2 419	1 256	1 163	50 - 51	
1 012	603	409	141	78	63	193	151	42	2 240	1 093	1 147	51 - 52	
975	548	427	113	39	74	163	123	40	2 273	1 136	1 137	52 - 53	
975	585	390	114	57	57	166	139	27	2 216	1 170	1 046	53 - 54	
976	570	406	136	75	61	168	130	38	2 031	1 091	940	54 - 55	
4 915	2 887	2 028	626	309	317	850	669	181	11 179	5 746	5 433	absolut 50 - 55	
7,3	7,3	7,1	5,9	5,2	6,9	6,6	8,0	4,1	5,9	5,8	6,0	%	
974	584	390	153	79	74	183	142	41	2 121	1 157	964	55 - 56	
841	485	356	176	96	80	136	102	34	1 680	963	717	56 - 57	
663	400	263	146	86	60	102	86	16	1 411	779	632	57 - 58	
691	423	268	130	83	47	115	82	33	1 261	709	552	58 - 59	
643	426	217	101	68	33	134	108	26	1 178	648	530	59 - 60	
3 812	2 318	1 494	706	412	294	670	520	150	7 651	4 256	3 395	absolut 55 - 60	
5,6	5,9	5,2	6,7	6,9	6,4	5,2	6,2	3,4	4,0	4,3	3,7	%	
600	393	207	110	70	40	126	107	19	1 155	644	511	60 - 61	
525	357	168	124	71	53	112	92	20	1 099	574	525	61 - 62	
543	384	159	136	92	44	109	94	15	1 082	587	495	62 - 63	
497	355	142	130	84	46	114	93	21	995	524	471	63 - 64	
426	292	134	132	86	46	95	82	13	994	504	490	64 - 65	
2 591	1 781	810	632	403	229	556	468	88	5 325	2 833	2 492	absolut 60 - 65	
3,8	4,5	2,8	6,0	6,8	5,0	4,3	5,6	2,0	2,8	2,9	2,7	%	
3 513	2 021	1 492	944	528	416	565	403	162	8 717	4 013	4 704	absolut 65 und mehr	
5,2	5,1	5,2	8,9	8,8	9,0	4,4	4,8	3,6	4,6	4,1	5,2	%	
67 784	39 279	28 505	10 565	5 968	4 597	12 805	8 354	4 451	189 071	98 388	90 683	Berlin	
100	100	100	100	100	100	100	100	100	100	100	100	%	
15,4	16,8	13,8	2,4	2,6	2,2	2,9	3,6	2,2	43,0	42,2	44,0	in %	

3 Melderechtlich registrierte Ausländer am Ort der Hauptwohnung in Berlin am 30. Juni 2002 nach Bezirken, ausgewählten Staatsangehörigkeiten (Gebieten) und Geschlecht sowie nach Altersgruppen, ausgewählten Staatsangehörigkeiten (Gebieten) und Geschlecht

Bezirk ----- Altersgruppe von ... bis unter ... Jahre	Insgesamt		Türkei		Jugoslawien ¹⁾		Polen		Europäische Union (EU)								Übrige Gebiete	
									insgesamt		darunter							
											Griechenland		Italien					
	ins- gesamt	dar. männlich	ins- gesamt	dar. männlich	ins- gesamt	dar. männlich	ins- gesamt	dar. männlich	ins- gesamt	dar. männlich	ins- gesamt	dar. männlich	ins- gesamt	dar. männlich	ins- gesamt	dar. männlich	ins- gesamt	dar. männlich
	1	2	3	4	5	6	7	8	9	10	11	12	13	14	15	16		
nach Bezirken																		
absolut																		
Mitte	86 560	46 381	31 350	16 795	4 957	2 670	4 398	1 941	10 926	6 452	1 995	1 097	2 042	1 365	34 929	18 523		
Friedrichshain- Kreuzberg	56 558	30 375	24 457	13 066	2 287	1 202	2 173	944	8 092	4 680	1 296	726	1 473	926	19 549	10 483		
Pankow	18 713	10 252	940	637	943	560	1 224	639	5 420	3 155	276	166	946	581	10 186	5 261		
Charlottenburg- Wilmerdorf	54 168	28 033	7 443	3 967	2 923	1 580	3 805	1 546	12 059	6 673	1 599	916	2 317	1 493	27 938	14 267		
Spandau	22 749	11 709	7 267	3 900	1 567	825	2 270	915	3 055	1 770	472	258	564	389	8 590	4 299		
Steglitz-Zehlendorf	27 907	13 693	3 361	1 793	1 527	772	2 535	945	5 620	2 921	742	422	1 012	638	14 664	7 262		
Tempelhof- Schöneberg	51 258	26 590	13 964	7 376	3 686	1 917	3 756	1 519	8 625	4 824	1 649	894	1 775	1 166	21 227	10 954		
Neukölln	65 635	34 754	27 048	14 634	6 407	3 302	4 048	1 684	6 244	3 695	1 705	961	1 220	807	21 888	11 439		
Treptow-Köpenick	7 263	4 314	676	482	836	497	633	361	904	637	78	49	153	106	4 214	2 357		
Marzahn- Hellersdorf	8 002	4 364	352	288	832	502	679	381	563	347	95	61	69	48	5 576	2 846		
Lichtenberg	18 429	11 419	542	420	1 610	924	2 102	1 589	2 242	1 774	187	143	245	195	11 933	6 712		
Reinickendorf	22 375	11 489	6 205	3 342	1 529	821	2 430	990	4 034	2 351	471	275	969	640	8 177	3 985		
Berlin	439 617	233 373	123 605	66 680	29 104	15 572	30 053	13 454	67 784	39 279	10 565	5 968	12 805	8 354	189 071	98 388		
in % der Sp. 1 bzw. Sp. 2																		
Mitte	100	100	36,2	36,2	5,7	5,8	5,1	4,2	12,6	13,9	2,3	2,4	2,4	2,9	40,4	39,9		
Friedrichshain- Kreuzberg	100	100	43,2	43,0	4,0	4,0	3,8	3,1	14,3	15,4	2,3	2,4	2,6	3,0	34,6	34,5		
Pankow	100	100	5,0	6,2	5,0	5,5	6,5	6,2	29,0	30,8	1,5	1,6	5,1	5,7	54,4	51,3		
Charlottenburg- Wilmerdorf	100	100	13,7	14,2	5,4	5,6	7,0	5,5	22,3	23,8	3,0	3,3	4,3	5,3	51,6	50,9		
Spandau	100	100	31,9	33,3	6,9	7,0	10,0	7,8	13,4	15,1	2,1	2,2	2,6	3,3	37,8	36,7		
Steglitz-Zehlendorf	100	100	12,0	13,1	5,5	5,6	9,1	6,9	20,1	21,3	2,7	3,1	3,6	4,7	53,3	53,0		
Tempelhof- Schöneberg	100	100	27,2	27,7	7,2	7,2	7,3	5,7	16,8	18,1	3,2	3,4	3,5	4,4	41,4	41,2		
Neukölln	100	100	41,2	42,1	9,8	9,5	6,2	4,8	9,5	10,6	2,6	2,8	1,9	2,3	33,3	32,9		
Treptow-Köpenick	100	100	9,3	10,7	11,5	11,5	8,7	8,4	12,4	14,8	1,1	1,1	2,1	2,5	58,0	54,6		
Marzahn- Hellersdorf	100	100	4,4	6,6	10,4	11,5	8,5	8,7	7,0	8,0	1,2	1,4	0,9	1,1	69,7	65,2		
Lichtenberg	100	100	2,9	3,7	8,7	8,1	11,4	13,9	12,2	15,5	1,0	1,3	1,3	1,7	64,8	58,8		
Reinickendorf	100	100	27,7	29,1	6,8	7,1	10,9	8,6	18,0	20,5	2,1	2,4	4,3	5,6	36,5	34,7		
Berlin	100	100	28,1	28,6	6,6	6,7	6,8	5,8	15,4	16,8	2,4	2,6	2,9	3,6	43,0	42,2		
nach Altersgruppen																		
absolut																		
Unter 6	21 305	10 941	7 300	3 709	2 111	1 091	602	282	1 577	831	384	206	392	203	9 715	5 028		
6 - 15	43 486	22 510	18 411	9 669	4 135	2 102	1 636	834	2 777	1 416	724	367	596	307	16 507	8 489		
15 - 20	23 190	12 060	9 069	4 642	2 008	1 057	1 127	540	1 564	765	455	229	324	158	9 422	5 056		
20 - 25	37 571	18 707	10 478	5 803	2 237	1 222	2 394	853	5 995	2 790	812	411	968	483	16 467	8 039		
25 - 30	52 991	27 111	12 986	7 312	3 029	1 741	3 643	1 264	9 605	5 220	1 197	655	1 772	1 077	23 728	11 574		
30 - 35	56 284	30 245	13 239	7 334	3 004	1 778	3 359	1 185	10 382	6 190	1 222	709	1 956	1 245	26 300	13 758		
35 - 40	49 658	28 014	12 719	7 591	2 360	1 335	3 106	1 268	8 831	5 485	1 098	685	1 738	1 126	22 642	12 335		
40 - 45	37 546	21 516	7 192	4 250	1 861	1 091	3 651	1 839	6 894	4 402	991	606	1 392	972	17 948	9 934		
45 - 65	95 124	51 007	25 619	12 627	6 838	3 451	8 396	4 608	16 646	10 159	2 738	1 572	3 102	2 378	37 625	20 162		
65 und mehr	22 482	11 262	6 592	3 743	1 521	704	2 139	781	3 513	2 021	944	528	565	403	8 717	4 013		
Insgesamt	439 617	233 373	123 605	66 680	29 104	15 572	30 053	13 454	67 784	39 279	10 565	5 968	12 805	8 354	189 071	98 388		
%																		
Unter 6	4,8	4,7	5,9	5,6	7,3	7,0	2,0	2,1	2,3	2,1	3,6	3,5	3,1	2,4	5,1	5,1		
6 - 15	9,9	9,6	14,9	14,5	14,2	13,5	5,4	6,2	4,1	3,6	6,9	6,1	4,7	3,7	8,7	8,6		
15 - 20	5,3	5,2	7,3	7,0	6,9	6,8	3,8	4,0	2,3	1,9	4,3	3,8	2,5	1,9	5,0	5,1		
20 - 25	8,5	8,0	8,5	8,7	7,7	7,8	8,0	6,3	8,8	7,1	7,7	6,9	7,6	5,8	8,7	8,2		
25 - 30	12,1	11,8	10,5	11,0	10,4	11,2	12,1	9,4	14,2	13,3	11,3	11,0	13,8	12,9	12,5	11,8		
30 - 35	12,8	13,0	10,7	11,0	10,3	11,4	11,2	8,8	15,3	15,8	11,6	11,9	15,3	14,9	13,9	14,0		
35 - 40	11,3	12,0	10,3	11,4	8,1	8,6	10,3	9,4	13,0	14,0	10,4	11,5	13,6	13,5	12,0	12,5		
40 - 45	8,5	9,2	5,8	6,4	6,4	7,0	12,1	13,7	10,2	11,2	9,4	10,2	10,9	11,6	9,5	10,1		
45 - 65	21,6	21,9	20,7	18,9	23,5	22,2	27,9	34,3	24,6	25,9	25,9	26,3	24,2	28,5	19,9	20,5		
65 und mehr	5,1	4,8	5,3	5,6	5,2	4,5	7,1	5,8	5,2	5,1	8,9	8,8	4,4	4,8	4,6	4,1		
Insgesamt	100	100	100	100	100	100	100	100	100	100	100	100	100	100	100	100		

¹⁾ Bundesrepublik Jugoslawien einchl. ehemaliges Jugoslawien (Personen, die sich noch bei Bestehen dieses Staates angemeldet haben und bisher keinem Nachfolgestaat zugeordnet sind)

1 Altersstruktur der melderechtlich registrierten Ausländer am Ort der Hauptwohnung in Berlin am 30. Juni 2002 nach Kontinenten

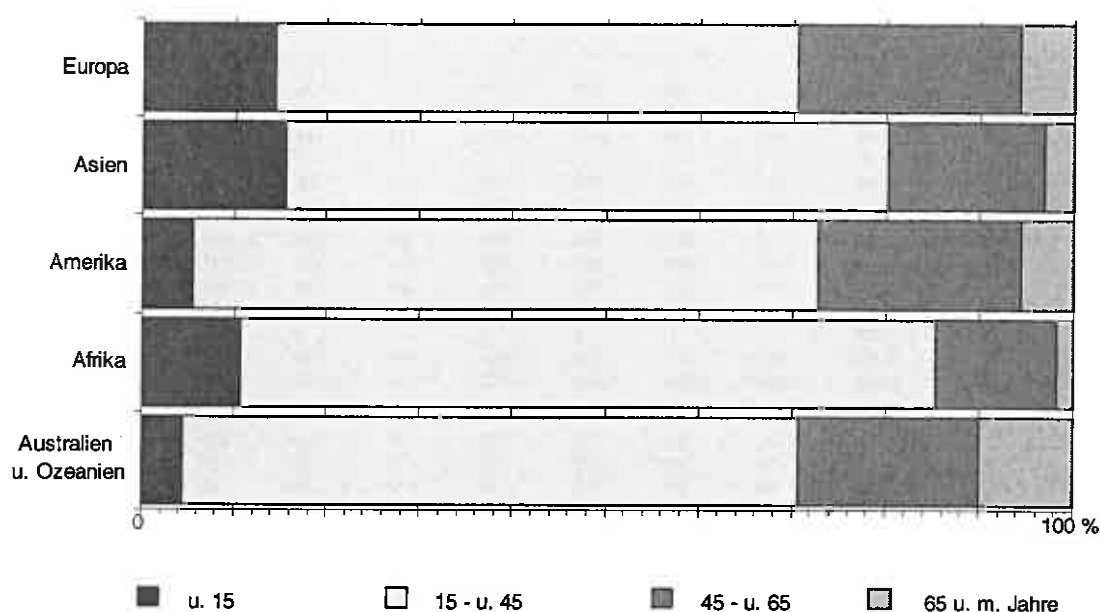

2 Melderechtlich registrierte Ausländer am Ort der Hauptwohnung in den Bezirken von Berlin am 30.06. 2002

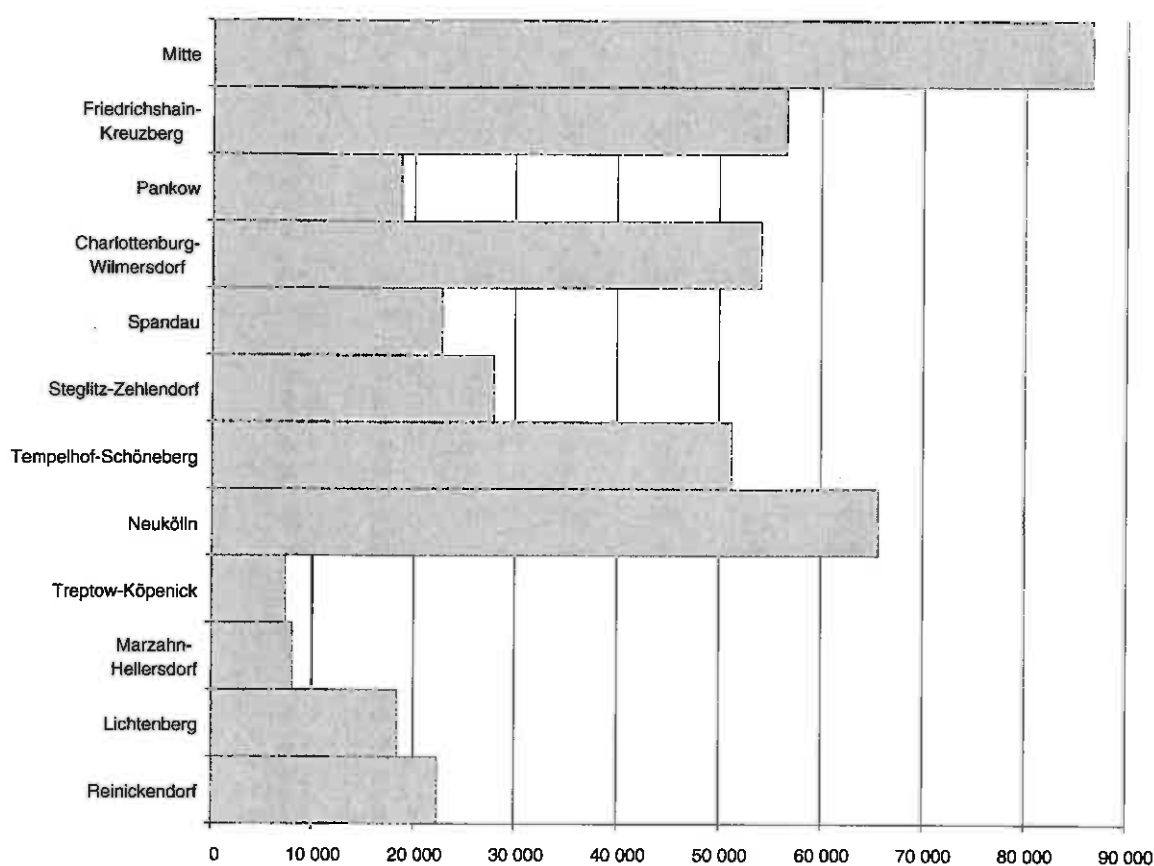

4 Melderechtlich registrierte Ausländer am Ort der Hauptwohnung in den Statistischen Gebieten von Berlin

Statistisches Gebiet Bezirk bis 31.12.2000 Bezirk		Insgesamt	Im Alter von ... bis unter ... Jahren								
			unter 3	3 - 6	6 - 10	10 - 15	15 - 18	18 - 20	20 - 25	25 - 30	30 - 35
		1	2	3	4	5	6	7	8	9	10
001	Westhafen	1 615	42	65	97	122	65	30	147	176	195
002	Turnstraße	14 964	293	509	669	934	471	374	1 305	1 786	1 848
003	Hansaviertel	5 164	65	129	144	215	114	89	680	865	678
004	Tiergarten	31	-	-	-	-	-	-	-	3	10
005	Lützowplatz	4 442	71	139	156	254	131	106	515	615	500
	Tiergarten	26 216	471	842	1 066	1 525	781	599	2 647	3 445	3 231
006	Soldiner Straße	7 866	174	420	468	622	308	224	669	814	887
007	Gesundbrunnen	9 219	170	406	557	767	391	252	741	996	1 030
008	Humboldtthain	5 265	129	245	333	416	207	141	442	576	583
009	Leopoldplatz	21 387	461	846	1 090	1 422	758	575	2 096	2 710	2 604
010	Rehberge	120	-	-	3	7	-	3	15	16	12
011	Schillerpark	5 635	114	181	235	339	161	149	514	680	719
	Wedding	49 492	1 048	2 098	2 686	3 573	1 826	1 344	4 477	5 792	5 835
098	Friedrich-Wilhelm-Stadt	649	3	10	9	18	13	6	50	108	110
099	Oranienburger Vorstadt	3 032	62	60	80	73	47	41	350	634	673
100	Spandauer Vorstadt	1 550	23	28	36	46	58	24	167	295	344
101	Königsstadt	936	18	16	17	33	15	23	98	162	156
102	Dorotheenstadt	51	-	-	-	-	-	-	4	12	11
103	Friedrichstadt	2 095	25	36	59	91	74	51	161	210	214
104	Luisenstadt	1 749	26	49	43	76	93	62	174	274	255
105	Stralauer Vorstadt	790	21	30	57	47	30	15	72	66	107
	Mitte	10 852	178	229	301	384	330	222	1 076	1 761	1 870
	Mitte	86 560	1 697	3 169	4 053	5 482	2 937	2 165	8 200	10 998	10 936
012	Mehringplatz	6 537	119	285	397	494	225	147	471	797	829
013	Moritzplatz	6 276	158	318	384	488	244	180	470	675	762
014	Mariannenplatz	8 871	144	353	464	643	362	234	707	896	931
015	Wiener Straße	9 836	174	379	489	697	360	232	735	1 112	1 172
016	Urban	12 116	231	391	580	652	356	235	924	1 369	1 505
017	Viktoriapark	3 433	38	99	113	152	89	60	267	454	436
	Kreuzberg	47 069	864	1 825	2 407	3 126	1 636	1 068	3 574	5 303	5 635
113	Volkspark Friedrichshain	3	-	-	-	-	-	-	-	-	-
114	Friedenstraße	862	22	29	44	41	23	13	73	105	153
115	Rigaer Straße	2 753	47	56	87	108	70	49	357	542	516
116	Boxhagener Straße	3 320	49	79	74	111	57	36	410	724	645
117	Andreasstraße	1 942	54	57	76	90	78	35	260	344	356
118	Stralauer Allee	508	16	17	21	28	17	10	61	76	83
119	Alt-Stralau	101	-	-	3	6	-	-	3	8	24
	Friedrichshain	9 489	188	238	305	382	245	143	1 164	1 799	1 777
	Friedrichshain - Kreuzberg	56 558	1 052	2 063	2 712	3 508	1 881	1 211	4 738	7 102	7 412
106	Schönhauser Allee-Nord	3 333	36	50	69	74	33	33	410	835	673
107	Prenzlauer Allee-Nord	2 147	21	25	39	40	22	22	240	492	501
108	Greifswalder Straße-Nord	829	15	16	28	18	13	13	84	155	159
109	Storkower Straße	881	30	41	59	77	45	36	87	89	111
110	Schönhauser Allee-Süd	3 232	37	45	68	49	37	28	362	781	758
111	Greifswalder Straße-Süd	1 898	24	26	50	52	30	20	220	443	375
112	Zentralviehhof	-	-	-	-	-	-	-	-	-	-
	Prenzlauer Berg	12 320	163	203	313	310	180	152	1 403	2 795	2 577
153	Pistoriusstraße	1 080	22	24	32	51	48	18	88	181	188
154	Buschallee	407	-	10	12	10	9	10	71	89	52
155	Heinersdorf	99	3	-	3	-	5	-	12	15	25
156	Blankenburg	53	-	-	-	3	12	-	-	7	8
157	Karow	313	10	9	15	9	9	3	15	48	55
158	Marderberg	-	-	-	-	-	-	-	-	-	-
159	Märchenland	10	-	-	-	4	-	-	-	3	-
	Weißensee	1 962	35	43	62	77	83	31	186	343	328
160	Vinetastraße	1 325	13	16	28	43	36	33	134	210	201
161	Am Schloßpark	1 142	7	22	30	41	33	34	88	174	207
162	Schönholz	107	-	-	6	9	3	6	9	13	12
163	Wilhelmsruh	263	-	6	15	19	15	3	21	35	54
164	Rosenthal	115	-	-	3	9	6	-	6	6	14
165	Niederschönhausen	433	10	12	15	23	54	11	9	46	66
166	Herthaplatz	191	-	4	4	3	4	5	19	28	30
167	Buchholz	410	12	17	18	24	6	9	31	57	67
168	Blankenfelde	12	-	-	-	-	3	-	-	-	3
169	Lietzengraben	8	-	-	-	-	-	-	-	-	4
170	Bucher Forst	121	3	-	9	10	3	4	11	14	18
171	Buch	305	9	4	5	23	3	3	19	58	48
	Pankow	4 432	54	81	133	204	166	108	347	641	724
	Pankow	18 714	252	327	509	591	429	291	1 936	3 779	3 629

am 30. Juni 2002 nach Altersgruppen ¹⁾

Im Alter von ... bis unter ... Jahren												Statistisches Gebiet
35 - 40	40 - 45	45 - 50	50 - 55	55 - 60	60 - 63	63 - 65	65 - 70	70 - 75	75 - 80	80 - 85	85 und mehr	
11	12	13	14	15	16	17	18	19	20	21	22	
187	108	98	94	81	36	25	26	3	12	3	3	001
1 559	1 223	917	890	771	424	248	399	176	73	55	40	002
532	434	307	297	192	118	57	120	48	43	21	16	003
3	3	-	6	3	-	-	3	-	-	-	-	004
468	382	289	252	182	57	55	102	71	47	24	26	005
2 749	2 150	1 611	1 539	1 229	635	385	650	298	175	103	85	
832	579	439	398	351	234	117	200	70	30	15	14	006
955	652	477	488	450	277	141	245	116	55	26	27	007
536	345	268	265	240	192	83	138	72	29	13	12	008
2 228	1 514	1 139	1 143	1 013	545	338	507	212	87	49	50	009
17	12	14	9	6	3	-	3	-	-	-	-	010
601	456	335	394	292	136	82	125	61	32	12	17	011
5 169	3 558	2 672	2 697	2 352	1 387	761	1 218	531	233	115	120	
86	82	55	40	22	11	7	9	6	4	-	-	098
431	232	122	80	51	26	9	24	17	9	3	8	099
194	127	88	44	37	6	8	10	8	4	-	3	100
110	89	60	53	29	10	7	13	13	14	-	-	101
6	3	3	3	3	-	-	3	3	-	-	-	102
218	181	229	187	141	42	40	57	39	25	6	9	103
189	154	114	100	61	24	12	21	16	3	3	-	104
92	74	54	21	31	10	3	16	23	15	3	3	105
1 326	942	725	528	375	129	86	153	125	74	15	23	
9 244	6 650	5 008	4 764	3 956	2 151	1 232	2 021	954	482	233	228	
778	506	369	313	257	136	94	133	71	64	30	22	012
684	419	341	264	316	162	94	187	76	42	20	12	013
957	625	484	474	548	325	197	266	133	69	23	16	014
1 053	743	527	577	568	318	183	296	125	53	19	24	015
1 440	1 033	807	697	637	362	201	386	157	74	42	57	016
427	334	219	217	180	94	59	102	51	18	15	9	017
5 339	3 660	2 747	2 542	2 506	1 397	828	1 390	613	320	149	140	
-	-	3	-	-	-	-	-	-	-	-	-	113
109	78	46	39	27	13	7	10	12	15	-	3	114
364	242	150	66	45	20	9	15	9	3	-	-	115
461	279	174	106	49	26	11	14	11	4	-	-	116
216	114	90	63	40	21	12	14	5	9	3	5	117
72	40	31	16	7	3	3	3	-	4	-	-	118
20	3	12	9	3	3	-	3	4	-	-	-	119
1 242	756	506	299	171	86	42	59	41	35	3	8	
3 581	4 416	3 253	2 841	2 677	1 483	870	1 449	654	355	152	148	
496	241	158	103	53	9	9	24	16	3	3	5	106
299	176	105	59	36	14	12	13	15	10	3	3	107
106	85	44	46	16	9	6	6	3	-	3	4	108
90	89	53	30	16	6	3	10	6	3	-	-	109
465	258	137	74	65	17	13	12	7	15	-	4	110
256	157	99	68	27	12	9	15	9	-	6	-	111
-	-	-	-	-	-	-	-	-	-	-	-	112
1 712	1 006	596	380	213	67	52	80	56	31	15	16	
-	-	-	-	-	-	-	-	-	-	-	-	153
154	94	71	44	21	9	5	18	6	6	-	-	154
47	32	29	18	6	3	-	3	-	6	-	-	155
11	7	6	3	6	3	-	-	-	-	-	-	156
10	3	4	-	3	-	-	-	3	-	-	-	157
48	34	21	22	6	-	-	3	3	3	-	-	158
-	-	-	3	-	-	-	-	-	-	-	-	159
270	170	131	90	42	15	5	24	12	15	-	-	
167	119	100	72	60	20	15	22	20	13	-	3	160
176	108	82	55	31	10	7	13	12	9	3	-	161
12	10	9	6	6	3	-	3	-	-	-	-	162
30	22	12	16	6	3	3	3	-	-	-	-	163
24	16	13	9	3	3	-	3	-	-	-	-	164
52	39	40	17	15	6	-	6	6	3	3	-	165
25	33	15	3	9	6	-	3	-	-	-	-	166
61	39	27	10	3	6	3	12	4	-	-	4	167
-	-	3	3	-	-	-	-	-	-	-	-	168
-	-	-	4	-	-	-	-	-	-	-	-	169
15	15	9	3	3	-	4	-	-	-	-	-	170
44	35	17	15	7	3	-	3	6	-	3	-	171
606	436	327	213	143	60	32	68	48	25	9	7	
2 588	1 612	1 054	683	398	142	89	172	116	71	24	23	

Noch: 4 Melderechtlich registrierte Ausländer am Ort der Hauptwohnung in den Statistischen Gebieten von Berlin

Statistisches Gebiet: Bezirk bis 31.12.2000 Bezirk		Insgesamt	Im Alter von ... bis unter ... Jahren								
			unter 3	3 - 6	6 - 10	10 - 15	15 - 18	18 - 20	20 - 25	25 - 30	30 - 35
			1	2	3	4	5	6	7	8	9
018	Volkspark Jungfernheide	1 226	16	26	30	54	24	25	90	164	162
019	Goerdelerdamm	1 430	19	51	70	81	49	29	84	173	180
020	Charlottenburger Schloß	3 595	42	68	93	130	83	77	382	559	523
021	Franklinstraße	891	17	33	30	49	17	13	69	104	135
022	Richard-Wagner-Platz	8 558	84	218	291	397	253	167	654	1 028	1 046
023	Hardenbergstraße	2 980	27	51	60	91	64	36	199	313	371
024	Stuttgarter Platz	10 759	131	187	289	386	220	164	845	1 185	1 363
025	Olympiastadion	1 655	18	16	30	34	18	27	316	284	205
026	Westend	2 712	18	42	75	84	39	36	210	332	323
Charlottenburg		33 806	372	692	968	1 306	767	574	2 849	4 142	4 308
040	Joachim-Friedrich-Straße	2 105	28	34	33	67	40	26	159	232	238
041	Fehrbelliner Platz	2 254	43	39	66	69	51	37	174	244	288
042	Schaperstraße	973	9	14	17	26	18	11	68	99	113
043	Hohenzollernplatz	5 646	57	96	126	187	117	97	396	570	695
044	Bundesplatz	3 287	40	74	126	119	82	66	238	364	429
045	Rüdesheimer Platz	2 325	21	48	59	76	37	31	120	209	279
046	Schmargendorf	2 162	26	53	76	90	48	30	164	192	228
047	Grunewaldsee	3	-	-	-	-	-	-	-	-	-
048	Koenigsallee	1 607	21	21	48	59	27	25	104	125	149
Wilmerdorf		20 362	245	379	551	693	420	323	1 423	2 035	2 419
Charlottenburg-Wilmerdorf		54 168	617	1 071	1 519	1 999	1 187	897	4 272	6 177	6 727
027	Johannesstift	4 362	61	144	168	271	144	100	330	454	515
028	Werderstraße	1 930	35	92	96	146	69	59	154	213	206
029	Spandauer Rathaus	4 173	63	141	179	254	139	87	318	426	473
030	Charlottenburger Chaussee	388	3	9	9	18	6	10	28	38	43
031	Klosterfelde	593	7	19	19	34	18	10	45	71	65
032	Pichelsdorf	3 995	43	119	181	251	120	93	275	402	454
033	Zitadelle	460	3	21	31	40	17	10	32	75	65
034	Gartenfelder Straße	1 063	21	24	43	65	21	29	90	113	123
035	Schuckertdamm	1 606	17	41	62	93	46	28	126	153	174
036	Siemenswerke	491	9	10	22	28	13	17	80	59	64
037	Staaken	3 041	42	114	171	187	110	82	175	291	367
038	Gatow	232	3	13	13	12	3	3	12	16	25
039	Kladow	415	8	10	12	9	14	4	31	31	41
Spandau		22 749	315	744	1 006	1 408	740	532	1 696	2 342	2 615
Spandau		22 749	315	744	1 006	1 408	740	532	1 696	2 342	2 615
049	Teltower Damm	2 916	36	60	106	149	91	55	207	287	302
050	Argentinische Allee	1 850	16	28	51	56	29	30	136	167	228
051	Dahlem	2 151	35	53	65	90	79	43	203	192	252
052	Nikolassee	1 197	13	21	33	52	34	24	87	98	122
053	Wannsee	809	12	15	28	39	17	12	44	66	112
Zehlendorf		8 923	112	177	283	386	250	164	677	810	1 016
062	Schloßstraße	2 397	33	52	63	109	57	43	172	251	308
063	Albrechtstraße	5 457	64	143	175	265	152	94	393	586	715
064	Ostpreußendamm	3 012	37	79	100	140	86	64	217	305	350
065	Goerzwerke	396	-	-	-	-	-	11	149	118	36
066	Drakestraße	4 063	57	76	137	195	122	93	309	444	514
067	Lankwitz	3 659	25	89	125	183	101	82	335	421	434
Steglitz		18 984	216	439	600	892	518	387	1 575	2 125	2 357
Steglitz-Zehlendorf		27 907	328	616	883	1 278	768	551	2 252	2 935	3 373
054	John-F.-Kennedy-Platz	6 926	117	197	241	333	168	161	552	798	942
055	Bayerisches Viertel	4 900	52	84	133	164	96	86	349	523	636
056	Nollendorfplatz	6 498	112	237	324	373	223	145	445	700	731
057	Großgörschenstraße	6 737	90	248	307	401	209	166	494	705	804
058	Tempelhofer Weg	1 164	27	46	47	79	42	32	110	131	135
059	Priesterweg	236	12	21	21	13	10	6	24	20	24
060	Rubensstraße	2 796	31	91	121	148	93	60	226	297	333
061	Friedenau	3 025	34	47	79	96	56	57	222	337	393
Schöneberg		32 282	463	962	1 273	1 607	897	713	2 422	3 511	3 998
068	Alt-Tempelhof	6 103	110	205	274	323	159	130	502	669	738
069	Zentralflughafen	1 470	18	48	66	97	38	35	135	186	182
070	Mariendorfer Damm	4 839	66	167	203	270	145	93	357	531	587
071	Lankwitzer Straße	481	7	7	19	22	12	8	89	57	48
072	Mauserstraße	255	6	13	12	18	3	6	12	24	40
073	Marienfelder Allee	2 753	37	79	97	143	82	46	248	328	349
074	Lichtenrade	3 075	34	82	124	180	95	63	192	267	392
Tempelhof		18 976	278	601	795	1 053	534	381	1 535	2 062	2 336
Tempelhof-Schöneberg		51 258	741	1 563	2 068	2 660	1 431	1 094	3 957	5 573	6 334

am 30. Juni 2002 nach Altersgruppen ¹⁾

Im Alter von ... bis unter ... Jahren												Statistisches Gebiet
35 - 40	40 - 45	45 - 50	50 - 55	55 - 60	60 - 65	65 - 70	70 - 75	75 - 80	80 - 85	85 und mehr		
11	12	13	14	15	16	17	18	19	20	21	22	
128	109	99	107	72	38	18	22	21	14	7	-	018
157	116	112	77	87	39	19	32	21	14	14	6	019
420	293	230	207	161	85	58	82	36	37	9	20	020
98	74	66	44	51	23	14	24	14	9	7	-	021
961	729	651	670	500	266	143	245	127	71	27	30	022
362	322	252	243	202	69	55	99	70	41	32	21	023
1 240	1 103	935	842	615	291	160	329	175	140	75	84	024
146	147	110	93	67	34	15	27	29	17	11	11	025
342	244	223	229	183	89	44	66	48	35	31	19	026
3 854	3 137	2 678	2 512	1 938	934	526	926	541	378	213	191	
252	221	191	196	131	47	41	56	34	38	20	21	040
266	220	194	190	122	67	28	57	40	27	20	12	041
104	124	99	101	59	21	10	24	18	16	16	6	042
669	612	473	497	361	167	99	170	105	78	38	36	043
367	327	289	261	177	70	58	78	52	38	23	9	044
275	242	229	231	163	63	41	76	62	32	23	8	045
264	222	187	168	141	62	36	60	39	41	21	14	046
-	-	-	-	3	-	-	-	-	-	-	-	047
172	173	170	166	101	57	31	52	41	38	14	13	048
2 369	2 141	1 832	1 810	1 258	554	344	573	391	308	175	119	
6 223	5 278	4 510	4 322	3 196	1 488	870	1 499	932	686	388	310	
448	349	309	326	255	112	81	108	88	57	25	17	027
202	139	144	107	98	55	19	36	27	13	-	-	028
426	328	265	326	261	149	79	156	51	29	15	8	029
36	21	38	39	32	22	8	13	9	6	-	-	030
45	54	46	47	35	20	13	17	12	9	3	4	031
429	366	283	315	236	106	79	129	48	39	19	6	032
52	29	25	12	20	12	4	9	3	-	-	-	033
117	89	91	90	42	32	14	19	19	12	3	6	034
152	112	125	180	112	64	29	46	33	12	3	8	035
55	42	33	23	12	3	-	12	3	3	3	-	036
307	310	203	211	147	80	45	81	57	34	13	14	037
20	34	28	17	15	13	-	11	3	-	4	-	038
50	50	40	47	26	13	6	11	9	-	3	-	039
2 339	1 923	1 630	1 740	1 293	671	377	648	362	214	91	63	
2 339	1 923	1 630	1 740	1 293	671	377	648	362	214	91	63	
334	317	248	221	175	94	46	76	40	33	30	9	049
205	176	175	177	138	51	29	54	37	30	18	19	050
229	222	182	142	128	45	42	54	35	29	12	19	051
134	123	110	115	78	32	20	35	34	13	12	7	052
94	69	64	83	47	23	19	26	18	9	6	6	053
996	907	779	738	566	245	156	245	164	114	78	60	
265	283	186	241	132	48	34	44	27	24	13	12	062
641	527	424	395	296	145	90	134	87	66	31	34	063
355	284	262	219	192	89	48	69	46	32	15	23	064
14	13	10	15	9	6	3	3	3	6	-	-	065
452	400	307	320	241	109	51	91	57	38	17	33	066
388	310	294	277	183	96	59	109	73	25	25	23	067
2 115	1 817	1 483	1 467	1 053	495	285	450	293	191	101	125	
3 111	2 724	2 262	2 205	1 619	740	441	695	457	305	179	185	
780	593	519	425	382	204	100	213	116	41	15	29	054
583	508	436	406	301	140	74	136	85	34	37	37	055
676	579	498	422	306	162	88	193	116	78	43	45	056
740	536	477	426	387	212	134	196	106	53	22	24	057
117	88	72	55	56	32	24	34	19	15	-	3	058
34	18	12	12	3	9	6	6	6	-	-	-	059
330	235	183	185	162	73	50	86	48	17	13	14	060
358	279	302	253	193	87	47	87	45	23	15	15	061
3 618	2 836	2 499	2 184	1 792	919	523	951	541	261	145	167	
664	499	406	462	321	169	96	176	93	46	32	29	068
172	100	85	85	79	35	28	39	27	9	-	6	069
473	395	378	362	278	141	73	148	87	45	24	16	070
57	47	28	25	27	12	6	3	4	3	-	-	071
20	19	26	17	9	6	3	6	6	6	-	3	072
314	236	209	189	138	60	44	57	50	19	10	18	073
358	309	246	244	178	82	39	77	43	36	19	15	074
2 058	1 605	1 378	1 384	1 030	505	289	506	310	164	85	87	
5 676	4 441	3 877	3 568	2 822	1 424	812	1 457	851	425	230	254	

Noch: 4 Melderechtlich registrierte Ausländer am Ort der Hauptwohnung in den Statistischen Gebieten von Berlin

Statistisches Gebiet Bezirk bis 31.12.2000 Bezirk		Insgesamt	Im Alter von ... bis unter ... Jahren								
			unter 3	3 - 6	6 - 10	10 - 15	15 - 18	18 - 20	20 - 25	25 - 30	30 - 35
			1	2	3	4	5	6	7	8	9
075	Reuterplatz	10 637	229	431	522	704	357	240	956	1 263	1 308
076	Roseggerstraße	9 043	226	417	533	608	321	234	787	1 059	1 023
077	Köllnische Heide	4 185	59	165	267	357	193	128	321	422	516
078	Karl-Marx-Straße	14 969	352	621	815	1 090	607	433	1 306	1 686	1 757
079	Schillerpromenade	11 630	290	476	604	799	438	275	1 078	1 371	1 375
080	Britz	4 705	61	150	235	277	155	121	388	523	576
081	Buckow 1	2 164	31	58	84	122	77	63	153	213	257
082	Buckow 2	3 915	78	174	221	266	135	106	256	354	439
083	Rudow	4 387	60	140	236	298	183	115	329	429	493
	Neukölln	65 635	1 386	2 632	3 517	4 521	2 466	1 715	5 574	7 320	7 744
	Neukölln	65 635	1 386	2 632	3 517	4 521	2 466	1 715	5 574	7 320	7 744
120	Köpenicker Landstraße	1 598	39	36	64	90	31	32	134	246	309
121	Treptower Park/Plänterwald	-	-	-	-	-	-	-	-	-	-
122	Niederschöneweide	680	10	14	18	25	16	19	105	124	108
123	Adlershof	241	-	6	14	7	-	6	12	51	35
124	Johannisthal	358	-	10	16	18	7	6	33	37	50
125	Rudower Chaussee	53	-	6	-	-	-	-	3	9	9
126	Altglienicke	692	4	23	39	43	13	15	46	95	118
127	Bohnsdorf	166	4	-	-	6	3	6	21	20	18
	Treptow	3 788	57	95	151	189	70	84	354	582	647
128	Oberschöneweide	752	13	34	65	51	25	18	46	85	113
129	Wuhlheide	18	-	-	3	-	-	-	-	6	-
130	Dammvorstadt	316	3	8	12	6	-	-	27	64	40
131	Spindlersfeld	243	-	3	7	14	9	6	15	18	39
132	Wendenschloßstraße	715	9	18	17	33	17	18	94	115	105
133	Grünau	100	-	-	-	-	-	-	15	18	21
134	Forst Grünau	-	-	-	-	-	-	-	-	-	-
135	Schmöckwitz	70	3	-	-	4	5	3	4	7	7
136	Rauchfangswerder	42	-	-	-	-	4	13	6	3	10
137	Seddinberg	-	-	-	-	-	-	-	-	-	-
138	Müggelheim	59	4	-	-	-	3	-	-	3	13
139	Rahnsdorf	112	-	-	6	-	3	3	3	24	22
140	Forst Rahnsdorf	529	14	12	21	39	20	17	62	77	81
141	Müggelberge	3	-	-	-	-	-	-	-	-	3
142	Forst Friedrichshagen	-	-	-	-	-	-	-	-	-	-
143	Friedrichshagen	353	6	6	13	18	9	6	21	49	58
144	Uhlenhorst	163	-	-	8	3	-	3	9	24	28
	Köpenick	3 475	52	81	152	168	95	87	302	493	540
	Treptow - Köpenick	7 263	109	176	303	357	165	171	656	1 075	1 187
180	Bürknersfelde	73	3	9	10	13	3	-	7	7	3
181	Ahrensfelde-Süd	1 035	23	29	54	55	30	20	76	123	172
182	Marzahner Promenade	1 325	24	27	64	75	34	20	115	162	184
183	Marzahner Chaussee	58	-	-	-	3	-	-	4	-	7
184	Springpfuhl	935	13	20	46	64	22	23	76	105	128
185	Kienberg	73	6	-	6	3	-	-	6	6	16
186	Biesdorf-Nord	1 419	61	76	117	130	102	48	231	215	124
187	Alt-Biesdorf	34	-	-	3	3	-	-	-	3	8
188	Biesdorf-Süd	110	6	3	6	3	-	3	15	15	19
	Marzahn	5 062	136	164	306	349	191	114	530	636	661
189	Kaulsdorf-Süd	92	-	-	-	4	3	-	6	10	12
190	Mahlsdorf-Süd	125	-	-	3	3	6	-	18	25	17
191	Mahlsdorf-Nord	150	-	3	6	6	3	3	3	22	21
192	Kaulsdorf-Nord	151	-	-	6	6	-	7	21	14	17
193	Hellersdorf-West	966	44	41	36	50	29	17	107	127	140
194	Alt-Hellersdorf	750	14	23	28	29	25	11	55	115	137
195	Hönow-West	707	13	28	29	36	11	9	48	84	108
	Hellersdorf	2 941	71	95	108	134	77	47	258	397	452
	Marzahn - Hellersdorf	8 003	207	259	414	483	268	161	788	1 033	1 113

am 30. Juni 2002 nach Altersgruppen ¹⁾

Im Alter von ... bis unter ... Jahren												Statistisches Gebiet
35 - 40	40 - 45	45 - 50	50 - 55	55 - 60	60 - 63	63 - 65	65 - 70	70 - 75	75 - 80	80 - 85	85 und mehr	
11	12	13	14	15	16	17	18	19	20	21	22	
1 240	830	610	595	511	262	158	236	92	47	29	17	075
962	655	591	500	432	205	110	204	94	52	13	17	076
481	283	235	231	191	82	62	111	40	24	8	9	077
1 538	1 058	896	802	765	386	243	348	136	74	28	28	078
1 225	865	662	657	512	315	181	276	143	47	26	15	079
514	384	295	326	215	128	77	135	87	32	12	14	080
253	182	199	148	108	44	39	52	41	22	9	9	081
436	338	253	231	161	109	70	118	68	43	30	29	082
460	408	312	293	216	109	56	114	69	36	13	18	083
7 109	5 003	4 053	3 783	3 111	1 640	996	1 594	770	377	168	156	
7 109	5 003	4 053	3 783	3 111	1 640	996	1 594	770	377	168	156	
207	154	95	54	36	11	10	23	17	7	-	3	120
-	-	-	-	-	-	-	-	-	-	-	-	121
80	55	36	32	6	3	11	15	-	-	3	-	122
37	23	20	18	6	3	-	3	-	-	-	-	123
46	39	23	18	12	10	3	14	-	8	-	8	124
3	11	6	-	3	-	-	3	-	-	-	-	125
95	67	49	38	24	14	-	-	6	3	-	-	126
23	17	17	10	9	3	3	3	-	3	-	-	127
491	366	246	170	96	44	27	61	23	21	9	11	
120	78	40	24	22	3	-	6	3	3	3	-	128
3	3	-	3	-	-	-	-	-	-	-	-	129
44	43	26	15	9	3	3	10	3	-	-	-	130
38	27	23	22	6	3	-	3	6	-	4	-	131
83	68	46	37	22	12	3	-	9	3	6	-	132
12	18	10	6	-	-	-	-	-	-	-	-	133
-	-	-	-	-	-	-	-	-	-	-	-	134
3	6	13	6	9	-	-	-	-	-	-	-	135
-	-	3	-	3	3	-	-	-	-	-	-	136
-	-	-	-	-	-	-	-	-	-	-	-	137
6	6	6	3	9	6	-	-	-	-	-	-	138
16	13	9	3	3	-	4	-	3	-	-	-	139
49	41	37	22	9	6	6	10	-	3	3	-	140
-	-	-	-	-	-	-	-	-	-	-	-	141
-	-	-	-	-	-	-	-	-	-	-	-	142
50	34	31	18	13	3	-	9	-	6	-	3	143
24	26	11	9	3	6	3	-	6	-	-	-	144
448	363	255	168	105	45	19	38	30	15	16	3	
939	729	501	338	201	89	46	99	53	36	19	14	
6	6	6	-	-	-	-	-	-	-	-	-	180
129	111	84	37	37	16	11	3	16	6	-	3	181
195	156	110	63	24	10	11	17	12	15	7	-	182
13	9	6	9	4	-	-	-	-	3	-	-	183
126	103	84	47	22	9	9	17	3	9	6	3	184
6	9	9	-	-	-	-	3	3	-	-	-	185
109	84	38	21	18	6	12	12	9	-	3	3	186
-	8	-	6	3	-	-	-	-	-	-	-	187
13	6	6	3	9	-	-	-	-	-	3	-	188
597	492	343	186	113	45	43	52	43	33	19	9	
15	12	9	9	3	6	-	3	-	-	-	-	189
15	14	12	9	-	3	-	-	-	-	-	-	190
24	12	9	12	13	-	3	3	3	-	4	-	191
23	22	17	9	6	3	-	-	-	-	-	-	192
112	77	60	39	30	14	9	13	15	-	-	6	193
108	93	49	27	3	3	6	9	8	7	-	-	194
103	87	61	32	24	9	6	6	3	7	-	3	195
400	317	217	137	79	38	24	34	29	14	4	9	
997	809	560	323	192	83	67	86	72	47	23	18	

Noch: 4 Melderechtlich registrierte Ausländer am Ort der Hauptwohnung in den Statistischen Gebieten von Berlin

Statistisches Gebiet: Bezirk bis 31.12.2000 Bezirk		Insgesamt	Im Alter von ... bis unter ... Jahren								
			unter 3	3 - 6	6 - 10	10 - 15	15 - 18	18 - 20	20 - 25	25 - 30	30 - 35
		1	2	3	4	5	6	7	8	9	10
145	Karlshorst	847	14	17	25	32	19	25	94	139	143
146	Rummelsburg	72	-	-	-	-	-	4	8	7	17
147	Friedrichsfelde	4 976	84	122	171	203	101	87	571	653	715
148	Tierpark	120	4	6	6	9	3	-	11	12	18
149	Rüdigerstraße	2 648	73	95	149	184	93	89	284	381	365
150	Krankenhaus Herzberge	-	-	-	-	-	-	-	-	-	-
151	Herzbergstraße	2 410	24	39	45	66	31	26	192	207	252
152	Fennpfuhl	2 198	58	63	105	124	83	63	237	263	331
	Lichtenberg	13 271	257	342	501	618	330	294	1 397	1 662	1 841
172	Maikow	3	-	-	-	-	-	-	-	-	-
173	Wartenberg	34	-	-	-	-	-	3	-	12	7
174	Falkenberg	10	-	-	-	-	-	-	3	-	-
175	Neu-Wartenberg	1 412	35	48	119	96	52	32	90	147	197
176	Neu-Hohenschönhausen	1 181	31	48	99	88	47	34	72	120	150
177	Mühlgrund	703	28	32	69	55	37	21	51	78	83
178	Marzahner Straße	837	11	12	24	38	15	42	136	105	147
179	Alt-Hohenschönhausen	978	23	28	30	37	27	13	148	178	137
	Hohenschönhausen	5 158	128	168	341	314	178	145	500	638	721
	Lichtenberg	18 429	385	510	842	932	508	439	1 897	2 300	2 562
084	Flottenstraße	20	-	-	-	-	-	-	-	-	3
085	Residenzstraße	6 418	129	216	322	375	205	142	524	745	767
086	Scharnweberstraße	4 413	85	174	257	307	129	96	317	517	579
087	Flughafen Tegel	155	3	-	-	9	-	3	14	22	12
088	Borsigwerke	130	6	3	9	10	-	-	4	10	15
089	Alt-Tegel	2 532	28	70	90	132	93	35	151	251	315
090	Konradshöhe	262	-	3	11	13	8	3	17	26	23
091	Heiligensee	576	3	3	14	24	12	10	38	35	66
092	Frohnau	707	3	11	9	20	10	11	44	53	67
093	Hermisdorf	735	3	17	33	42	19	4	42	62	80
094	Waidmannslust	938	19	26	51	89	38	33	63	93	96
095	Lübars	168	-	3	8	4	6	3	10	15	30
096	Alt-Wittenau	5 312	80	150	234	343	190	129	370	524	599
097	Breitenbachstraße	9	-	-	-	-	-	-	-	-	-
	Reinickendorf	22 375	359	676	1 038	1 368	710	469	1 594	2 353	2 652
	Reinickendorf	22 375	359	676	1 038	1 368	710	469	1 594	2 353	2 652
	Berlin	439 619	7 448	13 806	18 863	24 587	13 490	9 696	37 560	52 987	56 284
nachrichtlich:											
	Berlin-West	366 869	6 129	12 067	16 180	21 458	11 545	8 269	30 043	41 240	44 146
	Berlin-Ost	72 750	1 319	1 739	2 673	3 129	1 945	1 427	7 517	11 747	12 138

1) Bei Summenbildung auftretende Differenzen sowie Abweichungen der Randsummen zu anderen veröffentlichten Tabellen sind auf die notwendige statistische Geheimhaltung zurückzuführen.

am 30. Juni 2002 nach Altersgruppen ¹⁾

Im Alter von ... bis unter ... Jahren												Statistisches Gebiet
35 - 40	40 - 45	45 - 50	50 - 55	55 - 60	60 - 63	63 - 65	65 - 70	70 - 75	75 - 80	80 - 85	85 und mehr	
11	12	13	14	15	16	17	18	19	20	21	22	
99	74	51	36	35	9	15	6	3	8	-	3	145
4	9	9	8	3	-	-	3	-	-	-	-	146
712	531	433	260	130	50	24	60	33	22	7	7	147
17	11	14	6	-	3	-	-	-	-	-	-	148
281	246	173	85	54	25	12	27	12	14	3	3	149
-	-	-	-	-	-	-	-	-	-	-	-	150
317	346	358	256	141	38	16	29	15	3	6	3	151
243	221	138	115	52	24	10	22	22	15	3	6	152
1 673	1 438	1 176	766	415	149	77	147	85	52	19	22	
-	3	-	-	-	-	-	-	-	-	-	-	172
3	3	6	-	-	-	-	-	-	-	-	-	173
-	3	4	-	-	-	-	-	-	-	-	-	174
190	182	117	40	20	10	3	13	6	3	6	6	175
151	133	83	53	26	12	6	13	9	3	3	-	176
91	55	46	24	11	6	6	3	9	-	-	-	177
121	77	42	34	12	3	3	12	3	-	-	-	178
108	96	73	26	26	10	3	6	3	3	-	3	179
664	552	371	177	95	41	21	47	30	9	9	9	
2 337	1 990	1 547	943	510	190	98	194	115	71	28	31	
3	3	3	-	4	-	-	4	-	-	-	-	084
686	560	443	424	307	158	82	179	68	45	21	20	085
451	332	285	288	197	130	60	99	54	31	17	8	086
16	13	9	9	18	12	3	12	-	-	-	-	087
25	15	3	12	9	3	3	3	-	-	-	-	088
317	221	197	208	157	70	37	69	49	22	10	10	089
23	29	21	20	19	15	4	3	6	12	-	6	090
73	49	69	67	35	24	9	20	14	6	-	5	091
90	78	69	69	54	30	14	33	6	13	10	13	092
99	70	70	63	57	17	8	12	11	13	6	7	093
100	76	78	54	37	23	11	22	16	6	6	3	094
17	19	11	21	12	-	3	-	3	3	-	-	095
613	505	415	386	288	134	67	137	60	52	17	19	096
-	-	3	-	6	-	-	-	-	-	-	-	097
2 513	1 970	1 674	1 621	1 200	616	301	593	287	203	87	91	
2 513	1 970	1 674	1 621	1 200	616	301	593	287	203	87	91	
49 657	37 545	29 929	27 131	21 175	10 717	6 199	10 507	5 623	3 272	1 622	1 521	Berlin
												nachrichtlich:
40 228	30 707	25 036	24 017	19 328	9 998	5 771	9 744	5 101	2 938	1 510	1 404	Berlin-West
9 429	6 838	4 893	3 114	1 847	719	428	763	522	334	112	117	Berlin-Ost

5 Melderechtlich registrierte Ausländer am Ort der Hauptwohnung in Berlin am 30. Juni 2002 nach Staatsangehörigkeit (Gebieten), Geschlecht und Altersgruppen

Staatsangehörigkeit (Gebiet)	Insgesamt					Darunter weiblich				
	insgesamt	im Alter				insgesamt	im Alter			
		von . . . bis unter . . . Jahren					von . . . bis unter . . . Jahren			
		unter 15	15 - 45	45 - 65	65 und mehr		unter 15	15 - 45	45 - 65	65 und mehr
1	2	3	4	5	6	7	8	9	10	
Europa										
Albanien	320	53	213	46	8	140	29	90	18	3
Andorra	3		2	1	-	2		2		
Belgien	892	42	611	181	58	390	18	262	82	28
Bosnien und Herzegowina ¹⁾	10 265	2 362	5 296	2 183	424	5 017	1 151	2 528	1 113	225
Britisch Europa	8		7	-	1	3		2		1
Bulgarien	4 505	214	3 050	958	283	2 246	117	1 597	383	149
Dänemark	1 508	75	1 050	337	46	772	38	520	190	24
Estland ¹⁾	184	7	147	21	9	122	3	101	12	6
Finnland	1 203	53	650	477	23	802	30	379	377	16
Frankreich	9 569	538	6 864	1 855	279	4 576	262	3 304	870	140
Griechenland	10 565	1 108	5 775	2 738	944	4 597	535	2 480	1 166	418
Großbritannien und Nordirland	8 599	455	5 476	2 187	481	3 261	201	2 136	713	211
Irland	1 609	52	1 318	222	17	664	30	540	89	5
Island	183	19	138	19	7	78	4	62	8	4
Italien	12 805	988	8 150	3 102	565	4 451	478	3 087	724	162
Jugoslawien ²⁾	29 104	6 246	14 499	6 838	1 521	13 532	3 053	6 275	3 387	817
Kroatien ¹⁾	12 084	982	5 142	5 258	702	6 127	498	2 423	2 843	363
Lettland ¹⁾	762	65	505	145	47	470	31	335	75	29
Liechtenstein	18	-	13	4	1	13		12	1	
Litauen ¹⁾	649	45	508	66	30	442	25	351	44	22
Luxemburg	228	12	154	52	10	110	9	79	17	5
Malta	22	-	14	7	1	15		10	5	
Mazedonien ¹⁾³⁾	4 052	637	2 514	805	96	1 373	281	732	326	34
Moldau Republik ¹⁾	493	54	335	81	23	255	24	172	48	11
Monaco	2		1	-	-	2	-	1	1	-
Niederlande	2 964	152	1 744	896	172	1 203	79	642	407	75
Norwegen	901	31	653	191	26	517	14	374	118	11
Österreich	7 891	358	4 319	2 687	527	3 535	175	1 944	1 151	265
Polen	30 053	2 238	17 280	8 396	2 139	16 599	1 122	10 331	3 788	1 358
Portugal	3 676	243	2 582	785	66	928	112	608	182	26
Rumänien	2 222	122	1 458	485	157	1 069	57	735	188	89
Russische Föderation ¹⁾	11 534	1 232	7 396	2 145	761	6 634	611	4 374	1 182	467
San Marino	5		4	1	-	4		3	1	
Schweden	1 949	122	1 268	445	114	980	64	640	223	53
Schweiz	3 232	120	2 176	794	142	1 625	56	1 119	370	80
Slowakei ¹⁾	532	46	415	67	4	333	26	273	31	3
Slowenien ¹⁾	1 144	40	464	590	50	533	19	213	275	26
Spanien	4 326	156	3 310	649	211	2 236	76	1 798	296	66
Tschechische Republik ¹⁾	901	60	676	148	17	535	33	432	63	7
Türkei	123 605	25 711	65 683	25 619	6 592	56 925	12 333	28 751	12 992	2 849
Ukraine ¹⁾	7 821	829	4 691	1 564	737	4 586	404	2 852	897	433
Ungarn	2 451	76	1 383	892	100	952	32	619	246	55
Vatikanstadt	9		5	4	-	5	-	3	2	-
Weißrussland ¹⁾	1 087	110	814	125	38	679	54	538	67	20
Zypern	96	1	66	27	2	41	1	28	11	1
ehemalig Sowjetunion ⁴⁾	6 637	553	3 091	1 998	995	3 436	279	1 557	974	628
ehemalig Tschechoslowakei ⁴⁾	1 141	24	491	453	173	579	13	266	200	100
Europa	323 809	46 231	182 401	76 578	18 599	153 396	22 377	85 580	36 156	9 283

1) soweit unter dieser Staatsangehörigkeit gemeldet (siehe Seite 4 unter Definitionen: Nachfolgestaaten)

2) Bundesrepublik Jugoslawien einschl. ehemaliges Jugoslawien (Personen, die sich noch bei Bestehen dieses Staates angemeldet haben und bisher keinem Nachfolgestaat zugeordnet sind)

3) vorläufige Bezeichnung

4) Zuordnung auf die Nachfolgestaaten nicht möglich

Noch: 5 Melderechtlich registrierte Ausländer am Ort der Hauptwohnung in Berlin am 30. Juni 2002 nach Staatsangehörigkeit (Gebieten), Geschlecht und Altersgruppen

Staatsangehörigkeit (Gebiet)	Insgesamt					Darunter weiblich				
	insgesamt	im Alter				insgesamt	im Alter			
		von . . . bis unter . . . Jahren					von . . . bis unter . . . Jahren			
		unter 15	15 - 45	45 - 65	65 und mehr		unter 15	15 - 45	45 - 65	65 und mehr
1	2	3	4	5	6	7	8	9	10	
Asien										
Afghanistan	862	193	475	147	47	378	103	192	60	23
Armenien ¹⁾	512	112	310	79	11	258	62	148	41	7
Aserbaidshan ¹⁾	877	190	531	126	30	393	90	226	57	20
Bahrain	1	-	-	1	-	1	-	-	1	-
Bangladesch	720	90	587	40	3	198	35	153	8	2
Bhutan	4	-	3	1	-	2	-	2	-	-
Brunei Darussalam	1	-	-	-	1	1	-	-	-	1
China, (einschl. Tibet und Hongkong)	5 264	446	4 127	583	108	2 452	218	1 942	246	46
Georgien ¹⁾	792	83	609	81	19	441	41	347	39	14
Indien, einschl. Sikkim u. Gôa	1 741	114	1 172	381	74	595	74	370	124	27
Indonesien, einschl. Irian Jaya	1 450	88	1 100	232	30	591	41	433	100	17
Irak	2 847	779	1 644	354	70	1 134	371	606	123	34
Iran, Islamische Republik	6 496	731	3 389	1 891	485	2 701	360	1 467	616	258
Israel	2 171	169	1 255	521	226	953	63	526	232	132
Japan	1 931	124	1 283	462	62	1 122	70	768	262	22
Jemen	265	20	204	35	6	50	10	30	7	3
Jordanien	1 171	141	742	240	48	369	72	236	44	17
Kambodscha	72	8	47	16	1	36	2	24	9	1
Kasachstan ¹⁾	1 311	166	943	170	32	717	70	532	91	24
Katar	3	-	3	-	-	2	-	2	-	-
Kirgisistan ¹⁾	222	24	157	32	9	124	15	86	18	5
Korea, Dem. Volksrepublik	334	26	230	69	9	177	12	143	19	3
Korea, Republik	2 256	210	1 530	460	56	1 289	85	912	256	36
Kuwait	19	6	12	1	-	7	1	6	-	-
Laos, Dem. Volksrepublik	94	5	80	5	4	36	3	30	1	2
Libanon	7 623	2 111	4 697	663	152	3 090	1 027	1 751	233	79
Malaysia	147	5	84	54	4	73	-	47	24	2
Malediven	6	-	5	1	-	-	-	-	-	-
Mongolei	1 803	281	1 386	121	15	1 078	148	870	52	8
Myanmar	34	2	17	13	2	12	2	6	2	2
Nepal	78	3	63	11	1	23	2	17	3	1
Oman	2	-	1	1	-	-	-	-	-	-
Pakistan	1 334	186	838	284	26	412	88	267	45	12
Philippinen	926	88	598	205	35	714	50	474	166	24
Saudi-Arabien	68	14	33	18	3	25	10	9	5	1
Singapur	84	2	47	34	1	62	-	34	27	1
Sri Lanka	1 941	430	1 103	357	51	863	219	490	126	28
Syrien, Arabische Republik	1 850	323	1 129	300	98	733	155	441	96	41
Taiwan	613	55	411	117	30	321	28	227	57	9
Tadschikistan ¹⁾	65	7	41	14	3	35	2	23	8	2
Thailand	5 673	281	4 091	1 264	37	4 738	146	3 398	1 168	26
Turkmenistan ¹⁾	50	9	36	5	-	24	4	17	3	-
Usbekistan ¹⁾	206	19	145	31	11	109	12	74	17	6
Vereinigte Arabische Emirate	15	4	5	1	5	7	3	1	-	3
Vietnam	9 616	2 257	5 984	1 188	187	4 784	1 076	3 081	519	108
Asien	63 550	9 802	41 147	10 609	1 992	31 130	4 770	20 408	4 905	1 047
Australien und Ozeanien										
Australien	923	34	602	177	110	439	13	299	85	42
Britisch Australien	1	-	1	-	-	-	-	-	-	-
Fidschi	2	-	2	-	-	2	-	2	-	-
Nauru	-	-	-	-	-	-	-	-	-	-
Neuseeland	215	9	154	45	7	102	2	75	21	4
Papua-Neuguinea	4	-	3	1	-	3	-	3	-	-
Samoa	5	2	1	2	-	3	1	1	1	-
Tonga	17	7	10	-	-	8	2	6	-	-
Vanuatu	1	-	1	-	-	-	-	-	-	-
Australien und Ozeanien	1 168	52	774	225	117	557	18	386	107	46

1) soweit unter dieser Staatsangehörigkeit gemeldet (siehe Seite 4 unter Definitionen: Nachfolgestaaten)

Noch: 5 Melderechtlich registrierte Ausländer am Ort der Hauptwohnung in Berlin am 30. Juni 2002 nach Staatsangehörigkeit (Gebieten), Geschlecht und Altersgruppen

Staatsangehörigkeit (Gebiet)	Insgesamt					Darunter weiblich				
	Insgesamt	im Alter von ... bis unter ... Jahren				Insgesamt	im Alter von ... bis unter ... Jahren			
		unter 15	15 - 45	45 - 65	65 und mehr		unter 15	15 - 45	45 - 65	65 und mehr
	1	2	3	4	5	6	7	8	9	10
Afrika										
Ägypten	1 751	176	1 116	370	89	494	74	315	71	34
Äquatorialguinea	27	8	15	4	-	21	6	13	2	-
Äthiopien	808	78	639	87	4	356	39	286	29	2
Algerien	827	43	571	163	50	209	16	139	37	17
Angola	1 179	361	742	75	1	453	182	252	18	1
Benin	138	14	114	10	-	31	8	23	-	-
Botsuana	8	3	5	-	-	5	1	4	-	-
Burkina Faso	50	3	44	3	-	9	2	6	1	-
Burundi	27	2	16	9	-	9	1	7	1	-
Côte d'Ivoire	162	16	138	8	-	47	9	38	-	-
Dschibuti	3	-	-	3	-	1	-	-	1	-
Eritrea	61	3	51	6	1	31	1	27	3	-
Gabun	15	3	9	3	-	8	2	5	1	-
Gambia	161	10	134	17	-	24	5	18	1	-
Ghana	2 001	260	1 362	369	10	883	143	624	116	-
Guinea	289	28	229	30	2	93	16	70	5	2
Guinea-Bissau	26	1	21	4	-	6	-	5	1	-
Kamerun	1 197	92	1 072	31	2	371	34	321	15	1
Kap Verde	20	4	15	1	-	10	3	6	1	-
Kenia	477	43	386	45	3	296	22	250	23	1
Komoren	5	1	4	-	-	4	1	3	-	-
Kongo	164	28	119	15	2	63	14	45	3	1
Kongo, Demokratische Republik	382	107	208	45	2	139	47	81	10	1
Lesotho	9	-	6	3	-	5	-	5	-	-
Liberia	58	6	40	10	2	13	2	9	2	-
Libysche-Arabische Dschamahirija	130	24	90	13	3	41	12	25	3	1
Madagaskar	95	5	78	12	-	41	2	37	2	-
Malawi	9	2	5	1	1	2	1	1	-	-
Mali	60	3	39	18	-	13	1	10	2	-
Marokko	1 242	62	1 071	93	16	405	32	332	36	5
Mauretanien	10	-	9	1	-	-	-	-	-	-
Mauritius	51	1	30	14	6	32	-	21	9	2
Mosambik	652	50	590	12	-	141	30	109	2	-
Namibia	21	1	20	-	-	10	-	10	-	-
Nigeria	1 071	58	922	83	8	219	29	176	11	3
Niger	26	1	24	-	1	5	-	5	-	-
Ruanda	28	4	22	1	1	10	2	8	-	-
Sambia	46	5	37	4	-	22	2	18	2	-
São Tomé und Príncipe	9	1	8	-	-	4	-	4	-	-
Senegal	212	16	152	40	4	49	7	38	4	-
Seychellen	13	2	7	4	-	9	-	5	4	-
Sierra Leone	322	41	235	43	3	133	24	98	10	3
Simbabwe	63	7	48	8	-	31	5	22	4	-
Somalia	128	35	68	23	2	55	17	30	6	2
Sudan	456	21	347	79	9	87	7	70	6	4
Südafrika	307	13	209	70	15	164	9	112	37	6
Swasiland	5	1	3	-	1	4	-	3	-	1
Tansania, Vereinigte Republik	119	8	61	49	1	36	5	23	8	-
Togo	168	10	136	21	1	35	4	30	1	-
Tschad	21	2	13	6	-	6	2	4	-	-
Tunesien	1 225	60	932	192	41	338	31	207	77	23
Uganda	129	19	91	19	-	53	7	43	3	-
Zentralafrikanische Republik	7	-	5	1	1	1	-	1	-	-
Afrika	16450	1742	12308	2118	282	5527	857	3992	568	110

Noch: 5 Melderechtlich registrierte Ausländer am Ort der Hauptwohnung in Berlin am 30. Juni 2002 nach Staatsangehörigkeit (Gebieten), Geschlecht und Altersgruppen

Staatsangehörigkeit (Gebiet)	Insgesamt					Darunter weiblich				
	insgesamt	im Alter				insgesamt	im Alter			
		von . . . bis unter . . . Jahren					von . . . bis unter . . . Jahren			
		unter 15	15 - 45	45 - 65	65 und mehr		unter 15	15 - 45	45 - 65	65 und mehr
	1	2	3	4	5	6	7	8	9	10
Amerika										
Antigua und Barbuda	1	-	1	-	-	-	-	-	-	-
Argentinien	449	27	315	81	26	243	18	171	41	13
Bahamas	8	-	7	1	-	5	-	4	1	-
Barbados	17	2	8	7	-	4	1	2	1	-
Bolivien	188	15	123	42	8	92	3	62	23	4
Brasilien	1 740	106	1 359	254	21	1 146	52	914	169	11
Britisch Amerika	6	-	6	-	-	-	-	-	-	-
Chile	681	40	421	182	38	320	23	199	75	23
Costa Rica	66	2	57	7	-	31	1	28	2	-
Dominica	12	-	12	-	-	7	-	7	-	-
Dominikanische Republik	382	54	282	41	5	258	24	195	34	5
Ecuador, ein. Galápagos-Inseln	241	18	185	32	6	144	11	109	20	4
El Salvador	24	1	17	6	-	12	1	7	4	-
Grenada	2	-	2	-	-	1	-	1	-	-
Guatemala	43	-	38	4	1	22	-	21	1	-
Guyana	12	-	8	4	-	2	-	2	-	-
Haiti	21	1	14	6	-	10	-	7	3	-
Honduras	50	4	38	7	1	23	2	17	3	1
Jamaika	119	10	83	26	-	65	2	46	17	-
Kanada	1 183	46	733	288	96	552	23	359	133	37
Kolumbien	644	40	489	101	14	344	18	275	43	8
Kuba	1 134	65	925	128	16	506	32	429	37	8
Mexiko	531	27	391	105	8	309	13	230	60	6
Nicaragua	78	7	61	10	-	38	3	31	4	-
Panama	30	3	22	4	1	16	1	12	2	1
Paraguay	42	1	30	9	2	27	-	20	6	1
Peru	1 122	72	881	147	22	617	38	480	84	15
St. Kitts und Nevis	-	-	-	-	-	-	-	-	-	-
St. Lucia	11	-	9	1	1	3	-	3	-	-
St. Vincent u. d. Grenadinen	10	-	6	4	-	3	-	2	1	-
Suriname	3	-	-	2	-	1	-	-	1	-
Trinidad und Tobago	38	-	27	9	2	25	-	20	4	1
Uruguay	80	5	40	23	12	39	1	25	6	7
Venezuela	234	16	177	38	3	129	7	99	20	3
Vereinigte Staaten	11 004	540	6 813	2 805	846	4 853	249	3 035	1 169	400
Amerika	20 186	1 103	13 580	4 374	1 129	9 847	523	6 812	1 964	548
Staatenlos	2 257	340	1 243	492	182	848	171	437	144	96
Ungeklärt	12 145	5 488	5 755	721	181	4 922	2 603	1 958	271	90
Ohne Angabe	52	13	32	7	-	17	1	14	2	-
Zusammen	14 454	5 841	7 030	1 220	363	5 787	2 775	2 409	417	186
Insgesamt	439 617	64 771	257 240	95 124	22 482	206 244	31 320	119 587	44 117	11 220

**3 Melderechtlich registrierte Ausländer am Ort der Hauptwohnung in Berlin
am 30. Juni 2002 nach Alter, Staatsangehörigkeit und Geschlecht**

