

Statistischer Bericht

A I 4/S – hj 2/02

Melderechtlich registrierte Ausländer in Berlin

am 31. Dezember 2002

Alter
Geschlecht
Staatsangehörigkeit

**Melderechtlich registrierte Ausländer am Ort der Hauptwohnung
in Berlin am 31.12.2002 nach Staatsangehörigkeiten**

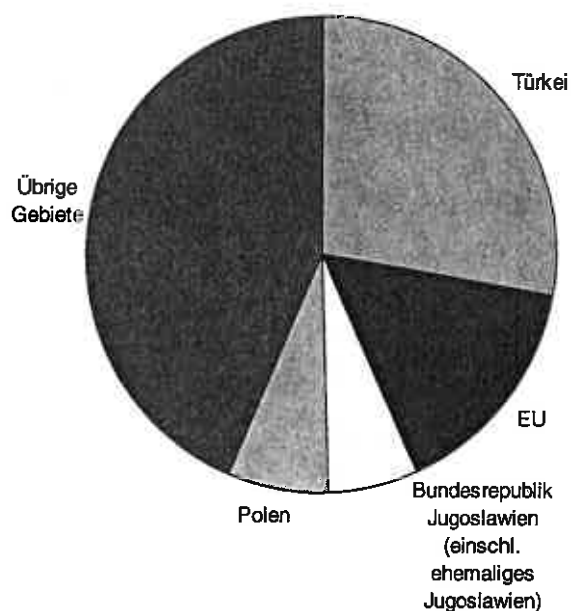

Wir über uns

Der Auftrag des Statistischen Landesamtes Berlin ist im Berliner Landesstatistikgesetz vom 9. Dezember 1992 definiert. Das Amt hat entsprechend den Grundsätzen der Neutralität, Objektivität und wissenschaftlichen Unabhängigkeit Daten unter Verwendung neuester wissenschaftlicher Erkenntnisse, sachgerechter Methoden und Informationstechniken zu sammeln und für die Darstellung politischer, gesellschaftlicher, wirtschaftlicher und ökologischer Zusammenhänge aufzuschlüsseln.

So erreichen Sie uns

Das **Statistische Landesamt Berlin** befindet sich im „Bildungs- und Verwaltungszentrum Friedrichsfelde“ im Bezirk Lichtenberg (Nähe Tierpark Friedrichsfelde).
**Statistisches Landesamt Berlin
Alt-Friedrichsfelde 60
10315 Berlin**

Verkehrsverbindungen:

U-Bahn, Linie U 5 bis Bahnhof „Friedrichsfelde“ (Anschluss Bus 108 bis Haltestelle „Bildungs- und Verwaltungszentrum“),
S-Bahn, Linien S 5, S 7, S 75 bis Bahnhof „Friedrichsfelde-Ost“ (Anschluss Bus 392 bis Haltestelle „Bildungs- und Verwaltungszentrum“),
Straßenbahn, Linien 26, 27, 28 bis Haltestelle „Am Tierpark“,
Bus, Linien 108, 392 bis Haltestelle „Bildungs- und Verwaltungszentrum“ oder Linien 194, 291 bis Haltestelle „Am Tierpark / Alfred-Kowalke-Straße“.

Veröffentlichungen

Sie können alle Publikationen des Statistischen Landesamtes in unserer **Bibliothek** einsehen.

Öffnungszeiten:

montags bis mittwochs
von 9 bis 15 Uhr,
donnerstags
von 9 bis 17 Uhr
und freitags
von 9 bis 14 Uhr.

Telefon: (030) 9021 3540.

Hier stehen darüber hinaus auch die Veröffentlichungen der anderen Statistischen Ämter der Länder und des Bundes zur Verfügung, ebenso internationale Publikationen, insbesondere Standardwerke zur statistischen Methodenlehre und zu Wirtschafts- und Sozialwissenschaften. Ein aktuelles Verzeichnis unserer Veröffentlichungen ist bei der **Zentralen Information und Beratung** zu erhalten.

Im **Internet** ist das Statistische Landesamt Berlin darüber hinaus mit Eckdaten für Berlin und Online-Datenbanken vertreten:
www.statistik-berlin.de

Informationen zu dieser Veröffentlichung

Fachbereich Einwohnerregister:

Telefon: (030) 9021 3873/3871
Telefax: (030) 51 58 83 1
E-Mail:
einwohner@statistik-berlin.de

Auskunftsstelle:

Zentrale Information und Beratung
(ZI), Haus 3, Erdgeschoss
Zimmer 3.005,
Telefon: (030) 9021 3434
Telefax: (030) 9021 3655
E-Mail: info@statistik-berlin.de

Zeichenerklärung

- nichts vorhanden
- () Aussagewert ist eingeschränkt
- Zahlenwert unbekannt oder geheimgehalten
- x Tabellenfach gesperrt, weil Aussage nicht sinnvoll
- / Zahlenwert nicht sicher genug
- 0 weniger als die Hälfte von 1 in der letzten besetzten Stelle, jedoch mehr als nichts
- p vorläufige Zahl
- ... Angabe fällt später an
- r berichtigte Zahl
- s geschätzte Zahl

Inhaltsverzeichnis

Seite

Grafiken

Information und Beratung	2	1	Altersstruktur der melderechtlich registrierten Ausländer am Ort der Hauptwohnung in Berlin am 31. Dezember 2002 nach Kontinenten	11
Erläuterungen	4	2	Melderechtlich registrierte Ausländer am Ort der Hauptwohnung in den Bezirken von Berlin am 31.12. 2002	11
Allgemeine Hinweise	4	3	Melderechtlich registrierte Ausländer am Ort der Hauptwohnung in Berlin am 31. Dezember 2002 nach Alter, Staatsangehörigkeit und Geschlecht	24
Definitionen	4			

Tabellen

1	Melderechtlich registrierte Ausländer am Ort der Hauptwohnung in Berlin seit 1992 nach Bezirken	5
2	Melderechtlich registrierte Ausländer am Ort der Hauptwohnung in Berlin am 31. Dezember 2002 nach Altersjahren, ausgewählten Staatsangehörigkeiten (Gebieten) und Geschlecht	6
3	Melderechtlich registrierte Ausländer am Ort der Hauptwohnung in Berlin am 31. Dezember 2002 nach Bezirken, ausgewählten Staatsangehörigkeiten (Gebieten) und Geschlecht sowie nach Altersgruppen, ausgewählten Staatsangehörigkeiten (Gebieten) und Geschlecht	10
4	Melderechtlich registrierte Ausländer am Ort der Hauptwohnung in den Statistischen Gebieten von Berlin am 31. Dezember 2002 nach Altersgruppen	12
5	Melderechtlich registrierte Ausländer am Ort der Hauptwohnung in Berlin am 31. Dezember 2002 nach Staatsangehörigkeit (Gebieten), Geschlecht und Altersgruppen	20

Impressum

Berliner Statistik
Statistischer Bericht
A | 4/S – hj 2/02

Herausgeber

Statistisches Landesamt Berlin
Alt-Friedrichsfelde 60
10315 Berlin

Erscheinungsfolge

halbjährlich

Preis

4,00 EUR

Bestell Nr.

110.5

© Statistisches Landesamt Berlin

Für nichtgewerbliche Zwecke sind Vervielfältigung und unentgeltliche Verbreitung, auch auszugsweise, nur mit Quellenangabe gestattet. Die Verbreitung, auch auszugsweise, über elektronische Systeme/Datenträger bedarf der vorherigen Zustimmung. Alle übrigen Rechte bleiben vorbehalten.

Erläuterungen

Allgemeine Hinweise

Aufgabe und Ziel der Statistik

Ziel der Einwohnerregisterstatistik ist die Auswertung einiger Daten der melderechtlich registrierten Einwohner. Diese landesspezifische Statistik dient vor allem dem Nachweis kleinräumiger demographischer Daten und der Gliederung der Ausländer nach einzelnen Staatsangehörigkeiten. Damit ergänzt sie die Statistik der amtlichen Bevölkerungsfortschreibung. Aufgrund der eigentlichen Zweckbestimmung des Einwohnermelderegisters, die nicht primär auf statistische Belange ausgerichtet ist, gibt es Abweichungen zwischen den Ergebnissen der Einwohnerregisterstatistik und denen der Statistik der amtlichen Bevölkerungsfortschreibung.

Rechtsgrundlage

Die Statistik wird gemäß § 22 Absatz 1 des Gesetzes über die Statistik im Land Berlin (Landesstatistikgesetz – LStatG) vom 9. Dezember 1992 (GVBl. S. 365) auf der Grundlage der Übermittlungsverordnung für Daten aus dem Verwaltungsvollzug an das Statistische Landesamt (ÜbermittlungsVO) vom 20. Dezember 1993 (GVBl. S. 661) in Verbindung mit § 26 des Gesetzes über das Meldewesen in Berlin (Meldegesetz) vom 26. Februar 1985 (GVBl. S. 507) durchgeführt.

Berichtskreis

Die Statistik beruht auf Angaben des Landeseinwohneramtes, von dem das Statistische Landesamt einen Statistikabzug erhält. Der Abzug enthält einen anonymisierten und verkürzten Datensatz zu jedem am Stichtag melderechtlich registrierten Einwohner. Übermittelt werden dem Statistischen Landesamt die Erhebungsmerkmale Geburtsdatum, Geschlecht, Alter, Familienstand, Staatsangehörigkeit, Zuzugsdatum Berlin, Zuzugsdatum Bezirk, Wohnungsstatus. Für diesen halbjährlichen Bericht werden die melderechtlich registrierten Ausländer ausgewertet.

Systematiken

Staatsangehörigkeits- und Gebietsschlüssel - Alphabetisches und systematisches Verzeichnis -, Ausgabe 1997, Statistisches Bundesamt, Verlag: Metzler-Poeschel, Stuttgart

Methodische Hinweise

Zu den melderechtlich registrierten Ausländern zählen alle in Berlin gemeldeten Personen, unabhängig davon, ob sie nur in einer Wohnung (alleinige Wohnung), in Hauptwohnung oder ausschließlich in Nebenwohnung gemeldet sind. Personen, die in Berlin mehrere Wohnsitze haben,

werden nur einmal, und zwar am Ort der Hauptwohnung nachgewiesen.

Hinweise auf andere Veröffentlichungen

- Schmollinger, H. W.: Ausländer in Berlin am 31. Dezember 1996. "Berliner Statistik" – Monatschrift 1997, Heft 2, Seite 53
- Statistischer Bericht AI 3/S m – "Melderechtlich registrierte Einwohner in Berlin" – monatlich (bis August 2001)
- Statistischer Bericht AI 3/S hj – "Melderechtlich registrierte Einwohner in Berlin" – halbjährlich

Definitionen

Bevölkerung am Ort der Hauptwohnung

Hierzu gehören Personen, die in Berlin ihre alleinige Wohnung bzw. ihre Hauptwohnung im Sinne des § 12 des Melderechtsrahmengesetzes vom 16. August 1980 (GVBl. S. 470) haben. Nach § 12 des Melderechtsrahmengesetzes ist die Hauptwohnung die vorwiegend benutzte Wohnung. Hauptwohnung einer verheirateten Person, die nicht dauernd getrennt von ihrer Familie lebt, ist die vorwiegend benutzte Wohnung der Familie. Im Zweifel ist die vorwiegend benutzte Wohnung dort, wo der Schwerpunkt der Lebensbeziehung liegt.

Staatsangehörigkeit

Ausländer: Personen mit ausschließlich ausländischer oder ungeklärter Staatsangehörigkeit und Staatenlose. Mitglieder von diplomatischen Missionen und konsularischen Vertretungen sowie deren Familienangehörige sind nur dann ausgewiesen, wenn sie sich angemeldet haben, obwohl keine Meldepflicht besteht. Nicht enthalten sind im Inland geborene Kinder ausländischer Eltern, die seit 1.1.2000 unter den in § 3 Staatsangehörigkeitsgesetz (StAG) genannten Voraussetzungen zunächst die deutsche Staatsangehörigkeit erhalten.

Ausländer aus EU - Staaten:

Hierzu zählen Personen aus Belgien, Dänemark, Finnland, Frankreich, Griechenland, Großbritannien einschließlich Nordirland, Irland, Italien, Luxemburg, Niederlande, Österreich, Portugal, Schweden und Spanien.

Nachfolgestaaten von/der:

Jugoslawien: Bosnien und Herzegowina, Kroatien, Mazedonien, Slowenien, Bundesrepublik Jugoslawien.

Sowjetunion: - Europa: Estland, Lettland, Litauen, Moldau, Russ. Föderation, Ukraine, Weißrussland; - Asien: Armenien, Aserbaidschan, Georgien, Kasachstan, Kirgisistan, Tadschikistan, Turkmenistan, Usbekistan.

Tschechoslowakei: Tschechische Republik, Slowakische Republik.

1 Melderechtlich registrierte Ausländer am Ort der Hauptwohnung in Berlin seit 1992 nach Bezirken

Stichtag	Berlin	Mitte	Friedrichs- hain- Kreuzberg	Pankow	Charlotten- burg- Wilmerdorf	Spandau	Steglitz- Zehlendorf	Tempelhof- Schöne- berg	Neukölln	Treptow- Köpenick	Marzahn- Hellers- dorf	Lichtenberg	Reinickendorf
	1	2	3	4	5	6	7	8	9	10	11	12	13
absolut													
31.12.92	385 911	71 406	53 427	7 777	49 642	25 423	25 559	48 612	55 201	4 298	7 948	15 988	20 630
30.06.93	395 358	72 239	54 178	9 573	50 714	24 497	26 534	49 919	55 661	5 593	7 848	17 145	21 457
31.12.93	406 637	73 934	55 742	10 582	52 019	24 771	27 186	50 830	56 974	7 095	7 882	17 146	22 476
30.06.94	413 604	74 856	56 599	11 593	51 800	24 671	27 617	51 202	57 999	7 286	8 911	18 027	23 043
31.12.94	419 202	75 000	57 379	12 504	51 324	24 823	27 960	51 596	58 635	8 014	9 092	19 497	23 578
30.06.95	423 593	76 011	57 880	13 881	51 300	25 082	28 021	51 832	58 972	7 848	8 902	20 304	23 760
31.12.95	435 698	78 153	58 944	14 750	51 841	25 507	28 759	52 375	60 444	8 228	9 557	22 077	25 063
30.06.96	439 795	79 510	59 546	15 708	52 236	25 762	28 764	52 709	61 044	8 311	9 319	21 534	25 352
31.12.96	444 112	80 917	59 965	16 480	52 009	25 946	28 978	53 001	61 754	8 863	8 782	21 747	25 670
30.06.97	442 534	81 109	60 083	17 406	51 650	25 980	28 725	52 378	62 205	8 749	8 347	20 250	25 672
31.12.97	440 247	81 081	59 979	17 113	51 850	25 185	28 567	51 922	62 569	8 921	8 300	19 722	25 038
30.06.98	439 385	81 940	59 719	17 014	52 121	24 703	28 202	51 766	62 944	8 691	7 908	19 903	24 474
31.12.98	437 936	82 080	58 828	17 082	52 206	24 576	28 411	51 758	63 333	8 825	7 959	19 849	23 049
30.06.99	438 028	82 773	58 219	17 155	52 148	24 369	28 254	51 569	64 080	8 931	8 107	19 695	22 728
31.12.99	437 777	83 000	57 323	17 848	52 490	23 387	28 034	51 524	64 324	8 959	8 094	20 039	22 755
30.06.00	434 371	83 319	56 456	18 246	52 171	22 863	27 962	50 781	64 433	8 435	7 895	19 460	22 350
31.12.00	435 117	83 753	56 632	18 224	52 961	22 656	28 082	51 100	64 588	7 989	7 998	18 913	22 241
30.06.01	436 182	84 553	56 456	18 322	53 271	22 835	27 970	51 416	64 770	7 824	7 997	18 547	22 221
31.12.01	440 346	86 003	56 685	18 845	54 025	22 885	27 948	51 700	65 451	7 652	7 968	18 828	22 358
30.06.02	439 617	86 560	56 558	18 713	54 168	22 749	27 907	51 258	65 635	7 263	8 002	18 429	22 375
31.12.02	442 554	87 080	57 101	19 239	54 789	22 898	28 179	51 132	65 750	7 264	7 926	18 600	22 616
Veränderung gegenüber dem Vorjahr													
absolut													
31.12.93	20 726	2 528	2 315	2 805	2 377	- 652	1 627	2 218	1 773	2 797	- 68	1 158	1 846
30.06.94	18 246	2 617	2 421	2 020	1 086	174	1 083	1 283	2 338	1 693	1 063	882	1 586
31.12.94	12 565	1 066	1 637	1 922	- 695	- 148	774	- 766	1 681	919	1 210	2 351	1 102
30.06.95	9 989	1 155	1 281	2 088	- 500	411	404	630	973	562	- 9	2 277	717
31.12.95	16 496	3 153	1 565	2 246	517	884	799	779	1 809	214	465	2 580	1 485
30.06.96	16 202	3 499	1 666	2 027	936	680	743	877	2 072	463	417	1 230	1 592
31.12.96	8 414	2 764	1 021	1 730	168	439	219	626	1 310	635	- 775	- 330	607
30.06.97	2 739	1 589	537	1 698	- 586	198	- 39	- 331	1 161	438	- 972	- 1 284	320
31.12.97	- 3 865	184	14	633	159	- 761	- 411	- 1 079	815	58	- 482	- 2 025	- 632
30.06.98	- 3 149	831	- 364	- 392	471	- 1 257	- 523	612	739	- 58	- 439	- 347	- 1 198
31.12.98	- 2 311	999	- 1 151	- 51	356	- 609	- 156	164	764	- 96	- 341	127	- 1 989
30.06.99	- 1 357	833	- 1 500	141	27	- 334	52	- 197	1 136	240	199	- 208	- 1 746
31.12.99	- 159	920	- 1 505	786	284	- 1 189	- 377	- 234	991	134	135	190	- 294
30.06.00	- 3 657	548	- 1 763	1 091	23	- 1 506	- 292	- 788	353	- 496	- 212	- 235	- 378
31.12.00	- 2 660	753	- 691	376	471	- 731	48	- 424	244	- 970	- 96	- 1 126	- 514
30.06.01	1 811	1 234	-	76	1 100	- 28	8	635	337	- 611	102	- 913	- 129
31.12.01	5 229	2 250	53	621	1 064	229	- 134	600	883	- 337	- 32	- 85	117
30.06.02	3 435	2 007	102	391	897	- 86	- 83	- 158	865	- 561	5	- 118	154
31.12.02	2 208	1 077	416	394	744	13	231	- 568	299	- 388	- 40	- 228	258
in %													
31.12.93	5,4	3,5	4,3	38,1	4,8	-2,6	6,4	4,6	3,2	65,1	-0,8	7,2	8,9
30.06.94	4,6	3,8	4,5	21,1	2,1	0,7	4,1	2,6	4,2	30,3	13,5	5,1	7,4
31.12.94	3,1	1,4	2,9	18,2	-1,3	-0,6	2,8	1,5	2,9	13,0	15,4	13,7	4,9
30.06.95	2,4	1,5	2,3	18,0	-1,0	1,7	1,5	1,2	1,7	7,7	-0,1	12,6	3,1
31.12.95	3,9	4,2	2,7	18,0	1,0	3,6	2,9	1,5	3,1	2,7	5,1	13,2	6,3
30.06.96	3,8	4,6	2,9	14,8	1,8	2,7	2,7	1,7	3,5	5,9	4,7	6,1	6,7
31.12.96	1,9	3,5	1,7	11,7	0,3	1,7	0,8	1,2	2,2	7,7	-8,1	-1,5	2,4
30.06.97	0,6	2,0	0,9	10,8	-1,1	0,8	-0,1	-0,6	1,9	5,3	-10,4	-6,0	1,3
31.12.97	-0,9	0,2	0,0	3,8	-0,3	-2,9	-1,4	-2,0	1,3	0,7	-5,5	-9,3	-2,5
30.06.98	-0,7	1,0	-0,6	-2,3	0,9	-4,8	-1,8	-1,2	1,2	-0,7	-5,3	-1,7	-4,7
31.12.98	-0,5	1,2	-1,9	-0,3	0,7	-2,4	-0,5	-0,3	1,2	-1,1	-4,1	0,6	-7,9
30.06.99	-0,3	1,0	-2,5	0,8	0,1	-1,4	0,2	-0,4	1,8	2,8	2,5	-1,0	-7,1
31.12.99	-0,0	1,1	-2,6	4,8	0,5	-4,8	-1,3	-0,5	1,6	1,5	1,7	1,0	-1,3
30.06.00	-0,8	0,7	-3,0	6,4	0,0	-6,2	-1,0	-1,5	0,6	-5,6	-2,6	-1,2	-1,7
31.12.00	-0,6	0,9	-1,2	2,1	0,9	-3,1	0,2	-0,8	0,4	-10,8	-1,2	-5,6	-2,3
30.06.01	0,4	1,5	0,0	0,4	2,1	-0,1	0,0	1,3	0,5	-7,2	1,3	-4,7	-0,6
31.12.01	1,2	2,7	0,1	3,4	2,0	1,0	-0,5	1,2	1,4	-4,2	-0,4	-0,4	0,5
30.06.02	0,8	2,4	0,2	2,1	1,7	-0,4	-0,2	-0,3	1,3	-7,2	0,1	-0,6	0,7
31.12.02	0,5	1,3	0,7	2,1	1,4	0,1	0,8	-1,1	0,5	-5,1	-0,5	-1,2	1,2

2 Melderechtlich registrierte Ausländer am Ort der Hauptwohnung in Berlin am 31. Dezember 2002 nach

Alter von ... bis unter ... Jahren		Insgesamt			Türkei			Jugoslawien ¹⁾			Polen		
		insgesamt	männlich	weiblich	insgesamt	männlich	weiblich	insgesamt	männlich	weiblich	insgesamt	männlich	weiblich
		1	2	3	4	5	6	7	8	9	10	11	12
0 - 1		1 808	944	864	396	214	182	180	97	83	47	23	24
1 - 2		1 997	1 010	987	309	147	162	249	117	132	62	26	36
2 - 3		2 264	1 199	1 065	304	156	148	298	149	149	66	30	36
3 - 4		4 362	2 194	2 168	1 644	819	825	381	206	175	119	62	57
4 - 5		4 538	2 349	2 189	1 825	944	881	415	212	203	121	51	70
0 - 5	absolut	14 969	7 696	7 273	4 478	2 280	2 198	1 523	781	742	415	192	223
	%	3,4	3,3	3,5	3,6	3,4	3,9	5,5	5,3	5,7	1,4	1,4	1,3
5 - 6		4 582	2 364	2 218	1 822	919	903	365	200	165	162	74	88
6 - 7		4 607	2 325	2 282	1 858	948	910	400	187	213	155	83	72
7 - 8		4 481	2 298	2 183	1 723	881	842	431	223	206	147	69	78
8 - 9		4 717	2 472	2 245	1 864	990	874	424	212	212	181	79	82
9 - 10		4 673	2 427	2 246	1 916	1 009	907	416	202	214	166	82	84
5 - 10	absolut	23 080	11 886	11 174	9 183	4 747	4 436	2 036	1 024	1 012	791	387	404
	%	5,2	5,1	5,4	7,5	7,2	7,8	7,3	6,9	7,8	2,6	2,8	2,4
10 - 11		4 848	2 498	2 350	1 951	1 009	942	426	218	210	183	96	87
11 - 12		4 943	2 607	2 336	2 040	1 087	953	432	234	198	198	109	89
12 - 13		4 825	2 464	2 361	2 039	1 091	948	431	214	217	202	106	96
13 - 14		4 915	2 511	2 404	2 251	1 136	1 115	429	232	197	219	110	109
14 - 15		4 993	2 636	2 357	2 240	1 204	1 036	471	240	231	240	118	122
10 - 15	absolut	24 524	12 716	11 808	10 521	5 527	4 994	2 191	1 138	1 053	1 042	539	503
	%	5,5	5,4	5,7	8,6	8,4	8,8	7,9	7,7	8,1	3,4	3,9	3,0
15 - 16		4 734	2 435	2 299	2 084	1 061	1 023	419	232	187	181	86	95
16 - 17		4 587	2 409	2 178	1 890	988	902	410	205	205	208	101	107
17 - 18		4 527	2 387	2 140	1 817	949	868	394	208	186	231	112	119
18 - 19		4 641	2 358	2 283	1 745	834	911	351	180	171	221	102	119
19 - 20		4 991	2 531	2 460	1 691	863	828	335	171	164	292	129	163
15 - 20	absolut	23 480	12 120	11 360	9 227	4 695	4 532	1 909	996	913	1 133	530	603
	%	5,3	5,2	5,4	7,5	7,1	8,0	6,9	6,7	7,0	3,7	3,9	3,5
20 - 21		5 999	3 025	2 974	1 854	979	875	389	201	188	368	151	217
21 - 22		7 024	3 519	3 505	2 107	1 161	946	394	206	188	419	144	275
22 - 23		7 834	3 803	4 031	2 222	1 240	982	410	211	199	517	183	334
23 - 24		8 391	4 100	4 291	2 101	1 194	907	423	224	199	599	211	388
24 - 25		9 165	4 583	4 582	2 155	1 227	928	470	276	194	611	217	394
20 - 25	absolut	38 513	19 030	19 483	10 439	5 801	4 638	2 086	1 118	968	2 514	906	1 608
	%	8,7	8,1	8,3	8,5	8,8	8,2	7,5	7,5	7,4	8,2	6,6	9,5
25 - 26		9 698	4 770	4 928	2 275	1 267	1 008	537	306	231	706	259	447
26 - 27		10 034	5 163	4 871	2 433	1 365	1 088	552	320	232	727	284	443
27 - 28		11 071	5 681	5 390	2 592	1 496	1 096	585	336	249	789	271	518
28 - 29		11 311	5 817	5 494	2 778	1 565	1 213	590	331	259	799	265	534
29 - 30		11 224	5 684	5 540	2 772	1 542	1 230	599	339	260	769	242	527
25 - 30	absolut	53 338	27 115	26 223	12 850	7 235	5 615	2 863	1 632	1 231	3 790	1 321	2 469
	%												
30 - 31		11 493	6 084	5 409	2 743	1 540	1 203	595	345	250	685	240	445
31 - 32		11 519	6 108	5 411	2 700	1 478	1 222	627	369	258	714	259	455
32 - 33		11 564	6 162	5 402	2 766	1 506	1 260	549	314	235	741	229	512
33 - 34		11 308	6 124	5 184	2 784	1 534	1 250	609	379	230	652	231	421
34 - 35		11 034	5 949	5 085	2 490	1 414	1 078	521	309	212	663	259	404
30 - 35	absolut	56 918	30 427	26 491	13 483	7 472	6 011	2 901	1 716	1 185	3 455	1 218	2 237
	%	12,9	13,0	12,7	11,0	11,3	10,6	10,4	11,6	9,1	11,3	8,9	13,1

1) Bundesrepublik Jugoslawien einschl. ehemaliges Jugoslawien (Personen, die sich noch bei Bestehen dieses Staates angemeldet haben und bisher keinem Nachfolgestaat zugeordnet sind)

Altersjahren, ausgewählten Staatsangehörigkeiten (Gebieten) und Geschlecht

Europäische Union (EU)									Übrige Gebiete			Alter von ... bis unter ... Jahren	
insgesamt			darunter										
			Griechenland			Italien							
insgesamt	männlich	weiblich	insgesamt	männlich	weiblich	insgesamt	männlich	weiblich	insgesamt	männlich	weiblich		
13	14	15	16	17	18	19	20	21	22	23	24		
157	75	82	35	20	15	50	22	28	1 028	535	493	0 - 1	
193	110	83	33	15	18	48	24	24	1 184	610	574	1 - 2	
207	103	104	43	26	17	54	25	29	1 389	761	628	2 - 3	
317	170	147	85	44	41	83	44	39	1 901	937	964	3 - 4	
323	166	157	81	44	37	68	32	36	1 854	976	878	4 - 5	
1 197	624	573	277	149	128	303	147	156	7 356	3 819	3 537	absolut 0 - 5	
1,7	1,6	2,0	2,6	2,5	2,8	2,3	1,7	3,4	3,8	3,8	3,8	%	
318	170	148	77	42	35	75	43	32	1 915	1 001	914	5 - 6	
302	149	153	74	38	36	75	36	39	1 892	958	934	6 - 7	
282	146	136	76	25	51	53	33	20	1 898	979	919	7 - 8	
322	164	158	75	38	37	83	39	44	1 946	1 027	919	8 - 9	
308	153	155	75	40	35	69	41	28	1 867	981	886	9 - 10	
1 532	782	750	377	183	194	355	192	163	9 518	4 946	4 572	absolut 5 - 10	
2,2	2,0	2,6	3,6	3,1	4,2	2,7	2,3	3,6	4,9	5,0	4,9	%	
318	165	153	90	47	43	53	24	29	1 968	1 010	958	10 - 11	
325	178	147	84	47	37	66	39	27	1 948	999	949	11 - 12	
327	154	173	88	45	43	69	32	37	1 826	899	927	12 - 13	
297	152	145	71	32	39	71	35	36	1 719	881	838	13 - 14	
276	139	137	74	39	35	56	27	29	1 766	935	831	14 - 15	
1 543	788	755	407	210	197	315	157	158	9 227	4 724	4 503	absolut 10 - 15	
2,2	2,0	2,6	3,9	3,6	4,3	2,4	1,9	3,4	4,8	4,7	4,9	%	
285	148	137	72	41	31	62	32	30	1 765	908	857	15 - 16	
289	136	153	84	44	40	51	24	27	1 790	979	811	16 - 17	
269	145	124	78	46	32	47	24	23	1 816	973	843	17 - 18	
355	178	177	99	51	48	82	45	37	1 969	1 064	905	18 - 19	
413	192	221	110	54	55	84	37	47	2 280	1 178	1 084	19 - 20	
1 611	799	812	443	236	207	326	162	164	9 600	5 100	4 500	absolut 15 - 20	
2,3	2,0	2,8	4,2	4,0	4,5	2,5	1,9	3,6	5,0	5,1	4,9	%	
701	311	390	125	58	67	106	55	51	2 687	1 383	1 304	20 - 21	
993	429	564	134	73	61	152	61	91	3 111	1 579	1 532	21 - 22	
1 328	563	765	156	69	87	223	110	113	3 457	1 806	1 651	22 - 23	
1 616	733	883	182	91	91	281	134	147	3 652	1 738	1 914	23 - 24	
1 817	896	921	208	111	97	287	143	144	4 112	1 967	2 145	24 - 25	
6 455	2 932	3 523	805	402	403	1 049	503	546	17 019	8 273	8 746	absolut 20 - 25	
9,4	7,4	12,1	7,7	6,8	8,8	8,1	6,0	11,9	8,8	8,3	9,4	%	
1 834	929	905	201	112	89	321	166	135	4 346	2 009	2 193	25 - 26	
1 834	971	863	222	124	98	331	198	133	4 488	2 223	2 418	26 - 27	
1 914	1 073	841	236	131	105	334	205	129	5 191	2 505	2 501	27 - 28	
1 998	1 094	904	236	133	103	380	232	148	5 146	2 562	2 573	28 - 29	
2 044	1 102	942	245	124	121	408	248	160	5 040	2 459	2 469	29 - 30	
9 624	5 169	4 455	1 140	624	518	1 774	1 069	705	24 211	11 758	12 154	absolut 25 - 30	
14,0	13,1	15,2	10,9	10,6	11,3	13,6	12,7	15,4	12,6	11,8	13,4	%	
2 124	1 226	898	261	147	114	378	235	143	5 346	2 733	2 613	30 - 31	
2 191	1 274	917	233	129	104	399	253	146	5 287	2 728	2 559	31 - 32	
2 043	1 219	824	224	126	98	422	266	156	5 465	2 894	2 571	32 - 33	
1 967	1 180	787	233	140	93	387	250	137	5 296	2 800	2 496	33 - 34	
2 040	1 215	825	282	164	118	360	224	136	5 320	2 752	2 568	34 - 35	
10 365	6 114	4 251	1 233	706	527	1 946	1 228	718	26 714	13 907	12 807	absolut 30 - 35	
15,1	15,5	14,5	11,8	12,0	11,5	15,0	14,6	15,7	13,9	13,9	13,8	%	

Noch: 2 Melderechtlich registrierte Ausländer am Ort der Hauptwohnung in Berlin am 31. Dezember 2002 nach

Alter von ... bis unter ... Jahren	Insgesamt			Türkei			Jugoslawien ¹⁾			Polen		
	Insgesamt	männlich	weiblich	Insgesamt	männlich	weiblich	Insgesamt	männlich	weiblich	Insgesamt	männlich	weiblich
	1	2	3	4	5	6	7	8	9	10	11	12
35 - 36	9 973	5 412	4 561	2 042	1 152	890	538	324	214	611	242	369
36 - 37	10 385	5 720	4 665	2 846	1 665	1 181	461	270	191	631	234	397
37 - 38	10 482	5 935	4 527	2 897	1 753	1 144	475	259	216	567	229	338
38 - 39	9 904	5 647	4 257	2 685	1 613	1 072	430	238	192	633	257	376
39 - 40	9 358	5 398	3 960	2 258	1 403	855	417	242	175	659	301	358
35 - 40	absolut	50 082	28 112	21 970	12 728	7 586	5 142	2 321	1 333	988	3 101	1 838
	%	11,3	12,0	10,5	10,4	11,5	9,1	8,3	9,0	7,6	10,1	10,8
40 - 41	8 711	4 931	3 780	1 910	1 140	770	418	222	196	622	290	332
41 - 42	7 824	4 512	3 312	1 529	913	616	355	197	158	690	342	348
42 - 43	7 609	4 494	3 315	1 695	961	734	374	228	146	688	344	344
43 - 44	7 086	3 986	3 100	1 187	714	473	332	196	136	781	374	407
44 - 45	6 753	3 820	2 933	1 106	630	476	336	196	150	801	426	375
40 - 45	absolut	38 183	21 743	16 440	7 427	4 358	3 069	1 815	1 029	788	3 582	1 806
	%	8,6	9,3	7,9	6,1	6,6	5,4	6,5	6,9	6,0	11,7	10,6
45 - 46	6 374	3 694	2 680	1 051	636	415	318	188	128	805	431	374
46 - 47	6 584	3 748	2 836	1 412	835	577	314	180	134	791	453	338
47 - 48	6 227	3 409	2 818	1 268	679	589	341	166	175	769	440	329
48 - 49	5 810	3 083	2 727	1 023	470	553	356	174	182	761	413	348
49 - 50	5 261	2 696	2 565	882	337	545	338	154	184	677	356	321
45 - 50	absolut	30 256	16 630	13 626	5 636	2 957	2 679	1 665	862	803	3 803	2 093
	%	6,8	7,1	6,5	4,6	4,5	4,7	6,0	5,8	6,2	12,4	10,1
50 - 51	5 527	2 810	2 717	892	348	544	455	186	289	685	387	298
51 - 52	5 028	2 498	2 532	914	344	570	410	163	247	604	358	246
52 - 53	5 698	2 747	2 951	1 311	497	814	480	222	258	571	326	245
53 - 54	5 523	2 725	2 798	1 277	452	825	521	276	245	495	280	215
54 - 55	5 288	2 668	2 620	1 318	495	823	479	237	242	434	243	191
50 - 55	absolut	27 064	13 446	13 618	5 712	2 136	3 578	2 345	1 084	1 261	2 789	1 594
	%	6,1	5,7	6,5	4,7	3,2	6,3	8,4	7,3	9,7	9,1	11,7
55 - 56	5 142	2 626	2 516	1 343	542	801	424	237	187	377	197	180
56 - 57	4 783	2 606	2 177	1 307	604	703	341	198	143	277	162	115
57 - 58	4 245	2 234	2 011	1 556	729	827	291	158	133	205	116	89
58 - 59	3 912	2 109	1 803	1 480	702	778	241	130	111	213	108	105
59 - 60	3 710	2 077	1 633	1 386	749	637	257	132	125	188	106	82
55 - 60	absolut	21 792	11 652	10 140	7 072	3 326	3 746	1 554	855	699	1 260	689
	%	4,9	5,0	4,9	5,8	5,0	6,6	5,6	5,8	5,4	4,1	5,0
60 - 61	3 740	2 106	1 634	1 564	883	681	213	112	101	184	80	84
61 - 62	3 381	1 939	1 442	1 332	784	548	226	114	112	177	82	95
62 - 63	3 628	2 121	1 507	1 593	944	649	233	124	109	173	82	91
63 - 64	3 216	1 864	1 352	1 344	793	551	195	104	91	156	65	91
64 - 65	3 081	1 754	1 327	1 320	787	533	193	95	98	146	60	86
60 - 65	absolut	17 046	9 784	7 262	7 153	4 191	2 982	1 060	549	511	816	369
	%	3,9	4,2	3,5	5,8	6,3	5,2	3,8	3,7	3,9	2,7	2,7
65 und mehr	23 329	11 681	11 648	6 835	3 871	2 964	1 589	726	863	2 204	804	1 400
	%	5,3	5,0	5,6	5,6	5,8	5,2	5,7	4,9	6,6	7,2	8,2
Berlin	442 554	234 038	208 516	122 744	66 182	56 562	27 858	14 843	13 015	30 695	13 681	17 014
	%	100	100	100	100	100	100	100	100	100	100	100
in %	100	100	100	27,7	28,3	27,1	6,3	6,3	6,2	6,9	5,8	8,2

1) Bundesrepublik Jugoslawien einschl. ehemaliges Jugoslawien (Personen, die sich noch bei Bestehen dieses Staates angemeldet haben und bisher keinem Nachfolgestaat zugeordnet sind)

Altersjahren, ausgewählten Staatsangehörigkeiten (Gebieten) und Geschlecht

Europäische Union (EU)									Übrige Gebiete			Alter von ... bis unter ... Jahren	
insgesamt			darunter										
			Griechenland			Italien							
insgesamt	männlich	weiblich	insgesamt	männlich	weiblich	insgesamt	männlich	weiblich	insgesamt	männlich	weiblich		
13	14	15	16	17	18	19	20	21	22	23	24		
1 986	1 181	805	241	141	100	368	228	140	4 796	2 513	2 283		35 - 36
1 817	1 107	710	203	130	73	351	220	131	4 630	2 444	2 186		36 - 37
1 839	1 173	666	229	140	89	381	245	136	4 684	2 521	2 163		37 - 38
1 751	1 125	626	210	127	83	354	237	117	4 405	2 414	1 991		38 - 39
1 589	961	608	198	122	76	325	216	109	4 455	2 491	1 964		39 - 40
8 982	5 547	3 415	1 081	660	421	1 779	1 146	633	22 970	12 383	10 587	absolut	35 - 40
13,0	14,0	11,7	10,3	11,2	9,2	13,7	13,6	13,8	11,9	12,4	11,4	%	
1 536	939	597	214	130	84	290	200	90	4 225	2 340	1 885		40 - 41
1 477	952	525	197	128	69	287	210	77	3 773	2 108	1 665		41 - 42
1 351	895	456	190	129	61	293	202	91	3 701	2 066	1 635		42 - 43
1 342	840	502	201	114	87	265	185	80	3 444	1 862	1 582		43 - 44
1 275	803	472	201	117	84	264	180	84	3 235	1 775	1 460		44 - 45
6 981	4 429	2 552	1 003	618	385	1 399	977	422	18 378	10 151	8 227	absolut	40 - 45
10,2	11,2	8,7	9,6	10,5	8,4	10,8	11,6	9,2	9,5	10,2	8,9	%	
1 148	702	446	154	97	57	231	154	77	3 054	1 737	1 317		45 - 46
1 141	715	426	179	109	70	229	168	61	2 926	1 565	1 361		46 - 47
1 072	636	436	151	85	66	223	154	69	2 777	1 488	1 289		47 - 48
1 018	608	410	157	92	65	188	134	54	2 652	1 418	1 234		48 - 49
995	558	437	125	66	59	188	135	53	2 369	1 291	1 078		49 - 50
5 374	3 219	2 155	766	449	317	1 059	745	314	13 778	7 499	6 279	absolut	45 - 50
7,8	8,1	7,4	7,3	7,6	6,9	8,1	8,8	6,8	7,2	7,5	6,8	%	
1 007	588	419	114	57	57	172	125	47	2 488	1 301	1 187		50 - 51
908	543	365	136	75	61	160	130	30	2 192	1 088	1 104		51 - 52
1 023	584	439	119	47	72	186	140	46	2 313	1 118	1 195		52 - 53
977	568	409	121	57	64	157	127	30	2 253	1 149	1 104		53 - 54
972	573	399	131	67	64	165	132	33	2 085	1 120	985		54 - 55
4 887	2 856	2 031	821	303	318	840	654	186	11 331	5 776	5 555	absolut	50 - 55
7,1	7,2	6,9	5,9	5,1	7,0	6,5	7,8	4,1	5,9	5,8	6,0	%	
937	533	404	130	68	62	181	137	44	2 061	1 117	944		55 - 56
932	554	378	177	90	87	172	135	37	1 926	1 088	838		56 - 57
703	416	287	153	92	61	114	88	26	1 490	815	675		57 - 58
672	407	265	130	75	55	98	75	23	1 306	762	544		58 - 59
689	453	236	112	76	36	134	106	28	1 190	637	553		59 - 60
3 933	2 363	1 570	702	401	301	899	541	158	7 973	4 419	3 554	absolut	55 - 60
5,7	6,0	5,4	6,7	6,8	6,6	5,4	6,4	3,4	4,1	4,4	3,8	%	
613	366	247	129	81	48	126	98	28	1 186	665	521		60 - 61
546	384	182	97	66	31	115	99	16	1 100	575	525		61 - 62
513	360	153	119	72	47	113	97	16	1 116	611	505		62 - 63
521	361	160	134	87	47	106	86	20	1 000	541	459		63 - 64
442	311	131	130	88	42	104	85	19	980	501	479		64 - 65
2 635	1 782	853	609	394	215	564	465	99	5 382	2 893	2 489	absolut	60 - 65
3,8	4,5	2,9	5,8	6,7	4,7	4,3	5,5	2,2	2,8	2,9	2,7	%	
3 638	2 102	1 536	990	554	436	595	433	162	9 063	4 178	4 885	absolut	65 und mehr
5,3	5,3	5,3	9,5	9,4	9,6	4,6	5,1	3,5	4,7	4,2	5,3	%	
68 737	39 506	29 231	10 454	5 889	4 565	13 003	8 419	4 584	192 520	99 826	92 694		Berlin
100	100	100	100	100	100	100	100	100	100	100	100	%	
15,5	16,9	14,0	2,4	2,5	2,2	2,9	3,6	2,2	43,5	42,7	44,5	in %	

3 Melderechtlich registrierte Ausländer am Ort der Hauptwohnung in Berlin am 31. Dezember 2002 nach Bezirken, ausgewählten Staatsangehörigkeiten (Gebieten) und Geschlecht sowie nach Altersgruppen, ausgewählten Staatsangehörigkeiten (Gebieten) und Geschlecht

Bezirk	Insgesamt		Türkei		Jugoslawien ¹⁾		Polen		Europäische Union (EU)						Übrige Gebiete	
									insgesamt		darunter					
											Griechenland		Italien			
	Altersgruppe von ... bis unter ... Jahre	ins- gesamt	dar. männlich	ins- gesamt	dar. männlich	ins- gesamt	dar. männlich	ins- gesamt	dar. männlich	ins- gesamt	dar. männlich	ins- gesamt	dar. männlich	ins- gesamt	dar. männlich	
	1	2	3	4	5	6	7	8	9	10	11	12	13	14	15	16
nach Bezirken																
absolut																
Mitte	87 080	46 557	30 956	16 576	4 814	2 579	4 473	1 970	11 116	6 544	1 982	1 074	2 059	1 390	35 721	18 888
Friedrichshain-Kreuzberg	57 101	30 618	24 214	12 943	2 238	1 170	2 190	958	8 432	4 851	1 281	712	1 535	946	20 027	10 696
Pankow	19 239	10 429	902	614	804	475	1 250	644	5 763	3 272	275	161	1 000	596	10 520	5 424
Charlottenburg-Wilmersdorf	54 769	28 179	7 429	3 959	2 760	1 477	3 939	1 606	12 245	6 733	1 617	929	2 352	1 500	28 396	14 404
Spandau	22 898	11 812	7 277	3 910	1 491	786	2 301	942	3 011	1 744	456	255	580	379	8 818	4 430
Steglitz-Zehlendorf	28 179	13 785	3 375	1 807	1 392	701	2 656	980	5 603	2 903	733	420	1 014	644	15 153	7 394
Tempelhof-Schöneberg	51 132	26 477	13 810	7 289	3 435	1 789	3 864	1 576	8 712	4 868	1 632	889	1 816	1 193	21 311	10 955
Neukölln	65 750	34 686	26 838	14 475	6 426	3 312	4 109	1 705	6 216	3 663	1 671	939	1 224	802	22 161	11 531
Treptow-Köpenick	7 264	4 253	680	453	760	438	655	371	945	645	81	51	166	116	4 224	2 346
Marzahn-Hellersdorf	7 926	4 278	373	297	702	430	634	327	577	359	88	55	67	48	5 640	2 885
Lichtenberg	18 600	11 359	576	451	1 526	871	2 140	1 592	2 091	1 594	174	134	252	190	12 267	6 851
Reinickendorf	22 616	11 605	6 314	3 408	1 510	815	2 484	1 010	4 026	2 330	464	270	938	615	8 282	4 042
Berlin	442 554	234 038	122 744	66 182	27 858	14 843	30 695	13 681	68 737	39 506	10 454	5 889	13 003	8 419	192 520	99 826
in % der Sp. 1 bzw. Sp. 2																
Mitte	100	100	35,5	35,6	5,5	5,5	5,1	4,2	12,8	14,1	2,3	2,3	2,4	3,0	41,0	40,6
Friedrichshain-Kreuzberg	100	100	42,4	42,3	3,9	3,8	3,8	3,1	14,8	15,8	2,2	2,3	2,7	3,1	35,1	34,9
Pankow	100	100	4,7	5,9	4,2	4,6	6,5	6,2	30,0	31,4	1,4	1,5	5,2	5,7	54,7	52,0
Charlottenburg-Wilmersdorf	100	100	13,6	14,0	5,0	5,2	7,2	5,7	22,4	23,9	3,0	3,3	4,3	5,3	51,8	51,1
Spandau	100	100	31,8	33,1	6,5	6,7	10,0	8,0	13,1	14,8	2,0	2,2	2,5	3,2	38,5	37,5
Steglitz-Zehlendorf	100	100	12,0	13,1	4,9	5,1	9,4	7,1	19,9	21,1	2,6	3,0	3,6	4,7	53,8	53,6
Tempelhof-Schöneberg	100	100	27,0	27,5	6,7	6,8	7,6	6,0	17,0	18,4	3,2	3,4	3,6	4,5	41,7	41,4
Neukölln	100	100	40,8	41,7	9,8	9,5	6,2	4,9	9,5	10,6	2,5	2,7	1,9	2,3	33,7	33,2
Treptow-Köpenick	100	100	9,4	10,7	10,5	10,3	9,0	8,7	13,0	15,2	1,1	1,2	2,3	2,7	58,1	55,2
Marzahn-Hellersdorf	100	100	4,7	6,9	8,9	10,1	8,0	7,6	7,3	8,4	1,1	1,3	0,8	1,1	71,2	67,0
Lichtenberg	100	100	3,1	4,0	8,2	7,7	11,5	14,0	11,2	14,0	0,9	1,2	1,4	1,7	66,0	60,3
Reinickendorf	100	100	27,9	29,4	6,7	7,0	11,0	8,7	17,8	20,1	2,1	2,3	4,1	5,3	36,6	34,8
Berlin	100	100	27,7	28,3	6,3	6,3	6,9	5,8	15,5	16,9	2,4	2,5	2,9	3,6	43,5	42,7
nach Altersgruppen																
absolut																
Unter 6	19 551	10 060	6 300	3 199	1 888	981	577	266	1 515	794	354	191	378	190	9 271	4 820
6 - 15	43 002	22 238	17 882	9 355	3 862	1 962	1 671	852	2 757	1 400	707	351	595	306	16 830	8 669
15 - 20	23 480	12 120	9 227	4 695	1 909	996	1 133	530	1 611	799	443	236	326	162	9 600	5 100
20 - 25	38 513	19 030	10 439	5 801	2 086	1 118	2 514	906	6 455	2 932	805	402	1 049	503	17 019	8 273
25 - 30	53 338	27 115	12 850	7 235	2 863	1 632	3 790	1 321	9 624	5 169	1 140	624	1 774	1 069	24 211	11 758
30 - 35	56 918	30 427	13 483	7 472	2 901	1 716	3 455	1 218	10 365	6 114	1 233	706	1 946	1 228	26 714	13 907
35 - 40	50 082	28 112	12 728	7 586	2 321	1 333	3 101	1 263	8 962	5 547	1 081	680	1 779	1 146	22 970	12 383
40 - 45	38 183	21 743	7 427	4 358	1 815	1 029	3 582	1 776	6 981	4 429	1 003	618	1 399	977	18 378	10 151
45 - 55	96 158	51 512	25 573	12 610	6 624	3 350	8 668	4 745	16 829	10 220	2 698	1 547	3 162	2 405	38 464	20 587
55 und mehr	23 329	11 681	6 835	3 871	1 589	726	2 204	804	3 638	2 102	990	554	595	433	9 063	4 178
Insgesamt	442 554	234 038	122 744	66 182	27 858	14 843	30 695	13 681	68 737	39 506	10 454	5 889	13 003	8 419	192 520	99 826
%																
Unter 6	4,4	4,3	5,1	4,8	6,8	6,6	1,9	1,9	2,2	2,0	3,4	3,2	2,9	2,3	4,8	4,8
6 - 15	9,7	8,5	14,6	14,1	13,9	13,2	5,4	6,2	4,0	3,5	6,8	6,0	4,6	3,6	8,7	8,7
15 - 20	5,3	5,2	7,5	7,1	6,9	6,7	3,7	3,9	2,3	2,0	4,2	4,0	2,5	1,9	5,0	5,1
20 - 25	8,7	8,1	8,5	8,8	7,5	7,5	8,2	6,6	9,4	7,4	7,7	6,8	8,1	6,0	8,8	8,3
25 - 30	12,1	11,6	10,5	10,9	10,3	11,0	12,3	9,7	14,0	13,1	10,9	10,6	13,6	12,7	12,6	11,8
30 - 35	12,9	13,0	11,0	11,3	10,4	11,6	11,3	8,9	15,1	15,5	11,8	12,0	15,0	14,6	13,9	13,9
35 - 40	11,3	12,0	10,4	11,5	8,3	9,0	10,1	9,2	13,0	14,0	10,3	11,2	13,7	13,6	11,9	12,4
40 - 45	8,6	9,3	6,1	6,6	6,5	6,9	11,7	13,0	10,2	11,2	9,6	10,5	10,8	11,6	9,5	10,2
45 - 55	21,7	22,0	20,8	19,1	23,8	22,6	28,2	34,7	24,5	25,9	25,8	26,3	24,3	28,6	20,0	20,6
55 und mehr	5,3	5,0	5,6	5,8	5,7	4,9	7,2	5,9	5,3	5,3	9,5	9,4	4,6	5,1	4,7	4,2
Insgesamt	100	100	100	100	100	100	100	100	100	100	100	100	100	100	100	100

1) Bundesrepublik Jugoslawien einschl. ehemaliges Jugoslawien (Personen, die sich noch bei Bestehen dieses Staates angemeldet haben und bisher keinem Nachfolgestaat zugeordnet sind)

1 Altersstruktur der melderechtlich registrierten Ausländer am Ort der Hauptwohnung in Berlin am 31. Dezember 2002 nach Kontinenten

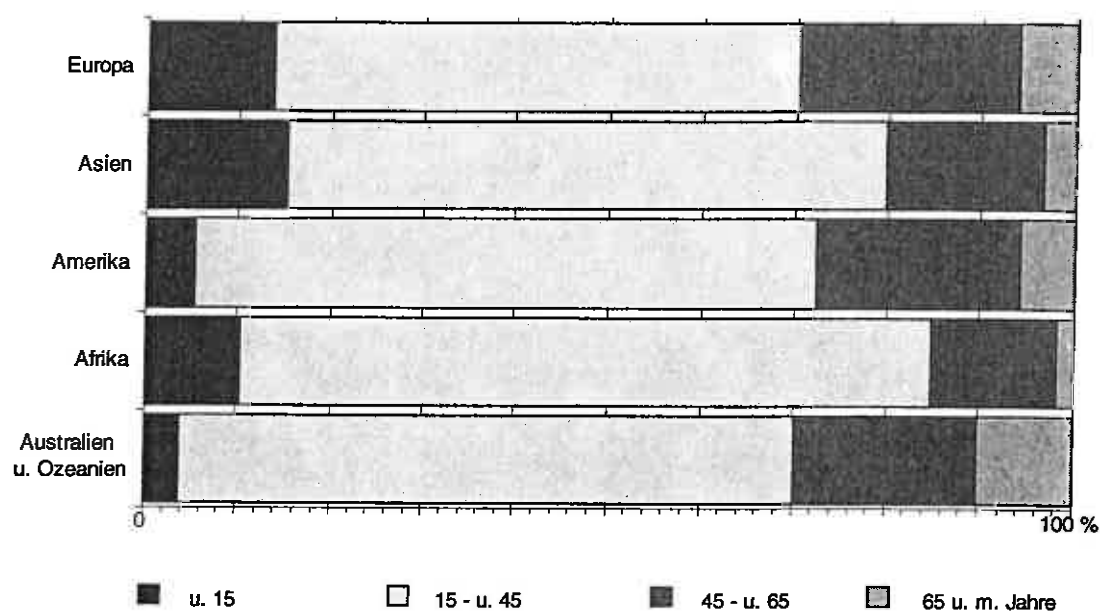

2 Melderechtlich registrierte Ausländer am Ort der Hauptwohnung in den Bezirken von Berlin am 31.12. 2002

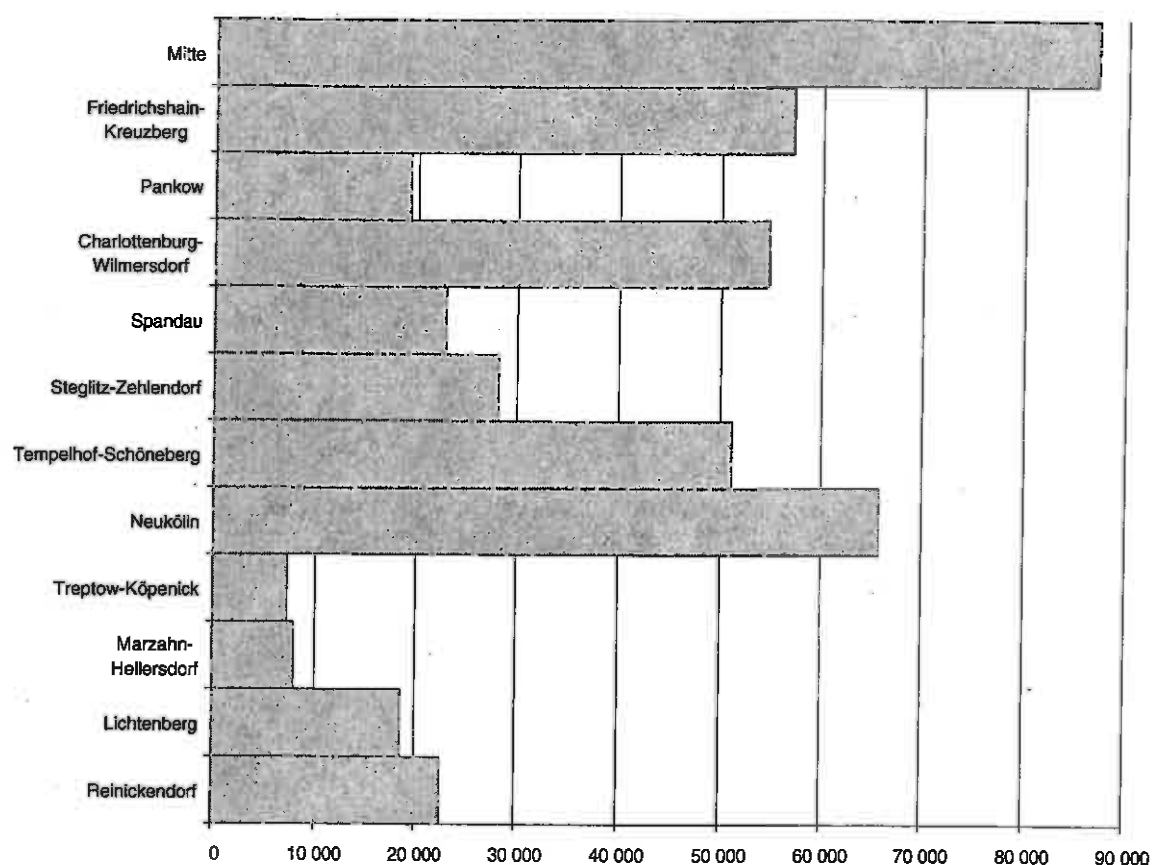

4 Melderechtlich registrierte Ausländer am Ort der Hauptwohnung in den Statistischen Gebieten von Berlin

Statistisches Gebiet Bezirk bis 31.12.2000 Bezirk		Insgesamt	Im Alter von ... bis unter ... Jahren								
			unter 3	3 - 6	6 - 10	10 - 15	15 - 18	18 - 20	20 - 25	25 - 30	30 - 35
			1	2	3	4	5	6	7	8	9
001	Westhafen	1 603	31	70	92	133	64	30	146	177	183
002	Turnstraße	14 928	211	519	643	947	496	359	1 318	1 799	1 795
003	Hansaviertel	5 267	41	126	140	206	120	107	735	876	674
004	Tiergarten	35	-	-	-	-	-	-	-	6	9
005	Lützowplatz	4 420	61	132	140	267	139	98	497	609	521
	Tiergarten	26 253	344	847	1 015	1 553	819	594	2 696	3 467	3 182
006	Soldiner Straße	7 879	146	393	487	634	318	208	688	815	909
007	Gesundbrunnen	9 281	131	391	547	768	430	242	748	984	1 085
008	Humboldtthain	5 197	99	234	314	393	219	131	436	601	572
009	Leopoldplatz	21 470	363	830	1 072	1 449	784	600	2 049	2 712	2 701
010	Rehberge	116	-	-	3	10	3	-	8	19	10
011	Schillerpark	5 711	97	167	243	328	177	130	515	739	719
	Wedding	49 654	836	2 015	2 666	3 582	1 931	1 311	4 422	5 870	5 976
098	Friedrich-Wilhelm-Stadt	695	3	13	6	18	14	3	61	112	134
099	Oranienburger Vorstadt	3 157	40	57	76	77	51	50	372	668	710
100	Spandauer Vorstadt	1 641	23	27	37	52	46	34	193	312	340
101	Königsstadt	983	18	12	18	25	18	24	115	164	161
102	Dorotheenstadt	54	-	-	-	-	-	-	3	11	14
103	Friedrichstadt	2 097	24	39	58	87	62	52	169	216	217
104	Luisenstadt	1 747	28	52	39	73	77	72	175	268	249
105	Stralauer Vorstadt	799	17	26	50	47	34	17	71	67	107
	Mitte	11 173	153	226	284	379	302	252	1 159	1 818	1 932
	Mitte	87 080	1 333	3 088	3 965	5 514	3 052	2 157	8 277	11 155	11 090
012	Mehringplatz	6 623	90	268	375	516	242	151	501	805	842
013	Moritzplatz	6 348	126	323	381	506	255	149	459	681	787
014	Mariannenplatz	8 788	106	327	474	610	354	234	723	897	920
015	Wiener Straße	9 712	117	366	450	660	378	238	758	1 099	1 171
016	Urban	12 119	166	397	555	640	362	222	951	1 345	1 538
017	Viktoriapark	3 468	31	93	103	156	95	63	298	448	440
	Kreuzberg	47 058	636	1 774	2 338	3 088	1 886	1 057	3 690	5 275	5 696
113	Volkspark Friedrichshain	8	-	-	-	-	-	-	-	-	3
114	Friedenstraße	916	16	23	41	50	25	12	84	117	156
115	Rigaer Straße	2 907	45	58	92	120	67	53	365	603	520
116	Boxhagener Straße	3 522	43	75	96	122	53	43	433	761	678
117	Andreasstraße	2 034	45	55	80	97	78	32	297	370	365
118	Stralauer Allee	538	17	17	28	33	18	16	64	85	90
119	Alt-Stralau	118	-	-	3	3	3	-	7	10	23
	Friedrichshain	10 043	166	228	340	425	244	156	1 250	1 948	1 835
	Friedrichshain - Kreuzberg	57 101	802	2 002	2 678	3 513	1 930	1 213	4 940	7 221	7 531
106	Schönhauser Allee-Nord	3 440	21	37	52	83	37	41	444	849	705
107	Prenzlauer Allee-Nord	2 229	20	27	38	39	18	26	252	492	513
108	Greifswalder Straße-Nord	845	16	23	25	23	15	16	91	185	155
109	Storkower Straße	822	25	38	58	61	41	30	85	93	103
110	Schönhauser Allee-Süd	3 405	48	46	85	43	40	38	373	805	792
111	Greifswalder Straße-Süd	1 979	15	27	48	51	24	28	234	466	393
112	Zentralviehhof	16	-	-	3	-	-	-	-	3	7
	Prenzlauer Berg	12 736	145	198	289	300	175	179	479	2 873	2 668
153	Pistoriusstraße	1 131	15	26	42	53	49	19	94	180	195
154	Euschallee	409	-	6	9	16	6	13	80	81	60
155	Heinersdorf	100	-	-	3	7	6	-	13	19	20
156	Blankenburg	53	-	-	-	3	7	-	7	3	9
157	Karow	315	6	6	19	6	6	6	19	50	54
158	Märdenberg	-	-	-	-	-	-	-	-	-	-
159	Märchenland	15	-	-	-	6	-	-	-	-	3
	Weißensee	2 023	21	38	73	91	74	38	213	333	341
160	Vinetasstraße	1 157	14	31	32	32	35	34	91	173	215
161	Am Schloßpark	109	-	3	3	10	4	5	9	10	18
162	Schönholz	284	7	4	13	15	16	3	27	38	55
163	Wilhelmsruh	110	-	-	-	7	4	3	-	16	12
164	Rosenthal	451	7	6	12	27	59	11	35	43	61
165	Niederschönhausen	194	-	4	3	8	3	3	16	28	33
166	Herthaplatz	372	6	10	17	22	10	6	25	47	63
167	Buchholz	17	-	-	-	-	-	-	3	4	4
168	Blankenfelde	10	-	-	-	-	-	-	-	3	-
169	Lietzengraben	107	-	-	11	3	7	-	14	15	10
170	Bucher Forst	308	-	11	6	12	3	3	23	60	52
171	Buch	4 480	54	85	126	177	178	97	379	658	729
	Pankow										
	Pankow	19 239	220	321	488	568	427	314	2 071	3 864	3 738

am 31. Dezember 2002 nach Altersgruppen ¹⁾

Im Alter von ... bis unter ... Jahren												Statistisches Gebiet
35 - 40	40 - 45	45 - 50	50 - 55	55 - 60	60 - 63	63 - 65	65 - 70	70 - 75	75 - 80	80 - 85	85 und mehr	
11	12	13	14	15	16	17	18	19	20	21	22	
184	113	97	87	85	37	24	28	9	6	4	3	001
1 600	1 205	916	887	780	415	256	429	174	78	62	41	002
553	446	308	303	193	124	48	135	52	42	22	16	003
4	4	-	3	3	3	-	3	-	-	-	-	004
451	382	304	244	187	87	44	109	70	47	26	25	005
2 792	2 150	1 625	1 524	1 248	646	372	704	305	171	114	85	
835	582	425	410	358	237	114	203	73	35	17	14	006
942	687	494	489	459	266	168	242	123	55	23	27	007
529	356	261	267	244	182	89	134	76	28	19	13	008
2 234	1 553	1 177	1 102	1 030	546	336	518	216	90	57	51	009
16	12	17	9	6	3	-	-	-	-	-	-	010
623	451	349	391	310	135	81	132	58	37	12	17	011
5 179	3 641	2 723	2 668	2 407	1 389	788	1 229	546	245	128	122	
92	80	53	49	22	10	6	9	7	3	-	-	098
432	261	127	75	58	26	13	18	23	8	6	9	099
229	130	93	45	36	6	10	16	6	6	-	-	100
109	98	62	57	30	6	10	19	19	12	3	3	101
6	5	3	6	6	-	-	-	-	-	-	-	102
197	191	231	188	146	47	41	59	38	21	7	7	103
207	145	116	107	58	26	13	18	10	14	-	-	104
94	75	62	19	34	9	6	17	29	12	-	6	105
1 366	985	747	546	390	130	99	156	132	76	16	25	
9 337	6 776	5 095	4 738	4 045	2 145	1 259	2 089	983	492	258	232	
784	527	373	303	270	139	102	135	81	60	37	22	012
708	442	337	270	313	168	95	196	76	44	22	12	013
949	632	491	456	539	326	202	294	144	72	24	14	014
1 044	751	517	562	562	317	192	304	132	52	18	24	015
1 456	1 044	813	691	645	350	215	386	166	79	41	59	016
436	342	224	211	186	88	61	98	52	22	13	8	017
5 377	3 738	2 755	2 493	2 515	1 386	867	1 413	651	329	155	139	
-	-	5	-	-	-	-	-	-	-	-	-	113
129	87	49	42	23	8	14	8	19	12	-	3	114
388	250	167	79	52	28	12	19	6	3	-	-	115
489	303	202	102	52	27	10	16	8	6	-	3	116
231	113	88	61	42	20	13	20	8	9	3	7	117
73	41	25	13	9	3	-	3	-	-	3	-	118
20	8	16	15	6	-	-	3	-	3	-	-	119
1 310	800	552	312	184	84	49	69	41	33	6	13	
5 687	4 538	3 307	2 805	2 699	1 470	916	1 482	692	362	161	152	
495	284	157	93	69	17	7	22	13	3	7	4	106
312	184	121	65	40	19	9	16	16	12	7	3	107
106	86	47	40	12	6	6	6	3	-	4	-	108
80	77	48	37	13	6	3	12	9	-	-	3	109
515	271	158	82	61	21	13	14	14	3	-	3	110
262	162	111	80	39	9	12	21	4	13	-	-	111
-	3	-	-	-	-	-	-	-	-	-	-	112
1 770	1 067	642	377	234	78	50	91	59	31	18	13	
158	105	70	48	25	9	3	18	9	7	3	3	153
44	31	27	15	9	3	-	3	3	-	3	-	154
13	4	3	3	3	6	-	-	-	-	-	-	155
6	3	3	3	6	-	-	3	-	-	-	-	156
53	28	26	20	3	-	-	3	3	3	4	-	157
-	-	-	-	-	-	-	-	-	-	-	-	158
3	-	-	3	-	-	-	-	-	-	-	-	159
277	171	129	92	46	18	3	27	15	10	10	3	
177	122	101	74	66	23	16	20	15	12	3	4	160
167	115	79	62	32	9	6	15	3	12	-	-	161
14	9	9	3	-	3	-	9	-	-	-	-	162
39	23	16	10	9	-	3	6	-	-	-	-	163
22	13	13	4	6	-	3	3	-	-	-	-	164
55	42	37	24	7	9	-	3	6	7	-	-	165
25	27	17	8	7	3	-	6	3	-	-	-	166
59	42	28	12	6	6	-	3	6	-	-	4	167
-	-	3	3	-	-	-	-	-	-	-	-	168
-	-	3	4	-	-	-	-	-	-	-	-	169
16	13	3	3	3	-	6	-	-	3	-	-	170
42	35	20	19	6	3	-	3	4	-	3	-	171
616	441	329	226	142	56	34	68	37	34	6	8	
2 663	1 679	1 100	695	422	152	87	186	111	75	34	24	

Noch: 4 Melderechtlich registrierte Ausländer am Ort der Hauptwohnung in den Statistischen Gebieten von Berlin

Statistisches Gebiet Bezirk bis 31.12.2000 Bezirk		Insgesamt	Im Alter von ... bis unter ... Jahren								
			unter 3	3 - 6	6 - 10	10 - 15	15 - 18	18 - 20	20 - 25	25 - 30	30 - 35
			1	2	3	4	5	6	7	8	9
018	Volkspark Jungfernheide	1 239	13	26	39	51	24	14	92	162	169
019	Goerdelerdamm	1 406	24	42	63	76	47	27	94	161	207
020	Charlottenburger Schloß	3 664	37	77	92	126	81	82	384	546	554
021	Franklinstraße	851	10	20	32	45	19	11	66	107	118
022	Richard-Wagner-Platz	8 569	71	207	269	378	262	180	688	1 014	1 063
023	Hardenbergstraße	2 950	16	45	53	90	58	34	186	314	348
024	Stuttgarter Platz	10 903	106	193	296	400	218	177	862	1 219	1 337
025	Olympiastadion	1 690	12	20	29	36	18	28	344	286	198
026	Westend	2 772	18	47	67	94	36	37	227	314	343
	Charlottenburg	34 044	307	677	940	1 296	763	570	2 923	4 123	4 335
040	Joachim-Friedrich-Straße	2 173	28	40	35	68	37	26	154	264	247
041	Fehrbelliner Platz	2 254	33	41	66	65	51	33	177	229	282
042	Schaperstraße	975	10	13	12	25	14	10	71	97	122
043	Hohenzollernplatz	5 728	45	104	131	197	115	107	422	577	678
044	Bundesplatz	3 347	47	69	118	132	81	67	258	374	429
045	Rüdesheimer Platz	2 427	22	55	65	83	39	27	129	214	299
046	Schmargendorf	2 180	24	39	78	94	42	31	170	198	243
047	Grunewaldsee	-	-	-	-	-	-	-	-	-	-
048	Koenigsallee	1 641	18	26	40	69	31	21	102	129	148
	Wilmsdorf	20 725	227	387	545	733	410	322	1 483	2 082	2 448
	Charlottenburg-Wilmsdorf	54 769	534	1 064	1 485	2 029	1 173	892	4 406	6 205	6 783
027	Johannesstift	4 326	50	133	159	253	148	91	326	450	504
028	Werderstraße	1 991	27	94	108	157	90	58	153	218	219
029	Spandauer Rathaus	4 125	41	134	181	260	141	89	289	410	463
030	Charlottenburger Chaussee	361	9	16	10	7	6	34	39	47	
031	Klosterfelde	590	9	12	22	34	19	9	42	61	71
032	Pichelsdorf	3 970	36	108	170	250	133	86	249	406	442
033	Zitadelle	459	4	24	27	37	22	8	29	75	65
034	Gartenfelder Straße	1 088	18	22	36	71	23	29	94	124	125
035	Schuckertdamm	1 630	11	37	63	88	50	27	132	142	185
036	Siemenswerke	644	12	22	26	38	17	27	95	97	80
037	Staaken	3 072	28	103	179	185	109	75	194	288	377
038	Gatow	214	3	4	6	13	9	12	12	22	
039	Kiadow	408	12	12	6	9	6	24	32	35	
	Spandau	22 898	239	714	1 005	1 402	768	520	1 673	2 354	2 635
	Spandau	22 898	239	714	1 005	1 402	768	520	1 673	2 354	2 635
049	Teltower Damm	2 871	26	52	94	143	88	63	210	261	308
050	Argentinische Allee	1 912	15	37	49	64	28	28	147	180	225
051	Dahlem	2 155	32	56	57	101	77	41	186	208	231
052	Nikolassee	1 274	12	22	37	54	34	29	107	117	124
053	Wannsee	816	14	13	30	42	22	6	40	62	102
	Zehlendorf	9 028	99	180	267	404	249	167	680	828	990
062	Schloßstraße	2 423	21	57	84	109	59	39	178	247	311
063	Albrechtstraße	5 503	45	134	180	261	161	86	432	606	697
064	Ostpreußendamm	3 042	28	76	100	142	94	63	219	308	367
065	Goerzwerke	413	4	4	-	-	-	21	138	129	40
066	Drakestraße	4 111	53	88	128	205	137	90	324	438	514
067	Lankwitz	3 659	21	71	137	185	109	80	335	421	430
	Steglitz	19 151	168	430	609	902	560	379	1 626	2 149	2 359
	Steglitz-Zehlendorf	28 179	267	610	876	1 306	809	546	2 316	2 977	3 349
054	John-F.-Kennedy-Platz	6 972	101	180	242	309	191	151	550	803	951
055	Bayerisches Viertel	4 951	34	93	115	165	92	75	380	547	648
056	Nollendorfplatz	6 477	87	223	322	379	197	139	458	708	730
057	Großgörschenstraße	6 722	71	234	296	385	203	167	516	701	819
058	Tempelhofer Weg	1 013	15	44	49	66	40	25	77	109	121
059	Priesterweg	233	4	14	12	19	9	3	18	21	25
060	Rubensstraße	2 817	31	84	126	181	100	51	219	279	352
061	Friedenau	2 977	24	42	76	103	59	48	219	332	379
	Schöneberg	32 162	367	914	1 238	1 587	891	659	2 437	3 500	4 025
068	Alt-Tempelhof	6 169	85	199	269	323	169	137	497	677	768
069	Zentralflughafen	1 437	18	35	63	90	43	30	130	186	175
070	Mariendorfer Damm	4 767	52	143	196	253	144	97	341	513	617
071	Lankwitzer Straße	546	3	9	12	21	9	9	151	66	43
072	Mauserstraße	228	11	17	14	9	6	6	23	35	
073	Marienfelder Allee	2 743	16	71	100	146	67	62	241	311	370
074	Lichtenrade	3 080	22	71	124	158	100	58	203	255	402
	Tempelhof	18 970	196	539	781	1 005	541	399	1 569	2 031	2 410
	Tempelhof-Schöneberg	51 132	563	1 453	2 019	2 592	1 432	1 058	4 006	5 531	6 435

am 31. Dezember 2002 nach Altersgruppen ¹⁾

Im Alter von ... bis unter ... Jahren												Statistisches Gebiet
35 - 40	40 - 45	45 - 50	50 - 55	55 - 60	60 - 63	63 - 65	65 - 70	70 - 75	75 - 80	80 - 85	85 und mehr	
11	12	13	14	15	16	17	18	19	20	21	22	
137	103	105	108	79	33	18	26	21	10	9	-	018
146	111	98	77	85	37	26	30	20	14	16	5	019
419	307	242	200	175	87	62	85	41	39	9	19	020
101	70	86	45	50	26	10	28	10	6	11	-	021
946	752	646	660	526	266	150	254	143	75	27	32	022
364	323	262	245	207	79	43	110	75	45	32	21	023
1 260	1 122	931	850	656	281	167	338	187	151	66	86	024
156	139	120	97	68	33	14	31	30	11	12	10	025
336	262	240	219	195	84	46	73	46	39	29	20	026
3 865	3 189	2 710	2 501	2 041	926	536	975	573	390	211	193	
258	226	202	188	144	52	34	59	35	37	18	21	040
266	231	195	195	129	88	30	63	40	28	19	13	041
99	123	101	104	57	21	11	23	16	21	18	7	042
682	611	486	490	366	173	107	174	108	79	40	36	043
375	334	282	271	183	71	49	92	45	41	21	8	044
278	263	245	222	168	62	49	75	63	40	24	7	045
240	239	192	166	133	66	37	58	47	44	22	17	046
-	-	-	-	-	-	-	-	-	-	-	-	047
185	186	160	176	109	53	25	60	37	39	14	13	048
2 383	2 213	1 863	1 812	1 287	566	342	604	391	329	176	122	
6 248	5 402	4 573	4 313	3 328	1 492	876	1 579	964	719	387	315	
449	366	317	319	268	130	65	122	76	57	27	16	027
199	150	143	116	99	55	19	39	29	15	-	3	028
440	341	257	315	263	150	82	157	57	32	14	9	029
37	18	29	41	31	21	12	12	6	6	-	-	030
47	58	45	47	31	23	14	19	12	9	3	3	031
429	373	284	313	255	108	67	146	45	46	18	6	032
58	31	19	16	15	14	3	6	6	-	-	-	033
111	92	78	96	52	31	19	22	21	15	3	6	034
158	108	128	182	120	47	36	55	32	15	6	8	035
67	57	38	34	9	6	-	13	3	-	3	-	036
305	295	224	219	148	92	42	79	66	37	13	14	037
24	30	20	15	13	13	3	9	3	-	3	-	038
53	48	45	45	26	14	10	9	13	3	6	-	039
2 377	1 967	1 627	1 758	1 330	704	372	688	369	235	96	65	
2 377	1 967	1 627	1 758	1 330	704	372	688	369	235	96	65	
326	308	265	210	182	93	48	84	42	32	26	10	049
230	166	166	181	142	60	27	60	36	34	16	21	050
242	216	181	143	135	50	34	58	35	32	19	21	051
139	132	104	116	84	31	23	39	38	10	16	6	052
102	74	70	77	52	21	20	27	16	12	7	7	053
1 039	896	786	727	595	255	152	268	167	120	84	65	
264	277	193	239	140	56	32	50	29	25	18	15	062
632	533	427	390	323	144	78	153	88	63	38	32	063
336	294	263	233	191	94	43	78	46	30	12	25	064
15	10	11	15	9	6	3	3	9	-	-	-	065
467	408	304	318	248	107	45	100	51	41	16	33	066
390	315	272	281	192	103	57	110	74	27	26	23	067
2 104	1 837	1 470	1 474	1 101	510	258	494	297	186	110	128	
3 143	2 733	2 256	2 201	1 696	785	410	762	464	306	194	193	
803	602	519	438	391	218	101	208	116	48	19	31	054
571	502	452	409	307	146	75	138	91	37	35	39	055
675	578	509	427	314	156	91	203	116	84	33	48	056
738	533	470	423	396	212	139	205	111	53	27	23	057
110	69	70	55	52	28	25	30	18	6	-	4	058
27	18	18	15	6	6	3	9	6	-	-	-	059
353	240	178	179	167	77	40	89	54	17	6	14	060
351	270	323	238	190	82	45	90	49	25	17	15	061
3 628	2 812	2 539	2 184	1 823	925	519	972	561	270	137	174	
686	504	427	445	350	175	88	188	97	44	31	30	068
166	103	88	76	81	36	26	46	27	12	3	3	069
462	406	365	377	290	134	65	148	99	44	23	16	070
60	41	35	24	23	10	12	6	6	3	3	-	071
22	13	23	9	10	6	-	6	6	6	3	3	072
308	238	211	185	152	56	47	57	53	23	12	17	073
359	300	255	236	187	75	46	86	46	36	26	15	074
2 043	1 605	1 404	1 352	1 093	492	284	537	334	168	101	86	
5 671	4 417	3 943	3 536	2 918	1 417	803	1 509	895	438	238	260	

Noch: 4 Melderechtlich registrierte Ausländer am Ort der Hauptwohnung in den Statistischen Gebieten von Berlin

Statistisches Gebiet Bezirk bis 31.12.2000 Bezirk		Insgesamt	Im Alter von ... bis unter ... Jahren								
			unter 3	3 - 6	6 - 10	10 - 15	15 - 18	18 - 20	20 - 25	25 - 30	30 - 35
			1	2	3	4	5	6	7	8	9
075	Reuterplatz	10 728	197	431	529	717	371	233	975	1 275	1 285
076	Roseggerstraße	9 097	216	416	513	622	337	228	802	1 044	1 053
077	Köllnische Heide	4 149	34	150	246	334	197	122	340	415	524
078	Karl-Marx-Straße	15 085	282	637	805	1 095	623	440	1 328	1 691	1 783
079	Schillerpromenade	11 505	249	478	585	764	445	271	1 040	1 358	1 418
080	Britz	4 670	44	137	210	275	159	106	380	500	594
081	Buckow 1	2 135	25	50	87	118	81	52	154	215	255
082	Buckow 2	3 931	70	166	225	253	145	106	246	370	454
083	Rudow	4 450	36	137	233	299	176	123	335	433	504
	Neukölln	65 750	1 153	2 602	3 433	4 477	2 534	1 681	5 600	7 301	7 870
	Neukölln	65 750	1 153	2 602	3 433	4 477	2 534	1 681	5 600	7 301	7 870
120	Köpenicker Landstraße	1 641	21	38	63	105	39	22	138	257	308
121	Treptower Park/Plänterwald										
122	Niederschöneweide	702	17	20	15	30	16	22	116	118	113
123	Adlershof	253	-	8	12	12	3	3	15	44	44
124	Johannisthal	354	3	4	15	12	6	6	31	44	47
125	Rudower Chaussee	49	-	3	-	-	-	-	3	7	15
126	Altglienicke	710	9	23	35	43	18	9	52	99	110
127	Bohnsdorf	180	-	3	-	9	-	3	28	21	18
	Treptow	3 889	50	99	140	211	82	65	383	590	655
128	Oberschöneweide	807	15	36	72	63	29	18	57	81	116
129	Wuhlheide	18	-	-	-	-	3	-	-	6	-
130	Dammvorstadt	330	4	6	19	3	6	-	23	69	34
131	Spindlersfeld	265	3	6	11	9	9	4	19	25	47
132	Wendenschloßstraße	524	13	6	13	17	10	9	44	74	78
133	Grünau	106	-	4	-	-	-	3	10	12	20
134	Forst Grünau	-	-	-	-	-	-	-	-	-	-
135	Schmöckwitz	78	-	-	-	3	3	7	5	4	6
136	Rauchfangswerder	33	-	-	-	-	-	8	7	3	12
137	Seddinberg	-	-	-	-	-	-	-	-	-	-
138	Müggelheim	64	-	-	4	-	4	3	-	4	7
139	Rahnsdorf	122	-	4	3	3	7	-	10	22	18
140	Forst Rahnsdorf	483	9	8	15	22	14	21	80	79	61
141	Müggelberge	-	-	-	-	-	-	-	-	-	-
142	Forst Friedrichshagen	-	-	-	-	-	-	-	-	-	-
143	Friedrichshagen	375	3	3	6	15	3	7	42	52	69
144	Uhlenhorst	170	3	-	-	-	-	7	6	21	27
	Köpenick	3 375	50	73	143	135	88	87	303	452	495
	Treptow - Köpenick	7 264	100	172	283	346	170	152	686	1 042	1 150
180	Börknersfelde	47	4	-	-	13	-	3	4	-	10
181	Ahrensfelde-Süd	1 083	15	35	59	70	29	22	86	157	173
182	Marzahner Promenade	1 422	26	33	69	81	38	21	119	189	183
183	Marzahner Chaussee	62	-	-	-	-	-	-	4	7	3
184	Springpfuhl	930	16	17	31	62	27	16	79	113	128
185	Kienberg	75	6	-	4	5	-	-	10	-	19
186	Biesdorf-Nord	1 241	42	53	84	96	79	55	250	208	113
187	Alt-Biesdorf	39	-	-	6	6	-	-	-	6	-
188	Biesdorf-Süd	112	-	6	-	-	6	3	12	12	18
	Marzahn	5 011	109	144	253	333	179	120	564	692	647
189	Kaulsdorf-Süd	89	-	4	-	3	3	-	3	4	12
190	Mahlsdorf-Süd	143	-	3	3	6	6	3	18	18	18
191	Mahlsdorf-Nord	157	3	3	4	3	6	4	6	18	22
192	Kaulsdorf-Nord	147	-	-	-	6	3	3	18	18	18
193	Hellersdorf-West	972	35	44	37	52	32	18	82	144	140
194	Alt-Hellersdorf	771	10	22	28	32	25	15	62	105	136
195	Hönow-West	636	10	20	36	35	12	10	52	76	104
	Hellersdorf	2 915	58	96	108	137	87	53	251	383	450
	Marzahn - Hellersdorf	7 926	167	240	361	470	266	173	815	1 075	1 097

am 31. Dezember 2002 nach Altersgruppen ¹⁾

Im Alter von ... bis unter ... Jahren												Statistisches Gebiet
35 - 40	40 - 45	45 - 50	50 - 55	55 - 60	60 - 63	63 - 65	65 - 70	70 - 75	75 - 80	80 - 85	85 und mehr	
11	12	13	14	15	16	17	18	19	20	21	22	
1 254	858	639	586	514	262	165	252	94	53	21	17	075
933	695	583	485	453	207	124	198	105	47	20	16	076
477	289	241	227	207	85	59	113	42	27	10	10	077
1 577	1 071	897	807	758	406	237	364	142	82	32	28	078
1 219	832	681	650	514	316	187	288	142	46	27	15	079
510	399	286	334	241	125	82	134	88	35	15	16	080
240	192	201	139	112	45	30	57	44	16	12	10	081
420	347	245	242	170	89	73	123	73	44	29	31	082
496	408	301	303	233	106	69	118	70	35	16	19	083
7 126	5 091	4 054	3 773	3 202	1 651	1 026	1 647	800	385	182	162	
7 126	5 091	4 054	3 773	3 202	1 651	1 026	1 647	800	385	182	162	
220	156	95	48	41	18	17	22	13	10	4	6	120
												121
92	47	35	26	15	4	3	13	-	-	-	-	122
34	28	19	14	6	5	-	6	-	-	-	-	123
46	42	26	18	15	11	4	14	3	4	-	3	124
3	9	3	3	-	-	-	3	-	-	-	-	125
109	64	52	37	18	7	-	-	18	3	4	-	126
15	19	17	16	13	6	-	9	-	3	-	-	127
519	365	247	182	108	51	24	67	34	20	8	9	
129	83	44	28	15	6	-	3	6	3	3	-	128
3	6	-	-	-	-	-	-	-	-	-	-	129
49	46	24	16	13	3	3	12	-	-	-	-	130
37	37	23	16	3	3	3	-	3	4	3	-	131
76	57	42	33	21	12	3	-	6	7	3	-	132
7	20	12	12	3	-	-	-	3	-	-	-	133
-	-	-	-	-	-	-	-	-	-	-	-	134
11	12	9	6	12	-	-	-	-	-	-	-	135
-	-	-	-	-	-	3	-	-	-	-	-	136
-	-	-	-	-	-	-	-	-	-	-	-	137
8	10	6	6	9	3	-	-	-	-	-	-	138
19	12	9	6	3	-	-	6	-	-	-	-	139
51	44	29	23	12	3	3	9	-	-	-	-	140
-	-	-	-	-	-	-	-	-	-	-	-	141
-	-	-	-	-	-	-	-	-	-	-	-	142
55	34	31	19	15	3	-	6	6	3	-	3	143
24	27	19	9	12	3	3	6	3	-	-	-	144
469	388	248	174	118	36	18	42	27	17	9	3	
988	753	495	336	226	87	42	109	61	37	17	12	
3	10	-	-	-	-	-	-	-	-	-	-	180
126	104	95	38	31	6	10	5	15	7	-	-	181
193	177	106	78	24	14	10	16	18	13	8	6	182
12	10	5	6	6	3	3	3	-	-	-	-	183
118	109	79	55	22	9	3	23	3	11	6	3	184
3	10	12	3	-	-	3	-	-	-	-	-	185
93	64	38	12	18	5	6	8	3	7	6	3	186
3	3	3	9	3	-	-	-	-	-	-	-	187
22	9	12	-	9	-	3	-	-	-	-	-	188
573	496	350	201	113	37	38	53	39	38	20	12	
21	13	10	3	3	3	3	4	-	-	-	-	189
17	18	15	9	3	3	-	-	3	-	-	-	190
24	15	13	12	12	3	3	3	3	-	-	-	191
25	23	15	9	3	6	-	-	-	-	-	-	192
115	83	64	33	32	9	9	18	9	-	3	3	193
107	91	56	28	9	12	6	6	12	6	3	-	194
91	74	44	30	21	-	6	6	3	3	-	3	195
400	317	217	124	83	36	27	37	30	9	6	6	
973	813	567	325	196	73	65	90	69	47	26	18	

Noch: 4 Melderechtlich registrierte Ausländer am Ort der Hauptwohnung in den Statistischen Gebieten von Berlin

Statistisches Gebiet Bezirk bis 31.12.2000 Bezirk		Insgesamt	Im Alter von ... bis unter ... Jahren								
			unter 3	3 - 6	6 - 10	10 - 15	15 - 18	18 - 20	20 - 25	25 - 30	30 - 35
			1	2	3	4	5	6	7	8	9
145	Karlshorst	830	14	16	32	28	18	23	98	128	139
146	Rummelsburg	72	-	-	-	3	-	-	6	6	15
147	Friedrichsfelde	5 401	86	129	195	219	115	97	656	703	761
148	Tierpark	119	-	5	6	13	3	-	12	13	13
149	Rüdigerstraße	2 580	60	80	133	161	91	67	358	360	344
150	Krankenhaus Herzberge	-	-	-	-	-	-	-	-	-	-
151	Herzbergstraße	2 167	26	40	48	59	30	26	189	173	209
152	Fennpfuhl	2 265	53	76	108	136	78	71	244	272	323
	Lichtenberg	13 434	239	346	522	619	335	284	1 563	1 655	1 804
172	Malchow	8	-	-	-	-	-	-	-	-	-
173	Wartenberg	35	-	-	-	-	-	-	7	12	6
174	Falkenberg	15	-	-	-	-	-	-	-	3	6
175	Neu-Wartenberg	1 455	37	52	107	104	58	41	100	146	204
176	Neu-Hohenschönhausen	1 243	26	53	101	102	55	35	79	119	157
177	Mühlengrund	647	22	26	61	52	31	20	47	67	76
178	Marzahn Straße	723	10	6	18	28	14	34	132	101	123
179	Alt-Hohenschönhausen	1 040	24	25	37	38	21	42	148	195	147
	Hohenschönhausen	5 166	119	162	322	324	179	172	513	643	719
	Lichtenberg	18 600	358	508	844	943	514	456	2 076	2 298	2 523
084	Flottenstraße	18	-	-	-	-	-	-	-	-	-
085	Residenzstraße	6 540	89	216	317	395	222	138	547	742	829
086	Scharnweberstraße	4 398	77	166	260	287	130	85	321	506	581
087	Flughafen Tegel	147	-	3	-	10	4	-	16	15	15
088	Borsigwerke	127	11	3	-	10	3	-	3	6	17
089	Alt-Tegel	2 520	17	75	91	126	96	37	149	248	324
090	Konradshöhe	281	6	5	9	11	16	5	15	24	25
091	Heiligensee	556	-	6	12	21	14	11	35	37	56
092	Frohnau	729	-	11	17	19	14	12	49	51	72
093	Hermsdorf	757	6	15	29	36	24	7	47	62	81
094	Waidmannslust	946	11	28	53	87	37	28	67	96	91
095	Lübars	166	-	7	6	6	-	6	4	17	22
096	Alt-Wittenau	5 424	61	155	237	343	212	139	389	509	600
097	Breitenbachstraße	7	-	-	-	-	-	-	-	-	-
	Reinickendorf	22 616	278	690	1 031	1 351	772	468	1 642	2 313	2 713
	Reinickendorf	22 616	278	690	1 031	1 351	772	468	1 642	2 313	2 713
	Berlin	442 554	6 014	13 464	18 468	24 511	13 847	9 630	38 508	53 336	56 914
nachrichtlich:											
	Berlin-West	368 309	4 850	11 769	15 868	21 380	11 924	8 127	30 451	41 293	44 639
	Berlin-Ost	74 245	1 164	1 695	2 600	3 131	1 923	1 503	8 057	12 043	12 275

1) Bei Summenbildung auftretende Differenzen sowie Abweichungen der Randsummen zu anderen veröffentlichten Tabellen sind auf die notwendige statistische Geheimhaltung zurückzuführen.

am 31. Dezember 2002 nach Altersgruppen ¹⁾

Im Alter von ... bis unter ... Jahren												Statistisches Gebiet
35 - 40	40 - 45	45 - 50	50 - 55	55 - 60	60 - 63	63 - 65	65 - 70	70 - 75	75 - 80	80 - 85	85 und mehr	
11	12	13	14	15	16	17	18	19	20	21	22	
90	73	54	41	31	8	12	11	5	3	3	3	145
7	6	13	6	6	-	-	4	-	-	-	-	146
750	579	445	291	152	61	24	62	30	29	10	7	147
19	9	14	6	3	-	3	-	-	-	-	-	148
287	239	170	84	54	22	15	26	13	9	4	3	149
-	-	-	-	-	-	-	-	-	-	-	-	150
261	307	336	241	126	34	12	20	21	3	3	3	151
259	217	160	108	58	20	16	24	19	17	3	3	152
1 873	1 430	1 192	777	430	145	82	147	68	61	23	19	
3	5	-	-	-	-	-	-	-	-	-	-	172
7	-	3	-	-	-	-	-	-	-	-	-	173
-	3	3	-	-	-	-	-	-	-	-	-	174
188	193	119	45	21	3	6	12	6	3	7	3	175
162	150	84	54	19	13	6	9	10	6	-	3	176
77	54	52	21	11	9	3	6	9	-	-	3	177
109	75	32	21	7	3	-	3	9	-	-	-	178
105	98	75	31	22	6	8	3	9	3	-	3	179
851	578	368	172	80	34	23	33	43	12	7	12	
2 324	2 008	1 560	949	510	179	105	180	131	73	30	31	
4	-	7	-	-	3	4	-	-	-	-	-	084
695	555	436	434	331	160	88	179	69	54	23	21	085
473	337	281	282	216	119	59	110	52	30	17	9	086
15	15	9	6	15	9	3	12	-	-	-	-	087
23	13	6	13	10	3	3	3	-	-	-	-	088
301	230	185	211	162	72	39	70	46	22	9	10	089
22	34	23	15	15	17	6	6	3	12	9	3	090
70	55	69	83	36	23	9	14	11	6	3	5	091
90	73	77	70	55	33	18	34	6	9	6	13	092
100	67	72	68	60	20	9	9	13	14	9	9	093
98	87	79	57	36	19	15	24	18	9	3	3	094
21	18	15	19	10	6	-	3	3	-	3	-	095
633	522	420	395	298	132	82	139	62	53	26	17	096
-	-	-	4	-	3	-	-	-	-	-	-	097
2 545	2 006	1 679	1 637	1 244	619	335	603	283	209	108	90	
2 545	2 006	1 679	1 637	1 244	619	335	603	283	209	108	90	
50 082	38 183	30 256	27 066	21 814	10 754	6 298	10 924	5 822	3 378	1 731	1 554	Berlin
												nachrichtlich:
40 458	31 145	25 235	23 903	19 886	10 049	5 851	10 134	5 277	3 037	1 602	1 431	Berlin-West
9 624	7 038	5 021	3 163	1 928	705	447	790	545	341	129	123	Berlin-Ost

5 Melderechtlich registrierte Ausländer am Ort der Hauptwohnung in Berlin am 31. Dezember 2002 nach Staatsangehörigkeit (Gebieten), Geschlecht und Altersgruppen

Staatsangehörigkeit (Gebiet)	Insgesamt					Darunter weiblich				
	insgesamt	im Alter				insgesamt	im Alter			
		von . . . bis unter . . . Jahren					von . . . bis unter . . . Jahren			
		unter 15	15 - 45	45 - 65	65 und mehr		unter 15	15 - 45	45 - 65	65 und mehr
	1	2	3	4	5	6	7	8	9	10
Europa										
Albanien	336	60	217	51	8	144	31	90	20	3
Andorra	4	-	3	1	-	3	-	3	-	-
Belgien	923	40	632	189	62	404	17	274	82	31
Bosnien und Herzegowina ¹⁾	10 317	2 324	5 349	2 220	424	5 043	1 126	2 567	1 128	222
Britisch Europa	8	-	7	-	1	3	-	2	-	1
Bulgarien	4 734	229	3 225	989	291	2 387	121	1 717	397	152
Dänemark	1 538	63	1 092	336	47	796	31	549	191	25
Estland ¹⁾	203	8	165	20	10	134	3	113	11	7
Finnland	1 196	51	642	479	24	802	29	381	376	16
Frankreich	9 830	543	7 073	1 930	284	4 774	268	3 474	893	139
Griechenland	10 454	1 061	5 705	2 698	990	4 565	519	2 459	1 151	436
Großbritannien und Nordirland	8 705	443	5 530	2 232	500	3 326	194	2 179	735	218
Irland	1 633	49	1 331	236	17	672	28	545	95	4
Island	197	19	151	20	7	81	4	64	9	4
Italien	13 003	973	8 273	3 162	595	4 584	477	3 188	757	162
Jugoslawien ²⁾	27 858	5 750	13 895	6 624	1 589	13 015	2 807	6 071	3 274	863
Kroatien ¹⁾	12 042	917	5 137	5 225	763	6 099	460	2 407	2 833	399
Lettland ¹⁾	814	71	547	150	46	500	32	362	77	29
Liechtenstein	17	-	12	4	1	11	-	10	1	-
Litauen ¹⁾	690	46	546	69	29	468	23	377	46	22
Luxemburg	235	11	158	55	11	110	8	77	20	5
Malta	21	-	13	8	-	16	-	10	6	-
Mazedonien ^{1) 3)}	4 120	659	2 563	796	102	1 402	289	762	315	36
Moldau Republik ¹⁾	551	60	378	84	29	288	25	199	51	13
Monaco	2	-	1	1	-	2	-	1	1	-
Niederlande	3 035	160	1 784	909	182	1 224	79	658	408	79
Norwegen	924	32	674	193	25	513	14	388	121	10
Österreich	8 018	371	4 397	2 725	525	3 629	179	2 001	1 181	268
Polen	30 695	2 248	17 575	8 668	2 204	17 014	1 130	10 561	3 923	1 400
Portugal	3 557	238	2 484	768	67	944	113	618	185	28
Rumänien	2 293	128	1 501	497	167	1 124	59	776	194	95
Russische Föderation ¹⁾	12 119	1 286	7 779	2 219	835	6 977	624	4 621	1 218	514
San Marino	6	-	5	1	-	4	-	3	1	-
Schweden	1 986	121	1 307	442	116	1 003	62	660	224	57
Schweiz	3 290	106	2 233	805	146	1 659	48	1 153	378	80
Slowakei ¹⁾	517	41	410	62	4	326	22	271	30	3
Slowenien ¹⁾	1 170	44	474	604	48	537	21	210	282	24
Spanien	4 624	148	3 590	668	218	2 398	74	1 945	311	68
Tschechische Republik ¹⁾	984	61	746	161	18	579	32	474	65	8
Türkei	122 744	24 182	66 154	25 573	6 835	56 562	11 628	29 007	12 963	2 964
Ukraine ¹⁾	8 117	842	4 881	1 620	774	4 800	418	2 997	930	455
Ungarn	2 459	67	1 380	909	103	958	29	628	245	56
Vatikanstadt	10	1	5	4	-	5	-	3	2	-
Weißrussland ¹⁾	1 152	113	861	138	40	726	59	572	74	21
Zypern	106	1	75	28	2	44	1	31	11	1
ehemalig Sowjetunion ⁴⁾	6 381	500	2 952	1 940	989	3 304	249	1 486	948	621
ehemalig Tschechoslowakei ⁴⁾	1 118	22	470	449	177	566	12	258	191	105
Europa	324 736	44 089	184 382	76 962	19 303	154 525	21 345	87 182	36 354	9 644

1) soweit unter dieser Staatsangehörigkeit gemeldet (siehe Seite 4 unter Definitionen: Nachfolgestaaten)

2) Bundesrepublik Jugoslawien einschl. ehemaliges Jugoslawien (Personen, die sich noch bei Bestehen dieses Staates angemeldet haben und bisher keinem Nachfolgestaat zugeordnet sind)

3) vorläufige Bezeichnung

4) Zuordnung auf die Nachfolgestaaten nicht möglich

Noch: 5 Melderechtlich registrierte Ausländer am Ort der Hauptwohnung in Berlin am 31. Dezember 2002 nach Staatsangehörigkeit (Gebieten), Geschlecht und Altersgruppen

Staatsangehörigkeit (Gebiet)	Insgesamt					Darunter weiblich				
	insgesamt	im Alter				insgesamt	im Alter			
		von ... bis unter ... Jahren					von ... bis unter ... Jahren			
		unter 15	15 - 45	45 - 65	65 und mehr		unter 15	15 - 45	45 - 65	65 und mehr
1	2	3	4	5	6	7	8	9	10	
Asien										
Afghanistan	859	182	484	148	45	373	97	194	60	22
Armenien ¹⁾	535	112	327	84	12	263	59	154	42	8
Aserbaidschan ¹⁾	903	199	541	132	31	417	97	240	60	20
Bahrain	1	-	-	1	-	1	-	-	1	-
Bangladesch	728	93	590	42	3	211	35	166	8	2
Bhutan	6	-	5	1	-	2	-	2	-	-
Brunei Darussalam	1	-	-	-	1	1	-	-	-	1
China, (einschl. Tibet und Hongkong)	5 355	458	4 159	617	121	2 527	230	1 980	260	57
Georgien ¹⁾	857	83	665	85	24	468	42	369	42	15
Indien, einschl. Sikkim u. Gôa	1 880	121	1 274	390	75	639	78	403	129	29
Indonesien, einschl. Irian Jaya	1 450	86	1 093	238	33	596	38	435	104	19
Irak	2 931	802	1 675	379	75	1 186	391	630	131	34
Iran, Islamische Republik	6 066	643	3 089	1 841	493	2 542	322	1 352	604	264
Israel	2 269	186	1 322	525	236	983	70	542	236	135
Japan	2 014	127	1 346	478	63	1 172	69	817	264	22
Jemen	310	22	247	35	6	52	11	30	8	3
Jordanien	1 171	139	745	238	49	368	69	240	41	18
Kambodscha	74	9	48	16	1	36	2	24	9	1
Kasachstan ¹⁾	1 394	176	1 005	175	38	767	75	570	94	28
Katar	3	-	3	-	-	2	-	2	-	-
Kirgisistan ¹⁾	238	28	166	36	8	135	16	93	21	5
Korea, Dem. Volksrepublik	329	23	233	62	11	174	10	143	18	3
Korea, Republik	2 318	218	1 572	471	57	1 306	75	934	261	36
Kuwait	20	6	13	1	-	8	1	7	-	-
Laos, Dem. Volksrepublik	92	4	78	6	4	36	3	30	1	2
Libanon	7 707	2 043	4 830	680	154	3 128	999	1 813	236	80
Malaysia	164	5	99	56	4	76	-	49	25	2
Malediven	5	-	4	1	-	-	-	-	-	-
Mongolei	1 806	282	1 385	122	17	1 084	146	879	51	8
Myanmar	31	-	15	14	2	10	-	5	3	2
Nepal	89	3	74	11	1	23	1	18	3	1
Oman	2	-	1	1	-	-	-	-	-	-
Pakistan	1 356	186	859	286	25	417	86	275	45	11
Philippinen	930	91	597	206	36	711	50	472	164	25
Saudi-Arabien	83	20	43	17	3	32	13	13	5	1
Singapur	84	2	48	33	1	60	-	32	27	1
Sri Lanka	1 910	409	1 081	363	57	855	207	488	130	30
Syrien, Arabische Republik	1 893	331	1 158	305	99	756	159	456	101	40
Taiwan	614	50	410	126	28	327	28	229	61	9
Tadschikistan ¹⁾	74	8	47	16	3	37	2	23	10	2
Thailand	5 723	283	4 070	1 334	36	4 774	151	3 363	1 234	26
Turkmenistan ¹⁾	57	10	41	6	-	27	5	19	3	-
Usbekistan ¹⁾	226	23	159	34	10	123	14	86	18	5
Vereinigte Arabische Emirate	15	4	5	1	5	7	3	1	-	3
Vietnam	9 914	2 254	6 146	1 322	192	4 990	1 069	3 212	595	114
Asien	64 467	9 721	41 752	10 935	2 059	31 702	4 723	20 790	5 105	1 084
Australien und Ozeanien										
Australien	954	31	616	191	116	455	12	307	92	44
Britisch Australien	1	-	1	-	-	-	-	-	-	-
Fidschi	2	-	2	-	-	2	-	2	-	-
Nauru	-	-	-	-	-	-	-	-	-	-
Neuseeland	232	8	171	46	7	108	2	81	21	4
Papua-Neuguinea	4	-	3	1	-	3	-	3	-	-
Samoa	4	2	1	1	-	2	1	1	-	-
Tonga	15	5	10	-	-	7	2	5	-	-
Vanuatu	1	-	1	-	-	-	-	-	-	-
Australien und Ozeanien	1 213	46	805	239	123	577	17	399	113	48

1) soweit unter dieser Staatsangehörigkeit gemeldet (siehe Seite 4 unter Definitionen: Nachfolgestaaten)

Noch: 5 Melderechtlich registrierte Ausländer am Ort der Hauptwohnung in Berlin am 31. Dezember 2002 nach Staatsangehörigkeit (Gebieten), Geschlecht und Altersgruppen

Staatsangehörigkeit (Gebiet)	Insgesamt					Darunter weiblich				
	insgesamt	im Alter				insgesamt	im Alter			
		von ... bis unter ... Jahren					von ... bis unter ... Jahren			
		unter 15	15 - 45	45 - 65	65 und mehr		unter 15	15 - 45	45 - 65	65 und mehr
1	2	3	4	5	6	7	8	9	10	
Afrika										
Ägypten	1 783	177	1 125	387	94	513	79	324	74	36
Äquatorialguinea	25	7	14	4	-	19	5	12	2	-
Äthiopien	809	80	633	92	4	383	39	290	32	2
Algerien	861	42	602	185	52	218	15	143	41	19
Angola	1 211	355	765	89	2	485	175	269	19	2
Benin	140	13	116	10	1	32	9	22	-	1
Botswana	8	3	5	-	-	5	1	4	-	-
Burkina Faso	46	3	40	3	-	9	2	6	1	-
Burundi	27	2	16	9	-	9	1	7	1	-
Côte d'Ivoire	163	16	137	9	1	47	9	37	-	1
Dschibuti	3	-	-	3	-	1	-	-	1	-
Eritrea	68	5	56	6	1	36	3	30	3	-
Gabun	17	4	10	3	-	10	3	6	1	-
Gambia	164	10	136	18	-	25	5	19	1	-
Ghana	2 009	259	1 342	397	11	887	140	619	128	-
Guinea	298	30	233	33	2	99	18	72	7	2
Guinea-Bissau	28	2	22	4	-	7	-	6	1	-
Kamerun	1 202	89	1 081	29	3	369	35	319	14	1
Kap Verde	20	3	15	2	-	9	2	5	2	-
Kenia	492	46	397	46	3	313	25	262	25	1
Komoren	4	-	4	-	-	3	-	3	-	-
Kongo	188	25	123	18	2	64	12	47	4	1
Kongo, Demokratische Republik	362	106	208	46	2	141	48	80	12	1
Lesotho	8	-	3	5	-	4	-	2	2	-
Liberia	58	5	41	10	2	13	2	9	2	-
Libysche-Arabishe Dschamahirija	137	28	92	14	3	47	15	27	4	1
Madagaskar	97	6	80	11	-	44	2	40	2	-
Malawi	8	1	5	1	1	2	-	2	-	-
Mali	61	4	37	20	-	15	1	10	4	-
Marokko	1 275	66	1 094	96	19	415	31	340	38	6
Mauretanien	15	1	13	1	-	1	-	1	-	-
Mauritius	54	1	30	17	6	32	-	21	9	2
Mosambik	649	52	580	17	-	146	31	113	2	-
Namibia	19	1	18	-	-	9	-	9	-	-
Nigeria	1 112	64	950	90	8	250	35	197	15	3
Niger	25	1	23	-	1	4	-	4	-	-
Ruanda	31	6	22	2	1	13	2	10	1	-
Sambia	44	5	33	6	-	22	2	17	3	-
São Tomé und Príncipe	8	1	7	-	-	4	-	4	-	-
Senegal	210	13	150	43	4	46	4	38	4	-
Seychellen	14	2	8	4	-	9	-	5	4	-
Sierra Leone	334	38	245	48	3	136	20	101	12	3
Simbabwe	57	6	41	10	-	28	4	18	6	-
Somalia	123	31	67	23	2	50	14	28	6	2
Sudan	443	24	332	78	9	84	9	66	5	4
Südafrika	317	12	221	70	14	162	8	112	37	5
Swasiland	6	1	3	1	1	5	-	3	1	1
Tansania, Vereinigte Republik	121	7	60	53	1	37	5	24	8	-
Togo	176	10	143	22	1	37	4	32	1	-
Tschad	22	2	14	6	-	6	2	4	-	-
Tunesien	1 258	57	959	200	42	350	30	215	82	23
Uganda	128	18	88	22	-	54	6	43	5	-
Zentralafrikanische Republik	7	-	5	1	1	1	-	1	-	-
Afrika	16 725	1 740	12 444	2 244	297	5 670	853	4 078	622	117

Noch: 5 Melderechtlich registrierte Ausländer am Ort der Hauptwohnung in Berlin am 31. Dezember 2002 nach Staatsangehörigkeit (Gebieten), Geschlecht und Altersgruppen

Staatsangehörigkeit (Gebiet)	Insgesamt					Darunter weiblich				
	Insgesamt	im Alter				Insgesamt	im Alter			
		von ... bis unter ... Jahren					von ... bis unter ... Jahren			
		unter 15	15 - 45	45 - 65	65 und mehr		unter 15	15 - 45	45 - 65	65 und mehr
	1	2	3	4	5	6	7	8	9	10
Amerika										
Antigua und Barbuda	1	-	1	-	-	-	-	-	-	-
Argentinien	489	33	339	90	27	267	22	188	43	14
Bahamas	9	-	8	1	-	5	-	4	1	-
Barbados	18	2	9	7	-	4	1	2	1	-
Bolivien	203	18	134	43	8	101	4	71	22	4
Brasilien	1 843	115	1 436	269	23	1 202	56	952	181	13
Britisch Amerika	7	-	7	-	-	-	-	-	-	-
Chile	692	41	421	193	37	325	23	203	76	23
Costa Rica	68	1	58	9	-	34	1	29	4	-
Dominica	12	-	12	-	-	7	-	7	-	-
Dominikanische Republik	403	62	292	43	6	265	30	194	35	6
Ecuador, ein. Galápagos-Inseln	254	21	193	34	6	151	12	113	22	4
El Salvador	22	1	15	6	-	11	1	6	4	-
Grenada	3	-	3	-	-	1	-	1	-	-
Guatemala	42	-	37	4	1	21	-	20	1	-
Guyana	12	-	7	5	-	2	-	2	-	-
Haiti	23	1	18	6	-	12	-	9	3	-
Honduras	56	7	40	8	1	26	4	18	3	1
Jamaika	118	11	81	26	-	64	2	45	17	-
Kanada	1 235	44	793	299	99	568	20	376	134	38
Kolumbien	696	44	529	105	18	375	23	298	46	8
Kuba	1 167	68	943	138	18	527	34	444	39	10
Mexiko	561	26	411	115	9	326	13	239	68	6
Nicaragua	83	8	65	10	-	39	2	33	4	-
Panama	28	3	22	2	1	15	1	12	1	1
Paraguay	44	1	32	9	2	29	-	22	6	1
Peru	1 144	71	897	154	22	636	37	493	90	16
St. Kitts und Nevis	-	-	-	-	-	-	-	-	-	-
St. Lucia	13	-	11	1	1	4	-	4	-	-
St. Vincent u. d. Grenadinen	12	-	8	4	-	5	-	4	1	-
Suriname	3	1	-	2	-	1	-	-	1	-
Trinidad und Tobago	39	-	29	7	3	25	-	21	2	2
Uruguay	81	5	39	22	15	37	1	23	5	8
Venezuela	261	19	194	45	3	147	8	112	24	3
Vereinigte Staaten	11 201	503	6 925	2 889	884	4 938	236	3 095	1 194	413
Amerika	20 843	1 106	14 007	4 546	1 184	10 170	531	7 040	2 028	571
Staatenlos	2 248	340	1 238	490	180	848	171	438	143	94
Ungeklärt	12 266	5 498	5 852	734	182	5 008	2 614	2 024	278	90
Ohne Angabe	56	13	34	8	1	20	-	16	3	-
Zusammen	14 570	5 851	7 124	1 232	363	5 872	2 786	2 478	424	184
Insgesamt	442 554	62 553	260 514	96 158	23 329	208 516	30 255	121 967	44 648	11 648

**3 Melderechtlich registrierte Ausländer am Ort der Hauptwohnung in Berlin
am 31. Dezember 2002 nach Alter, Staatsangehörigkeit und Geschlecht**

