

Statistische Berichte

Landesbetrieb für
Datenverarbeitung
und Statistik
Land Brandenburg



E III 1 – vj 2 / 03

Bauinstallation und Sonstiges Ausbaugewerbe im Land Brandenburg (Ausbaugewerbe)

2. Vierteljahr 2003

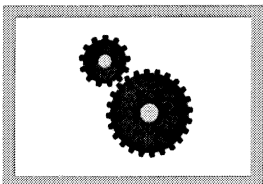

**Produzierendes
Gewerbe**

Erarbeitet:

Landesbetrieb für Datenverarbeitung und Statistik
Dezernat Baugewerbe, Bautätigkeit, Wohnungswesen

Herausgeber:

Landesbetrieb für Datenverarbeitung und Statistik
Dezernat Informationsmanagement
Postfach 60 10 52, 14410 Potsdam

Dortustraße 46, 14467 Potsdam

Telefon: 0331 39 - 575

Fax: 0331 39 - 418

Internet: www.lids-bb.de

E-Mail: info@lids.brandenburg.de

Erschienen im September 2003

Preis: 1,75 EUR

© Landesbetrieb für Datenverarbeitung und Statistik, Potsdam, 2003

Für nichtgewerbliche Zwecke sind Vervielfältigung und unentgeltliche Verbreitung, auch auszugsweise, mit Quellenangabe gestattet. Die Verbreitung, auch auszugsweise, über elektronische Systeme/Datenträger bedarf der vorherigen Zustimmung. Alle übrigen Rechte bleiben vorbehalten.

Inhalt

| | Seite |
|---------------------------------------------------------------------------------------------------------------------------------------------------|-------|
| Vorbemerkungen | 4 |
| Ergebnisse der Betriebe von Unternehmen mit 20 und mehr Beschäftigten | |
| 1. Betriebe, Beschäftigte, Arbeitsstunden, Löhne und Gehälter sowie Umsätze..... | 6 |
| 2. Betriebe, Beschäftigte, Arbeitsstunden, Löhne und Gehälter sowie Umsätze nach Wirtschaftszweigen für das 2. Berichtsvierteljahr 2003..... | 7 |
| 3. Betriebe, Beschäftigte, Arbeitsstunden, Löhne und Gehälter sowie Umsätze nach Verwaltungsbezirken für das 2. Berichtsvierteljahr 2003 | 8 |

Vorbemerkungen

Rechtsgrundlagen

Gesetz über die Statistik im Produzierenden Gewerbe (ProdGewStatG) in der Fassung der Bekanntmachung vom 21. März 2002 (BGBl. S. 1181).

Gesetz über die Statistik für Bundeszwecke (Bundesstatistikgesetz-BStatG) vom 22. Januar 1987 (BGBl. I S. 462, 565), zuletzt geändert durch Artikel 3 Abs. 18 des Gesetzes vom 21. Dezember 2000 (BGBl. I S. 1857).

WZ 2003

Mit den 1. Berichtsvierteljahr 2003 wurde die Erhebung als auch die Darstellung der Ergebnisse von der Klassifikation der Wirtschaftszweige - Ausgabe 1993 (WZ 93) auf die Ausgabe 2003 (WZ 2003) umgestellt.

Änderungen im Ausbaugewerbe:

| WZ 93 | Bezeichnung | WZ 2003 | Bezeichnung | Betriebe |
|---------|----------------------------------------------------------------------------------|---------|---------------------------------------------------------------------------|----------|
| 45.33.1 | Klempnerei, Gas- und Wasserinstallation | 45.33.0 | Klempnerei, Gas-, Wasser-, Heizungs- und Lüftungsinstallation | 88 |
| 45.33.2 | Installation von Heizungs-, Lüftungs-, Klima- und gesundheitstechnischen Anlagen | | | |
| 45.45.2 | Ofen- und Herdsetzerei | 45.45.3 | Ausbaugewerbe, anderweitig nicht genannt | 4 |
| 45.50.0 | Vermietung von Baumaschinen und –geräten mit Bedienungspersonal | 45.50.1 | Vermietung von Betonpumpen mit Bedienungspersonal | keine |
| | | 45.50.2 | Vermietung von sonstigen Baumaschinen und –geräten mit Bedienungspersonal | |

Da die WZ 2003 Änderung lediglich eine Zusammenfassung von zwei Unterklassen beinhaltet sind die ausgewiesenen Veränderungen des Landesergebnisses zu Vorberichtsangaben korrekt.

Die Gruppe 45.50.0 (Vermietung von Baumaschinen und -geräten mit Bedienungspersonal) ist in Brandenburg zur Zeit nicht besetzt und wird in der Ergebnisdarstellung nicht ausgewiesen.

Die im folgenden dargestellten Ergebnisse betreffen die Betriebe/Unternehmen der Bauinstallation und des Sonstigen Ausbaugewerbes. Zum vierteljährlichen Bericht im Ausbaugewerbe (Bauinstallation und Sonstiges Ausbaugewerbe) melden die Baubetriebe von Unternehmen des Baugewerbes mit 20 und mehr Beschäftigten, Baubetriebe mit 20 und mehr Beschäftigten anderer Unternehmen sowie alle Arbeitsgemeinschaften.

Jahresergebnisse

Die **Jahresergebnisse** für die erhobenen Betriebe nach **Wirtschaftszweigen, Beschäftigtengrößenklassen** und **Verwaltungsbezirken** erscheinen im Bericht E III 1 - vj 4 / JJ.

Definitionen

Beschäftigte

Tätige Inhaber und Mitinhaber, unbezahlt mithelfende Familienangehörige sowie alle in einem arbeitsrechtlichen Verhältnis zum Unternehmen/Betrieb stehenden Personen (Angestellte, Arbeiter, Auszubildende).

Bruttolöhne und Bruttogehälter

Bei den Bruttolöhnen und Bruttogehältern ist die Summe der lohnsteuerpflichtigen Bruttobezüge (Bar- und Sachbezüge) angegeben. Diese Beträge verstehen sich ohne Arbeitgeberanteile zur Kranken-, Renten- und Arbeitslosenversicherung, ohne Beiträge zu den Sozialkassen des Baugewerbes, ohne Winterbau- Umlage, ohne Aufwendungen für die betriebliche Alters-, Invaliditäts- und Hinterbliebenenversorgung, ohne gezahltes Vorruhestandsgeld. Die Entgelte für Poliere und Meister sind zur Bruttolohn- und nicht zur Bruttogehaltssumme gerechnet.

Geleistete Arbeitsstunden

Alle von Inhabern, Angestellten, Arbeitern und Auszubildenden auf Baustellen, Bauhöfen und in Werkstätten tatsächlich geleisteten (nicht die bezahlten) Arbeitsstunden. Nicht einbezogen sind die für Bürotätigkeit geleisteten Arbeitsstunden.

Umsatz (ohne Umsatzsteuer)

Als Umsatz gelten die dem Finanzamt für die Umsatzsteuer zu meldenden steuerbaren (steuerpflichtigen und steuerfreien) Beträge im Bundesgebiet einschl. Umsätze aus Subunternehmertätigkeit und aus Vergabe von Teilleistungen an Subunternehmer. Anzahlungen für Teilleistungen oder Vorauszahlungen vor Ausführung der entsprechenden Lieferungen oder Leistungen werden gemäß § 13 Umsatzsteuergesetz einbezogen.

Zeichenerklärung (nach DIN 55 301)

- 0 weniger als die Hälfte von 1 in der letzten besetzten Stelle, jedoch mehr als nichts
- nichts vorhanden (genau Null)
- . Zahlenwert unbekannt oder geheimzuhalten
- r berichtigte Zahl

Anmerkung: Abweichungen in den Summen erklären sich aus dem Runden der Einzelwerte.

Bauinstallation und Sonstiges Ausbaugewerbe (Vierteljahresbericht)

1. Betriebe, Beschäftigte, Arbeitsstunden, Löhne und Gehälter sowie Umsätze

Ergebnisse der Betriebe von Unternehmen mit 20 und mehr Beschäftigten

| Jahr Vierteljahr | Betriebe | Beschäftigte | | Geleistete Arbeits- stunden | Brutto- | | Ausbauge- werblicher Umsatz | Gesamt- umsatz |
|--------------------------------------|----------|--------------|----------------------|-----------------------------------|----------------|------------------|-----------------------------------|-------------------|
| | | insgesamt | darunter Arbeiter | | lohn- summe | gehalt- summe | | |
| | Anzahl | | | | 1 000 | 1 000 EUR | | |
| 2002 ¹⁾ | 331 | 11 125 | 9 106 | 14 011 | 167 547 | 57 279 | 745 114 | 788 502 |
| 1. Berichtsvierteljahr ²⁾ | 344 | 11 324 | 9 207 | 3 394 | 40 475 | 14 614 | 143 975 | 152 104 |
| 2. Berichtsvierteljahr ²⁾ | 334 | 11 264 | 9 228 | 3 590 | 42 020 | 14 478 | 178 403 | 188 120 |
| 3. Berichtsvierteljahr ²⁾ | 330 | 11 370 | 9 365 | 3 719 | 43 213 | 14 003 | 205 609 | 217 027 |
| 4. Berichtsvierteljahr ²⁾ | 316 | 10 543 | 8 624 | 3 308 | 41 839 | 14 184 | 217 127 | 231 250 |
| 2003 | | | | | | | | |
| 1. Berichtsvierteljahr ²⁾ | 303 | 9 797 | 7 865 | 2 869 | 34 582 | 13 436 | 129 809 | 137 910 |
| 2. Berichtsvierteljahr ²⁾ | 299 | 9 995 | 8 137 | 3 125 | 37 070 | 13 337 | 165 405 | 176 279 |
| 3. Berichtsvierteljahr ²⁾ | ... | ... | ... | ... | ... | ... | ... | ... |
| 4. Berichtsvierteljahr ²⁾ | ... | ... | ... | ... | ... | ... | ... | ... |
| Veränderung zum Vorquartal in % | -1,3 | 2,0 | 3,5 | 8,9 | 7,2 | -0,7 | 27,4 | 27,8 |
| Vorjahresquartal in % | -10,5 | -11,3 | -11,8 | -13,0 | -11,8 | -7,9 | -7,3 | -6,3 |
| Vorjahreszeitraum in % | -11,2 | -12,4 | -13,2 | -14,2 | -13,1 | -8,0 | -8,4 | -7,7 |

1) Betriebe und Beschäftigte im Durchschnitt der Quartale

2) Betriebe und Beschäftigte am Ende des Berichtsvierteljahres

Bauinstallation und Sonstiges Ausbaugewerbe

2. Betriebe, Beschäftigte, Arbeitsstunden, Löhne und Gehälter sowie Umsätze nach Wirtschaftszweigen für das 2. Berichtsvierteljahr 2003

Ergebnisse der Betriebe von Unternehmen mit 20 und mehr Beschäftigten

| WZ 93 | Wirtschaftszweig | Betriebe ¹⁾ | Beschäftigte ¹⁾ | | Geleistete Arbeits- stunden | Brutto- | | Ausbaue- werblicher Umsatz | Gesamt- umsatz |
|-----------|---------------------------------------------------------------------|------------------------|----------------------------|----------------------|-----------------------------------|----------------|------------------|----------------------------------|-------------------|
| | | | insgesamt | darunter Arbeiter | | lohn- summe | gehalt- summe | | |
| | | Anzahl | | | 1 000 | 1 000 EUR | | | |
| 45.3 | Bauinstallation davon | 210 | 7 413 | 5 945 | 2 291 | 26 799 | 10 408 | 127 632 | 134 698 |
| 45.31.0 | Elektroinstallation | 94 | 3 684 | 3 029 | 1 183 | 13 320 | 4 633 | 54 396 | 58 300 |
| 45.32.0 | Dämmung gegen Kälte, Wärme, Schall und Erschütterung | 23 | 639 | 527 | 209 | 2 612 | 867 | 11 656 | 11 765 |
| 45.33.0 | Klempnerei, Gas-, Wasser-, Heizungs- und Lüftungsinstallation | 87 | 2 912 | 2 272 | 844 | 10 126 | 4 372 | 55 727 | 58 534 |
| 45.34.0 | Sonstige Bauinstallation | 6 | 178 | 117 | 55 | 741 | 535 | 5 853 | 6 099 |
| 45.4 | Sonstiges Ausbaugewerbe davon | 89 | 2 582 | 2 192 | 834 | 10 272 | 2 930 | 37 773 | 41 581 |
| 45.41.0 | Stukkateurgewerbe, Gipserei u. Verputzerei | 11 | 310 | 256 | 92 | 1 210 | 416 | 5 345 | 5 791 |
| 45.42.0 | Bautischlerei und -schlosserei | 8 | . | . | . | . | . | . | . |
| 45.43 | Fußboden-, Fliesen- und Platten- legerei, Raumausstattung | 19 | 472 | 389 | 137 | 2 020 | 622 | 7 353 | 7 539 |
| 45.43.2 | darunter Fliesen-, Platten- und Mosaiklegerei | 10 | 230 | 190 | 65 | 813 | 312 | 3 423 | 3 609 |
| 45.44 | Maler- und Glaser- gewerbe | 47 | 1 375 | 1 187 | 447 | 5 361 | 1 337 | 18 135 | 18 486 |
| 45.45 | Baugewerbe a.n.g. ²⁾ | 4 | . | . | . | . | . | . | . |
| 45.3-45.4 | Bauinstallation und Sonstiges Ausbaugewerbe | 299 | 9 995 | 8 137 | 3 125 | 37 070 | 13 337 | 165 405 | 176 279 |

1) Betriebe und Beschäftigte am Ende des Berichtsvierteljahres

2) anderweitig nicht genannt

Bauinstallation und Sonstiges Ausbaugewerbe

3. Betriebe, Beschäftigte, Arbeitsstunden, Löhne und Gehälter sowie Umsätze nach Verwaltungsbezirken für das 2. Berichtsvierteljahr 2003

Ergebnisse der Betriebe von Unternehmen mit 20 und mehr Beschäftigten

| Verwaltungsbezirk | Betriebe ¹⁾ | Beschäftigte ¹⁾ | | Geleistete Arbeits- stunden | Brutto- | | Ausbaue- werblicher Umsatz | Gesamt- umsatz |
|--------------------------|------------------------|----------------------------|----------------------|-----------------------------------|----------------|------------------|----------------------------------|-------------------|
| | | insgesamt | darunter Arbeiter | | lohn- summe | gehalt- summe | | |
| | Anzahl | | | 1 000 | 1 000 EUR | | | |
| Kreisfreie Städte | | | | | | | | |
| Brandenburg an der Havel | 11 | 391 | 318 | 116 | 1 374 | 500 | 5 883 | 6 047 |
| Cottbus | 9 | 369 | 283 | 104 | 1 299 | 602 | 6 080 | 6 531 |
| Frankfurt (Oder) | 10 | 504 | 415 | 152 | 1 900 | 567 | 8 659 | 8 660 |
| Potsdam | 9 | 415 | 308 | 107 | 1 262 | 780 | 6 532 | 6 693 |
| Landkreise | | | | | | | | |
| Barnim | 20 | 615 | 506 | 200 | 2 479 | 812 | 11 991 | 12 553 |
| Dahme-Spreewald | 17 | 489 | 399 | 153 | 1 921 | 577 | 6 361 | 6 823 |
| Elbe-Elster | 17 | 541 | 442 | 167 | 1 705 | 595 | 9 191 | 9 762 |
| Havelland | 19 | 657 | 542 | 202 | 2 316 | 853 | 10 511 | 10 767 |
| Märkisch-Oderland | 22 | 777 | 632 | 247 | 2 991 | 976 | 13 834 | 16 795 |
| Oberhavel | 13 | 383 | 312 | 120 | 1 634 | 673 | 6 281 | 6 284 |
| Oberspreewald-Lausitz | 19 | 601 | 519 | 222 | 2 411 | 695 | 8 570 | 9 678 |
| Oder-Spree | 26 | 973 | 792 | 303 | 3 578 | 1 221 | 19 388 | 21 455 |
| Ostprignitz-Ruppin | 15 | 504 | 432 | 156 | 1 855 | 441 | 6 029 | 6 043 |
| Potsdam-Mittelmark | 24 | 750 | 588 | 228 | 2 701 | 1 154 | 12 834 | 12 851 |
| Prignitz | 12 | 319 | 242 | 107 | 1 169 | 551 | 5 320 | 6 427 |
| Spree-Neiße | 17 | 501 | 415 | 166 | 1 816 | 594 | 6 773 | 7 172 |
| Teltow-Fläming | 20 | 547 | 436 | 168 | 2 172 | 907 | 10 675 | 11 006 |
| Uckermark | 19 | 659 | 556 | 208 | 2 487 | 839 | 10 494 | 10 732 |
| Land Brandenburg | 299 | 9 995 | 8 137 | 3 125 | 37 070 | 13 337 | 165 405 | 176 279 |

1) Betriebe und Beschäftigte am Ende des Berichtsvierteljahres

Bauinstallation und Sonstiges Ausbaugewerbe (Vierteljahresbericht)

Betriebe von Unternehmen mit 20 und mehr Beschäftigten

Betriebe am Ende des Berichtsvierteljahres

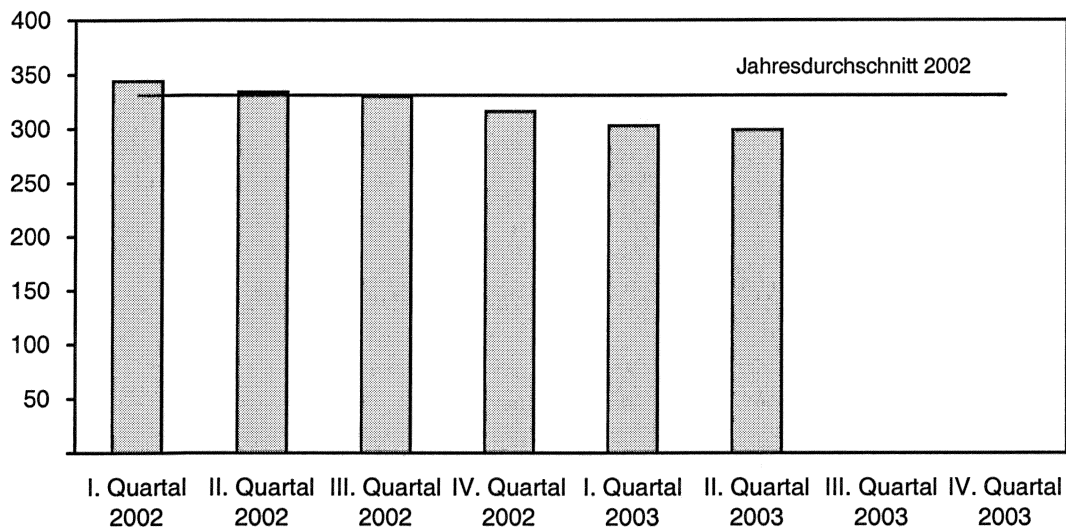

Beschäftigte am Ende des Berichtsvierteljahres

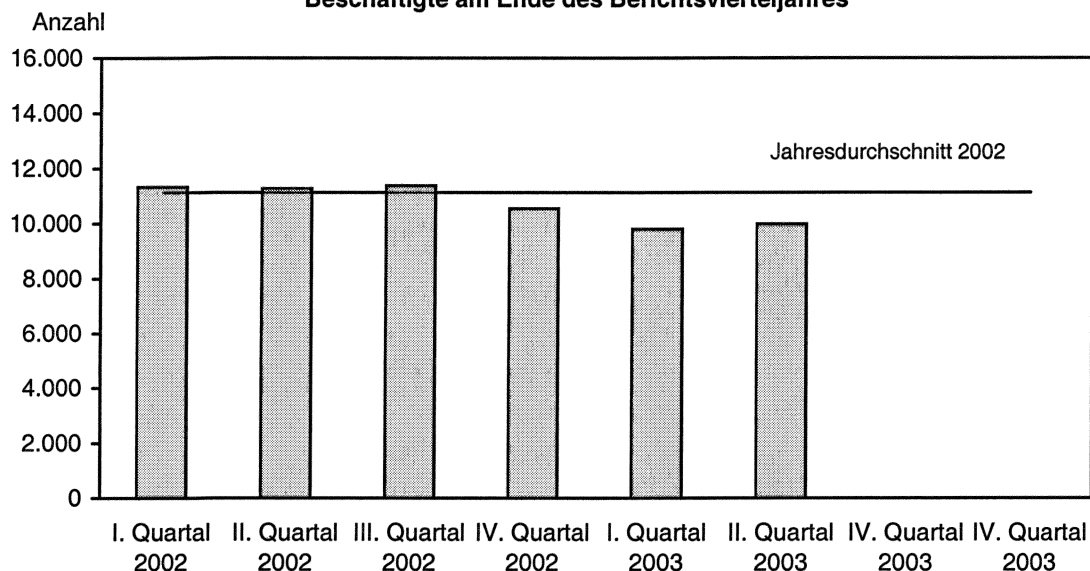

Ausbaugewerblicher Umsatz im Berichtsvierteljahr

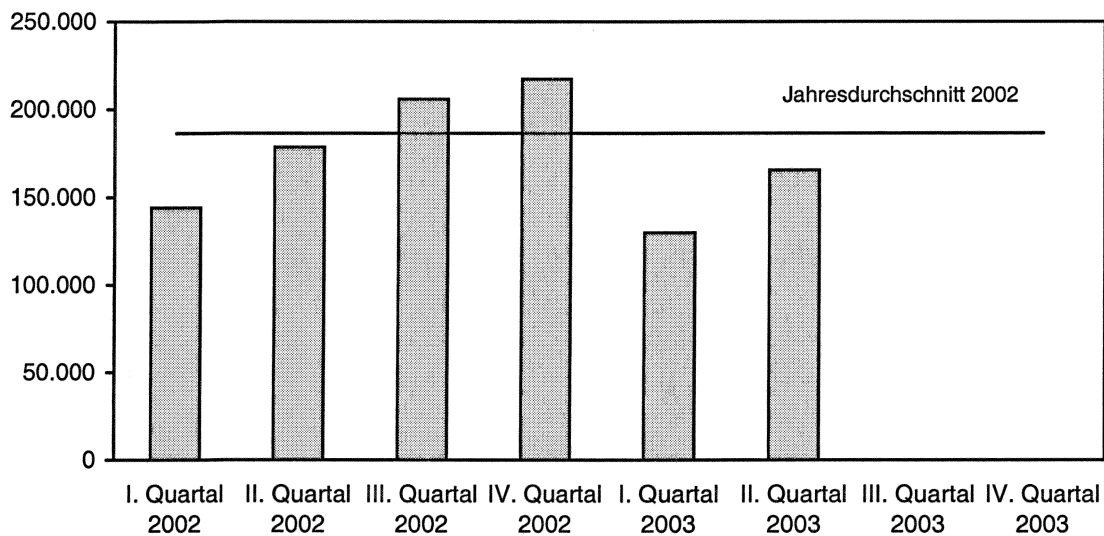

Veröffentlichungen des Landesbetriebes für Datenverarbeitung und Statistik (Land Brandenburg) im Juli 2003

Veröffentlichungen können beim Landesbetrieb für Datenverarbeitung und Statistik Brandenburg - Dezernat Informationsmanagement - Postfach 60 10 52, 14410 Potsdam (Dortustraße 46), Fax: 0331 39-418, E-Mail: vertrieb@lds.brandenburg.de bezogen werden.
Veröffentlichungen auf elektronischen Datenträgern sind rechts neben dem Verkaufspreis gekennzeichnet (D) - Disketten, © - CD-ROM).

| Kennziffer | Titel | Preis in EUR |
|------------------------------|--------------------------------------------------------------------------------------------------------------------------------------------------------|--------------------|
| A I 2 - hj 2/02 | Bevölkerung der Gemeinden 31.12.2002 | 3,50 18,50 (D) |
| A I 4 - j/02 | Nichtdeutsche Bevölkerung am 31.12.2002 | 1,25 |
| A II 1 - j/02 | Eheschließungen, Geborene und Gestorbene - 2002 | 1,75 |
| A II 1 - m 01/03 | - Januar 2003, Vorläufige Ergebnisse | 1,25 |
| A II 1 - m 02/03 | - Februar 2003, Vorläufige Ergebnisse | 1,25 |
| A III 1 - j/02 | Wanderungen - 2002 | |
| A III 1 - m 01/03 | - Januar 2003 | 1,25 |
| A III 1 - m 02/03 | - Februar 2003 | 1,25 |
| A VI 5 - vj 2/02 | Sozialversicherungspflichtig beschäftigte Arbeitnehmer 30.06.2002 - - Vorläufige Ergebnisse (Stand: Feb. 2003) | 4,75 |
| A VI 7 - m 03/03 bis m 05/03 | Arbeitsmarkt - März 2003 bis Mai 2003 | je 2,50 |
| A VI 12 - vj 2/02 | Sozialversicherungspflichtig beschäftigte Arbeitnehmer und deren Pendlerverhalten am 30.06.2002 - Vorläufige Ergebnisse (Stand: Feb. 2003) | 5,00 |
| C I 1 - j/03 | Bodennutzung der landwirtschaftlichen Betriebe 2003 Anbau auf dem Ackerland, Vorläufiges Ergebnis | 1,75 |
| C II 2 - - m 06/03 | Ernteberichterstattung über Gemüse und Erdbeeren, Juni 2003 | 1,75 |
| C II 3 - m 06/03 | Ernteberichterstattung über Obst, Juni 2003 | 1,75 |
| C III 2 - m 05/03 | Schlachtungen und Fleischerzeugung, Mai 2003 | 1,75 |
| C III 3 - m 04/03 | Milcherzeugung und Milchverwendung, April 2003 | 1,50 |
| D III 1 - vj 1/03 | Insolvenzen 01.01. - 31.03.2003 | 2,50 |
| E I 1; 3 - m 05/03 | Verarbeitendes Gewerbe sowie Bergbau und Gewinnung von Steinen und Erden, Mai 2003 - Betriebsergebnisse und Auftragseingangsindex | 3,75 |
| E I 2 - m 05/03 | - Produktionsindex | 2,00 |
| E II 1 - m 05/03 | Vorbereitende Baustellenarbeiten, Hoch- und Tiefbau (Bauhauptgewerbe), Mai 2003 | 2,50 |
| F II 1; 2 - m 05/03 | Baugenehmigungen und Baufertigstellungen Mai 2003 | 2,50 |
| G I 1 - m 01/03 bis m 05/03 | Entwicklung von Umsatz und Beschäftigung im Einzelhandel sowie Kraftfahrzeughandel - Messzahlen - - Januar 2003 bis Mai 2003, Vorläufige Ergebnisse | je 2,00 |
| G III 1; 3 - 03/03 | Aus- und Einfuhr - März 2003, Vorläufige Ergebnisse | 2,75 |
| G III 1; 3 - 04/03 | - April 2003, Vorläufige Ergebnisse | 2,75 |
| G IV 3 - m 04/03 | Entwicklung von Umsatz und Beschäftigung im Gastgewerbe - Messzahlen - - April 2003, Vorläufige Ergebnisse | 1,75 |
| G IV 3 - m 05/03 | - Mai 2003, Vorläufige Ergebnisse | 1,75 |
| H I 1 - m 04/03 | Straßenverkehrsunfälle, Endgültiges Ergebnis, April 2002 | 2,75 |
| H II 1 - m 05/03 | Binnenschifffahrt, Mai 2003 | 2,50 |
| K I 1 - j/02 | Sozialhilfe 2002 Teil 1: Ausgaben und Einnahmen | 2,50 |
| L III 3 - j/02 | Personal der Gemeinden und Gemeindeverbände am 30.06.2002 - Ergebnisse nach Aufgabenbereichen | 6,25 |
| L III 4 - j/02 | Regionalisierte Ergebnisse des Personals im öffentlichen Dienst am 30.06.2002 - Nach Dienst- bzw. Arbeitsorten | 4,25 |
| M I 2 - m 07/03 | Verbraucherpreisindex, Juli 2003 | 3,00 |
| M I 4 - vj 2/03 | Messzahlen für Bauleistungspreise und Preisindizes für Bauwerke, Mai 2003 | 2,25 |
| N I 1 - vj 2/03 | Verdienste und Arbeitszeiten im Produzierenden Gewerbe, Handel, Kredit- und Versicherungsgewerbe - April 2003 | 2,75 |
| N I 4 - j/02 | Bruttojahresverdienste im Produzierenden Gewerbe, Handel, Kredit- und Versicherungsgewerbe 2002 | 2,00 |
| P I 8 - j/01 | Arbeitnehmerentgelt, Bruttolöhne und -gehälter, Arbeitnehmer in den kreisfreien Städten und Landkreisen 1997 bis 2001 | 5,75 |
| Verzeichnis | Verzeichnis Allgemein bildende Schulen | 11,50 26,50 (D) |
| Daten+Analysen | Quartalsheft II/2003 | 4,00 |