

**Landesamt für
Datenverarbeitung und Statistik**



Statistische Berichte

K 17 - j / 92

**Jugendhilfe
im Land Brandenburg 1992**

**Hilfe zur Erziehung außerhalb
des Elternhauses**

Adoptionen und sonstige Hilfen

Erarbeitet:

Landesamt für Datenverarbeitung und Statistik Brandenburg
Dezernat Gesundheit, Sozialleistungen, Rechtspflege

Herausgeber:

Landesamt für Datenverarbeitung und Statistik Brandenburg
Dezernat Öffentlichkeitsarbeit
Postfach 60 10 52
14410 Potsdam

Telefon: (0331) 39 403 - 405
Fax: (0331) 39 418
BTX: *47474#

Erschienen im Februar 1994
Preis: 8,50 DM

Nachdruck, auch im Auszug, nur mit Quellenangabe gestattet !

Inhalt

Seite

Zeichenerklärung	5
Erläuterungen	6

Adoptionen

Landesergebnisse

1. Adoptierte Kinder und Jugendliche 1992 nach persönlichen Merkmalen, Verwandschaftsverhältnis zu den Adoptiveltern und deren Staatsangehörigkeit	
1.1. Insgesamt	9
2. Adoptierte Kinder und Jugendliche 1992 nach persönlichen Merkmalen sowie nach Art der Unterbringung vor Beginn der Adoptionspflege bzw. des -verfahrens	
2.1. Insgesamt	12
3. Adoptierte Kinder und Jugendliche 1992 nach persönlichen Merkmalen sowie nach Familienstand der abgebenden Eltern	13
4. Adoptierte Kinder und Jugendliche 1992 nach Staatsangehörigkeit, Geschlecht, Altersgruppen sowie nach dem Verwandschaftsverhältnis zu den Adoptiveltern; Angenommene aus dem Ausland . .	14
5. Adoptierte Kinder und Jugendliche 1992 nach Art der Unterbringung vor Beginn der Adoptionspflege bzw. des -verfahrens und Altersgruppen sowie nach Familienstand der abgebenden Eltern und Verwandschaftsverhältnis zu den Adoptiveltern; Angenommene mit ersetzter Einwilligung	16

Ergebnisse nach regionaler Gliederung

6. Adoptierte Kinder und Jugendliche 1992 nach persönlichen Merkmalen, Art der Unterbringung vor Beginn der Adoptionspflege bzw. des -verfahrens	18
7. Adoptierte Kinder und Jugendliche 1992 nach Staatsangehörigkeit, Verwandtschaftsverhältnis zu den Adoptiveltern	28

**Pflegschaften, Vormundschaften, Beistandschaften,
Pflegeerlaubnis, Vaterschaftsfeststellungen, Sorgerecht**

Ergebnisse nach regionaler Gliederung

8. Kinder und Jugendliche 1992 unter Amtspflegschaft und Amtsvormundschaft sowie Beistandschaft für Elternteile	40
9. Vollständiger oder teilweiser Entzug des Sorgerechts, Vaterschaftsfeststellungen sowie Pflegeerlaubnis	50

Zeichenerklärung

- 0 weniger als die Hälfte von 1 in der letzten besetzten Stelle, jedoch mehr als nichts
- nichts vorhanden (genau null)
- . Zahlenwert unbekannt oder geheimzuhalten
- x Tabellenfach gesperrt, weil Aussage nicht sinnvoll

Hinweis

Abweichungen in den Summen erklären sich aus dem Runden der Einzelwerte.

Erläuterungen

Rechtsgrundlage

Die Statistik der Jugendhilfe wird auf der Grundlage des Gesetzes zur Neuordnung des Kinder- und Jugendhilferechts (Kinder- und Jugendhilfegesetz - KJHG) vom 26. Juni 1990 (BGBl. I S. 1163) zuletzt geändert durch Artikel 5 des Gesetzes vom 27. Juni 1992 (BGBl. I S. 1398), in Verbindung mit dem Gesetz über die Statistik für Bundeszwecke (Bundesstatistikgesetz - BStatG) vom 22. Januar 1987 (BGBl. I S. 462, 565), geändert durch Artikel 2 des Gesetzes vom 17. Dezember 1990 (BGBl. I S. 2837), durchgeführt.

Die Auskunftspflicht ergibt sich aus § 102 KJHG in Verbindung mit § 15 BStatG. Hiernach sind die örtlichen und überörtlichen Träger der Jugendhilfe sowie die Träger der freien Jugendhilfe auskunftspflichtig.

Erläuterungen zur Statistik

Adoptionen

Die adoptierten Kinder und Jugendlichen und die ergänzenden Eckzahlen für den Bereich der Adoptionsvermittlung werden jährlich mit einer Totalerhebung erfaßt. Grundvoraussetzung für eine Adoption ist das Wohl des Kindes.

Bei der Adoption eines Kindes oder Jugendlichen handelt es sich häufig um eine Maßnahme, die mit einschneidenden Veränderungen in der Lebenssituation und der Trennung von der leiblichen Mutter bzw. der Herkunftsfamilie verbunden ist. Sie stellt in diesen Fällen für den jungen Menschen allerdings auch die Chance dar, eine neue auf Dauer angelegte Familienbindung einzugehen. Das Kind soll den künftigen Adoptiveltern im allgemeinen erst für einige Zeit in Pflege (Adoptionspflege) gegeben werden. Sie soll das Verhältnis zwischen den neuen Eltern und dem Kind festigen und erleichtern.

Die Adoptionspflege soll dem Vormundschaftsgericht eine Prognose ermöglichen, ob die Bewerber als Adoptiveltern geeignet sind und zu erwarten ist, daß zwischen dem Annehmenden und dem Kind ein Eltern-Kind-Verhältnis entsteht.

Pflegschaften, Vormundschaften, Beistandschaften, Pflegeerlaubnis, Vaterschaftsfeststellungen, Sorgerecht

In der Statistik wird auf der Grundlage eines Sammelbeleges der Bestand der verschiedenen Vormundschaften, Amtspflegschaften und Beistandschaften als Totalerhebung zum Jahresende erfaßt.

Aufgaben in Verbindung mit dem Vormundschafts- und Pflegschaftswesen gehören zu den Aufgaben der Jugendämter und der an diesen Aufgaben beteiligten freien Vereinigungen. Als Hilfen gibt es Vormundschaften, Pflegschaften und Beistandschaften.

Amtsvormundschaft ist eine vom Jugendamt ausgeübte Vormundschaft. Bei der Vormundschaft wird die elterliche Sorge (Vormundschaft über Minderjährige) durch einen Dritten, den Vormund, ausgeübt. Voraussetzung ist, daß das Kind oder der Jugendliche nicht unter elterlicher Sorge steht.

Man unterscheidet eine bestellte und eine gesetzliche Amtsvormundschaft.

Bestellte Amtsvormundschaft tritt insbesondere durch den Entzug der elterlichen Sorge ein.

Gesetzliche Amtsvormundschaft ist gegeben, wenn ein nichteheliches Kind von einer minderjährigen Mutter geboren wird, oder wenn Eltern ihr Kind zur Adoption freigeben.

Amtspflegschaft ist eine vom Jugendamt wahrgenommene Pflegschaft.

Pflegschaften dienen der Fürsorge und der Wahrnehmung bestimmter Angelegenheiten einer Person.

Bestellte Amtspflegschaften bedürfen der Anordnung durch das Vormundschaftsgericht.

Beistandschaft ist eine Unterstützung eines alleinerziehenden, sorgeberechtigten Elternteils auf dessen Antrag durch eine Einzelperson oder das Jugendamt.

Der Beistand wird durch das Vormundschaftsgericht bestellt. Er unterstützt den Sorgeberechtigten bei der Ausübung der elterlichen Sorge.

Adoptionen

1. Adoptierte Kinder und Jugendliche 1992 nach persönlichen Merkmalen,
Verwandschaftsverhältnis zu den Adoptiveltern und deren
Staatsangehörigkeit

1.1 Insgesamt

Kindschaftsverhältnis Alter von ... bis unter ... Jahren Geschlecht	Insgesamt	Verwandschaftsverhältnis zu Adoptiveltern			Davon (Sp. 1) Staatsangehörigkeit der Adoptiveltern		
		verwandt	Stiefvater/ Stiefmutter	nicht verwandt	deutsch	nicht- deutsch	deutsch/ nicht- deutsch

Insgesamt

Eheliche Kinder	108	3	57	48	108	-	-
unter 1	1	-	-	1	1	-	-
1 - 3	25	1	-	24	25	-	-
3 - 6	22	-	10	12	22	-	-
6 - 9	24	1	15	8	24	-	-
9 - 12	15	-	14	1	15	-	-
12 - 15	14	1	11	2	14	-	-
15 - 18	7	-	7	-	7	-	-
männlich	45	2	23	20	45	-	-
weiblich	63	1	34	28	63	-	-
Nichteheliche Kinder	157	4	56	97	157	-	-
unter 1	3	1	-	2	3	-	-
1 - 3	81	1	1	79	81	-	-
3 - 6	26	1	12	13	26	-	-
6 - 9	17	-	15	2	17	-	-
9 - 12	17	-	17	-	17	-	-
12 - 15	11	1	9	1	11	-	-
15 - 18	2	-	2	-	2	-	-
männlich	77	1	31	45	77	-	-
weiblich	80	3	25	52	80	-	-
Zusammen	265	7	113	145	265	-	-
unter 1	4	1	-	3	4	-	-
1 - 3	106	2	1	103	106	-	-
3 - 6	48	1	22	25	48	-	-
6 - 9	41	1	30	10	41	-	-
9 - 12	32	-	31	1	32	-	-
12 - 15	25	2	20	3	25	-	-
15 - 18	9	-	9	-	9	-	-
männlich	122	3	54	65	122	-	-
weiblich	143	4	59	80	143	-	-

Deutsche

Zusammen	263	7	111	145	263	-	-
unter 1	4	1	-	3	4	-	-
1 - 3	106	2	1	103	106	-	-
3 - 6	48	1	22	25	48	-	-
6 - 9	40	1	29	10	40	-	-
9 - 12	31	-	30	1	31	-	-
12 - 15	25	2	20	3	25	-	-
15 - 18	9	-	9	-	9	-	-
männlich	122	3	54	65	122	-	-
weiblich	141	4	57	80	141	-	-

Nichtdeutsche

Zusammen	2	-	2	-	2	-	-
unter 1	-	-	-	-	-	-	-
1 - 3	-	-	-	-	-	-	-
3 - 6	-	-	-	-	-	-	-
6 - 9	1	-	1	-	1	-	-
9 - 12	1	-	1	-	1	-	-
12 - 15	-	-	-	-	-	-	-
15 - 18	-	-	-	-	-	-	-
männlich	-	-	-	-	-	-	-
weiblich	2	-	2	-	2	-	-

**Adoptierte Kinder und Jugendliche 1992
nach Kindschaftsverhältnis und Altersgruppen**

Eheliche Kinder

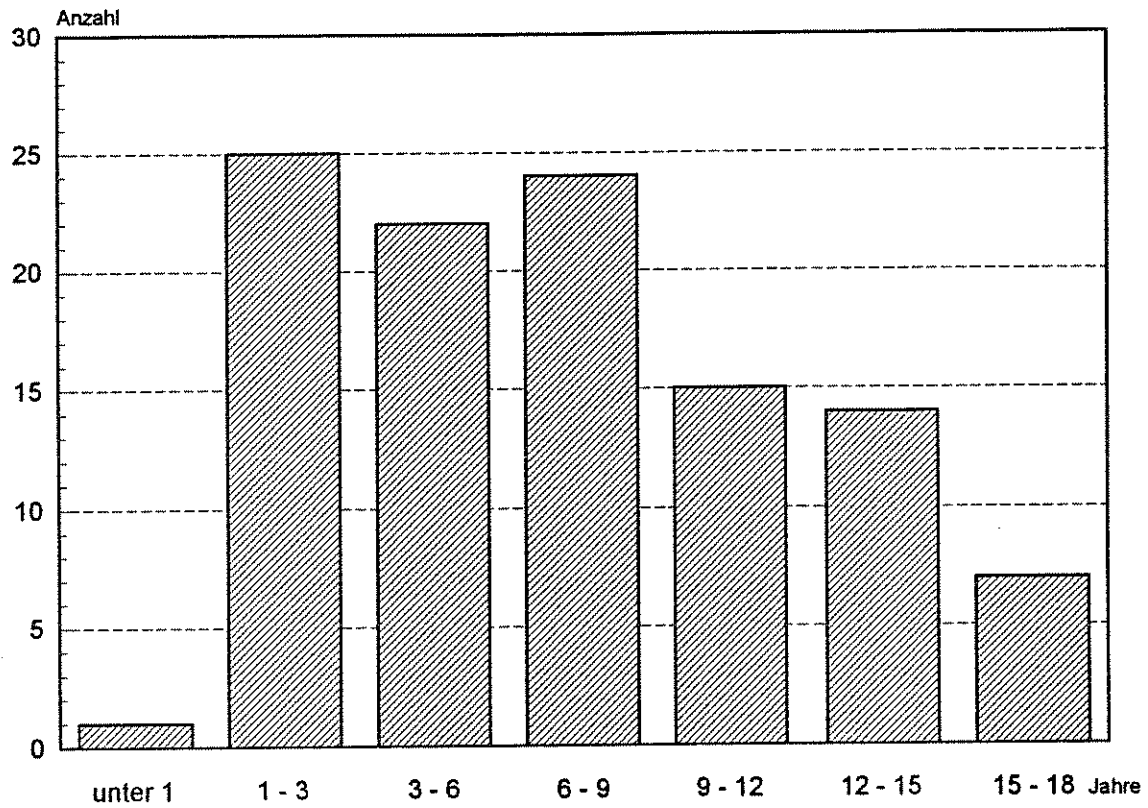

**Adoptierte Kinder und Jugendliche 1992
nach Kindschaftsverhältnis und Altersgruppen**

Nichteheliche Kinder

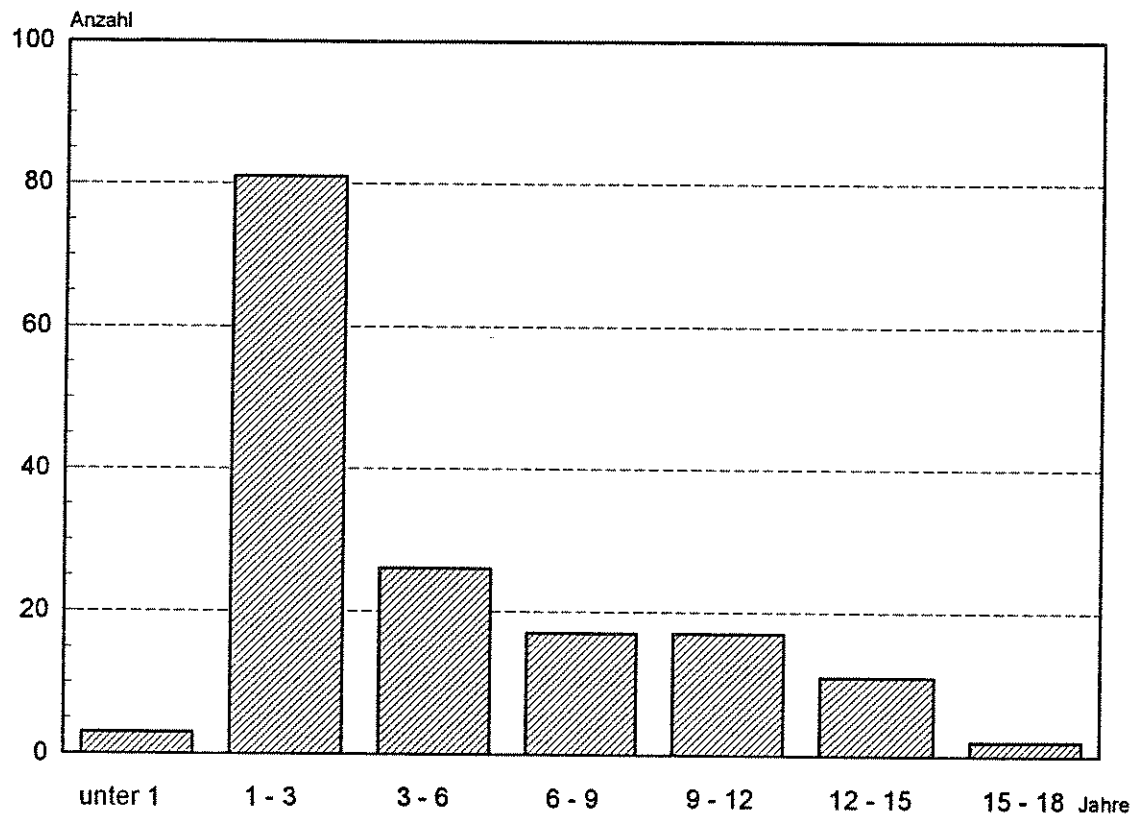

2. Adoptierte Kinder und Jugendliche 1992 nach persönlichen Merkmalen,
sowie nach Art der Unterbringung vor Beginn der Adoptionspflege
bzw. des -verfahrens

2.1 Insgesamt

Kindschaftsverhältnis Alter von ... bis unter ... Jahren Geschlecht	Insgesamt	Art der Unterbringung vor Beginn der Adoptionspflege bzw. des -verfahrens								
		leibliche Eltern	leiblicher Elternteil mit Stief- elternteil oder Partner	allein- erzieh- ender- Elternteil	Groß- eltern	sonstige Verwandte	Pflege- familie	Heim	Kranken- haus	unbe- kannt

Insgesamt

Eheliche Kinder	108	3	58	-	-	2	8	27	10	-
unter 1	1	1	-	-	-	-	-	-	-	-
1 - 3	25	1	-	-	-	1	6	7	10	-
3 - 6	22	-	11	-	-	-	1	10	-	-
6 - 9	24	-	15	-	-	1	1	7	-	-
9 - 12	15	-	14	-	-	-	-	1	-	-
12 - 15	14	1	11	-	-	-	-	2	-	-
15 - 18	7	-	7	-	-	-	-	-	-	-
männlich	45	3	24	-	-	1	2	8	7	-
weiblich	63	-	34	-	-	1	6	19	3	-
Nichteheliche Kinder	157	1	48	20	1	-	30	26	31	-
unter 1	3	-	-	1	-	-	-	1	1	-
1 - 3	81	1	2	7	-	-	27	14	30	-
3 - 6	26	-	8	7	1	-	2	8	-	-
6 - 9	17	-	12	3	-	-	-	2	-	-
9 - 12	17	-	15	2	-	-	-	-	-	-
12 - 15	11	-	9	-	-	-	1	1	-	-
15 - 18	2	-	2	-	-	-	-	-	-	-
männlich	77	-	27	10	-	-	15	12	13	-
weiblich	80	1	21	10	1	-	15	14	18	-
Zusammen	265	4	106	20	1	2	38	53	41	-
unter 1	4	1	-	1	-	-	-	1	1	-
1 - 3	106	2	2	7	-	1	33	21	40	-
3 - 6	48	-	19	7	1	-	3	18	-	-
6 - 9	41	-	27	3	-	1	1	9	-	-
9 - 12	32	-	29	2	-	-	-	1	-	-
12 - 15	25	1	20	-	-	-	1	3	-	-
15 - 18	9	-	9	-	-	-	-	-	-	-
männlich	122	3	51	10	-	1	17	20	20	-
weiblich	143	1	55	10	1	1	21	33	21	-

Deutsche

Zusammen	263	4	104	20	1	2	38	53	41	-
unter 1	4	1	-	1	-	-	-	1	1	-
1 - 3	106	2	2	7	-	1	33	21	40	-
3 - 6	48	-	19	7	1	-	3	18	-	-
6 - 9	40	-	26	3	-	1	1	9	-	-
9 - 12	31	-	28	2	-	-	-	1	-	-
12 - 15	25	1	20	-	-	-	1	3	-	-
15 - 18	9	-	9	-	-	-	-	-	-	-
männlich	122	3	51	10	-	1	17	20	20	-
weiblich	141	1	53	10	1	1	21	33	21	-

Nichtdeutsche

Zusammen	2	-	2	-	-	-	-	-	-	-
unter 1	-	-	-	-	-	-	-	-	-	-
1 - 3	-	-	-	-	-	-	-	-	-	-
3 - 6	-	-	-	-	-	-	-	-	-	-
6 - 9	1	-	1	-	-	-	-	-	-	-
9 - 12	1	-	1	-	-	-	-	-	-	-
12 - 15	-	-	-	-	-	-	-	-	-	-
15 - 18	-	-	-	-	-	-	-	-	-	-
männlich	-	-	-	-	-	-	-	-	-	-
weiblich	2	-	2	-	-	-	-	-	-	-

3. Adoptierte Kinder und Jugendliche 1992 nach persönlichen Merkmalen sowie nach Familienstand der abgebenden Eltern

Kindschaftsverhältnis Alter von ... bis unter ... Jahren Geschlecht	Insgesamt	Davon zu Beginn der Adoptionspflege bzw. des -verfahrens						Eltern sind tot	Familien- stand unbekannt	
		Familienstand der abgebenden Eltern/ des sorgeberechtigten Elternteils								
		ledig	verheiratet, zusammen- lebend	verheiratet, getrennt lebend	geschieden	verwitwet				
Insgesamt										
Eheliche Kinder	108	-	32	4	64	7	1	-	-	
unter 1	1	-	1	-	-	-	-	-	-	
1 - 3	25	-	18	3	3	1	-	-	-	
3 - 6	22	-	6	1	14	1	-	-	-	
6 - 9	24	-	6	-	15	2	1	-	-	
9 - 12	15	-	-	-	14	1	-	-	-	
12 - 15	14	-	1	-	11	2	-	-	-	
15 - 18	7	-	-	-	7	-	-	-	-	
männlich	45	-	16	1	25	2	1	-	-	
weiblich	63	-	16	3	39	5	-	-	-	
Nichteheliche Kinder	157	142	1	-	13	-	1	-	-	
unter 1	3	3	-	-	-	-	-	-	-	
1 - 3	81	71	1	-	9	-	-	-	-	
3 - 6	26	22	-	-	4	-	-	-	-	
6 - 9	17	17	-	-	-	-	-	-	-	
9 - 12	17	17	-	-	-	-	-	-	-	
12 - 15	11	10	-	-	-	-	1	-	-	
15 - 18	2	2	-	-	-	-	-	-	-	
männlich	77	69	-	-	7	-	1	-	-	
weiblich	80	73	1	-	6	-	-	-	-	
Zusammen	265	142	33	4	77	7	2	-	-	
unter 1	4	3	1	-	-	-	-	-	-	
1 - 3	106	71	19	3	12	1	-	-	-	
3 - 6	48	22	6	1	18	1	-	-	-	
6 - 9	41	17	6	-	15	2	1	-	-	
9 - 12	32	17	-	-	14	1	-	-	-	
12 - 15	25	10	1	-	11	2	1	-	-	
15 - 18	9	2	-	-	7	-	-	-	-	
männlich	122	69	16	1	32	2	2	-	-	
weiblich	143	73	17	3	45	5	-	-	-	
Deutsche										
Zusammen	263	142	33	4	75	7	2	-	-	
unter 1	4	3	1	-	-	-	-	-	-	
1 - 3	106	71	19	3	12	1	-	-	-	
3 - 6	48	22	6	1	18	1	-	-	-	
6 - 9	40	17	6	-	14	2	1	-	-	
9 - 12	31	17	-	-	13	1	-	-	-	
12 - 15	25	10	1	-	11	2	1	-	-	
15 - 18	9	2	-	-	7	-	-	-	-	
männlich	122	69	16	1	32	2	2	-	-	
weiblich	141	73	17	3	43	5	-	-	-	
Nichtdeutsche										
Zusammen	2	-	-	-	2	-	-	-	-	
unter 1	-	-	-	-	-	-	-	-	-	
1 - 3	-	-	-	-	-	-	-	-	-	
3 - 6	-	-	-	-	-	-	-	-	-	
6 - 9	1	-	-	-	1	-	-	-	-	
9 - 12	1	-	-	-	1	-	-	-	-	
12 - 15	-	-	-	-	-	-	-	-	-	
15 - 18	-	-	-	-	-	-	-	-	-	
männlich	-	-	-	-	-	-	-	-	-	
weiblich	2	-	-	-	2	-	-	-	-	

4. Adoptierte Kinder und Jugendliche 1992 nach Staatsangehörigkeit, Geschlecht, Altersgruppen sowie nach dem Verwandtschaftsverhältnis zu den Adoptiveltern; Angenommene aus dem Ausland

[illegible]

Adoptierte Kinder und Jugendliche 1992 nach Art der Unterbringung vor Beginn der Adoptionspflege

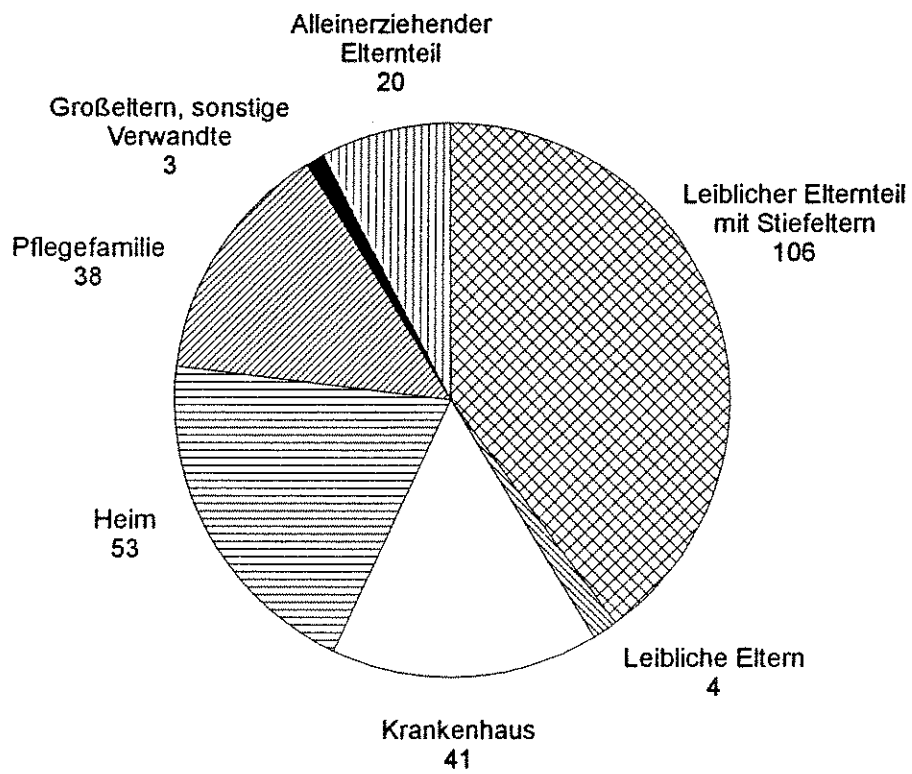

**5. Adoptierte Kinder und Jugendliche 1992 nach Art der Unterbringung vor Beginn der
Adoptionspflege bzw. des -verfahrens und Altersgruppen sowie nach Familien-
stand der abgebenden Eltern und Verwandtschaftsverhältnis zu den
Adoptiveltern; Angenommene mit ersetzter Einwilligung**

Familienstand der abgebenden Eltern/ des sorgeberechtigten Elternteils 1) Art der Unterbringung 2)	Insgesamt	Davon im Alter von ... bis unter ... Jahren				Davon (Sp.1) Verwandtschafts- verhältnis zu Adoptiveltern			Angenommene mit er- setzter Ein- willigung
		unter 3	3 - 6	6 - 12	12 und älter	verwandt	Stiefvater/ Stiefmutter	nicht verwandt	
ledige Eltern/Elternteile	142	74	22	34	12	3	56	83	3
Art der Unterbringung der Kinder und Jugendlichen									
leibliche Eltern	-	-	-	-	-	-	-	-	-
leiblicher Elternteil mit Stiefeltern- teil oder Partner	47	1	8	27	11	-	47	-	-
alleinerziehender Elternteil	19	8	6	5	-	1	9	9	-
Großeltern	1	-	1	-	-	1	-	-	-
sonstige Verwandte	-	-	-	-	-	-	-	-	-
Pflegefamilie	26	24	2	-	-	1	-	25	2
Heim	21	13	5	2	1	-	-	21	-
Krankenhaus	28	28	-	-	-	-	-	28	1
unbekannt	-	-	-	-	-	-	-	-	-
Verheiratet zusammenlebende Eltern/Eltern- teile	33	20	6	6	1	1	-	32	4
Art der Unterbringung der Kinder und Jugendlichen									
leibliche Eltern	4	3	-	-	1	1	-	3	-
leiblicher Elternteil mit Stiefeltern- teil oder Partner	-	-	-	-	-	-	-	-	-
alleinerziehender Elternteil	-	-	-	-	-	-	-	-	-
Großeltern	-	-	-	-	-	-	-	-	-
sonstige Verwandte	-	-	-	-	-	-	-	-	-
Pflegefamilie	6	5	1	-	-	-	-	6	-
Heim	15	4	5	6	-	-	-	15	4
Krankenhaus	8	8	-	-	-	-	-	8	-
unbekannt	-	-	-	-	-	-	-	-	-
Verheiratet getrenntlebende Eltern/Eltern- teile	4	3	1	-	-	1	-	3	-
Art der Unterbringung der Kinder und Jugendlichen									
leibliche Eltern	-	-	-	-	-	-	-	-	-
leiblicher Elternteil mit Stiefeltern- teil oder Partner	-	-	-	-	-	-	-	-	-
alleinerziehender Elternteil	-	-	-	-	-	-	-	-	-
Großeltern	-	-	-	-	-	-	-	-	-
sonstige Verwandte	1	1	-	-	-	1	-	-	-
Pflegefamilie	1	1	-	-	-	-	-	1	-
Heim	1	-	1	-	-	-	-	1	-
Krankenhaus	1	1	-	-	-	-	-	1	-
unbekannt	-	-	-	-	-	-	-	-	-
Geschiedene abgebende Eltern/Elternteile	77	12	18	29	18	-	54	23	5
Art der Unterbringung der Kinder und Jugendlichen									
leibliche Eltern	-	-	-	-	-	-	-	-	-
leiblicher Elternteil mit Stiefeltern- teil oder Partner	56	1	11	27	17	-	54	2	2
alleinerziehender Elternteil	1	-	1	-	-	-	-	1	-
Großeltern	-	-	-	-	-	-	-	-	-
sonstige Verwandte	-	-	-	-	-	-	-	-	-
Pflegefamilie	4	3	-	1	-	-	-	4	1
Heim	12	4	6	1	1	-	-	12	2
Krankenhaus	4	4	-	-	-	-	-	4	-
unbekannt	-	-	-	-	-	-	-	-	-
Sonstige	9	1	1	4	3	2	3	4	2
Art der Unterbringung der Kinder und Jugendlichen									
leibliche Eltern	-	-	-	-	-	-	-	-	-
leiblicher Elternteil mit Stiefeltern- teil oder Partner	3	-	-	2	1	-	3	-	-
alleinerziehender Elternteil	-	-	-	-	-	-	-	-	-
Großeltern	-	-	-	-	-	-	-	-	-
sonstige Verwandte	1	-	-	1	-	1	-	-	-
Pflegefamilie	1	-	-	-	1	1	-	-	-
Heim	4	1	1	1	1	-	-	4	2
Krankenhaus	-	-	-	-	-	-	-	-	-
unbekannt	-	-	-	-	-	-	-	-	-
Insgesamt	265	110	48	73	34	7	113	145	14
Art der Unterbringung der Kinder und Jugendlichen									
leibliche Eltern	4	3	-	-	1	1	-	3	-
leiblicher Elternteil mit Stiefeltern- teil oder Partner	106	2	19	56	29	-	104	2	2
alleinerziehender Elternteil	20	8	7	5	-	1	9	10	-
Großeltern	1	-	1	-	-	1	-	-	-
sonstige Verwandte	2	1	-	1	-	2	-	-	-
Pflegefamilie	38	33	3	1	1	2	-	36	3
Heim	53	22	18	10	3	-	-	53	8
Krankenhaus	41	41	-	-	-	-	-	41	1
unbekannt	-	-	-	-	-	-	-	-	-

1) Zu Beginn der Adoptionspflege bzw. des -verfahrens. - 2) Vor Beginn der Adoptionspflege bzw. des -verfahrens.

Adoptionen

6. Adoptierte Kinder und Jugendliche 1992 nach persönlichen Merkmalen,

Lfd. Nr.	Gegenstand der Nachweisung	Land insgesamt		Brandenburg an der Havel, Stadt		Cottbus, Stadt		Eisenhüttenstadt	
		Anzahl	Prozent	Anzahl	Prozent	Anzahl	Prozent	Anzahl	Prozent
1	Insgesamt	265	100,0	.	.	7	100,0	13	100,0
	Alter von ... bis unter ... Jahren								
2	unter 1	4	1,5	-	-	-	-	-	-
3	1 - 3	106	40,0	.	.	7	100,0	6	46,2
4	3 - 6	48	18,1	-	-	-	-	1	7,7
5	6 - 9	41	15,5	-	-	-	-	4	30,8
6	9 - 12	32	12,1	-	-	-	-	1	7,7
7	12 - 15	25	9,4	-	-	-	-	1	7,7
8	15 - 18	9	3,4	-	-	-	-	-	-
9	Männlich	122	46,0	.	.	3	42,9	6	46,2
10	Weiblich	143	54,0	-	-	4	57,1	7	53,8
	Art der Unterbringung vor Beginn der Adoptionspflege bzw. des -verfahrens								
11	leibliche Eltern	4	1,5	-	-	-	-	-	-
12	leiblicher Elternteil mit Stiefelternteil oder Partner	106	40,0	-	-	-	-	7	53,8
13	alleinerziehender Elternteil	20	7,5	-	-	-	-	-	-
14	Großeltern	1	0,4	-	-	-	-	-	-
15	sonstige Verwandte	2	0,8	-	-	-	-	-	-
16	Pflegefamilie	38	14,3	-	-	3	42,9	3	23,1
17	Heim	53	20,0	-	-	-	-	-	-
18	Krankenhaus	41	15,5	.	.	4	57,1	3	23,1
19	Eheliche Kinder	108	100,0	.	.	4	100,0	9	100,0
	Art der Unterbringung vor Beginn der Adoptionspflege bzw. des -verfahrens								
20	leibliche Eltern	3	2,8	-	-	-	-	-	-
21	leiblicher Elternteil mit Stiefelternteil oder Partner	58	53,7	-	-	-	-	7	77,8
22	alleinerziehender Elternteil	-	-	-	-	-	-	-	-
23	Großeltern	-	-	-	-	-	-	-	-
24	sonstige Verwandte	2	1,9	-	-	-	-	-	-
25	Pflegefamilie	8	7,4	-	-	2	50,0	1	11,1
26	Heim	27	25,0	-	-	-	-	-	-
27	Krankenhaus	10	9,3	.	.	2	50,0	1	11,1
28	Nichteheliche Kinder	157	100,0	-	-	3	100,0	4	100,0
	Art der Unterbringung vor Beginn der Adoptionspflege bzw. des -verfahrens								
29	leibliche Eltern	1	0,6	-	-	-	-	-	-
30	leiblicher Elternteil mit Stiefelternteil oder Partner	48	30,6	-	-	-	-	-	-
31	alleinerziehender Elternteil	20	12,7	-	-	-	-	-	-
32	Großeltern	1	0,6	-	-	-	-	-	-
33	sonstige Verwandte	-	-	-	-	-	-	-	-
34	Pflegefamilie	30	19,1	-	-	.	.	2	50,0
35	Heim	26	16,6	-	-	-	-	-	-
36	Krankenhaus	31	19,7	-	-	2	66,7	2	50,0

Art der Unterbringung vor Beginn der Adoptionspflege bzw. des -verfahrens

Frankfurt(Oder), Stadt		Potsdam, Stadt		Schwedt/Oder, Stadt		Angermünde		Bad Freienwalde		Lfd. Nr.
Anzahl	Prozent	Anzahl	Prozent	Anzahl	Prozent	Anzahl	Prozent	Anzahl	Prozent	
16	100,0	14	100,0	17	100,0	-	-	4	100,0	1
1	6,3	-	-	1	5,9	-	-	-	-	2
5	31,3	8	57,1	1	5,9	-	-	3	75,0	3
1	6,1	-	-	4	23,5	-	-	1	25,0	4
4	25,0	3	21,4	5	29,4	-	-	-	-	5
3	18,8	2	14,3	3	17,6	-	-	-	-	6
-	-	1	7,1	3	17,6	-	-	-	-	7
2	12,5	-	-	-	-	-	-	-	-	8
10	62,5	6	42,9	9	52,9	-	-	.	.	9
6	37,5	8	57,1	8	47,1	-	-	.	.	10
2	12,5	-	-	-	-	-	-	-	-	11
11	68,8	5	35,7	14	82,3	-	-	-	-	12
3	18,8	-	-	-	-	-	-	-	-	13
-	-	-	-	1	5,9	-	-	-	-	14
-	-	-	-	-	-	-	-	-	-	15
-	-	3	21,4	-	-	-	-	.	.	16
-	-	3	21,4	2	11,8	-	-	.	.	17
-	-	3	21,4	-	-	-	-	-	-	18
8	100,0	9	100,0	3	100,0	-	-	-	-	19
2	25,0	-	-	-	-	-	-	-	-	20
6	75,0	5	55,6	3	100,0	-	-	-	-	21
-	-	-	-	-	-	-	-	-	-	22
-	-	-	-	-	-	-	-	-	-	23
-	-	-	-	-	-	-	-	-	-	24
-	-	-	-	-	-	-	-	-	-	25
-	-	3	33,3	-	-	-	-	-	-	26
-	-	.	.	-	-	-	-	-	-	27
8	100,0	5	100,0	14	100,0	-	-	4	100,0	28
-	-	-	-	-	-	-	-	-	-	29
5	62,5	-	-	11	78,6	-	-	-	-	30
3	37,5	-	-	-	-	-	-	-	-	31
-	-	-	-	.	.	-	-	-	-	32
-	-	-	-	-	-	-	-	-	-	33
-	-	3	60,0	-	-	-	-	.	.	34
-	-	-	-	2	14,3	-	-	.	.	35
-	-	2	40,0	-	-	-	-	-	-	36

Noch: 6. Adoptierte Kinder und Jugendliche 1992 nach persönlichen Merkmalen,

Lfd. Nr.	Gegenstand der Nachweisung	Bad Liebenwerda		Beeskow		Belzig		Bernau	
		Anzahl	Prozent	Anzahl	Prozent	Anzahl	Prozent	Anzahl	Prozent
1	Insgesamt	8	100,0	8	100,0	5	100,0	9	100,0
	Alter von ... bis unter ... Jahren								
2	unter 1	-	-	-	-	-	-	-	-
3	1 - 3	1	12,5	2	25,0	2	40,0	4	44,4
4	3 - 6	2	25,0	1	12,5	2	40,0	3	33,3
5	6 - 9	4	50,0	2	25,0	-	-	1	11,1
6	9 - 12	1	12,5	2	25,0	-	-	1	11,1
7	12 - 15	-	-	1	12,5	1	20,0	-	-
8	15 - 18	-	-	-	-	-	-	-	-
9	Männlich	3	37,5	3	37,5	3	60,0	5	55,6
10	Weiblich	5	62,5	5	62,5	2	40,0	4	44,4
	Art der Unterbringung vor Beginn der Adoptionspflege bzw. des -verfahrens								
11	leibliche Eltern	-	-	-	-	-	-	-	-
12	leiblicher Elternteil mit Stiefelternteil oder Partner	-	-	5	62,5	-	-	-	-
13	alleinerziehender Elternteil	4	50,0	-	-	-	-	3	33,3
14	Großeltern	-	-	-	-	-	-	-	-
15	sonstige Verwandte	-	-	-	-	-	-	-	-
16	Pflegefamilie	-	-	-	-	-	-	2	22,2
17	Heim	3	37,5	-	-	2	40,0	3	33,3
18	Krankenhaus	1	12,5	2	25,0	2	40,0	-	-
19	Eheliche Kinder	2	100,0	6	100,0	-	-	4	100,0
	Art der Unterbringung vor Beginn der Adoptionspflege bzw. des -verfahrens								
20	leibliche Eltern	-	-	-	-	-	-	-	-
21	leiblicher Elternteil mit Stiefelternteil oder Partner	-	-	5	83,3	-	-	-	-
22	alleinerziehender Elternteil	-	-	-	-	-	-	-	-
23	Großeltern	-	-	-	-	-	-	-	-
24	sonstige Verwandte	-	-	-	-	-	-	-	-
25	Pflegefamilie	-	-	-	-	-	-	-	-
26	Heim	2	100,0	-	-	-	-	2	50,0
27	Krankenhaus	-	-	-	-	-	-	-	-
28	Nichteheliche Kinder	6	100,0	2	100,0	5	100,0	5	100,0
	Art der Unterbringung vor Beginn der Adoptionspflege bzw. des -verfahrens								
29	leibliche Eltern	-	-	-	-	-	-	-	-
30	leiblicher Elternteil mit Stiefelternteil oder Partner	-	-	-	-	-	-	-	-
31	alleinerziehender Elternteil	4	66,7	-	-	-	-	3	60,0
32	Großeltern	-	-	-	-	-	-	-	-
33	sonstige Verwandte	-	-	-	-	-	-	-	-
34	Pflegefamilie	-	-	-	-	-	-	-	-
35	Heim	-	-	-	-	2	40,0	-	-
36	Krankenhaus	-	-	2	100,0	2	40,0	-	-

Art der Unterbringung vor Beginn der Adoptionspflege bzw. des -verfahrens

Brandenburg, Land		Calau		Cottbus, Land		Eberswalde		Eisenhüttenstadt, Land		Lfd. Nr.
Anzahl	Prozent	Anzahl	Prozent	Anzahl	Prozent	Anzahl	Prozent	Anzahl	Prozent	
-	-	4	100,0	-	-	.	.	4	100,0	1
-	-	-	-	-	-	-	-	-	-	2
-	-	1	25,0	-	-	.	.	1	25,0	3
-	-	-	-	-	-	-	-	1	25,0	4
-	-	-	-	-	-	-	-	1	25,0	5
-	-	2	50,0	-	-	-	-	-	-	6
-	-	1	25,0	-	-	-	-	1	25,0	7
-	-	-	-	-	-	-	-	-	-	8
-	-	2	50,0	-	-	.	.	3	75,0	9
-	-	2	50,0	-	-	-	-	1	25,0	10
-	-	-	-	-	-	-	-	-	-	11
-	-	2	50,0	-	-	-	-	2	50,0	12
-	-	-	-	-	-	-	-	-	-	13
-	-	-	-	-	-	-	-	-	-	14
-	-	-	-	-	-	-	-	-	-	15
-	-	-	-	-	-	.	.	-	-	16
-	-	.	.	-	-	-	-	.	.	17
-	-	.	.	-	-	-	-	.	.	18
-	-	.	.	-	-	-	-	4	100,0	19
-	-	-	-	-	-	-	-	-	-	20
-	-	-	-	-	-	-	-	2	50,0	21
-	-	-	-	-	-	-	-	-	-	22
-	-	-	-	-	-	-	-	-	-	23
-	-	-	-	-	-	-	-	-	-	24
-	-	-	-	-	-	-	-	-	-	25
-	-	.	.	-	-	-	-	.	.	26
-	-	-	-	-	-	-	-	.	.	27
-	-	3	100,0	-	-	.	.	-	-	28
-	-	-	-	-	-	-	-	-	-	29
-	-	2	66,7	-	-	-	-	-	-	30
-	-	-	-	-	-	-	-	-	-	31
-	-	-	-	-	-	-	-	-	-	32
-	-	-	-	-	-	-	-	-	-	33
-	-	-	-	-	-	.	.	-	-	34
-	-	-	-	-	-	-	-	-	-	35
-	-	.	.	-	-	-	-	-	-	36

Noch: 6. Adoptierte Kinder und Jugendliche 1992 nach persönlichen Merkmalen,

Lfd. Nr.	Gegenstand der Nachweisung	Finsterwalde		Forst		Fürstenwalde		Gransee	
		Anzahl	Prozent	Anzahl	Prozent	Anzahl	Prozent	Anzahl	Prozent
1	Insgesamt	10	100,0	5	100,0	10	100,0	4	100,0
	Alter von ... bis unter ... Jahren								
2	unter 1	-	-	-	-	-	-	-	-
3	1 - 3	2	20,0	4	80,0	6	60,0	2	50,0
4	3 - 6	4	40,0	-	-	2	20,0	1	25,0
5	6 - 9	1	10,0	-	-	1	10,0	1	25,0
6	9 - 12	1	10,0	1	20,0	1	10,0	-	-
7	12 - 15	2	20,0	-	-	-	-	-	-
8	15 - 18	-	-	-	-	-	-	-	-
9	Männlich	5	50,0	1	20,0	7	70,0	2	50,0
10	Weiblich	5	50,0	4	80,0	3	30,0	2	50,0
	Art der Unterbringung vor Beginn der Adoptionspflege bzw. des -verfahrens								
11	leibliche Eltern	-	-	-	-	-	-	-	-
12	leiblicher Elternteil mit Stiefelternteil oder Partner	8	80,0	-	-	-	-	-	-
13	alleinerziehender Elternteil	-	-	-	-	-	-	-	-
14	Großeltern	-	-	-	-	-	-	-	-
15	sonstige Verwandte	-	-	-	-	-	-	-	-
16	Pflegefamilie	-	-	-	-	-	-	-	-
17	Heim	-	-	2	40,0	2	20,0	3	75,0
18	Krankenhaus	-	-	2	40,0	5	50,0	-	-
19	Eheliche Kinder	4	100,0	-	-	2	100,0	3	100,0
	Art der Unterbringung vor Beginn der Adoptionspflege bzw. des -verfahrens								
20	leibliche Eltern	-	-	-	-	-	-	-	-
21	leiblicher Elternteil mit Stiefelternteil oder Partner	4	100,0	-	-	-	-	-	-
22	alleinerziehender Elternteil	-	-	-	-	-	-	-	-
23	Großeltern	-	-	-	-	-	-	-	-
24	sonstige Verwandte	-	-	-	-	-	-	-	-
25	Pflegefamilie	-	-	-	-	-	-	-	-
26	Heim	-	-	-	-	-	-	2	66,7
27	Krankenhaus	-	-	-	-	-	-	-	-
28	Nichteheliche Kinder	6	100,0	4	100,0	8	100,0	-	-
	Art der Unterbringung vor Beginn der Adoptionspflege bzw. des -verfahrens								
29	leibliche Eltern	-	-	-	-	-	-	-	-
30	leiblicher Elternteil mit Stiefelternteil oder Partner	4	66,7	-	-	-	-	-	-
31	alleinerziehender Elternteil	-	-	-	-	-	-	-	-
32	Großeltern	-	-	-	-	-	-	-	-
33	sonstige Verwandte	-	-	-	-	-	-	-	-
34	Pflegefamilie	-	-	-	-	-	-	-	-
35	Heim	-	-	-	-	-	-	-	-
36	Krankenhaus	-	-	2	50,0	5	62,5	-	-

Art der Unterbringung vor Beginn der Adoptionspflege bzw. des -verfahrens

Guben		Herzberg		Jüterbog		Königs Wusterhausen		Kyritz		Lfd. Nr.
Anzahl	Prozent	Anzahl	Prozent	Anzahl	Prozent	Anzahl	Prozent	Anzahl	Prozent	
.	.	5	100,0	6	100,0	7	100,0	.	.	1
-	-	-	-	-	-	-	-	-	-	2
.	.	4	80,0	3	50,0	3	42,9	-	-	3
-	-	1	20,0	2	33,3	1	14,3	.	.	4
-	-	-	-	-	-	1	14,3	-	-	5
-	-	-	-	-	-	1	14,3	-	-	6
-	-	-	-	1	16,7	-	-	-	-	7
-	-	-	-	-	-	1	14,3	-	-	8
.	.	2	40,0	2	33,3	3	42,9	-	-	9
-	-	3	60,0	4	66,7	4	57,1	.	.	10
-	-	-	-	.	.	-	-	-	-	11
-	-	-	-	3	50,0	2	28,6	-	-	12
-	-	-	-	-	-	13
-	-	-	-	-	-	-	-	-	-	14
-	-	.	.	-	-	-	-	-	-	15
-	-	2	40,0	-	-	3	42,8	-	-	16
.	-	-	17
.	-	-	-	-	18
.	2	100,0	-	-	19
-	-	-	-	-	-	-	-	-	-	20
-	-	-	-	-	-	2	100,0	-	-	21
-	-	-	-	-	-	-	-	-	-	22
-	-	-	-	-	-	-	-	-	-	23
-	-	.	.	-	-	-	-	-	-	24
-	-	-	-	-	-	-	-	-	-	25
.	.	-	-	.	.	-	-	-	-	26
-	-	-	-	-	-	-	-	-	-	27
.	.	4	100,0	5	100,0	5	100,0	.	.	28
-	-	-	-	.	.	-	-	-	-	29
-	-	-	-	3	60,0	-	-	-	-	30
-	-	-	-	-	-	31
-	-	-	-	-	-	-	-	-	-	32
-	-	-	-	-	-	-	-	-	-	33
-	-	2	50,0	-	-	3	60,0	-	-	34
-	-	.	.	-	-	.	.	-	-	35
.	-	-	-	-	36

Noch: 6. Adoptierte Kinder und Jugendliche 1992 nach persönlichen Merkmalen,

Lfd. Nr.	Gegenstand der Nachweisung	Lübben		Luckau		Luckenwalde		,Nauen	
		Anzahl	Prozent	Anzahl	Prozent	Anzahl	Prozent	Anzahl	Prozent
1	Insgesamt	-	-	-	-	3	100,0	9	100,0
	Alter von ... bis unter ... Jahren								
2	unter 1	-	-	-	-	1	33,3	-	-
3	1 - 3	-	-	-	-	1	33,3	5	55,6
4	3 - 6	-	-	-	-	-	-	3	33,3
5	6 - 9	-	-	-	-	-	-	1	11,1
6	9 - 12	-	-	-	-	-	-	-	-
7	12 - 15	-	-	-	-	-	-	-	-
8	15 - 18	-	-	-	-	1	33,3	-	-
9	Männlich	-	-	-	-	-	-	2	22,2
10	Weiblich	-	-	-	-	3	100,0	7	77,8
	Art der Unterbringung vor Beginn der Adoptionspflege bzw. des -verfahrens								
11	leibliche Eltern	-	-	-	-	-	-	-	-
12	leiblicher Elternteil mit Stiefelternteil oder Partner	-	-	-	-	-	-	-	-
13	alleinerziehender Elternteil	-	-	-	-	-	-	3	33,3
14	Großeltern	-	-	-	-	-	-	-	-
15	sonstige Verwandte	-	-	-	-	-	-	-	-
16	Pflegefamilie	-	-	-	-	-	-	2	22,2
17	Heim	-	-	-	-	-	-	2	22,2
18	Krankenhaus	-	-	-	-	-	-	2	22,2
19	Eheliche Kinder	-	-	-	-	-	-	2	100,0
	Art der Unterbringung vor Beginn der Adoptionspflege bzw. des -verfahrens								
20	leibliche Eltern	-	-	-	-	-	-	-	-
21	leiblicher Elternteil mit Stiefelternteil oder Partner	-	-	-	-	-	-	-	-
22	alleinerziehender Elternteil	-	-	-	-	-	-	-	-
23	Großeltern	-	-	-	-	-	-	-	-
24	sonstige Verwandte	-	-	-	-	-	-	-	-
25	Pflegefamilie	-	-	-	-	-	-	-	-
26	Heim	-	-	-	-	-	-	2	100,0
27	Krankenhaus	-	-	-	-	-	-	-	-
28	Nichteheliche Kinder	-	-	-	-	3	100,0	7	100,0
	Art der Unterbringung vor Beginn der Adoptionspflege bzw. des -verfahrens								
29	leibliche Eltern	-	-	-	-	-	-	-	-
30	leiblicher Elternteil mit Stiefelternteil oder Partner	-	-	-	-	-	-	-	-
31	alleinerziehender Elternteil	-	-	-	-	-	-	3	42,9
32	Großeltern	-	-	-	-	-	-	-	-
33	sonstige Verwandte	-	-	-	-	-	-	-	-
34	Pflegefamilie	-	-	-	-	-	-	2	28,6
35	Heim	-	-	-	-	-	-	-	-
36	Krankenhaus	-	-	-	-	-	-	2	28,6

Art der Unterbringung vor Beginn der Adoptionspflege bzw. des -verfahrens

Neuruppin		Oranienburg		Perleberg		Potsdam, Land		Prenzlau		Lfd. Nr.
Anzahl	Prozent	Anzahl	Prozent	Anzahl	Prozent	Anzahl	Prozent	Anzahl	Prozent	
13	100,0	20	100,0	7	100,0	6	100,0	.	.	1
-	-	1	5,0	-	-	-	-	-	-	2
1	7,7	7	35,0	6	85,7	6	100,0	.	.	3
4	30,8	4	20,0	-	-	-	-	-	-	4
4	30,8	1	5,0	1	14,3	-	-	-	-	5
2	15,4	3	15,0	-	-	-	-	-	-	6
2	15,4	3	15,0	-	-	-	-	-	-	7
-	-	1	5,0	-	-	-	-	-	-	8
6	46,2	7	35,0	1	14,3	4	66,7	.	.	9
7	53,8	13	65,0	6	85,7	2	33,3	.	.	10
-	-	-	-	-	-	-	-	-	-	11
7	53,8	8	40,0	.	.	-	-	-	-	12
-	-	.	.	-	-	-	-	.	.	13
-	-	-	-	-	-	-	-	-	-	14
-	-	.	.	-	-	-	-	-	-	15
-	-	.	.	3	42,9	3	50,0	-	-	16
6	46,2	8	40,0	.	.	2	33,3	-	-	17
-	-	.	.	2	28,6	.	.	-	-	18
5	100,0	8	100,0	2	100,0	-	-	-	-	19
-	-	-	-	-	-	-	-	-	-	20
.	.	4	50,0	-	-	-	-	-	-	21
-	-	-	-	-	-	-	-	-	-	22
-	-	-	-	-	-	-	-	-	-	23
-	-	.	.	-	-	-	-	-	-	24
-	-	-	-	.	.	-	-	-	-	25
4	80,0	2	25,0	.	.	-	-	-	-	26
-	-	.	.	-	-	-	-	-	-	27
8	100,0	12	100,0	5	100,0	6	100,0	.	.	28
-	-	-	-	-	-	-	-	-	-	29
6	75,0	4	33,4	.	.	-	-	-	-	30
-	-	.	.	-	-	-	-	.	.	31
-	-	-	-	-	-	-	-	-	-	32
-	-	-	-	-	-	-	-	-	-	33
-	-	.	.	2	40,0	3	50,0	-	-	34
2	25,0	6	50,0	-	-	2	33,3	-	-	35
-	-	-	-	2	40,0	.	.	-	-	36

Noch: 6. Adoptierte Kinder und Jugendliche 1992 nach persönlichen Merkmalen,

Lfd. Nr.	Gegenstand der Nachweisung	Pritzwalk		Rathenow		Seelow		Senftenberg	
		Anzahl	Prozent	Anzahl	Prozent	Anzahl	Prozent	Anzahl	Prozent
1	Insgesamt	3	100,0	6	100,0	3	100,0	5	100,0
	Alter von ... bis unter ... Jahren								
2	unter 1	-	-	-	-	-	-	-	-
3	1 - 3	-	-	3	50,0	-	-	2	40,0
4	3 - 6	1	33,3	2	33,3	-	-	1	20,0
5	6 - 9	1	33,3	1	16,7	-	-	-	-
6	9 - 12	-	-	-	-	1	33,3	2	40,0
7	12 - 15	1	33,3	-	-	1	33,3	-	-
8	15 - 18	-	-	-	-	1	33,3	-	-
9	Männlich	2	66,7	4	66,7	-	-	2	40,0
10	Weiblich	1	33,3	2	33,3	3	100,0	3	60,0
	Art der Unterbringung vor Beginn der Adoptionspflege bzw. des -verfahrens								
11	leibliche Eltern	-	-	-	-	-	-	-	-
12	leiblicher Elternteil mit Stiefelternteil oder Partner	3	100,0	3	60,0
13	alleinerziehender Elternteil	-	-	-	-	-	-	-	-
14	Großeltern	-	-	-	-	-	-	-	-
15	sonstige Verwandte	-	-	-	-	-	-	-	-
16	Pflegefamilie	-	-	3	50,0	-	-	.	.
17	Heim	2	66,7	2	33,3	-	-	-	-
18	Krankenhaus	-	-	-	-	-	-	.	.
19	Eheliche Kinder	2	100,0	2	100,0	2	100,0	2	100,0
	Art der Unterbringung vor Beginn der Adoptionspflege bzw. des -verfahrens								
20	leibliche Eltern	-	-	-	-	-	-	-	-
21	leiblicher Elternteil mit Stiefelternteil oder Partner	.	.	-	-	2	100,0	.	.
22	alleinerziehender Elternteil	-	-	-	-	-	-	-	-
23	Großeltern	-	-	-	-	-	-	-	-
24	sonstige Verwandte	-	-	-	-	-	-	-	-
25	Pflegefamilie	-	-	.	.	-	-	.	.
26	Heim	-	-	-	-
27	Krankenhaus	-	-	-	-	-	-	-	-
28	Nichteheliche Kinder	.	.	4	100,0	.	.	3	100,0
	Art der Unterbringung vor Beginn der Adoptionspflege bzw. des -verfahrens								
29	leibliche Eltern	-	-	-	-	-	-	-	-
30	leiblicher Elternteil mit Stiefelternteil oder Partner	-	-	.	.	-	-	2	66,7
31	alleinerziehender Elternteil	-	-	-	-	-	-	-	-
32	Großeltern	-	-	-	-	-	-	-	-
33	sonstige Verwandte	-	-	-	-	-	-	-	-
34	Pflegefamilie	-	-	2	50,0	-	-	-	-
35	Heim	-	-	-	-
36	Krankenhaus	-	-	-	-	-	-	.	.

7. Adoptierte Kinder und Jugendliche 1992 nach Staatsangehörigkeit,

Lfd. Nr.	Gegenstand der Nachweisung	Land insgesamt		Brandenburg an		Cottbus, Stadt		Eisenhüttenstadt	
		Anzahl	Prozent	Anzahl	Prozent	Anzahl	Prozent	Anzahl	Prozent
1	Deutsche Kinder und Jugendliche	263	99,2	.	.	7	100,0	13	100,0
2	Nichtdeutsche Kinder und Jugendliche	2	0,8	-	-	-	-	-	-
3	Kinder und Jugendliche insgesamt	265	100,0	.	.	7	100,0	13	100,0
	Angenommen durch								
4	Verwandte	7	2,6	-	-	-	-	-	-
5	Stiefeltern	113	42,7	-	-	-	-	7	53,8
6	Nichtverwandte	145	54,7	.	.	7	100,0	6	46,2
7	Angenommen durch deutsche Adoptiveltern	263	99,2	.	.	7	100,0	13	100,0
8	Verwandte	7	2,7	-	-	-	-	-	-
9	Stiefeltern	111	42,2	-	-	-	-	7	53,8
10	Nichtverwandte	145	55,1	.	.	7	100,0	6	46,2
11	Angenommen durch nichtdeutsche Adoptiveltern	2	0,8	-	-	-	-	-	-
	Adoptionsvermittlung am Jahresende								
12	in Adoptionspflege untergebrachte Kinder und Jugendliche	256	x	11	x	23	x	4	x
13	zur Adoption vorgemerkte Kinder und Jugendliche	80	x	-	x	23	x	2	x
14	vorgemerkte Adoptionsbewerber	763	x	16	x	59	x	40	x
15	vorgemerkte Adoptionsbewerber auf je eines/einen zur Adoption vorgemerkten Kindes/ Jugendlichen	10	x	-	x	3	x	20	x

Verwandschaftsverhältnis zu den Adoptionseletern

Frankfurt(Oder), Stadt		Potsdam, Stadt		Schwedt/Oder, Stadt		Angermünde		Bad Freienwalde		Lfd. Nr.
Anzahl	Prozent	Anzahl	Prozent	Anzahl	Prozent	Anzahl	Prozent	Anzahl	Prozent	
15	93,8	13	92,9	17	100,0	-	-	4	100,0	1
.	.	.	.	-	-	-	-	-	-	2
16	100,0	14	100,0	17	100,0	-	-	4	100,0	3
-	-	-	-	.	.	-	-	-	-	4
10	62,5	5	35,7	14	82,3	-	-	-	-	5
6	37,5	9	64,3	2	11,8	-	-	4	100,0	6
15	93,8	13	92,9	17	100,0	-	-	4	100,0	7
-	-	-	-	.	.	-	-	-	-	8
9	56,3	4	28,6	14	82,3	-	-	-	-	9
6	37,5	9	64,3	2	11,8	-	-	4	100,0	10
.	.	.	.	-	-	-	-	-	-	11
6	x	10	x	7	x	2	x	5	x	12
-	x	.	x	-	x	2	x	-	x	13
11	x	18	x	9	x	9	x	12	x	14
-	x	18	x	-	x	5	x	-	x	15

Noch: 7. Adoptierte Kinder und Jugendliche 1992 nach Staatsangehörigkeit,

Lfd. Nr.	Gegenstand der Nachweisung	Bad Liebenwerda		Beeskow		Belzig		Bernau	
		Anzahl	Prozent	Anzahl	Prozent	Anzahl	Prozent	Anzahl	Prozent
1	Deutsche Kinder und Jugendliche	8	100,0	8	100,0	5	100,0	9	100,0
2	Nichtdeutsche Kinder und Jugendliche	-	-	-	-	-	-	-	-
3	Kinder und Jugendliche insgesamt	8	100,0	8	100,0	5	100,0	9	100,0
	Angenommen durch								
4	Verwandte	-	-	-	-	-	-	-	-
5	Stiefeltern	4	50,0	5	62,5	-	-	3	33,3
6	Nichtverwandte	4	50,0	2	25,0	4	80,0	6	66,7
7	Angenommen durch deutsche Adoptiveltern	8	100,0	8	100,0	5	100,0	9	100,0
8	Verwandte	-	-	-	-	-	-	-	-
9	Stiefeltern	4	50,0	5	62,5	-	-	3	33,3
10	Nichtverwandte	4	50,0	2	25,0	4	80,0	6	66,7
11	Angenommen durch nichtdeutsche Adoptiveltern	-	-	-	-	-	-	-	-
	Adoptionsvermittlung am Jahresende								
12	in Adoptionspflege untergebrachte Kinder und Jugendliche	9	x	-	x	4	x	7	x
13	zur Adoption vorgemerkte Kinder und Jugendliche	-	x	2	x	-	x	-	x
14	vorgemerkte Adoptionsbewerber	32	x	80	x	8	x	8	x
15	vorgemerkte Adoptionsbewerber auf je eines/einen zur Adoption vorgemerkten Kindes/ Jugendlichen	-	x	40	x	-	x	8	x

Verwandschaftsverhältnis zu den Adoptionseletern

Brandenburg, Land		Calau		Cottbus, Land		Eberswalde		Eisenhüttenstadt, Land		Lfd. Nr.
Anzahl	Prozent	Anzahl	Prozent	Anzahl	Prozent	Anzahl	Prozent	Anzahl	Prozent	
-	-	4	100,0	-	-	.	.	4	100,0	1
-	-	-	-	-	-	-	-	-	-	2
-	-	4	100,0	-	-	.	.	4	100,0	3
-	-	-	-	-	-	-	-	-	-	4
-	-	2	50,0	-	-	-	-	2	50,0	5
-	-	2	50,0	-	-	.	.	2	50,0	6
-	-	4	100,0	-	-	.	.	4	100,0	7
-	-	-	-	-	-	-	-	-	-	8
-	-	2	50,0	-	-	-	-	2	50,0	9
-	-	2	50,0	-	-	.	.	2	50,0	10
-	-	-	-	-	-	-	-	-	-	11
4	x	7	x	-	x	14	x	4	x	12
4	x	-	x	-	x	-	x	-	x	13
16	x	7	x	7	x	34	x	5	x	14
4	x	-	x	-	x	-	x	-	x	15

Noch: 7. Adoptierte Kinder und Jugendliche 1992 nach Staatsangehörigkeit,

Lfd. Nr.	Gegenstand der Nachweisung	Finsterwalde		Forst		Fürstenwalde		Gransee	
		Anzahl	Prozent	Anzahl	Prozent	Anzahl	Prozent	Anzahl	Prozent
1	Deutsche Kinder und Jugendliche	10	100,0	5	100,0	10	100,0	4	100,0
2	Nichtdeutsche Kinder und Jugendliche	-	-	-	-	-	-	-	-
3	Kinder und Jugendliche insgesamt	10	100,0	5	100,0	10	100,0	4	100,0
	Angenommen durch								
4	Verwandte	-	-	-	-	-	-	-	-
5	Stiefeltern	8	80,0	-	-	2	20,0	-	-
6	Nichtverwandte	2	20,0	5	100,0	8	80,0	4	100,0
7	Angenommen durch deutsche Adoptiveltern	10	100,0	5	100,0	10	100,0	4	100,0
8	Verwandte	-	-	-	-	-	-	-	-
9	Stiefeltern	8	80,0	-	-	2	20,0	-	-
10	Nichtverwandte	2	20,0	5	100,0	8	80,0	4	100,0
11	Angenommen durch nichtdeutsche Adoptiveltern	-	-	-	-	-	-	-	-
	Adoptionsvermittlung am Jahresende								
12	in Adoptionspflege untergebrachte Kinder und Jugendliche	.	x	.	x	2	x	8	x
13	zur Adoption vorgemerkte Kinder und Jugendliche	3	x	.	x	.	x	.	x
14	vorgemerkte Adoptionsbewerber	15	x	13	x	22	x	20	x
15	vorgemerkte Adoptionsbewerber auf je eines/einen zur Adoption vorgemerkten Kindes/ Jugendlichen	5	x	13	x	22	x	20	x

Verwandschaftsverhältnis zu den Adoptionse Eltern

Guben		Herzberg		Jüterbog		Königs Wusterhausen		Kyritz		Lfd. Nr.
Anzahl	Prozent	Anzahl	Prozent	Anzahl	Prozent	Anzahl	Prozent	Anzahl	Prozent	
.	.	5	100,0	6	100,0	7	100,0	.	.	1
-	-	-	-	-	-	-	-	-	-	2
.	.	5	100,0	6	100,0	7	100,0	.	.	3
-	-	.	.	-	-	-	-	-	-	4
-	-	-	-	3	50,0	3	42,9	-	-	5
.	.	4	80,0	3	50,0	4	57,1	.	.	6
.	.	5	100,0	6	100,0	7	100,0	.	.	7
-	-	.	.	-	-	-	-	-	-	8
-	-	-	-	3	50,0	3	42,9	-	-	9
.	.	4	80,0	3	50,0	4	57,1	.	.	10
-	-	-	-	-	-	-	-	-	-	11
3	x	2	x	2	x	10	x	.	x	12
-	x	-	x	-	x	-	x	-	x	13
-	x	19	x	12	x	20	x	16	x	14
-	x	-	x	-	x	-	x	-	x	15

Noch: 7. Adoptierte Kinder und Jugendliche 1992 nach Staatsangehörigkeit,

Lfd. Nr.	Gegenstand der Nachweisung	Lübben		Luckau		Luckenwalde		Nauen	
		Anzahl	Prozent	Anzahl	Prozent	Anzahl	Prozent	Anzahl	Prozent
1	Deutsche Kinder und Jugendliche	-	-	.	.	3	100,0	9	100,0
2	Nichtdeutsche Kinder und Jugendliche	-	-	-	-	-	-	-	-
3	Kinder und Jugendliche insgesamt	-	-	.	.	3	100,0	9	100,0
	Angenommen durch								
4	Verwandte	-	-	-	-	-	-	-	-
5	Stiefeltern	-	-	-	-	.	.	-	-
6	Nichtverwandte	-	-	.	.	2	66,7	9	100,0
7	Angenommen durch deutsche Adoptiveltern	-	-	.	.	3	100,0	9	100,0
8	Verwandte	-	-	-	-	-	-	-	-
9	Stiefeltern	-	-	-	-	.	.	-	-
10	Nichtverwandte	-	-	.	.	2	66,7	9	100,0
11	Angenommen durch nichtdeutsche Adoptiveltern	-	-	-	-	-	-	-	-
	Adoptionsvermittlung am Jahresende								
12	in Adoptionspflege untergebrachte Kinder und Jugendliche	.	x	-	x	-	x	7	x
13	zur Adoption vorgemerkte Kinder und Jugendliche	.	x	-	x	.	x	3	x
14	vorgemerkte Adoptionsbewerber	10	x	13	x	10	x	4	x
15	vorgemerkte Adoptionsbewerber auf je eines/einen zur Adoption vorgemerkten Kindes/ Jugendlichen	10	x	-	x	10	x	.	x

Verwandschaftsverhältnis zu den Adoptionseletern

Neuruppin		Oranienburg		Perleberg		Potsdam, Land		Prenzlau		Lfd. Nr.
Anzahl	Prozent	Anzahl	Prozent	Anzahl	Prozent	Anzahl	Prozent	Anzahl	Prozent	
13	100,0	20	100,0	7	100,0	6	100,0	.	.	1
-	-	-	-	-	-	-	-	-	-	2
13	100,0	20	100,0	7	100,0	6	100,0	.	.	3
-	-	3	15,0	-	-	-	-	-	-	4
7	53,8	8	40,0	-	-	-	-	-	-	5
6	46,2	9	45,0	7	100,0	6	100,0	.	.	6
13	100,0	20	100,0	7	100,0	6	100,0	.	.	7
-	-	3	15,0	-	-	-	-	-	-	8
7	53,8	8	40,0	-	-	-	-	-	-	9
6	46,2	9	45,0	7	100,0	6	100,0	.	.	10
-	-	-	-	-	-	-	-	-	-	11
14	x	13	x	2	x	7	x	2	x	12
3	x	8	x	2	x	-	x	-	x	13
3	x	16	x	38	x	2	x	2	x	14
.	x	2	x	19	x	-	x	-	x	15

Noch: 7. Adoptierte Kinder und Jugendliche 1992 nach Staatsangehörigkeit,

Lfd. Nr.	Gegenstand der Nachweisung	Pritzwalk		Rathenow		Seelow		Senftenberg	
		Anzahl	Prozent	Anzahl	Prozent	Anzahl	Prozent	Anzahl	Prozent
1	Deutsche Kinder und Jugendliche	3	100,0	6	100,0	3	100,0	5	100,0
2	Nichtdeutsche Kinder und Jugendliche	-	-	-	-	-	-	-	-
3	Kinder und Jugendliche insgesamt	3	100,0	6	100,0	3	100,0	5	100,0
	Angenommen durch								
4	Verwandte	-	-	-	-	-	-	-	-
5	Stiefeltern	-	-	-	-	3	100,0	3	60,0
6	Nichtverwandte	2	66,7	5	83,3	-	-	2	40,0
7	Angenommen durch deutsche Adoptiveltern	3	100,0	6	100,0	3	100,0	5	100,0
8	Verwandte	-	-	-	-	-	-	-	-
9	Stiefeltern	-	-	-	-	3	100,0	3	60,0
10	Nichtverwandte	2	66,7	5	83,3	-	-	2	40,0
11	Angenommen durch nichtdeutsche Adoptiveltern	-	-	-	-	-	-	-	-
	Adoptionsvermittlung am Jahresende								
12	in Adoptionspflege untergebrachte Kinder und Jugendliche	5	x	25	x	3	x	13	x
13	zur Adoption vorgemerkte Kinder und Jugendliche	-	x	2	x	-	x	7	x
14	vorgemerkte Adoptionsbewerber	4	x	58	x	10	x	23	x
15	vorgemerkte Adoptionsbewerber auf je eines/einen zur Adoption vorgemerkten Kindes/ Jugendlichen	-	x	29	x	-	x	3	x

Verwandschaftsverhältnis zu den Adoptionseletern

Spremburg		Strausberg		Templin		Wittstock		Zossen		Lfd. Nr.
Anzahl	Prozent	Anzahl	Prozent	Anzahl	Prozent	Anzahl	Prozent	Anzahl	Prozent	
5	100,0	14	100,0	-	-	-	-	7	100,0	1
-	-	-	-	-	-	-	-	-	-	2
5	100,0	14	100,0	-	-	-	-	7	100,0	3
-	-	-	-	-	-	-	-	-	-	4
4	80,0	12	85,8	-	-	-	-	4	57,1	5
-	-	-	-	-	-	-	-	3	42,9	6
5	100,0	14	100,0	-	-	-	-	7	100,0	7
-	-	-	-	-	-	-	-	-	-	8
4	80,0	12	85,8	-	-	-	-	4	57,1	9
-	-	-	-	-	-	-	-	3	42,9	10
-	-	-	-	-	-	-	-	-	-	11
3	x	6	x	-	x	-	x	7	x	12
3	x	-	x	-	x	-	x	7	x	13
-	x	24	x	12	x	9	x	16	x	14
-	x	24	x	12	x	-	x	2	x	15

**Pflegschaften, Vormundschaften, Beistandschaften,
Pflegeerlaubnis, Vaterschaftsfeststellungen, Sorgerecht**

8. Kinder und Jugendliche 1992 unter Amtspflegschaft und

Lfd. Nr.	Gegenstand der Nachweisung	Land Brandenburg insgesamt	Brandenburg an der Havel, Stadt	Cottbus, Stadt	Eisenhüttenstadt
	Kinder und Jugendliche am Jahresende				Insgesamt
	unter Amtspflegschaft und Amtsvormundschaft				
1	gesetzliche Amtspflegschaft	-	-	-	-
2	gesetzliche Amtsvormundschaft	223	21	16	8
3	männlich	112	10	6	5
4	weiblich	111	11	10	3
5	je 10000 Kinder und Jugendliche ¹⁾	4	10	5	6
6	bestellte Amtspflegschaft	363	-	5	18
7	männlich	177	-	2	10
8	weiblich	186	-	3	8
9	je 10000 Kinder und Jugendliche ¹⁾	6	-	2	15
10	darunter in Unterhaltspflegschaften	24	-	-	-
11	bestellte Amtsvormundschaft	435	-	11	22
	unter Beistandschaft für Elternteile				
12	insgesamt	8488	158	-	824
13	männlich	4102	67	-	409
14	weiblich	4386	91	-	415
15	darunter in Unterhaltsbeistandschaften	5470	158	-	824
16	männlich	2679	67	-	409
17	weiblich	2791	91	-	415
	Kinder und Jugendliche am Jahresende				Deutsche
	unter Amtspflegschaft und Amtsvormundschaft				
18	gesetzliche Amtspflegschaft	-	-	-	-
19	gesetzliche Amtsvormundschaft	220	21	16	8
20	männlich	109	10	6	5
21	weiblich	111	11	10	3
22	je 10000 Kinder und Jugendliche ¹⁾	4	10	5	6
23	bestellte Amtspflegschaft	354	-	5	16
24	männlich	170	-	2	8
25	weiblich	184	-	3	8
26	je 10000 Kinder und Jugendliche ¹⁾	6	-	2	13
27	bestellte Amtsvormundschaft	418	-	11	16
	unter Beistandschaft für Elternteile				
28	insgesamt	8488	158	-	824
29	männlich	4102	67	-	409
30	weiblich	4386	91	-	415
	Kinder und Jugendliche am Jahresende				Nichtdeutsche
	unter Amtspflegschaft und Amtsvormundschaft				
31	gesetzliche Amtspflegschaft	-	-	-	-
32	gesetzliche Amtsvormundschaft	3	-	-	-
33	männlich	3	-	-	-
34	weiblich	-	-	-	-
35	je 10000 Kinder und Jugendliche ¹⁾	0	-	-	-
36	bestellte Amtspflegschaft	9	-	-	-
37	männlich	7	-	-	-
38	weiblich	2	-	-	-
39	je 10000 Kinder und Jugendliche ¹⁾	0	-	-	-
40	bestellte Amtsvormundschaft	17	-	-	6
	unter Beistandschaft für Elternteile				
41	insgesamt	-	-	-	-
42	männlich	-	-	-	-
43	weiblich	-	-	-	-

1) Bevölkerungsstand am 31.12.1991

Amtsvormundschaft sowie Beistandschaft für Elternteile

Frankfurt(Oder), Stadt	Potsdam, Stadt	Schwedt/Oder, Stadt	Angermünde	Bad Freienwalde	Lfd. Nr.
-	-	-	-	-	1
-	3	-	5	4	2
-	.	-	2	.	3
-	.	-	3	.	4
-	.	-	6	5	5
.	41	-	5	-	6
.	18	-	2	-	7
.	23	-	3	-	8
.	12	-	6	-	9
-	-	-	-	-	10
18	-	-	9	24	11
1056	350	-	25	226	12
467	172	-	12	102	13
589	178	-	13	124	14
-	-	-	25	-	15
-	-	-	12	-	16
-	-	-	13	-	17
-	-	-	-	-	18
-	3	-	5	4	19
-	.	-	2	.	20
-	.	-	3	.	21
-	.	-	6	5	22
.	38	-	5	-	23
.	17	-	2	-	24
.	21	-	3	-	25
.	11	-	6	-	26
18	-	-	9	24	27
1056	350	-	25	226	28
467	172	-	12	102	29
589	178	-	13	124	30
-	-	-	-	-	31
-	-	-	-	-	32
-	-	-	-	-	33
-	-	-	-	-	34
-	-	-	-	-	35
-	3	-	-	-	36
-	.	-	-	-	37
-	.	-	-	-	38
-	.	-	-	-	39
-	-	-	-	-	40
-	-	-	-	-	41
-	-	-	-	-	42
-	-	-	-	-	43

Noch: 8. Kinder und Jugendliche 1992 unter Amtspflegschaft und

Lfd. Nr.	Gegenstand der Nachweisung	Bad Liebenwerda	Beeskow	Belzig	Bernau
	Kinder und Jugendliche am Jahresende				Insgesamt
	unter Amtspflegschaft und Amtsvormundschaft				
1	gesetzliche Amtspflegschaft	-	-	-	-
2	gesetzliche Amtsvormundschaft	6	-	-	7
3	männlich	2	-	-	3
4	weiblich	4	-	-	4
5	je 10000 Kinder und Jugendliche ¹⁾	5	-	-	4
6	bestellte Amtspflegschaft	8	-	-	31
7	männlich	2	-	-	21
8	weiblich	6	-	-	10
9	je 10000 Kinder und Jugendliche ¹⁾	6	-	-	18
10	darunter in Unterhaltspflegschaften	3	-	-	2
11	bestellte Amtsvormundschaft	-	-	-	30
	unter Beistandschaft für Elternteile				
12	insgesamt	48	219	42	620
13	männlich	32	112	23	318
14	weiblich	16	107	19	302
15	darunter in Unterhaltsbeistandschaften	48	219	42	620
16	männlich	32	112	23	318
17	weiblich	16	107	19	302
	Kinder und Jugendliche am Jahresende				Deutsche
	unter Amtspflegschaft und Amtsvormundschaft				
18	gesetzliche Amtspflegschaft	-	-	-	-
19	gesetzliche Amtsvormundschaft	6	-	-	7
20	männlich	2	-	-	3
21	weiblich	4	-	-	4
22	je 10000 Kinder und Jugendliche ¹⁾	5	-	-	4
23	bestellte Amtspflegschaft	8	-	-	28
24	männlich	2	-	-	18
25	weiblich	6	-	-	10
26	je 10000 Kinder und Jugendliche ¹⁾	6	-	-	16
27	bestellte Amtsvormundschaft	-	-	-	30
	unter Beistandschaft für Elternteile				
28	insgesamt	48	219	42	620
29	männlich	32	112	23	318
30	weiblich	16	107	19	302
	Kinder und Jugendliche am Jahresende				Nichtdeutsche
	unter Amtspflegschaft und Amtsvormundschaft				
31	gesetzliche Amtspflegschaft	-	-	-	-
32	gesetzliche Amtsvormundschaft	-	-	-	-
33	männlich	-	-	-	-
34	weiblich	-	-	-	-
35	je 10000 Kinder und Jugendliche ¹⁾	-	-	-	-
36	bestellte Amtspflegschaft	-	-	-	3
37	männlich	-	-	-	3
38	weiblich	-	-	-	-
39	je 10000 Kinder und Jugendliche ¹⁾	-	-	-	2
40	bestellte Amtsvormundschaft	-	-	-	-
	unter Beistandschaft für Elternteile				
41	insgesamt	-	-	-	-
42	männlich	-	-	-	-
43	weiblich	-	-	-	-

1) Bevölkerungsstand am 31.12.1991

Amtsvormundschaft sowie Beistandschaft für Elternteile

Brandenburg, Land	Calau	Cottbus, Land	Eberswalde	Eisenhüttenstadt, Land	Lfd. Nr.
-	-	-	-	-	1
.	8	-	-	8	2
.	3	-	-	6	3
.	5	-	-	2	4
.	6	-	-	17	5
4	3	-	-	-	6
.	.	-	-	-	7
.	.	-	-	-	8
5	.	-	-	-	9
3	-	-	-	-	10
5	5	.	17	4	11
177	193	5	387	75	12
85	93	3	191	45	13
92	100	2	196	30	14
177	193	5	-	75	15
85	93	3	-	45	16
92	100	2	-	30	17
-	-	-	-	-	18
.	7	-	-	6	19
-	2	-	-	4	20
.	5	-	-	2	21
.	5	-	-	13	22
4	3	-	-	-	23
.	.	-	-	-	24
.	.	-	-	-	25
5	2	-	-	-	26
5	5	.	17	4	27
177	193	5	387	75	28
85	93	3	191	45	29
92	100	2	196	30	30
-	-	-	-	-	31
-	.	-	-	.	32
-	.	-	-	.	33
-	-	-	-	-	34
-	.	-	-	4	35
-	-	-	-	-	36
-	-	-	-	-	37
-	-	-	-	-	38
-	-	-	-	-	39
-	-	-	-	-	40
-	-	-	-	-	41
-	-	-	-	-	42
-	-	-	-	-	43

Noch: 8. Kinder und Jugendliche 1992 unter Amtspflegschaft und

Lfd. Nr.	Gegenstand der Nachweisung	Finsterwalde	Forst	Fürstenwalde	Gransee
	Kinder und Jugendliche am Jahresende				Insgesamt
	unter Amtspflegschaft und Amtsvormundschaft				
1	gesetzliche Amtspflegschaft	-	-	-	-
2	gesetzliche Amtsvormundschaft	7	-	5	-
3	männlich	3	-	2	-
4	weiblich	4	-	3	-
5	je 10000 Kinder und Jugendliche ¹⁾	6	-	2	-
6	bestellte Amtspflegschaft	8	4	-	8
7	männlich	3	4	-	3
8	weiblich	5	-	-	5
9	je 10000 Kinder und Jugendliche ¹⁾	6	5	-	8
10	darunter in Unterhaltspflegschaften	-	-	-	-
11	bestellte Amtsvormundschaft	-	6	39	12
	unter Beistandschaft für Elternteile				
12	insgesamt	37	50	34	124
13	männlich	15	26	16	58
14	weiblich	22	24	18	66
15	darunter in Unterhaltsbeistandschaften	37	50	34	124
16	männlich	15	26	16	58
17	weiblich	22	24	18	66
	Kinder und Jugendliche am Jahresende				
	unter Amtspflegschaft und Amtsvormundschaft				Deutsche
18	gesetzliche Amtspflegschaft	-	-	-	-
19	gesetzliche Amtsvormundschaft	7	-	5	-
20	männlich	3	-	2	-
21	weiblich	4	-	3	-
22	je 10000 Kinder und Jugendliche ¹⁾	6	-	2	-
23	bestellte Amtspflegschaft	8	4	-	8
24	männlich	3	4	-	3
25	weiblich	5	-	-	5
26	je 10000 Kinder und Jugendliche ¹⁾	6	5	-	8
27	bestellte Amtsvormundschaft	-	6	35	12
	unter Beistandschaft für Elternteile				
28	insgesamt	37	50	34	124
29	männlich	15	26	16	58
30	weiblich	22	24	18	66
	Kinder und Jugendliche am Jahresende				
	unter Amtspflegschaft und Amtsvormundschaft				Nichtdeutsche
31	gesetzliche Amtspflegschaft	-	-	-	-
32	gesetzliche Amtsvormundschaft	-	-	-	-
33	männlich	-	-	-	-
34	weiblich	-	-	-	-
35	je 10000 Kinder und Jugendliche ¹⁾	-	-	-	-
36	bestellte Amtspflegschaft	-	-	-	-
37	männlich	-	-	-	-
38	weiblich	-	-	-	-
39	je 10000 Kinder und Jugendliche ¹⁾	-	-	-	-
40	bestellte Amtsvormundschaft	-	-	4	-
	unter Beistandschaft für Elternteile				
41	insgesamt	-	-	-	-
42	männlich	-	-	-	-
43	weiblich	-	-	-	-

1) Bevölkerungsstand am 31.12.1991

Amtsvormundschaft sowie Beistandschaft für Elternteile

Guben	Herzberg	Jüterbog	Königs Wusterhausen	Kyritz	Lfd. Nr.
-	-	-	-	-	1
-	5	3	3	10	2
-	.	.	.	3	3
-	.	.	.	7	4
-	6	4	.	12	5
4	-	-	13	7	6
3	-	-	5	3	7
1	-	-	8	4	8
4	-	-	7	9	9
4	-	-	6	-	10
2	4	3	8	-	11
30	37	171	42	98	12
14	18	90	20	46	13
16	19	81	22	52	14
30	-	171	42	-	15
14	-	90	20	-	16
16	-	81	22	-	17
-	-	-	-	-	18
-	5	3	3	10	19
-	.	.	.	3	20
-	.	.	.	7	21
-	6	4	.	12	22
4	-	-	13	7	23
3	-	-	5	3	24
1	-	-	8	4	25
4	-	-	7	9	26
2	4	3	8	-	27
30	37	171	42	98	28
14	18	90	20	46	29
16	19	81	22	52	30
-	-	-	-	-	31
-	-	-	-	-	32
-	-	-	-	-	33
-	-	-	-	-	34
-	-	-	-	-	35
-	-	-	-	-	36
-	-	-	-	-	37
-	-	-	-	-	38
-	-	-	-	-	39
-	-	-	-	-	40
-	-	-	-	-	41
-	-	-	-	-	42
-	-	-	-	-	43

Noch: 8. Kinder und Jugendliche 1992 unter Amtspflegschaft und

Lfd. Nr.	Gegenstand der Nachweisung	Lübben	Luckau	Luckenwalde	Nauen
	Kinder und Jugendliche am Jahresende				Insgesamt
	unter Amtspflegschaft und Amtsvormundschaft				
1	gesetzliche Amtspflegschaft	-	-	-	-
2	gesetzliche Amtsvormundschaft	-	3	.	3
3	männlich	-	.	-	3
4	weiblich	-	.	.	-
5	je 10000 Kinder und Jugendliche ¹⁾	-	4	.	2
6	bestellte Amtspflegschaft	-	2	-	22
7	männlich	-	2	-	10
8	weiblich	-	-	-	12
9	je 10000 Kinder und Jugendliche ¹⁾	-	3	-	13
10	darunter in Unterhaltspflegschaften	-	-	-	-
11	bestellte Amtsvormundschaft	4	4	18	14
	unter Beistandschaft für Elternteile				
12	insgesamt	191	94	4	.
13	männlich	94	52	2	.
14	weiblich	97	42	2	.
15	darunter in Unterhaltsbeistandschaften	191	94	-	.
16	männlich	94	52	-	.
17	weiblich	97	42	-	.
	Kinder und Jugendliche am Jahresende				Deutsche
	unter Amtspflegschaft und Amtsvormundschaft				
18	gesetzliche Amtspflegschaft	-	-	-	-
19	gesetzliche Amtsvormundschaft	-	3	.	3
20	männlich	-	.	-	3
21	weiblich	-	.	.	-
22	je 10000 Kinder und Jugendliche ¹⁾	-	4	.	2
23	bestellte Amtspflegschaft	-	2	-	22
24	männlich	-	2	-	10
25	weiblich	-	-	-	12
26	je 10000 Kinder und Jugendliche ¹⁾	-	3	-	13
27	bestellte Amtsvormundschaft	4	4	18	14
	unter Beistandschaft für Elternteile				
28	insgesamt	191	94	4	.
29	männlich	94	52	2	.
30	weiblich	97	42	2	.
	Kinder und Jugendliche am Jahresende				Nichtdeutsche
	unter Amtspflegschaft und Amtsvormundschaft				
31	gesetzliche Amtspflegschaft	-	-	-	-
32	gesetzliche Amtsvormundschaft	-	-	-	-
33	männlich	-	-	-	-
34	weiblich	-	-	-	-
35	je 10000 Kinder und Jugendliche ¹⁾	-	-	-	-
36	bestellte Amtspflegschaft	-	-	-	-
37	männlich	-	-	-	-
38	weiblich	-	-	-	-
39	je 10000 Kinder und Jugendliche ¹⁾	-	-	-	-
40	bestellte Amtsvormundschaft	-	-	-	-
	unter Beistandschaft für Elternteile				
41	insgesamt	-	-	-	-
42	männlich	-	-	-	-
43	weiblich	-	-	-	-

1) Bevölkerungsstand am 31.12.1991

Amtsvormundschaft sowie Beistandschaft für Elternteile

Neuruppin	Oranienburg	Perleberg	Potsdam, Land	Prenzlau	Lfd. Nr.
-	-	-	-	-	1
-	34	.	7	-	2
-	20	.	4	-	3
-	14	.	3	-	4
-	12	.	3	-	5
10	32	.	21	6	6
7	16	.	10	2	7
3	16	-	11	4	8
6	11	.	9	6	9
-	-	-	-	6	10
56	9	6	16	-	11
101	49	-	282	26	12
49	24	-	133	14	13
52	25	-	149	12	14
101	49	-	282	26	15
49	24	-	133	14	16
52	25	-	149	12	17
-	-	-	-	-	18
-	34	.	7	-	19
-	20	.	4	-	20
-	14	.	3	-	21
-	12	.	3	-	22
10	32	.	21	6	23
7	16	.	10	2	24
3	16	-	11	4	25
6	11	.	9	6	26
56	8	6	14	-	27
101	49	-	282	26	28
49	24	-	133	14	29
52	25	-	149	12	30
-	-	-	-	-	31
-	-	-	-	-	32
-	-	-	-	-	33
-	-	-	-	-	34
-	-	-	-	-	35
-	-	-	-	-	36
-	-	-	-	-	37
-	-	-	-	-	38
-	-	-	-	-	39
-	.	.	.	-	40
-	-	-	-	-	41
-	-	-	-	-	42
-	-	-	-	-	43

Noch: 8. Kinder und Jugendliche 1992 unter Amtspflegschaft und

Lfd. Nr.	Gegenstand der Nachweisung	Pritzwalk	Rathenow	Seelow	Senftenberg
	Kinder und Jugendliche am Jahresende				Insgesamt
	unter Amtspflegschaft und Amtsvormundschaft				
1	gesetzliche Amtspflegschaft	-	-	-	-
2	gesetzliche Amtsvormundschaft	4	3	10	18
3	männlich	.	.	4	11
4	weiblich	.	.	6	7
5	je 10000 Kinder und Jugendliche ¹⁾	5	.	10	7
6	bestellte Amtspflegschaft	.	6	7	3
7	männlich	.	2	4	.
8	weiblich	-	4	3	.
9	je 10000 Kinder und Jugendliche ¹⁾	.	4	7	.
10	darunter in Unterhaltspflegschaften	-	-	-	-
11	bestellte Amtsvormundschaft	6	6	10	32
	unter Beistandschaft für Elternteile				
12	insgesamt	61	859	31	.
13	männlich	-	425	17	-
14	weiblich	61	434	14	.
15	darunter in Unterhaltsbeistandschaften	61	-	31	-
16	männlich	-	-	17	-
17	weiblich	61	-	14	-
	Kinder und Jugendliche am Jahresende				Deutsche
	unter Amtspflegschaft und Amtsvormundschaft				
18	gesetzliche Amtspflegschaft	-	-	-	-
19	gesetzliche Amtsvormundschaft	4	3	10	18
20	männlich	2	1	4	11
21	weiblich	2	2	6	7
22	je 10000 Kinder und Jugendliche ¹⁾	5	2	10	7
23	bestellte Amtspflegschaft	.	6	7	3
24	männlich	.	2	4	.
25	weiblich	-	4	3	.
26	je 10000 Kinder und Jugendliche ¹⁾	.	4	7	.
27	bestellte Amtsvormundschaft	3	6	10	32
	unter Beistandschaft für Elternteile				
28	insgesamt	61	859	31	.
29	männlich	-	425	17	-
30	weiblich	61	434	14	.
	Kinder und Jugendliche am Jahresende				Nichtdeutsche
	unter Amtspflegschaft und Amtsvormundschaft				
31	gesetzliche Amtspflegschaft	-	-	-	-
32	gesetzliche Amtsvormundschaft	-	-	-	-
33	männlich	-	-	-	-
34	weiblich	-	-	-	-
35	je 10000 Kinder und Jugendliche ¹⁾	-	-	-	-
36	bestellte Amtspflegschaft	-	-	-	-
37	männlich	-	-	-	-
38	weiblich	-	-	-	-
39	je 10000 Kinder und Jugendliche ¹⁾	-	-	-	-
40	bestellte Amtsvormundschaft	3	-	-	-
	unter Beistandschaft für Elternteile				
41	insgesamt	-	-	-	-
42	männlich	-	-	-	-
43	weiblich	-	-	-	-

1) Bevölkerungsstand am 31.12.1991

Amtsvormundschaft sowie Beistandschaft für Elternteile

Spremberg	Strausberg	Templin	Wittstock	Zossen	Lfd. Nr.
-	-	-	-	-	1
7	-	5	.	.	2
4	-	.	.	.	3
3	-	.	.	.	4
7	-	6	.	.	5
60	15	.	-	11	6
26	7	-	-	7	7
34	8	.	-	4	8
61	7	.	-	6	9
-	-	-	-	-	10
9	22	-	-	3	11
54	640	238	-	827	12
25	326	117	-	389	13
29	314	121	-	438	14
54	640	238	-	827	15
25	326	117	-	389	16
29	314	121	-	438	17
-	-	-	-	-	18
7	-	5	.	.	19
4	-	.	.	.	20
3	-	.	.	.	21
7	-	6	.	.	22
59	15	.	-	11	23
25	7	-	-	7	24
34	8	.	-	4	25
60	7	.	-	6	26
8	22	-	-	3	27
54	640	238	-	827	28
25	326	117	-	389	29
29	314	121	-	438	30
-	-	-	-	-	31
-	-	-	-	-	32
-	-	-	-	-	33
-	-	-	-	-	34
-	-	-	-	-	35
.	-	-	-	-	36
.	-	-	-	-	37
.	-	-	-	-	38
.	-	-	-	-	39
.	-	-	-	-	40
-	-	-	-	-	41
-	-	-	-	-	42
-	-	-	-	-	43

9. Vollständiger oder teilweiser Entzug des Sorgerechts,

Lfd. Nr.	Gegenstand der Nachweisung	Land Brandenburg insgesamt	Brandenburg an der Havel, Stadt	Cottbus, Stadt	Eisenhüttenstadt
	Im Berichtsjahr				
1	Anzeigen zum vollständigen oder teilweisen Entzug der elterlichen Sorge	202	-	8	-
2	männlich	99	-	5	-
3	weiblich	103	-	3	-
4	Gerichtliche Maßnahmen zum vollständigen oder teilweisen Entzug der elterlichen Sorge für Kinder und Jugendliche	151	-	8	-
5	männlich	72	-	5	-
6	weiblich	79	-	3	-
7	Übertragung des Personensorgerechts ganz oder teilweise auf das Jugendamt für Kinder und Jugendliche	252	-	5	4
8	männlich	130	-	2	2
9	weiblich	122	-	3	2
10	darunter nur des Aufenthaltsbestimmungsrechts	164	-	-	4
11	männlich	82	-	-	2
12	weiblich	82	-	-	2
	Vaterschaftsfeststellungen				
13	Fälle insgesamt	5841	205	-	99
14	Vaterschaft festgestellt	5633	205	-	99
15	durch freiwillige Anerkennung	5561	197	-	99
16	durch gerichtliche Anerkennung	72	8	-	-
17	Vaterschaft nicht festgestellt	208	-	-	-
	Am Jahresende				
18	Kinder und Jugendliche, für die eine Pflegeerlaubnis erteilt wurde	849	108	139	-
19	männlich	436	62	72	-
20	weiblich	413	46	67	-
21	in Vollpflege	836	105	138	-
22	männlich	426	59	71	-
23	weiblich	410	46	67	-
24	in Wochenpflege	4	-	-	-
25	in Tagespflege	9	3	-	-

Vaterschaftsfeststellungen sowie Pflegeerlaubnis

Frankfurt(Oder), Stadt	Potsdam, Stadt	Schwedt/Oder, Stadt	Angermünde	Bad Freienwalde	Lfd. Nr.
13	-	.	.	-	1
8	-	-	-	-	2
5	-	.	.	-	3
9	-	-	.	-	4
5	-	-	-	-	5
4	-	-	.	-	6
15	7	.	.	16	7
8	3	.	-	9	8
7	4	.	.	7	9
13	7	.	-	16	10
6	3	.	-	9	11
7	4	.	-	7	12
217	308	-	104	112	13
217	285	-	104	112	14
217	285	-	104	109	15
-	-	-	-	3	16
-	23	-	-	-	17
7	48	.	22	.	18
4	20	-	13	.	19
3	28	.	9	-	20
7	48	.	22	.	21
4	20	-	13	.	22
3	28	.	9	-	23
-	-	-	-	-	24
-	-	-	-	-	25

Noch: 9. Vollständiger oder teilweiser Entzug des Sorgerechts,

Lfd. Nr.	Gegenstand der Nachweisung	Bad Liebenwerda	Beeskow	Belzig	Bernau
	Im Berichtsjahr				
1	Anzeigen zum vollständigen oder teilweisen Entzug der elterlichen Sorge	-	-	-	26
2	männlich	-	-	-	12
3	weiblich	-	-	-	14
4	Gerichtliche Maßnahmen zum vollständigen oder teilweisen Entzug der elterlichen Sorge für Kinder und Jugendliche	-	-	-	24
5	männlich	-	-	-	11
6	weiblich	-	-	-	13
7	Übertragung des Personensorgerechts ganz oder teilweise auf das Jugendamt für Kinder und Jugendliche	-	-	-	24
8	männlich	-	-	-	11
9	weiblich	-	-	-	13
10	darunter nur des Aufenthaltsbestimmungsrechts	-	-	-	5
11	männlich	-	-	-	3
12	weiblich	-	-	-	2
	Vaterschaftsfeststellungen				
13	Fälle insgesamt	140	95	73	201
14	Vaterschaft festgestellt	140	95	73	201
15	durch freiwillige Anerkennung	140	95	73	201
16	durch gerichtliche Anerkennung	-	-	-	-
17	Vaterschaft nicht festgestellt	-	-	-	-
	Am Jahresende				
18	Kinder und Jugendliche, für die eine Pflegeerlaubnis erteilt wurde	-	3	4	-
19	männlich	-	-	2	-
20	weiblich	-	-	2	-
21	in Vollpflege	-	3	4	-
22	männlich	-	-	2	-
23	weiblich	-	-	2	-
24	in Wochenpflege	-	-	-	-
25	in Tagespflege	-	-	-	-

Vaterschaftsfeststellungen sowie Pflegeerlaubnis

Brandenburg, Land	Calau	Cottbus, Land	Eberswalde	Eisenhüttenstadt, Land	Lfd. Nr.
-	-	-	-	-	1
-	-	-	-	-	2
-	-	-	-	-	3
-	-	-	-	-	4
-	-	-	-	-	5
-	-	-	-	-	6
-	3	-	6	-	7
-	-	-	3	-	8
-	3	-	3	-	9
-	3	-	6	-	10
-	-	-	3	-	11
-	3	-	3	-	12
69	128	116	192	45	13
69	128	113	192	41	14
68	128	110	191	38	15
.	-	3	.	3	16
-	-	3	-	4	17
.	.	4	52	7	18
-	-	.	25	2	19
.	.	3	27	5	20
.	.	4	52	7	21
-	-	.	25	2	22
.	.	3	27	5	23
-	-	-	-	-	24
-	-	-	-	-	25

Noch: 9. Vollständiger oder teilweiser Entzug des Sorgerechts,

Lfd. Nr.	Gegenstand der Nachweisung	Finsterwalde	Forst	Fürstenwalde	Gransee
	Im Berichtsjahr				
1	Anzeigen zum vollständigen oder teilweisen Entzug der elterlichen Sorge	4	-	4	-
2	männlich	2	-	4	-
3	weiblich	2	-	-	-
4	Gerichtliche Maßnahmen zum vollständigen oder teilweisen Entzug der elterlichen Sorge für Kinder und Jugendliche	4	-	4	-
5	männlich	2	-	4	-
6	weiblich	2	-	-	-
7	Übertragung des Personensorgerechts ganz oder teilweise auf das Jugendamt für Kinder und Jugendliche	4	.	31	-
8	männlich	2	-	22	-
9	weiblich	2	.	9	-
10	darunter nur des Aufenthaltsbestimmungsrechts	-	-	11	-
11	männlich	-	-	6	-
12	weiblich	-	-	5	-
	Vaterschaftsfeststellungen				
13	Fälle insgesamt	150	120	371	125
14	Vaterschaft festgestellt	145	110	369	124
15	durch freiwillige Anerkennung	145	110	368	122
16	durch gerichtliche Anerkennung	-	-	.	2
17	Vaterschaft nicht festgestellt	5	10	2	.
	Am Jahresende				
18	Kinder und Jugendliche, für die eine Pflegeerlaubnis erteilt wurde	-	7	43	11
19	männlich	-	2	22	5
20	weiblich	-	5	21	6
21	in Vollpflege	-	7	43	11
22	männlich	-	2	22	5
23	weiblich	-	5	21	6
24	in Wochenpflege	-	-	-	-
25	in Tagespflege	-	-	-	-

Vaterschaftsfeststellungen sowie Pflegeerlaubnis

Guben	Herzberg	Jüterbog	Königs Wusterhausen	Kyritz	Lfd. Nr.
3	-	.	14	-	1
.	-	-	2	-	2
.	-	.	12	-	3
-	-	-	11	-	4
-	-	-	.	-	5
-	-	-	10	-	6
2	-	.	7	3	7
2	-	-	.	.	8
-	-	.	6	.	9
2	-	.	7	3	10
2	-	-	.	.	11
-	-	.	6	.	12
106	67	94	168	107	13
106	67	93	168	107	14
106	64	93	168	107	15
-	3	-	-	-	16
-	-	.	-	-	17
4	42	6	42	17	18
2	26	3	19	7	19
2	16	3	23	10	20
4	42	6	40	17	21
2	26	3	17	7	22
2	16	3	23	10	23
-	-	-	-	-	24
-	-	-	2	-	25

Noch: 9. Vollständiger oder teilweiser Entzug des Sorgerechts,

Lfd. Nr.	Gegenstand der Nachweisung	Lübben	Luckau	Luckenwalde	Nauen
	Im Berichtsjahr				
1	Anzeigen zum vollständigen oder teilweisen Entzug der elterlichen Sorge	-	4	-	36
2	männlich	-	4	-	16
3	weiblich	-	-	-	20
4	Gerichtliche Maßnahmen zum vollständigen oder teilweisen Entzug der elterlichen Sorge für Kinder und Jugendliche	-	-	3	22
5	männlich	-	-	-	10
6	weiblich	-	-	-	12
7	Übertragung des Personensorgerechts ganz oder teilweise auf das Jugendamt für Kinder und Jugendliche	5	4	3	18
8	männlich	4	4	-	8
9	weiblich	-	-	-	10
10	darunter nur des Aufenthaltsbestimmungsrechts	5	4	-	18
11	männlich	4	4	-	8
12	weiblich	-	-	-	10
	Vaterschaftsfeststellungen				
13	Fälle insgesamt	75	68	145	191
14	Vaterschaft festgestellt	75	68	120	191
15	durch freiwillige Anerkennung	75	68	120	191
16	durch gerichtliche Anerkennung	-	-	-	-
17	Vaterschaft nicht festgestellt	-	-	25	-
	Am Jahresende				
18	Kinder und Jugendliche, für die eine Pflegeerlaubnis erteilt wurde	14	-	6	51
19	männlich	7	-	4	25
20	weiblich	7	-	2	26
21	in Vollpflege	14	-	2	51
22	männlich	7	-	-	25
23	weiblich	7	-	-	26
24	in Wochenpflege	-	-	4	-
25	in Tagespflege	-	-	-	-

Vaterschaftsfeststellungen sowie Pflegeerlaubnis

Neuruppin	Oranienburg	Perleberg	Potsdam, Land	Prenzlau	Lfd. Nr.
5	.	4	.	.	1
3	.	3	-	-	2
2	-	.	.	.	3
5	8	5	.	.	4
3	6	2	-	-	5
2	2	3	.	.	6
4	7	16	.	.	7
2	6	8	-	-	8
2	.	8	.	.	9
-	7	11	.	-	10
-	6	5	-	-	11
-	.	6	.	-	12
165	284	-	141	108	13
142	284	-	125	106	14
141	282	-	123	106	15
.	2	-	2	-	16
23	-	-	16	2	17
17	8	19	22	-	18
9	8	9	14	-	19
8	-	10	8	-	20
17	8	19	22	-	21
9	8	9	14	-	22
8	-	10	8	-	23
-	-	-	-	-	24
-	-	-	-	-	25

Noch: 9. Vollständiger oder teilweiser Entzug des Sorgerechts,

Lfd. Nr.	Gegenstand der Nachweisung	Pritzwalk	Rathenow	Seelow	Senftenberg
	Im Berichtsjahr				
1	Anzeigen zum vollständigen oder teilweisen Entzug der elterlichen Sorge	-	14	.	15
2	männlich	-	5	.	6
3	weiblich	-	9	-	9
4	Gerichtliche Maßnahmen zum vollständigen oder teilweisen Entzug der elterlichen Sorge für Kinder und Jugendliche	-	4	.	7
5	männlich	-	.	.	5
6	weiblich	-	3	.	2
7	Übertragung des Personensorgerechts ganz oder teilweise auf das Jugendamt für Kinder und Jugendliche	.	10	.	5
8	männlich	.	4	.	4
9	weiblich	-	6	-	.
10	darunter nur des Aufenthaltsbestimmungsrechts	.	3	-	3
11	männlich	.	.	-	.
12	weiblich	-	.	-	.
	Vaterschaftsfeststellungen				
13	Fälle insgesamt	79	150	96	248
14	Vaterschaft festgestellt	77	150	96	245
15	durch freiwillige Anerkennung	77	147	96	245
16	durch gerichtliche Anerkennung	-	3	-	-
17	Vaterschaft nicht festgestellt	2	-	-	3
	Am Jahresende				
18	Kinder und Jugendliche, für die eine Pflegeerlaubnis erteilt wurde	-	28	9	-
19	männlich	-	15	.	-
20	weiblich	-	13	8	-
21	in Vollpflege	-	28	9	-
22	männlich	-	15	.	-
23	weiblich	-	13	8	-
24	in Wochenpflege	-	-	-	-
25	in Tagespflege	-	-	-	-

Vaterschaftsfeststellungen sowie Pflegeerlaubnis

Spremberg	Strausberg	Templin	Wittstock	Zossen	Lfd. Nr.
13	13	13	-	-	1
5	9	7	-	-	2
8	4	6	-	-	3
13	8	6	.	-	4
5	4	2	.	-	5
8	4	4	-	-	6
12	15	6	4	.	7
4	10	2	2	.	8
8	5	4	2	.	9
6	12	5	3	.	10
.	7	2	.	.	11
5	5	3	2	.	12
106	240	113	48	172	13
102	187	83	47	172	14
102	150	83	47	170	15
-	37	-	-	2	16
4	53	30	.	-	17
3	96	-	-	.	18
2	51	-	-	.	19
.	45	-	-	-	20
3	93	-	-	.	21
.	50	-	-	.	22
.	43	-	-	-	23
-	-	-	-	-	24
-	3	-	-	-	25

