

Statistischer Bericht

A IV 4 – j / 16

Krankenhäuser im Land Berlin 2016 Teil III Kostennachweis

Kostenkennziffern der Krankenhäuser im Land Berlin 1992 bis 2016

1991 = 100

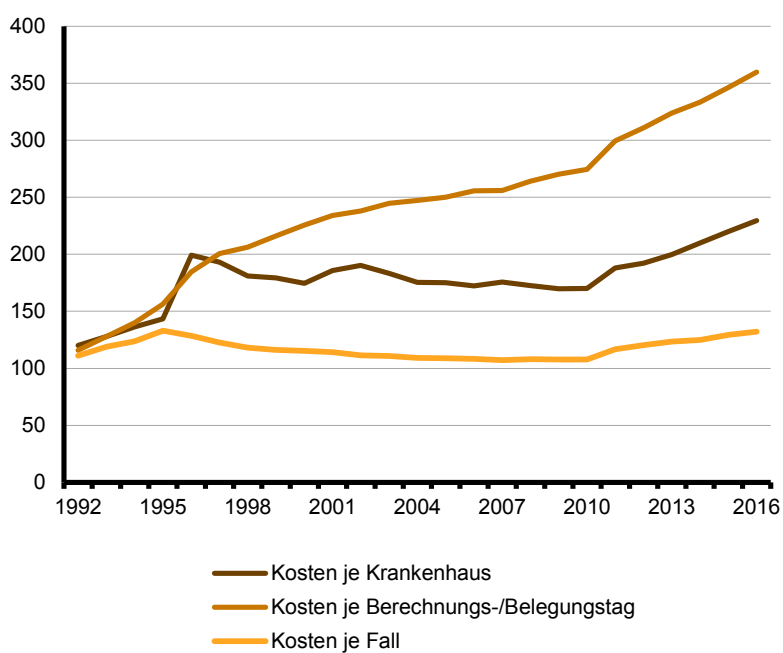

Impressum

Statistischer Bericht
A IV 4 – j / 16

Erscheinungsfolge: jährlich
Erschienen im **Januar 2018**

Herausgeber

Amt für Statistik Berlin-Brandenburg
Steinstraße 104 - 106
14480 Potsdam
info@statistik-bbb.de
www.statistik-berlin-brandenburg.de

Tel. 0331 8173 - 1777
Fax 030 9028 - 4091

Zeichenerklärung

0 weniger als die Hälfte von 1
in der letzten besetzten Stelle,
jedoch mehr als nichts
– nichts vorhanden
... Angabe fällt später an
() Aussagewert ist eingeschränkt
/ Zahlenwert nicht sicher genug
• Zahlenwert unbekannt oder
geheim zu halten
x Tabellenfach gesperrt
p vorläufige Zahl
r berichtigte Zahl
s geschätzte Zahl

Amt für Statistik Berlin-Brandenburg,
Potsdam, 2018



Dieses Werk ist unter einer Creative Commons Lizenz
vom Typ Namensnennung 3.0 Deutschland zugänglich.
Um eine Kopie dieser Lizenz einzusehen, konsultieren Sie
<http://creativecommons.org/licenses/by/3.0/de/>

Inhaltsverzeichnis

Seite

[Metadaten zu dieser Statistik
\(externer Link\)](#)

Grafiken

1	Personalkosten der Krankenhäuser im Land Berlin 2016 nach Personalgruppen	4
2	Personalkosten, Materialaufwand und sonstige betriebliche Aufwendungen aus Sachkosten der allgemeinen Krankenhäuser im Land Berlin 2016 nach Förderung der Krankenhäuser	4
3	Bereinigte Kosten je Krankenhaus im Land Berlin 2016 nach Größenklassen	6

Tabellen

1	Grunddaten, Kosten und Kostenkennziffern der Krankenhäuser im Land Berlin 1991 bis 2016	5
2	Grunddaten, Kosten und Kostenkennziffern der Krankenhäuser im Land Berlin 2016 nach Größenklassen, Typ und Förderung der Krankenhäuser	6
3	Kosten der Krankenhäuser im Land Berlin 2016 nach Kostenarten sowie Typ und Förderung der Krankenhäuser	7
4	Kosten der Krankenhäuser im Land Berlin 2016 nach Kostenarten sowie Kostenkennziffern	8
5	Personalkosten der Krankenhäuser je Vollkraft im Land Berlin 2016, 2015 und 2014 nach Personalgruppen sowie Typ und Förderung der Krankenhäuser	9
	Krankenhäuser in Berlin	10

1 Personalkosten der Krankenhäuser im Land Berlin 2016 nach Personalgruppen

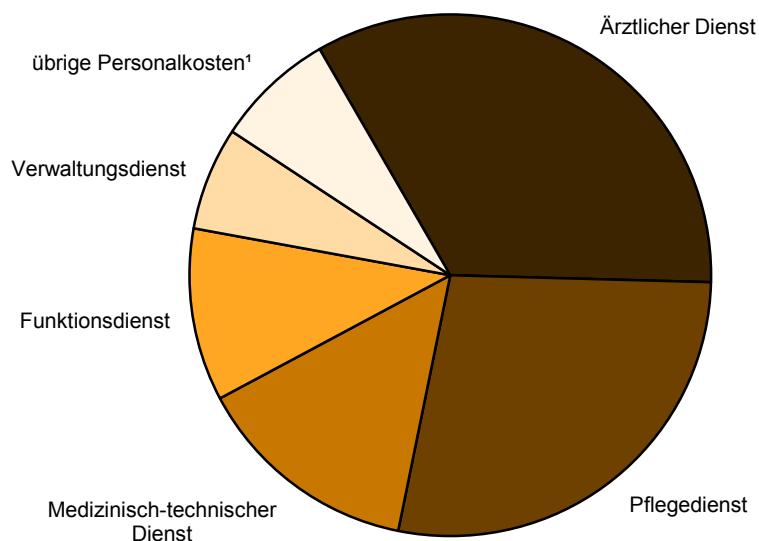

¹ Wirtschafts- und Versorgungsdienst, technischer Dienst, Sonderdienste, klinisches Hauspersonal, sonstiges Personal, nicht zurechenbare Personalkosten

2 Personalkosten, Materialaufwand und sonstige betriebliche Aufwendungen aus Sachkosten der allgemeinen Krankenhäuser im Land Berlin 2016 nach Förderung der Krankenhäuser

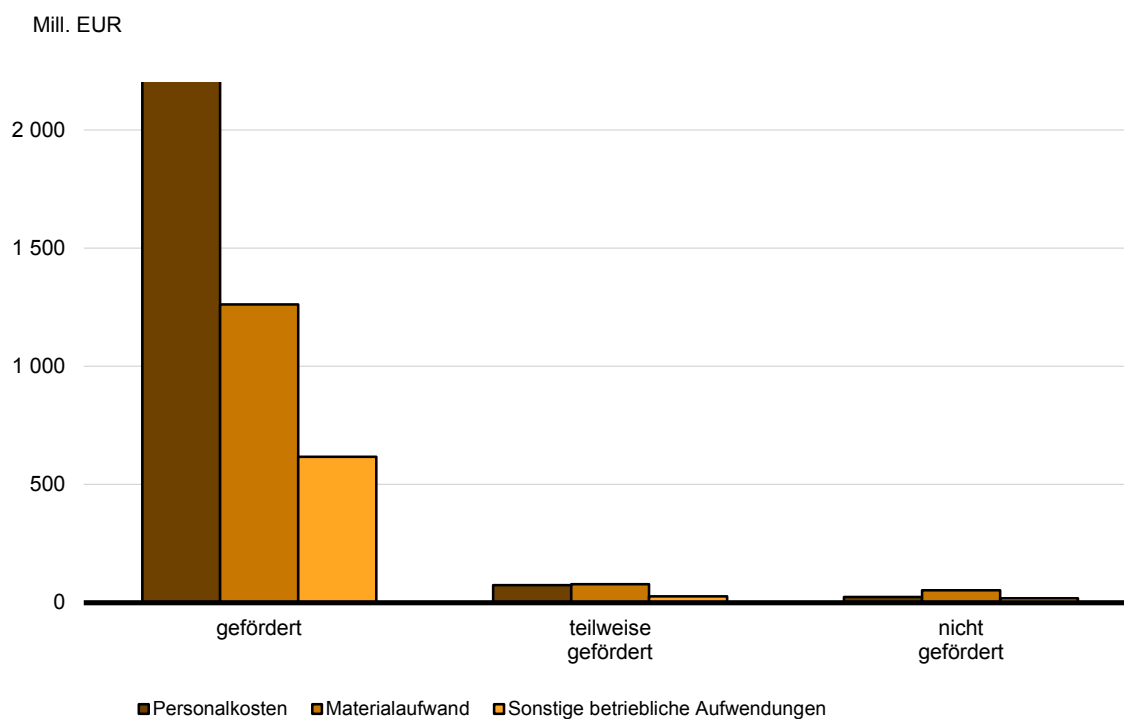

1 Grunddaten, Kosten und Kostenkennziffern der Krankenhäuser im Land Berlin 1991 bis 2016

Jahr	Kranken- häuser	Aufge- stellte Betten	Behand- lungs- fälle	Berech- nungs-/ Bele- gungs- tage	Bereinigte Kosten ¹				
					insgesamt	je Kranken- haus	je aufge- stelltes Bett	je Behand- lungsfall	je Berech- nungs-/ Bele- gungstag
Anzahl				1 000	1 000 EUR		EUR		
absolut									
1991	104	39 895	630 084	12 540	2 280 999	21 933	57 175	3 620	182
1992	98	37 896	642 217	12 238	2 581 549	26 342	68 122	4 020	21
1993	98	36 783	637 698	11 797	2 748 514	28 046	74 722	4 310	233
1994	96	35 612	640 684	11 273	2 870 824	29 904	80 614	4 481	255
1995	97	33 785	632 886	10 725	3 049 523	31 438	90 262	4 818	284
1996	68	28 823	639 187	8 840	2 972 554	43 714	103 131	4 651	336
1997	68	26 469	649 244	7 876	2 880 376	42 358	108 821	4 437	366
1998	73	25 110	677 818	7 727	2 899 803	39 723	115 484	4 278	375
1999	74	24 170	692 263	7 400	2 910 035	39 325	120 399	4 204	393
2000	76	23 287	697 609	7 085	2 910 468	38 296	124 983	4 172	411
2001	70	22 620	690 244	6 696	2 853 596	40 766	126 154	4 134	426
2002	67	21 404	694 028	6 457	2 796 738	41 742	130 664	4 030	433
2003	69	20 991	691 115	6 221	2 772 177	40 176	132 065	4 011	446
2004	71	20 531	691 224	6 065	2 729 280	38 441	132 935	3 948	450
2005	71	20 350	691 869	5 984	2 725 241	38 384	133 918	3 939	455
2006	72	19 859	694 518	5 848	2 721 860	37 804	137 059	3 919	465
2007	71	19 627	705 203	5 871	2 735 274	38 525	139 363	3 879	466
2008	74	19 407	716 081	5 825	2 800 538	37 845	144 306	3 911	481
2009	77	19 668	736 112	5 834	2 869 705	37 269	145 907	3 898	492
2010	79	19 782	755 185	5 897	2 946 540	37 298	148 951	3 902	500
2011	79	19 905	771 418	5 981	3 259 015	41 253	163 728	4 225	545
2012	81	20 133	782 745	6 034	3 416 056	42 174	169 674	4 364	566
2013	81	20 070	794 009	6 022	3 551 134	43 841	176 937	4 472	590
2014	80	20 021	813 799	6 068	3 682 042	46 026	183 909	4 525	607
2015	81	19 975	825 288	6 124	3 861 873	48 273	193 374	4 679	631
2016	81	20 127	852 925	6 228	4 079 357	50 362	202 681	4 783	655
Messzahl 1991 ≙ 100									
1992	94,2	95,0	101,9	97,6	113,2	120,1	119,1	111,0	116,0
1993	94,2	92,2	101,2	94,1	120,5	127,9	130,7	119,1	128,0
1994	92,3	89,3	101,7	89,9	125,9	136,3	141,0	123,8	140,1
1995	93,3	84,7	100,4	85,5	133,7	143,3	157,9	133,1	156,2
1996	65,4	72,2	101,4	70,5	130,3	199,3	180,4	128,5	184,7
1997	65,4	66,3	103,0	62,8	126,3	193,1	190,3	122,6	200,8
1998	70,2	62,9	107,6	61,6	127,1	181,1	202,0	118,2	206,2
1999	71,2	60,6	109,9	59,0	127,6	179,3	210,6	116,1	216,0
2000	73,1	58,4	110,7	56,5	127,6	174,6	218,6	115,2	225,7
2001	67,3	56,7	109,5	53,4	125,1	185,9	220,6	114,2	234,1
2002	64,4	53,7	110,1	51,5	122,6	190,3	228,5	111,3	238,0
2003	66,3	52,6	109,7	49,6	121,5	183,2	231,0	110,8	244,8
2004	68,3	51,5	109,7	48,4	119,7	175,3	232,5	109,1	247,2
2005	68,3	51,0	109,8	47,7	119,5	175,0	234,2	108,8	250,2
2006	69,2	49,8	110,2	46,6	119,3	172,4	239,7	108,3	255,7
2007	68,3	49,2	111,9	46,8	119,9	175,7	243,7	107,1	256,0
2008	71,2	48,6	113,6	46,5	122,8	172,6	252,4	108,0	264,1
2009	74,0	49,3	116,8	46,5	125,8	169,9	255,2	107,7	270,2
2010	76,0	49,6	119,9	47,0	129,2	170,1	260,5	107,8	274,5
2011	76,0	49,9	122,4	47,7	142,9	188,1	286,4	116,7	299,4
2012	77,9	50,5	124,2	48,1	149,8	192,3	296,8	120,5	311,0
2013	77,9	50,3	126,0	48,0	155,7	199,9	309,5	123,5	324,0
2014	76,9	50,2	129,2	48,4	161,4	209,8	321,7	125,0	333,4
2015	77,9	50,1	131,0	48,8	169,3	220,1	338,2	129,3	346,4
2016	77,9	50,4	135,4	49,7	178,8	229,6	354,5	132,1	359,9

1 zur langfristigen Vergleichbarkeit ohne Ausbildungsfonds, der 2007 erstmalig erhoben wurde

2 Grunddaten, Kosten und Kostenkennziffern der Krankenhäuser im Land Berlin 2016 nach Größenklassen, Typ und Förderung der Krankenhäuser

Größenklasse von ... bis unter ... Betten/ Typ Träger/ Förderung	Grunddaten					Bereinigte Kosten¹				
	Kran- ken- häuser	Auf- gestellte Betten	Berech- nungs-/ Belegungs- tage	Behand- lungs- fälle	Durch- schnitt- liche Verweil- dauer	ins- gesamt	je Kranken- haus	je aufge- stelltes Bett	je Berech- nungs-/ Bele- gungstag	je Behand- lungs- fall
	Anzahl				Tage	1 000 EUR		EUR		
Insgesamt										
Krankenhäuser	81	20 127	6 228 094	852 925	7,3	4 079 357	50 362	202 681	655	4 783
nach Größenklassen										
unter 100	44	987	219 867	37 759	5,8	141 900	3 225	143 769	645	3 758
100 bis unter 150	5	614	190 652	16 042	11,9	86 335	17 267	140 610	453	5 382
150 bis unter 200	6	1 035	306 242	41 048	7,5	272 514	45 419	263 299	890	6 639
200 bis unter 250	4	968	281 330	32 428	8,7	129 383	32 346	133 660	460	3 990
250 bis unter 300	5	1 330	411 791	39 740	10,4	177 892	35 578	133 754	432	4 476
300 bis unter 400	5	1 681	518 318	77 387	6,7	278 486	55 697	165 667	537	3 599
400 bis unter 500	4	1 959	572 947	90 535	6,3	355 509	88 877	181 475	620	3 927
500 bis unter 600	4	2 145	692 282	90 253	7,7	444 010	111 002	206 998	641	4 920
600 und mehr	4	9 408	3 034 665	427 735	7,1	2 193 326	548 332	233 134	723	5 128
nach Krankenhaustypen										
allgemeine	72	19 398	5 969 738	841 339	7,1	4 003 935	55 610	206 410	671	4 759
sonstige	9	729	258 356	11 586	22,3	75 422	8 380	103 459	292	6 510
nach der Art der Förderung - allgemeine Krankenhäuser										
geförderte	36	18 522	5 792 371	802 040	7,2	3 758 094	104 392	202 899	649	4 686
teilweise geförderte	5	398	87 695	18 268	4,8	155 259	31 052	390 099	1 770	8 499
nicht geförderte	31	478	89 672	21 031	4,3	90 581	2 922	189 500	1 010	4 307

¹ zur langfristigen Vergleichbarkeit ohne Ausbildungsfonds, der seit 2007 erhoben wird

3 Bereinigte Kosten je Krankenhaus im Land Berlin 2016 nach Größenklassen

Mill. EUR

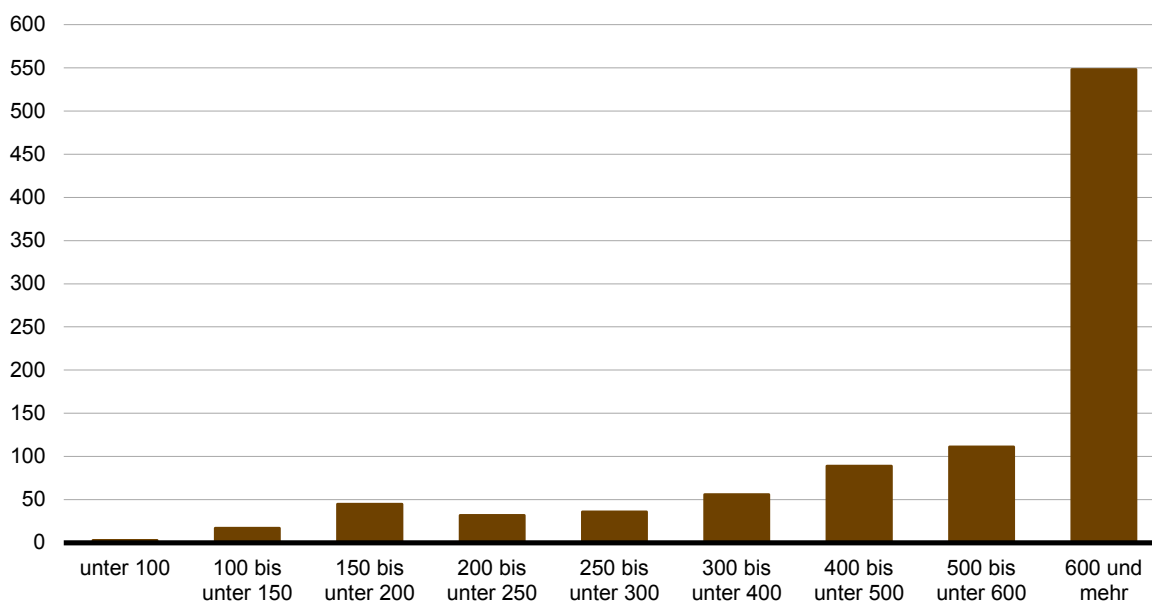

3 Kosten der Krankenhäuser im Land Berlin 2016 nach Kostenarten sowie Typ und Förderung der Krankenhäuser

Merkmal	Kranken- häuser	Davon				
		allge- meine Kranken- häuser	davon mit ... Förderung			sonstige Kranken- häuser
			gefördert	teilweise gefördert	nicht gefördert	
Gesamtkosten	4 889 503	4 809 609	4 532 561	180 420	96 629	79 893
darunter ohne Ausbildungsfonds¹	4 841 289	4 761 883	4 485 729	179 562	96 593	79 406
Kosten der Krankenhäuser	4 806 153	4 726 796	4 451 699	178 565	96 531	79 357
Personalkosten	2 700 986	2 646 338	2 548 416	74 214	23 708	54 648
Ärztlicher Dienst	912 778	897 324	861 314	28 187	7 822	15 455
Pflegedienst	751 639	728 983	701 086	21 937	5 960	22 656
Medizinisch-technischer Dienst	376 926	369 444	359 224	9 856	364	7 482
Funktionsdienst	287 933	284 634	274 210	7 386	3 039	3 299
Klinisches Hauspersonal	6 671	6 587	6 410	73	104	83
Wirtschafts- und Versorgungsdienst	40 627	39 560	38 773	264	523	1 067
Technischer Dienst	29 050	28 835	28 107	125	603	214
Verwaltungsdienst	171 682	169 325	159 929	4 556	4 840	2 357
Sonderdienste	17 167	16 748	16 394	350	4	419
Sonstiges Personal	13 922	13 775	12 434	1 089	253	146
Nicht zurechenbare Personalkosten	92 590	91 121	90 535	391	196	1 468
Sachkosten	2 079 713	2 055 135	1 879 450	104 094	71 591	24 578
Materialaufwand	1 403 328	1 393 100	1 262 302	77 870	52 929	10 228
Lebensmittel und bezogene Leistungen	95 301	92 905	89 006	1 070	2 829	2 396
Medizinischer Bedarf	994 745	990 982	879 574	66 875	44 533	3 763
Arzneimittel	198 669	197 813	191 599	4 285	1 930	856
Blut, Blutkonserven und Blutplasma	50 460	50 353	46 220	4 009	125	107
Verband-, Heil- und Hilfsmittel	13 255	13 220	12 236	437	547	35
Verbrauchsmaterial, Instrumente.....	122 601	122 398	107 240	11 771	3 387	203
Narkose- und sonstiger OP-Bedarf	80 607	80 603	71 809	6 668	2 125	4
Laborbedarf	25 467	25 387	23 227	2 009	151	80
Implantate	150 797	150 797	121 405	27 176	2 216	–
Transplantate	3 925	3 925	3 843	51	31	–
Wasser, Energie, Brennstoffe	105 802	103 467	99 844	2 236	1 387	2 335
Wirtschaftsbedarf	206 486	204 754	193 184	7 597	3 972	1 732
Wiederbeschaffte Gebrauchsgüter	995	993	694	92	207	2
Sonstige betriebliche Aufwendungen	676 385	662 035	617 148	26 224	18 663	14 350
Verwaltungsbedarf	206 472	203 968	191 275	4 691	8 002	2 505
Zentraler Verwaltungsdienst	33 893	30 346	29 001	87	1 258	3 547
Zentraler Gemeinschaftsdienst	8 731	5 898	5 614	–	284	2 833
Pflegesatzfähige Instandhaltung	218 516	216 336	207 532	7 098	1 706	2 180
Sonstige Abgaben	12 965	12 872	12 274	190	408	94
Versicherungen	38 252	37 771	34 948	1 824	999	480
Sonstiges	157 556	154 845	136 504	12 335	6 006	2 711
Zinsen und ähnliche Aufwendungen	18 257	18 243	17 568	203	472	15
darunter für Betriebsmittelkredite	4 435	4 435	4 246	18	171	–
Steuern	7 196	7 080	6 266	54	760	117
Kosten der Ausbildungsstätten	35 137	35 088	34 030	997	62	49
Personal der Ausbildungsstätten	19 731	19 731	18 998	733	–	–
Sachaufwand für Ausbildungsstätten	15 405	15 356	15 032	263	62	49
Ausbildungsfonds	48 214	47 726	46 832	858	36	488
Abzüge	761 932	757 949	727 635	24 302	6 012	3 984
Ambulanzen	201 732	198 282	194 169	3 414	700	3 450
Wissenschaftliche Forschung und Lehre	268 301	268 301	264 074	4 227	–	–
Sonstige Abzüge	291 899	291 366	269 392	16 661	5 312	534
darunter wahlärztliche Leistungen	40 044	40 012	35 888	2 945	1 179	32
gesondert berechnete Unterkunft	24 750	24 649	21 421	182	3 046	101
vor- und nachstationäre Behandlungen	16 991	16 962	16 313	650	–	29
Bereinigte Kosten	4 127 570	4 051 661	3 804 926	156 117	90 617	75 910
darunter ohne Ausbildungsfonds¹	4 079 357	4 003 935	3 758 094	155 259	90 581	75 422

¹ zur langfristigen Vergleichbarkeit ohne Ausbildungsfonds, der seit 2007 erhoben wird

4 Kosten der Krankenhäuser im Land Berlin 2016 nach Kostenarten sowie Kostenkennziffern

Merkmal	Kosten je			
	Kranken- haus	Behandlungs- fall	aufgestelltes Bett	Berechnungs-/ Belegungstag
	EUR			
Gesamtkosten	60 364 232	5 733	242 933	785
darunter ohne Ausbildungsfonds ¹	59 769 002	5 676	240 537	777
Kosten der Krankenhäuser	59 335 217	5 635	238 791	772
Personalkosten	33 345 506	3 167	134 197	434
Ärztlicher Dienst	11 268 868	1 070	45 351	147
Pflegedienst	9 279 499	881	37 345	121
Medizinisch-technischer Dienst	4 653 413	442	18 727	61
Funktionsdienst	3 554 732	338	14 306	46
Klinisches Hauspersonal	82 354	8	331	1
Wirtschafts- und Versorgungsdienst	501 574	48	2 019	7
Technischer Dienst	358 638	34	1 443	5
Verwaltungsdienst	2 119 531	201	8 530	28
Sonderdienste	211 942	20	853	3
Sonstiges Personal	171 871	16	692	2
Nicht zurechenbare Personalkosten	1 143 083	109	4 600	15
Sachkosten	25 675 469	2 438	103 330	334
Materialaufwand	17 325 040	1 645	69 724	225
Lebensmittel und bezogene Leistungen	1 176 554	112	4 735	15
Medizinischer Bedarf	12 280 798	1 166	49 423	160
Arzneimittel	2 452 703	233	9 871	32
Blut, Blutkonserven und Blutplasma	622 965	59	2 507	8
Verband-, Heil- und Hilfsmittel	163 642	16	659	2
Verbrauchsmaterial, Instrumente	1 513 597	144	6 091	20
Narkose- und sonstiger OP-Bedarf	995 148	95	4 005	13
Laborbedarf	314 412	30	1 265	4
Implantate	1 861 691	177	7 492	24
Transplantate	48 457	5	195	1
Wasser, Energie, Brennstoffe	1 306 196	124	5 257	17
Wirtschaftsbedarf	2 549 208	242	10 259	33
Wiederbeschaffte Gebrauchsgüter	12 284	1	49	–
Sonstige betriebliche Aufwendungen	8 350 429	793	33 606	109
Verwaltungsbedarf	2 549 039	242	10 258	33
Zentraler Verwaltungsdienst	418 432	40	1 684	5
Zentraler Gemeinschaftsdienst	107 785	10	434	1
Pflegesatzfähige Instandhaltung	2 697 724	256	10 857	35
Sonstige Abgaben	160 065	15	644	2
Versicherungen	472 243	45	1 901	6
Sonstiges	1 945 142	185	7 828	25
Zinsen und ähnliche Aufwendungen	225 396	21	907	3
darunter für Betriebsmittelkredite	54 748	5	220	1
Steuern	88 845	8	358	1
Kosten der Ausbildungsstätten	433 785	41	1 746	6
Personal der Ausbildungsstätten	243 596	23	980	3
Sachaufwand für Ausbildungsstätten	190 189	18	765	2
Ausbildungsfonds	595 230	57	2 395	8
Abzüge	9 406 574	893	37 856	122
Ambulanzen	2 490 522	237	10 023	32
Wissenschaftliche Forschung und Lehre	3 312 356	315	13 330	43
Sonstige Abzüge	3 603 696	342	14 503	47
darunter wahlärztliche Leistungen	494 371	47	1 990	6
gesondert berechnete Unterkunft	305 557	29	1 230	4
vor- und nachstationäre Behandlungen	209 766	20	844	3
Bereinigte Kosten	50 957 658	4 839	205 076	663
darunter ohne Ausbildungsfonds ¹	50 362 428	4 783	202 681	655

¹ zur langfristigen Vergleichbarkeit ohne Ausbildungsfonds, der seit 2007 erhoben wird

5 Personalkosten der Krankenhäuser je Vollkraft im Land Berlin 2016, 2015 und 2014 nach Personalgruppen sowie Typ und Förderung der Krankenhäuser

Merkmal	Kranken- häuser	Davon				sonstige Kranken- häuser
		allge- meine Kranken- häuser	davon mit ... Förderung			
			gefördert	teilweise gefördert	nicht gefördert	
EUR						
Berichtsjahr 2016						
Personalkosten je Vollkraft¹	69 760	69 996	70 254	70 991	48 673	59 980
Ärztlicher Dienst	112 619	112 899	112 392	132 647	108 644	98 438
Pflegedienst	55 223	55 385	55 619	52 406	43 065	50 482
Medizinisch-technischer Dienst	56 596	56 700	56 630	62 144	26 385	51 924
Funktionsdienst	58 248	58 228	58 643	63 017	31 918	60 096
Klinisches Hauspersonal	31 012	31 058	33 935	14 032	5 784	27 777
Wirtschafts- und Versorgungsdienst	44 074	44 480	44 782	26 698	38 194	32 944
Technischer Dienst	55 843	55 796	56 817	29 767	33 684	63 073
Verwaltungsdienst	64 308	64 828	65 213	77 220	48 158	40 774
Sonderdienste	71 204	70 047	71 218	50 705	1 997	209 491
Sonstiges Personal	16 751	16 730	16 479	20 432	16 195	18 989
Berichtsjahr 2015						
Personalkosten je Vollkraft¹	67 907	68 165	68 129	67 122	73 702	57 386
Ärztlicher Dienst	112 380	112 746	111 865	127 002	161 899	94 331
Pflegedienst	54 041	54 182	54 297	51 633	51 822	49 898
Medizinisch-technischer Dienst	55 416	55 566	55 255	60 923	156 275	49 000
Funktionsdienst	57 991	57 979	58 143	55 164	53 702	59 089
Klinisches Hauspersonal	37 491	37 706	37 380	15 000	42 200	23 361
Wirtschafts- und Versorgungsdienst	43 793	44 186	44 740	18 217	37 421	31 804
Technischer Dienst	54 509	54 476	55 255	50 908	31 889	61 105
Verwaltungsdienst	62 573	63 037	63 067	66 859	58 933	41 438
Sonderdienste	69 512	68 426	68 286	83 810	37 879	198 348
Sonstiges Personal	19 968	20 108	20 151	21 146	12 968	12 682
Berichtsjahr 2014						
Personalkosten je Vollkraft¹	65 610	65 840	65 832	64 299	70 495	56 280
Ärztlicher Dienst	109 231	109 586	108 638	117 497	206 166	91 865
Pflegedienst	52 477	52 618	52 728	50 637	49 064	48 444
Medizinisch-technischer Dienst	54 032	54 107	53 830	57 749	142 999	50 707
Funktionsdienst	55 195	55 155	55 170	54 703	55 056	58 645
Klinisches Hauspersonal	31 188	31 294	33 691	14 000	5 686	24 063
Wirtschafts- und Versorgungsdienst	41 538	41 812	42 308	15 111	33 423	32 342
Technischer Dienst	53 866	53 929	54 860	46 119	26 071	43 206
Verwaltungsdienst	60 937	61 483	61 621	71 864	49 768	36 285
Sonderdienste	68 077	67 092	67 765	50 421	42 797	186 627
Sonstiges Personal	21 287	21 405	21 691	21 125	826	14 743

¹ einschl. Schüler/-innen und Auszubildende, die beim sonstigen Personal eingeordnet sind

Krankenhäuser in Berlin

KH-Nr.	Name	PLZ / Ort
1010	Charité - Universitätsmedizin Berlin	10117 Berlin
1020	Vivantes Netzwerk für Gesundheit GmbH	13437 Berlin
1050	Unfallkrankenhaus Berlin Verein für Berufsgenossenschaftliche Heilbehandlung e.V.	12683 Berlin
1051	Klinik für Minimal Invasive Chirurgie am Evangelischen Krankenhaus Hubertus	14129 Berlin
1053	Klinik am Schlosspark Biesdorf	12683 Berlin
2026	Gemeinschaftskrankenhaus Havelhöhe gGmbH Klinik für anthroposophische Medizin	14089 Berlin
2027	Klinik "Helle Mitte" GmbH Zentrum für Wirbelsäulenerkrankungen	12627 Berlin
2028	MEOCLINIC - Internationale Privatklinik -	10117 Berlin
2029	Augenklinik im Ringcenter 1 mit kosmetischer Laserchirurgie	10789 Berlin
2031	Ullsteinhausklinik	12099 Berlin
2032	Casa Dentalis GmbH	12203 Berlin
2033	Vivantes Komfortklinik GmbH	13437 Berlin
2034	ARGORA Klinik Berlin	10623 Berlin
2035	Chirurgia Ästhetica - Dr. Kümpel Privatklinik für Schönheitsoperationen	14199 Berlin
2039	Helios Klinikum Emil von Behring GmbH	14165 Berlin
2506	DRK Kliniken Berlin Köpenick	12559 Berlin
2509	Sana Klinikum Lichtenberg	10365 Berlin
2514	Park-Klinik Weißensee	13086 Berlin
2515	Zahnklinik MEDECO Berlin-Wedding	13357 Berlin
2516	Evangelische Lungenklinik Berlin	13125 Berlin
2517	Zahnklinik MEDECO Berlin-Dahlem	14195 Berlin
2518	Zahnklinik MEDECO Berlin-Spandau	13581 Berlin
2520	Evangelisches Geriatriezentrum Berlin gGmbH	13347 Berlin
2521	Zahnklinik MEDECO Berlin-Tempelhof	12109 Berlin
2522	Zahnklinik MEDECO Potsdamer Platz	10963 Berlin
2523	Augenklinik am Wittenbergplatz	10787 Berlin
2524	Augenklinik Berlin-Marzahn GmbH	12683 Berlin
2525	Chirurgische Privatklinik am Hohenzollerndamm - CLINICA VITA	10713 Berlin
2526	Avicenna Klinik	10709 Berlin
2527	Euro Eyes Augenlaserzentrum Berlin GmbH	10785 Berlin
2528	Zahnklinik MEDECO Berlin-Neukölln	12043 Berlin
2529	Fliedner Klinik Berlin Ambulanz und Tagesklinik für Psychologische Medizin	10117 Berlin
2530	Augenklinik und Lasikzentrum Am Gendarmenmarkt	10117 Berlin
2534	Count Down Entgiftungseinrichtung des Drogentherapie-Zentrum Berlin e.V.	10247 Berlin
2536	Sana Gesundheitszentren Berlin-Brandenburg GmbH MedizinZentrum am Sana Klinikum Lichtenberg	10365 Berlin
2537	angioclinic Klinik am Wittenbergplatz	10789 Berlin
2538	M1 Schlossklinik	10623 Berlin
2539	Klinik am Kurfürstendamm Private Zahnklinik Mund-, Kiefer-und Gesichtschirurgie	10719 Berlin
2540	Privatklinik Spandau PKS GmbH	13595 Berlin
3100	Evangelische Elisabeth Klinik	10785 Berlin
3101	Franziskus-Krankenhaus	10787 Berlin
3106	DRK Kliniken Berlin Mitte	13359 Berlin

Krankenhäuser in Berlin

KH-Nr.	Name	PLZ / Ort
3107	Jüdisches Krankenhaus Berlin	13347 Berlin
3111	Deutsches Herzzentrum Berlin	13353 Berlin
3117	Paulinenkrankenhaus	14055 Berlin
3124	Malteser-Krankenhaus	14055 Berlin
3128	Evangelisches Johannesstift Wichernkrankenhaus gGmbH	13587 Berlin
3129	Evangelisches Waldkrankenhaus Spandau	13589 Berlin
3130	Friedrich von Bodelschwingh Klinik für Psychiatrie und Psychotherapie	10717 Berlin
3133	Martin-Luther-Krankenhaus	14193 Berlin
3134	Sankt Gertrauden-Krankenhaus	10713 Berlin
3140	Hydrox Y Klinik	14129 Berlin
3141	Evangelisches Krankenhaus Hubertus	14129 Berlin
3142	Krankenhaus Waldfriede	14163 Berlin
3145	Kliniken im Theodor-Wenzel-Werk	14129 Berlin
3147	Immanuel-Krankenhaus Rheumaklinik Berlin-Wannsee und Zentrum für Naturheilkunde	14109 Berlin
3169	DRK Kliniken Berlin Westend	14050 Berlin
3173	Krankenhaus Bethel Berlin gGmbH	12207 Berlin
3174	St. Marien-Krankenhaus Berlin	12249 Berlin
3184	St. Joseph-Krankenhaus	12101 Berlin
3189	Ida-Wolff-Krankenhaus	12351 Berlin
3192	Dominikus-Krankenhaus Berlin	13467 Berlin
3520	Alexianer St. Hedwig Kliniken Berlin	10115 Berlin
3525	Evangelisches Krankenhaus Königin Elisabeth Herzberge	10365 Berlin
3526	Alexianer St. Joseph-Krankenhaus Berlin-Weißensee	13088 Berlin
3528	Maria Heimsuchung Caritas-Klinik Pankow	13187 Berlin
4201	Park-Klinik Sophie-Charlotte Private Fachklinik für Psychiatrie und Psychosomatik am Schloss Charlottenburg	14059 Berlin
4202	Schloßpark-Klinik	14059 Berlin
4204	Havelklinik	13595 Berlin
4215	DRK Kliniken Berlin Wiegmann-Klinik Klinik für psychogene Störungen	14050 Berlin
4227	West-Klinik Dahlem	14195 Berlin
4241	Klinik Hygiea Belegkrankenhaus und Ambulantes OP-Zentrum	10777 Berlin
4257	Vitanas Krankenhaus für Geriatrie	13435 Berlin
4258	Privatklinik Schloßstrasse	12165 Berlin
5208	Klinik Nikolassee	14129 Berlin
5511	HELIOS Privatkliniken Berlin-Buch	13125 Berlin
5512	HELIOS Privatkliniken Berlin-Zehlendorf	14165 Berlin
5513	Helios Klinikum Berlin-Buch	13125 Berlin
5518	Bundeswehrkrankenhaus Berlin	10115 Berlin
5601	Berlin Klinik Leipziger Platz	10117 Berlin
5601	Sinis Klinik Berlin	14199 Berlin
5606	Panorama Klinik Berlin	10715 Berlin

Das Amt für Statistik Berlin-Brandenburg

Das Amt für Statistik Berlin-Brandenburg ist für beide Länder die zentrale Dienstleistungseinrichtung auf dem Gebiet der amtlichen Statistik. Das Amt erbringt Serviceleistungen im Bereich Information und Analyse für die breite Öffentlichkeit, für alle gesellschaftlichen Gruppen sowie für Kunden aus Verwaltung und Politik, Wirtschaft und Wissenschaft. Kerngeschäft des Amtes ist die Durchführung der gesetzlich angeordneten amtlichen Statistiken für Berlin und Brandenburg. Das Amt erhebt die Daten, bereitet sie auf, interpretiert und analysiert sie und veröffentlicht die Ergebnisse. Die Grundversorgung aller Nutzer mit statistischen Informationen erfolgt unentgeltlich, im Wesentlichen über das Internet und den Informationsservice. Daneben werden nachfrage- und zielgruppenorientierte Standardauswertungen zu Festpreisen angeboten. Kundenspezifische Aufbereitung / Beratung zu kostendeckenden Preisen ergänzt das Spektrum der Informationsbereitstellung.

Amtliche Statistik im Verbund

Die Statistiken werden bundesweit nach einheitlichen Konzepten, Methoden und Verfahren arbeitsteilig erstellt. Die statistischen Ämter der Länder sind dabei grundsätzlich für die Durchführung der Erhebungen, für die Aufbereitung und Veröffentlichung der Länderergebnisse zuständig. Durch diese Kooperation in einem „Statistikverbund“ entstehen für alle Länder vergleichbare und zu einem Bundesergebnis zusammenführbare Erhebungsergebnisse.

Produkte und Dienstleistungen

Informationsservice

info@statistik-bbb.de
mit statistischen Informationen für jedermann und Beratung sowie maßgeschneiderte Aufbereitungen von Daten über Berlin und Brandenburg.
Auskunft, Beratung, Pressedienst sowie Fachbibliothek.

Standort Potsdam

Steinstraße 104 - 106, 14480 Potsdam
Tel. 0331 8173 - 1777
Fax 030 9028 - 4091
Mo – Do 9 – 15 Uhr, Fr 9 – 14 Uhr

Standort Berlin

Alt-Friedrichsfelde 60, 10315 Berlin
Bibliothek
Tel. 030 9021 - 3540
Mo – Do 9 – 15 Uhr, Fr 9 – 14 Uhr

Internet-Angebot

www.statistik-berlin-brandenburg.de
mit aktuellen Daten, Pressemitteilungen, Statistischen Berichten zum kostenlosen Herunterladen, regionalstatistischen Informationen, Wahlstatistiken und -analysen sowie einem Überblick über das gesamte Leistungsspektrum des Amtes.

Statistische Jahrbücher

mit einer Vielzahl von Tabellen aus nahezu allen Arbeitsgebieten der amtlichen Statistik.

Statistische Berichte

mit Ergebnissen der einzelnen Statistiken in Tabellen in tiefer sachlicher Gliederung und Grafiken zur Veranschaulichung von Entwicklungen und Strukturen.

Datenangebot aus dem Sachgebiet

Informationen zu dieser Veröffentlichung

Referat 14
Tel. 0331 8173 - 1175
Fax 0331 8173 - 1911
gesundheit@statistik-bbb.de

Weitere Veröffentlichungen zum Thema

Statistische Berichte:

- Krankenhausstatistik, Land Berlin
Teil I Grunddaten der Krankenhäuser
A IV 2
- Krankenhausstatistik, Land Berlin
Teil II Diagnosen
der Krankenhauspatienten
A IV 3
- In Deutschland gemeldete Schwangerschaftsabbrüche von Frauen mit Wohnsitz im Land Berlin
A IV 11
- Krankenhausstatistik, Land Brandenburg
Teil I und II Grunddaten der Vorsorge- oder Rehabilitationseinrichtungen und Diagnosestatistik der Vorsorge- und Rehabilitationseinrichtungen
A IV 5
- Krankenhausstatistik, Land Brandenburg
Teil I Grunddaten der Krankenhäuser
A IV 2
- Krankenhausstatistik, Land Brandenburg
Teil II Diagnosen
der Krankenhauspatienten
A IV 3 •
- Krankenhausstatistik, Land Brandenburg
Teil III Kostennachweis
der Krankenhäuser
A IV 4
- In Deutschland gemeldete Schwangerschaftsabbrüche von Frauen mit Wohnsitz im Land Brandenburg
A IV 11