

Statistischer Bericht

E I 1 – j / 16

Verarbeitendes Gewerbe (sowie Bergbau und Gewinnung von Steinen und Erden) im Land Brandenburg Jahr 2016

Ergebnisse des Monats- und Jahresberichts
für Betriebe

2., korrigierte Auflage

Ausgewählte Indikatoren

2005 = 100

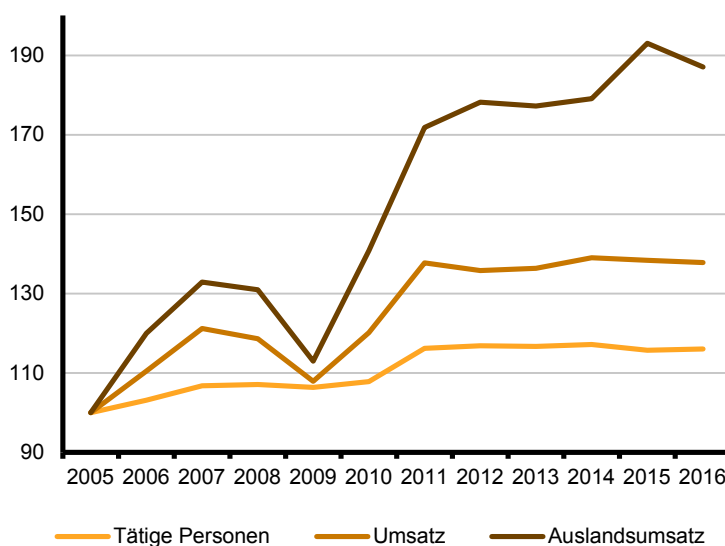

Impressum

Statistischer Bericht
E I 1 – j / 16

Erscheinungsfolge: jährlich
Erschienen im Mai 2017

2., korrigierte Auflage vom 01.10.2018
Korrekturen auf der Seite 36

Herausgeber

Amt für Statistik Berlin-Brandenburg
Behlertstraße 3a
14467 Potsdam
info@statistik-bbb.de
www.statistik-berlin-brandenburg.de

Tel. 0331 8173 - 1777
Fax 030 9028 - 4091

Amt für Statistik Berlin-Brandenburg,
Potsdam, 2017

Zeichenerklärung

- 0 weniger als die Hälfte von 1
in der letzten besetzten Stelle,
jedoch mehr als nichts
- nichts vorhanden
- ... Angabe fällt später an
- () Aussagewert ist eingeschränkt
- / Zahlenwert nicht sicher genug
- Zahlenwert unbekannt oder
geheim zu halten
- x Tabellenfach gesperrt
- p vorläufige Zahl
- f **berichtigte Zahl**
- s geschätzte Zahl

korrigierte Zahlen werden **rot** dargestellt



Dieses Werk ist unter einer Creative Commons Lizenz
vom Typ Namensnennung 3.0 Deutschland zugänglich.
Um eine Kopie dieser Lizenz einzusehen, konsultieren Sie
<http://creativecommons.org/licenses/by/3.0/de/>

Inhaltsverzeichnis

| | Seite | | Seite |
|---|-------|--|-------|
| Metadaten zu dieser Statistik (externer Link) | | Betriebe des Verarbeitenden Gewerbes (sowie Bergbau und Gewinnung von Steinen und Erden) im Land Brandenburg ... | |
| Grafik | | 4.1 seit 1995 nach Beschäftigtengrößenklassen | 29 |
| Auftragseingangsindex für das Verarbeitende Gewerbe im Land Brandenburg seit Januar 2015 .. | 35 | 4.2 2016 nach Betrieben, Wirtschaftsabteilungen und Beschäftigtengrößenklassen | 30 |
| Tabellen | | 4.3 2016 nach tätigen Personen, Wirtschaftsab- teilungen und Beschäftigtengrößenklassen | 31 |
| Monatsbericht für Betriebe | | 4.4 2016 nach Umsatz, Wirtschaftsabteilungen und Beschäftigtengrößenklassen | 32 |
| – Berichtskreis: Betriebe ab 50 Beschäftigte – | | 4.5 im Land Brandenburg 2016 nach Verwaltungs- bezirken und Beschäftigtengrößenklassen | 33 |
| Betriebe des Verarbeitenden Gewerbes (sowie Bergbau und Gewinnung von Steinen und Erden) im Land Brandenburg ... | | 4.6 im Land Brandenburg 2016 nach Verwaltungs- bezirken und Beschäftigtengrößenklassen | 33 |
| 1.1 seit 2006..... | 4 | 4.7 im Land Brandenburg 2016 nach Verwaltungs- bezirken und Beschäftigtengrößenklassen | 34 |
| 1.2 2016 nach Wirtschaftsklassen | 5 | Auftragseingangsengewichtung für das Verarbei- tende Gewerbe im Land Brandenburg 2010 | 35 |
| 1.3 2016 nach Wirtschaftsklassen | | | |
| – Veränderung zum Vorjahr | 9 | Auftragseingangsindex für das Verarbeitende Gewerbe im Land Brandenburg ... | |
| 1.4 2016 nach Verwaltungsbezirken | 13 | 5.1 seit 2010 nach Monaten | 36 |
| Fachliche Betriebsteile der Betriebe des Verarbeitenden Gewerbes (sowie Bergbau und Gewinnung von Steinen und Erden) im Land Brandenburg ... | | 5.2 seit 2010 nach Quartalen und Halbjahren | 37 |
| 2.1 seit 2009 | 14 | 5.3 2016 nach Monaten und Wirtschafts- abteilungen – Volumenindex Gesamt | 38 |
| 2.2 2016 nach Wirtschaftsabteilungen | 15 | 5.4 2016 nach Monaten und Wirtschafts- abteilungen – Volumenindex Inland | 39 |
| 2.3 2016 nach Wirtschaftsabteilungen – Veränderung zum Vorjahr | 16 | 5.5 2016 nach Monaten und Wirtschafts- abteilungen – Volumenindex Ausland | 40 |
| Monats- und Jahresbericht für Betriebe | | 6.1 2016 nach Monaten und Wirtschafts- abteilungen – Wertindex Gesamt | 41 |
| – Berichtskreis: Betriebe von Unternehmen mit im Allgemeinen 20 und mehr Beschäftigten – | | 6.2 2016 nach Monaten und Wirtschafts- abteilungen – Wertindex Inland | 42 |
| Betriebe des Verarbeitenden Gewerbes (sowie Bergbau und Gewinnung von Steinen und Erden) im Land Brandenburg ... | | 6.3 2016 nach Monaten und Wirtschafts- abteilungen – Wertindex Ausland | 43 |
| 3.1 seit 1991..... | 17 | Anhang | |
| 3.2 2016 nach Wirtschaftsklassen | 18 | Klassifikation der Wirtschaftszweige (WZ 2008) und Zuordnung der Klassen zu den Hauptgruppen | 44 |
| 3.3 2016 nach Wirtschaftsklassen – Veränderung zum Vorjahr | 23 | | |
| 3.4 2016 nach Verwaltungsbezirken | 28 | | |

1.1 Betriebe des Verarbeitenden Gewerbes (sowie Bergbau und Gewinnung von Steinen und Erden) im Land Brandenburg seit 2006

Berichtskreis: Monatsbericht für Betriebe

| Jahr¹ Monat Quartal Halbjahr | Betriebe | Tätige Personen | Geleistete Arbeits- stunden | Entgelte | Umsatz | | |
|---------------------------------------|-----------------------|--------------------|-----------------------------------|-----------|----------------|-------------------------|------------------|
| | | | | | ins- gesamt | darunter Auslandsumsatz | |
| | | | | | | insgesamt | mit der Eurozone |
| | Durchschnitt / Anzahl | | 1 000 | 1 000 EUR | | | |
| absolut | | | | | | | |
| 2006 | 385 | 66 714 | 109 335 | 2 042 555 | 17 038 849 | 4 456 847 | 1 945 126 |
| 2007 | 385 | 69 962 | 114 757 | 2 201 198 | 18 725 307 | 4 885 279 | 1 980 976 |
| 2008 | 409 | 72 920 | 119 530 | 2 337 477 | 19 598 272 | 5 083 461 | 2 102 359 |
| 2009 | 416 | 73 006 | 114 293 | 2 322 537 | 17 671 523 | 4 384 554 | 1 867 932 |
| 2010 | 413 | 73 127 | 118 700 | 2 416 398 | 19 968 245 | 5 425 114 | 2 260 019 |
| 2011 | 436 | 78 566 | 128 691 | 2 653 660 | 22 815 291 | 6 606 781 | 2 649 403 |
| 2012 | 440 | 79 587 | 128 165 | 2 774 509 | 22 700 406 | 6 946 128 | 2 558 587 |
| 2013 | 439 | 78 694 | 125 989 | 2 809 443 | 22 675 683 | 6 859 415 | 2 658 469 |
| 2014 | 434 | 78 726 | 126 740 | 2 881 766 | 22 979 016 | 6 899 201 | 2 718 214 |
| 2015 | 434 | 78 895 | 126 820 | 2 988 631 | 23 130 409 | 7 461 750 | 3 052 497 |
| 2016 | 446 | 79 589 | 128 076 | 3 091 272 | 23 089 753 | 7 262 951 | 3 026 794 |
| Veränderung zum Vorjahr in Prozent | | | | | | | |
| 2006 | 4,3 | 3,2 | 3,0 | 2,8 | 8,9 | 18,0 | 24,7 |
| 2007 | – | 4,9 | 5,0 | 7,8 | 9,9 | 9,6 | 1,8 |
| 2008 | 6,2 | 4,2 | 4,2 | 6,2 | 4,7 | 4,1 | 6,1 |
| 2009 | 1,7 | 0,1 | – 4,4 | – 0,6 | – 9,8 | – 13,7 | – 11,2 |
| 2010 | – 0,8 | 0,2 | 3,9 | 4,0 | 13,0 | 23,7 | 21,0 |
| 2011 | 5,6 | 7,4 | 8,4 | 9,8 | 14,3 | 21,8 | 17,2 |
| 2012 | 0,9 | 1,3 | – 0,4 | 4,6 | – 0,5 | 5,1 | – 3,4 |
| 2013 | – 0,2 | – 1,1 | – 1,7 | 1,3 | – 0,1 | – 1,2 | 3,9 |
| 2014 | – 1,1 | – | 0,6 | 2,6 | 1,3 | 0,6 | 2,2 |
| 2015 | – | 0,2 | 0,1 | 3,7 | 0,7 | 8,2 | 12,3 |
| 2016 | 2,8 | 0,9 | 1,0 | 3,4 | – 0,2 | – 2,7 | – 0,8 |
| absolut | | | | | | | |
| 2016 | | | | | | | |
| Januar | 454 | 79 522 | 10 785 | 238 080 | 1 777 167 | 626 013 | 255 523 |
| Februar | 448 | 79 583 | 10 913 | 237 977 | 1 844 868 | 622 212 | 287 274 |
| März | 450 | 79 840 | 10 989 | 251 367 | 1 964 449 | 632 196 | 258 695 |
| I.Quartal | 451 | 79 648 | 32 687 | 727 424 | 5 586 484 | 1 880 421 | 801 493 |
| April | 448 | 79 409 | 11 052 | 270 774 | 1 970 186 | 671 791 | 269 798 |
| Mai | 447 | 79 229 | 10 429 | 255 321 | 1 944 673 | 661 825 | 309 260 |
| Juni | 445 | 79 133 | 11 100 | 266 663 | 2 048 792 | 682 085 | 258 339 |
| II.Quartal | 447 | 79 257 | 32 580 | 792 759 | 5 963 651 | 2 015 701 | 837 398 |
| 1. Halbjahr | 449 | 79 453 | 65 268 | 1 520 183 | 11 550 135 | 3 896 122 | 1 638 891 |
| Juli | 444 | 79 094 | 10 316 | 242 948 | 1 871 917 | 573 822 | 228 066 |
| August | 443 | 79 329 | 10 350 | 243 323 | 1 938 812 | 554 668 | 217 105 |
| September | 443 | 80 187 | 11 016 | 248 422 | 2 022 365 | 599 873 | 241 361 |
| III.Quartal | 443 | 79 537 | 31 682 | 734 693 | 5 833 094 | 1 728 363 | 686 533 |
| Oktober | 442 | 80 150 | 10 175 | 261 315 | 1 845 308 | 553 909 | 234 139 |
| November | 442 | 79 929 | 11 343 | 317 372 | 2 052 058 | 594 526 | 276 641 |
| Dezember | 440 | 79 665 | 9 608 | 257 709 | 1 809 158 | 490 031 | 190 590 |
| IV.Quartal | 441 | 79 915 | 31 126 | 836 396 | 5 706 524 | 1 638 467 | 701 370 |
| 2. Halbjahr | 442 | 79 726 | 62 808 | 1 571 089 | 11 539 618 | 3 366 829 | 1 387 903 |

¹ rückgerechnete Daten für die Jahre bis 2007, die Branchen Verlagsgewerbe und Recycling wurden herausgerechnet

**1.2 Betriebe des Verarbeitenden Gewerbes (sowie Bergbau u. Gewinnung v. Steinen u. Erden)
im Land Brandenburg 2016 nach Wirtschaftsklassen**
Berichtskreis: Monatsbericht für Betriebe

| WZ 2008 | Wirtschaftszweig | Be- triebe | Tätige Personen | Geleistete Arbeits- stunden | Entgelte | Umsatz | |
|------------|---|--------------------|--------------------|-----------------------------------|----------|-----------|---------------------|
| | | | | | | insgesamt | darunter Ausland |
| | | Jahresdurchschnitt | | 1 000 | | 1 000 EUR | |
| B | Bergbau u. Gewinnung von Steinen u. Erden | 4 | • | • | • | • | • |
| 052 | Braunkohlenbergbau | 2 | • | • | • | • | • |
| 05 | Kohlenbergbau | 2 | • | • | • | • | • |
| 0811 | Gew. von Naturwerksteinen u. Natursteinen, Kalk- u. Gipsstein, Kreide u. Schiefer | 1 | • | • | • | • | • |
| 0812 | Gew. von Kies, Sand, Ton u. Kaolin | 1 | • | • | • | • | • |
| 08 | Gew. von Steinen u. Erden, sonst. Bergbau | 2 | • | • | • | • | • |
| C | Verarbeitendes Gewerbe | 442 | • | • | • | • | • |
| 1011 | Schlachten (ohne Schlachten von Geflügel) | 3 | 386 | 618 | 8 491 | • | • |
| 1012 | Schlachten von Geflügel | 2 | • | • | • | • | • |
| 1013 | Fleischverarbeitung | 14 | 1 454 | 2 446 | 33 360 | 373 405 | • |
| 1032 | H.v. Frucht- u. Gemüsesäften | 1 | • | • | • | • | • |
| 1039 | sonst. Verarbeitung von Obst u. Gemüse | 5 | 719 | 1 091 | 20 644 | 222 551 | 87 136 |
| 1051 | Milchverarbeitung (ohne H.v. Speiseeis) | 3 | 677 | 1 092 | 18 468 | 318 320 | • |
| 1052 | H.v. Speiseeis | 1 | • | • | • | • | • |
| 1061 | Mahl- u. Schälmühlen | 1 | • | • | • | • | • |
| 1062 | H.v. Stärke u. Stärkeerzeugnissen | 2 | • | • | • | • | • |
| 1071 | H.v. Backwaren (ohne Dauerbackwaren) | 14 | 3 041 | 4 869 | 54 269 | 268 237 | • |
| 1072 | H.v. Dauerbackwaren | 2 | • | • | • | • | • |
| 1081 | H.v. Zucker | 1 | • | • | • | • | • |
| 1082 | H.v. Süßwaren (ohne Dauerbackwaren) | 3 | 264 | 406 | 7 870 | • | • |
| 1083 | Verarbeitung von Kaffee u. Tee, H.v. Kaffee-Ersatz | 1 | • | • | • | • | • |
| 1084 | H.v. Würzmitteln u. Soßen | 2 | • | • | • | • | • |
| 1086 | H.v. homogenisierten u. diätetischen Nahrungsmitteln | 1 | • | • | • | • | • |
| 1089 | H.v. sonst. Nahrungsmitteln a.n.g. | 2 | • | • | • | • | • |
| 1091 | H.v. Futtermitteln für Nutztiere | 4 | 304 | 566 | 10 515 | 337 921 | 33 260 |
| 1092 | H.v. Futtermitteln für sonst. Tiere | 1 | • | • | • | • | • |
| 10 | H.v. Nahrungs- u. Futtermitteln | 63 | 9 170 | 14 918 | 225 291 | 3 477 390 | 1 123 532 |
| 1105 | H.v. Bier | 1 | • | • | • | • | • |
| 1107 | H.v. Erfrischungsgetränken; Gew. natürlicher Mineralwässer | 5 | • | • | • | • | • |
| 11 | Getränkeherstellung | 6 | 1 112 | 1 953 | 42 411 | 550 428 | • |
| 12 | Tabakverarbeitung | 1 | • | • | • | • | • |
| 1512 | Lederverarbeitung (ohne H.v. Lederbekleidung) | 1 | • | • | • | • | • |
| 152 | H.v. Schuhen | 2 | • | • | • | • | • |
| 15 | H.v. Leder, Lederwaren u. Schuhen | 3 | 362 | 640 | 8 274 | 23 628 | 14 415 |
| 161 | Säge-, Hobel- u. Holzimprägnierwerke | 3 | 595 | 906 | 16 358 | 177 519 | 62 686 |
| 1621 | H.v. Furnier-, Sperrholz-, Holzfasern- u. Holzspanplatten | 9 | 2 113 | 4 029 | 63 273 | 1 165 404 | 337 480 |
| 1623 | H.v. sonst. Konstruktionsteilen, Fertigbauteilen, Ausbauelementen u. Fertigteilbauten aus Holz | 5 | 387 | 673 | 9 748 | 61 348 | • |
| 16 | H.v. Holz-, Flecht-, Korb- u. Korkwaren (ohne Möbel) | 17 | 3 095 | 5 608 | 89 378 | 1 404 271 | 403 618 |
| 1712 | H.v. Papier, Karton u. Pappe | 6 | 1 667 | 2 806 | 78 453 | 1 020 565 | 578 611 |
| 1721 | H.v. Wellpapier u. -pappe sowie von Verpackungsmitteln aus Papier, Karton u. Pappe | 9 | 1 453 | 2 164 | 44 942 | 286 305 | 23 936 |
| 1722 | H.v. Haushalts-, Hygiene- u. Toilettenartikeln aus Zellstoff, Papier u. Pappe | 3 | • | • | • | • | • |
| 1723 | H.v. Schreibwaren u. Bürobedarf aus Papier, Karton u. Pappe | 2 | • | • | • | • | • |
| 1729 | H.v. sonst. Waren aus Papier, Karton u. Pappe | 4 | 316 | 538 | 7 581 | 63 326 | 5 250 |
| 17 | H.v. Papier, Pappe u. Waren daraus | 23 | 3 987 | 6 383 | 150 433 | 1 538 400 | 640 630 |
| 1811 | Drucken von Zeitungen | 2 | • | • | • | • | • |
| 1812 | Drucken a.n.g. | 6 | 450 | 761 | 12 871 | 76 495 | • |
| 1813 | Druck- u. Medienvorstufe | 1 | • | • | • | • | • |
| 18 | H.v. Druckerzeugnissen; Vervielfältigung von bespielten Ton-, Bild- u. Datenträgern | 9 | 770 | 1 132 | 20 795 | 101 603 | • |

**1.2 Betriebe des Verarbeitenden Gewerbes (sowie Bergbau u. Gewinnung v. Steinen u. Erden)
im Land Brandenburg 2016 nach Wirtschaftsklassen**
Berichtskreis: Monatsbericht für Betriebe

| WZ 2008 | Wirtschaftszweig | Be- triebe | Tätige Personen | Geleistete Arbeits- stunden | Entgelte | Umsatz | |
|------------|--|--------------------|--------------------|-----------------------------------|----------|-----------|---------------------|
| | | | | | | insgesamt | darunter Ausland |
| | | Jahresdurchschnitt | | 1 000 | | 1 000 EUR | |
| 192 | Mineralölverarbeitung | 1 | • | • | • | • | • |
| 19 | Kokerei u. Mineralölverarbeitung | 1 | • | • | • | • | • |
| 2012 | H.v. Farbstoffen u. Pigmenten | 1 | • | • | • | • | • |
| 2013 | H.v. sonst. anorganischen Grundstoffen u. Chemikalien | 1 | • | • | • | • | • |
| 2016 | H.v. Kunststoffen in Primärformen | 5 | 2 127 | 3 385 | 118 535 | 1 211 017 | 86 270 |
| 203 | H.v. Anstrichmitteln, Druckfarben u. Kitt | 2 | • | • | • | • | • |
| 2042 | H.v. Körperpflegemitteln u. Duftstoffen | 1 | • | • | • | • | • |
| 2059 | H.v. sonst. chemischen Erzeugnissen a.n.g. | 7 | 484 | 785 | 18 153 | 330 757 | 73 905 |
| 206 | H.v. Chemiefasern | 2 | • | • | • | • | • |
| 20 | H.v. chemischen Erzeugnissen | 19 | 3 917 | 6 217 | 174 480 | 1 767 648 | 269 053 |
| 211 | H.v. pharmazeutischen Grundstoffen | 1 | • | • | • | • | • |
| 212 | H.v. pharmazeutischen Spezialitäten u. sonst. pharmazeutischen Erzeugnissen | 3 | • | • | • | • | • |
| 21 | H.v. pharmazeutischen Erzeugnissen | 4 | 1 195 | 2 060 | 56 730 | 263 879 | • |
| 2211 | Herstellung u. Runderneuerung von Bereifungen | 2 | • | • | • | • | • |
| 2219 | H.v. sonst. Gummiwaren | 6 | 716 | 1 120 | 25 791 | 116 842 | 44 527 |
| 2221 | H.v. Platten, Folien, Schläuchen u. Profilen aus Kunststoffen | 8 | 824 | 1 406 | 21 659 | 145 334 | 51 058 |
| 2222 | H.v. Verpackungsmitteln aus Kunststoffen | 6 | • | • | • | • | • |
| 2223 | H.v. Baubedarfsartikeln aus Kunststoffen | 12 | 904 | 1 643 | 24 479 | 128 547 | 9 886 |
| 2229 | H.v. sonst. Kunststoffwaren | 10 | 1 879 | 3 195 | 70 530 | 553 459 | 333 256 |
| 22 | H.v. Gummi- u. Kunststoffwaren | 44 | 5 980 | 9 968 | 200 852 | 1 234 270 | 535 841 |
| 2312 | Veredlung u. Bearb. von Flachglas | 6 | 641 | 1 071 | 17 007 | 93 820 | 7 261 |
| 2313 | H.v. Hohlglas | 2 | • | • | • | • | • |
| 2319 | Herstellung, Veredlung u. Bearb. von sonst. Glas einschließlich technischen Glaswaren | 1 | • | • | • | • | • |
| 2331 | H.v. keramischen Wand- u. Bodenfliesen u. -platten | 1 | • | • | • | • | • |
| 2332 | H.v. Ziegeln u. sonst. Baukeramik | 5 | 300 | 552 | 10 790 | 58 000 | 19 264 |
| 2344 | H.v. keramischen Erzeugnissen für sonst. technische Zwecke | 1 | • | • | • | • | • |
| 2351 | H.v. Zement | 1 | • | • | • | • | • |
| 2352 | H.v. Kalk u. gebranntem Gips | 1 | • | • | • | • | • |
| 2361 | H.v. Erzeugnissen aus Beton, Zement u. Kalksandstein für den Bau | 11 | 795 | 1 423 | 23 656 | 130 232 | • |
| 2362 | H.v. Gipszeugnissen für den Bau | 3 | 254 | 423 | 11 335 | 122 828 | • |
| 2364 | H.v. Mörtel u. anderem Beton (Trockenbeton) | 1 | • | • | • | • | • |
| 23 | H.v. Glas u. Glaswaren, Keramik, Verarbeitung von Steinen u. Erden | 33 | 3 089 | 5 336 | 106 287 | 746 768 | 114 072 |
| 241 | Erzeug. von Roheisen, Stahl u. Ferrolegierungen | 4 | 4 414 | 6 096 | 198 936 | 1 392 764 | • |
| 242 | H.v. Stahlrohren, Rohrform-, Rohrverschluss- u. Rohrverbindungsstücken aus Stahl | 1 | • | • | • | • | • |
| 2431 | H.v. Blankstahl | 1 | • | • | • | • | • |
| 2433 | H.v. Kaltprofilen | 1 | • | • | • | • | • |
| 2434 | H.v. kaltgezogenem Draht | 1 | • | • | • | • | • |
| 2451 | Eisengießereien | 2 | • | • | • | • | • |
| 2452 | Stahlgießereien | 1 | • | • | • | • | • |
| 2453 | Leichtmetallgießereien | 3 | 454 | 673 | 11 024 | 55 879 | • |
| 24 | Metallerzeugung u. -bearbeitung | 14 | 5 835 | 8 387 | 240 098 | 1 686 802 | 855 111 |

**1.2 Betriebe des Verarbeitenden Gewerbes (sowie Bergbau u. Gewinnung v. Steinen u. Erden)
im Land Brandenburg 2016 nach Wirtschaftsklassen**
Berichtskreis: Monatsbericht für Betriebe

| WZ 2008 | Wirtschaftszweig | Be- triebe | Tätige Personen | Geleistete Arbeits- stunden | Entgelte | Umsatz | |
|------------|--|--------------------|--------------------|-----------------------------------|----------|-----------|---------------------|
| | | | | | | insgesamt | darunter Ausland |
| | | Jahresdurchschnitt | | 1 000 | | 1 000 EUR | |
| 2511 | H.v. Metallkonstruktionen | 14 | 1 460 | 2 470 | 45 222 | 311 470 | 74 260 |
| 2512 | H.v. Ausbauelementen aus Metall | 4 | 243 | 453 | 6 611 | 27 051 | • |
| 2521 | H.v. Heizkörpern u. -kesseln für Zentralheizungen | 1 | • | • | • | • | • |
| 2529 | H.v. Sammelbehältern, Tanks u. ä. Behältern aus Metall | 3 | 738 | 1 281 | 22 282 | 154 152 | • |
| 255 | H.v. Schmiede-, Press-, Zieh- u. Stanzteilen, gewalzten Ringen u. pulvermetallurgischen Erzeugnissen | 8 | 1 181 | 2 076 | 37 337 | 164 400 | 42 415 |
| 2561 | Oberflächenveredlung u. Wärmebehandlung | 3 | 347 | 546 | 10 602 | 50 021 | • |
| 2562 | Mechanik a.n.g. | 5 | 373 | 615 | 10 919 | 40 254 | 10 975 |
| 2571 | H.v. Schneidwaren u. Bestecken aus unedlen Metallen | 1 | • | • | • | • | • |
| 2572 | H.v. Schlössern u. Beschlägen aus unedlen Metallen | 4 | 437 | 748 | 10 714 | 62 334 | 15 383 |
| 2573 | H.v. Werkzeugen | 1 | • | • | • | • | • |
| 2591 | H.v. Fässern, Trommeln, Dosen, Eimern u.ä. Behältern aus Metall | 1 | • | • | • | • | • |
| 2593 | H.v. Drahtwaren, Ketten u. Federn | 1 | • | • | • | • | • |
| 2594 | H.v. Schrauben u. Nieten | 1 | • | • | • | • | • |
| 2599 | H.v. sonst. Metallwaren a.n.g. | 5 | 496 | 808 | 13 976 | 55 057 | • |
| 25 | H.v. Metallerzeugnissen | 52 | 6 248 | 10 553 | 192 606 | 1 000 454 | 283 580 |
| 2611 | H.v. elektronischen Bauelementen | 5 | 1 002 | 1 668 | 33 931 | 266 556 | 117 191 |
| 2612 | H.v. bestückten Leiterplatten | 1 | • | • | • | • | • |
| 262 | H.v. Datenverarbeitungsgeräten u. peripheren Geräten | 1 | • | • | • | • | • |
| 2651 | H.v. Mess-, Kontroll-, Navigations- u.ä. Instrumenten u. Vorrichtungen | 11 | 987 | 1 701 | 38 855 | 222 515 | 62 860 |
| 266 | H.v. Bestrahlungs- u. Elektrotherapiegeräten u. elektro-medizinischen Geräten | 1 | • | • | • | • | • |
| 26 | H.v. Datenverarbeitungsgeräten, elektronischen u. optischen Erzeugnissen | 19 | 2 182 | 3 680 | 80 689 | 511 833 | 185 186 |
| 2711 | H.v. Elektromotoren, Generatoren u. Transformatoren | 5 | 850 | 1 384 | 31 360 | 225 749 | • |
| 2712 | H.v. Elektrizitätsverteilungs- u. -schaltanlagen | 4 | 674 | 1 072 | 18 259 | 83 428 | 4 442 |
| 2733 | H.v. elektrischem Installationsmaterial | 1 | • | • | • | • | • |
| 274 | H.v. elektrischen Lampen u. Leuchten | 3 | 195 | 285 | 5 810 | 30 428 | • |
| 2751 | H.v. elektrischen Haushaltsgeräten | 2 | • | • | • | • | • |
| 2752 | H.v. nicht elektrischen Haushaltsgeräten | 1 | • | • | • | • | • |
| 279 | H.v. sonst. elektrischen Ausrüstungen u. Geräten a.n.g. | 3 | 373 | 624 | 13 814 | 57 191 | • |
| 27 | H.v. elektrischen Ausrüstungen | 18 | 2 702 | 4 368 | 91 171 | 649 167 | 207 258 |
| 2811 | H.v. Verbrennungsmotoren u. Turbinen (ohne Motoren für Luft- u. Straßenfahrzeuge) | 1 | • | • | • | • | • |
| 2814 | H.v. Armaturen a.n.g. | 3 | 381 | 617 | 15 827 | • | • |
| 2815 | H.v. Lagern, Getrieben, Zahnradern u. Antriebselementen | 5 | 558 | 857 | 18 162 | 118 889 | • |
| 2822 | H.v. Hebezeugen u. Fördermitteln | 1 | • | • | • | • | • |
| 2823 | H.v. Büromaschinen (ohne Datenverarbeitungsgeräte u. periphere Geräte) | 1 | • | • | • | • | • |
| 2825 | H.v. kälte- u. lufttechnischen Erzeugnissen, nicht für den Haushalt | 2 | • | • | • | • | • |
| 2829 | H.v. sonst. nicht wirtschaftszweigspezifischen Maschinen a.n.g. | 5 | 383 | 655 | 12 099 | 40 576 | 16 216 |
| 283 | H.v. land- u. forstwirtschaftlichen Maschinen | 2 | • | • | • | • | • |
| 2841 | H.v. Werkzeugmaschinen für die Metallbearbeitung | 1 | • | • | • | • | • |
| 2891 | H.v. Maschinen für die Metallerzeug., von Walzwerks-einrichtungen u. Gießmaschinen | 2 | • | • | • | • | • |
| 2892 | H.v. Bergwerks-, Bau- u. Baustoffmaschinen | 2 | • | • | • | • | • |
| 2899 | H.v. Maschinen für sonst. bestimmte Wirtschaftszweige a.n.g. | 5 | 875 | 1 413 | 32 453 | 52 570 | 28 038 |
| 28 | Maschinenbau | 30 | 3 918 | 6 258 | 154 088 | 590 323 | 274 711 |

**1.2 Betriebe des Verarbeitenden Gewerbes (sowie Bergbau u. Gewinnung v. Steinen u. Erden)
im Land Brandenburg 2016 nach Wirtschaftsklassen**
Berichtskreis: Monatsbericht für Betriebe

| WZ 2008 | Wirtschaftszweig | Be- triebe | Tätige Personen | Geleistete Arbeits- stunden | Entgelte | Umsatz | |
|------------|---|--------------------|--------------------|-----------------------------------|------------------|-------------------|---------------------|
| | | | | | | insgesamt | darunter Ausland |
| | | Jahresdurchschnitt | | 1 000 | | 1 000 EUR | |
| 291 | H.v. Kraftwagen u. Kraftwagenmotoren | 1 | • | • | • | • | • |
| 292 | H.v. Karosserien, Aufbauten u. Anhängern | 5 | 682 | 1 224 | 22 011 | 158 100 | • |
| 2931 | Herstellung elektrischer u. elektronischer Ausrüstungsgegenstände für Kraftwagen | 3 | • | • | • | • | • |
| 2932 | H.v. sonst. Teilen u. sonst.m Zubehör für Kraftwagen | 12 | 3 464 | 5 556 | 144 713 | 739 598 | 122 589 |
| 29 | H.v. Kraftwagen u. Kraftwagenteilen | 21 | 6 319 | 10 220 | 269 140 | 1 180 382 | 148 855 |
| 302 | Schienenfahrzeugbau | 3 | • | • | • | • | • |
| 303 | Luft- u. Raumfahrzeugbau | 2 | • | • | • | • | • |
| 3092 | H.v. Fahrrädern sowie von Behindertenfahrzeugen | 1 | • | • | • | • | • |
| 30 | sonst. Fahrzeugbau | 6 | 5 203 | 8 390 | 366 536 | • | • |
| 3101 | H.v. Büro- u. Ladenmöbeln | 2 | • | • | • | • | • |
| 3102 | H.v. Küchenmöbeln | 1 | • | • | • | • | • |
| 3109 | H.v. sonst. Möbeln | 3 | 468 | 577 | 11 967 | 139 883 | • |
| 31 | H.v. Möbeln | 6 | 844 | 1 249 | 24 648 | 215 317 | • |
| 323 | H.v. Sportgeräten | 1 | • | • | • | • | • |
| 325 | H.v. medizinischen u. zahnmedizinischen Apparaten u. Materialien | 6 | 1 506 | 2 290 | 40 429 | 104 231 | • |
| 3299 | H.v. sonst. Erzeugnissen a.n.g. | 1 | • | • | • | • | • |
| 32 | H.v. sonst. Waren | 8 | 1 779 | 2 715 | 46 669 | 120 894 | 14 190 |
| 3311 | Reparatur von Metallerzeugnissen | 7 | 989 | 1 570 | 38 316 | 103 397 | • |
| 3312 | Reparatur von Maschinen | 8 | 1 457 | 2 316 | 67 424 | 439 396 | • |
| 3313 | Reparatur von elektronischen und optischen Geräten | 1 | • | • | • | • | • |
| 3314 | Reparatur von elektrischen Ausrüstungen | 1 | • | • | • | • | • |
| 3316 | Reparatur und Instandhaltung von Luft- und Raumfahrzeugen | 3 | 413 | 714 | 21 533 | 96 144 | • |
| 3317 | Reparatur und Instandhaltung von Fahrzeugen a.n.g. | 6 | 2 017 | 2 753 | 73 555 | 225 876 | 8 354 |
| 332 | Installation von Maschinen u. Ausrüstungen a.n.g. | 18 | 1 463 | 2 457 | 51 672 | 153 578 | 10 493 |
| 33 | Rep. u. Installation von Maschinen u. Ausrüstungen | 44 | 6 639 | 10 283 | 262 253 | 1 046 361 | 361 706 |
| VO | Vorleistungsgüterproduzenten | 211 | 33 328 | 54 287 | 1 199 361 | 10 091 862 | 3 386 387 |
| IG | Investitionsgüterproduzenten | 142 | 27 423 | 43 978 | 1 225 465 | 5 561 403 | 2 508 584 |
| GG | Gebrauchsgüterproduzenten | 9 | 1 432 | 2 203 | 46 657 | • | • |
| VG | Verbrauchsgüterproduzenten | 81 | 12 475 | 20 426 | 340 129 | 4 089 206 | 1 215 201 |
| EN | Energie | 3 | 4 931 | 7 181 | 279 661 | • | • |
| B-C | Insgesamt | 446 | 79 589 | 128 076 | 3 091 272 | 23 089 753 | 7 262 951 |

**1.3 Betriebe des Verarbeitenden Gewerbes (sowie Bergbau u. Gewinnung v. Steinen u. Erden)
im Land Brandenburg 2016 nach Wirtschaftsklassen – Veränderung zum Vorjahr**
Berichtskreis: Monatsbericht für Betriebe

| WZ 2008 | Wirtschaftszweig | Be- triebe | Tätige Personen | Geleistete Arbeits- stunden | Entgelte | Umsatz | |
|------------|---|---------------|--------------------|-----------------------------------|----------|-----------|---------------------|
| | | Anzahl | | | Prozent | insgesamt | darunter Ausland |
| B | Bergbau u. Gewinnung von Steinen u. Erden | – | • | • | • | • | • |
| 052 | Braunkohlenbergbau | – | • | • | • | • | • |
| 05 | Kohlenbergbau | – | • | • | • | • | • |
| 0811 | Gew. von Naturwerksteinen u. Natursteinen, Kalk- u. Gipsstein, Kreide u. Schiefer | – | • | • | • | • | • |
| 0812 | Gew. von Kies, Sand, Ton u. Kaolin | – | • | • | • | • | • |
| 08 | Gew. von Steinen u. Erden, sonst. Bergbau | – | • | • | • | • | • |
| C | Verarbeitendes Gewerbe | 12 | • | • | • | • | • |
| 1011 | Schlachten (ohne Schlachten von Geflügel) | 1 | • | • | • | • | • |
| 1012 | Schlachten von Geflügel | – | • | • | • | • | • |
| 1013 | Fleischverarbeitung | – | – 16 | – 0,4 | 2,7 | – 2,3 | • |
| 1032 | H.v. Frucht- u. Gemüsesäften | – | • | • | • | • | • |
| 1039 | sonst. Verarbeitung von Obst u. Gemüse | – | 22 | – | 3,2 | 5,8 | 11,2 |
| 1051 | Milchverarbeitung (ohne H.v. Speiseeis) | – | 35 | 4,2 | 8,7 | 2,7 | • |
| 1052 | H.v. Speiseeis | – | • | • | • | • | • |
| 1061 | Mahl- u. Schälmaschinen | – | • | • | • | • | • |
| 1062 | H.v. Stärke u. Stärkeerzeugnissen | – | • | • | • | • | • |
| 1071 | H.v. Backwaren (ohne Dauerbackwaren) | – 3 | – 174 | – 3,9 | – 1,0 | – 1,4 | • |
| 1072 | H.v. Dauerbackwaren | – | • | • | • | • | • |
| 1081 | H.v. Zucker | – | • | • | • | • | • |
| 1082 | H.v. Süßwaren (ohne Dauerbackwaren) | – | 7 | 1,0 | 5,3 | • | • |
| 1083 | Verarbeitung von Kaffee u. Tee, H.v. Kaffee-Ersatz | – | • | • | • | • | • |
| 1084 | H.v. Würzmitteln u. Soßen | – | • | • | • | • | • |
| 1086 | H.v. homogenisierten u. diätetischen Nahrungsmitteln | – | • | • | • | • | • |
| 1089 | H.v. sonst. Nahrungsmitteln a.n.g. | – | • | • | • | • | • |
| 1091 | H.v. Futtermitteln für Nutztiere | 1 | 109 | 81,2 | 88,7 | 78,6 | – 5,1 |
| 1092 | H.v. Futtermitteln für sonst. Tiere | 1 | • | • | • | • | • |
| 10 | H.v. Nahrungs- u. Futtermitteln | 1 | 136 | 2,5 | 7,1 | 6,9 | 3,6 |
| 1105 | H.v. Bier | – | • | • | • | • | • |
| 1107 | H.v. Erfrischungsgetränken; Gew. natürlicher Mineralwässer | – | • | • | • | • | • |
| 11 | Getränkeherstellung | – | 37 | 1,3 | 8,3 | 27,6 | • |
| 12 | Tabakverarbeitung | – | • | • | • | • | • |
| 1512 | Lederverarbeitung (ohne H.v. Lederbekleidung) | – | • | • | • | • | • |
| 152 | H.v. Schuhen | – | • | • | • | • | • |
| 15 | H.v. Leder, Lederwaren u. Schuhen | – | 1 | – 3,1 | – 7,1 | – 5,5 | – 4,7 |
| 161 | Säge-, Hobel- u. Holzimprägnierwerke | – 1 | – 41 | – 6,8 | 1,6 | – 13,0 | – 13,7 |
| 1621 | H.v. Furnier-, Sperrholz-, Holzfasern- u. Holzspanplatten | – | 85 | 3,3 | 5,9 | 1,7 | 0,9 |
| 1623 | H.v. sonst. Konstruktionsteilen, Fertigbauteilen, Ausbauelementen u. Fertigteilbauten aus Holz | – 1 | – 42 | – 13,2 | – 15,0 | 3,9 | • |
| 16 | H.v. Holz-, Flecht-, Korb- u. Korkwaren (ohne Möbel) | – 2 | 2 | – 0,7 | 2,3 | – 0,4 | – 2,2 |
| 1712 | H.v. Papier, Karton u. Pappe | – | 31 | – 2,2 | 9,3 | 0,9 | – 9,2 |
| 1721 | H.v. Wellpapier u. –pappe sowie von Verpackungsmitteln aus Papier, Karton u. Pappe | – | – 16 | 2,5 | 4,4 | 2,7 | – 14,5 |
| 1722 | H.v. Haushalts-, Hygiene- u. Toilettenartikeln aus Zellstoff, Papier u. Pappe | – | • | • | • | • | • |
| 1723 | H.v. Schreibwaren u. Bürobedarf aus Papier, Karton u. Pappe | – | • | • | • | • | • |
| 1729 | H.v. sonst. Waren aus Papier, Karton u. Pappe | – | 4 | 2,2 | 3,1 | – 1,9 | 21,9 |
| 17 | H.v. Papier, Pappe u. Waren daraus | – 1 | – 38 | – 1,8 | 5,3 | 0,2 | – 9,1 |
| 1811 | Drucken von Zeitungen | 1 | • | • | • | • | • |
| 1812 | Drucken a.n.g. | – | • | • | • | • | • |
| 1813 | Druck- u. Medienvorstufe | 1 | • | • | • | • | • |
| 18 | H.v. Druckerzeugnissen; Vervielfältigung von bespielten Ton-, Bild- u. Datenträgern | 2 | 115 | 24,1 | 35,6 | 12,9 | • |

**1.3 Betriebe des Verarbeitenden Gewerbes (sowie Bergbau u. Gewinnung v. Steinen u. Erden)
im Land Brandenburg 2016 nach Wirtschaftsklassen – Veränderung zum Vorjahr**
Berichtskreis: Monatsbericht für Betriebe

| WZ 2008 | Wirtschaftszweig | Be- triebe | Tätige Personen | Geleistete Arbeits- stunden | Entgelte | Umsatz | |
|------------|--|---------------|--------------------|-----------------------------------|----------|-----------|---------------------|
| | | Anzahl | | | Prozent | insgesamt | darunter Ausland |
| 192 | Mineralölverarbeitung | – | • | • | • | • | • |
| 19 | Kokerei u. Mineralölverarbeitung | – | • | • | • | • | • |
| 2012 | H.v. Farbstoffen u. Pigmenten | – | • | • | • | • | • |
| 2013 | H.v. sonst. anorganischen Grundstoffen u. Chemikalien | – 1 | • | • | • | • | • |
| 2016 | H.v. Kunststoffen in Primärformen | – | – 27 | 0,2 | 0,7 | – 5,5 | – 9,3 |
| 203 | H.v. Anstrichmitteln, Druckfarben u. Kitt | – | • | • | • | • | • |
| 2042 | H.v. Körperpflegemitteln u. Duftstoffen | – | • | • | • | • | • |
| 2059 | H.v. sonst. chemischen Erzeugnissen a.n.g. | – | – 4 | – 3,0 | 0,8 | 6,8 | – 2,9 |
| 206 | H.v. Chemiefasern | – | • | • | • | • | • |
| 20 | H.v. chemischen Erzeugnissen | – 1 | – 137 | – 2,9 | – 1,2 | – 2,8 | – 2,6 |
| 211 | H.v. pharmazeutischen Grundstoffen | – | • | • | • | • | • |
| 212 | H.v. pharmazeutischen Spezialitäten u. sonst. pharmazeutischen Erzeugnissen | 1 | • | • | • | • | • |
| 21 | H.v. pharmazeutischen Erzeugnissen | 1 | 136 | 11,9 | 12,3 | • | • |
| 2211 | Herstellung u. Runderneuerung von Bereifungen | – | • | • | • | • | • |
| 2219 | H.v. sonst. Gummiwaren | – | – 201 | – 20,2 | – 14,5 | – 23,3 | – 35,8 |
| 2221 | H.v. Platten, Folien, Schläuchen u. Profilen aus Kunststoffen | – | 10 | 0,1 | 1,2 | – 0,2 | 7,2 |
| 2222 | H.v. Verpackungsmitteln aus Kunststoffen | 2 | • | • | • | • | • |
| 2223 | H.v. Baubedarfsartikeln aus Kunststoffen | 1 | 76 | 9,2 | 10,1 | 14,6 | 2,8 |
| 2229 | H.v. sonst. Kunststoffwaren | 2 | 418 | 27,0 | 22,1 | 20,2 | 24,0 |
| 22 | H.v. Gummi– u. Kunststoffwaren | 5 | 382 | 6,4 | 6,9 | 4,6 | 9,3 |
| 2312 | Veredlung u. Bearb. von Flachglas | 1 | 49 | 8,1 | 9,0 | 5,9 | – 4,1 |
| 2313 | H.v. Hohlglas | – | • | • | • | • | • |
| 2319 | Herstellung, Veredlung u. Bearb. von sonst. Glas einschließlich technischen Glaswaren | – | • | • | • | • | • |
| 2331 | H.v. keramischen Wand– u. Bodenfliesen u. –platten | – | • | • | • | • | • |
| 2332 | H.v. Ziegeln u. sonst. Baukeramik | 2 | 99 | 49,6 | 44,9 | 40,5 | 5,6 |
| 2344 | H.v. keramischen Erzeugnissen für sonst. technische Zwecke | 1 | • | • | • | • | • |
| 2351 | H.v. Zement | – | • | • | • | • | • |
| 2352 | H.v. Kalk u. gebranntem Gips | – | • | • | • | • | • |
| 2361 | H.v. Erzeugnissen aus Beton, Zement u. Kalksandstein für den Bau | 2 | 148 | 25,6 | 27,3 | 30,8 | • |
| 2362 | H.v. Gipszeugnissen für den Bau | – | 2 | – 0,2 | 6,2 | 3,8 | • |
| 2364 | H.v. Mörtel u. anderem Beton (Trockenbeton) | – | • | • | • | • | • |
| 23 | H.v. Glas u. Glaswaren, Keramik, Verarbeitung von Steinen u. Erden | 6 | 349 | 14,0 | 14,3 | 5,4 | – 6,3 |
| 241 | Erzeug. von Roheisen, Stahl u. Ferrolegierungen | – | 22 | – 0,1 | 0,8 | – 8,3 | • |
| 242 | H.v. Stahlrohren, Rohrform–, Rohrverschluss– u. Rohrverbindungsstücken aus Stahl | – | • | • | • | • | • |
| 2431 | H.v. Blankstahl | 1 | • | • | • | • | • |
| 2433 | H.v. Kaltprofilen | 1 | • | • | • | • | • |
| 2434 | H.v. kaltgezogenem Draht | – 1 | • | • | • | • | • |
| 2451 | Eisengießereien | – | • | • | • | • | • |
| 2452 | Stahlgießereien | – | • | • | • | • | • |
| 2453 | Leichtmetallgießereien | – | – 10 | – 3,9 | 0,4 | 7,2 | • |
| 24 | Metallerzeugung u. –bearbeitung | 1 | 101 | 2,3 | 1,8 | – 5,3 | 0,2 |

**1.3 Betriebe des Verarbeitenden Gewerbes (sowie Bergbau u. Gewinnung v. Steinen u. Erden)
im Land Brandenburg 2016 nach Wirtschaftsklassen – Veränderung zum Vorjahr**
Berichtskreis: Monatsbericht für Betriebe

| WZ 2008 | Wirtschaftszweig | Be- triebe | Tätige Personen | Geleistete Arbeits- stunden | Entgelte | Umsatz | |
|------------|--|---------------|--------------------|-----------------------------------|----------|-----------|---------------------|
| | | Anzahl | | | Prozent | insgesamt | darunter Ausland |
| 2511 | H.v. Metallkonstruktionen | 2 | 65 | 7,5 | 10,1 | 34,9 | 90,1 |
| 2512 | H.v. Ausbauelementen aus Metall | 1 | 77 | 47,4 | 70,0 | 53,4 | • |
| 2521 | H.v. Heizkörpern u. –kesseln für Zentralheizungen | – | • | • | • | • | • |
| 2529 | H.v. Sammelbehältern, Tanks u. ä. Behältern aus Metall | – | 12 | 3,2 | – 0,5 | 23,1 | • |
| 255 | H.v. Schmiede–, Press–, Zieh– u. Stanzteilen, gewalzten Ringen u. pulvermetallurgischen Erzeugnissen | – | 78 | 7,6 | 9,6 | 8,7 | 13,4 |
| 2561 | Oberflächenveredlung u. Wärmebehandlung | – 1 | – 42 | – 7,0 | – 8,4 | 9,3 | • |
| 2562 | Mechanik a.n.g. | 1 | 4 | 7,7 | 3,9 | 0,7 | 10,0 |
| 2571 | H.v. Schneidwaren u. Bestecken aus unedlen Metallen | – | • | • | • | • | • |
| 2572 | H.v. Schlössern u. Beschlägen aus unedlen Metallen | – | 14 | 11,9 | 8,6 | 3,5 | 13,4 |
| 2573 | H.v. Werkzeugen | – | • | • | • | • | • |
| 2591 | H.v. Fässern, Trommeln, Dosen, Eimern u.ä. Behältern aus Metall | – | • | • | • | • | • |
| 2593 | H.v. Drahtwaren, Ketten u. Federn | – | • | • | • | • | • |
| 2594 | H.v. Schrauben u. Nieten | – | • | • | • | • | • |
| 2599 | H.v. sonst. Metallwaren a.n.g. | – | 7 | 2,7 | 3,5 | 17,3 | • |
| 25 | H.v. Metallerzeugnissen | 3 | 212 | 5,8 | 6,3 | 15,9 | 34,4 |
| 2611 | H.v. elektronischen Bauelementen | – | 72 | 11,4 | 3,8 | 32,6 | • |
| 2612 | H.v. bestückten Leiterplatten | – | • | • | • | • | • |
| 262 | H.v. Datenverarbeitungsgeräten u. peripheren Geräten | – | • | • | • | • | • |
| 2651 | H.v. Mess–, Kontroll–, Navigations– u.ä. Instrumenten u. Vorrichtungen | – | 11 | 0,8 | 1,5 | – | 7,1 |
| 266 | H.v. Bestrahlungs– u. Elektrotherapiegeräten u. elektro–medizinischen Geräten | – | • | • | • | • | • |
| 26 | H.v. Datenverarbeitungsgeräten, elektronischen u. optischen Erzeugnissen | – | 62 | 4,3 | 1,9 | 14,5 | 23,3 |
| 2711 | H.v. Elektromotoren, Generatoren u. Transformatoren | – | 15 | 1,6 | 7,4 | • | • |
| 2712 | H.v. Elektrizitätsverteilungs– u. –schalteinrichtungen | – | 29 | 5,7 | 5,4 | 7,6 | – 7,0 |
| 2733 | H.v. elektrischem Installationsmaterial | – | • | • | • | • | • |
| 274 | H.v. elektrischen Lampen u. Leuchten | – | – 2 | – 2,4 | 1,5 | – 5,4 | • |
| 2751 | H.v. elektrischen Haushaltsgeräten | – | • | • | • | • | • |
| 2752 | H.v. nicht elektrischen Haushaltsgeräten | – | • | • | • | • | • |
| 279 | H.v. sonst. elektrischen Ausrüstungen u. Geräten a.n.g. | – | 29 | 7,2 | 18,2 | 3,6 | • |
| 27 | H.v. elektrischen Ausrüstungen | – 1 | 23 | 1,5 | 5,3 | – 9,2 | – 17,2 |
| 2811 | H.v. Verbrennungsmotoren u. Turbinen (ohne Motoren für Luft– u. Straßenfahrzeuge) | – 1 | • | • | • | • | • |
| 2814 | H.v. Armaturen a.n.g. | – | – 14 | – 3,6 | 0,1 | • | • |
| 2815 | H.v. Lagern, Getrieben, Zahnrädern u. Antriebselementen | – | – 12 | – 5,2 | – 1,8 | 5,9 | • |
| 2822 | H.v. Hebezeugen u. Fördermitteln | – 1 | • | • | • | • | • |
| 2823 | H.v. Büromaschinen (ohne Datenverarbeitungsgeräte u. periphere Geräte) | – | • | • | • | • | – |
| 2825 | H.v. Kälte– u. lufttechnischen Erzeugnissen, nicht für den Haushalt | – 1 | • | • | • | • | • |
| 2829 | H.v. sonst. nicht wirtschaftszweigspezifischen Maschinen a.n.g. | – | – 1 | 1,6 | – 3,1 | – 2,9 | – 1,8 |
| 283 | H.v. land– u. forstwirtschaftlichen Maschinen | – | • | • | • | • | • |
| 2841 | H.v. Werkzeugmaschinen für die Metallbearbeitung | – | • | • | • | • | • |
| 2891 | H.v. Maschinen für die Metallerzeug., von Walzwerks–einrichtungen u. Gießmaschinen | – | • | • | • | • | • |
| 2892 | H.v. Bergwerks–, Bau– u. Baustoffmaschinen | – 1 | • | • | • | • | • |
| 2899 | H.v. Maschinen für sonst. bestimmte Wirtschaftszweige a.n.g. | 1 | 80 | 4,4 | 12,0 | 17,2 | • |
| 28 | Maschinenbau | – 3 | – 145 | – 5,3 | – 3,0 | – 1,0 | – 4,8 |

**1.3 Betriebe des Verarbeitenden Gewerbes (sowie Bergbau u. Gewinnung v. Steinen u. Erden)
im Land Brandenburg 2016 nach Wirtschaftsklassen – Veränderung zum Vorjahr**
Berichtskreis: Monatsbericht für Betriebe

| WZ 2008 | Wirtschaftszweig | Be- triebe | Tätige Personen | Geleistete Arbeits- stunden | Entgelte | Umsatz | |
|------------|---|---------------|--------------------|-----------------------------------|------------|--------------|---------------------|
| | | Anzahl | | | Prozent | insgesamt | darunter Ausland |
| 291 | H.v. Kraftwagen u. Kraftwagenmotoren | – | • | • | • | • | • |
| 292 | H.v. Karosserien, Aufbauten u. Anhängern | – | 15 | 4,2 | 4,8 | 13,3 | • |
| 2931 | Herstellung elektrischer u. elektronischer Ausrüstungsgegenstände für Kraftwagen | – | • | • | • | • | • |
| 2932 | H.v. sonst. Teilen u. sonst.m Zubehör für Kraftwagen | – | 76 | 4,0 | 4,5 | – 0,5 | 5,3 |
| 29 | H.v. Kraftwagen u. Kraftwagenteilen | – | 70 | 1,9 | 5,2 | 1,5 | 4,5 |
| 302 | Schienenfahrzeugbau | – | • | • | • | • | • |
| 303 | Luft- u. Raumfahrzeugbau | – | • | • | • | • | • |
| 3092 | H.v. Fahrrädern sowie von Behindertenfahrzeugen | – | • | • | • | • | • |
| 30 | sonst. Fahrzeugbau | – | – 140 | – 4,9 | 3,9 | • | • |
| 3101 | H.v. Büro- u. Ladenmöbeln | – 1 | • | • | • | • | • |
| 3102 | H.v. Küchenmöbeln | – | • | • | • | • | • |
| 3109 | H.v. sonst. Möbeln | – | 18 | 0,5 | 4,3 | 4,3 | • |
| 31 | H.v. Möbeln | – 1 | 14 | – 0,4 | 7,1 | 9,4 | • |
| 323 | H.v. Sportgeräten | – | • | • | • | • | • |
| 325 | H.v. medizinischen u. zahnmedizinischen Apparaten u. Materialien | – | • | • | • | • | • |
| 3299 | H.v. sonst. Erzeugnissen a.n.g. | – | • | • | • | • | • |
| 32 | H.v. sonst. Waren | – | – 43 | – 5,3 | – 0,9 | – 3,6 | – 3,2 |
| 3311 | Reparatur von Metallerzeugnissen | 1 | – 27 | – | 4,8 | – 6,5 | • |
| 3312 | Reparatur von Maschinen | – | • | • | • | • | • |
| 3313 | Reparatur von elektronischen und optischen Geräten | – | • | • | • | • | • |
| 3314 | Reparatur von elektrischen Ausrüstungen | – | • | • | • | • | • |
| 3316 | Reparatur und Instandhaltung von Luft- und Raumfahrzeugen | – | 18 | 4,6 | 4,5 | – 3,3 | • |
| 3317 | Reparatur und Instandhaltung von Fahrzeugen a.n.g. | – | – 208 | – 13,0 | – 9,8 | – 18,3 | – 57,4 |
| 332 | Installation von Maschinen u. Ausrüstungen a.n.g. | – | – 123 | – 8,5 | – 5,1 | – 31,4 | – 55,3 |
| 33 | Rep. u. Installation von Maschinen u. Ausrüstungen | 1 | – 318 | – 5,4 | – 3,1 | – 4,3 | 15,1 |
| VO | Vorleistungsgüterproduzenten | 10 | 1 034 | 3,7 | 4,9 | 1,2 | – 1,3 |
| IG | Investitionsgüterproduzenten | 2 | – 426 | – 2,1 | 1,7 | – 6,0 | – 7,8 |
| GG | Gebrauchsgüterproduzenten | – 2 | – 30 | – 2,4 | 2,0 | • | • |
| VG | Verbrauchsgüterproduzenten | 2 | 234 | 2,2 | 7,0 | 4,0 | 5,3 |
| EN | Energie | – | – 119 | – 1,4 | 0,9 | • | • |
| B-C | Insgesamt | 12 | 694 | 1,0 | 3,4 | – 0,2 | – 2,7 |

**1.4 Betriebe des Verarbeitenden Gewerbes (sowie Bergbau und Gewinnung von Steinen und Erden)
im Land Brandenburg 2016 nach Verwaltungsbezirken**
Berichtskreis: Monatsbericht für Betriebe

| Kreisfreie Stadt Landkreis | Be- triebe | Tätige Personen | Geleistete Arbeits- stunden | Entgelte | Umsatz | |
|------------------------------------|-----------------------|--------------------|-----------------------------------|-----------|------------|---------------------|
| | | | | | insgesamt | darunter Ausland |
| | Durchschnitt / Anzahl | 1 000 | | 1 000 EUR | | |
| absolut | | | | | | |
| Brandenburg an der Havel | 16 | 3 800 | 5 629 | 170 146 | 721 469 | 75 435 |
| Cottbus | 5 | 1 231 | 1 696 | 60 083 | 89 590 | • |
| Frankfurt (Oder) | 4 | 533 | 1 023 | 18 236 | 313 315 | • |
| Potsdam | 8 | 649 | 1 128 | 24 842 | 89 316 | 23 486 |
| Barnim | 25 | 2 763 | 4 610 | 85 943 | 570 507 | 125 476 |
| Dahme-Spreewald | 31 | 3 789 | 6 074 | 131 239 | 853 916 | 205 987 |
| Elbe-Elster | 36 | 4 164 | 6 861 | 123 372 | 865 134 | 168 488 |
| Havelland | 31 | 6 035 | 9 697 | 175 145 | 1 216 071 | 280 458 |
| Märkisch-Oderland | 18 | 2 178 | 3 582 | 74 078 | 440 678 | 64 286 |
| Oberhavel | 36 | 7 975 | 12 865 | 393 049 | 1 739 730 | 702 854 |
| Oberspreewald-Lausitz | 27 | 5 318 | 8 590 | 211 499 | 1 666 107 | 239 809 |
| Oder-Spree | 26 | 6 434 | 9 989 | 247 490 | 2 086 158 | 1 056 121 |
| Ostprignitz-Ruppin | 33 | 4 299 | 7 341 | 125 355 | 2 009 914 | 1 171 878 |
| Potsdam-Mittelmark | 36 | 3 797 | 6 481 | 126 821 | 852 398 | 149 652 |
| Prignitz | 23 | 3 406 | 5 244 | 110 000 | 1 040 516 | 347 538 |
| Spree-Neiße | 26 | 7 738 | 11 693 | 307 917 | 1 637 280 | 301 302 |
| Teltow-Fläming | 42 | 11 050 | 18 165 | 516 324 | 3 728 867 | 1 865 681 |
| Uckermark | 23 | 4 429 | 7 408 | 189 731 | 3 168 785 | 390 668 |
| Land Brandenburg | 446 | 79 589 | 128 076 | 3 091 272 | 23 089 753 | 7 262 951 |
| Veränderung zum Vorjahr in Prozent | | | | | | |
| Brandenburg an der Havel | – | – 3,8 | – 2,5 | – 0,8 | – 4,5 | – 1,6 |
| Cottbus | 25,0 | 1,4 | 1,4 | 0,4 | – 37,1 | • |
| Frankfurt (Oder) | 33,3 | 41,8 | 45,7 | 40,9 | 21,2 | • |
| Potsdam | 14,3 | 16,3 | 15,7 | 27,6 | 11,7 | 3,3 |
| Barnim | 4,2 | 1,6 | 2,6 | 3,3 | 7,9 | 37,0 |
| Dahme-Spreewald | – | – 1,3 | – 1,7 | 2,6 | – 0,3 | – 3,9 |
| Elbe-Elster | 9,1 | 6,5 | 5,2 | 6,7 | 3,5 | 1,9 |
| Havelland | – 11,4 | – 1,0 | – 2,2 | 1,8 | 1,0 | 4,9 |
| Märkisch-Oderland | – | – 0,5 | 0,2 | 4,8 | – 4,3 | – 18,5 |
| Oberhavel | 5,9 | – 0,5 | – 1,9 | 4,0 | – 6,7 | – 7,1 |
| Oberspreewald-Lausitz | – 6,9 | – 2,3 | – 0,9 | – 0,6 | – 4,4 | – 4,2 |
| Oder-Spree | 13,0 | 5,0 | 5,4 | 4,4 | 1,7 | – 0,2 |
| Ostprignitz-Ruppin | 3,1 | 0,6 | 0,8 | 2,4 | – 0,8 | 2,0 |
| Potsdam-Mittelmark | 9,1 | 5,0 | 6,5 | 7,2 | – 2,3 | 2,7 |
| Prignitz | 9,5 | 0,4 | – 0,5 | 0,7 | 7,6 | – 1,1 |
| Spree-Neiße | – | – 1,6 | – 0,1 | 2,1 | 0,5 | – 2,3 |
| Teltow-Fläming | – | 1,8 | 2,3 | 5,2 | 0,5 | – 8,9 |
| Uckermark | – 4,2 | – 0,8 | – 3,1 | 2,3 | 0,7 | – 0,4 |
| Land Brandenburg | 2,8 | 0,9 | 1,0 | 3,4 | – 0,2 | – 2,7 |

2.1 Fachliche Betriebsteile der Betriebe des Verarbeitenden Gewerbes (sowie Bergbau und Gewinnung von Steinen und Erden) im Land Brandenburg seit 2009

Berichtskreis: Monatsbericht für Betriebe

| Jahr Monat Quartal Halbjahr | Fachliche Betriebsteile | Tätige Personen | Umsatz | | |
|--------------------------------------|----------------------------|--------------------|------------|-------------------------|------------------|
| | | | insgesamt | darunter Auslandsumsatz | |
| | | | | insgesamt | mit der Eurozone |
| | Anzahl / Durchschnitt | | 1 000 EUR | | |
| absolut | | | | | |
| 2009 | 568 | 71 777 | 16 991 620 | 4 255 353 | 1 833 054 |
| 2010 | 551 | 72 114 | 19 111 307 | 5 134 464 | 2 192 681 |
| 2011 | 575 | 77 391 | 21 701 169 | 6 233 404 | 2 562 368 |
| 2012 | 583 | 78 291 | 21 672 142 | 6 586 151 | 2 460 003 |
| 2013 | 580 | 77 309 | 21 569 412 | 6 488 879 | 2 529 069 |
| 2014 | 573 | 77 479 | 21 766 629 | 6 489 877 | 2 619 537 |
| 2015 | 559 | 77 689 | 21 592 819 | 6 853 572 | 2 883 495 |
| 2016 | 568 | 78 384 | 21 577 592 | 6 617 883 | 2 882 758 |
| Veränderung zum Vorjahr in Prozent | | | | | |
| 2010 | − 3,0 | 0,5 | 12,5 | 20,7 | 19,6 |
| 2011 | 4,4 | 7,3 | 13,6 | 21,4 | 16,9 |
| 2012 | 1,4 | 1,2 | − 0,1 | 5,7 | − 4,0 |
| 2013 | − 0,5 | − 1,3 | − 0,5 | − 1,5 | 2,8 |
| 2014 | − 1,2 | 0,2 | 0,9 | − | 3,6 |
| 2015 | − 2,4 | 0,3 | − 0,8 | 5,6 | 10,1 |
| 2016 | 1,6 | 0,9 | − 0,1 | − 3,4 | − |
| 2016 | | | absolut | | |
| Januar | 573 | 78 293 | 1 636 899 | 549 119 | 247 830 |
| Februar | 570 | 78 417 | 1 692 792 | 536 109 | 267 005 |
| März | 573 | 78 645 | 1 829 129 | 567 548 | 250 701 |
| I.Quartal | 572 | 78 452 | 5 158 820 | 1 652 775 | 765 535 |
| April | 571 | 78 207 | 1 789 469 | 571 365 | 258 762 |
| Mai | 570 | 78 040 | 1 815 811 | 602 737 | 279 394 |
| Juni | 565 | 77 932 | 1 918 850 | 623 152 | 251 227 |
| II.Quartal | 569 | 78 060 | 5 524 130 | 1 797 255 | 789 384 |
| 1. Halbjahr | 570 | 78 256 | 10 682 949 | 3 450 030 | 1 554 919 |
| Juli | 566 | 77 885 | 1 737 432 | 509 478 | 209 873 |
| August | 567 | 78 139 | 1 824 602 | 512 385 | 211 067 |
| September | 568 | 78 967 | 1 919 246 | 567 733 | 235 276 |
| III.Quartal | 567 | 78 330 | 5 481 279 | 1 589 596 | 656 216 |
| Oktober | 564 | 78 918 | 1 745 806 | 524 488 | 224 562 |
| November | 564 | 78 716 | 1 948 758 | 568 866 | 259 974 |
| Dezember | 559 | 78 452 | 1 718 800 | 484 903 | 187 088 |
| IV.Quartal | 562 | 78 695 | 5 413 363 | 1 578 257 | 671 623 |
| 2. Halbjahr | 565 | 78 513 | 10 894 642 | 3 167 853 | 1 327 839 |

2.2 Fachliche Betriebsteile der Betriebe des Verarbeitenden Gewerbes (sowie Bergbau und Gewinnung von Steinen und Erden) im Land Brandenburg 2016 nach Wirtschaftsabteilungen

Berichtskreis: Monatsbericht für Betriebe

| WZ 2008 | Wirtschaftszweig | Fachliche Betriebs- teile | Tätige Personen | Umsatz | | |
|------------|---|---------------------------------|--------------------|-------------------|------------------|-------------|
| | | Anzahl / Durchschnitt | | insgesamt | darunter Ausland | |
| | | | | 1 000 EUR | Prozent | |
| B | Bergbau und Gewinnung von Steinen und Erden | 5 | • | • | • | • |
| 05 | Kohlenbergbau | 2 | • | • | • | • |
| 08 | Gewinnung von Steinen und Erden, sonstiger Bergbau | 3 | 159 | 45 570 | • | • |
| C | Verarbeitendes Gewerbe | 563 | • | • | • | • |
| 10 | H.v. Nahrungs- und Futtermitteln | 76 | 8 773 | 2 765 917 | 644 364 | 23,3 |
| 11 | Getränkeherstellung | 9 | 1 065 | 482 398 | • | • |
| 12 | Tabakverarbeitung | 1 | • | • | • | • |
| 13 | H.v. Textilien | – | – | – | – | – |
| 14 | H.v. Bekleidung | – | – | – | – | – |
| 15 | H.v. Leder, Lederwaren und Schuhen | 4 | 360 | 22 280 | • | • |
| 16 | H.v. Holz-, Flecht-, Korb- und Korkwaren (ohne Möbel) | 19 | 3 074 | 1 364 772 | 395 358 | 29,0 |
| 17 | H.v. Papier,Pappe und Waren daraus | 23 | 3 966 | 1 529 763 | 640 606 | 41,9 |
| 18 | H.v. Druckerzeugnissen; Vervielfältigung von bespielten Ton-, Bild- und Datenträgern | 9 | 780 | 101 730 | • | • |
| 19 | Kokerei und Mineralölverarbeitung | 2 | • | • | • | • |
| 20 | H.v. chemischen Erzeugnissen | 29 | 3 750 | 1 691 156 | 260 978 | 15,4 |
| 21 | H.v. pharmazeutischen Erzeugnissen | 5 | 1 199 | 95 721 | • | • |
| 22 | H.v. Gummi- und Kunststoffwaren | 56 | 6 003 | 1 250 352 | 528 705 | 42,3 |
| 23 | H.v. Glas und Glaswaren, Keramik, Verarbeitung von Steinen und Erden | 37 | 2 979 | 680 270 | 113 684 | 16,7 |
| 24 | Metallerzeugung und -bearbeitung | 17 | 5 809 | 1 694 327 | 856 629 | 50,6 |
| 25 | H.v. Metallerzeugnissen | 71 | 6 083 | 962 912 | 272 479 | 28,3 |
| 26 | H.v. Datenverarbeitungsgeräten, elektronischen und optischen Erzeugnissen | 22 | 2 229 | 519 267 | 192 570 | 37,1 |
| 27 | H.v. elektrischen Ausrüstungen | 22 | 2 570 | 607 487 | 199 174 | 32,8 |
| 28 | Maschinenbau | 41 | 3 831 | 572 311 | 263 929 | 46,1 |
| 29 | H.v. Kraftwagen und Kraftwagenteilern | 24 | 6 157 | 1 073 456 | 146 254 | 13,6 |
| 30 | Sonstiger Fahrzeugbau | 6 | 4 651 | • | • | • |
| 31 | H.v. Möbeln | 7 | 821 | 208 236 | • | • |
| 32 | H.v. sonstigen Waren | 9 | 1 790 | 122 875 | 14 214 | 11,6 |
| 33 | Reparatur und Installation von Maschinen und Ausrüstungen | 73 | 7 269 | 1 567 667 | 803 983 | 51,3 |
| VO | Vorleistungsgüterproduzenten | 258 | 32 727 | 9 811 517 | 3 356 186 | 34,2 |
| IG | Investitionsgüterproduzenten | 195 | 27 235 | 5 416 743 | 2 494 750 | 46,1 |
| GG | Gebrauchsgüterproduzenten | 10 | 1 377 | 422 769 | • | • |
| VG | Verbrauchsgüterproduzenten | 100 | 12 140 | 3 206 537 | 614 392 | 19,2 |
| EN | Energie | 4 | 4 905 | 2 720 026 | • | • |
| B-C | Insgesamt | 568 | 78 384 | 21 577 592 | 6 617 883 | 30,7 |

2.3 Fachliche Betriebsteile der Betriebe des Verarbeitenden Gewerbes (sowie Bergbau und Gewinnung von Steinen und Erden) im Land Brandenburg 2016 nach Wirtschaftsabteilungen – Veränderung zum Vorjahr

Berichtskreis: Monatsbericht für Betriebe

| WZ 2008 | Wirtschaftszweig | Fachliche Betriebs- teile | Tätige Personen | | Umsatz | |
|------------|---|---------------------------------|-----------------|------------|--------------|---------------------|
| | | | | | insgesamt | darunter Ausland |
| | | Anzahl | Prozent | | | |
| B | Bergbau und Gewinnung von Steinen und Erden | – | • | • | • | • |
| 05 | Kohlenbergbau | – | • | • | • | • |
| 08 | Gewinnung von Steinen und Erden, sonstiger Bergbau | – | 8 | 5,3 | 2,2 | • |
| C | Verarbeitendes Gewerbe | 9 | • | • | • | • |
| 10 | H.v. Nahrungs- und Futtermitteln | 1 | 157 | 1,8 | 9,3 | 2,1 |
| 11 | Getränkeherstellung | – | 19 | 1,8 | 29,0 | • |
| 12 | Tabakverarbeitung | – | • | • | • | • |
| 13 | H.v. Textilien | – | – | – | – | – |
| 14 | H.v. Bekleidung | – | – | – | – | – |
| 15 | H.v. Leder, Lederwaren und Schuhen | – | 1 | 0,3 | – 5,8 | • |
| 16 | H.v. Holz-, Flecht-, Korb- und Korkwaren (ohne Möbel) | – 4 | – | – | 0,9 | – 1,0 |
| 17 | H.v. Papier, Pappe und Waren daraus | – 1 | – 32 | – 0,8 | 0,4 | – 9,1 |
| 18 | H.v. Druckerzeugnissen; Vervielfältigung von bespielten Ton-, Bild- und Datenträgern | 2 | 131 | 20,2 | 20,3 | • |
| 19 | Kokerei und Mineralölverarbeitung | – | • | • | • | • |
| 20 | H.v. chemischen Erzeugnissen | – 1 | – 75 | – 2,0 | – 1,9 | – 2,0 |
| 21 | H.v. pharmazeutischen Erzeugnissen | – | 68 | 6,0 | 0,2 | • |
| 22 | H.v. Gummi- und Kunststoffwaren | 5 | 400 | 7,1 | 2,6 | 9,3 |
| 23 | H.v. Glas und Glaswaren, Keramik, Verarbeitung von Steinen und Erden | 7 | 334 | 12,6 | 5,8 | – 6,5 |
| 24 | Metallerzeugung und -bearbeitung | 1 | 97 | 1,7 | – 5,3 | 0,2 |
| 25 | H.v. Metallerzeugnissen | – | 193 | 3,3 | 15,4 | 35,1 |
| 26 | H.v. Datenverarbeitungsgeräten, elektronischen und optischen Erzeugnissen | – | 66 | 3,1 | 29,6 | 23,1 |
| 27 | H.v. elektrischen Ausrüstungen | – 1 | 65 | 2,6 | – 7,3 | – 14,9 |
| 28 | Maschinenbau | – 2 | – 156 | – 3,9 | – 1,2 | – 4,8 |
| 29 | H.v. Kraftwagen und Kraftwagenteilen | – | 66 | 1,1 | 0,8 | 5,3 |
| 30 | Sonstiger Fahrzeugbau | – | – 160 | – 3,3 | • | • |
| 31 | H.v. Möbeln | – 2 | 22 | 2,8 | 8,8 | • |
| 32 | H.v. sonstigen Waren | – | – 43 | – 2,3 | – 3,5 | – 3,1 |
| 33 | Reparatur und Installation von Maschinen und Ausrüstungen | 2 | – 326 | – 4,3 | 0,4 | 11,8 |
| VO | Vorleistungsgüterproduzenten | 8 | 1 105 | 3,5 | 1,4 | – 0,9 |
| IG | Investitionsgüterproduzenten | 2 | – 464 | – 1,7 | – 5,6 | – 7,9 |
| GG | Gebrauchsgüterproduzenten | – 3 | – 23 | – 1,6 | • | • |
| VG | Verbrauchsgüterproduzenten | 1 | 196 | 1,6 | 4,4 | 2,6 |
| EN | Energie | – | – 119 | – 2,4 | • | • |
| B-C | Insgesamt | 9 | 695 | 0,9 | – 0,1 | – 3,4 |

3.1 Betriebe des Verarbeitenden Gewerbes (sowie Bergbau und Gewinnung von Steinen und Erden) im Land Brandenburg seit 1991

Berichtskreis: Monats- und Jahresbericht für Betriebe

| Jahr ¹ | Betriebe | Tätige Personen | Entgelte | Umsatz | | |
|--|----------|-----------------|-----------|----------------|----------------|----------------|
| | | | | ins- gesamt | und zwar | |
| | | | | | Auslandsumsatz | Eigenerzeugung |
| Durchschnitt/Sept./Anzahl ³ | | | 1 000 EUR | | | |
| absolut | | | | | | |
| 1991 | 974 | 261 854 | 2 359 534 | 9 542 395 | 860 709 | 9 302 239 |
| 1992 | 871 | 155 218 | 2 229 738 | 7 949 147 | 678 542 | 7 664 562 |
| 1993 | 790 | 115 304 | 2 157 421 | 7 953 108 | 623 599 | 7 650 490 |
| 1994 | 884 | 103 176 | 2 163 357 | 8 893 103 | 726 926 | 8 513 755 |
| 1995 ¹ | 948 | 97 848 | 2 229 538 | 11 277 162 | 919 169 | 10 882 428 |
| 1996 ¹ | 929 | 89 523 | 2 186 063 | 11 581 371 | 1 132 490 | 11 202 202 |
| 1997 ¹ | 1 085 | 93 129 | 2 299 224 | 13 082 223 | 1 643 818 | 12 742 931 |
| 1998 | 1 090 | 90 993 | 2 321 568 | 13 639 896 | 2 046 758 | 13 228 917 |
| 1999 | 1 124 | 88 756 | 2 238 795 | 14 298 714 | 2 366 089 | 13 833 933 |
| 2000 | 1 138 | 88 234 | 2 290 212 | 15 441 342 | 2 836 087 | 15 035 324 |
| 2001 | 1 137 | 87 139 | 2 317 011 | 16 078 973 | 3 081 603 | 15 646 899 |
| 2002 | 1 126 | 86 554 | 2 338 849 | 16 082 932 | 2 947 195 | 15 616 405 |
| 2003 | 1 085 | 84 225 | 2 311 192 | 16 319 677 | 3 271 465 | 15 869 798 |
| 2004 | 1 064 | 82 636 | 2 332 510 | 17 178 198 | 3 600 461 | 16 720 328 |
| 2005 | 1 034 | 81 228 | 2 355 424 | 17 954 375 | 3 968 308 | 17 490 782 |
| 2006 | 1 022 | 83 989 | 2 358 294 | 17 952 991 | 3 968 195 | 17 489 974 |
| 2007 ² | 1 002 | 86 902 | 2 576 916 | 21 452 916 | 5 187 654 | 20 891 575 |
| 2008 ² | 1 063 | 90 888 | 2 726 947 | 22 207 316 | 5 333 935 | 21 295 721 |
| 2009 ² | 1 099 | 90 271 | 2 716 847 | 20 198 119 | 4 600 313 | 19 287 032 |
| 2010 ² | 1 099 | 91 479 | 2 822 548 | 22 511 158 | 5 735 440 | 21 388 351 |
| 2011 ² | 1 180 | 98 592 | 3 103 255 | 25 786 759 | 6 995 258 | 24 393 762 |
| 2012 ² | 1 204 | 99 135 | 3 236 588 | 25 432 452 | 7 255 969 | 24 177 483 |
| 2013 ² | 1 225 | 99 007 | 3 306 721 | 25 532 266 | 7 215 431 | 24 160 025 |
| 2014 ² | 1 200 | 99 432 | 3 390 934 | 26 031 225 | 7 295 653 | 24 564 256 |
| 2015 ² | 1 166 | 98 126 | 3 479 400 | 25 909 673 | 7 861 550 | 24 125 944 |
| 2016 ² | 1 170 | 98 517 | 3 581 236 | 25 800 430 | 7 619 305 | 24 055 929 |
| Veränderung zum Vorjahr in Prozent | | | | | | |
| 1992 | – 10,6 | – 40,7 | – 5,5 | – 16,7 | – 21,2 | – 17,6 |
| 1993 | – 9,3 | – 25,7 | – 3,2 | 0,0 | – 8,1 | – 0,2 |
| 1994 | 11,9 | – 10,5 | 0,3 | 11,8 | 16,6 | 11,3 |
| 1995 ¹ | 7,2 | – 5,2 | 3,1 | 26,8 | 26,4 | 27,8 |
| 1996 ¹ | – 2,0 | – 8,5 | – 1,9 | 2,7 | 23,2 | 2,9 |
| 1997 ¹ | 16,8 | 4,0 | 5,2 | 13,0 | 45,2 | 13,8 |
| 1998 | 0,5 | – 2,3 | 1,0 | 4,3 | 24,5 | 3,8 |
| 1999 | 3,1 | – 2,5 | – 3,6 | 4,8 | 15,6 | 4,6 |
| 2000 | 1,2 | – 0,6 | 2,3 | 8,0 | 19,9 | 8,7 |
| 2001 | – 0,1 | – 1,2 | 1,2 | 4,1 | 8,7 | 4,1 |
| 2002 | – 1,0 | – 0,7 | 0,9 | 0,0 | – 4,4 | – 0,2 |
| 2003 | – 3,6 | – 2,7 | – 1,2 | 1,5 | 11,0 | 1,6 |
| 2004 | – 1,9 | – 1,9 | 0,9 | 5,3 | 10,1 | 5,4 |
| 2005 | – 2,8 | – 1,7 | 1,0 | 4,5 | 10,2 | 4,6 |
| 2006 | – 1,2 | 3,4 | 0,1 | – | – | – |
| 2007 ² | – 2,0 | 3,5 | 9,3 | 19,5 | 30,7 | 19,4 |
| 2008 ² | 6,1 | 4,6 | 5,8 | 3,5 | 2,8 | 1,9 |
| 2009 ² | 3,4 | – 0,7 | – 0,4 | – 9,0 | – 13,8 | – 9,4 |
| 2010 ² | – | 1,3 | 3,9 | 11,5 | 24,7 | 10,9 |
| 2011 ² | 7,4 | 7,8 | 9,9 | 14,6 | 22,0 | 14,1 |
| 2012 ² | 2,0 | 0,6 | 4,3 | – 1,4 | 3,7 | – 0,9 |
| 2013 ² | 1,7 | – 0,1 | 2,2 | 0,4 | – 0,6 | – 0,1 |
| 2014 ² | – 2,0 | 0,4 | 2,5 | 2,0 | 1,1 | 1,7 |
| 2015 ² | – 2,8 | – 1,3 | 2,6 | – 0,5 | 7,8 | – 1,8 |
| 2016 ² | 0,3 | 0,4 | 2,9 | – 0,4 | – 3,1 | – 0,3 |

¹ rückgerechnete Daten für die Jahre bis 2007, die Branchen Verlagsgewerbe und Recycling wurden für die Jahre 1995–2007 herausgerechnet

² Zusammenführung der Daten aus dem Monats- und Jahresbericht für Betriebe; somit kann an den bisherigen Berichtskreis angeknüpft werden

Amt für Statistik Berlin-Brandenburg — SB E I 1 – j / 16 – Brandenburg 

**3.2 Betriebe des Verarbeitenden Gewerbes (sowie Bergbau und Gewinnung von Steinen und Erden)
im Land Brandenburg 2016 nach Wirtschaftsklassen**
Berichtskreis: Monats- und Jahresbericht für Betriebe

| WZ 2008 | Wirtschaftszweig | Be- triebe | Tätige Personen | Entgelte | Umsatz | | |
|------------|---|------------------------|--------------------|----------|-----------|----------------------------|---------|
| | | Anzahl im September | | | insgesamt | darunter Auslandsumsatz | |
| | | | | | 1 000 EUR | | Prozent |
| 1610 | Säge-, Hobel- und Holzimprägnierwerke | 11 | • | • | • | • | • |
| 1621 | H.v. Furnier-, Sperrholz-, Holzfasern- u. Holzspanplatten | 10 | 2 176 | 64 253 | 1 174 427 | 340 328 | 29,0 |
| 1623 | H.v. sonst. Konstruktionsteilen, Fertigbauteilen, Ausbauelementen u. Fertigteilbauten aus Holz | 19 | 853 | 21 908 | 117 862 | 7 020 | 6,0 |
| 1624 | H.v. Verpackungsmitteln, Lagerbehältern u. Ladungsträgern aus Holz | – | – | – | – | – | – |
| 1629 | H.v. Holzwaren a.n.g., Kork-, Flecht- u. Korbwaren (ohne Möbel) | 1 | • | • | • | • | • |
| 16 | H.v. Holz-, Flecht-, Korb- u. Korbwaren (ohne Möbel) | 41 | 3 829 | 106 783 | 1 490 591 | 410 111 | 27,5 |
| 1712 | H.v. Papier, Karton u. Pappe | 6 | 1 696 | 78 453 | 1 020 565 | 578 611 | 56,7 |
| 1721 | H.v. Wellpapier u. -pappe sowie von Verpackungsmitteln aus Papier, Karton u. Pappe | 11 | 1 499 | 45 258 | 293 141 | 21 740 | 7,4 |
| 1722 | H.v. Haushalts-, Hygiene- u. Toilettenartikeln aus Zellstoff, Papier u. Pappe | 3 | 185 | 6 617 | • | • | • |
| 1723 | H.v. Schreibwaren u. Bürobedarf aus Papier, Karton u. Pappe | 4 | 421 | 15 262 | • | • | • |
| 1729 | H.v. sonst. Waren aus Papier, Karton u. Pappe | 4 | 318 | 7 581 | 63 326 | 5 250 | 8,3 |
| 17 | H.v. Papier, Pappe u. Waren daraus | 28 | 4 119 | 153 173 | 1 561 096 | 639 967 | 41,0 |
| 1811 | Drucken von Zeitungen | 2 | • | • | • | • | • |
| 1812 | Drucken a.n.g. | 14 | 686 | 18 666 | 101 440 | 11 017 | 10,9 |
| 1813 | Druck- u. Medienvorstufe | 2 | • | • | • | • | • |
| 18 | H.v. Druckerzeugnissen; Vervielfältigung von bespielten Ton-, Bild- u. Datenträgern | 18 | 1 048 | 27 431 | 127 963 | 11 065 | 8,6 |
| 1920 | Mineralölverarbeitung | 1 | • | • | • | • | • |
| 19 | Kokerei u. Mineralölverarbeitung | 1 | • | • | • | • | • |
| 2011 | H.v. Industriegasen | 2 | • | • | • | • | • |
| 2012 | H.v. Farbstoffen u. Pigmenten | 1 | • | • | • | • | • |
| 2013 | H.v. sonst. anorganischen Grundstoffen u. Chemikalien | 1 | • | • | • | • | • |
| 2016 | H.v. Kunststoffen in Primärformen | 6 | 2 166 | 119 229 | 1 215 771 | 88 600 | 7,3 |
| 2020 | H.v. Schädlingsbekämpfungsmitteln, Pflanzenschutz- u. Desinfektionsmitteln | 1 | • | • | • | • | • |
| 2030 | H.v. Anstrichmitteln, Druckfarben u. Kitt | 2 | • | • | • | • | • |
| 2041 | H.v. Seifen, Wasch-, Reinigungs- u. Poliermitteln | 2 | • | • | • | • | • |
| 2042 | H.v. Körperpflegemitteln u. Duftstoffen | 1 | • | • | • | • | • |
| 2059 | H.v. sonst. chemischen Erzeugnissen a.n.g. | 14 | 749 | 25 790 | 483 932 | 121 565 | 25,1 |
| 2060 | H.v. Chemiefasern | 2 | • | • | • | • | • |
| 20 | H.v. chemischen Erzeugnissen | 32 | 4 328 | 186 527 | 1 955 909 | 324 703 | 16,6 |
| 2110 | H.v. pharmazeutischen Grundstoffen | 4 | 152 | 5 283 | 10 046 | • | • |
| 2120 | H.v. pharmazeutischen Spezialitäten u. sonst. pharmazeutischen Erzeugnissen | 5 | 1 195 | 54 411 | 264 294 | • | • |
| 21 | H.v. pharmazeutischen Erzeugnissen | 9 | 1 347 | 59 694 | 274 340 | • | • |
| 2211 | Herstellung u. Runderneuerung von Bereifungen | 3 | • | • | • | • | • |
| 2219 | H.v. sonst. Gummiwaren | 7 | 750 | 26 779 | 120 650 | 46 145 | 38,2 |
| 2221 | H.v. Platten, Folien, Schläuchen u. Profilen aus Kunststoffen | 13 | 959 | 24 710 | 165 808 | 52 629 | 31,7 |
| 2222 | H.v. Verpackungsmitteln aus Kunststoffen | 7 | • | • | • | • | • |
| 2223 | H.v. Baubedarfsartikeln aus Kunststoffen | 23 | 1 335 | 33 403 | 168 715 | 12 390 | 7,3 |
| 2229 | H.v. sonst. Kunststoffwaren | 21 | 2 236 | 78 559 | 586 335 | 339 025 | 57,8 |
| 22 | H.v. Gummi- u. Kunststoffwaren | 74 | 6 979 | 222 945 | 1 338 121 | 547 722 | 40,9 |

**3.2 Betriebe des Verarbeitenden Gewerbes (sowie Bergbau und Gewinnung von Steinen und Erden)
im Land Brandenburg 2016 nach Wirtschaftsklassen**
Berichtskreis: Monats- und Jahresbericht für Betriebe

| WZ 2008 | Wirtschaftszweig | Be- triebe | Tätige Personen | Entgelte | Umsatz | | |
|------------|--|------------------------|--------------------|----------|-----------|----------------------------|---------|
| | | Anzahl im September | | | insgesamt | darunter Auslandsumsatz | |
| | | | | | 1 000 EUR | | Prozent |
| 2312 | Veredlung u. Bearb. von Flachglas | 10 | 791 | 20 603 | 109 817 | 7 264 | 6,6 |
| 2313 | H.v. Hohlglas | 2 | • | • | • | • | • |
| 2319 | Herstellung, Veredlung u. Bearb. von sonst. Glas einschließlich technischen Glaswaren | 1 | • | • | • | • | • |
| 2320 | H.v. feuerfesten keramischen Werkstoffen u. Waren | 1 | • | • | • | • | • |
| 2331 | H.v. keramischen Wand- u. Bodenfliesen u. -platten | 1 | • | • | • | • | • |
| 2332 | H.v. Ziegeln u. sonst. Baukeramik | 6 | 324 | 10 996 | 58 348 | 19 264 | 33,0 |
| 2341 | H.v. keramischen Haushaltswaren u. Ziergegenständen | 2 | • | • | • | • | • |
| 2344 | H.v. keramischen Erzeugnissen für sonst. technische Zwecke | 2 | • | • | • | • | • |
| 2351 | H.v. Zement | 3 | 387 | 15 715 | 212 361 | • | • |
| 2352 | H.v. Kalk u. gebranntem Gips | 2 | • | • | • | • | • |
| 2361 | H.v. Erzeugnissen aus Beton, Zement u. Kalksandstein für den Bau | 43 | 1 671 | 48 583 | 294 422 | 1 576 | 0,5 |
| 2362 | H.v. Gipszeugnissen für den Bau | 4 | 264 | 11 638 | 126 867 | 8 457 | 6,7 |
| 2363 | H.v. Frischbeton (Transportbeton) | 61 | 272 | 8 087 | 98 004 | • | • |
| 2364 | H.v. Mörtel u. anderem Beton (Trockenbeton) | 5 | 177 | 10 448 | 65 500 | • | • |
| 2369 | H.v. sonst. Erzeugnissen aus Beton, Zement u. Gips a.n.g. | 2 | • | • | • | • | • |
| 2370 | Be- u. Verarbeitung von Naturwerksteinen u Natursteinen a.n.g. | 1 | • | • | • | • | • |
| 2399 | H.v. sonst. Erzeugnissen aus nichtmetallischen Mineralien a.n.g. | 15 | 138 | 4 407 | 48 781 | • | • |
| 23 | H.v. Glas u. Glaswaren, Keramik, Verarbeitung von Steinen u. Erden | 161 | 4 873 | 159 401 | 1 181 144 | 131 955 | 11,2 |
| 2410 | Erzeugung von Roheisen, Stahl und Ferrolegierungen | 5 | 4 488 | 199 530 | 1 395 049 | • | • |
| 2420 | H.v. Stahlrohren, Rohrform-, Rohrverschluss- und Rohrverbindungsstücken aus Stahl | 2 | • | • | • | • | • |
| 2431 | H.v. Blankstahl | 1 | • | • | • | • | • |
| 2433 | H.v. Kaltprofilen | 1 | • | • | • | • | • |
| 2434 | H.v. kaltgezogenem Draht | 4 | 288 | 11 172 | 124 849 | 33 700 | 27,0 |
| 2442 | Erzeug. u. erste Bearb. von Aluminium | 1 | • | • | • | • | • |
| 2451 | Eisengießereien | 2 | • | • | • | • | • |
| 2452 | Stahlgießereien | 1 | • | • | • | • | • |
| 2453 | Leichtmetallgießereien | 4 | 479 | 12 025 | 60 160 | 20 690 | 34,4 |
| 24 | Metallerzeugung u. -bearbeitung | 21 | 6 121 | 247 793 | 1 755 766 | 880 526 | 50,2 |
| 2511 | H.v. Metallkonstruktionen | 54 | 2 777 | 77 119 | 430 435 | 77 750 | 18,1 |
| 2512 | H.v. Ausbauelementen aus Metall | 15 | 513 | 14 355 | 58 718 | • | • |
| 2521 | H.v. Heizkörpern u. -kesseln für Zentralheizungen | 1 | • | • | • | • | • |
| 2529 | H.v. Sammelbehältern, Tanks u. ä. Behältern aus Metall | 9 | 919 | 26 539 | 172 815 | 90 993 | 52,7 |
| 2550 | H.v. Schmiede-, Press-, Zieh- u. Stanzteilen, gewalzten Ringern u. pulvermetallurgischen Erzeugnissen | 12 | 1 311 | 41 672 | 179 420 | 42 426 | 23,6 |
| 2561 | Oberflächenveredlung u. Wärmebehandlung | 24 | 1 115 | 29 988 | 127 180 | 15 094 | 11,9 |
| 2562 | Mechanik a.n.g. | 29 | 1 128 | 30 040 | 112 835 | 12 746 | 11,3 |
| 2571 | H.v. Schneidwaren u. Bestecken aus unedlen Metallen | 1 | • | • | • | • | • |
| 2572 | H.v. Schlössern u. Beschlägen aus unedlen Metallen | 6 | 504 | 12 465 | 69 339 | 15 785 | 22,8 |
| 2573 | H.v. Werkzeugen | 6 | 203 | 5 083 | 19 765 | 6 204 | 31,4 |
| 2591 | H.v. Fässern, Trommeln, Dosen, Eimern u.ä. Behältern aus Metall | 2 | • | • | • | • | • |
| 2592 | H.v. Verpackungen u. Verschlüssen aus Eisen, Stahl u. NE- Metall | 1 | • | • | • | • | • |
| 2593 | H.v. Drahtwaren, Ketten u. Federn | 2 | • | • | • | • | • |
| 2594 | H.v. Schrauben u. Nieten | 1 | • | • | • | • | • |
| 2599 | H.v. sonst. Metallwaren a.n.g. | 9 | 602 | 16 552 | 62 533 | • | • |
| 25 | H.v. Metallerzeugnissen | 172 | 10 071 | 289 559 | 1 372 044 | 307 284 | 22,4 |

**3.2 Betriebe des Verarbeitenden Gewerbes (sowie Bergbau und Gewinnung von Steinen und Erden)
im Land Brandenburg 2016 nach Wirtschaftsklassen**
Berichtskreis: Monats- und Jahresbericht für Betriebe

| WZ 2008 | Wirtschaftszweig | Be- triebe | Tätige Personen | Entgelte | Umsatz | | |
|------------|--|------------------------|--------------------|----------|-----------|----------------------------|---------|
| | | Anzahl im September | | | insgesamt | darunter Auslandsumsatz | |
| | | | | | 1 000 EUR | | Prozent |
| 2611 | H.v. elektronischen Bauelementen | 11 | 1 365 | 38 861 | 282 375 | 119 193 | 42,2 |
| 2612 | H.v. bestückten Leiterplatten | 3 | 116 | 3 561 | 9 117 | . | . |
| 2620 | H.v. Datenverarbeitungsgeräten u. peripheren Geräten | 1 | . | . | . | . | . |
| 2651 | H.v. Mess-, Kontroll-, Navigations- u.ä. Instrumenten u. Vorrichtungen | 19 | 1 332 | 50 954 | 241 654 | 67 091 | 27,8 |
| 2660 | H.v. Bestrahlungs- u. Elektrotherapiegeräten u. elektro- medizinischen Geräten | 2 | . | . | . | . | . |
| 26 | H.v. Datenverarbeitungsgeräten, elektronischen u. optischen Erzeugnissen | 36 | 2 983 | 100 300 | 555 514 | 195 465 | 35,2 |
| 2711 | H.v. Elektromotoren, Generatoren u. Transformatoren | 8 | 956 | 34 342 | 233 816 | . | . |
| 2712 | H.v. Elektrizitätsverteilungs- u. -schalteinrichtungen | 7 | 779 | 20 669 | 89 140 | 4 548 | 5,1 |
| 2720 | H.v. Batterien u. Akkumulatoren | 1 | . | . | . | . | . |
| 2732 | H.v. sonst. elektronischen u. elektrischen Drähten u. Kabeln | 1 | . | . | . | . | . |
| 2733 | H.v. elektrischem Installationsmaterial | 4 | 263 | 5 683 | 66 352 | . | . |
| 2740 | H.v. elektrischen Lampen u. Leuchten | 9 | 373 | 10 519 | 43 424 | 13 081 | 30,1 |
| 2751 | H.v. elektrischen Haushaltsgeräten | 2 | . | . | . | . | . |
| 2752 | H.v. nicht elektrischen Haushaltsgeräten | 1 | . | . | . | . | . |
| 2790 | H.v. sonst. elektrischen Ausrüstungen u. Geräten a.n.g. | 4 | 468 | 14 708 | 60 145 | 35 365 | 58,8 |
| 27 | H.v. elektrischen Ausrüstungen | 37 | 3 459 | 108 396 | 730 768 | 222 456 | 30,4 |
| 2811 | H.v. Verbrennungsmotoren u. Turbinen (ohne Motoren für Luft- u. Straßenfahrzeuge) | 4 | 603 | 27 569 | 75 682 | . | . |
| 2813 | H.v. Pumpen u. Kompressoren a.n.g. | 2 | . | . | . | . | . |
| 2814 | H.v. Armaturen a.n.g. | 7 | 501 | 18 731 | 88 026 | 22 794 | 25,9 |
| 2815 | H.v. Lagern, Getrieben, Zahnrädern u. Antriebselementen | 10 | 676 | 21 829 | 128 359 | . | . |
| 2821 | H.v. Öfen u. Brennern | – | – | – | – | – | – |
| 2822 | H.v. Hebezeugen u. Fördermitteln | 9 | 382 | 16 779 | 112 283 | . | . |
| 2823 | H.v. Büromaschinen (ohne Datenverarbeitungsgeräte u. periphere Geräte) | 1 | . | . | . | . | . |
| 2825 | H.v. kälte- u. lufttechnischen Erzeugnissen, nicht für den Haushalt | 6 | 265 | 7 249 | 34 721 | 8 438 | 24,3 |
| 2829 | H.v. sonst. nicht wirtschaftszweigspezifischen Maschinen a.n.g. | 12 | 543 | 16 734 | 57 516 | 18 842 | 32,8 |
| 2830 | H.v. elektrischen Lampen u. Leuchten | 7 | 338 | 8 966 | 54 055 | 17 680 | 32,7 |
| 2841 | H.v. Werkzeugmaschinen für die Metallbearbeitung | 5 | 328 | 12 188 | 47 950 | . | . |
| 2849 | H.v. sonst. Werkzeugmaschinen | 2 | . | . | . | . | . |
| 2891 | H.v. Maschinen für die Metallerzeug-, von Walzwerks- einrichtungen u. Gießmaschinen | 3 | 144 | 5 035 | 12 657 | . | . |
| 2892 | H.v. Bergwerks-, Bau- u. Baustoffmaschinen | 3 | . | . | . | . | . |
| 2896 | H.v. Maschinen für die Verarbeitung von Kunststoffen u. Kautschuk | 1 | . | . | . | . | . |
| 2899 | H.v. Maschinen für sonst. bestimmte Wirtschaftszweige a.n.g. | 24 | 1 166 | 41 685 | 88 308 | 34 282 | 38,8 |
| 28 | Maschinenbau | 96 | 5 543 | 204 261 | 811 963 | 340 120 | 41,9 |
| 2910 | H.v. Kraftwagen u. Kraftwagenmotoren | 1 | . | . | . | . | . |
| 2920 | H.v. Karosserien, Aufbauten u. Anhängern | 9 | 818 | 26 143 | 178 290 | . | . |
| 2931 | Herstellung elektrischer u. elektronischer Ausrüstungsgegenstände für Kraftwagen | 3 | . | . | . | . | . |
| 2932 | H.v. sonst. Teilen u. sonst.m Zubehör für Kraftwagen | 14 | 3 528 | 146 104 | 744 968 | 122 590 | 16,5 |
| 29 | H.v. Kraftwagen u. Kraftwagenteilen | 27 | 6 545 | 274 236 | 1 205 068 | 148 899 | 12,4 |
| 3020 | Schienerfahrzeugbau | 7 | 2 589 | . | . | . | . |
| 3030 | Luft- u. Raumfahrzeugbau | 4 | . | . | . | . | . |
| 3092 | H.v. Fahrrädern sowie von Behindertenfahrzeugen | 2 | . | . | . | . | . |
| 30 | sonst. Fahrzeugbau | 13 | 5 332 | 370 225 | . | . | . |

**3.2 Betriebe des Verarbeitenden Gewerbes (sowie Bergbau und Gewinnung von Steinen und Erden)
im Land Brandenburg 2016 nach Wirtschaftsklassen**
Berichtskreis: Monats- und Jahresbericht für Betriebe

| WZ 2008 | Wirtschaftszweig | Be- triebe | Tätige Personen | Entgelte | Umsatz | | |
|------------|---|---------------------|--------------------|------------------|-------------------|----------------------------|-------------|
| | | Anzahl im September | | | insgesamt | darunter Auslandsumsatz | Prozent |
| | | | | | 1 000 EUR | | |
| 3101 | H.v. Büro- u. Ladenmöbeln | 7 | 465 | 13 697 | 80 214 | • | • |
| 3102 | H.v. Küchenmöbeln | 1 | • | • | • | • | • |
| 3103 | H.v. Matratzen | 2 | • | • | • | • | • |
| 3109 | H.v. sonst. Möbeln | 8 | 617 | 15 519 | 152 691 | • | • |
| 31 | H.v. Möbeln | 18 | 1 213 | 32 922 | 252 626 | • | • |
| 3230 | H.v. Sportgeräten | 6 | 404 | 9 298 | 28 691 | 7 433 | 25,9 |
| 3240 | H.v. Spielwaren | 1 | • | • | • | • | • |
| 3250 | H.v. medizinischen u. zahnmedizinischen Apparaten u. Materialien | 41 | 2 340 | 62 199 | 156 460 | 16 253 | 10,4 |
| 3299 | H.v. sonst. Erzeugnissen a.n.g. | 2 | • | • | • | • | • |
| 32 | H.v. sonst. Waren | 50 | 2 819 | 73 053 | 190 728 | 23 751 | 12,5 |
| 3311 | Reparatur von Metallerzeugnissen | 13 | 1 091 | 41 536 | 118 140 | • | • |
| 3312 | Reparatur von Maschinen | 35 | 2 132 | 90 297 | 512 252 | • | • |
| 3313 | Reparatur von elektronischen und optischen Geräten | 3 | 281 | 8 708 | 28 137 | • | • |
| 3314 | Reparatur von elektrischen Ausrüstungen | 2 | • | • | • | • | • |
| 3315 | Reparatur und Instandhaltung von Schiffen, Booten und Yachten | 2 | • | • | • | • | • |
| 3316 | Reparatur und Instandhaltung von Luft- und Raumfahrzeugen | 4 | 461 | 23 435 | 102 677 | 70 601 | 68,8 |
| 3317 | Reparatur und Instandhaltung von Fahrzeugen a.n.g. | 8 | 2 068 | 76 067 | 233 126 | 8 354 | 3,6 |
| 3319 | Reparatur von sonstigen Ausrüstungen | – | – | – | – | – | – |
| 3320 | Installation von Maschinen u. Ausrüstungen a.n.g. | 54 | 2 433 | 84 412 | 280 623 | 16 627 | 5,9 |
| 33 | Rep. u. Installation von Maschinen u. Ausrüstungen | 121 | 8 651 | 330 287 | 1 294 798 | 377 126 | 29,1 |
| VO | Vorleistungsgüterproduzenten | 545 | 41 535 | 1 407 684 | 11 553 040 | 3 559 685 | 30,8 |
| IG | Investitionsgüterproduzenten | 397 | 34 378 | 1 431 085 | 6 314 697 | 2 616 386 | 41,4 |
| GG | Gebrauchsgüterproduzenten | 23 | 1 866 | 56 308 | • | • | • |
| VG | Verbrauchsgüterproduzenten | 201 | 15 768 | 405 580 | 4 533 741 | 1 288 623 | 28,0 |
| EN | Energie | 4 | 4 970 | 280 577 | • | • | • |
| B-C | Insgesamt | 1 170 | 98 517 | 3 581 236 | 25 800 430 | 7 619 305 | 30,0 |

**3.3 Betriebe des Verarbeitenden Gewerbes (sowie Bergbau und Gewinnung von Steinen und Erden)
im Land Brandenburg 2016 nach Wirtschaftsklassen – Veränderung gegenüber Vorjahr**
Berichtskreis: Monats- und Jahresbericht für Betriebe

| WZ 2008 | Wirtschaftszweig | Betriebe | Tätige Personen | Entgelte | Umsatz | |
|------------|---|---------------------|--------------------|----------|-----------|---------------------|
| | | | | | insgesamt | darunter Ausland |
| | | Anzahl im September | | Prozent | | |
| B | Bergbau u. Gewinnung von Steinen u. Erden | – | – 81 | 2,4 | 1,3 | • |
| 0520 | Braunkohlenbergbau | – | • | • | • | • |
| 05 | Kohlenbergbau | – | • | • | • | • |
| 0610 | Gew. von Erdöl | – | • | • | • | • |
| 06 | Gew. von Erdöl u. Erdgas | – | • | • | • | • |
| 07 | Erzbergbau | – | – | – | – | – |
| 0811 | Gew. von Naturwerksteinen u. Natursteinen, Kalk- u. Gipsstein, Kreide u. Schiefer | – | 14 | 14,4 | 23,7 | • |
| 0812 | Gew. von Kies, Sand, Ton u. Kaolin | 1 | 12 | 10,3 | – 2,6 | • |
| 0892 | Torfgewinnung | – 1 | • | • | • | • |
| 08 | Gew. von Steinen u. Erden, sonst. Bergbau | – | 4 | 5,9 | – 4,3 | • |
| 0910 | Erbringung von Dienstleistungen für die Gew. von Erdöl u. Erdgas | – | • | • | • | • |
| 09 | Erbringung von Dienstleistungen für den Bergbau u. für die Gew. von Steinen u. Erden | – | • | • | • | • |
| C | Verarbeitendes Gewerbe | 4 | 472 | 3,0 | – 0,5 | • |
| 1011 | Schlachten (ohne Schlachten von Geflügel) | 1 | 2 | 1,1 | 9,0 | – 4,3 |
| 1012 | Schlachten von Geflügel | – | 12 | 10,2 | 12,8 | • |
| 1013 | Fleischverarbeitung | 3 | 13 | 3,0 | – 1,5 | 92,9 |
| 1020 | Fischverarbeitung | 1 | • | • | • | • |
| 1031 | Kartoffelverarbeitung | 1 | • | • | • | • |
| 1032 | H.v. Frucht- u. Gemüsesäften | – | • | • | • | • |
| 1039 | sonst. Verarbeitung von Obst u. Gemüse | – | 24 | 2,9 | 5,7 | 11,2 |
| 1051 | Milchverarbeitung (ohne H.v. Speiseeis) | – | 39 | 8,3 | – 0,3 | – 2,6 |
| 1052 | H.v. Speiseeis | – | • | • | • | • |
| 1061 | Mahl- u. Schälsmühlen | 2 | 39 | 16,2 | 18,1 | • |
| 1062 | H.v. Stärke u. Stärkeerzeugnissen | – | • | • | • | • |
| 1071 | H.v. Backwaren (ohne Dauerbackwaren) | 2 | – 38 | 3,4 | 2,9 | • |
| 1072 | H.v. Dauerbackwaren | – | 1 | 5,3 | – 0,1 | • |
| 1081 | H.v. Zucker | – | • | • | • | • |
| 1082 | H.v. Süßwaren (ohne Dauerbackwaren) | – | 8 | 5,6 | • | • |
| 1083 | Verarbeitung von Kaffee u. Tee, H.v. Kaffee-Ersatz | – | • | • | • | • |
| 1084 | H.v. Würzmitteln u. Soßen | – | – 13 | 5,4 | 5,7 | • |
| 1085 | H.v. Fertiggerichten | – | • | • | • | • |
| 1086 | H.v. homogenisierten u. diätetischen Nahrungsmitteln | – | • | • | • | • |
| 1089 | H.v. sonst. Nahrungsmitteln a.n.g. | – 1 | – 35 | – 9,9 | – 19,9 | • |
| 1091 | H.v. Futtermitteln für Nutztiere | 1 | 119 | 49,2 | 43,7 | – 9,4 |
| 1092 | H.v. Futtermitteln für sonst. Tiere | – | • | • | • | • |
| 10 | H.v. Nahrungs- u. Futtermitteln | 9 | 242 | 5,9 | 5,0 | – 0,3 |
| 1105 | H.v. Bier | – | • | • | • | • |
| 1107 | H.v. Erfrischungsgetränken; Gew. natürlicher Mineralwässer | – | 52 | 8,9 | 36,7 | • |
| 11 | Getränkeherstellung | – | 58 | 8,4 | 26,6 | 23,6 |
| 12 | Tabakverarbeitung | – | • | • | • | • |
| 1310 | H.v. Spinnstoffaufbereitung und Spinnerei | – 1 | • | • | • | • |
| 1392 | H.v. konfektionierten Textilwaren (ohne Bekleidung) | – | • | • | • | • |
| 1395 | H.v. Vliesstoff u. Erzeugnissen daraus (ohne Bekleidung) | – | • | • | • | • |
| 13 | H.v. Textilien | – 1 | – 18 | – 7,9 | – 3,9 | – 13,7 |
| 14 | H.v. Bekleidung | – | – | – | – | – |
| 1512 | Lederverarbeitung (ohne H.v. Lederbekleidung) | – | • | • | • | • |
| 1520 | H.v. Schuhen | – | • | • | • | • |
| 15 | H.v. Leder, Lederwaren u. Schuhen | – | • | • | • | • |

**3.3 Betriebe des Verarbeitenden Gewerbes (sowie Bergbau und Gewinnung von Steinen und Erden)
im Land Brandenburg 2016 nach Wirtschaftsklassen – Veränderung gegenüber Vorjahr**
Berichtskreis: Monats- und Jahresbericht für Betriebe

| WZ 2008 | Wirtschaftszweig | Betriebe | Tätige Personen | Entgelte | Umsatz | |
|------------|---|---------------------|--------------------|----------|-----------|---------------------|
| | | | | | insgesamt | darunter Ausland |
| | | Anzahl im September | | Prozent | | |
| 1610 | Säge-, Hobel- und Holzimprägnierwerke | – 1 | • | • | • | • |
| 1621 | H.v. Furnier-, Sperrholz-, Holzfasern- u. Holzspanplatten | – | 73 | 6,2 | 1,7 | 0,8 |
| 1623 | H.v. sonst. Konstruktionsteilen, Fertigbauteilen, Ausbauelementen u. Fertigteilbauten aus Holz | 3 | 124 | 17,3 | 18,7 | 8,4 |
| 1624 | H.v. Verpackungsmitteln, Lagerbehältern u. Ladungsträgern aus Holz | – 1 | • | • | • | • |
| 1629 | H.v. Holzwaren a.n.g., Korb-, Flecht- u. Korbwaren (ohne Möbel) | – | • | • | • | • |
| 16 | H.v. Holz-, Flecht-, Korb- u. Korbwaren (ohne Möbel) | 1 | 169 | 7,6 | 0,7 | – 1,8 |
| 1712 | H.v. Papier, Karton u. Pappe | – | 53 | 9,3 | 0,9 | – 9,2 |
| 1721 | H.v. Wellpapier u. -pappe sowie von Verpackungsmitteln aus Papier, Karton u. Pappe | – 1 | – 118 | 1,1 | 1,5 | – 22,5 |
| 1722 | H.v. Haushalts-, Hygiene- u. Toilettenartikeln aus Zellstoff, Papier u. Pappe | – 1 | – 101 | – 21,2 | • | • |
| 1723 | H.v. Schreibwaren u. Bürobedarf aus Papier, Karton u. Pappe | – | – 22 | – 1,0 | • | • |
| 1729 | H.v. sonst. Waren aus Papier, Karton u. Pappe | – | – 8 | 3,1 | – 1,9 | 21,9 |
| 17 | H.v. Papier, Pappe u. Waren daraus | – 2 | – 196 | 3,7 | – 0,1 | – 9,5 |
| 1811 | Drucken von Zeitungen | 1 | • | • | • | – |
| 1812 | Drucken a.n.g. | – | 6 | 0,3 | – 0,7 | 17,6 |
| 1813 | Druck- u. Medienvorstufe | – | • | • | • | • |
| 18 | H.v. Druckerzeugnissen; Vervielfältigung von bespielten Ton-, Bild- u. Datenträgern | 1 | 69 | 17,3 | 7,0 | 17,9 |
| 1920 | Mineralölverarbeitung | – | • | • | • | – |
| 19 | Kokerei u. Mineralölverarbeitung | – | • | • | • | – |
| 2011 | H.v. Industriegasen | – | • | • | • | – |
| 2012 | H.v. Farbstoffen u. Pigmenten | – | • | • | • | • |
| 2013 | H.v. sonst. anorganischen Grundstoffen u. Chemikalien | – 1 | • | • | • | • |
| 2016 | H.v. Kunststoffen in Primärformen | 1 | – 11 | 1,3 | – 5,1 | – 6,8 |
| 2020 | H.v. Schädlingsbekämpfungs-, Pflanzenschutz- u. Desinfektionsmitteln | – | • | • | • | • |
| 2030 | H.v. Anstrichmitteln, Druckfarben u. Kitten | – 1 | • | • | • | • |
| 2041 | H.v. Seifen, Wasch-, Reinigungs- u. Poliermitteln | – | • | • | • | • |
| 2042 | H.v. Körperpflegemitteln u. Duftstoffen | – | • | • | • | – |
| 2059 | H.v. sonst. chemischen Erzeugnissen a.n.g. | – | – 3 | 2,7 | 13,2 | – 8,2 |
| 2060 | H.v. Chemiefasern | – | • | • | • | • |
| 20 | H.v. chemischen Erzeugnissen | – 1 | – 162 | – 1,3 | – 0,7 | – 3,5 |
| 2110 | H.v. pharmazeutischen Grundstoffen | – | 15 | 8,6 | 10,0 | • |
| 2120 | H.v. pharmazeutischen Spezialitäten u. sonst. pharmazeutischen Erzeugnissen | 1 | 146 | • | • | • |
| 21 | H.v. pharmazeutischen Erzeugnissen | 1 | 161 | 13,6 | 17,1 | • |
| 2211 | Herstellung u. Runderneuerung von Bereifungen | – 1 | • | • | • | • |
| 2219 | H.v. sonst. Gummiwaren | – 1 | – 244 | – 15,8 | – 24,7 | – 34,4 |
| 2221 | H.v. Platten, Folien, Schläuchen u. Profilen aus Kunststoffen | – | – 41 | – 2,2 | – 1,5 | 6,9 |
| 2222 | H.v. Verpackungsmitteln aus Kunststoffen | 1 | • | • | • | • |
| 2223 | H.v. Baubedarfsartikeln aus Kunststoffen | – 1 | – 10 | – 2,1 | 0,6 | 1,7 |
| 2229 | H.v. sonst. Kunststoffwaren | 3 | 402 | 18,6 | 18,9 | 22,4 |
| 22 | H.v. Gummi- u. Kunststoffwaren | 1 | 84 | 2,6 | 0,1 | 7,2 |

**3.3 Betriebe des Verarbeitenden Gewerbes (sowie Bergbau und Gewinnung von Steinen und Erden)
im Land Brandenburg 2016 nach Wirtschaftsklassen – Veränderung gegenüber Vorjahr**
Berichtskreis: Monats- und Jahresbericht für Betriebe

| WZ 2008 | Wirtschaftszweig | Betriebe | Tätige Personen | Entgelte | Umsatz | |
|------------|--|---------------------|--------------------|----------|-----------|---------------------|
| | | | | | insgesamt | darunter Ausland |
| | | Anzahl im September | | Prozent | | |
| 2312 | Veredlung u. Bearb. von Flachglas | – | – 18 | 1,3 | – 0,3 | – 4,8 |
| 2313 | H.v. Hohlglas | – | • | • | • | • |
| 2319 | Herstellung, Veredlung u. Bearb. von sonst. Glas einschließlich technischen Glaswaren | – | • | • | • | • |
| 2320 | H.v. feuerfesten keramischen Werkstoffen u. Waren | – | • | • | • | • |
| 2331 | H.v. keramischen Wand- u. Bodenfliesen u. -platten | – 1 | • | • | • | • |
| 2332 | H.v. Ziegeln u. sonst. Baukeramik | – 1 | – 18 | – 2,4 | – 1,1 | – 12,6 |
| 2341 | H.v. keramischen Haushaltswaren u. Ziergegenständen | – | • | • | • | • |
| 2344 | H.v. keramischen Erzeugnissen für sonst. technische Zwecke | – | • | • | • | • |
| 2351 | H.v. Zement | – | 4 | 3,5 | – 10,1 | • |
| 2352 | H.v. Kalk u. gebranntem Gips | – | • | • | • | • |
| 2361 | H.v. Erzeugnissen aus Beton, Zement u. Kalksandstein für den Bau | – 3 | 5 | 4,1 | 7,6 | 2,0 |
| 2362 | H.v. Gipserzeugnissen für den Bau | – | 2 | 5,4 | 4,2 | 24,9 |
| 2363 | H.v. Frischbeton (Transportbeton) | 3 | – 1 | 2,6 | 6,4 | • |
| 2364 | H.v. Mörtel u. anderem Beton (Trockenbeton) | – | – | 7,9 | – 2,5 | • |
| 2369 | H.v. sonst. Erzeugnissen aus Beton, Zement u. Gips a.n.g. | – | • | • | • | • |
| 2370 | Be- u. Verarbeitung von Naturwerksteinen u Natursteinen a.n.g. | 1 | • | • | • | • |
| 2399 | H.v. sonst. Erzeugnissen aus nichtmetallischen Mineralien a.n.g. | 1 | 5 | 4,0 | – 7,0 | • |
| 23 | H.v. Glas u. Glaswaren, Keramik, Verarbeitung von Steinen u. Erden | – | – 50 | 2,9 | – | – 8,6 |
| 2410 | Erzeugung von Roheisen, Stahl und Ferrolegierungen | – | 63 | 0,9 | – 8,2 | • |
| 2420 | H.v. Stahlrohren, Rohrform-, Rohrverschluss- und Rohrverbindungsstücken aus Stahl | – | • | • | • | • |
| 2431 | H.v. Blankstahl | 1 | • | • | • | • |
| 2433 | H.v. Kaltprofilen | – 1 | • | • | • | • |
| 2434 | H.v. kaltgezogenem Draht | – 1 | – 70 | – 11,5 | – 21,3 | – 36,5 |
| 2442 | Erzeug. u. erste Bearb. von Aluminium | – | • | • | • | • |
| 2451 | Eisengießereien | – | • | • | • | • |
| 2452 | Stahlgießereien | – | • | • | • | • |
| 2453 | Leichtmetallgießereien | – | – 11 | 1,4 | 7,7 | – 7,1 |
| 24 | Metallerzeugung u. -bearbeitung | – 1 | 65 | 1,0 | – 6,4 | 0,1 |
| 2511 | H.v. Metallkonstruktionen | 1 | 67 | 4,7 | 18,1 | 83,2 |
| 2512 | H.v. Ausbauelementen aus Metall | – 1 | – 7 | 14,2 | 7,0 | • |
| 2521 | H.v. Heizkörpern u. -kesseln für Zentralheizungen | – | • | • | • | • |
| 2529 | H.v. Sammelbehältern, Tanks u. ä. Behältern aus Metall | – 1 | – 28 | – 6,7 | 12,7 | 52,6 |
| 2550 | H.v. Schmiede-, Press-, Zieh- u. Stanzteilen, gewalzten Ringern u. pulvermetallurgischen Erzeugnissen | – 1 | 92 | 11,7 | 6,8 | 6,9 |
| 2561 | Oberflächenveredlung u. Wärmebehandlung | 4 | 206 | 24,2 | 29,8 | – 15,5 |
| 2562 | Mechanik a.n.g. | 2 | – 17 | 4,7 | 1,1 | 3,8 |
| 2571 | H.v. Schneidwaren u. Bestecken aus unedlen Metallen | – | • | • | • | • |
| 2572 | H.v. Schlössern u. Beschlägen aus unedlen Metallen | – | 24 | 6,2 | 3,9 | 13,0 |
| 2573 | H.v. Werkzeugen | – 1 | – 52 | – 23,9 | – 35,8 | 5,1 |
| 2591 | H.v. Fässern, Trommeln, Dosen, Eimern u.ä. Behältern aus Metall | – | • | • | • | • |
| 2592 | H.v. Verpackungen u. Verschlüssen aus Eisen, Stahl u. NE- Metall | 1 | • | • | • | • |
| 2593 | H.v. Drahtwaren, Ketten u. Federn | – | • | • | • | • |
| 2594 | H.v. Schrauben u. Nieten | – | • | • | • | • |
| 2599 | H.v. sonst. Metallwaren a.n.g. | 1 | 29 | 6,7 | 18,6 | • |
| 25 | H.v. Metallerzeugnissen | 5 | 336 | 6,0 | 10,6 | 30,0 |

**3.3 Betriebe des Verarbeitenden Gewerbes (sowie Bergbau und Gewinnung von Steinen und Erden)
im Land Brandenburg 2016 nach Wirtschaftsklassen – Veränderung gegenüber Vorjahr**
Berichtskreis: Monats- und Jahresbericht für Betriebe

| WZ 2008 | Wirtschaftszweig | Betriebe | Tätige Personen | Entgelte | Umsatz | |
|------------|--|---------------------|--------------------|----------|-----------|---------------------|
| | | | | | insgesamt | darunter Ausland |
| | | Anzahl im September | | Prozent | | |
| 2611 | H.v. elektronischen Bauelementen | – 1 | 214 | 13,2 | 28,3 | 34,3 |
| 2612 | H.v. bestückten Leiterplatten | – | 1 | 2,0 | – 3,7 | • |
| 2620 | H.v. Datenverarbeitungsgeräten u. peripheren Geräten | – | • | • | • | • |
| 2651 | H.v. Mess-, Kontroll-, Navigations- u.ä. Instrumenten u. Vorrichtungen | – | 12 | 2,8 | – 1,1 | 2,5 |
| 2660 | H.v. Bestrahlungs- u. Elektrotherapiegeräten u. elektro- medizinischen Geräten | – | • | • | • | • |
| 26 | H.v. Datenverarbeitungsgeräten, elektronischen u. optischen Erzeugnissen | – 1 | 204 | 5,9 | 11,9 | 19,6 |
| 2711 | H.v. Elektromotoren, Generatoren u. Transformatoren | – | 30 | 8,1 | – 26,2 | • |
| 2712 | H.v. Elektrizitätsverteilungs- u. -schalteinrichtungen | – | 42 | 4,3 | 4,3 | – 11,1 |
| 2720 | H.v. Batterien u. Akkumulatoren | – | • | • | • | • |
| 2732 | H.v. sonst. elektronischen u. elektrischen Drähten u. Kabeln | – | • | • | • | • |
| 2733 | H.v. elektrischem Installationsmaterial | 1 | 55 | 4,0 | 4,0 | • |
| 2740 | H.v. elektrischen Lampen u. Leuchten | 1 | 15 | 4,1 | – 9,2 | – 5,8 |
| 2751 | H.v. elektrischen Haushaltsgeräten | – | • | • | • | • |
| 2752 | H.v. nicht elektrischen Haushaltsgeräten | – | • | • | • | • |
| 2790 | H.v. sonst. elektrischen Ausrüstungen u. Geräten a.n.g. | – 1 | 45 | 5,7 | – 3,9 | 0,7 |
| 27 | H.v. elektrischen Ausrüstungen | 1 | 188 | 4,8 | – 7,9 | – 16,2 |
| 2811 | H.v. Verbrennungsmotoren u. Turbinen (ohne Motoren für Luft- u. Straßenfahrzeuge) | – 2 | – 37 | – 8,8 | – 16,9 | • |
| 2813 | H.v. Pumpen u. Kompressoren a.n.g. | – | • | • | • | • |
| 2814 | H.v. Armaturen a.n.g. | 1 | 38 | 3,7 | 12,2 | • |
| 2815 | H.v. Lagern, Getrieben, Zahnrädern u. Antriebselementen | – | – 33 | – 1,8 | 3,8 | • |
| 2821 | H.v. Öfen u. Brennern | – | – | – | – | – |
| 2822 | H.v. Hebezeugen u. Fördermitteln | – | 21 | 70,5 | 101,7 | • |
| 2823 | H.v. Büromaschinen (ohne Datenverarbeitungsgeräte u. periphere Geräte) | – | • | • | • | • |
| 2825 | H.v. kälte- u. lufttechnischen Erzeugnissen, nicht für den Haushalt | – | 15 | 0,7 | 13,9 | 35,1 |
| 2829 | H.v. sonst. nicht wirtschaftszweigspezifischen Maschinen a.n.g. | – | 14 | – 1,5 | 3,4 | – 3,1 |
| 2830 | H.v. elektrischen Lampen u. Leuchten | 1 | 12 | 8,7 | – 6,5 | • |
| 2841 | H.v. Werkzeugmaschinen für die Metallbearbeitung | 1 | 35 | 5,3 | – 0,1 | • |
| 2849 | H.v. sonst. Werkzeugmaschinen | 1 | • | • | • | • |
| 2891 | H.v. Maschinen für die Metallerzeugung, von Walzwerks- einrichtungen u. Gießmaschinen | – 2 | – 92 | – 31,6 | – 28,7 | • |
| 2892 | H.v. Bergwerks-, Bau- u. Baustoffmaschinen | – 2 | • | • | • | • |
| 2896 | H.v. Maschinen für die Verarbeitung von Kunststoffen u. Kautschuk | – | • | • | • | • |
| 2899 | H.v. Maschinen für sonst. bestimmte Wirtschaftszweige a.n.g. | 3 | 152 | 15,4 | 22,6 | 12,6 |
| 28 | Maschinenbau | 1 | 45 | 2,1 | 4,8 | 2,8 |
| 2910 | H.v. Kraftwagen u. Kraftwagenmotoren | – | • | • | • | • |
| 2920 | H.v. Karosserien, Aufbauten u. Anhängern | – | 20 | 5,3 | 12,5 | • |
| 2931 | Ausrüstungsgegenstände für Kraftwagen | – | • | • | • | • |
| 2932 | H.v. sonst. Teilen u. sonst.m Zubehör für Kraftwagen | – | 79 | 4,5 | – 0,6 | 5,3 |
| 29 | H.v. Kraftwagen u. Kraftwagenteilen | – | 108 | 5,1 | 1,5 | 4,4 |
| 3020 | Schienenfahrzeugbau | – 1 | – 357 | • | • | • |
| 3030 | Luft- u. Raumfahrzeugbau | 1 | • | • | • | • |
| 3092 | H.v. Fahrrädern sowie von Behindertenfahrzeugen | – | • | • | • | • |
| 30 | sonst. Fahrzeugbau | – | – 233 | 3,0 | • | • |

**3.3 Betriebe des Verarbeitenden Gewerbes (sowie Bergbau und Gewinnung von Steinen und Erden)
im Land Brandenburg 2016 nach Wirtschaftsklassen – Veränderung gegenüber Vorjahr**
Berichtskreis: Monats- und Jahresbericht für Betriebe

| WZ 2008 | Wirtschaftszweig | Betriebe | Tätige Personen | Entgelte | Umsatz | |
|------------|---|---------------------|--------------------|------------|--------------|---------------------|
| | | | | | insgesamt | darunter Ausland |
| | | Anzahl im September | | Prozent | | |
| 3101 | H.v. Büro- u. Ladenmöbeln | – | 15 | 11,9 | 18,2 | • |
| 3102 | H.v. Küchenmöbeln | – | • | • | • | • |
| 3103 | H.v. Matratzen | 1 | • | • | • | • |
| 3109 | H.v. sonst. Möbeln | – 1 | 1 | 2,5 | 4,1 | • |
| 31 | H.v. Möbeln | – | 56 | 9,4 | 10,7 | • |
| 3230 | H.v. Sportgeräten | 1 | 8 | 3,2 | 4,7 | – 0,5 |
| 3240 | H.v. Spielwaren | – | • | • | • | • |
| 3250 | H.v. medizinischen u. zahnmedizinischen Apparaten u. Materialien | – 1 | – 141 | 1,0 | – 1,0 | 48,4 |
| 3299 | H.v. sonst. Erzeugnissen a.n.g. | – | • | • | • | • |
| 32 | H.v. sonst. Waren | – | – 126 | 1,4 | 0,1 | 28,4 |
| 3311 | Reparatur von Metallerzeugnissen | – 1 | – 99 | 1,5 | – 7,0 | • |
| 3312 | Reparatur von Maschinen | – 2 | – 10 | – 1,7 | 18,2 | • |
| 3313 | Reparatur von elektronischen und optischen Geräten | – 1 | – 17 | – 4,5 | – 10,7 | • |
| 3314 | Reparatur von elektrischen Ausrüstungen | – | • | • | • | • |
| 3315 | Reparatur und Instandhaltung von Schiffen, Booten und Yachten | – | • | • | • | – |
| 3316 | Reparatur und Instandhaltung von Luft- und Raumfahrzeugen | – 2 | 6 | 1,8 | – 6,6 | – 12,6 |
| 3317 | Reparatur und Instandhaltung von Fahrzeugen a.n.g. | – | – 187 | – 9,5 | – 17,5 | – 57,4 |
| 3319 | Reparatur von sonstigen Ausrüstungen | – | – | – | – | – |
| 3320 | Installation von Maschinen u. Ausrüstungen a.n.g. | – 4 | – 190 | – 4,2 | – 17,7 | – 40,0 |
| 33 | Rep. u. Installation von Maschinen u. Ausrüstungen | – 10 | – 489 | – 3,6 | – 3,8 | 13,8 |
| VO | Vorleistungsgüterproduzenten | 6 | 763 | 3,9 | 0,6 | – 2,1 |
| IG | Investitionsgüterproduzenten | – 11 | – 692 | 1,5 | – 5,2 | – 6,7 |
| GG | Gebrauchsgüterproduzenten | – | 64 | 6,1 | • | • |
| VG | Verbrauchsgüterproduzenten | 9 | 375 | 6,1 | 2,7 | 2,0 |
| EN | Energie | – | – 119 | 0,9 | • | • |
| B-C | Insgesamt | 4 | 391 | 2,9 | – 0,4 | – 3,1 |

**3.4 Betriebe des Verarbeitenden Gewerbes (sowie Bergbau und Gewinnung von Steinen und Erden)
im Land Brandenburg 2016 nach Verwaltungsbezirken**
Berichtskreis: Monats- und Jahresbericht für Betriebe

| Kreisfreie Stadt Landkreis | Be- triebe | Tätige Personen | Entgelte | Umsatz | | |
|------------------------------------|---------------------|--------------------|------------------|-------------------|----------------------------|-------------|
| | | | | insgesamt | darunter Auslandsumsatz | |
| | Anzahl im September | | | 1 000 EUR | | Prozent |
| absolut | | | | | | |
| Brandenburg an der Havel | 37 | 4 423 | 185 974 | 797 558 | 87 581 | 11,0 |
| Cottbus | 21 | 1 636 | 70 092 | 135 512 | • | • |
| Frankfurt (Oder) | 17 | 741 | 23 740 | 335 386 | • | • |
| Potsdam | 25 | 1 017 | 33 867 | 126 151 | 26 727 | 21,2 |
| Barnim | 67 | 3 841 | 116 722 | 776 069 | 169 701 | 21,9 |
| Dahme-Spreewald | 85 | 5 080 | 164 450 | 1 050 871 | 223 632 | 21,3 |
| Elbe-Elster | 93 | 5 970 | 161 258 | 1 037 703 | 173 108 | 16,7 |
| Havelland | 76 | 7 363 | 210 323 | 1 409 748 | 305 133 | 21,6 |
| Märkisch-Oderland | 66 | 3 155 | 103 729 | 575 235 | 77 006 | 13,4 |
| Oberhavel | 83 | 9 214 | 426 683 | 1 901 882 | 717 820 | 37,7 |
| Oberspreewald-Lausitz | 72 | 6 355 | 235 951 | 1 798 826 | 253 235 | 14,1 |
| Oder-Spree | 79 | 7 758 | 279 900 | 2 234 732 | 1 070 799 | 47,9 |
| Ostprignitz-Ruppin | 68 | 5 212 | 147 475 | 2 272 322 | 1 232 537 | 54,2 |
| Potsdam-Mittelmark | 95 | 5 415 | 179 115 | 1 124 890 | 207 163 | 18,4 |
| Prignitz | 60 | 4 452 | 135 428 | 1 271 399 | 386 971 | 30,4 |
| Spree-Neiße | 64 | 8 602 | 333 381 | 1 729 236 | 306 820 | 17,7 |
| Teltow-Fläming | 103 | 12 905 | 562 263 | 3 951 936 | 1 888 549 | 47,8 |
| Uckermark | 59 | 5 378 | 210 884 | 3 270 974 | 390 944 | 12,0 |
| Land Brandenburg | 1 170 | 98 517 | 3 581 236 | 25 800 430 | 7 619 305 | 29,5 |
| Veränderung zum Vorjahr in Prozent | | | | | | |
| Brandenburg an der Havel | – 2,6 | 0,9 | 1,8 | – 6,3 | – 0,8 | x |
| Cottbus | 5,0 | 0,2 | – 1,1 | – 29,3 | • | x |
| Frankfurt (Oder) | 21,4 | 18,0 | 39,0 | 22,9 | • | x |
| Potsdam | – 3,8 | – 5,5 | 6,8 | – 4,2 | 4,8 | x |
| Barnim | – | 0,5 | 7,2 | 9,2 | 43,7 | x |
| Dahme-Spreewald | – 2,3 | – 2,2 | 1,8 | – 2,2 | – 3,3 | x |
| Elbe-Elster | 1,1 | 5,7 | 4,5 | 2,9 | – 0,2 | x |
| Havelland | – 6,2 | – 0,6 | 2,9 | 2,8 | 8,1 | x |
| Märkisch-Oderland | 3,1 | – 3,3 | 3,4 | – 3,5 | – 16,9 | x |
| Oberhavel | 3,8 | – 1,5 | 3,6 | – 5,7 | – 6,2 | x |
| Oberspreewald-Lausitz | 2,9 | – 0,6 | – 0,4 | – 3,4 | – 3,2 | x |
| Oder-Spree | 1,3 | 2,5 | 2,5 | – | – 0,7 | x |
| Ostprignitz-Ruppin | – | – 0,9 | – 0,1 | 0,4 | 0,9 | x |
| Potsdam-Mittelmark | 1,1 | 0,1 | 2,8 | – 6,5 | – 12,7 | x |
| Prignitz | – | – 1,6 | 0,2 | 2,7 | – 7,4 | x |
| Spree-Neiße | 1,6 | – 2,4 | 2,1 | 0,6 | – 2,2 | x |
| Teltow-Fläming | – 1,9 | 2,8 | 5,0 | 0,6 | – 9,0 | x |
| Uckermark | – | 3,3 | 2,2 | 1,0 | – 0,7 | x |
| Land Brandenburg | 0,3 | 0,4 | 2,9 | – 0,4 | – 3,1 | x |

**4.1 Betriebe des Verarbeitenden Gewerbes (sowie Bergbau und Gewinnung von Steinen und Erden)
im Land Brandenburg seit 1995 nach Beschäftigtengrößenklassen**
Berichtskreis: Monats- und Jahresbericht für Betriebe

| Jahr | Ins- gesamt | Davon Betriebe mit ... tätigen Personen | | | | | |
|-------------------|----------------|---|-----------------|-------------------|-------------------|-------------------|----------------------|
| | | 1 bis 49 | 50 bis 99 | 100 bis 249 | 250 bis 499 | 500 bis 999 | 1 000 und mehr |
| | Anzahl | | | | | | |
| Betriebe | | | | | | | |
| 1995 ¹ | 948 | 574 | 204 | 142 | | 17 | 11 |
| 1996 ¹ | 929 | 569 | 195 | 137 | | 17 | 11 |
| 1997 ¹ | 1 085 | 694 | 221 | 145 | | 16 | 9 |
| 1998 | 1 090 | 689 | 230 | 149 | | 13 | 9 |
| 1999 | 1 124 | 734 | 219 | 150 | | 12 | 9 |
| 2000 | 1 138 | 735 | 234 | 150 | | 11 | 8 |
| 2001 | 1 137 | 736 | 228 | 155 | | 10 | 8 |
| 2002 | 1 126 | 740 | 214 | 151 | | 12 | 9 |
| 2003 | 1 085 | 712 | 205 | 119 | 28 | 13 | 8 |
| 2004 | 1 064 | 695 | 200 | 118 | 29 | 13 | 9 |
| 2005 | 1 034 | 659 | 207 | 120 | 28 | 12 | 8 |
| 2006 | 1 022 | 635 | 205 | 132 | 29 | 13 | 8 |
| 2007 ² | 1 002 | 596 | 209 | 143 | 33 | 13 | 8 |
| 2008 ² | 1 063 | 641 | 214 | 153 | 35 | 12 | 8 |
| 2009 ² | 1 099 | 681 | 212 | 153 | 33 | 12 | 8 |
| 2010 ² | 1 099 | 678 | 209 | 157 | 33 | 14 | 8 |
| 2011 ² | 1 180 | 732 | 221 | 163 | 40 | 15 | 9 |
| 2012 ² | 1 204 | 763 | 221 | 154 | 43 | 14 | 9 |
| 2013 ² | 1 225 | 789 | 212 | 161 | 41 | 14 | 8 |
| 2014 ² | 1 200 | 742 | 237 | 156 | 45 | 11 | 9 |
| 2015 ² | 1 166 | 719 | 237 | 145 | 46 | 10 | 9 |
| 2016 ² | 1 170 | 728 | 233 | 139 | 49 | 12 | 9 |
| Tätige Personen | | | | | | | |
| 1995 ¹ | 97 848 | 13 635 | 13 886 | 26 911 | | 12 053 | 31 363 |
| 1996 ¹ | 89 523 | 13 436 | 13 042 | 26 019 | | 11 697 | 25 329 |
| 1997 ¹ | 93 129 | 16 729 | 14 693 | 28 060 | | 11 579 | 22 068 |
| 1998 | 90 993 | 16 644 | 15 479 | 29 157 | | 9 639 | 20 074 |
| 1999 | 88 756 | 17 857 | 14 887 | 28 894 | | 8 897 | 18 221 |
| 2000 | 88 234 | 17 892 | 16 217 | 28 587 | | 8 456 | 17 082 |
| 2001 | 87 139 | 17 537 | 15 800 | 29 452 | | 8 032 | 16 318 |
| 2002 | 86 554 | 17 492 | 14 950 | 27 807 | | 8 438 | 17 867 |
| 2003 | 84 225 | 17 166 | 14 391 | 17 767 | 9 731 | 9 031 | 16 139 |
| 2004 | 82 636 | 16 764 | 13 931 | 17 046 | 9 866 | 8 431 | 16 598 |
| 2005 | 81 228 | 15 582 | 14 326 | 17 734 | 10 114 | 7 835 | 15 637 |
| 2006 | 83 989 | 15 259 | 14 291 | 19 664 | 10 045 | 8 471 | 16 259 |
| 2007 ² | 86 902 | 14 343 | 14 540 | 21 309 | 11 195 | 8 785 | 16 730 |
| 2008 ² | 90 888 | 15 803 | 15 122 | 23 201 | 11 854 | 8 393 | 16 515 |
| 2009 ² | 90 271 | 16 671 | 14 704 | 23 259 | 11 361 | 8 242 | 16 034 |
| 2010 ² | 91 479 | 16 592 | 14 725 | 23 776 | 11 148 | 9 431 | 15 807 |
| 2011 ² | 98 592 | 17 819 | 15 476 | 24 704 | 13 129 | 10 102 | 17 362 |
| 2012 ² | 99 135 | 18 551 | 15 690 | 23 321 | 14 278 | 9 705 | 17 590 |
| 2013 ² | 99 007 | 19 331 | 15 068 | 24 546 | 13 436 | 9 720 | 16 906 |
| 2014 ² | 99 432 | 18 339 | 16 374 | 23 629 | 15 073 | 7 674 | 18 343 |
| 2015 ² | 98 126 | 17 729 | 16 700 | 22 789 | 15 607 | 7 031 | 18 270 |
| 2016 ² | 98 517 | 18 040 | 16 560 | 21 743 | 16 062 | 8 122 | 17 990 |

¹ für die Jahre 1995 bis 2007 wurden die Branchen Verlagsgewerbe und Recycling herausgerechnet

² Zusammenführung der Daten aus dem Monats- und Jahresbericht für Betriebe; somit kann an den bisherigen Berichtskreis angeknüpft werden

**4.2 Betriebe des Verarbeitenden Gewerbes (sowie Bergbau und Gewinnung von Steinen und Erden)
im Land Brandenburg 2016 nach Wirtschaftsabteilungen und Beschäftigtengrößenklassen**
Berichtskreis: Monats- und Jahresbericht für Betriebe

| WZ 2008 | Wirtschaftszweig | Betriebe gesamt | Davon Betriebe mit ... tätigen Personen | | | | | |
|------------|--|--------------------|---|-----------------|-------------------|-------------------|-------------------|----------------------|
| | | | 1 bis 49 | 50 bis 99 | 100 bis 249 | 250 bis 499 | 500 bis 999 | 1 000 und mehr |
| | | | Anzahl | | | | | |
| B | Bergbau u. Gewinnung v. Steinen u. Erden | 33 | 29 | 2 | – | 1 | – | 1 |
| 05 | Kohlenbergbau | 2 | – | – | – | 1 | – | 1 |
| 06 | Gewinnung von Erdöl und Erdgas | 1 | 1 | – | – | – | – | – |
| 07 | Erzbergbau | – | – | – | – | – | – | – |
| 08 | Bergbau | 29 | 27 | 2 | – | – | – | – |
| 09 | Erbringung von Dienstleistungen für den Bergbau und für die Gewinnung von Steinen und Erden | 1 | 1 | – | – | – | – | – |
| C | Verarbeitendes Gewerbe | 1 137 | 699 | 231 | 139 | 48 | 12 | 8 |
| 10 | H.v. Nahrungs- und Futtermitteln | 165 | 104 | 25 | 28 | 7 | 1 | – |
| 11 | Getränkeherstellung | 9 | 3 | 1 | 4 | 1 | – | – |
| 12 | Tabakverarbeitung | 1 | – | – | 1 | – | – | – |
| 13 | H.v. Textilien | 3 | 3 | – | – | – | – | – |
| 14 | H.v. Bekleidung | – | – | – | – | – | – | – |
| 15 | H.v. Leder, Lederwaren u. Schuhen | 4 | 1 | 1 | 2 | – | – | – |
| 16 | H.v. Holz-, Flecht-, Korb- und Korkwaren (ohne Möbel) | 41 | 24 | 7 | 6 | 3 | 1 | – |
| 17 | H.v. Papier, Pappe und Waren daraus | 28 | 7 | 8 | 7 | 5 | 1 | – |
| 18 | H.v. Druckerzeugnissen; Vervielfältigung von bespielten Ton-, Bild- und Datenträgern | 18 | 10 | 6 | 2 | – | – | – |
| 19 | Kokerei und Mineralölverarbeitung | 1 | – | – | – | – | – | 1 |
| 20 | H.v. chemischen Erzeugnissen | 32 | 15 | 13 | 1 | 1 | 1 | 1 |
| 21 | H.v. pharmazeutischen Erzeugnissen | 9 | 5 | 1 | 1 | 1 | 1 | – |
| 22 | H.v. Gummi- und Kunststoffwaren | 74 | 33 | 27 | 10 | 2 | 2 | – |
| 23 | H.v. Glas und Glaswaren, Keramik, Verarbeitung von Steinen und Erden | 161 | 130 | 25 | 4 | 2 | – | – |
| 24 | Metallerzeugung und -bearbeitung | 21 | 7 | 5 | 4 | 2 | 2 | 1 |
| 25 | H.v. Metallerzeugnissen | 172 | 117 | 27 | 23 | 5 | – | – |
| 26 | H.v. Datenverarbeitungsgeräten, elektronischen und optischen Erzeugnissen | 36 | 15 | 12 | 6 | 3 | – | – |
| 27 | H.v. elektrischen Ausrüstungen | 37 | 19 | 10 | 4 | 4 | – | – |
| 28 | Maschinenbau | 96 | 64 | 20 | 9 | 3 | – | – |
| 29 | H.v. Kraftwagen und Kraftwagenteilen | 27 | 6 | 8 | 6 | 5 | – | 2 |
| 30 | Sonstiger Fahrzeugbau | 13 | 7 | 4 | – | – | – | 2 |
| 31 | H.v. Möbeln | 18 | 12 | 2 | 3 | 1 | – | – |
| 32 | H.v. sonstigen Waren | 50 | 39 | 7 | 3 | – | – | 1 |
| 33 | Reparatur und Installation von Maschinen und Ausrüstungen | 121 | 78 | 22 | 15 | 3 | 3 | – |
| VO | Vorleistungsgüterproduzenten | 545 | 341 | 115 | 58 | 22 | 7 | 2 |
| IG | Investitionsgüterproduzenten | 397 | 251 | 81 | 42 | 15 | 3 | 5 |
| GG | Gebrauchsgüterproduzenten | 23 | 14 | 4 | 3 | 2 | – | – |
| VG | Verbrauchsgüterproduzenten | 201 | 121 | 33 | 36 | 9 | 2 | – |
| EN | Energie | 4 | 1 | – | – | 1 | – | 2 |
| B-C | Insgesamt | 1 170 | 728 | 233 | 139 | 49 | 12 | 9 |

**4.3 Tätige Personen des Verarbeitenden Gewerbes (sowie Bergbau und Gewinnung von Steinen und Erden)
im Land Brandenburg 2016 nach Wirtschaftsabteilungen und Beschäftigtengrößenklassen**
Berichtskreis: Monats- und Jahresbericht für Betriebe

| WZ 2008 | Wirtschaftszweig | Tätige Personen gesamt | Davon Betriebe mit ... tätigen Personen | | | | | |
|------------|--|------------------------------|---|-----------------|-------------------|-------------------|-------------------|----------------------|
| | | | 1 bis 49 | 50 bis 99 | 100 bis 249 | 250 bis 499 | 500 bis 999 | 1 000 und mehr |
| | | | Anzahl | | | | | |
| B | Bergbau u. Gewinnung v. Steinen u. Erden | 4 250 | 349 | • | – | • | – | • |
| 05 | Kohlenbergbau | • | – | – | – | • | – | • |
| 06 | Gewinnung von Erdöl und Erdgas | • | • | – | – | – | – | – |
| 07 | Erzbergbau | – | – | – | – | – | – | – |
| 08 | Bergbau | 477 | • | • | – | – | – | – |
| 09 | Erbringung von Dienstleistungen für den Bergbau und für die Gewinnung von Steinen und Erden | • | • | – | – | – | – | – |
| C | Verarbeitendes Gewerbe | 94 267 | 17 691 | • | 21 743 | • | 8 122 | • |
| 10 | H.v. Nahrungs- und Futtermitteln | 11 910 | 2 774 | 1 754 | 4 583 | • | • | – |
| 11 | Getränkeherstellung | 1 220 | • | • | 736 | • | – | – |
| 12 | Tabakverarbeitung | • | – | – | • | – | – | – |
| 13 | H.v. Textilien | 115 | 115 | – | – | – | – | – |
| 14 | H.v. Bekleidung | – | – | – | – | – | – | – |
| 15 | H.v. Leder, Lederwaren u. Schuhen | • | • | • | • | – | – | – |
| 16 | H.v. Holz-, Flecht-, Korb- und Korkwaren (ohne Möbel) | 3 829 | 691 | • | 990 | 1 084 | • | – |
| 17 | H.v. Papier, Pappe und Waren daraus | 4 119 | • | 634 | 1 232 | 1 471 | • | – |
| 18 | H.v. Druckerzeugnissen; Vervielfältigung von bespielten Ton-, Bild- und Datenträgern | 1 048 | • | 414 | • | – | – | – |
| 19 | Kokerei und Mineralölverarbeitung | • | – | – | – | – | – | • |
| 20 | H.v. chemischen Erzeugnissen | 4 328 | 477 | 954 | • | • | • | • |
| 21 | H.v. pharmazeutischen Erzeugnissen | 1 347 | 123 | • | • | • | • | – |
| 22 | H.v. Gummi- und Kunststoffwaren | 6 979 | 1 052 | 1 965 | 1 616 | • | • | – |
| 23 | H.v. Glas und Glaswaren, Keramik, Verarbeitung von Steinen und Erden | 4 873 | 1 848 | 1 757 | • | • | – | – |
| 24 | Metallerzeugung und -bearbeitung | 6 121 | 218 | 389 | 760 | • | • | • |
| 25 | H.v. Metallerzeugnissen | 10 071 | 3 509 | 1 837 | 3 122 | 1 603 | – | – |
| 26 | H.v. Datenverarbeitungsgeräten, elektronischen und optischen Erzeugnissen | 2 983 | • | 848 | 871 | 773 | – | – |
| 27 | H.v. elektrischen Ausrüstungen | 3 459 | 615 | 674 | 531 | 1 639 | – | – |
| 28 | Maschinenbau | 5 543 | 1 505 | 1 336 | 1 478 | 1 224 | – | – |
| 29 | H.v. Kraftwagen und Kraftwagenteilen | 6 545 | • | 571 | 1 050 | 1 587 | – | • |
| 30 | Sonstiger Fahrzeugbau | 5 332 | 214 | • | – | – | – | • |
| 31 | H.v. Möbeln | 1 213 | 353 | • | 449 | • | – | – |
| 32 | H.v. sonstigen Waren | 2 819 | 863 | • | 523 | – | – | • |
| 33 | Reparatur und Installation von Maschinen und Ausrüstungen | 8 651 | 2 021 | 1 591 | 2 150 | 915 | 1 974 | – |
| VO | Vorleistungsgüterproduzenten | 41 535 | 7 869 | 8 318 | 8 977 | 6 952 | • | • |
| IG | Investitionsgüterproduzenten | 34 378 | 6 528 | 5 620 | 6 241 | 5 049 | 1 974 | 8 966 |
| GG | Gebrauchsgüterproduzenten | 1 866 | • | 278 | 449 | • | – | – |
| VG | Verbrauchsgüterproduzenten | 15 768 | 3 221 | 2 344 | 6 076 | • | • | – |
| EN | Energie | 4 970 | • | – | – | • | – | • |
| B-C | Insgesamt | 98 517 | 18 040 | 16 560 | 21 743 | 16 062 | 8 122 | 17 990 |

**4.4 Umsätze des Verarbeitenden Gewerbes (sowie Bergbau und Gewinnung von Steinen und Erden)
im Land Brandenburg 2016 nach Wirtschaftsabteilungen und Beschäftigtengrößenklassen**
Berichtskreis: Monats- und Jahresbericht für Betriebe

| WZ 2008 | Wirtschaftszweig | Umsatz gesamt | Davon Betriebe mit ... tätigen Personen | | | | | |
|------------|--|-------------------|---|------------------|-------------------|-------------------|-------------------|----------------------|
| | | | 1 bis 49 | 50 bis 99 | 100 bis 249 | 250 bis 499 | 500 bis 999 | 1 000 und mehr |
| | | | 1000 EUR | | | | | |
| B | Bergbau u. Gewinnung v. Steinen u. Erden | 853 368 | 67 963 | • | – | • | – | • |
| 05 | Kohlenbergbau | • | – | – | – | • | – | • |
| 06 | Gewinnung von Erdöl und Erdgas | • | • | – | – | – | – | – |
| 07 | Erzbergbau | – | – | – | – | – | – | – |
| 08 | Bergbau | 109 393 | • | • | – | – | – | – |
| 09 | Erbringung von Dienstleistungen für den Bergbau und für die Gewinnung von Steinen und Erden | • | • | – | – | – | – | – |
| C | Verarbeitendes Gewerbe | 24 947 062 | 2 714 907 | • | 6 423 787 | • | 2 024 207 | • |
| 10 | H.v. Nahrungs- und Futtermitteln | 4 033 416 | 595 948 | 639 284 | 2 353 308 | • | • | – |
| 11 | Getränkeherstellung | 567 583 | • | • | 412 152 | • | – | – |
| 12 | Tabakverarbeitung | • | – | – | • | – | – | – |
| 13 | H.v. Textilien | 13 048 | 13 048 | – | – | – | – | – |
| 14 | H.v. Bekleidung | – | – | – | – | – | – | – |
| 15 | H.v. Leder, Lederwaren u. Schuhen | • | • | • | • | – | – | – |
| 16 | H.v. Holz-, Flecht-, Korb- und Korkwaren (ohne Möbel) | 1 490 591 | 86 320 | • | 417 546 | 621 164 | • | – |
| 17 | H.v. Papier, Pappe und Waren daraus | 1 561 096 | • | 109 600 | 652 455 | 372 123 | • | – |
| 18 | H.v. Druckerzeugnissen; Vervielfältigung von bespielten Ton-, Bild- und Datenträgern | 127 963 | • | 62 308 | • | – | – | – |
| 19 | Kokerei und Mineralölverarbeitung | • | – | – | – | – | – | • |
| 20 | H.v. chemischen Erzeugnissen | 1 955 909 | 213 193 | 529 098 | • | • | • | • |
| 21 | H.v. pharmazeutischen Erzeugnissen | 274 340 | 10 461 | • | • | • | • | – |
| 22 | H.v. Gummi- und Kunststoffwaren | 1 338 121 | 122 338 | 305 947 | 310 206 | • | • | – |
| 23 | H.v. Glas und Glaswaren, Keramik, Verarbeitung von Steinen und Erden | 1 181 144 | 447 313 | 320 933 | • | • | – | – |
| 24 | Metallerzeugung und -bearbeitung | 1 755 766 | 68 963 | 85 244 | 178 059 | • | • | • |
| 25 | H.v. Metallerzeugnissen | 1 372 044 | 362 417 | 232 012 | 448 853 | 328 762 | – | – |
| 26 | H.v. Datenverarbeitungsgeräten, elektronischen und optischen Erzeugnissen | 555 514 | • | 123 662 | 151 624 | 231 584 | – | – |
| 27 | H.v. elektrischen Ausrüstungen | 730 768 | 78 739 | 79 301 | 162 347 | 410 381 | – | – |
| 28 | Maschinenbau | 811 963 | 201 435 | 218 397 | 304 494 | 87 636 | – | – |
| 29 | H.v. Kraftwagen und Kraftwagenteilen | 1 205 068 | • | 63 525 | 202 724 | 305 195 | – | • |
| 30 | Sonstiger Fahrzeugbau | 1 887 993 | 17 056 | • | – | – | – | • |
| 31 | H.v. Möbeln | 252 626 | 37 309 | • | 77 180 | • | – | – |
| 32 | H.v. sonstigen Waren | 190 728 | 59 190 | • | 44 794 | – | – | • |
| 33 | Reparatur und Installation von Maschinen und Ausrüstungen | 1 294 798 | 245 353 | 189 512 | 256 006 | 86 840 | 517 086 | – |
| VO | Vorleistungsgüterproduzenten | 11 553 040 | 1 550 783 | 1 972 248 | 2 501 787 | 1 988 284 | • | • |
| IG | Investitionsgüterproduzenten | 6 314 697 | 737 886 | 754 671 | 1 009 446 | 788 641 | 517 086 | 2 506 966 |
| GG | Gebrauchsgüterproduzenten | 483 455 | • | 40 802 | 77 180 | • | – | – |
| VG | Verbrauchsgüterproduzenten | 4 533 741 | 442 530 | 448 658 | 2 835 374 | • | • | – |
| EN | Energie | 2 915 497 | • | – | – | • | – | • |
| B-C | Insgesamt | 25 800 430 | 2 782 870 | 3 216 379 | 6 423 787 | 3 859 601 | 2 024 207 | 7 493 586 |

4.5 Betriebe des Verarbeitenden Gewerbes (sowie Bergbau und Gewinnung von Steinen und Erden) im Land Brandenburg 2016 nach Verwaltungsbezirken und Beschäftigtengrößenklassen

Berichtskreis: Monats- und Jahresbericht für Betriebe

| Kreisfreie Stadt Landkreis | Betriebe gesamt | Davon Betriebe mit ... tätigen Personen | | | | | |
|-------------------------------|--------------------|---|-----------------|-------------------|-------------------|-------------------|----------------------|
| | | 1 bis 49 | 50 bis 99 | 100 bis 249 | 250 bis 499 | 500 bis 999 | 1 000 und mehr |
| | | Anzahl | | | | | |
| Brandenburg an der Havel | 37 | 20 | 11 | 2 | 2 | 1 | 1 |
| Cottbus | 21 | 16 | 1 | 2 | 1 | 1 | – |
| Frankfurt (Oder) | 17 | 13 | 2 | 1 | 1 | – | – |
| Potsdam | 25 | 17 | 7 | 1 | – | – | – |
| Barnim | 67 | 39 | 21 | 5 | 2 | – | – |
| Dahme-Spreewald | 85 | 55 | 16 | 12 | 2 | – | – |
| Elbe-Elster | 93 | 57 | 19 | 14 | 3 | – | – |
| Havelland | 76 | 47 | 9 | 12 | 7 | – | 1 |
| Märkisch-Oderland | 66 | 47 | 12 | 5 | 2 | – | – |
| Oberhavel | 83 | 46 | 23 | 8 | 2 | 3 | 1 |
| Oberspreewald-Lausitz | 72 | 48 | 10 | 10 | 3 | – | 1 |
| Oder-Spree | 79 | 52 | 16 | 7 | 2 | 1 | 1 |
| Ostprignitz-Ruppin | 68 | 39 | 11 | 13 | 5 | – | – |
| Potsdam-Mittelmark | 95 | 59 | 21 | 14 | 1 | – | – |
| Prignitz | 60 | 37 | 14 | 6 | 2 | 1 | – |
| Spree-Neiße | 64 | 40 | 10 | 6 | 5 | 2 | 1 |
| Teltow-Fläming | 103 | 59 | 18 | 16 | 6 | 2 | 2 |
| Uckermark | 59 | 37 | 12 | 5 | 3 | 1 | 1 |
| Land Brandenburg | 1 170 | 728 | 233 | 139 | 49 | 12 | 9 |

4.6 Tätige Personen des Verarbeitenden Gewerbes (sowie Bergbau und Gewinnung von Steinen und Erden) im Land Brandenburg 2016 nach Verwaltungsbezirken und Beschäftigtengrößenklassen

Berichtskreis: Monats- und Jahresbericht für Betriebe

| Kreisfreie Stadt Landkreis | Tätige Personen gesamt | Davon Betriebe mit ... tätigen Personen | | | | | |
|-------------------------------|------------------------------|---|-----------------|-------------------|-------------------|-------------------|----------------------|
| | | 1 bis 49 | 50 bis 99 | 100 bis 249 | 250 bis 499 | 500 bis 999 | 1 000 und mehr |
| | | Anzahl | | | | | |
| Brandenburg an der Havel | 4 423 | 521 | 770 | • | • | • | • |
| Cottbus | 1 636 | 392 | • | • | • | • | – |
| Frankfurt (Oder) | 741 | 200 | • | • | • | – | – |
| Potsdam | 1 017 | 358 | • | • | – | – | – |
| Barnim | 3 841 | 915 | 1 547 | • | • | – | – |
| Dahme-Spreewald | 5 080 | 1 279 | • | 1 917 | • | – | – |
| Elbe-Elster | 5 970 | 1 573 | 1 229 | 2 126 | 1 042 | – | – |
| Havelland | 7 363 | 1 369 | • | 1 771 | 2 475 | – | • |
| Märkisch-Oderland | 3 155 | 938 | • | 828 | • | – | – |
| Oberhavel | 9 214 | 1 197 | 1 519 | 1 309 | • | 2 312 | • |
| Oberspreewald-Lausitz | 6 355 | 1 169 | • | 1 516 | 1 084 | – | • |
| Oder-Spree | 7 758 | 1 210 | 1 179 | 1 124 | • | • | • |
| Ostprignitz-Ruppin | 5 212 | 1 028 | 756 | 1 874 | 1 554 | – | – |
| Potsdam-Mittelmark | 5 415 | 1 502 | • | 2 213 | • | – | – |
| Prignitz | 4 452 | 966 | 1 001 | 1 016 | • | • | – |
| Spree-Neiße | 8 602 | 945 | 769 | 1 082 | 1 399 | • | • |
| Teltow-Fläming | 12 905 | 1 578 | 1 260 | 2 506 | 1 984 | • | • |
| Uckermark | 5 378 | 900 | 880 | 843 | • | • | • |
| Land Brandenburg | 98 517 | 18 040 | 16 560 | 21 743 | 16 062 | 8 122 | 17 990 |

4.7 Umsätze des Verarbeitenden Gewerbes (sowie Bergbau und Gewinnung von Steinen und Erden) im Land Brandenburg 2016 nach Verwaltungsbezirken und Beschäftigtengrößenklassen

Berichtskreis: Monats- und Jahresbericht für Betriebe

| Kreisfreie Stadt Landkreis | Umsatz gesamt | Davon Betriebe mit ... tätigen Personen | | | | | |
|-------------------------------|------------------|---|-----------------|-------------------|-------------------|-------------------|----------------------|
| | | 1 bis 49 | 50 bis 99 | 100 bis 249 | 250 bis 499 | 500 bis 999 | 1 000 und mehr |
| | | 1 000 EUR | | | | | |
| Brandenburg an der Havel | 797 558 | 69 520 | 121 738 | • | • | • | • |
| Cottbus | 135 512 | 45 922 | • | • | • | • | – |
| Frankfurt (Oder) | 335 386 | 22 071 | • | • | • | – | – |
| Potsdam | 126 151 | 36 834 | • | • | – | – | – |
| Barnim | 776 069 | 184 352 | 361 047 | • | • | – | – |
| Dahme-Spreewald | 1 050 871 | 202 287 | • | 474 580 | • | – | – |
| Elbe-Elster | 1 037 703 | 201 604 | 166 171 | 479 681 | 190 247 | – | – |
| Havelland | 1 409 748 | 199 408 | • | 511 856 | 471 237 | – | • |
| Märkisch-Oderland | 575 235 | 127 916 | • | 129 341 | • | – | – |
| Oberhavel | 1 901 882 | 162 773 | 217 760 | 311 153 | • | 496 576 | • |
| Oberspreewald-Lausitz | 1 798 826 | 167 757 | • | 248 989 | 272 153 | – | • |
| Oder-Spree | 2 234 732 | 142 695 | 294 947 | 477 490 | • | • | • |
| Ostprignitz-Ruppin | 2 272 322 | 279 713 | 141 682 | 1 201 489 | 649 438 | – | – |
| Potsdam-Mittelmark | 1 124 890 | 273 242 | • | 553 721 | • | – | – |
| Prignitz | 1 271 399 | 231 676 | 339 561 | 340 270 | • | • | – |
| Spree-Neiße | 1 729 236 | 100 664 | 224 271 | 272 568 | 275 222 | • | • |
| Teltow-Fläming | 3 951 936 | 216 991 | 202 335 | 725 616 | 560 779 | • | • |
| Uckermark | 3 270 974 | 117 445 | 126 666 | 307 376 | • | • | • |
| Land Brandenburg | 25 800 430 | 2 782 870 | 3 216 379 | 6 423 787 | 3 859 601 | 2 024 207 | 7 493 586 |

Auftragseingangsgewichtung für das Verarbeitende Gewerbe im Land Brandenburg 2010

| WZ 2008 | Hauptgruppe Abteilung | Gewichtung in Prozent | | |
|------------|--|-----------------------|------------|------------|
| | | Auftragseingang | | |
| | | Gesamt | Inland | Ausland |
| C | Verarbeitendes Gewerbe | 100 | 100 | 100 |
| 17 | H.v. Papier, Pappe und Waren daraus | 13,65 | 10,50 | 20,35 |
| 20 | H.v. chemischen Erzeugnissen | 14,15 | 18,68 | 4,54 |
| 21 | H.v. pharmazeutischen Erzeugnissen | 1,02 | 0,54 | 2,05 |
| 24 | Metallerzeugung und -bearbeitung | 18,14 | 13,87 | 27,23 |
| 25 | H.v. Metallerzeugnissen | 8,75 | 10,56 | 4,90 |
| 26 | H.v. Datenverarbeitungsgeräten, elektronischen und optischen Erzeugnissen | 10,96 | 12,54 | 7,59 |
| 27 | H.v. elektrischen Ausrüstungen | 6,20 | 7,38 | 3,69 |
| 28 | Maschinenbau | 4,80 | 3,73 | 7,06 |
| 29, 30 | Fahrzeugbau | 22,28 | 22,14 | 22,57 |
| VO | Vorleistungsgüterproduzenten | 62,87 | 61,95 | 64,80 |
| IG | Investitionsgüterproduzenten | 33,34 | 33,50 | 32,99 |
| GG | Gebrauchsgüterproduzenten | 2,69 | 3,89 | 0,14 |
| VG | Verbrauchsgüterproduzenten | 1,11 | 0,66 | 2,07 |

Auftragseingangsindex für das Verarbeitende Gewerbe im Land Brandenburg seit Januar 2015

2010 = 100; – Volumenindex

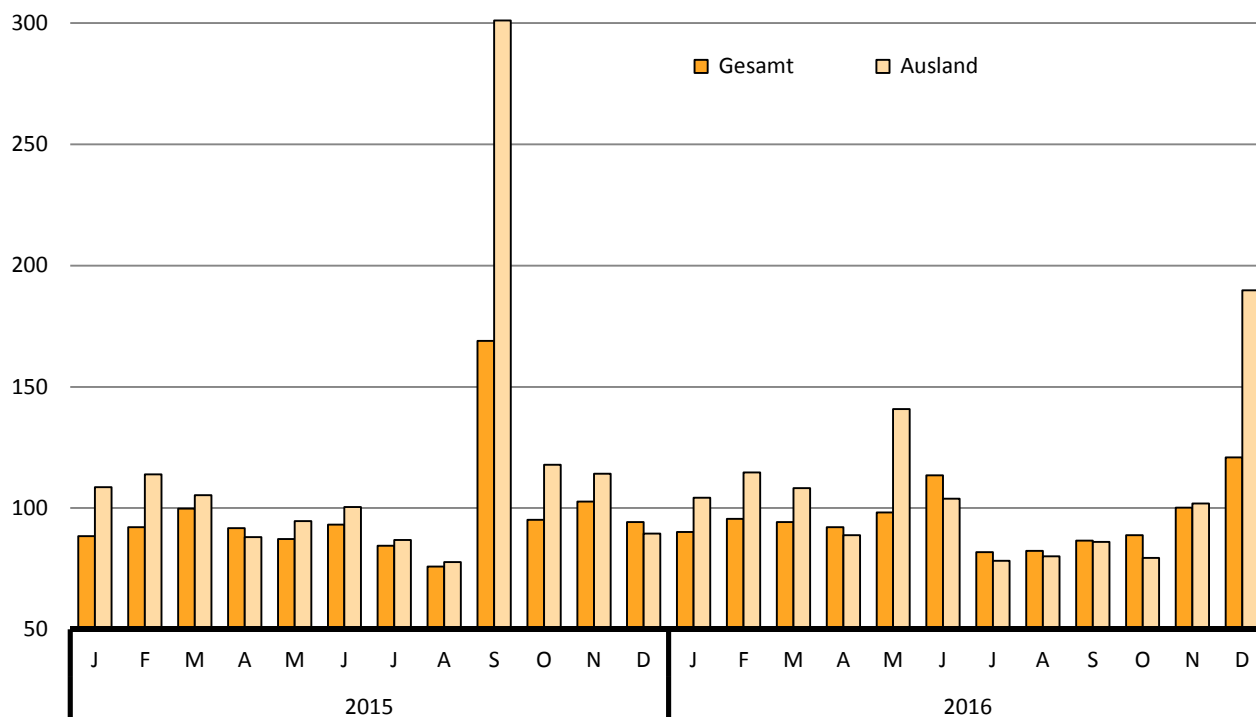

5.1 Auftragseingangindex für das Verarbeitende Gewerbe im Land Brandenburg seit 2010 nach Monaten

Basis 2010= 100; – Volumenindex –

| Jahr | Index | | | | | | | | | | | | |
|--|--------|--------|--------|--------|--------|--------|--------|--------|--------|--------|--------|--------|--------|
| | Jan | Feb | Mär | Apr | Mai | Jun | Jul | Aug | Sep | Okt | Nov | Dez | Jahr |
| Gesamt | | | | | | | | | | | | | |
| 2010 | 80,0 | 86,5 | 130,3 | 85,2 | 84,1 | 88,7 | 86,7 | 81,7 | 157,1 | 101,7 | 103,4 | 114,6 | 100,0 |
| 2011 | 107,1 | 137,6 | 106,7 | 101,2 | 109,7 | 111,7 | 95,2 | 105,6 | 103,4 | 125,8 | 110,3 | 164,1 | 114,9 |
| 2012 | 96,6 | 94,7 | 185,2 | 137,8 | 97,9 | 101,0 | 93,1 | 84,6 | 85,7 | 97,1 | 103,4 | 81,3 | 104,9 |
| 2013 | 123,8 | 116,6 | 88,0 | 91,4 | 88,2 | 112,6 | 153,9 | 127,1 | 124,5 | 101,4 | 98,7 | 80,1 | 108,9 |
| 2014 | 94,1 | 95,3 | 118,0 | 129,8 | 95,4 | 103,3 | 95,2 | 77,7 | 85,9 | 120,3 | 87,1 | 103,7 | 100,5 |
| 2015 | 88,5 | 92,2 | 99,8 | 91,8 | 87,2 | 93,2 | 84,5 | 75,9 | 168,9 | 95,2 | 102,7 | 94,2 | 97,8 |
| 2016 | 90,1 | 95,6 | 94,3 | 92,1 | 98,2 | 113,5 | 81,8 | 82,4 | 86,6 | 88,8 | 100,2 | 120,9 | 95,4 |
| Inland | | | | | | | | | | | | | |
| 2010 | 83,4 | 86,9 | 136,9 | 88,3 | 89,5 | 91,6 | 89,2 | 79,3 | 143,4 | 92,4 | 104,0 | 115,1 | 100,0 |
| 2011 | 94,9 | 89,3 | 109,4 | 103,3 | 108,9 | 114,2 | 89,4 | 102,2 | 104,8 | 91,6 | 107,5 | 185,4 | 108,4 |
| 2012 | 87,9 | 90,1 | 94,0 | 83,1 | 97,9 | 100,3 | 90,8 | 87,2 | 87,0 | 91,5 | 97,3 | 69,2 | 89,7 |
| 2013 | 124,6 | 84,0 | 87,1 | 90,8 | 82,2 | 121,6 | 93,2 | 142,0 | 86,4 | 87,4 | 90,6 | 74,4 | 97,0 |
| 2014 | 92,9 | 80,2 | 111,8 | 86,0 | 80,5 | 85,3 | 87,2 | 66,1 | 83,7 | 88,8 | 84,4 | 99,4 | 87,2 |
| 2015 | 79,0 | 82,0 | 97,1 | 93,6 | 83,7 | 89,9 | 83,5 | 75,0 | 106,7 | 84,5 | 97,2 | 96,5 | 89,1 |
| 2016 | 83,4 | 86,7 | 87,7 | 93,7 | 78,1 | 118,0 | 83,4 | 83,5 | 87,0 | 93,2 | 99,4 | 88,4 | 90,2 |
| Ausland | | | | | | | | | | | | | |
| 2010 | 72,9 | 85,6 | 116,3 | 78,5 | 72,5 | 82,4 | 81,4 | 86,9 | 186,1 | 121,5 | 102,2 | 113,7 | 100,0 |
| 2011 | 132,9 | 240,2 | 100,9 | 96,8 | 111,5 | 106,5 | 107,5 | 112,9 | 100,5 | 198,2 | 116,4 | 118,8 | 128,6 |
| 2012 | 115,1 | 104,6 | 379,1 | 254,2 | 97,9 | 102,4 | 97,9 | 78,9 | 83,1 | 109,1 | 116,4 | 107,0 | 137,1 |
| 2013 | 122,2 | 185,8 | 90,0 | 92,6 | 101,1 | 93,5 | 282,8 | 95,5 | 205,3 | 131,2 | 115,8 | 92,2 | 134,0 |
| 2014 | 96,6 | 127,5 | 131,0 | 222,8 | 127,1 | 141,7 | 112,3 | 102,2 | 90,5 | 187,5 | 92,9 | 113,0 | 128,8 |
| 2015 | 108,7 | 113,9 | 105,4 | 88,0 | 94,7 | 100,4 | 86,8 | 77,8 | 301,1 | 117,9 | 114,2 | 89,5 | 116,5 |
| 2016 | 104,3 | 114,7 | 108,2 | 88,8 | 140,9 | 103,9 | 78,3 | 80,1 | 86,0 | 79,4 | 101,9 | 189,8 | 106,4 |
| Veränderung zum Vorjahreszeitraum in Prozent | | | | | | | | | | | | | |
| Gesamt | | | | | | | | | | | | | |
| 2011 | 33,9 | 59,1 | - 18,1 | 18,8 | 30,4 | 25,9 | 9,8 | 29,3 | - 34,2 | 23,7 | 6,7 | 43,2 | 14,9 |
| 2012 | - 9,8 | - 31,2 | 73,6 | 36,2 | - 10,8 | - 9,6 | - 2,2 | - 19,9 | - 17,1 | - 22,8 | - 6,3 | - 50,5 | - 8,7 |
| 2013 | 28,2 | 23,1 | - 52,5 | - 33,7 | - 9,9 | 11,5 | 65,3 | 50,2 | 45,3 | 4,4 | - 4,5 | - 1,5 | 3,8 |
| 2014 | - 24,0 | - 18,3 | 34,1 | 42,0 | 8,2 | - 8,3 | - 38,1 | - 38,9 | - 31,0 | 18,6 | - 11,8 | 29,5 | - 7,7 |
| 2015 | - 6,0 | - 3,3 | - 15,4 | - 29,3 | - 8,6 | - 9,8 | - 11,2 | - 2,3 | 96,6 | - 20,9 | 17,9 | - 9,2 | - 2,6 |
| 2016 | 1,8 | 3,7 | - 5,5 | 0,3 | 12,6 | 21,8 | - 3,2 | 8,6 | - 48,7 | - 6,7 | - 2,4 | 28,3 | - 2,5 |
| Inland | | | | | | | | | | | | | |
| 2011 | 13,8 | 2,8 | - 20,1 | 17,0 | 21,7 | 24,7 | 0,2 | 28,9 | - 26,9 | - 0,9 | 3,4 | 61,1 | 8,4 |
| 2012 | - 7,4 | 0,9 | - 14,1 | - 19,6 | - 10,1 | - 12,2 | 1,6 | - 14,7 | - 17,0 | - 0,1 | - 9,5 | - 62,7 | - 17,3 |
| 2013 | 41,8 | - 6,8 | - 7,3 | 9,3 | - 16,0 | 21,2 | 2,6 | 62,8 | - 0,7 | - 4,5 | - 6,9 | 7,5 | 8,2 |
| 2014 | - 25,4 | - 4,5 | 28,4 | - 5,3 | - 2,1 | - 29,9 | - 6,4 | - 53,5 | - 3,1 | 1,6 | - 6,8 | 33,6 | - 10,1 |
| 2015 | - 15,0 | 2,2 | - 13,1 | 8,8 | 4,0 | 5,4 | - 4,2 | 13,5 | 27,5 | - 4,8 | 15,2 | - 2,9 | 2,1 |
| 2016 | 5,6 | 5,7 | - 9,7 | 0,1 | - 6,7 | 31,3 | - 0,1 | 11,3 | - 18,5 | 10,3 | 2,3 | - 8,4 | 1,3 |
| Ausland | | | | | | | | | | | | | |
| 2011 | 82,3 | 180,6 | - 13,2 | 23,3 | 53,8 | 29,2 | 32,1 | 29,9 | - 46,0 | 63,1 | 13,9 | 4,5 | 28,6 |
| 2012 | - 13,4 | - 56,5 | 275,7 | 162,6 | - 12,2 | - 3,8 | - 8,9 | - 30,1 | - 17,3 | - 45,0 | 0,0 | - 9,9 | 6,6 |
| 2013 | 6,2 | 77,6 | - 76,3 | - 63,6 | 3,3 | - 8,7 | 188,9 | 21,0 | 147,1 | 20,3 | - 0,5 | - 13,8 | - 2,3 |
| 2014 | - 20,9 | - 31,4 | 45,6 | 140,6 | 25,7 | 51,6 | - 60,3 | 7,0 | - 55,9 | 42,9 | - 19,8 | 22,6 | - 3,9 |
| 2015 | 12,5 | - 10,7 | - 19,5 | - 60,5 | - 25,5 | - 29,1 | - 22,7 | - 23,9 | 232,7 | - 37,1 | 22,9 | - 20,8 | - 9,5 |
| 2016 | - 4,0 | 0,7 | 2,7 | 0,9 | 48,8 | 3,5 | - 9,8 | 3,0 | - 71,4 | - 32,7 | - 10,8 | 112,1 | - 8,7 |

5.2 Auftragseingangsindex für das Verarbeitende Gewerbe im Land Brandenburg seit 2010 nach Quartalen und Halbjahren

Basis 2010 \triangleq 100; – Volumenindex –

| Jahr | Index | | | | | | Jahr |
|--|------------|-------------|--------------|-------------|-------------|-------------|--------|
| | I. Quartal | II. Quartal | III. Quartal | IV. Quartal | 1. Halbjahr | 2. Halbjahr | |
| Gesamt | | | | | | | |
| 2010 | 98,9 | 86,0 | 108,5 | 106,6 | 92,5 | 107,5 | 100,0 |
| 2011 | 117,1 | 107,5 | 101,4 | 133,4 | 112,3 | 117,4 | 114,9 |
| 2012 | 125,5 | 112,2 | 87,8 | 93,9 | 118,9 | 90,9 | 104,9 |
| 2013 | 109,5 | 97,4 | 135,2 | 93,4 | 103,4 | 114,3 | 108,9 |
| 2014 | 102,5 | 109,5 | 86,3 | 103,7 | 106,0 | 95,0 | 100,5 |
| 2015 | 93,5 | 90,7 | 109,8 | 97,4 | 92,1 | 103,6 | 97,8 |
| 2016 | 93,3 | 101,3 | 83,6 | 103,3 | 97,3 | 93,5 | 95,4 |
| Inland | | | | | | | |
| 2010 | 102,4 | 89,8 | 104,0 | 103,8 | 96,1 | 103,9 | 100,0 |
| 2011 | 97,9 | 108,8 | 98,8 | 128,2 | 103,3 | 113,5 | 108,4 |
| 2012 | 90,7 | 93,8 | 88,3 | 86,0 | 92,2 | 87,2 | 89,7 |
| 2013 | 98,6 | 98,2 | 107,2 | 84,1 | 98,4 | 95,7 | 97,0 |
| 2014 | 95,0 | 83,9 | 79,0 | 90,9 | 89,5 | 84,9 | 87,2 |
| 2015 | 86,0 | 89,1 | 88,4 | 92,7 | 87,6 | 90,6 | 89,1 |
| 2016 | 85,9 | 96,6 | 84,6 | 93,7 | 91,3 | 89,2 | 90,2 |
| Ausland | | | | | | | |
| 2010 | 91,6 | 77,8 | 118,1 | 112,5 | 84,7 | 115,3 | 100,0 |
| 2011 | 158,0 | 104,9 | 107,0 | 144,5 | 131,5 | 125,7 | 128,6 |
| 2012 | 199,6 | 151,5 | 86,6 | 110,8 | 175,6 | 98,7 | 137,1 |
| 2013 | 132,7 | 95,7 | 194,5 | 113,1 | 114,2 | 153,8 | 134,0 |
| 2014 | 118,4 | 163,9 | 101,7 | 131,1 | 141,1 | 116,4 | 128,8 |
| 2015 | 109,3 | 94,4 | 155,2 | 107,2 | 101,9 | 131,2 | 116,5 |
| 2016 | 109,1 | 111,2 | 81,5 | 123,7 | 110,1 | 102,6 | 106,4 |
| Veränderung zum Vorjahreszeitraum in Prozent | | | | | | | |
| Gesamt | | | | | | | |
| 2011 | 18,4 | 25,0 | − 6,5 | 25,2 | 21,5 | 9,2 | 14,9 |
| 2012 | 7,1 | 4,4 | − 13,4 | − 29,6 | 5,8 | − 22,6 | − 8,7 |
| 2013 | − 12,8 | − 13,2 | 53,9 | − 0,6 | − 13,0 | 25,8 | 3,8 |
| 2014 | − 6,4 | 12,4 | − 36,2 | 11,0 | 2,5 | − 16,9 | − 7,7 |
| 2015 | − 8,8 | − 17,1 | 27,2 | − 6,1 | − 13,1 | 9,0 | − 2,6 |
| 2016 | − 0,2 | 11,6 | − 23,8 | 6,1 | 5,6 | − 9,8 | − 2,5 |
| Inland | | | | | | | |
| 2011 | − 4,4 | 21,2 | − 5,0 | 23,4 | 7,5 | 9,2 | 8,4 |
| 2012 | − 7,4 | − 13,8 | − 10,6 | − 32,9 | − 10,8 | − 23,2 | − 17,3 |
| 2013 | 8,7 | 4,7 | 21,4 | − 2,2 | 6,7 | 9,8 | 8,2 |
| 2014 | − 3,7 | − 14,5 | − 26,3 | 8,0 | − 9,1 | − 11,2 | − 10,1 |
| 2015 | − 9,4 | 6,1 | 11,9 | 2,1 | − 2,1 | 6,6 | 2,1 |
| 2016 | − 0,1 | 8,5 | − 4,3 | 1,0 | 4,2 | − 1,6 | 1,3 |
| Ausland | | | | | | | |
| 2011 | 72,5 | 34,9 | − 9,5 | 28,5 | 55,2 | 9,0 | 28,6 |
| 2012 | 26,3 | 44,4 | − 19,0 | − 23,3 | 33,5 | − 21,5 | 6,6 |
| 2013 | − 33,5 | − 36,8 | 124,5 | 2,0 | − 34,9 | 55,8 | − 2,3 |
| 2014 | − 10,8 | 71,2 | − 47,7 | 16,0 | 23,6 | − 24,3 | − 3,9 |
| 2015 | − 7,6 | − 42,4 | 52,7 | − 18,3 | − 27,8 | 12,7 | − 9,5 |
| 2016 | − 0,2 | 17,8 | − 47,5 | 15,4 | 8,1 | − 21,8 | − 8,7 |

5.3 Auftragseingangindex Gesamt für das Verarbeitende Gewerbe im Land Brandenburg 2016
nach Monaten und Wirtschaftsabteilungen
 Basis 2010 = 100; – Volumenindex –

| WZ 2008 | Abteilung Hauptgruppe | Index | | | | | | | | | | | | |
|--|---|-------------|-------------|--------------|-------------|-------------|--------------|--------------|-------------|---------------|--------------|--------------|--------------|---------------------|
| | | Jan | Feb | Mär | Apr | Mai | Jun | Jul | Aug | Sep | Okt | Nov | Dez | Jan. bis Dez. |
| C | Verarbeitendes Gewerbe | 90,1 | 95,6 | 94,3 | 92,1 | 98,2 | 113,5 | 81,8 | 82,4 | 86,6 | 88,8 | 100,2 | 120,9 | 95,4 |
| 17 | H.v. Papier, Pappe und Waren daraus | 126,8 | 119,1 | 113,5 | 120,3 | 110,4 | 96,0 | 106,5 | 97,9 | 106,3 | 106,5 | 121,9 | 112,0 | 111,4 |
| 20 | H.v. chemischen Erzeugnissen | 117,9 | 137,4 | 114,3 | 104,2 | 98,0 | 107,2 | 94,0 | 98,4 | 99,8 | 108,1 | 130,1 | 117,0 | 110,5 |
| 21 | H.v. pharmazeutischen Erzeugnissen | 82,0 | 76,5 | 77,4 | 84,0 | 84,4 | 81,4 | 87,5 | 88,0 | 83,9 | 105,5 | 96,3 | 87,9 | 86,2 |
| 24 | Metallerzeugung und Metallbearbeitung | 117,9 | 98,9 | 113,3 | 99,8 | 113,1 | 98,7 | 79,9 | 95,2 | 96,1 | 90,4 | 121,3 | 109,7 | 102,9 |
| 25 | H.v. Metallerzeugnissen | 71,4 | 106,4 | 137,3 | 106,8 | 91,1 | 119,2 | 117,0 | 100,1 | 109,6 | 79,6 | 92,7 | 103,1 | 102,9 |
| 26 | H.v. Datenverarbeitungsgeräten, elektronischen und optischen Erzeugnissen | 61,3 | 85,2 | 62,5 | 52,1 | 43,6 | 56,7 | 55,1 | 42,2 | 59,1 | 67,1 | 85,3 | 68,3 | 61,5 |
| 27 | H.v. elektrischen Ausrüstungen | 99,3 | 91,0 | 92,1 | 80,3 | 80,6 | 107,5 | 77,9 | 78,0 | 109,6 | 83,1 | 104,2 | 87,9 | 91,0 |
| 28 | Maschinenbau | 86,7 | 79,6 | 97,1 | 100,5 | 138,5 | 110,9 | 114,8 | 92,8 | 96,9 | 89,7 | 102,5 | 79,4 | 99,1 |
| 29,30 | Fahrzeugbau | 47,8 | 58,8 | 54,0 | 76,8 | 105,5 | 169,7 | 53,6 | 64,0 | 54,8 | 79,3 | 59,8 | 190,5 | 84,6 |
| VO | Vorleistungsgüterproduzenten | 109,5 | 110,3 | 103,7 | 95,7 | 94,8 | 94,3 | 84,5 | 87,5 | 92,2 | 91,8 | 113,3 | 101,0 | 98,2 |
| IG | Investitionsgüterproduzenten | 55,9 | 71,4 | 78,9 | 87,1 | 107,4 | 153,6 | 76,5 | 75,2 | 74,9 | 82,1 | 75,1 | 162,6 | 91,7 |
| GG | Gebrauchsgüterproduzenten | 64,0 | 58,1 | 69,1 | 71,1 | 67,1 | 73,7 | 78,1 | 47,0 | 99,3 | 91,8 | 107,4 | 78,9 | 75,5 |
| VG | Verbrauchsgüterproduzenten | 85,9 | 82,7 | 84,6 | 90,7 | 90,2 | 89,1 | 94,7 | 93,9 | 90,7 | 108,6 | 99,9 | 91,8 | 91,9 |
| Veränderung zum Vorjahreszeitraum in Prozent | | | | | | | | | | | | | | |
| C | Verarbeitendes Gewerbe | 1,8 | 3,7 | - 5,5 | 0,3 | 12,6 | 21,8 | - 3,2 | 8,6 | - 48,7 | - 6,7 | - 2,4 | 28,3 | - 2,5 |
| 17 | H.v. Papier, Pappe und Waren daraus | 2,7 | 18,9 | - 13,7 | 6,5 | 2,1 | - 23,0 | - 17,4 | - 10,0 | - 23,2 | - 13,6 | - 2,5 | - 7,6 | - 7,6 |
| 20 | H.v. chemischen Erzeugnissen | 4,8 | 3,2 | 2,3 | - 9,9 | - 8,8 | - 3,9 | 9,4 | 14,4 | - 18,3 | 4,2 | 3,3 | 6,8 | 0,1 |
| 21 | H.v. pharmazeutischen Erzeugnissen | 23,1 | - 11,3 | 5,6 | - 15,4 | 1,0 | - 16,5 | - 13,4 | 17,8 | - 3,1 | 10,8 | 27,4 | - 5,6 | 0,2 |
| 24 | Metallerzeugung und Metallbearbeitung | 7,7 | - 7,7 | - 6,7 | 11,1 | 2,4 | 0,5 | - 15,2 | 20,2 | - 14,4 | - 6,5 | 20,1 | 29,2 | 2,4 |
| 25 | H.v. Metallerzeugnissen | - 10,8 | 13,4 | 32,0 | 20,7 | 14,6 | 23,7 | 31,0 | 15,2 | 28,3 | - 17,0 | - 20,0 | 11,3 | 11,4 |
| 26 | H.v. Datenverarbeitungsgeräten, elektronischen und optischen Erzeugnissen | 91,0 | 168,8 | 81,7 | 55,1 | - 0,9 | 2,3 | - 17,6 | - 22,3 | 11,7 | - 12,1 | 27,5 | 11,6 | 21,1 |
| 27 | H.v. elektrischen Ausrüstungen | 30,7 | 3,8 | - 3,1 | 2,9 | - 29,9 | 14,7 | - 23,6 | - 25,9 | - 0,2 | - 10,6 | 10,1 | - 41,5 | - 9,0 |
| 28 | Maschinenbau | - 10,5 | - 9,5 | - 29,4 | 3,4 | 61,6 | 0,1 | 17,3 | - 12,0 | - 5,8 | - 2,5 | - 13,6 | 0,4 | - 1,9 |
| 29,30 | Fahrzeugbau | - 30,3 | - 27,5 | - 32,6 | - 21,6 | 76,1 | 136,4 | 14,0 | 66,2 | - 85,9 | - 3,2 | - 32,2 | 136,9 | - 14,3 |
| VO | Vorleistungsgüterproduzenten | 12,2 | 11,6 | - 2,0 | 5,4 | - 3,7 | - 4,7 | - 13,2 | 1,5 | - 14,7 | - 7,1 | 8,6 | - 0,6 | - 0,7 |
| IG | Investitionsgüterproduzenten | - 23,2 | - 13,2 | - 15,7 | - 9,5 | 56,6 | 84,4 | 25,6 | 31,0 | - 74,4 | - 7,6 | - 26,8 | 93,6 | - 7,0 |
| GG | Gebrauchsgüterproduzenten | - 17,4 | - 7,8 | 57,4 | 27,4 | 20,3 | - 4,4 | 15,7 | - 26,1 | 13,6 | 7,7 | 42,4 | 64,0 | 13,2 |
| VG | Verbrauchsgüterproduzenten | 23,6 | - 7,4 | 7,8 | - 13,3 | - | - 15,4 | - 8,9 | 17,7 | - 0,7 | 8,2 | 25,0 | - 5,7 | 1,2 |

5.4 Auftragseingangindex Inland für das Verarbeitende Gewerbe im Land Brandenburg 2016
nach Monaten und Wirtschaftsabteilungen
 Basis 2010 = 100; – Volumenindex –

| WZ 2008 | Abteilung Hauptgruppe | Index | | | | | | | | | | | | |
|--|---|-------------|-------------|--------------|-------------|--------------|--------------|--------------|-------------|---------------|-------------|-------------|--------------|---------------------|
| | | Jan | Feb | Mär | Apr | Mai | Jun | Jul | Aug | Sep | Okt | Nov | Dez | Jan. bis Dez. |
| C | Verarbeitendes Gewerbe | 83,4 | 86,7 | 87,7 | 93,7 | 78,1 | 118,0 | 83,4 | 83,5 | 87,0 | 93,2 | 99,4 | 88,4 | 90,2 |
| 17 | H.v. Papier, Pappe und Waren daraus | 120,6 | 108,7 | 113,4 | 121,3 | 105,6 | 101,9 | 123,1 | 111,7 | 119,3 | 122,5 | 143,1 | 116,0 | 117,3 |
| 20 | H.v. chemischen Erzeugnissen | 116,1 | 135,2 | 110,4 | 97,9 | 91,1 | 98,4 | 88,4 | 95,1 | 94,4 | 107,2 | 128,6 | 115,3 | 106,5 |
| 21 | H.v. pharmazeutischen Erzeugnissen | 103,5 | 72,4 | 82,3 | 65,6 | 75,7 | 74,6 | 86,7 | 89,5 | 89,9 | 90,3 | 80,9 | 80,8 | 82,7 |
| 24 | Metallerzeugung und Metallbearbeitung | 95,6 | 79,7 | 87,3 | 92,4 | 91,9 | 89,5 | 80,4 | 82,7 | 83,8 | 78,9 | 94,8 | 83,9 | 86,7 |
| 25 | H.v. Metallerzeugnissen | 65,5 | 95,3 | 105,4 | 105,5 | 91,4 | 89,8 | 121,1 | 93,9 | 111,0 | 77,7 | 87,9 | 81,4 | 93,8 |
| 26 | H.v. Datenverarbeitungsgeräten, elektronischen und optischen Erzeugnissen | 32,6 | 44,6 | 45,2 | 49,3 | 42,0 | 55,6 | 57,2 | 39,8 | 57,1 | 69,0 | 79,4 | 63,1 | 52,9 |
| 27 | H.v. elektrischen Ausrüstungen | 94,0 | 89,4 | 91,0 | 71,2 | 56,9 | 82,4 | 76,4 | 68,3 | 100,7 | 78,7 | 85,3 | 84,0 | 81,5 |
| 28 | Maschinenbau | 99,7 | 94,8 | 111,8 | 120,8 | 112,4 | 110,7 | 106,5 | 103,6 | 99,2 | 97,6 | 118,4 | 90,1 | 105,5 |
| 29,30 | Fahrzeugbau | 61,5 | 57,6 | 67,6 | 101,2 | 61,2 | 223,2 | 57,7 | 82,2 | 66,3 | 101,9 | 76,1 | 74,8 | 85,9 |
| VO | Vorleistungsgüterproduzenten | 95,2 | 97,6 | 91,8 | 89,0 | 81,4 | 88,1 | 85,2 | 83,9 | 87,9 | 91,4 | 106,2 | 93,5 | 90,9 |
| IG | Investitionsgüterproduzenten | 63,3 | 69,5 | 81,9 | 105,0 | 73,1 | 178,7 | 80,7 | 87,2 | 83,9 | 97,0 | 86,4 | 80,0 | 90,6 |
| GG | Gebrauchsgüterproduzenten | 64,6 | 59,0 | 70,1 | 71,3 | 66,9 | 73,9 | 74,6 | 41,6 | 94,0 | 87,5 | 104,1 | 80,1 | 74,0 |
| VG | Verbrauchsgüterproduzenten | 109,6 | 88,5 | 99,3 | 85,9 | 91,9 | 95,0 | 105,1 | 103,9 | 105,9 | 101,3 | 92,0 | 92,2 | 97,6 |
| Veränderung zum Vorjahreszeitraum in Prozent | | | | | | | | | | | | | | |
| C | Verarbeitendes Gewerbe | 5,6 | 5,7 | - 9,7 | 0,1 | - 6,7 | 31,3 | - 0,1 | 11,3 | - 18,5 | 10,3 | 2,3 | - 8,4 | 1,3 |
| 17 | H.v. Papier, Pappe und Waren daraus | 1,6 | 24,8 | - 9,4 | 5,0 | 0,5 | - 19,5 | - 7,7 | - 0,9 | - 19,4 | 5,8 | 24,1 | - 5,6 | - 1,3 |
| 20 | H.v. chemischen Erzeugnissen | 8,2 | 5,6 | 4,6 | - 12,3 | - 12,4 | - 6,5 | 9,8 | 14,2 | - 20,4 | 6,9 | 2,8 | 6,7 | 0,0 |
| 21 | H.v. pharmazeutischen Erzeugnissen | 35,8 | 1,8 | 11,7 | - 39,8 | - 5,3 | - 10,3 | - 4,3 | 32,4 | 15,4 | - 1,3 | 2,1 | - 4,8 | 0,8 |
| 24 | Metallerzeugung und Metallbearbeitung | - 6,3 | - 23,8 | - 25,1 | 0,9 | - 12,1 | - 5,3 | - 13,3 | 18,0 | - 10,7 | - 8,4 | - 1,9 | 24,3 | - 7,1 |
| 25 | H.v. Metallerzeugnissen | - 17,7 | 3,7 | - 3,8 | 19,6 | 29,6 | - 1,2 | 31,8 | 5,9 | 32,3 | - 18,6 | 1,7 | - 5,3 | 5,9 |
| 26 | H.v. Datenverarbeitungsgeräten, elektronischen und optischen Erzeugnissen | 7,2 | 40,3 | 29,9 | 52,2 | - 3,7 | 15,4 | - 20,9 | - 32,0 | 25,5 | 46,2 | 50,1 | 69,6 | 18,7 |
| 27 | H.v. elektrischen Ausrüstungen | 51,9 | 28,4 | - 4,0 | 13,6 | - 28,2 | - 6,5 | - 9,9 | - 12,4 | 6,9 | - 16,1 | 36,3 | - 47,5 | - 5,0 |
| 28 | Maschinenbau | 2,0 | - 4,2 | - 4,9 | 8,4 | 38,1 | - 15,6 | - 1,8 | - 8,3 | - 1,4 | - 1,2 | 16,4 | - 7,0 | 0,6 |
| 29,30 | Fahrzeugbau | 18,3 | 10,1 | - 26,5 | - 11,1 | - 17,9 | 202,4 | 6,5 | 67,8 | - 51,6 | 54,6 | - 29,1 | - 32,1 | 5,0 |
| VO | Vorleistungsgüterproduzenten | 6,4 | 5,1 | - 7,0 | 0,9 | - 9,5 | - 5,9 | - 9,5 | 2,8 | - 12,0 | 3,7 | 11,8 | - 2,5 | - 1,5 |
| IG | Investitionsgüterproduzenten | 6,2 | 8,4 | - 18,3 | - 2,2 | - 2,8 | 112,5 | 22,5 | 34,6 | - 31,7 | 24,7 | - 17,2 | - 22,4 | 5,6 |
| GG | Gebrauchsgüterproduzenten | - 18,0 | - 7,8 | 57,2 | 26,2 | 21,2 | - 4,5 | 18,6 | - 26,4 | 17,9 | 7,5 | 43,2 | 65,8 | 14,1 |
| VG | Verbrauchsgüterproduzenten | 34,5 | 7,4 | 14,1 | - 28,9 | - 5,2 | - 9,4 | 4,4 | 28,0 | 16,1 | - 3,9 | 2,6 | - 4,9 | 2,8 |

5.5 Auftragseingangindex Ausland für das Verarbeitende Gewerbe im Land Brandenburg 2016
nach Monaten und Wirtschaftsabteilungen
 Basis 2010 = 100; – Volumenindex –

| WZ 2008 | Abteilung Hauptgruppe | Index | | | | | | | | | | | | |
|--|---|--------------|--------------|--------------|-------------|--------------|--------------|--------------|-------------|---------------|---------------|---------------|--------------|---------------------|
| | | Jan | Feb | Mär | Apr | Mai | Jun | Jul | Aug | Sep | Okt | Nov | Dez | Jan. bis Dez. |
| C | Verarbeitendes Gewerbe | 104,3 | 114,7 | 108,2 | 88,8 | 140,9 | 103,9 | 78,3 | 80,1 | 86,0 | 79,4 | 101,9 | 189,8 | 106,4 |
| 17 | H.v. Papier, Pappe und Waren daraus | 133,6 | 130,5 | 113,7 | 119,2 | 115,7 | 89,7 | 88,1 | 82,8 | 92,2 | 89,1 | 98,5 | 107,8 | 105,1 |
| 20 | H.v. chemischen Erzeugnissen | 133,1 | 157,1 | 148,2 | 159,2 | 158,2 | 183,7 | 142,5 | 127,1 | 147,0 | 116,0 | 143,3 | 131,3 | 145,6 |
| 21 | H.v. pharmazeutischen Erzeugnissen | 70,0 | 78,7 | 74,7 | 94,2 | 89,3 | 85,1 | 88,0 | 87,1 | 80,6 | 114,0 | 104,9 | 91,9 | 88,2 |
| 24 | Metallerzeugung und Metallbearbeitung | 141,9 | 119,6 | 141,3 | 107,9 | 136,0 | 108,6 | 79,4 | 108,6 | 109,4 | 102,8 | 150,0 | 137,5 | 120,3 |
| 25 | H.v. Metallerzeugnissen | 97,9 | 156,9 | 283,4 | 113,0 | 89,4 | 254,0 | 98,4 | 128,9 | 103,3 | 88,1 | 114,7 | 202,5 | 144,2 |
| 26 | H.v. Datenverarbeitungsgeräten, elektronischen und optischen Erzeugnissen | 162,2 | 227,5 | 123,0 | 62,0 | 49,3 | 61,0 | 47,7 | 50,5 | 66,1 | 60,4 | 106,0 | 86,7 | 91,9 |
| 27 | H.v. elektrischen Ausrüstungen | 121,9 | 97,7 | 97,1 | 119,1 | 181,3 | 214,4 | 84,4 | 119,6 | 147,5 | 102,0 | 184,6 | 104,2 | 131,2 |
| 28 | Maschinenbau | 72,2 | 62,6 | 80,5 | 77,7 | 167,9 | 111,2 | 124,1 | 80,7 | 94,3 | 80,8 | 84,6 | 67,4 | 92,0 |
| 29,30 | Fahrzeugbau | 19,1 | 61,3 | 25,7 | 26,0 | 197,8 | 58,2 | 45,0 | 25,9 | 30,7 | 32,1 | 26,0 | 431,7 | 81,6 |
| VO | Vorleistungsgüterproduzenten | 138,5 | 136,0 | 127,7 | 109,1 | 122,1 | 106,8 | 83,0 | 94,9 | 101,0 | 92,6 | 127,5 | 116,4 | 113,0 |
| IG | Investitionsgüterproduzenten | 39,7 | 75,6 | 72,4 | 48,5 | 181,5 | 99,5 | 67,5 | 49,4 | 55,4 | 50,1 | 50,6 | 340,8 | 94,3 |
| GG | Gebrauchsgüterproduzenten | 25,4 | 1,3 | 6,2 | 62,5 | 76,8 | 58,1 | 292,9 | 373,8 | 416,8 | 353,7 | 311,7 | 4,4 | 165,3 |
| VG | Verbrauchsgüterproduzenten | 69,9 | 78,8 | 74,7 | 93,9 | 89,2 | 85,1 | 87,8 | 87,1 | 80,6 | 113,5 | 105,3 | 91,6 | 88,1 |
| Veränderung zum Vorjahreszeitraum in Prozent | | | | | | | | | | | | | | |
| C | Verarbeitendes Gewerbe | - 4,0 | 0,7 | 2,7 | 0,9 | 48,8 | 3,5 | - 9,8 | 3,0 | - 71,4 | - 32,7 | - 10,8 | 112,1 | - 8,7 |
| 17 | H.v. Papier, Pappe und Waren daraus | 3,7 | 13,9 | - 17,8 | 8,2 | 3,9 | - 26,8 | - 29,1 | - 20,8 | - 28,0 | - 32,1 | - 27,3 | - 9,6 | - 14,2 |
| 20 | H.v. chemischen Erzeugnissen | - 15,7 | - 11,5 | - 10,3 | 5,2 | 15,4 | 9,7 | 7,4 | 15,8 | - 4,5 | - 13,6 | 7,2 | 7,2 | 0,2 |
| 21 | H.v. pharmazeutischen Erzeugnissen | 14,4 | - 16,8 | 2,2 | 0,3 | 4,2 | - 19,3 | - 17,6 | 10,8 | - 11,9 | 17,2 | 42,5 | - 5,8 | - 0,1 |
| 24 | Metallerzeugung und Metallbearbeitung | 20,7 | 9,0 | 11,3 | 23,0 | 16,3 | 6,4 | - 17,1 | 21,7 | - 17,4 | - 5,0 | 42,0 | 32,6 | 11,4 |
| 25 | H.v. Metallerzeugnissen | 19,7 | 53,1 | 262,9 | 25,4 | - 25,7 | 108,9 | 27,3 | 63,2 | 12,0 | - 10,4 | - 54,3 | 64,8 | 31,6 |
| 26 | H.v. Datenverarbeitungsgeräten, elektronischen und optischen Erzeugnissen | 325,7 | 622,2 | 267,2 | 63,2 | 9,1 | - 24,4 | - 0,4 | 28,5 | - 16,3 | - 66,2 | - 8,9 | - 40,4 | 26,2 |
| 27 | H.v. elektrischen Ausrüstungen | - 10,6 | - 40,8 | 1,0 | - 16,7 | - 31,9 | 82,6 | - 51,7 | - 45,9 | - 16,2 | 13,6 | - 20,0 | - 4,4 | - 18,3 |
| 28 | Maschinenbau | - 24,8 | - 17,3 | - 49,7 | - 4,4 | 85,5 | 26,7 | 44,1 | - 16,7 | - 10,7 | - 4,2 | - 38,7 | 14,0 | - 4,9 |
| 29,30 | Fahrzeugbau | - 81,5 | - 56,6 | - 53,6 | - 59,8 | 572,8 | - 13,8 | 40,2 | 56,0 | - 96,6 | - 72,1 | - 46,3 | 2246,2 | - 38,9 |
| VO | Vorleistungsgüterproduzenten | 21,3 | 22,6 | 6,3 | 13,5 | 5,8 | - 2,7 | - 20,3 | - 0,5 | - 19,1 | - 23,3 | 3,6 | 2,8 | 0,6 |
| IG | Investitionsgüterproduzenten | - 60,8 | - 37,8 | - 8,5 | - 32,6 | 233,6 | 21,9 | 34,2 | 19,6 | - 91,6 | - 55,7 | - 48,8 | 698,1 | - 25,4 |
| GG | Gebrauchsgüterproduzenten | - | - 38,1 | - | 408,1 | - 13,3 | - 0,3 | - 17,4 | - 24,5 | - 25,3 | 12,1 | 30,1 | - 88,4 | - 8,2 |
| VG | Verbrauchsgüterproduzenten | 13,8 | - 16,1 | 2,6 | 0,4 | 4,1 | - 19,4 | - 17,3 | 10,4 | - 11,8 | 16,9 | 43,5 | - 6,1 | - |

6.1 Auftragseingangindex Gesamt für das Verarbeitende Gewerbe im Land Brandenburg 2016
nach Monaten und Wirtschaftsabteilungen
 Basis 2010 = 100; – Wertindex –

| WZ 2008 | Abteilung Hauptgruppe | Index | | | | | | | | | | | | |
|--|---|--------------|-------------|--------------|--------------|-------------|--------------|--------------|-------------|---------------|--------------|--------------|--------------|---------------------|
| | | Jan | Feb | Mär | Apr | Mai | Jun | Jul | Aug | Sep | Okt | Nov | Dez | Jan. bis Dez. |
| C | Verarbeitendes Gewerbe | 89,3 | 94,9 | 93,1 | 91,5 | 98,6 | 114,5 | 81,7 | 82,3 | 86,4 | 88,1 | 99,2 | 123,2 | 95,2 |
| 17 | H.v. Papier, Pappe und Waren daraus | 133,1 | 125,0 | 119,2 | 126,0 | 115,5 | 100,4 | 111,0 | 101,8 | 110,3 | 110,4 | 126,2 | 116,0 | 116,2 |
| 20 | H.v. chemischen Erzeugnissen | 125,2 | 146,1 | 119,8 | 107,9 | 101,8 | 112,6 | 97,8 | 102,9 | 104,5 | 114,1 | 136,3 | 122,9 | 116,0 |
| 21 | H.v. pharmazeutischen Erzeugnissen | 83,0 | 78,0 | 79,0 | 85,8 | 86,2 | 83,1 | 89,1 | 89,6 | 85,5 | 107,7 | 98,7 | 89,9 | 88,0 |
| 24 | Metallerzeugung und Metallbearbeitung | 104,6 | 86,2 | 98,4 | 87,1 | 100,6 | 89,5 | 72,6 | 86,3 | 88,1 | 82,8 | 111,7 | 102,1 | 92,5 |
| 25 | H.v. Metallerzeugnissen | 73,3 | 109,8 | 141,2 | 110,0 | 93,9 | 123,1 | 121,8 | 103,7 | 113,8 | 82,4 | 96,3 | 107,0 | 106,4 |
| 26 | H.v. Datenverarbeitungsgeräten, elektronischen und optischen Erzeugnissen | 49,7 | 68,6 | 50,3 | 42,1 | 35,7 | 43,3 | 41,7 | 33,9 | 46,6 | 50,0 | 65,9 | 53,8 | 48,5 |
| 27 | H.v. elektrischen Ausrüstungen | 103,1 | 94,7 | 96,7 | 84,0 | 83,8 | 111,7 | 81,7 | 81,7 | 114,7 | 86,9 | 108,4 | 92,4 | 95,0 |
| 28 | Maschinenbau | 93,7 | 86,1 | 104,7 | 108,7 | 149,1 | 119,8 | 123,4 | 100,3 | 104,5 | 96,9 | 111,0 | 86,3 | 107,0 |
| 29,30 | Fahrzeugbau | 48,8 | 60,8 | 55,5 | 79,3 | 111,3 | 177,8 | 55,7 | 65,5 | 56,3 | 81,1 | 61,4 | 203,9 | 88,1 |
| VO | Vorleistungsgüterproduzenten | 107,0 | 107,3 | 100,0 | 92,6 | 92,0 | 91,7 | 82,2 | 85,7 | 90,1 | 89,0 | 109,6 | 98,8 | 140,6 |
| IG | Investitionsgüterproduzenten | 57,9 | 74,5 | 81,9 | 90,7 | 113,5 | 161,2 | 80,3 | 78,1 | 77,9 | 85,1 | 78,2 | 173,5 | 59,0 |
| GG | Gebrauchsgüterproduzenten | 66,8 | 60,7 | 72,3 | 74,3 | 70,2 | 77,1 | 81,9 | 49,4 | 104,1 | 96,3 | 112,6 | 83,2 | 79,1 |
| VG | Verbrauchsgüterproduzenten | 87,9 | 85,2 | 87,2 | 93,5 | 93,0 | 91,9 | 97,4 | 96,5 | 93,4 | 111,6 | 103,2 | 94,6 | 94,6 |
| Veränderung zum Vorjahreszeitraum in Prozent | | | | | | | | | | | | | | |
| C | Verarbeitendes Gewerbe | - 1,8 | 0,3 | - 8,7 | - 3,0 | 11,5 | 20,9 | - 3,9 | 7,6 | - 50,8 | - 8,1 | - 4,2 | 29,5 | - 4,5 |
| 17 | H.v. Papier, Pappe und Waren daraus | 4,0 | 20,3 | - 12,5 | 7,8 | 3,1 | - 22,2 | - 17,2 | - 10,5 | - 23,8 | - 14,6 | - 3,8 | - 8,9 | - 7,4 |
| 20 | H.v. chemischen Erzeugnissen | 4,1 | 2,3 | 0,7 | - 12,6 | - 11,6 | - 6,0 | 5,6 | 11,1 | - 20,7 | 3,2 | 1,6 | 5,1 | - 1,9 |
| 21 | H.v. pharmazeutischen Erzeugnissen | 23,5 | - 12,0 | 5,2 | - 15,4 | 0,7 | - 17,1 | - 13,9 | 18,4 | - 3,0 | 10,9 | 27,8 | - 5,4 | 0,1 |
| 24 | Metallerzeugung und Metallbearbeitung | - 3,2 | - 16,5 | - 16,2 | 0,8 | - 5,0 | - 4,9 | - 19,5 | 14,5 | - 17,0 | - 8,0 | 20,9 | 32,3 | - 3,2 |
| 25 | H.v. Metallerzeugnissen | - 11,3 | 13,4 | 30,7 | 19,8 | 13,8 | 22,7 | 31,7 | 15,4 | 28,4 | - 17,1 | - 20,3 | 12,4 | 11,1 |
| 26 | H.v. Datenverarbeitungsgeräten, elektronischen und optischen Erzeugnissen | 76,9 | 142,4 | 62,8 | 38,0 | - 1,7 | - 6,5 | - 19,7 | - 19,7 | 6,4 | - 20,5 | 20,5 | 4,9 | 14,7 |
| 27 | H.v. elektrischen Ausrüstungen | 31,2 | 4,6 | - 2,2 | 3,6 | - 30,1 | 14,6 | - 22,9 | - 25,0 | 0,3 | - 10,0 | 10,6 | - 40,7 | - 8,5 |
| 28 | Maschinenbau | - 9,5 | - 8,5 | - 28,7 | 4,1 | 62,1 | 1,1 | 17,4 | - 11,2 | - 5,2 | - 1,6 | - 12,7 | 1,5 | - 1,1 |
| 29,30 | Fahrzeugbau | - 31,7 | - 28,4 | - 33,0 | - 22,2 | 81,3 | 140,9 | 15,6 | 65,8 | - 86,4 | - 4,9 | - 33,0 | 145,4 | - 14,6 |
| VO | Vorleistungsgüterproduzenten | 7,5 | 6,9 | - 6,6 | 0,4 | - 6,9 | - 7,7 | - 14,9 | - 0,1 | - 17,0 | - 8,8 | 6,3 | - 2,2 | - 3,7 |
| IG | Investitionsgüterproduzenten | - 24,0 | - 13,7 | - 16,1 | - 9,9 | 59,4 | 85,9 | 26,7 | 30,8 | - 75,0 | - 8,5 | - 27,1 | 98,7 | - 7,1 |
| GG | Gebrauchsgüterproduzenten | - 16,4 | - 6,5 | 59,6 | 28,5 | 21,9 | - 3,3 | 16,7 | - 25,3 | 14,6 | 8,8 | 42,9 | 65,7 | 14,4 |
| VG | Verbrauchsgüterproduzenten | 24,2 | - 7,7 | 7,7 | - 13,1 | - 0,2 | - 15,8 | - 9,1 | 17,8 | - 0,4 | 7,9 | 25,2 | - 5,6 | 1,1 |

6.2 Auftragseingangsindex Inland für das Verarbeitende Gewerbe im Land Brandenburg 2016
nach Monaten und Wirtschaftsabteilungen
 Basis 2010 = 100; – Wertindex –

| WZ 2008 | Abteilung Hauptgruppe | Index | | | | | | | | | | | | |
|--|---|-------------|-------------|---------------|--------------|--------------|--------------|--------------|-------------|---------------|-------------|-------------|--------------|---------------------|
| | | Jan | Feb | Mär | Apr | Mai | Jun | Jul | Aug | Sep | Okt | Nov | Dez | Jan. bis Dez. |
| C | Verarbeitendes Gewerbe | 83,8 | 87,2 | 87,7 | 93,5 | 77,9 | 119,5 | 83,1 | 83,7 | 87,1 | 92,7 | 99,0 | 88,6 | 90,3 |
| 17 | H.v. Papier, Pappe und Waren daraus | 126,3 | 113,8 | 118,8 | 127,0 | 110,7 | 106,8 | 128,9 | 116,4 | 124,0 | 127,2 | 148,7 | 120,5 | 122,4 |
| 20 | H.v. chemischen Erzeugnissen | 123,6 | 144,2 | 116,0 | 101,5 | 94,8 | 103,8 | 92,3 | 99,4 | 99,1 | 113,5 | 134,9 | 121,2 | 112,0 |
| 21 | H.v. pharmazeutischen Erzeugnissen | 100,9 | 70,7 | 80,4 | 64,1 | 74,0 | 72,9 | 85,0 | 87,6 | 88,3 | 88,7 | 79,5 | 79,2 | 80,9 |
| 24 | Metallerzeugung und Metallbearbeitung | 83,7 | 68,5 | 75,4 | 80,5 | 81,4 | 80,8 | 72,6 | 74,4 | 76,6 | 72,2 | 87,5 | 77,7 | 77,6 |
| 25 | H.v. Metallerzeugnissen | 67,0 | 97,6 | 108,1 | 108,3 | 94,0 | 92,9 | 125,9 | 97,2 | 115,3 | 80,3 | 91,1 | 84,5 | 96,9 |
| 26 | H.v. Datenverarbeitungsgeräten, elektronischen und optischen Erzeugnissen | 24,9 | 34,3 | 34,9 | 38,1 | 33,0 | 39,4 | 41,3 | 30,5 | 43,0 | 48,9 | 58,7 | 46,6 | 39,5 |
| 27 | H.v. elektrischen Ausrüstungen | 98,0 | 93,6 | 95,9 | 75,2 | 60,1 | 86,8 | 80,4 | 71,9 | 106,2 | 82,6 | 89,6 | 89,3 | 85,8 |
| 28 | Maschinenbau | 107,6 | 102,4 | 120,4 | 130,0 | 121,4 | 118,9 | 114,5 | 111,9 | 106,7 | 105,6 | 128,1 | 97,7 | 113,8 |
| 29,30 | Fahrzeugbau | 62,8 | 59,1 | 69,3 | 104,5 | 62,7 | 233,4 | 59,4 | 83,9 | 68,0 | 103,9 | 78,1 | 77,1 | 88,5 |
| VO | Vorleistungsgüterproduzenten | 94,6 | 97,0 | 90,1 | 86,4 | 79,3 | 85,7 | 82,7 | 82,6 | 86,2 | 88,7 | 103,4 | 91,6 | 89,0 |
| IG | Investitionsgüterproduzenten | 65,4 | 71,9 | 84,8 | 109,1 | 75,9 | 187,3 | 84,1 | 90,1 | 87,0 | 100,0 | 89,8 | 83,3 | 94,1 |
| GG | Gebrauchsgüterproduzenten | 67,4 | 61,7 | 73,4 | 74,5 | 70,0 | 77,4 | 78,1 | 43,7 | 98,4 | 91,6 | 109,0 | 84,4 | 77,5 |
| VG | Verbrauchsgüterproduzenten | 109,9 | 89,7 | 100,6 | 87,5 | 93,1 | 96,5 | 106,6 | 105,0 | 107,3 | 102,4 | 93,2 | 93,2 | 98,8 |
| Veränderung zum Vorjahreszeitraum in Prozent | | | | | | | | | | | | | | |
| C | Verarbeitendes Gewerbe | 4,0 | 3,9 | - 11,5 | - 2,6 | - 7,9 | 31,0 | - 0,2 | 11,2 | - 20,1 | 8,8 | 0,8 | - 9,8 | - 0,1 |
| 17 | H.v. Papier, Pappe und Waren daraus | 3,2 | 26,3 | - 8,1 | 6,5 | 2,0 | - 18,2 | - 6,6 | - 0,6 | - 19,4 | 5,2 | 23,4 | - 6,2 | - 0,7 |
| 20 | H.v. chemischen Erzeugnissen | 7,7 | 4,8 | 3,1 | - 14,8 | - 15,0 | - 8,1 | 6,0 | 10,8 | - 22,7 | 6,2 | 1,1 | 4,9 | - 1,8 |
| 21 | H.v. pharmazeutischen Erzeugnissen | 36,4 | 2,3 | 12,4 | - 39,4 | - 4,6 | - 9,8 | - 3,4 | 33,3 | 16,5 | - 0,4 | 3,1 | - 4,2 | 1,5 |
| 24 | Metallerzeugung und Metallbearbeitung | - 14,7 | - 31,4 | - 32,1 | - 7,2 | - 17,9 | - 9,8 | - 17,3 | 12,7 | - 12,4 | - 8,5 | 0,6 | 29,1 | - 11,4 |
| 25 | H.v. Metallerzeugnissen | - 18,4 | 3,3 | - 5,1 | 18,5 | 28,6 | - 1,5 | 32,4 | 6,1 | 32,1 | - 18,6 | 2,1 | - 3,8 | 5,8 |
| 26 | H.v. Datenverarbeitungsgeräten, elektronischen und optischen Erzeugnissen | - 3,1 | 23,8 | 14,1 | 32,3 | - 4,6 | 1,5 | - 22,9 | - 30,2 | 20,4 | 31,8 | 41,4 | 54,3 | 10,7 |
| 27 | H.v. elektrischen Ausrüstungen | 52,4 | 29,8 | - 3,0 | 15,2 | - 26,8 | - 5,4 | - 8,9 | - 11,3 | 8,1 | - 15,2 | 36,6 | - 46,2 | - 3,9 |
| 28 | Maschinenbau | 2,9 | - 3,0 | - 3,8 | 8,9 | 39,1 | - 15,1 | - 1,5 | - 7,4 | - 0,8 | - 0,3 | 17,0 | - 5,7 | 1,4 |
| 29,30 | Fahrzeugbau | 18,5 | 10,5 | - 26,6 | - 11,4 | - 17,5 | 208,3 | 7,2 | 67,5 | - 52,0 | 54,4 | - 29,8 | - 32,2 | 5,2 |
| VO | Vorleistungsgüterproduzenten | 4,3 | 2,5 | - 9,8 | - 3,5 | - 11,9 | - 8,8 | - 10,5 | 2,5 | - 14,4 | 1,3 | 9,9 | - 5,2 | - 3,8 |
| IG | Investitionsgüterproduzenten | 6,2 | 8,4 | - 18,5 | - 2,4 | - 2,1 | 114,8 | 23,1 | 33,9 | - 31,9 | 24,2 | - 17,2 | - 22,1 | 5,7 |
| GG | Gebrauchsgüterproduzenten | - 16,9 | - 6,4 | 59,2 | 27,4 | 22,8 | - 3,3 | 20,0 | - 25,3 | 19,3 | 8,5 | 43,8 | 67,5 | 15,4 |
| VG | Verbrauchsgüterproduzenten | 35,0 | 8,3 | 15,2 | - 27,6 | - 4,7 | - 8,9 | 5,8 | 27,9 | 16,4 | - 3,8 | 3,2 | - 4,5 | 3,5 |

6.3 Auftragseingangindex Ausland für das Verarbeitende Gewerbe im Land Brandenburg 2016
nach Monaten und Wirtschaftsabteilungen
 Basis 2010 = 100; – Wertindex –

| WZ 2008 | Abteilung Hauptgruppe | Index | | | | | | | | | | | | |
|--|---|---------------|--------------|--------------|--------------|--------------|--------------|---------------|-------------|---------------|---------------|---------------|--------------|---------------------|
| | | Jan | Feb | Mär | Apr | Mai | Jun | Jul | Aug | Sep | Okt | Nov | Dez | Jan. bis Dez. |
| C | Verarbeitendes Gewerbe | 101,0 | 111,2 | 104,6 | 87,0 | 142,5 | 103,9 | 78,7 | 79,2 | 85,1 | 78,5 | 99,4 | 196,8 | 105,7 |
| 17 | H.v. Papier, Pappe und Waren daraus | 140,7 | 137,3 | 119,6 | 124,8 | 120,7 | 93,2 | 91,3 | 85,7 | 95,3 | 91,9 | 101,5 | 111,1 | 109,4 |
| 20 | H.v. chemischen Erzeugnissen | 138,6 | 162,6 | 152,8 | 163,7 | 163,4 | 189,9 | 146,3 | 132,9 | 152,1 | 119,8 | 149,2 | 137,1 | 150,7 |
| 21 | H.v. pharmazeutischen Erzeugnissen | 73,1 | 82,1 | 78,2 | 97,8 | 93,0 | 88,8 | 91,3 | 90,7 | 84,0 | 118,2 | 109,4 | 95,8 | 91,9 |
| 24 | Metallerzeugung und Metallbearbeitung | 127,2 | 105,4 | 123,3 | 94,2 | 121,4 | 98,9 | 72,7 | 99,0 | 100,5 | 94,3 | 138,0 | 128,5 | 108,6 |
| 25 | H.v. Metallerzeugnissen | 102,0 | 165,8 | 292,5 | 118,0 | 93,4 | 261,0 | 103,2 | 133,5 | 107,3 | 92,2 | 119,9 | 210,2 | 149,9 |
| 26 | H.v. Datenverarbeitungsgeräten, elektronischen und optischen Erzeugnissen | 136,9 | 188,9 | 104,2 | 56,1 | 45,4 | 56,9 | 43,3 | 45,8 | 59,3 | 53,8 | 91,0 | 78,8 | 80,0 |
| 27 | H.v. elektrischen Ausrüstungen | 124,7 | 99,8 | 99,8 | 121,4 | 184,9 | 217,3 | 87,3 | 123,5 | 150,7 | 105,1 | 188,6 | 105,6 | 134,1 |
| 28 | Maschinenbau | 78,0 | 67,8 | 87,0 | 84,7 | 180,2 | 120,8 | 133,4 | 87,4 | 102,0 | 87,3 | 91,7 | 73,4 | 99,5 |
| 29,30 | Fahrzeugbau | 19,5 | 64,4 | 26,8 | 26,6 | 212,6 | 61,6 | 48,0 | 27,1 | 32,0 | 33,5 | 26,5 | 468,3 | 87,2 |
| VO | Vorleistungsgüterproduzenten | 132,2 | 128,2 | 120,3 | 105,0 | 117,7 | 103,9 | 81,2 | 91,9 | 98,0 | 89,5 | 122,2 | 113,2 | 108,6 |
| IG | Investitionsgüterproduzenten | 41,7 | 80,0 | 75,7 | 51,1 | 194,6 | 105,0 | 72,1 | 52,1 | 58,4 | 53,0 | 53,1 | 368,3 | 100,4 |
| GG | Gebrauchsgüterproduzenten | 27,1 | 1,4 | 6,5 | 66,7 | 82,2 | 62,0 | 314,2 | 400,0 | 445,9 | 378,4 | 333,9 | 4,6 | 176,9 |
| VG | Verbrauchsgüterproduzenten | 73,1 | 82,3 | 78,3 | 97,5 | 92,9 | 88,9 | 91,2 | 90,8 | 84,1 | 117,7 | 110,0 | 95,6 | 91,9 |
| Veränderung zum Vorjahreszeitraum in Prozent | | | | | | | | | | | | | | |
| C | Verarbeitendes Gewerbe | - 10,5 | - 5,3 | - 3,2 | - 4,0 | 47,5 | 1,9 | - 11,2 | 0,1 | - 73,2 | - 33,8 | - 13,6 | 122,6 | - 11,6 |
| 17 | H.v. Papier, Pappe und Waren daraus | 4,9 | 15,2 | - 16,9 | 9,2 | 4,1 | - 26,8 | - 29,7 | - 22,0 | - 29,4 | - 33,6 | - 29,1 | - 11,8 | - 14,6 |
| 20 | H.v. chemischen Erzeugnissen | - 17,8 | - 13,5 | - 13,3 | 1,5 | 11,2 | 5,4 | 3,6 | 12,8 | - 7,3 | - 15,8 | 5,6 | 5,9 | - 2,6 |
| 21 | H.v. pharmazeutischen Erzeugnissen | 15,3 | - 17,4 | 1,4 | - 1,2 | 3,2 | - 20,1 | - 18,6 | 11,6 | - 11,6 | 16,5 | 41,5 | - 6,0 | - 0,6 |
| 24 | Metallerzeugung und Metallbearbeitung | 6,9 | - 1,5 | - 0,8 | 9,4 | 7,1 | 0,1 | - 21,7 | 15,8 | - 20,5 | - 7,5 | 40,4 | 34,7 | 4,4 |
| 25 | H.v. Metallerzeugnissen | 20,3 | 55,1 | 260,7 | 25,8 | - 25,6 | 103,7 | 28,4 | 62,8 | 13,4 | - 10,1 | - 54,9 | 63,2 | 30,9 |
| 26 | H.v. Datenverarbeitungsgeräten, elektronischen und optischen Erzeugnissen | 274,0 | 519,3 | 225,6 | 53,3 | 6,8 | - 21,6 | - 5,9 | 23,8 | - 17,5 | - 64,9 | - 9,9 | - 37,2 | 22,3 |
| 27 | H.v. elektrischen Ausrüstungen | - 10,6 | - 40,8 | 0,7 | - 18,1 | - 34,1 | 78,7 | - 51,8 | - 45,8 | - 17,5 | 12,9 | - 20,0 | - 5,3 | - 19,1 |
| 28 | Maschinenbau | - 23,8 | - 16,4 | - 49,2 | - 3,3 | 85,2 | 28,0 | 43,9 | - 16,0 | - 9,7 | - 3,2 | - 37,7 | 14,5 | - 4,1 |
| 29,30 | Fahrzeugbau | - 82,2 | - 57,2 | - 54,3 | - 61,3 | 585,8 | - 11,9 | 44,1 | 57,6 | - 96,7 | - 72,7 | - 47,6 | 2377,8 | - 38,8 |
| VO | Vorleistungsgüterproduzenten | 12,8 | 14,4 | - 1,2 | 7,6 | 0,9 | - 5,7 | - 23,0 | - 4,5 | - 21,3 | - 24,2 | 0,7 | 2,8 | - 3,5 |
| IG | Investitionsgüterproduzenten | - 61,2 | - 38,2 | - 9,8 | - 33,3 | 237,8 | 22,7 | 36,0 | 19,8 | - 91,8 | - 55,9 | - 49,2 | 718,4 | - 25,4 |
| GG | Gebrauchsgüterproduzenten | - | - 36,4 | - | 421,1 | - 12,8 | - | - 17,4 | - 24,1 | - 25,0 | 12,5 | 30,3 | - 88,6 | - 8,0 |
| VG | Verbrauchsgüterproduzenten | 14,8 | - 16,6 | 2,0 | - 1,2 | 3,0 | - 20,1 | - 18,3 | 11,1 | - 11,5 | 16,1 | 42,7 | - 6,3 | - 0,5 |

Klassifikation der Wirtschaftszweige (WZ 2008)

Bereich: Verarbeitendes Gewerbe sowie Bergbau und Gewinnung von Steinen und Erden

Hauptgruppen: VO Vorleistungsgüterproduzenten IG Investitionsgüterproduzenten GG Gebrauchsgüterproduzenten

VG Verbrauchsgüterproduzenten EN Energie

| Nr. der Klassifikation | Hauptgruppe | Bezeichnung | Nr. der Klassifikation | Hauptgruppe | Bezeichnung |
|------------------------|-------------|--|------------------------|-------------|--|
| B | | <u>Bergbau und Gewinnung von Steinen und Erden</u> | 11 | | Getränkeherstellung |
| 05 | | Kohlenbergbau | 11.01 | VG | H.v. Spirituosen |
| 05.10 | EN | Steinkohlenbergbau | 11.02 | VG | H.v. Traubenwein |
| 05.20 | EN | Braunkohlenbergbau | 11.03 | VG | H.v. Apfelwein und anderen Fruchtweinen |
| 06 | | Gewinnung von Erdöl und Erdgas | 11.04 | VG | H.v. Wermutwein und sonstigen aromatisierten Weinen |
| 06.10 | EN | Gewinnung von Erdöl | 11.05 | VG | H.v. Bier |
| 06.20 | EN | Gewinnung von Erdgas | 11.06 | VG | H.v. Malz |
| 07 | | Erzbergbau | 11.07 | VG | H.v. Erfrischungsgetränken; Gewinnung natürlicher Mineralwässer |
| 07.10 | VO | Eisenerzbergbau | 12 | | Tabakverarbeitung |
| 07.21 | VO | Bergbau auf Uran- und Thoriumerze | 12.00 | VG | Tabakverarbeitung |
| 07.29 | VO | Sonstiger NE-Metallerzbergbau | 13 | | H.v. Textilien |
| 08 | | Gewinnung von Steinen und Erden, sonstiger Bergbau | 13.10 | VO | Spinnstoffaufbereitung und Spinnerei |
| 08.1 | VO | Gewinnung von Natursteinen, Kies, Sand, Ton und Kaolin | 13.20 | VO | Weberei |
| 08.11 | VO | Gewinnung von Naturwerksteinen und Natursteinen, Kalk- und Gipsstein, Kreide und Schiefer | 13.30 | VO | Veredlung von Textilien und Bekleidung |
| 08.12 | VO | Gewinnung von Kies, Sand, Ton und Kaolin | 13.9 | VG | H.v. sonstigen Textilwaren |
| 08.9 | VO | Sonstiger Bergbau; Gewinnung von Steinen und Erden a.n.g. | 13.91 | VG | H.v. gewirktem und gestricktem Stoff |
| 08.91 | VO | Bergbau auf chemische und Düngemittelminerale | 13.92 | VG | H.v. konfektionierten Textilwaren (ohne Bekleidung) |
| 08.92 | VO | Torfgewinnung | 13.93 | VG | H.v. Teppichen |
| 08.93 | VO | Gewinnung von Salz | 13.94 | VG | H.v. Seilerwaren |
| 08.99 | VO | Gewinnung von Steinen und Erden a.n.g. | 13.95 | VG | H.v. Vliesstoff und Erzeugnissen daraus (ohne Bekleidung) |
| 09 | | Erbringung von Dienstleistungen für den Bergbau und für die Gewinnung von Steinen und Erden | 13.96 | VG | H.v. technischen Textilien |
| 09.10 | VO | Erbringung von Dienstleistungen für die Gewinnung von Erdöl und Erdgas | 13.99 | VG | H.v. sonstigen Textilwaren a.n.g. |
| 09.90 | VO | Erbringung von Dienstleistungen für den sonstigen Bergbau und die Gewinnung von Steinen und Erden | 14 | | H.v. Bekleidung |
| C | | <u>Verarbeitendes Gewerbe</u> | 14.1 | VG | H.v. Bekleidung (ohne Pelzbekleidung) |
| 10 | | H.v. Nahrungs- und Futtermitteln | 14.11 | VG | H.v. Lederbekleidung |
| 10.1 | VG | Schlachten und Fleischverarbeitung | 14.12 | VG | H.v. Arbeits- und Berufsbekleidung |
| 10.11 | VG | Schlachten (ohne Schlachten von Geflügel) | 14.13 | VG | H.v. sonstiger Oberbekleidung |
| 10.12 | VG | Schlachten von Geflügel | 14.14 | VG | H.v. Wäsche |
| 10.13 | VG | Fleischverarbeitung | 14.19 | VG | H.v. sonstiger Bekleidung und Bekleidungszubehör a.n.g. |
| 10.20 | VG | Fischverarbeitung | 14.2 | VG | H.v. Pelzwaren |
| 10.3 | VG | Obst- und Gemüseverarbeitung | 14.20 | VG | H.v. Pelzwaren |
| 10.31 | VG | Kartoffelverarbeitung | 14.3 | VG | H.v. Bekleidung aus gewirktem und gestricktem Stoff |
| 10.32 | VG | H.v. Frucht- und Gemüsesäften | 14.31 | VG | H.v. Strumpfwaren |
| 10.39 | VG | Sonstige Verarbeitung von Obst und Gemüse | 14.39 | VG | H.v. sonstiger Bekleidung aus gewirktem und gestricktem Stoff |
| 10.4 | VG | H.v. pflanzlichen und tierischen Ölen und Fetten | 15 | | H.v. Leder, Lederwaren und Schuhen |
| 10.41 | VG | H.v. Ölen und Fetten (ohne Margarine u.ä. Nahrungsfette) | 15.1 | VG | H.v. Leder und Lederwaren (ohne H.v. Lederbekleidung) |
| 10.42 | VG | H.v. Margarine u. ä. Nahrungsfetten | 15.11 | VG | H.v. Leder und Lederfaserstoff; Zurichtung und Färben v. Fellen |
| 10.5 | VG | Milchverarbeitung | 15.12 | VG | Lederverarbeitung (ohne H.v. Lederbekleidung) |
| 10.51 | VG | Milchverarbeitung (ohne H.v. Speiseeis) | 15.20 | VG | H.v. Schuhen |
| 10.52 | VG | H.v. Speiseeis | 16 | | H.v. Holz-, Flecht-, Korb- und Korkwaren (ohne Möbel) |
| 10.6 | VO | Mahl- und Schälsmühlen, H.v. Stärke und Stärkeerzeugnissen | 16.10 | VO | Säge-, Hobel- und Holzimprägnierwerke |
| 10.61 | VO | Mahl- und Schälsmühlen | 16.2 | VO | H.v. sonstigen Holz-, Korb-, Flecht- und Korbwaren (ohne Möbel) |
| 10.62 | VO | H.v. Stärke und Stärkeerzeugnissen | 16.21 | VO | H.v. Furnier-, Sperrholz-, Holzfaser- und Holzspanplatten |
| 10.7 | VG | H.v. Back- und Teigwaren | 16.22 | VO | H.v. Parketttafeln |
| 10.71 | VG | H.v. Backwaren (ohne Dauerbackwaren) | 16.23 | VO | H.v. sonstigen Konstruktionsteilen, Fertigbauteilen, Ausbauelementen und Fertigteilbauten aus Holz |
| 10.72 | VG | H.v. Dauerbackwaren | 16.24 | VO | H.v. Verpackungsmitteln, Lagerbehältern und Ladungsträgern aus Holz |
| 10.73 | VG | H.v. Teigwaren | 16.29 | VO | H.v. Holzwaren a.n.g., Korb-, Flecht- und Korbwaren (ohne Möbel) |
| 10.8 | VG | H.v. sonstigen Nahrungsmitteln | 17 | | H.v. Papier, Pappe und Waren daraus |
| 10.81 | VG | H.v. Zucker | 17.1 | VO | H.v. Holz- und Zellstoff, Papier, Karton und Pappe |
| 10.82 | VG | H.v. Süßwaren (ohne Dauerbackwaren) | 17.11 | VO | H.v. Holz- und Zellstoff |
| 10.83 | VG | Verarbeitung von Kaffee und Tee, H.v. Kaffee-Ersatz | 17.12 | VO | H.v. Papier, Karton und Pappe |
| 10.84 | VG | H.v. Würzmitteln und Soßen | 17.2 | VO | H.v. Waren aus Papier, Karton und Pappe |
| 10.85 | VG | H.v. Fertiggerichten | 17.21 | VO | H.v. Wellpapier und -pappe sowie von Verpackungsmitteln aus Papier, Karton und Pappe |
| 10.86 | VG | H.v. homogenisierten und diätetischen Nahrungsmitteln | 17.22 | VO | H.v. Haushalts-, Hygiene- und Toilettenartikeln aus Zellstoff, Papier und Pappe |
| 10.89 | VG | H.v. sonstigen Nahrungsmitteln a.n.g. | 17.23 | VO | H.v. Schreibwaren und Bürobedarf aus Papier, Karton und Pappe |
| 10.9 | VO | H.v. Futtermitteln | 17.24 | VO | H.v. Tapeten |
| 10.91 | VO | H.v. Futtermitteln für Nutztiere | 17.29 | VO | H.v. sonstigen Waren aus Papier, Karton und Pappe |
| 10.92 | VO | H.v. Futtermitteln für sonstige Tiere | | | |

Klassifikation der Wirtschaftszweige (WZ 2008)

Bereich: Verarbeitendes Gewerbe sowie Bergbau und Gewinnung von Steinen und Erden

Hauptgruppen: VO Vorleistungsgüterproduzenten IG Investitionsgüterproduzenten GG Gebrauchsgüterproduzenten

VG Verbrauchsgüterproduzenten EN Energie

| Nr. der Klassifikation | Hauptgruppe | Bezeichnung | Nr. der Klassifikation | Hauptgruppe | Bezeichnung |
|------------------------|-------------|---|------------------------|-------------|---|
| 18 | | H.v. Druckerzeugnissen; Vervielfältigung von bespielten Ton-, Bild- und Datenträgern | 23.5 | VO | H.v. Zement, Kalk und gebranntem Gips |
| 18.1 | VG | H.v. Druckerzeugnissen | 23.51 | VO | H.v. Zement |
| 18.11 | VG | Drucken von Zeitungen | 23.52 | VO | H.v. Kalk und gebranntem Gips |
| 18.12 | VG | Drucken a.n.g. | 23.6 | VO | H.v. Erzeugnissen aus Beton, Zement und Gips |
| 18.13 | VG | Druck- und Medienvorstufe | 23.61 | VO | H.v. Erzeugnissen aus Beton, Zement und Kalksandstein für den Bau |
| 18.14 | VG | Binden von Druckerzeugnissen und damit verbundene Dienstleistungen | 23.62 | VO | H.v. Gipszeugnissen für den Bau |
| 18.20 | VG | Vervielfältigung von bespielten Ton-, Bild- und Datenträgern | 23.63 | VO | H.v. Frischbeton (Transportbeton) |
| 19 | | Kokerei und Mineralölverarbeitung | 23.64 | VO | H.v. Mörtel und anderem Beton (Trockenbeton) |
| 19.10 | EN | Kokerei | 23.65 | VO | H.v. Faserzementwaren |
| 19.20 | EN | Mineralölverarbeitung | 23.69 | VO | H.v. sonstigen Erzeugnissen aus Beton, Zement und Gips a.n.g. |
| 20 | | H.v. chemischen Erzeugnissen | 23.70 | VO | Be- und Verarbeitung von Naturwerksteinen u. Natursteinen a.n.g. |
| 20.1 | VO | H.v. chemischen Grundstoffen, Düngemitteln und Stickstoffverbindungen, Kunststoffen in Primärformen und synthetischem Kautschuk in Primärformen | 23.9 | VO | H.v. Schleifkörpern und Schleifmitteln auf Unterlage sowie sonstigen Erzeugnissen aus nichtmetallischen Mineralien a.n.g. |
| 20.11 | VO | H.v. Industriegasen | 23.91 | VO | H.v. Schleifkörpern und Schleifmitteln auf Unterlage |
| 20.12 | VO | H.v. Farbstoffen und Pigmenten | 23.99 | VO | H.v. sonst. Erzeugnissen aus nichtmetallischen Mineralien a.n.g. |
| 20.13 | VO | H.v. sonstigen anorganischen Grundstoffen und Chemikalien | 24 | | Metallerzeugung und -bearbeitung |
| 20.14 | VO | H.v. sonstigen organischen Grundstoffen und Chemikalien | 24.10 | VO | Erzeugung von Roheisen, Stahl und Ferrolegierungen |
| 20.15 | VO | H.v. Düngemitteln und Stickstoffverbindungen | 24.20 | VO | H.v. Stahlrohren, Rohrform-, Rohrverschluss- und Rohrverbindungsstücken aus Stahl |
| 20.16 | VO | H.v. Kunststoffen in Primärformen | 24.3 | VO | Sonstige erste Bearbeitung von Eisen und Stahl |
| 20.17 | VO | H.v. synthetischem Kautschuk in Primärformen | 24.31 | VO | H.v. Blankstahl |
| 20.20 | VO | H.v. Schädlingsbekämpfungsmitteln, Pflanzenschutz- und Desinfektionsmitteln | 24.32 | VO | H.v. Kaltband mit einer Breite von weniger als 600 mm |
| 20.30 | VO | H.v. Anstrichmitteln, Druckfarben und Kittungen | 24.33 | VO | H.v. Kaltprofilen |
| 20.4 | VG | H.v. Seifen, Wasch-, Reinigungs- und Körperpflegemitteln sowie von Duftstoffen | 24.34 | VO | H.v. kaltgezogenem Draht |
| 20.41 | VG | H.v. Seifen, Wasch-, Reinigungs- und Poliermitteln | 24.4 | VO | Erzeugung und erste Bearbeitung von NE-Metallen |
| 20.42 | VG | H.v. Körperpflegemitteln und Duftstoffen | 24.41 | VO | Erzeugung und erste Bearbeitung von Edelmetallen |
| 20.5 | VO | H.v. sonstigen chemischen Erzeugnissen | 24.42 | VO | Erzeugung und erste Bearbeitung von Aluminium |
| 20.51 | VO | H.v. pyrotechnischen Erzeugnissen | 24.43 | VO | Erzeugung und erste Bearbeitung von Blei, Zink und Zinn |
| 20.52 | VO | H.v. Klebstoffen | 24.44 | VO | Erzeugung und erste Bearbeitung von Kupfer |
| 20.53 | VO | H.v. etherischen Ölen | 24.45 | VO | Erzeugung und erste Bearbeitung von sonstigen NE-Metallen |
| 20.59 | VO | H.v. sonstigen chemischen Erzeugnissen a.n.g. | 24.46 | VO | Aufbereitung von Kernbrennstoffen |
| 20.60 | VO | H.v. Chemiefasern | 24.5 | VO | Gießereien |
| 21 | | H.v. pharmazeutischen Erzeugnissen | 24.51 | VO | Eisengießereien |
| 21.10 | VG | H.v. pharmazeutischen Grundstoffen | 24.52 | VO | Stahlgießereien |
| 21.20 | VG | H.v. pharmazeutischen Spezialitäten und sonstigen pharmazeutischen Erzeugnissen | 24.53 | VO | Leichtmetallgießereien |
| 22 | | H.v. Gummi- und Kunststoffwaren | 24.54 | VO | Buntmetallgießereien |
| 22.1 | VO | H.v. Gummiwaren | 25 | | H.v. Metallerzeugnissen |
| 22.11 | VO | Herstellung und Runderneuerung von Bereifungen | 25.1 | IG | Stahl- und Leichtmetallbau |
| 22.19 | VO | H.v. sonstigen Gummiwaren | 25.11 | IG | H.v. Metallkonstruktionen |
| 22.2 | VO | H.v. Kunststoffwaren | 25.12 | IG | H.v. Ausbauelementen aus Metall |
| 22.21 | VO | H.v. Platten, Folien, Schläuchen und Profilen aus Kunststoffen | 25.2 | IG | H.v. Metalltanks und -behältern; H.v. Heizkörpern und -kesseln für Zentralheizungen |
| 22.22 | VO | H.v. Verpackungsmitteln aus Kunststoffen | 25.21 | IG | H.v. Heizkörpern und -kesseln für Zentralheizungen |
| 22.23 | VO | H.v. Baubedarfsartikeln aus Kunststoffen | 25.29 | IG | H.v. Sammelbehältern, Tanks u. ä. Behältern aus Metall |
| 22.29 | VO | H.v. sonstigen Kunststoffwaren | 25.30 | IG | H.v. Dampfkesseln (ohne Zentralheizungskessel) |
| 23 | | H.v. Glas und Glaswaren, Keramik, Verarbeitung von Steinen und Erden | 25.40 | IG | H.v. Waffen und Munition |
| 23.1 | VO | H.v. Glas und Glaswaren | 25.50 | VO | H.v. Schmiede-, Press-, Zieh- und Stanzteilen, gewalzten Ringen und pulvermetallurgischen Erzeugnissen |
| 23.11 | VO | H.v. Flachglas | 25.6 | VO | Oberflächenveredlung und Wärmebehandlung; Mechanik a.n.g. |
| 23.12 | VO | Veredlung und Bearbeitung von Flachglas | 25.61 | VO | Oberflächenveredlung und Wärmebehandlung |
| 23.13 | VO | H.v. Hohlglas | 25.62 | VO | Mechanik a.n.g. |
| 23.14 | VO | H.v. Glasfasern und Waren daraus | 25.7 | VO | H.v. Schneidwaren, Werkzeugen, Schlössern und Beschlägen aus unedlen Metallen |
| 23.19 | VO | Herstellung, Veredlung und Bearbeitung von sonstigem Glas einschließlich technischen Glaswaren | 25.71 | VO | H.v. Schneidwaren und Bestecken aus unedlen Metallen |
| 23.20 | VO | H.v. feuerfesten keramischen Werkstoffen und Waren | 25.72 | VO | H.v. Schlössern und Beschlägen aus unedlen Metallen |
| 23.3 | VO | H.v. keramischen Baumaterialien | 25.73 | VO | H.v. Werkzeugen |
| 23.31 | VO | H.v. keramischen Wand- und Bodentfliesen und -platten | 25.9 | VO | H.v. sonstigen Metallwaren |
| 23.32 | VO | H.v. Ziegeln und sonstiger Baukeramik | 25.91 | VO | H.v. Fässern, Trommeln, Dosen, Eimern u.ä. Behältern aus Metall |
| 23.4 | VO | H.v. sonstigen Porzellan- und keramischen Erzeugnissen | 25.92 | VO | H.v. Verpackungen und Verschlüssen aus Eisen, Stahl und NE-Metall |
| 23.41 | VO | H.v. keramischen Haushaltswaren und Ziergegenständen | 25.93 | VO | H.v. Drahtwaren, Ketten und Federn |
| 23.42 | VO | H.v. Sanitärkeramik | 25.94 | VO | H.v. Schrauben und Niete |
| 23.43 | VO | H.v. Isolatoren und Isolierteilen aus Keramik | 25.99 | VO | H.v. sonstigen Metallwaren a.n.g. |
| 23.44 | VO | H.v. keramischen Erzeugnissen für sonstige technische Zwecke | | | |
| 23.49 | VO | H.v. sonstigen keramischen Erzeugnissen | | | |

Klassifikation der Wirtschaftszweige (WZ 2008)

Bereich: Verarbeitendes Gewerbe sowie Bergbau und Gewinnung von Steinen und Erden

Hauptgruppen: VO Vorleistungsgüterproduzenten IG Investitionsgüterproduzenten GG Gebrauchsgüterproduzenten

VG Verbrauchsgüterproduzenten EN Energie

| Nr. der Klassifikation | Hauptgruppe | Bezeichnung | Nr. der Klassifikation | Hauptgruppe | Bezeichnung |
|------------------------|-------------|---|------------------------|-------------|---|
| 26 | | H.v. Datenverarbeitungsgeräten, elektronischen und optischen Erzeugnissen | 29 | | H.v. Kraftwagen und Kraftwagenteilen |
| 26.1 | VO | H.v. elektronischen Bauelementen und Leiterplatten | 29.10 | IG | H.v. Kraftwagen und Kraftwagenmotoren |
| 26.11 | VO | H.v. elektronischen Bauelementen | 29.20 | IG | H.v. Karosserien, Aufbauten und Anhängern |
| 26.12 | VO | H.v. bestückten Leiterplatten | 29.3 | IG | H.v. Teilen und Zubehör für Kraftwagen |
| 26.20 | IG | H.v. Datenverarbeitungsgeräten und peripheren Geräten | 29.31 | IG | Herstellung elektrischer und elektronischer Ausrüstungsgegenstände für Kraftwagen |
| 26.30 | IG | H.v. Geräten und Einrichtungen der Telekommunikationstechnik | 29.32 | IG | H.v. sonstigen Teilen und sonstigem Zubehör für Kraftwagen |
| 26.40 | GG | H.v. Geräten der Unterhaltungselektronik | | | |
| 26.5 | IG | H.v. Mess-, Kontroll-, Navigations- u. ä. Instrumenten und Vorrichtungen; H.v. Uhren | 30 | | Sonstiger Fahrzeugbau |
| 26.51 | IG | H.v. Mess-, Kontroll-, Navigations- u. ä. Instrumenten und Vorrichtungen | 30.1 | IG | Schiff- und Bootsbau |
| 26.52 | IG | H.v. Uhren | 30.11 | IG | Schiffbau (ohne Boots- und Yachtbau) |
| 26.60 | IG | H.v. Bestrahlungs- und Elektrotherapiegeräten und elektromedizinischen Geräten | 30.12 | IG | Boots- und Yachtbau |
| 26.70 | GG | H.v. optischen und fotografischen Instrumenten und Geräten | 30.20 | IG | Schienenfahrzeugbau |
| 26.80 | VO | H.v. magnetischen und optischen Datenträgern | 30.30 | IG | Luft- und Raumfahrzeugbau |
| | | | 30.40 | IG | H.v. militärischen Kampffahrzeugen |
| | | | 30.9 | GG | H.v. Fahrzeugen a.n.g. |
| | | | 30.91 | GG | H.v. Krafträdern |
| | | | 30.92 | GG | H.v. Fahrrädern sowie von Behindertenfahrzeugen |
| | | | 30.99 | GG | H.v. sonstigen Fahrzeugen a.n.g. |
| 27 | | H.v. elektrischen Ausrüstungen | | | |
| 27.1 | VO | H.v. Elektromotoren, Generatoren, Transformatoren, Elektrizitätsverteilungs- und -schalteinrichtungen | 31 | | H.v. Möbeln |
| 27.11 | VO | H.v. Elektromotoren, Generatoren und Transformatoren | 31.0 | GG | H.v. Möbeln |
| 27.12 | VO | H.v. Elektrizitätsverteilungs- und -schalteinrichtungen | 31.01 | GG | H.v. Büro- und Ladenmöbeln |
| 27.20 | VO | H.v. Batterien und Akkumulatoren | 31.02 | GG | H.v. Küchenmöbeln |
| 27.3 | VO | H.v. Kabeln und elektrischem Installationsmaterial | 31.03 | GG | H.v. Matratzen |
| 27.31 | VO | H.v. Glasfaserkabeln | 31.09 | GG | H.v. sonstigen Möbeln |
| 27.32 | VO | H.v. sonstigen elektronischen und elektrischen Drähten und Kabeln | | | |
| 27.33 | VO | H.v. elektrischem Installationsmaterial | 32 | | H.v. sonstigen Waren |
| 27.40 | VO | H.v. elektrischen Lampen und Leuchten | 32.1 | GG | H.v. Münzen, Schmuck und ähnlichen Erzeugnissen |
| 27.5 | GG | H.v. Haushaltsgeräten | 32.11 | GG | H.v. Münzen |
| 27.51 | GG | H.v. elektrischen Haushaltsgeräten | 32.12 | GG | H.v. Schmuck, Gold- und Silberschmiedewaren (ohne Fantasieschmuck) |
| 27.52 | GG | H.v. nicht elektrischen Haushaltsgeräten | 32.13 | GG | H.v. Fantasieschmuck |
| 27.90 | VO | H.v. sonstigen elektrischen Ausrüstungen und Geräten a.n.g. | 32.20 | GG | H.v. Musikinstrumenten |
| | | | 32.30 | VG | H.v. Sportgeräten |
| | | | 32.40 | VG | H.v. Spielwaren |
| 28 | | Maschinenbau | 32.50 | IG | H.v. medizinischen und zahnmedizinischen Apparaten und Materialien |
| 28.1 | IG | H.v. nicht wirtschaftszweigspezifischen Maschinen | 32.9 | VG | H.v. Erzeugnissen a.n.g. |
| 28.11 | IG | H.v. Verbrennungsmotoren und Turbinen (ohne Motoren für Luft- und Straßenfahrzeuge) | 32.91 | VG | H.v. Besen und Bürsten |
| 28.12 | IG | H.v. hydraulischen und pneumatischen Komponenten und Systemen | 32.99 | VG | H.v. sonstigen Erzeugnissen a.n.g. |
| 28.13 | IG | H.v. Pumpen und Kompressoren a.n.g. | | | |
| 28.14 | IG | H.v. Armaturen a.n.g. | 33 | | Reparatur und Installation von Maschinen und Ausrüstungen |
| 28.15 | IG | H.v. Lagern, Getrieben, Zahnrädern und Antriebselementen | 33.1 | IG | Reparatur von Metallerzeugnissen, Maschinen und Ausrüstungen |
| 28.2 | IG | H.v. sonstigen nicht wirtschaftszweigspezifischen Maschinen | 33.11 | IG | Reparatur von Metallerzeugnissen |
| 28.21 | IG | H.v. Öfen und Brennern | 33.12 | IG | Reparatur von Maschinen |
| 28.22 | IG | H.v. Hebezeugen und Fördermitteln | 33.13 | IG | Reparatur von elektronischen und optischen Geräten |
| 28.23 | IG | H.v. Büromaschinen (ohne Datenverarbeitungsgeräte und periphere Geräte) | 33.14 | IG | Reparatur von elektrischen Ausrüstungen |
| 28.24 | IG | H.v. handgeführten Werkzeugen mit Motorantrieb | 33.15 | IG | Reparatur und Instandhaltung von Schiffen, Booten und Yachten |
| 28.25 | IG | H.v. kälte- und lufttechnischen Erzeugnissen, nicht für den Haushalt | 33.16 | IG | Reparatur und Instandhaltung von Luft- und Raumfahrzeugen |
| 28.29 | IG | H.v. sonst. nicht wirtschaftszweigspezifischen Maschinen a.n.g. | 33.17 | IG | Reparatur und Instandhaltung von Fahrzeugen a.n.g. |
| 28.30 | IG | H.v. land- und forstwirtschaftlichen Maschinen | 33.19 | IG | Reparatur von sonstigen Ausrüstungen |
| 28.4 | IG | H.v. Werkzeugmaschinen | 33.20 | IG | Installation von Maschinen und Ausrüstungen a.n.g. |
| 28.41 | IG | H.v. Werkzeugmaschinen für die Metallbearbeitung | | | |
| 28.49 | IG | H.v. sonstigen Werkzeugmaschinen | | | |
| 28.9 | IG | H.v. Maschinen für sonstige bestimmte Wirtschaftszweige | | | |
| 28.91 | IG | H.v. Maschinen für die Metallerzeugung, von Walzwerkeinrichtungen und Gießmaschinen | | | |
| 28.92 | IG | H.v. Bergwerks-, Bau- und Baustoffmaschinen | | | |
| 28.93 | IG | H.v. Maschinen für die Nahrungs- und Genussmittelerzeugung und die Tabakverarbeitung | | | |
| 28.94 | IG | H.v. Maschinen für die Textil- und Bekleidungsherstellung und die Lederverarbeitung | | | |
| 28.95 | IG | H.v. Maschinen für die Papiererzeugung und -verarbeitung | | | |
| 28.96 | IG | H.v. Maschinen für die Verarbeitung von Kunststoffen und Kautschuk | | | |
| 28.99 | IG | H.v. Maschinen für sonstige bestimmte Wirtschaftszweige a.n.g. | | | |

Das Amt für Statistik Berlin-Brandenburg

Das Amt für Statistik Berlin-Brandenburg ist für beide Länder die zentrale Dienstleistungseinrichtung auf dem Gebiet der amtlichen Statistik. Das Amt erbringt Serviceleistungen im Bereich Information und Analyse für die breite Öffentlichkeit, für alle gesellschaftlichen Gruppen sowie für Kunden aus Verwaltung und Politik, Wirtschaft und Wissenschaft. Kerngeschäft des Amtes ist die Durchführung der gesetzlich angeordneten amtlichen Statistiken für Berlin und Brandenburg. Das Amt erhebt die Daten, bereitet sie auf, interpretiert und analysiert sie und veröffentlicht die Ergebnisse. Die Grundversorgung aller Nutzer mit statistischen Informationen erfolgt unentgeltlich, im Wesentlichen über das Internet und den Informationsservice. Daneben werden nachfrage- und zielgruppenorientierte Standardauswertungen zu Festpreisen angeboten. Kundenspezifische Aufbereitung / Beratung zu kostendeckenden Preisen ergänzt das Spektrum der Informationsbereitstellung.

Amtliche Statistik im Verbund

Die Statistiken werden bundesweit nach einheitlichen Konzepten, Methoden und Verfahren arbeitsteilig erstellt. Die statistischen Ämter der Länder sind dabei grundsätzlich für die Durchführung der Erhebungen, für die Aufbereitung und Veröffentlichung der Länderergebnisse zuständig. Durch diese Kooperation in einem „Statistikverbund“ entstehen für alle Länder vergleichbare und zu einem Bundesergebnis zusammenführbare Erhebungsergebnisse.

Produkte und Dienstleistungen

Informationsservice

info@statistik-bbb.de
mit statistischen Informationen für jedermann und Beratung sowie maßgeschneiderte Aufbereitungen von Daten über Berlin und Brandenburg.
Auskunft, Beratung, Pressedienst sowie Fachbibliothek.

Standort Potsdam

Behlertstraße 3a, 14467 Potsdam
Tel. 0331 8173 - 1777
Fax 030 9028 - 4091
Mo – Do 9 – 15 Uhr, Fr 9 – 14 Uhr

Standort Berlin

Alt-Friedrichsfelde 60, 10315 Berlin
Bibliothek
Tel. 030 9021 - 3540
Mo – Do 9 – 15 Uhr, Fr 9 – 14 Uhr

Internet-Angebot

www.statistik-berlin-brandenburg.de
mit aktuellen Daten, Pressemitteilungen, Statistischen Berichten zum kostenlosen Herunterladen, regionalstatistischen Informationen, Wahlstatistiken und -analysen sowie einem Überblick über das gesamte Leistungsspektrum des Amtes.

Statistische Jahrbücher

mit einer Vielzahl von Tabellen aus nahezu allen Arbeitsgebieten der amtlichen Statistik.

Statistische Berichte

mit Ergebnissen der einzelnen Statistiken in Tabellen in tiefer sachlicher Gliederung und Grafiken zur Veranschaulichung von Entwicklungen und Strukturen.

Datenangebot aus dem Sachgebiet

Informationen zu dieser Veröffentlichung

Referat 31
Tel. 030 9021 - 3816/3725/3346
Fax 030 9028 - 4012
Verarb.Gewerbe@statistik-bbb.de

Weitere Veröffentlichungen zum Thema

Statistische Berichte:

- Verarbeitendes Gewerbe
E I 2 – m
 - Produktion
E I 4 – q
E I 5 – vj, j
 - Investitionen
E I 6 – j
- „Zeitschrift für amtliche Statistik – Berlin Brandenburg“
- Techen, Andreas: Die Entwicklung der Industriekonjunktur während der Wirtschafts- und Finanzkrise, Nr. 6/2011, S. 54 ff.
 - Techen, Andreas: 1990 – 2010 Berlin und Brandenburg: Verarbeitendes Gewerbe, Nr. 4/2010, S. 26 ff.

Statistisches Bundesamt

- Auftragseingang und Umsatz im Verarbeitenden Gewerbe – Indizes, Fachserie 4, Reihe 2.2, monatlich, jährlich.
- Dr. Bald-Herbel, C.: Umstellung der Konjunkturindizes im Produzierenden Gewerbe auf das Basisjahr 2010; Wirtschaft und Statistik, März 2013, S. 185 ff.
- Beschäftigung und Umsatz der Betriebe des Verarbeitenden Gewerbes sowie des Bergbaus und der Gewinnung von Steinen und Erden; Fachserie 4, Reihe 4.1.1; monatlich, jährlich.
- Betriebe, Beschäftigte und Umsatz des Verarbeitenden Gewerbes sowie des Bergbaus und der Gewinnung von Steinen und Erden nach Beschäftigtengrößenklassen; Fachserie 4, Reihe 4.1.2; jährlich.
- Beschäftigung und Umsatz der Betriebe des Verarbeitenden Gewerbes sowie des Bergbaus und der Gewinnung von Steinen und Erden nach Bundesländern; Fachserie 4, Reihe 4.1.4; jährlich.