

Statistisches Landesamt
Berliner Statistik

Statistischer Bericht

* L IV 13 - 3j 95

Gewerbesteuerstatistik 1995

| | |
|---------------------|----------------------------|
| Herausgegeben | Preis |
| Juli 2000 | 16,00 DM / 8,18 EUR |
| Erscheinungsfolge | Bestell-Nr. |
| dreijährlich | 320.7 |

Information und Beratung

Wir über uns

Der Auftrag des Statistischen Landesamtes Berlin ist im Berliner Landesstatistikgesetz vom 9. Dezember 1992 definiert. Das Amt hat entsprechend den Grundsätzen der Neutralität, Objektivität und wissenschaftlichen Unabhängigkeit Daten unter Verwendung neuester wissenschaftlicher Erkenntnisse, sachgerechter Methoden und Informationstechniken zu sammeln und für die Darstellung politischer, gesellschaftlicher, wirtschaftlicher und ökologischer Zusammenhänge aufzuschlüsseln.

So erreichen Sie uns

Das **Statistische Landesamt Berlin** befindet sich im „Bildungs- und Verwaltungszentrum Friedrichsfelde“ im Bezirk Lichtenberg (Nähe Tierpark Friedrichsfelde).

Statistisches Landesamt Berlin
Alt-Friedrichsfelde 60
10315 Berlin

Verkehrsverbindungen:

U-Bahn, Linie U 5 bis Bahnhof „Friedrichsfelde“ (Anschluss Bus 108 bis Haltestelle „Bildungs- und Verwaltungszentrum“),

S-Bahn, Linien S 5, S 7, S 75 bis Bahnhof „Friedrichsfelde-Ost“ (Anschluss Bus 392, Haltestelle „Bildungs- und Verwaltungszentrum“),

Straßenbahn, Linien 26, 27, 28 bis Haltestelle „Am Tierpark“,

Bus, Linien 108, 392 bis Haltestelle „Bildungs- und Verwaltungszentrum“ oder Linien 194, 291 bis Haltestelle „Am Tierpark / Alfred-Kowalke-Straße“.

Veröffentlichungen

Sie können alle Publikationen des Statistischen Landesamtes in unserer **Bibliothek** einsehen.

Öffnungszeiten:

montags bis mittwochs

von 9 bis 15 Uhr,

donnerstags

von 9 bis 17 Uhr

und freitags

von 9 bis 14 Uhr.

Telefon: (030) 9021 3540.

Hier stehen darüber hinaus auch die Veröffentlichungen der anderen Statistischen Ämter der Länder und des Bundes zur Verfügung, ebenso internationale Publikationen, insbesondere Standardwerke zur statistischen Methodenlehre und zu Wirtschafts- und Sozialwissenschaften.

Ein aktuelles Verzeichnis unserer Veröffentlichungen ist bei der

Zentralen Information und Beratung zu erhalten.

Im Internet ist das Statistische Landesamt Berlin darüber hinaus mit Eckdaten für Berlin und Online-Datenbanken vertreten:

www.statistik-berlin.de

Informationen

zu dieser Veröffentlichung

Fachbereich Steuerstatistiken:

Telefon: (030) 9021 3348/3537

Telefax: (030) 9021 3909

E-Mail Internet:

Steuern@statistik-berlin.de

Auskunftsstelle:

Zentrale Information und Beratung

(ZI), Haus 3, Erdaeschoss

Zimmer 3.005,

Telefon: (030) 9021 3434

Telefax: (030) 9021 3655

E-Mail: info@statistik-berlin.de

Zeichenerklärung

- nichts vorhanden
- () Aussagewert ist eingeschränkt
- . Zahlenwert unbekannt oder geheimgehalten
- x Tabellenfach gesperrt, weil Aussage nicht sinnvoll
- / Zahlenwert nicht sicher genug
- 0 weniger als die Hälfte von 1 in der letzten besetzten Stelle, jedoch mehr als nichts
- p vorläufige Zahl
- ... Angabe fällt später an
- r berichtigte Zahl
- s geschätzte Zahl

Inhaltsverzeichnis

| | |
|---|-----------|
| Information und Beratung | 2 |
| Erläuterungen | 4 |
| Erhebungsmerkmale | 5 |
| Ergebnisse kurz gefasst | 6 |
| Datenangebot | |
| aus dem Sachgebiet | 37 |
| Datenangebot | 37 |
| Lieferung | 37 |
| Kosten | 37 |
| Information und Beratung | 37 |
| Weitere Veröffentlichungen zum Thema | 37 |
| Allgemeines | |
| Informationsangebot | 38 |
| Bestellung | 39 |
| Liefer- und Zahlungsbedingungen | 39 |

Grafiken

| | |
|---|----------|
| 1 Gewerbesteuerpflichtige und deren einheitlicher Steuer- messbetrag 1995 nach Gewerbeertragsgrößenklassen..... | 7 |
| 2 Gewerbesteuerpflichtige und deren einheitlicher Steuer- messbetrag 1995 nach Rechtsformen in Prozent..... | 8 |

Tabellen

| | |
|---|-----------|
| 1 Steuerpflichtige, Besteuerungsgrundlagen und Steuermess- beträge 1995 | 9 |
| 2.1 Gewerbesteuerpflichtige, deren Gewerbeertrag, Gewerbe- kapital und einheitlicher Steuermessbetrag 1995 nach Gewerbeertragsgrößenklassen und Wirtschaftsabschnitten.. | 10 |
| 2.2 Gewerbesteuerpflichtige, deren Gewerbeertrag, Gewerbe- kapital und einheitlicher Steuermessbetrag 1995 nach Gewerbekapitalgrößenklassen und Wirtschaftsabschnitten.. | 12 |
| 3.1 Gewerbesteuerpflichtige, deren Gewerbeertrag, Gewerbe- kapital und einheitlicher Steuermessbetrag 1995 nach Gewerbeertragsgrößenklassen und Rechtsformen..... | 14 |
| 3.2 Gewerbesteuerpflichtige, deren Gewerbeertrag, Gewerbe- kapital und einheitlicher Steuermessbetrag 1995 nach Gewerbekapitalgrößenklassen und Rechtsformen..... | 15 |
| 4 Gewerbesteuerpflichtige und Steuermessbeträge 1995 in wirtschaftlicher Gliederung..... | 16 |
| 5 Gewerbesteuerpflichtige und Steuermessbeträge 1995 in regionaler Gliederung..... | 36 |

Impressum

Berliner Statistik
Statistischer Bericht
* L IV 13 - 3j 95

** Bericht enthält Angaben, die alle Statisti-
schen Landesämter für ihren Bereich unter
gleicher Kennziffer veröffentlichen*

Herausgeber

Statistisches Landesamt Berlin
Alt-Friedrichsfelde 60
10315 Berlin

Erscheinungsfolge

dreijährlich

Preis

16,00 DM / 8,18 EUR

Bestell Nr.

320.7

© Statistisches Landesamt Berlin.

Für nichtgewerbliche Zwecke sind Vervielfäl-
tigung und unentgeltliche Verbreitung, auch
auszugsweise, nur mit Quellenangabe ge-
stattet. Die Verbreitung, auch auszugsweise,
über elektronische Systeme/Datenträger
bedarf der vorherigen Zustimmung. Alle
übrigen Rechte bleiben vorbehalten.

Erläuterungen

Allgemeine Hinweise

Aufgabe und Ziel der Statistik

Die Gewerbesteuerstatistik soll bisher fehlende Informationen über den Gewerbeertrag und das Gewerbekapital der steuerpflichtig veranlagten Unternehmen liefern und damit das statistische Bild der Unternehmen abrunden. Die Gewerbesteuerstatistik dient auch als Entscheidungs- und Handlungsgrundlage für steuerpolitische Reformvorhaben.

Wegen der anstehenden Unternehmenssteuer- und Gemeindefinanzreform, in deren Rahmen u.a. die Abschaffung der Gewerbekapitalsteuer und die Schaffung einer angemessenen Ersatzfinanzierung durch Beteiligung der Gemeinden an der Umsatzsteuer vorgesehen ist, sind Daten über die Gewerbesteuer von aktuellem Interesse. Die Ergebnisse der Gewerbesteuerstatistik 1995 sollen in die Berechnung eines Übergangsschlüssels zur Festsetzung des Verteilungsschlüssels des Gemeindeanteils am Umsatzsteueraufkommen gemäß § 5b Abs. 4 des Gemeindefinanzreformgesetzes einfließen.

Rechtsgrundlage

Gesetz über Steuerstatistiken vom 11. Oktober 1995 (BGBl. I S. 1250, 1409), geändert durch Artikel 24 des Jahressteuer-Ergänzungsgesetzes vom 18. Dezember 1995 (BGBl. I S. 1967); Gewerbesteuergesetz in der Fassung der Bekanntmachung vom 21. März 1991 (BGBl. I S. 814), zuletzt geändert durch Artikel 16 des Gesetzes vom 11. Oktober 1995 - Jahressteuergesetz 1996 - (BGBl. I S. 1250).

Periodizität

Diese Statistik wird dreijährlich erhoben.

Berichtskreis

Zur Meldung verpflichtet sind die Oberfinanzdirektion Berlin (OFD), Berliner Finanzämter.

Klassifikationen

- Klassifikation der Wirtschaftszweige, Ausgabe 1993 (WZ 93), Tiefengliederung für die Steuerstatistiken (Gewerbekennziffern - GKZ 93).
- Rechtsform.

Methodische Hinweise

Die Gewerbesteuerstatistik wird erstmalig seit 1970 wieder für das Jahr 1995 durchgeführt. Die Statistik soll anschließend in einem Drei-Jahres-Rhythmus erfolgen. Erfasst werden die gewerblichen Unternehmen mit Hauptsitz in Berlin, auch wenn der festgesetzte einheitliche Steuermessbetrag „Null“ beträgt. Die Gewerbesteuerstatistik beschränkt sich auf die statistische Aufbereitung der Besteuerungsgrundlagen und der Gewerbesteuermessbeträge sowie die Aufbereitung der Zerlegungsbescheide mit den auf die Gemeinden entfallenden Zerlegungsanteilen.

Besteuerungsgrundlagen sind der Gewinn aus dem Gewerbebetrieb bzw. der Einheitswert des Gewerbebetriebes. Die Ergebnisse werden gegliedert nach Größenklassen des Gewerbeertrages und des Gewerbekapitals, nach Rechtsformen und Wirtschaftszweigen dargestellt.

Zur Wahrung des Steuer- und Statistikgeheimnisses muss auf die Darstellung der Ergebnisse in ihrer gesamten Gliederungstiefe teilweise verzichtet werden.

Die Oberfinanzdirektion stellt die statistikrelevanten Daten dem Statistischen Landesamt in anonymisierter Form auf maschinell lesbaren Datenträgern zur Verfügung. Die Finanzämter liefern ihre Daten auf Statistischen Blättern. Die Finanzamtsfälle werden manuell erfasst und den von der Oberfinanzdirektion bereitgestellten Daten zugespielt.

Nach einem vom Statistischen Bundesamt koordinierten Datenaustausch zwischen den Bundesländern werden schließlich noch die Daten von Berliner Betriebsstätten eingefügt, deren Unternehmenshauptsitz außerhalb Berlins liegt (Zerlegungsfälle). Der Gewerbesteuer unterliegt jeder Gewerbebetrieb, soweit er im Inland betrieben wird.

Hinweise auf andere Veröffentlichungen

Der Inhalt dieses Berichts ist auf Wunsch auch auf Diskette erhältlich (siehe Seite 37 dieses Berichts).

Ergebnisse der Gewerbesteuerstatistik für das gesamte Bundesgebiet enthält die vom Statistischen Bundesamt herausgegebene Reihe 10.2 „Gewerbesteuer“ der Fachserie 14 „Finanzen und Steuern“.

Erhebungsmerkmale

Definitionen

Gewerbeertrag

Der Gewerbeertrag ist der nach den Vorschriften des Einkommen- bzw. Körperschaftsteuergesetzes zu ermittelnde Gewinn aus dem Gewerbebetrieb.

Gewerbekapital

Als Gewerbekapital gilt der Einheitswert des gewerblichen Betriebes im Sinne des Bewertungsgesetzes.

Steuermessbetrag

Bei der Berechnung der Gewerbesteuer nach dem Gewerbeertrag und nach dem Gewerbekapital ist von einem Steuermessbetrag (Steuermesszahl) auszugehen. Beide Messbeträge werden zum einheitlichen Messbetrag addiert.

Hebesatz

Die Gewerbesteuer wird von der hebeberechtigten Gemeinde aufgrund des Steuermessbetrages mit einem Hundertsatz (Hebesatz) festgesetzt und erhoben. In Berlin ist die Gemeinde identisch mit dem Land Berlin. In Berlin betrug im Jahre 1995 der Gewerbesteuerhebesatz 300 Prozent.

Organschaft

Ein Organverhältnis liegt vor, wenn eine Kapitalgesellschaft (Organgesellschaft) aufgrund der betrieblichen Konstellationen finanziell, wirtschaftlich und organisatorisch in ein anderes gewerbliches Unternehmen (Organträger) eingegliedert ist und zwischen ihr und ihrem Organträger ein Gewinnabführungsvertrag besteht. Damit wird erreicht, dass der Gewinn der Organgesellschaft zwar noch selbständig ermittelt wird, dann aber dem Organträger zugerechnet, d.h. Organgesellschaft und Organträger werden als ein Steuerpflichtiger behandelt.

Wirtschaftliche Gliederung

Klassifikation der Wirtschaftszweige, Ausgabe 1993 (WZ 93), Tiefengliederung für die Steuerstatistiken (GKZ 93).

Bei unterschiedlichen wirtschaftlichen Aktivitäten des Unternehmens entscheidet der Schwerpunkt dieser Aktivität über dessen branchenmäßige Zuordnung.

Besteuerungsgrundlagen

- Steuermessbetrag nach dem Gewerbeertrag
- Steuermessbetrag nach dem Gewerbekapital
- Einheitlicher Steuermessbetrag

Gewerbeertrag

Gewerbekapital

Gewerbeertragsgrößenklassen

- mit negativem Gewerbeertrag
- ohne Gewerbeertrag
- 7 600 - 7 600 DM
- 7 600 - 24 100 DM
- 24 100 - 48 100 DM
- 48 100 - 96 100 DM
- 96 100 - 144 100 DM
- 144 100 - 250 000 DM
- 250 000 - 500 000 DM
- 500 000 - 1 Mill. DM
- 1 Mill. - 5 Mill. DM
- 5 Mill. - 10 Mill. DM
- 10 Mill. und mehr DM

Gewerbekapitalgrößenklassen

- mit negativem Gewerbekapital
- ohne Gewerbekapital
- 1 - 121 000 DM
- 121 000 - 250 000 DM
- 250 000 - 500 000 DM
- 500 000 - 1 Mill. DM
- 1 Mill. - 2,5 Mill. DM
- 2,5 Mill. - 5 Mill. DM
- 5 Mill. - 10 Mill. DM
- 10 Mill. - 20 Mill. DM
- 20 Mill. - 50 Mill. DM
- 50 Mill. und mehr DM

Rechtsform

- Einzelgewerbetreibende
- Personengesellschaften u.ä.
- Kapitalgesellschaften, Erwerbs- und Wirtschaftsgenossenschaften, Versicherungsvereine a.G.
- Sonstige juristische Personen des privaten Rechts

Ergebnisse kurz gefasst

Die Gewerbesteuerstatistik 1995 erfasst die Angaben von 83 571 Unternehmen, die tätig waren. Davon hatten 28 655 Unternehmen einen positiven Gewerbeertrag und einheitlichen Steuermessbetrag. Deren einheitlicher Steuermessbetrag lag bei 423,5 Mio. DM. Von diesem einheitlichen Steuermessbetrag entfielen 141,9 Mio. DM auf 204 Organschaften. Einen negativen Gewerbeertrag hatten 2 539 Unternehmen.

Mit 118,3 Mio. DM bzw. 27,9 Prozent entfiel der größte Anteil des einheitlichen Steuermessbetrages auf das Grundstücks- und Wohnungswesen. Ihm folgten mit 112,0 Mio. DM bzw. 26,4 Prozent das Verarbeitende Gewerbe und der Handel mit 53,1 Mio. DM bzw. 12,5 Prozent.

In weit über der Hälfte der Fälle (50 068 bzw. 59,9 Prozent) kam es nicht zu einer Festsetzung eines positiven einheitlichen Steuermessbetrages. Bei ihnen war die Besteuerungsgrundlage negativ bzw. nicht größer als die jeweils zur Anwendung gekommenen Freibeträge. In nur 2 309 Fällen bzw. 2,8 Prozent blieb die Festsetzung ohne Wertangaben (Nullfestsetzung oder –speicherung).

Von den 31 194 gewerbesteuerpflichtigen Unternehmen entfielen 16 466 auf Einzelgewerbetreibende, 9 993 auf Kapitalgesellschaften sowie Erwerbs- und Wirtschaftsgenossenschaften, 4 532 auf Personengesellschaften u. ä. sowie 203 Unternehmen auf übrige juristische Personen.

1 Gewerbesteuerpflichtige¹⁾ und deren einheitlicher Steuermessbetrag 1995 nach Gewerbeertragsgrößenklassen

Gewerbesteuerpflichtige

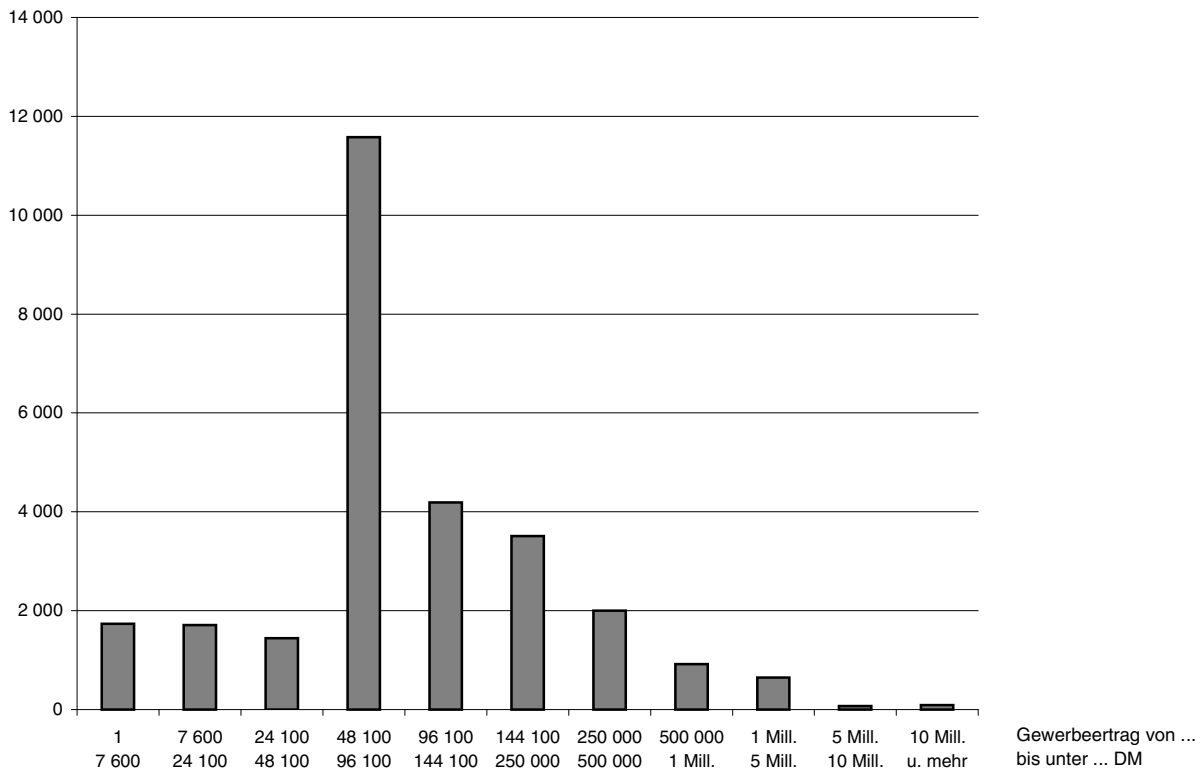

Einheitlicher Steuermessbetrag

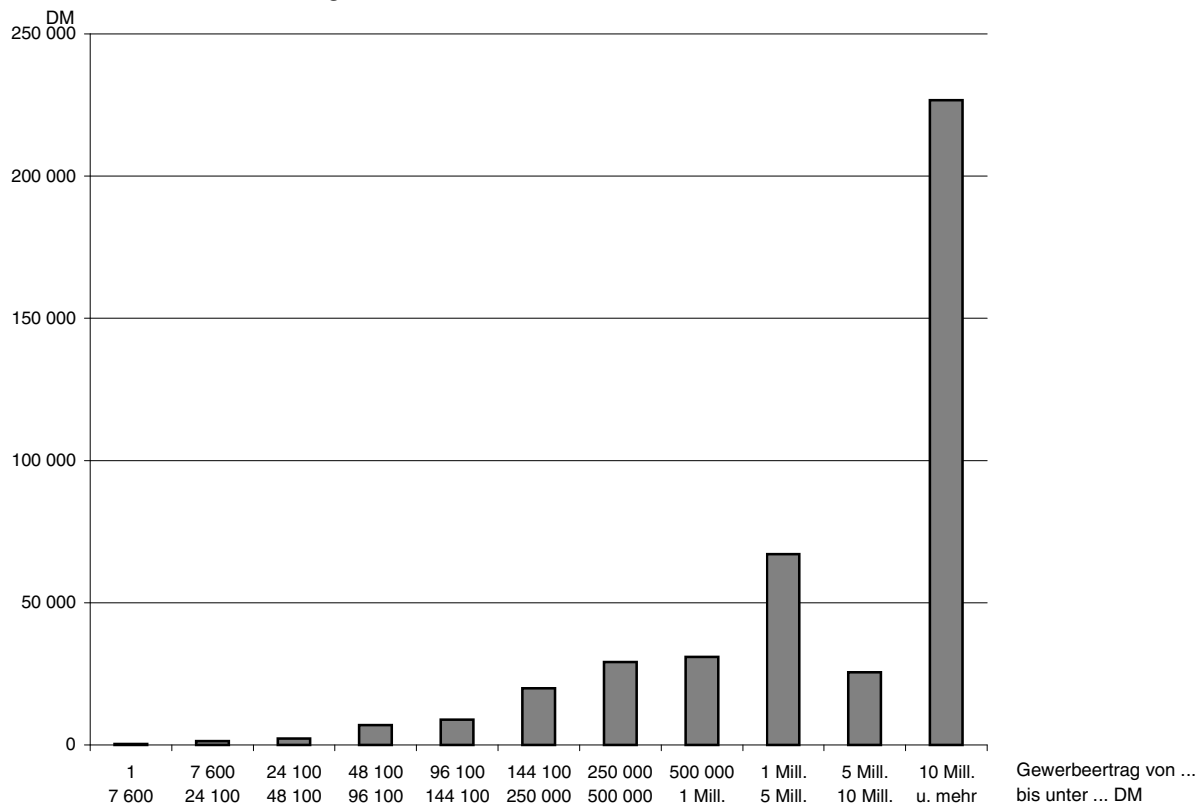

1) mit positivem einheitlichen Steuermessbetrag

2 Gewerbesteuerpflichtige¹⁾ und deren einheitlicher Steuermessbetrag 1995 nach Rechtsformen in Prozent

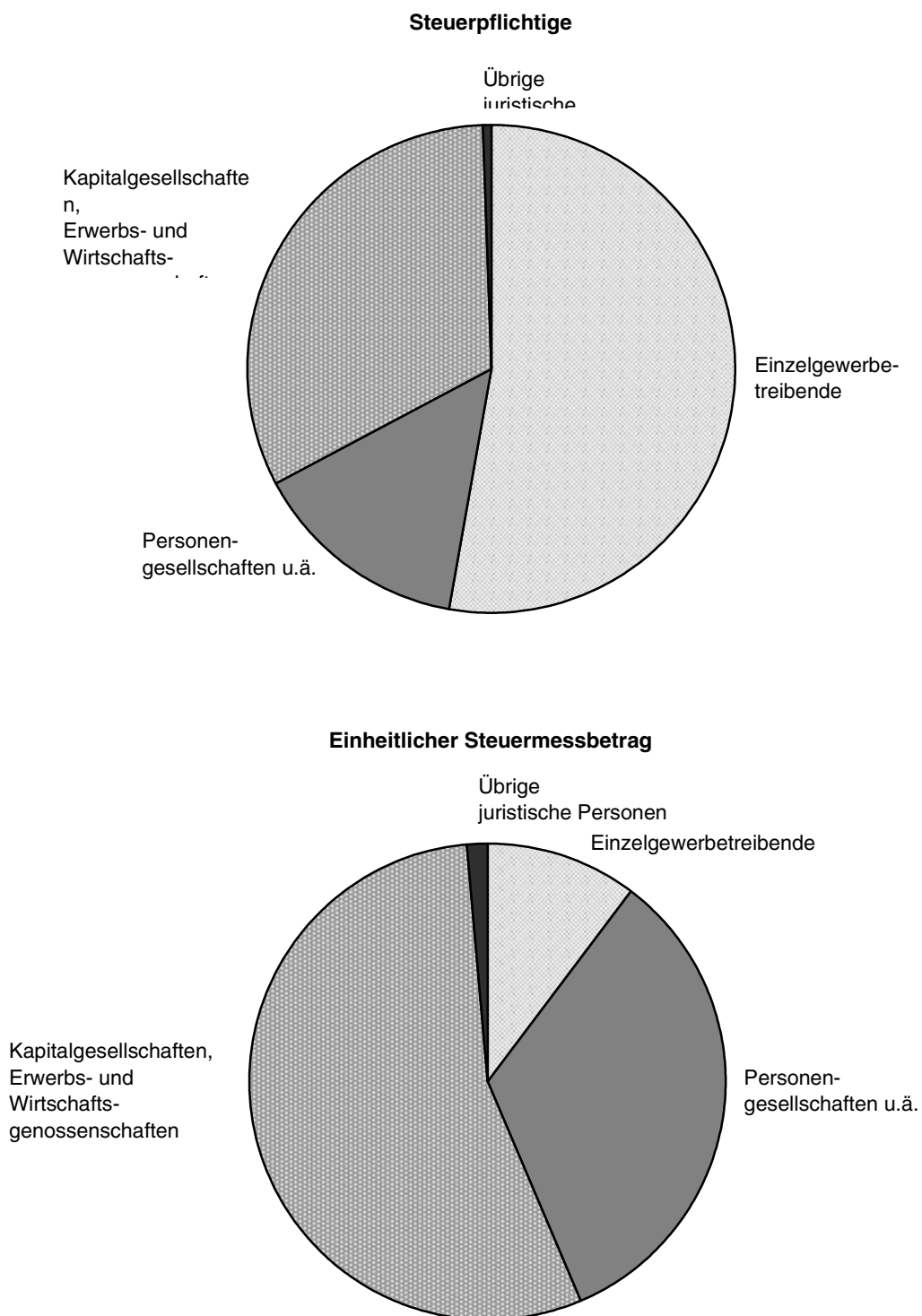

¹⁾ mit positivem einheitlichen Steuermessbetrag

1 Steuerpflichtige, Besteuerungsgrundlagen und Steuermessbeträge 1995

| Besteuerungsgrundlagen | Steuerpflichtige insgesamt | | darunter: Organschaften | |
|--|----------------------------|----------------|-------------------------|----------------|
| | Anzahl ¹⁾ | 1 000 DM | Anzahl ¹⁾ | 1 000 DM |
| Ermittlung des Steuermessbetrages nach dem Gewerbeertrag | | | | |
| Gewinn aus Gewerbebetrieb | 28 211 | 9 799 362 | 177 | 2 482 518 |
| Verlust aus Gewerbebetrieb | 2 917 | -1 861 610 | 91 | - 469 433 |
| Hinzurechnungen zum Gewinn nach § 8 GewStG | | | | |
| Nr. 1: Hälfte der Entgelte für Dauerschulden | 13 792 | 848 431 | 181 | 271 722 |
| Nr. 2: Renten und dauernde Lasten | 110 | 6 786 | 8 | 761 |
| Nr. 3: Gewinnanteile der stillen Gesellschafter | 137 | 11 560 | 7 | 362 |
| Nr. 4: Gewinnanteile usw. der persönlich haftenden Gesellschafter einer KGaA | . | 4 226 | - | - |
| Nr. 7: Hälfte der Miet- und Pachtzinsen für Betriebsanlagegüter | 231 | 13 185 | - | - |
| Nr. 8: Anteile am Verlust von Personengesellschaften | 289 | 508 134 | 37 | 289 906 |
| Nr. 9: Spenden und Beiträge i.S.d. § 9 Abs. 1 Nr. 2 KStG | 1 913 | 15 254 | 76 | 6 810 |
| Nr. 10: Gewinnminderung bei Beteiligungsbesitz | 13 | 91 213 | 4 | 85 013 |
| Nr. 11: Zinsen nach § 10 Nr. 2 KStG ²⁾ | 1 838 | 2 226 | 61 | - 457 |
| Nr. 12: Ausländische Steuern | . | 4 | . | 4 |
| Hinzurechnungen zum Gewinn nach § 9 GewStG | | | | |
| Nr. 3: Negativer Teil des Gewerbeertrages ausländischer Betriebsstätten | 3 | 414 | . | 127 |
| Hinzurechnungen zusammen | 15 425 | 1 501 435 | 219 | 654 247 |
| Summe des Gewinns und der Hinzurechnungen | 31 154 | 9 439 187 | 268 | 2 667 333 |
| Kürzungen des Gewinns und der Hinzurechnungen nach § 9 GewStG | | | | |
| Nr. 1 S. 1: Kürzung um 1,2 v.H. des Einheitswertes des Grund- besitzes | 2 426 | 153 672 | 128 | 41 269 |
| Nr. 1 S. 2, 3: Erweiterte Kürzung bei Grundstücksunternehmen | 108 | 133 537 | . | 1 085 |
| Nr. 2: Anteile am Gewinn von Personengesellschaften | 706 | 748 628 | 51 | 468 972 |
| Nr. 2a: Gewinne aus Anteilen an nicht steuerbefreiten inländischen Kapitalgesellschaften usw. | 417 | 594 366 | 76 | 423 856 |
| Nr. 2b: Dem Gewerbeertrag einer KGaA hinzugerechneten Gewinnanteile | . | 40 | - | - |
| Nr. 3: Positiver Teil des Gewerbeertrages ausländischer Betriebsstätten | 5 | 1 592 | . | 1 443 |
| Nr. 4: Bestimmte Miet- und Pachtzinsen | 26 | 20 113 | - | - |
| Nr. 5: Abziehbare Spenden und Beiträge | 2 668 | 20 147 | 109 | 9 010 |
| Nr. 6: Kapitalertragsteuerpflichtige Zinsen | 51 | 971 | - | - |
| Nr. 7, 8: Gewinne aus Anteilen an ausländischen Kapitalgesellschaften | 9 | 4 915 | 3 | 111 |
| Nr. 10: Vergütungen für Fremdkapital i.S.d. § 8a KStG | . | 507 | - | - |
| Kürzungen zusammen | 5 370 | 1 678 489 | 199 | 945 747 |
| Gewerbeertrag der Organgesellschaften | 243 | 492 777 | 242 | 492 652 |
| Verlustvortrag nach § 10a GewStG | 3 166 | 1 086 576 | 52 | 298 286 |
| Kürzung nach § 11 Abs. 2 AStG | - | - | - | - |
| Abgerundeter Gewerbeertrag | 30 428 | 7 165 596 | 241 | 1 915 943 |
| Freibetrag für den Gewerbeertrag | 19 901 | 936 641 | 73 | 3 456 |
| Steuermessbetrag nach dem Gewerbeertrag | 27 314 | 381 888 | 174 | 118 711 |
| Ermittlung des Steuermessbetrages nach dem Gewerbekapital | | | | |
| Einheitswert des Gewerbebetriebes | 10 141 | 27 763 151 | 195 | 13 499 055 |
| Überschuldung | 1 371 | -3 837 041 | 46 | - 778 141 |
| Hinzurechnungen zum Einheitswert nach § 12 Abs. 2 GewStG | | | | |
| Nr. 1: Hälfte des Betrags für Verbindlichkeiten aus Dauerschulden | 4 923 | 8 945 554 | 149 | 2 829 054 |
| Nr. 1: Verbindlichkeiten aus Renten und dauernden Lasten | 100 | 114 176 | 9 | 31 652 |
| Nr. 1: Verbindlichkeiten aus Gewinnanteilen | 64 | 27 054 | 5 | 3 303 |
| Nr. 2: Wert der Wirtschaftsgüter, die nicht in Grundbesitz bestehen | 33 | 6 549 | - | - |
| Hinzurechnungen zusammen | 5 010 | 9 093 334 | 151 | 2 864 009 |
| Summe des Einheitswerts und der Hinzurechnungen | 11 546 | 33 019 444 | 241 | 15 584 923 |
| Kürzungen des Einheitswerts und der Hinzurechnungen nach § 12 Abs. 3 GewStG | | | | |
| Nr. 1: Einheitswerte der Betriebsgrundstücke | 1 890 | 6 090 020 | 125 | 1 906 099 |
| Nr. 2: Beteiligungen an Personengesellschaften | 488 | 1 016 776 | 48 | 1 088 244 |
| Nr. 2a: Beteiligungen an nicht steuerbefreiten inländischen Kapitalgesellschaften usw. | 1 016 | 1 466 400 | 93 | 872 465 |
| Nr. 2b: Beteiligungen an KGaA | - | - | - | - |
| Nr. 3: Zurechnungen zu anderweitigem Gewerbekapital | 6 | 24 937 | - | - |
| Nr. 4, 5: Beteiligungen an ausl. Kapitalgesellschaften | 51 | 151 138 | 10 | 81 762 |
| Kürzungen nach § 12 Abs. 4 GewStG für ausl. Betriebsstätten | 6 | 1 063 450 | . | 1 060 135 |
| Kürzungen zusammen | 2 684 | 9 812 722 | 164 | 5 008 706 |
| Gewerbekapital der Organgesellschaften | 203 | 1 377 181 | 203 | 1 377 181 |
| Abgerundetes Gewerbekapital | 11 552 | 24 581 456 | 243 | 11 953 306 |
| Freibetrag für das Gewerbekapital | 10 751 | 1 219 793 | 215 | 25 533 |
| Steuermessbetrag für das Gewerbekapital | 9 400 | 52 937 | 210 | 25 880 |
| Einheitlicher Steuermessbetrag | 31 194 | 434 825 | 269 | 144 591 |

1) Steuerpflichtige bzw. Fälle - 2) Negative Beträge werden abgezogen

2.1 Gewerbesteuerpflichtige, deren Gewerbeertrag, nach Gewerbeertragsgrößenklassen

| Größenklassen des abgerundeten Gewerbeertrages von ... bis unter ... DM | Land- und Forstwirtschaft | Fischerei und Fischzucht | Bergbau und Gewinnung von Steinen und Erden | Verarbeitendes Gewerbe | Energie- und Wasserversorgung | Bau-gewerbe | Handel ¹⁾ |
|---|---------------------------|--------------------------|---|------------------------|-------------------------------|----------------|----------------------|
| | | | | | | | Steuer- |
| mit negativem Gewerbeertrag | 7 | - | . | 412 | . | 294 | 776 |
| ohne Gewerbeertrag | . | - | - | 169 | - | 61 | 181 |
| 1 - 7 600 | 11 | - | - | 152 | . | 240 | 318 |
| 7 600 - 24 100 | . | - | . | 171 | . | 296 | 393 |
| 24 100 - 48 100 | 7 | - | - | 159 | . | 274 | 405 |
| 48 100 - 96 100 | 124 | - | - | 928 | . | 1 855 | 3 229 |
| 96 100 - 144 100 | 39 | - | - | 480 | - | 795 | 1 112 |
| 144 100 - 250 000 | 38 | - | - | 406 | - | 654 | 947 |
| 250 000 - 500 000 | 22 | - | - | 277 | . | 366 | 540 |
| 500 000 - 1 Mill. | 16 | - | . | 148 | - | 156 | 214 |
| 1 Mill. - 5 Mill. | 9 | - | . | 123 | . | 106 | 122 |
| 5 Mill. - 10 Mill. | - | - | - | 18 | - | 7 | 13 |
| 10 Mill. und mehr | - | - | - | 30 | 3 | 5 | 10 |
| Insgesamt | 280 | - | 7 | 3 473 | 12 | 5 109 | 8 260 |
| nachrichtlich: ohne pos. Einheitlichen Steuermessbetrag | 247 | . | 11 | 3 923 | 9 | 4 806 | 13 765 |
| Abgerundeter Gewerbeertrag | | | | | | | |
| mit negativem Gewerbeertrag | - 984 | - | - 8 726 | - 367 848 | - 465 410 | - 88 322 | - 196 457 |
| ohne Gewerbeertrag | - | - | - | - | - | - | - |
| 1 - 7 600 | 39 | - | - | 485 | 1 | 810 | 1 024 |
| 7 600 - 24 100 | 70 | - | 22 | 2 580 | 12 | 4 282 | 6 222 |
| 24 100 - 48 100 | 242 | - | - | 5 458 | 31 | 9 658 | 14 280 |
| 48 100 - 96 100 | 8 664 | - | - | 63 436 | 49 | 126 668 | 218 013 |
| 96 100 - 144 100 | 4 400 | - | - | 56 021 | - | 92 641 | 130 277 |
| 144 100 - 250 000 | 7 183 | - | - | 76 005 | - | 122 320 | 177 142 |
| 250 000 - 500 000 | 7 995 | - | - | 96 889 | 335 | 125 052 | 182 562 |
| 500 000 - 1 Mill. | 12 401 | - | 1 208 | 103 786 | - | 108 179 | 144 392 |
| 1 Mill. - 5 Mill. | 15 477 | - | 7 378 | 277 046 | 7 464 | 202 604 | 217 545 |
| 5 Mill. - 10 Mill. | - | - | - | 121 397 | - | 47 096 | 101 035 |
| 10 Mill. und mehr | - | - | - | 1 400 698 | 490 590 | 54 523 | 230 556 |
| Insgesamt | 55 487 | - | - 118 | 1 835 953 | 33 072 | 805 511 | 1 226 591 |
| Abgerundetes Gewerbekapital | | | | | | | |
| mit negativem Gewerbeertrag | 1 676 | - | 2 384 | 1 025 344 | 1 990 497 | 160 235 | 569 004 |
| ohne Gewerbeertrag | 198 | - | - | 638 327 | - | 65 889 | 160 649 |
| 1 - 7 600 | 193 | - | - | 8 880 | 2 | 4 971 | 20 531 |
| 7 600 - 24 100 | 222 | - | 555 | 27 239 | - 246 | 22 136 | 50 446 |
| 24 100 - 48 100 | 1 263 | - | - | 30 260 | - | 29 631 | 85 813 |
| 48 100 - 96 100 | 1 068 | - | - | 56 379 | - | 52 048 | 142 313 |
| 96 100 - 144 100 | 2 326 | - | - | 58 032 | - | 44 987 | 114 444 |
| 144 100 - 250 000 | 3 889 | - | - | 112 753 | - | 68 465 | 187 135 |
| 250 000 - 500 000 | 7 852 | - | - | 153 102 | 32 300 | 109 029 | 256 444 |
| 500 000 - 1 Mill. | 8 333 | - | 676 | 130 387 | - | 92 109 | 238 144 |
| 1 Mill. - 5 Mill. | 23 915 | - | 7 496 | 490 088 | 33 125 | 189 764 | 414 891 |
| 5 Mill. - 10 Mill. | - | - | - | 293 241 | - | 86 301 | 41 679 |
| 10 Mill. und mehr | - | - | - | 2 705 827 | 4 400 952 | 1 703 | 227 563 |
| Insgesamt | 50 935 | - | 11 111 | 5 729 859 | 6 456 630 | 927 268 | 2 509 056 |
| Einheitlicher Steuermessbetrag | | | | | | | |
| mit negativem Gewerbeertrag | 2 | - | 5 | 1 952 | 3 981 | 250 | 952 |
| ohne Gewerbeertrag | 0 | - | - | 1 236 | - | 117 | 278 |
| 1 - 7 600 | 2 | - | - | 30 | 0 | 44 | 64 |
| 7 600 - 24 100 | 3 | - | 1 | 149 | 1 | 222 | 291 |
| 24 100 - 48 100 | 14 | - | - | 250 | 2 | 468 | 498 |
| 48 100 - 96 100 | 65 | - | - | 724 | 2 | 1 291 | 1 626 |
| 96 100 - 144 100 | 61 | - | - | 1 147 | - | 1 768 | 2 154 |
| 144 100 - 250 000 | 196 | - | - | 2 516 | - | 3 755 | 5 222 |
| 250 000 - 500 000 | 355 | - | - | 4 244 | 81 | 5 308 | 7 536 |
| 500 000 - 1 Mill. | 589 | - | 52 | 5 089 | - | 5 179 | 6 980 |
| 1 Mill. - 5 Mill. | 795 | - | 374 | 14 470 | 434 | 10 289 | 11 324 |
| 5 Mill. - 10 Mill. | - | - | - | 6 667 | - | 2 507 | 5 172 |
| 10 Mill. und mehr | - | - | - | 75 451 | 33 331 | 2 763 | 11 967 |
| Insgesamt | 2 082 | - | 432 | 113 925 | 37 832 | 33 961 | 54 064 |

1) Einschließlich Instandhaltung und Reparatur von Kraftfahrzeugen und Gebrauchsgütern - 2) Einschließlich Vermietung beweglicher Sachen, Erbringung von Dienstleistungen überwiegend für Unternehmen - 3) Einschließlich Verteidigung, Sozialversicherung sowie Erbringung sonstiger öffentlicher und persönlicher Dienstleistungen

**Gewerbekapital und einheitlicher Steuermessbetrag 1995
und Wirtschaftsabschnitten**

| Gast- gewerbe | Verkehr und Nachrichten- übermittlung | Kredit- und Ver- sicherungs- gewerbe | Grundstücks- und Wohnungs- wesen ²⁾ | Erziehung und Unterricht | Gesundheits-, Veterinär- und Sozialwesen | Öffentliche Verwaltung, Dienst- leistungen ³⁾ | Größenklassen des abgerundeten Gewerbeertrages von ... bis unter ... DM |
|--------------------|--|---|---|--------------------------------|---|---|--|
| pflichtige | | | | | | | |
| 78 | 77 | 33 | 754 | 3 | 7 | 96 | mit negativem Gewerbeertrag |
| 18 | 28 | 7 | 265 | 3 | . | 32 | ohne Gewerbeertrag |
| 24 | 54 | 29 | 822 | 12 | 9 | 62 | 1 - 7 600 |
| 27 | 47 | 27 | 607 | 11 | 12 | 109 | 7 600 - 24 100 |
| 30 | 52 | 17 | 409 | 8 | 12 | 73 | 24 100 - 48 100 |
| 971 | 633 | 886 | 2 246 | 25 | 46 | 631 | 48 100 - 96 100 |
| 254 | 132 | 272 | 931 | 6 | 16 | 155 | 96 100 - 144 100 |
| 106 | 107 | 170 | 937 | 5 | 19 | 118 | 144 100 - 250 000 |
| 38 | 59 | 79 | 528 | 5 | 16 | 69 | 250 000 - 500 000 |
| 12 | 38 | 35 | 262 | . | 7 | 26 | 500 000 - 1 Mill. |
| 9 | . | 24 | 202 | . | . | 30 | 1 Mill. - 5 Mill. |
| - | - | 3 | 24 | - | . | . | 5 Mill. - 10 Mill. |
| - | . | 12 | 25 | - | - | . | 10 Mill. und mehr |
| 1 567 | 1 242 | 1 594 | 8 012 | 82 | 150 | 1 406 | Insgesamt |
| 4 099 | 2 187 | 1 778 | 15 559 | 252 | 221 | 3 209 | nachrichtlich: ohne pos. Einheitlichen Steuermessbetrag |
| in 1 000 DM | | | | | | | |
| - 47 029 | - 19 799 | - 52 484 | - 577 450 | - 128 | - 2 015 | - 130 191 | mit negativem Gewerbeertrag |
| - | - | - | - | - | - | - | ohne Gewerbeertrag |
| 89 | 167 | 97 | 2 243 | 41 | 23 | 191 | 1 - 7 600 |
| 386 | 663 | 396 | 8 998 | 147 | 199 | 1 561 | 7 600 - 24 100 |
| 1 036 | 1 784 | 573 | 14 144 | 290 | 397 | 2 498 | 24 100 - 48 100 |
| 63 881 | 41 154 | 59 708 | 151 474 | 1 646 | 3 063 | 42 087 | 48 100 - 96 100 |
| 29 227 | 15 403 | 31 364 | 109 656 | 682 | 1 896 | 17 965 | 96 100 - 144 100 |
| 19 390 | 19 780 | 31 511 | 174 849 | 954 | 3 571 | 21 140 | 144 100 - 250 000 |
| 12 818 | 20 633 | 26 523 | 179 872 | 1 725 | 5 549 | 24 056 | 250 000 - 500 000 |
| 8 758 | 27 076 | 23 337 | 182 713 | 2 134 | 5 364 | 20 577 | 500 000 - 1 Mill. |
| 14 204 | 26 111 | 59 565 | 401 132 | 1 160 | 10 276 | 54 811 | 1 Mill. - 5 Mill. |
| - | - | 23 508 | 163 171 | - | 5 039 | 24 131 | 5 Mill. - 10 Mill. |
| - | 21 628 | 658 559 | 1 132 937 | - | - | 24 517 | 10 Mill. und mehr |
| 102 760 | 154 600 | 862 657 | 1 943 739 | 8 651 | 33 362 | 103 343 | Insgesamt |
| in 1 000 DM | | | | | | | |
| 127 874 | 51 689 | 356 786 | 1 178 810 | 1 660 | 13 502 | 476 236 | mit negativem Gewerbeertrag |
| 37 617 | 39 963 | 27 089 | 1 300 702 | 488 | 194 | 9 950 | ohne Gewerbeertrag |
| 450 | 7 323 | 801 | 10 025 | 68 | 747 | 2 087 | 1 - 7 600 |
| 1 771 | 4 530 | 1 621 | 62 176 | 842 | 1 587 | 3 803 | 7 600 - 24 100 |
| 1 916 | 6 289 | 1 171 | 37 886 | 1 255 | 1 017 | 5 733 | 24 100 - 48 100 |
| 8 403 | 9 906 | 12 132 | 24 056 | - 616 | 1 091 | 6 754 | 48 100 - 96 100 |
| 4 420 | 5 061 | 5 955 | 79 202 | 465 | 268 | 4 864 | 96 100 - 144 100 |
| 3 487 | 24 229 | 5 108 | - 71 109 | - | 229 | 8 435 | 144 100 - 250 000 |
| 5 870 | 34 394 | 15 977 | 139 871 | 656 | 3 041 | 13 278 | 250 000 - 500 000 |
| 1 655 | 30 034 | 27 672 | - 303 354 | - | 5 506 | 31 211 | 500 000 - 1 Mill. |
| 253 | 58 180 | 279 564 | - 7 514 | - | 7 785 | 24 693 | 1 Mill. - 5 Mill. |
| - | - | 102 257 | - 347 181 | - | 2 277 | 19 542 | 5 Mill. - 10 Mill. |
| - | - | 4 556 067 | 262 794 | - | - | 24 071 | 10 Mill. und mehr |
| 193 716 | 271 598 | 5 392 200 | 2 366 364 | 4 818 | 37 244 | 630 657 | Insgesamt |
| in 1 000 DM | | | | | | | |
| 237 | 85 | 706 | 2 177 | 3 | 25 | 929 | mit negativem Gewerbeertrag |
| 71 | 73 | 52 | 2 538 | 0 | 0 | 12 | ohne Gewerbeertrag |
| 5 | 19 | 5 | 132 | 2 | 2 | 11 | 1 - 7 600 |
| 17 | 38 | 20 | 520 | 8 | 9 | 62 | 7 600 - 24 100 |
| 32 | 71 | 25 | 715 | 17 | 19 | 110 | 24 100 - 48 100 |
| 262 | 268 | 260 | 2 060 | 30 | 44 | 308 | 48 100 - 96 100 |
| 372 | 235 | 412 | 2 415 | 26 | 39 | 298 | 96 100 - 144 100 |
| 501 | 637 | 802 | 5 605 | 24 | 121 | 594 | 144 100 - 250 000 |
| 506 | 878 | 1 012 | 7 895 | 73 | 224 | 1 015 | 250 000 - 500 000 |
| 390 | 1 347 | 1 102 | 8 893 | 102 | 265 | 1 011 | 500 000 - 1 Mill. |
| 694 | 1 381 | 3 564 | 20 443 | 58 | 509 | 2 741 | 1 Mill. - 5 Mill. |
| - | - | 1 379 | 8 322 | - | 251 | 1 240 | 5 Mill. - 10 Mill. |
| - | 1 081 | 42 029 | 58 792 | - | - | 1 274 | 10 Mill. und mehr |
| 3 087 | 6 113 | 51 368 | 120 507 | 343 | 1 508 | 9 605 | Insgesamt |

2.2 Gewerbesteuerpflichtige, deren Gewerbeertrag, nach Gewerbekapitalgrößenklassen

| Größenklassen des abgerundeten Gewerbekapitals von ... bis unter ... DM | Land- und Forstwirtschaft | Fischerei und Fischzucht | Bergbau und Gewinnung von Steinen und Erden | Verarbeitendes Gewerbe | Energie- und Wasserversorgung | Baugewerbe | Handel ¹⁾ |
|---|---------------------------|--------------------------|---|------------------------|-------------------------------|----------------|----------------------|
| Steuer- | | | | | | | |
| mit negativem Gewerbekapital | 8 | - | - | 128 | . | 84 | 181 |
| ohne Gewerbekapital | 195 | - | . | 1 510 | . | 3 499 | 4 681 |
| 1 - 121 000 | 9 | - | . | 192 | . | 188 | 380 |
| 121 000 - 250 000 | 26 | - | - | 523 | - | 532 | 1 224 |
| 250 000 - 500 000 | 19 | - | - | 416 | - | 389 | 913 |
| 500 000 - 1 Mill. | 6 | - | . | 287 | . | 219 | 456 |
| 1 Mill. - 2,5 Mill. | 12 | - | . | 204 | - | 132 | 255 |
| 2,5 Mill. - 5 Mill. | 5 | - | . | 86 | - | 40 | 97 |
| 5 Mill. - 10 Mill. | - | - | - | 51 | - | 17 | 45 |
| 10 Mill. - 20 Mill. | - | - | - | 29 | . | . | 17 |
| 20 Mill. - 50 Mill. | - | - | - | 30 | . | - | . |
| 50 Mill. und mehr | - | - | - | 17 | 4 | . | . |
| Insgesamt | 280 | - | 7 | 3 473 | 12 | 5 109 | 8 260 |
| nachrichtlich: | | | | | | | |
| ohne positiven einheitlichen Steuermessbetrag | 247 | . | 11 | 3 923 | 9 | 4 806 | 13 765 |
| Abgerundeter Gewerbeertrag | | | | | | | |
| mit negativem Gewerbekapital | 3 620 | - | - | 228 032 | 12 | 36 550 | 68 515 |
| ohne Gewerbekapital | 20 454 | - | 1 226 | 207 569 | 80 | 446 463 | 675 623 |
| 1 - 121 000 | 886 | - | 629 | 37 049 | 1 | 20 379 | 46 295 |
| 121 000 - 250 000 | 3 176 | - | - | 26 851 | - | 41 537 | 72 417 |
| 250 000 - 500 000 | 7 026 | - | - | 30 894 | - | 35 170 | 83 457 |
| 500 000 - 1 Mill. | 511 | - | 602 | 45 599 | 4 751 | 59 359 | 56 480 |
| 1 Mill. - 2,5 Mill. | 9 847 | - | - 8 726 | 78 581 | - | 62 209 | 78 861 |
| 2,5 Mill. - 5 Mill. | 9 965 | - | 6 151 | - 4 867 | - | 22 029 | 21 184 |
| 5 Mill. - 10 Mill. | - | - | - | 93 844 | - | 44 105 | 29 862 |
| 10 Mill. - 20 Mill. | - | - | - | 65 663 | 2 713 | 28 888 | 33 459 |
| 20 Mill. - 50 Mill. | - | - | - | 380 144 | 335 | - | 20 154 |
| 50 Mill. und mehr | - | - | - | 646 594 | 25 179 | 8 822 | 40 283 |
| Insgesamt | 55 485 | - | - 118 | 1 835 953 | 33 071 | 805 511 | 1 226 590 |
| Abgerundetes Gewerbekapital | | | | | | | |
| mit negativem Gewerbekapital | - 2 807 | - | - | - 181 397 | - 246 | - 72 389 | - 101 230 |
| ohne Gewerbekapital | - | - | - | - | - | - | - |
| 1 - 121 000 | 548 | - | 56 | 13 737 | 2 | 12 877 | 26 365 |
| 121 000 - 250 000 | 4 575 | - | - | 92 482 | - | 93 859 | 216 932 |
| 250 000 - 500 000 | 7 031 | - | - | 145 731 | - | 139 723 | 318 653 |
| 500 000 - 1 Mill. | 3 690 | - | 1 175 | 200 668 | 756 | 149 261 | 312 250 |
| 1 Mill. - 2,5 Mill. | 18 509 | - | 2 384 | 305 790 | - | 198 094 | 399 922 |
| 2,5 Mill. - 5 Mill. | 19 389 | - | 7 496 | 303 181 | - | 138 955 | 341 612 |
| 5 Mill. - 10 Mill. | - | - | - | 363 510 | - | 108 363 | 316 351 |
| 10 Mill. - 20 Mill. | - | - | - | 375 872 | 32 369 | 105 351 | 219 334 |
| 20 Mill. - 50 Mill. | - | - | - | 945 418 | 32 300 | - | 275 838 |
| 50 Mill. und mehr | - | - | - | 3 164 868 | 6 391 449 | 53 174 | 183 028 |
| Insgesamt | 50 935 | - | 11 111 | 5 729 860 | 6 456 630 | 927 268 | 2 509 055 |
| Einheitlicher Steuermessbetrag | | | | | | | |
| mit negativem Gewerbekapital | 152 | - | - | 10 943 | 1 | 1 569 | 2 762 |
| ohne Gewerbekapital | 399 | - | 61 | 6 182 | 4 | 12 582 | 19 794 |
| 1 - 121 000 | 21 | - | 27 | 1 378 | 0 | 628 | 1 210 |
| 121 000 - 250 000 | 142 | - | - | 1 556 | - | 1 952 | 2 604 |
| 250 000 - 500 000 | 313 | - | - | 2 263 | - | 2 672 | 3 988 |
| 500 000 - 1 Mill. | 33 | - | 26 | 3 183 | 239 | 3 349 | 4 170 |
| 1 Mill. - 2,5 Mill. | 503 | - | 5 | 5 754 | - | 4 323 | 5 474 |
| 2,5 Mill. - 5 Mill. | 519 | - | 312 | 4 381 | - | 2 344 | 3 157 |
| 5 Mill. - 10 Mill. | - | - | - | 6 564 | - | 2 361 | 2 615 |
| 10 Mill. - 20 Mill. | - | - | - | 5 595 | 195 | 1 634 | 4 258 |
| 20 Mill. - 50 Mill. | - | - | - | 22 389 | 81 | - | 1 654 |
| 50 Mill. und mehr | - | - | - | 43 739 | 37 311 | 547 | 2 375 |
| Insgesamt | 2 082 | - | 431 | 113 927 | 37 831 | 33 961 | 54 061 |

1) Einschließlich Instandhaltung und Reparatur von Kraftfahrzeugen und Gebrauchsgütern - 2) Einschließlich Vermietung beweglicher Sachen, Erbringung von Dienstleistungen überwiegend für Unternehmen - 3) Einschließlich Verteidigung, Sozialversicherung sowie Erbringung sonstiger öffentlicher und persönlicher Dienstleistungen

**Gewerbekapital und einheitlicher Steuermessbetrag 1995
und Wirtschaftsabschnitten**

| Gast- gewerbe | Verkehr und Nachrichten- übermittlung | Kredit- und Ver- sicherungs- gewerbe | Grundstücks- und Wohnungs- wesen ²⁾ | Erziehung und Unterricht | Gesundheits-, Veterinär- und Sozialwesen | Öffentliche Verwaltung, Dienst- leistungen ³⁾ | Größenklassen des abgerundeten Gewerbekapitals von ... bis unter ... DM |
|--------------------|--|---|---|--------------------------------|---|---|--|
| pflichtige | | | | | | | |
| 36 | 33 | 22 | 260 | . | 5 | 40 | mit negativem Gewerbekapital |
| 1 261 | 840 | 1 391 | 5 085 | 64 | 105 | 1 008 | ohne Gewerbekapital |
| 52 | 50 | 33 | 383 | 6 | 4 | 56 | 1 - 121 000 |
| 131 | 124 | 38 | 791 | 5 | 11 | 142 | 121 000 - 250 000 |
| 49 | 87 | 27 | 641 | . | 12 | 78 | 250 000 - 500 000 |
| 14 | 57 | 23 | 373 | . | 5 | 35 | 500 000 - 1 Mill. |
| 17 | 30 | 27 | 268 | . | . | 26 | 1 Mill. - 2,5 Mill. |
| . | 11 | 10 | 103 | - | . | 12 | 2,5 Mill. - 5 Mill. |
| . | 6 | 3 | 51 | - | . | . | 5 Mill. - 10 Mill. |
| . | . | . | 27 | - | - | . | 10 Mill. - 20 Mill. |
| . | . | . | 17 | - | - | . | 20 Mill. - 50 Mill. |
| . | - | 15 | 13 | - | - | . | 50 Mill. und mehr |
| 1 567 | 1 242 | 1 594 | 8 012 | 82 | 150 | 1 406 | Insgesamt |
| 4 099 | 2 187 | 1 778 | 15 559 | 252 | 221 | 3 209 | nachrichtlich: ohne positiven einheitlichen Steuermessbetrag |
| in 1 000 DM | | | | | | | |
| 8 574 | 7 688 | 31 635 | 615 995 | 71 | 1 407 | 11 393 | mit negativem Gewerbekapital |
| 113 425 | 102 929 | 323 531 | 817 728 | 7 724 | 15 107 | 106 048 | ohne Gewerbekapital |
| 8 543 | 5 686 | 4 062 | 51 326 | 82 | 402 | 5 517 | 1 - 121 000 |
| 3 335 | 5 170 | 9 529 | 24 528 | - 105 | 654 | 10 512 | 121 000 - 250 000 |
| - 9 119 | 8 276 | 4 954 | - 15 613 | 850 | 92 | 11 072 | 250 000 - 500 000 |
| - 897 | 12 844 | 4 342 | 34 985 | 12 | 2 003 | 4 121 | 500 000 - 1 Mill. |
| - 2 886 | 7 029 | 12 117 | 36 799 | 15 | 9 834 | 10 493 | 1 Mill. - 2,5 Mill. |
| - 1 138 | - 2 869 | - 1 194 | 31 315 | - | 3 014 | 17 007 | 2,5 Mill. - 5 Mill. |
| - 3 279 | 2 656 | - 4 397 | 4 533 | - | 849 | 6 402 | 5 Mill. - 10 Mill. |
| - 2 052 | 1 526 | 4 641 | 67 104 | - | - | 10 605 | 10 Mill. - 20 Mill. |
| - | 3 665 | - 737 | 7 200 | - | - | 13 973 | 20 Mill. - 50 Mill. |
| - 11 746 | - | 474 173 | 267 839 | - | - | - 103 799 | 50 Mill. und mehr |
| 102 760 | 154 600 | 862 656 | 1 943 739 | 8 649 | 33 362 | 103 344 | Insgesamt |
| in 1 000 DM | | | | | | | |
| - 15 091 | - 20 122 | - 45 775 | - 2 646 980 | - 616 | - 3 495 | - 16 612 | mit negativem Gewerbekapital |
| - | - | - | - | - | - | - | ohne Gewerbekapital |
| 3 852 | 3 262 | 2 146 | 25 402 | 311 | 215 | 3 421 | 1 - 121 000 |
| 22 721 | 21 171 | 6 326 | 137 343 | 779 | 2 222 | 25 397 | 121 000 - 250 000 |
| 16 594 | 30 735 | 9 638 | 229 932 | 1 121 | 4 386 | 26 989 | 250 000 - 500 000 |
| 10 194 | 38 582 | 15 456 | 261 974 | 600 | 4 043 | 22 652 | 500 000 - 1 Mill. |
| 30 368 | 42 926 | 42 794 | 411 897 | 2 623 | 8 142 | 39 920 | 1 Mill. - 2,5 Mill. |
| 4 960 | 38 914 | 33 077 | 365 417 | - | 5 508 | 40 671 | 2,5 Mill. - 5 Mill. |
| 18 342 | 43 416 | 22 122 | 366 232 | - | 16 223 | 29 032 | 5 Mill. - 10 Mill. |
| 12 008 | 41 008 | 49 343 | 372 533 | - | - | 32 465 | 10 Mill. - 20 Mill. |
| 27 744 | 31 706 | 89 903 | 473 733 | - | - | 20 994 | 20 Mill. - 50 Mill. |
| 62 023 | - | 5 167 171 | 2 368 880 | - | - | 405 728 | 50 Mill. und mehr |
| 193 715 | 271 598 | 5 392 201 | 2 366 363 | 4 818 | 37 244 | 630 657 | Insgesamt |
| in 1 000 DM | | | | | | | |
| 300 | 287 | 1 506 | 30 105 | 0 | 57 | 429 | mit negativem Gewerbekapital |
| 1 548 | 2 796 | 11 362 | 28 840 | 290 | 498 | 2 668 | ohne Gewerbekapital |
| 262 | 153 | 131 | 2 017 | 4 | 15 | 144 | 1 - 121 000 |
| 249 | 225 | 425 | 2 420 | 0 | 35 | 683 | 121 000 - 250 000 |
| 107 | 444 | 251 | 3 688 | 39 | 47 | 581 | 250 000 - 500 000 |
| 91 | 714 | 220 | 4 479 | 1 | 93 | 463 | 500 000 - 1 Mill. |
| 282 | 538 | 721 | 5 575 | 7 | 531 | 832 | 1 Mill. - 2,5 Mill. |
| 10 | 209 | 187 | 5 167 | - | 152 | 1 057 | 2,5 Mill. - 5 Mill. |
| 36 | 353 | 172 | 2 409 | - | 82 | 613 | 5 Mill. - 10 Mill. |
| 24 | 153 | 330 | 5 087 | - | - | 585 | 10 Mill. - 20 Mill. |
| 55 | 242 | 511 | 2 930 | - | - | 740 | 20 Mill. - 50 Mill. |
| 124 | - | 35 552 | 27 788 | - | - | 811 | 50 Mill. und mehr |
| 3 088 | 6 114 | 51 368 | 120 505 | 341 | 1 510 | 9 606 | Insgesamt |

3.1 Gewerbesteuerpflichtige, deren Gewerbeertrag, Gewerbekapital und einheitlicher Steuermessbetrag 1995 nach Gewerbeertragsgrößenklassen und Rechtsformen

| Größenklassen des abgerundeten Gewerbeertrages von ... bis unter ... DM | Einzelgewerbetreibende | Personengesellschaften u.ä. | Kapitalgesellschaften, Erwerbs- und Wirtschafts-genossenschaften ¹⁾ | Übrige juristische Personen |
|---|------------------------|-----------------------------|--|-----------------------------|
| Steuerpflichtige | | | | |
| mit negativem Gewerbeertrag | 506 | 444 | 1 579 | 10 |
| ohne Gewerbeertrag | 97 | 175 | 486 | . |
| 1 - 7 600 | . | 28 | 1 640 | 12 |
| 7 600 - 24 100 | 135 | 49 | 1 447 | 77 |
| 24 100 - 48 100 | 247 | 68 | 1 102 | 30 |
| 48 100 - 96 100 | 9 027 | 1 398 | 1 123 | 27 |
| 96 100 - 144 100 | 2 983 | 629 | 569 | 11 |
| 144 100 - 250 000 | 2 145 | 686 | 671 | 5 |
| 250 000 - 500 000 | 905 | 472 | 613 | 10 |
| 500 000 - 1 Mill. | 258 | 279 | 378 | 4 |
| 1 Mill. - 5 Mill. | 107 | 242 | 295 | 6 |
| 5 Mill. - 10 Mill. | . | 27 | 39 | . |
| 10 Mill. und mehr | - | 35 | 51 | . |
| Insgesamt | 16 466 | 4 532 | 9 993 | 203 |
| nachrichtlich: ohne pos. einheitlichen Steuermessbetrag | 26 364 | 6 263 | 17 024 | 417 |
| Abgerundeter Gewerbeertrag in 1 000 DM | | | | |
| mit negativem Gewerbeertrag | - 60 772 | - 360 385 | - 1 429 202 | - 106 485 |
| ohne Gewerbeertrag | - | - | - | - |
| 1 - 7 600 | 208 | 91 | 4 865 | 45 |
| 7 600 - 24 100 | 2 212 | 798 | 21 488 | 1 040 |
| 24 100 - 48 100 | 8 916 | 2 461 | 38 037 | 975 |
| 48 100 - 96 100 | 604 175 | 96 674 | 77 272 | 1 721 |
| 96 100 - 144 100 | 347 882 | 73 904 | 66 460 | 1 285 |
| 144 100 - 250 000 | 396 455 | 128 248 | 128 251 | 890 |
| 250 000 - 500 000 | 303 124 | 163 045 | 214 393 | 3 446 |
| 500 000 - 1 Mill. | 173 983 | 195 429 | 267 360 | 3 153 |
| 1 Mill. - 5 Mill. | 180 355 | 501 361 | 600 856 | 12 201 |
| 5 Mill. - 10 Mill. | 12 722 | 189 174 | 275 110 | 8 372 |
| 10 Mill. und mehr | - | 1 618 772 | 2 364 670 | 30 563 |
| Insgesamt | 1 969 260 | 2 609 572 | 2 629 560 | - 42 794 |
| Abgerundetes Gewerbekapital in 1 000 DM | | | | |
| mit negativem Gewerbeertrag | 241 681 | 1 002 546 | 4 301 263 | 410 207 |
| ohne Gewerbeertrag | 57 457 | 388 663 | 1 799 184 | 35 762 |
| 1 - 7 600 | 17 581 | 8 542 | 29 654 | 302 |
| 7 600 - 24 100 | 40 220 | 36 744 | 98 501 | 1 217 |
| 24 100 - 48 100 | 68 951 | 33 280 | 100 002 | - |
| 48 100 - 96 100 | 137 927 | 1 465 | 172 697 | 1 446 |
| 96 100 - 144 100 | 106 553 | 65 509 | 148 068 | - 108 |
| 144 100 - 250 000 | 167 066 | 118 314 | 56 339 | 903 |
| 250 000 - 500 000 | 179 120 | 183 928 | 408 767 | - |
| 500 000 - 1 Mill. | 105 166 | 214 606 | - 59 393 | 1 992 |
| 1 Mill. - 5 Mill. | 90 132 | 791 992 | 499 065 | 141 051 |
| 5 Mill. - 10 Mill. | - 306 323 | 168 948 | 277 989 | 57 503 |
| 10 Mill. und mehr | - | 2 078 261 | 9 071 889 | 1 028 826 |
| Insgesamt | 905 531 | 5 092 798 | 16 904 025 | 1 679 101 |
| Einheitlicher Steuermessbetrag in 1 000 DM | | | | |
| mit negativem Gewerbeertrag | 362 | 1 899 | 8 224 | 818 |
| ohne Gewerbeertrag | 92 | 735 | 3 482 | 70 |
| 1 - 7 600 | 22 | 10 | 281 | 3 |
| 7 600 - 24 100 | 48 | 62 | 1 198 | 32 |
| 24 100 - 48 100 | 80 | 51 | 2 049 | 40 |
| 48 100 - 96 100 | 2 211 | 520 | 4 127 | 81 |
| 96 100 - 144 100 | 4 270 | 1 030 | 3 565 | 63 |
| 144 100 - 250 000 | 9 756 | 3 373 | 6 799 | 45 |
| 250 000 - 500 000 | 11 118 | 6 348 | 11 489 | 170 |
| 500 000 - 1 Mill. | 7 669 | 9 089 | 14 078 | 163 |
| 1 Mill. - 5 Mill. | 8 719 | 25 808 | 31 640 | 911 |
| 5 Mill. - 10 Mill. | 631 | 9 798 | 14 578 | 533 |
| 10 Mill. und mehr | - | 85 855 | 137 248 | 3 586 |
| Insgesamt | 44 978 | 144 578 | 238 758 | 6 515 |

1) Einschließlich Versicherungsvereine auf Gegenseitigkeit

3.2 Gewerbesteuerpflichtige, deren Gewerbeertrag, Gewerbekapital und einheitlicher Steuermessbetrag 1995 nach Gewerbekapitalgrößenklassen und Rechtsformen

| Größenklassen des abgerundeten Gewerbekapitals von ... bis unter ... DM | Einzelgewerbetreibende | Personengesellschaften u.ä. | Kapitalgesellschaften, Erwerbs- und Wirtschafts-genossenschaften ¹⁾ | Übrige juristische Personen |
|---|------------------------|-----------------------------|--|-----------------------------|
| Steuerpflichtige | | | | |
| mit negativem Gewerbekapital | 329 | 263 | 202 | 5 |
| ohne Gewerbekapital | 12 701 | 2 228 | 4 547 | 166 |
| 1 - 121 000 | 566 | 169 | 619 | . |
| 121 000 - 250 000 | 1 397 | 460 | 1 685 | 5 |
| 250 000 - 500 000 | 908 | 440 | 1 276 | 10 |
| 500 000 - 1 Mill. | 382 | 316 | 775 | 6 |
| 1 Mill. - 2,5 Mill. | 141 | 315 | 518 | . |
| 2,5 Mill. - 5 Mill. | 26 | 165 | 177 | . |
| 5 Mill. - 10 Mill. | . | 85 | 86 | - |
| 10 Mill. - 20 Mill. | . | 49 | 41 | - |
| 20 Mill. - 50 Mill. | . | 30 | 29 | . |
| 50 Mill. und mehr | - | 12 | 38 | 4 |
| Insgesamt | 16 466 | 4 532 | 9 993 | 203 |
| nachrichtlich: | | | | |
| ohne pos. einheitlichen Steuermessbetrag | 26 364 | 6 263 | 17 024 | 417 |
| Abgerundeter Gewerbeertrag in 1 000 DM | | | | |
| mit negativem Gewerbekapital | 80 750 | 609 917 | 317 776 | 5 049 |
| ohne Gewerbekapital | 1 380 046 | 404 103 | 1 029 028 | 24 730 |
| 1 - 121 000 | 88 540 | 40 324 | 51 937 | 57 |
| 121 000 - 250 000 | 131 578 | 37 769 | 28 256 | 0 |
| 250 000 - 500 000 | 116 687 | 44 206 | - 3 226 | - 609 |
| 500 000 - 1 Mill. | 83 483 | 44 425 | 97 603 | - 799 |
| 1 Mill. - 2,5 Mill. | 63 038 | 93 392 | 137 302 | 442 |
| 2,5 Mill. - 5 Mill. | 16 969 | 86 864 | - 3 883 | 646 |
| 5 Mill. - 10 Mill. | 2 332 | 141 244 | 30 999 | - |
| 10 Mill. - 20 Mill. | 3 469 | 96 991 | 112 086 | - |
| 20 Mill. - 50 Mill. | 2 367 | 303 136 | 119 230 | - |
| 50 Mill. und mehr | - | 707 201 | 712 453 | - 72 310 |
| Insgesamt | 1 969 259 | 2 609 572 | 2 629 561 | - 42 794 |
| Abgerundetes Gewerbekapital in 1 000 DM | | | | |
| mit negativem Gewerbekapital | - 410 636 | - 1 079 482 | - 1 605 477 | - 11 163 |
| ohne Gewerbekapital | - | - | - | - |
| 1 - 121 000 | 36 953 | 10 799 | 44 372 | 70 |
| 121 000 - 250 000 | 243 865 | 82 362 | 296 659 | 921 |
| 250 000 - 500 000 | 316 120 | 158 408 | 452 462 | 3 543 |
| 500 000 - 1 Mill. | 258 044 | 219 206 | 539 976 | 4 075 |
| 1 Mill. - 2,5 Mill. | 217 234 | 495 466 | 785 159 | 5 510 |
| 2,5 Mill. - 5 Mill. | 88 512 | 593 935 | 613 923 | 2 810 |
| 5 Mill. - 10 Mill. | 78 015 | 614 158 | 591 418 | - |
| 10 Mill. - 20 Mill. | 24 707 | 645 518 | 570 058 | - |
| 20 Mill. - 50 Mill. | 52 718 | 926 164 | 887 260 | 31 494 |
| 50 Mill. und mehr | - | 2 426 264 | 13 728 216 | 1 641 841 |
| Insgesamt | 905 532 | 5 092 798 | 16 904 026 | 1 679 101 |
| Einheitlicher Steuermessbetrag in 1 000 DM | | | | |
| mit negativem Gewerbekapital | 2 657 | 29 314 | 15 889 | 252 |
| ohne Gewerbekapital | 22 846 | 11 534 | 51 450 | 1 195 |
| 1 - 121 000 | 2 107 | 1 283 | 2 597 | 2 |
| 121 000 - 250 000 | 3 534 | 1 858 | 4 897 | 1 |
| 250 000 - 500 000 | 4 335 | 2 583 | 7 457 | 20 |
| 500 000 - 1 Mill. | 3 954 | 3 620 | 9 471 | 15 |
| 1 Mill. - 2,5 Mill. | 3 666 | 8 100 | 12 710 | 69 |
| 2,5 Mill. - 5 Mill. | 996 | 8 546 | 7 915 | 38 |
| 5 Mill. - 10 Mill. | 326 | 9 291 | 5 587 | - |
| 10 Mill. - 20 Mill. | 218 | 9 146 | 8 498 | - |
| 20 Mill. - 50 Mill. | 339 | 17 678 | 10 522 | 63 |
| 50 Mill. und mehr | - | 41 625 | 101 764 | 4 857 |
| Insgesamt | 44 978 | 144 578 | 238 757 | 6 512 |

¹⁾ Einschließlich Versicherungsvereine auf Gegenseitigkeit

4 Gewerbesteuerpflichtige und Steuermessbeträge 1995 in wirtschaftlicher Gliederung

| Wirtschaftliche Gliederung ¹⁾ | | Steuer- pflichtige | Steuermessbetrag nach dem | | | | Einheitlicher Steuer- messbetrag | nachrichtlich: ²⁾ ohne positiven einheitlichen Steuermessbetrag |
|--|---|-----------------------|---------------------------|---------|----------------|--------|--|---|
| Gewerbe- kenn- zahl | Bezeichnung | | Gewerbeertrag | | Gewerbekapital | | | |
| | | | Anzahl | Fälle | 1 000 DM | Fälle | 1 000 DM | Fälle |
| A - O | Wirtschaftszweige insgesamt | 31 194 | 27 314 | 381 888 | 9 400 | 52 937 | 434 825 | 50 068 |
| A | Land- und Forstwirtschaft | 280 | 271 | 1 992 | 68 | 90 | 2 082 | 247 |
| 01 | Landwirtschaft, gewerbliche Jagd | . | . | 1 985 | 68 | 90 | 2 075 | . |
| 01.1 | Pflanzenbau | 9 | 8 | 51 | . | 3 | 54 | 11 |
| 01.11 | Ackerbau | - | - | - | - | - | - | . |
| 01.12 | Gartenbau | 9 | 8 | 51 | . | 3 | 54 | . |
| 01.12.1 | Gemüsebau | . | . | 0 | - | - | 0 | . |
| 01.12.2 | Zierpflanzenbau | . | . | 1 | . | 1 | 1 | . |
| 01.12.3 | Baumschulen | . | . | 22 | . | 2 | 25 | . |
| 01.12.4 | Allgemeiner Gartenbau | . | . | 28 | . | 0 | 28 | 5 |
| 01.13 | Dauerkulturbau | - | - | - | - | - | - | - |
| 01.13.1 | Obstbau | - | - | - | - | - | - | - |
| 01.13.2 | Weinbau | - | - | - | - | - | - | - |
| 01.13.3 | Allgemeiner Dauerkulturbau | - | - | - | - | - | - | - |
| 01.2 | Tierhaltung | 8 | 8 | 3 | - | - | 3 | 25 |
| 01.21 | Haltung von Rindern | - | - | - | - | - | - | . |
| 01.22 | Haltung von Schafen, Ziegen, Pferden und Eseln | . | . | 2 | - | - | 2 | 14 |
| 01.23 | Haltung von Schweinen | - | - | - | - | - | - | - |
| 01.24 | Haltung von Geflügel | . | . | 1 | - | - | 1 | - |
| 01.25 | Sonstige Tierhaltung | . | . | 0 | - | - | 0 | . |
| 01.3 | Gemischte Landwirtschaft | - | - | - | - | - | - | 5 |
| 01.4 | Erbringung von Dienstleistungen in d. Landwirt. u.ä. | 261 | 253 | 1 931 | . | 87 | 2 018 | 205 |
| 01.41 | Erbringung von Dienstleistungen i. Pflanzenbau u.ä. | . | . | 1 925 | . | 87 | 2 012 | 195 |
| 01.41.1 | Erbringung von Dienstleistungen im Pflanzenbau | - | - | - | - | - | - | . |
| 01.41.2 | Garten- und Landschaftsbau | 251 | 243 | 1 923 | . | 87 | 2 010 | 178 |
| 01.41.3 | Erbring. von gärtn. Dienstleistungen (o. Gartenb. u.ä.) | . | . | 2 | - | - | 2 | . |
| 01.42 | Erbringung von Dienstleistungen in der Tierhaltung | . | . | 6 | . | 0 | 6 | 10 |
| 01.5 | Gewerbliche Jagd | - | - | - | - | - | - | - |
| 02 | Forstwirtschaft | . | . | 7 | - | - | 7 | . |
| 02.01 | Forstwirtschaft (o. Erbringung von Dienstleistungen) | - | - | - | - | - | - | - |
| 02.02 | Erbringung von forstwirtschaftl. Dienstleistungen | . | . | 7 | - | - | 7 | . |
| B | Fischerei und Fischzucht | - | - | - | - | - | - | . |
| 05.01 | Fischerei | - | - | - | - | - | - | . |
| 05.01.1 | Hochsee- und Küstenfischerei | - | - | - | - | - | - | - |
| 05.01.2 | Fluß- und Seenfischerei | - | - | - | - | - | - | . |
| 05.02 | Teichwirtschaft und Fischzucht | - | - | - | - | - | - | - |
| C | Bergbau und Gewinnung von Steinen und Erden | 7 | 5 | 410 | 5 | 21 | 431 | 11 |
| CA | Kohlenbergbau, Torfgewinnung, Gewinnung von Erdöl und Erdgas usw. | . | . | 24 | . | 1 | 25 | . |
| 10 | Kohlenbergbau, Torfgewinnung | - | - | - | - | - | - | - |
| 10.1 | Steinkohlenbergbau und -brikettherstellung | - | - | - | - | - | - | - |
| 10.10.1 | Steinkohlenbergbau | - | - | - | - | - | - | - |
| 10.10.2 | H.v.Steinkohlenbriketts | - | - | - | - | - | - | - |
| 10.2 | Braunkohlenbergbau und -brikettherstellung | - | - | - | - | - | - | - |
| 10.3 | Torfgewinnung und -veredlung | - | - | - | - | - | - | - |
| 11 | Gew. v. Erdöl u. Erdgas, Erbrg. damit verb. Dienstlg. | . | . | 24 | . | 1 | 25 | . |
| 11.1 | Gewinnung von Erdöl und Erdgas | . | . | 24 | . | 1 | 25 | . |
| 11.2 | Erbring. v. Dienstlg. bei der Gew. v. Erdöl und Erdgas | - | - | - | - | - | - | - |
| 12 | Bergbau auf Uran- u. Thoriumerze | - | - | - | - | - | - | - |
| CB | Erzbergbau, Gewinnung von Steinen und Erden, sonstiger Bergbau | . | . | 386 | . | 20 | 406 | . |
| 13 | Erzbergbau | - | - | - | - | - | - | - |
| 13.1 | Eisenerzbergbau | - | - | - | - | - | - | - |

1) Nach der Klassifikation der Wirtschaftszweige, Ausgabe 1993, Tiefengliederung für die Steuerstatistiken (GKZ 93) -

2) Nicht in der Zahl der Steuerpflichtigen enthalten; einschließlich Fälle ohne Wertangaben

Noch: 4 Gewerbesteuerpflichtige und Steuermessbeträge 1995 in wirtschaftlicher Gliederung

| Gewerbe- kenn- zahl | Wirtschaftliche Gliederung ¹⁾ Bezeichnung | Steuer- pflichtige | Steuermessbetrag nach dem | | | | Einheitlicher Steuer- messbetrag | nachrichtlich: ²⁾ ohne positiven einheitlichen Steuermessbetrag |
|---------------------------|---|-----------------------|---------------------------|---------|----------------|--------|--|---|
| | | | Gewerbeertrag | | Gewerbekapital | | | |
| | | | Anzahl | Fälle | 1 000 DM | Fälle | 1 000 DM | Fälle |
| 13.2 | NE-Metallerzbergbau (o.Uran- und Thoriumerze) | - | - | - | - | - | - | - |
| 14 | Gewinnung von Steinen und Erden, sonst. Bergbau | . | . | 386 | . | 20 | 406 | . |
| 14.1 | Gewinnung von Natursteinen | - | - | - | - | - | - | 3 |
| 14.11 | Gewinnung v. Naturwerksteinen u. Natursteinen a.n.g. | - | - | - | - | - | - | 3 |
| 14.12 | Gew. v. Kalk, Dolomit-,Gips- u. Anhydritstein, Kreide | - | - | - | - | - | - | - |
| 14.13 | Gewinnung von Schiefer | - | - | - | - | - | - | - |
| 14.2 | Gewinnung von Kies, Sand, Ton und Kaolin | . | 4 | 386 | . | 15 | 401 | . |
| 14.21 | Gewinnung von Kies und Sand | . | 4 | 386 | . | 15 | 401 | . |
| 14.22 | Gewinnung von Ton und Kaolin | - | - | - | - | - | - | - |
| 14.3 | Bergbau auf chemische und Düngemittelminerale | - | - | - | - | - | - | - |
| 14.4 | Gewinnung von Salz | - | - | - | - | - | - | - |
| 14.5 | Gewinnung v. Steinen u. Erden a.n.g., sonst. Bergbau | . | - | - | . | 5 | 5 | - |
| D | Verarbeitendes Gewerbe | 3 473 | 2 823 | 102 525 | 1 643 | 11 401 | 113 926 | 3 923 |
| DA | Ernährungsgewerbe u.Tabakverarbeitung | 351 | 295 | 18 096 | 126 | 1 600 | 19 695 | 471 |
| 15 | Ernährungsgewerbe | . | . | 17 929 | . | 1 492 | 19 421 | . |
| 15.1 | Schlachten und Fleischverarbeitung | 124 | 114 | 512 | 33 | 40 | 552 | 151 |
| 15.11 | Schlachten (ohne Schlachten von Geflügel) | 23 | 22 | 15 | 3 | 1 | 17 | 12 |
| 15.12 | Schlachten von Geflügel | - | - | - | - | - | - | - |
| 15.13 | Fleischverarbeitung | 101 | 92 | 497 | 30 | 39 | 536 | 139 |
| 15.2 | Fischverarbeitung | 5 | 3 | 3 | . | 1 | 4 | 7 |
| 15.3 | Obst- und Gemüseverarbeitung | 5 | 5 | 126 | . | 10 | 137 | 3 |
| 15.31 | Verarbeitung von Kartoffeln | - | - | - | - | - | - | - |
| 15.32 | Herstellung von Frucht- und Gemüsesäften | . | . | 3 | - | - | 3 | - |
| 15.33 | Verarbeitung von Obst und Gemüse a. n. g. | . | . | 123 | . | 10 | 134 | 3 |
| 15.4 | Hst. von pflanzlichen und tierischen Ölen und Fetten | . | - | - | . | 0 | 0 | . |
| 15.41 | Herstellung von rohen Ölen und Fetten | - | - | - | - | - | - | - |
| 15.42 | Herstellung von raffinierten Ölen und Fetten | - | - | - | - | - | - | - |
| 15.43 | Hst. von Margarine und ähnlichen Nahrungsfetten | . | - | - | . | 0 | 0 | . |
| 15.5 | Milchverarbeitung | . | . | 44 | 4 | 7 | 51 | 14 |
| 15.51 | Milchverarbeitung (ohne Herstellung von Speiseeis) | . | . | 40 | . | 7 | 47 | 4 |
| 15.52 | Herstellung von Speiseeis | . | . | 4 | . | 0 | 5 | 10 |
| 15.6 | Mahl- u. Schälmlühlen, Hst. v. Stärke u. Stärkeerzeug. | . | - | - | . | 3 | 3 | - |
| 15.61 | Mahl- und Schälmlühlen | . | - | - | . | 3 | 3 | - |
| 15.62 | Herstellung von Stärke und Stärkeerzeugnissen | - | - | - | - | - | - | - |
| 15.7 | Herstellung von Futtermitteln | . | . | 407 | . | 0 | 407 | . |
| 15.71 | Herstellung von Futtermitteln für Nutztiere | . | . | 7 | . | 0 | 7 | . |
| 15.72 | Herstellung von Futtermitteln für sonstige Tiere | . | . | 400 | - | - | 400 | - |
| 15.8 | Sonstiges Ernährungsgewerbe (ohne Getränkeherst.) | 192 | 154 | 15 376 | 71 | 1 151 | 16 527 | 278 |
| 15.81 | Herstellung von Backwaren (ohne Dauerbackwaren) | 157 | 126 | 316 | 49 | 52 | 368 | 250 |
| 15.82 | Herstellung von Dauerbackwaren | - | - | - | - | - | - | . |
| 15.83 | Zuckerindustrie | - | - | - | - | - | - | - |
| 15.84 | Herstellung von Süßwaren (ohne Dauerbackwaren) | 14 | 10 | 3 840 | 11 | 534 | 4 374 | 5 |
| 15.85 | Herstellung von Teigwaren | . | . | 0 | - | - | 0 | . |
| 15.86 | Verarb. von Kaffee und Tee, Hst. von Kaffee-Ersatz | 8 | 5 | 8 887 | . | 272 | 9 158 | . |
| 15.87 | Herstellung von Würzen und Soßen | . | . | 168 | . | 1 | 169 | 3 |
| 15.88 | Herstellung von homog. und diätet. Nahrungsmitteln | . | . | 326 | . | 6 | 332 | . |
| 15.89 | Herstellung von sonst. Nahrungsmitteln (o.Getränke) | 9 | 9 | 1 838 | 4 | 287 | 2 125 | 15 |
| 15.9 | Getränkeherstellung | 12 | 9 | 1 461 | 9 | 279 | 1 739 | 14 |
| 15.91 | Herstellung von Spirituosen | 8 | 6 | 557 | 6 | 60 | 617 | 7 |
| 15.92 | Alkoholbrennerei | - | . | 0 | - | - | 0 | . |
| 15.93 | Herstellung von Wein aus frischen Trauben | - | - | - | - | - | - | - |
| 15.94 | Herstellung von Apfelwein und sonst. Fruchtweinen | - | - | - | - | - | - | - |
| 15.95 | Hst. von Wermutwein u. sonst. aromatisierten Weinen | - | - | - | - | - | - | - |
| 15.96 | Herstellung von Bier | . | . | 904 | 3 | 219 | 1 123 | . |
| 15.97 | Herstellung von Malz | - | - | - | - | - | - | - |

1) Nach der Klassifikation der Wirtschaftszweige, Ausgabe 1993, Tiefengliederung für die Steuerstatistiken (GKZ 93) -

2) Nicht in der Zahl der Steuerpflichtigen enthalten; einschließlich Fälle ohne Wertangaben

Noch: 4 Gewerbesteuerpflichtige und Steuermessbeträge 1995 in wirtschaftlicher Gliederung

| Anhang 4 Gewerbesteuerpflichtige und Steuermessbeträge 1999 in wirtschaftlicher Gliederung | | | | | | | | |
|--|---|-----------------------|---------------------------|----------|----------------|----------|--|---|
| Gewerbe- kenn- zahl | Wirtschaftliche Gliederung ¹⁾ Bezeichnung | Steuer- pflichtige | Steuermessbetrag nach dem | | | | Einheitlicher Steuer- messbetrag | nachrichtlich: ²⁾ ohne positiven einheitlichen Steuermessbetrag |
| | | | Gewerbeertrag | | Gewerbekapital | | | |
| | | Anzahl | Fälle | 1 000 DM | Fälle | 1 000 DM | | Fälle |
| 15.98 | Mineralbrunnen, Hst. von Erfrischungsgetränken | - | - | - | - | - | - | - |
| 16 | Tabakverarbeitung | . | . | 167 | . | 107 | 274 | . |
| 16.00.1 | Tabakverarbeitung (ohne Herstellung von Zigaretten) | . | . | 31 | . | 7 | 38 | . |
| 16.00.2 | Herstellung von Zigaretten | . | . | 136 | . | 101 | 237 | - |
| DB | Textil- und Bekleidungsgewerbe | 123 | 84 | 1 352 | 62 | 484 | 1 836 | 243 |
| 17 | Textilgewerbe | 31 | 21 | 233 | 19 | 232 | 464 | 51 |
| 17.1 | Spinnstoffaufbereitung und Spinnerei | . | - | - | . | 160 | 160 | . |
| 17.11 | Baumwollaufbereitung und -spinnerei | - | - | - | - | - | - | - |
| 17.12 | Wollaufbereitung und Streichgarnspinnerei | - | - | - | - | - | - | - |
| 17.13 | Wollaufbereitung und Kammgarnspinnerei | . | - | - | . | 160 | 160 | - |
| 17.14 | Flachsaufbereitung und -spinnerei | - | - | - | - | - | - | - |
| 17.15 | Zwirnen und Texturieren von Filamentgarnen usw. | - | - | - | - | - | - | - |
| 17.16 | Nähgarnfertigung | - | - | - | - | - | - | . |
| 17.17 | Sonstige Spinnstoffaufbereitung und Spinnerei | - | - | - | - | - | - | - |
| 17.2 | Weberei | . | - | - | . | 0 | 0 | 6 |
| 17.21 | Baumwollweberei | - | - | - | - | - | - | . |
| 17.22 | Streichgarnweberei | - | - | - | - | - | - | - |
| 17.23 | Kammgarnweberei | - | - | - | - | - | - | . |
| 17.24 | Seiden- und Filamentgarnweberei | - | - | - | - | - | - | . |
| 17.25 | Sonstige Weberei | . | - | - | . | 0 | 0 | - |
| 17.3 | Textilveredlung | 6 | 4 | 17 | 5 | 6 | 23 | 9 |
| 17.4 | Hst. von konfektionierten Textilwaren (o. Bekleidung) | 4 | 3 | 2 | . | 2 | 4 | 16 |
| 17.5 | Sonstiges Textilgewerbe (o. Hst. von Maschenware) | 14 | 10 | 98 | 6 | 29 | 127 | 18 |
| 17.51 | Herstellung von Teppichen | . | . | 53 | . | 6 | 59 | . |
| 17.52 | Herstellung von Seilerwaren | . | . | 3 | . | 0 | 3 | . |
| 17.53 | Hst. v. Vliesstoff und Erzeug. daraus (o. Bekleidung) | - | - | - | - | - | - | - |
| 17.54 | Textilgewerbe anderweitig nicht genannt | 10 | 7 | 43 | . | 22 | 64 | . |
| 17.6 | Herstellung von gewirktem und gestricktem Stoff | . | . | 115 | . | 34 | 149 | - |
| 17.7 | Hst. v. gewirkten und gestrickten Fertigerzeugnissen | . | . | 1 | . | 1 | 2 | . |
| 17.71 | Herstellung von Strumpfwaren | . | . | 1 | . | 1 | 2 | - |
| 17.72 | Herstellung von Pullovern, Strickjacken u. ä. | - | - | - | - | - | - | . |
| 18 | Bekleidungsgewerbe | 92 | 63 | 1 120 | 43 | 252 | 1 372 | 192 |
| 18.1 | Herstellung von Lederbekleidung | . | - | - | . | 0 | 0 | 4 |
| 18.2 | Herstellung von Bekleidung (o.Lederbekleidung) | 71 | 51 | 1 109 | 32 | 246 | 1 355 | 165 |
| 18.21 | Herstellung von Arbeits- und Berufsbekleidung | 3 | 3 | 7 | . | 2 | 9 | . |
| 18.22 | Hst. v. Oberbekleidung (o. Arbeits- u. Berufsbekleidg) | 50 | 37 | 950 | 21 | 225 | 1 175 | 123 |
| 18.23 | Herstellung von Wäsche | - | - | - | - | - | - | - |
| 18.24 | Herstell. von sonst. Bekleidg. u. Bekleidungszubehör | 18 | 11 | 152 | 10 | 18 | 170 | . |
| 18.24.1 | Herstellung von Sportbekleidung | . | . | 1 | . | 2 | 3 | . |
| 18.24.2 | Herstell. von .Hüten und sonstigen Kopfbedeckungen | . | . | 2 | . | 0 | 2 | . |
| 18.24.3 | Hst. v. Bekleidg. u. Bekleidungszub. für Kleinkinder | - | - | - | - | - | - | - |
| 18.24.4 | Hst. v. sonst. gewirkten und gestrickten Fertigerzeug. | 6 | 3 | 94 | 4 | 11 | 105 | 15 |
| 18.24.5 | Herstellung von Bekleidungszubehör a. n. g. | 3 | . | 53 | . | 5 | 58 | 8 |
| 18.24.6 | Mit dem Bekleidungsgewerbe verbundeneTätigkeiten | 5 | 4 | 2 | . | 0 | 3 | 13 |
| 18.3 | Zurichtung und Färben von Fellen, Hst. v. Pelzwaren | . | 12 | 11 | . | 6 | 17 | 23 |
| DC | Ledergewerbe | 28 | 26 | 158 | 7 | 3 | 161 | 47 |
| 19.1 | Ledererzeugung | - | - | - | - | - | - | . |
| 19.2 | Lederverarbeitung (o. Hst. v. Lederbekl. u. Schuhen) | 7 | 6 | 16 | . | 0 | 16 | 28 |
| 19.3 | Herstellung von Schuhen | 21 | 20 | 143 | . | 2 | 145 | . |
| DD | Holzgewerbe (ohne Herstellung von Möbeln) | 95 | 77 | 703 | 41 | 67 | 769 | 94 |
| 20.1 | Säge-, Hobel- und Holzimprägnierwerke | 3 | 3 | 7 | . | 7 | 14 | 10 |
| 20.2 | Furnier-, Sperrholz-, Holzfasern- u. -spanplattenwerke | - | - | - | - | - | - | - |
| 20.20.1 | Furnier-, Sperrholz- und Holzfasernplattenwerke | - | - | - | - | - | - | - |
| 20.20.2 | Holzspanplattenwerke | - | - | - | - | - | - | - |

1) Nach der Klassifikation der Wirtschaftszweige, Ausgabe 1993, Tiefengliederung für die Steuerstatistiken (GKZ 93) -

2) Nicht in der Zahl der Steuerpflichtigen enthalten; einschließlich Fälle ohne Wertangaben

Noch: 4 Gewerbesteuerpflichtige und Steuermessbeträge 1995 in wirtschaftlicher Gliederung

| Wirtschaftliche Gliederung ¹⁾ | | Steuer- pflichtige | Steuermessbetrag nach dem | | | | Einheitlicher Steuer- messbetrag | nachrichtlich: ²⁾ ohne positiven einheitlichen Steuermessbetrag |
|--|---|-----------------------|---------------------------|--------|----------------|-------|--|---|
| Gewerbe- kenn- zahl | Bezeichnung | | Gewerbeertrag | | Gewerbekapital | | | |
| | | | Anzahl | Fälle | 1 000 DM | Fälle | 1 000 DM | Fälle |
| 20.3 | Hst. v. Konstruktionsteilen, Fertigbauteilen u. ä. | 51 | 42 | 454 | 23 | 35 | 489 | 34 |
| 20.4 | Hst. v. Verpackungsmitteln, Lagerbehältern aus Holz | 8 | 6 | 158 | 5 | 15 | 172 | 3 |
| 20.5 | Hst. v. Holzwaren a. n. g., Kork-, Flecht- u. Korbwaren | 33 | 26 | 84 | . | 10 | 94 | 47 |
| 20.51 | Hst. von Holzwaren a. n. g., Veredlung von Holzwaren | . | . | 84 | 11 | 9 | 93 | 42 |
| 20.52 | Herstellung von Kork-, Flecht- und Korbwaren | . | . | 0 | . | 0 | 1 | 5 |
| DE | Papier-, Verlags- und Druckgewerbe | 615 | 486 | 23 717 | 318 | 1 985 | 25 702 | 862 |
| 21 | Papiergewerbe | 44 | 28 | 1 504 | 35 | 750 | 2 255 | 33 |
| 21.1 | Hst. von Holzstoff, Zellstoff, Papier, Karton u. Pappe | 10 | 7 | 401 | 8 | 63 | 464 | 10 |
| 21.11 | Herstellung von Holzstoff und Zellstoff | - | - | - | - | - | - | . |
| 21.12 | Herstellung von Papier, Karton und Pappe | 10 | 7 | 401 | 8 | 63 | 464 | . |
| 21.2 | Papier-, Karton- und Pappeverarbeitung | 34 | 21 | 1 103 | 27 | 687 | 1 790 | 23 |
| 21.21 | Hst. von Wellpapier und -pappe, Verpackungsmitteln | 10 | 6 | 158 | . | 126 | 284 | 12 |
| 21.22 | Hst. v. Haushalts- u. Hygieneartikel a. Zellst. u. Papier | . | . | 0 | - | - | 0 | - |
| 21.23 | Hst. v. Schreibwaren, Bürobedarf a. Papier u. Pappe | . | . | 783 | 8 | 535 | 1 318 | 4 |
| 21.24 | Herstellung von Tapeten | . | . | 58 | . | 3 | 62 | 3 |
| 21.25 | Hst. v. sonstigen Waren aus Papier, Karton u. Pappe | 13 | 10 | 103 | 10 | 23 | 126 | 4 |
| 22 | Verlags-, Druckgewerbe, Vervielfältigung | 571 | 458 | 22 213 | 283 | 1 234 | 23 448 | 829 |
| 22.1 | Verlagsgewerbe | 169 | 134 | 19 077 | 81 | 419 | 19 496 | 326 |
| 22.11 | Buchverlag und Musikverlag | 112 | 85 | 5 080 | 59 | 238 | 5 318 | 196 |
| 22.11.1 | Buchverlag (ohne Adreßbuchverlag) | 72 | 49 | 3 897 | 44 | 191 | 4 088 | 149 |
| 22.11.2 | Adreßbuchverlag | . | . | 931 | . | 37 | 968 | . |
| 22.11.3 | Musikverlag | . | . | 252 | . | 10 | 262 | . |
| 22.12 | Zeitungsverlag | 4 | . | 154 | 3 | 1 | 154 | 10 |
| 22.12.1 | Verlag von Tageszeitungen | . | . | 1 | . | 0 | 1 | . |
| 22.12.2 | Verlag von Wochen- und Sonntagszeitungen | . | . | 152 | . | 1 | 153 | . |
| 22.13 | Zeitschriftenverlag | 28 | 25 | 13 754 | 11 | 172 | 13 926 | 48 |
| 22.13.1 | Verlag von Fachzeitschriften | 12 | 10 | 299 | 5 | 32 | 331 | 13 |
| 22.13.2 | Verlag von allgemeinen Zeitschriften | 11 | 10 | 13 431 | . | 139 | 13 570 | 20 |
| 22.13.3 | Verlag von sonstigen Zeitschriften | 5 | 5 | 24 | . | 1 | 25 | 15 |
| 22.14 | Verlag von bespielten Tonträgern | - | - | - | - | - | - | - |
| 22.15 | Sonstiges Verlagsgewerbe | 25 | . | 90 | 8 | 8 | 98 | 72 |
| 22.2 | Druckgewerbe | 368 | 300 | 2 554 | 183 | 729 | 3 283 | 408 |
| 22.21 | Zeitungsdruckerei | 3 | . | 2 | . | 0 | 2 | 9 |
| 22.22 | Druckerei (ohne Zeitungsdruckerei) | 282 | 225 | 2 061 | 153 | 258 | 2 319 | 281 |
| 22.23 | Druckweiterverarbeitung | 20 | 19 | 232 | . | 21 | 253 | 21 |
| 22.24 | Satzherstellung und Reproduktion | 56 | 48 | 145 | 21 | 14 | 159 | 77 |
| 22.25 | Sonstiges Druckgewerbe | 7 | . | 114 | . | 437 | 550 | 20 |
| 22.3 | Vervielfältigung von besp. Ton-, Bild- u. Datenträgern | 34 | 24 | 582 | 19 | 86 | 668 | 95 |
| 22.31 | Vervielfältigung von bespielten Tonträgern | 25 | 18 | 459 | 13 | 79 | 538 | 83 |
| 22.32 | Vervielfältigung von bespielten Bildträgern | . | . | 122 | 6 | 7 | 130 | 8 |
| 22.33 | Vervielfältigung von bespielten Datenträgern | . | . | 0 | - | - | 0 | 4 |
| DF | Kokerei, Mineralölverarbeitung, Herstellung und Verarbeitung von Spalt- und Brutstoffen | 3 | . | 176 | 3 | 8 | 184 | . |
| 23.1 | Kokerei | - | - | - | - | - | - | - |
| 23.2 | Mineralölverarbeitung | 3 | . | 176 | 3 | 8 | 184 | . |
| 23.3 | Herstellung und Verarbeitung v. Spalt- u. Brutstoffen | - | - | - | - | - | - | . |
| DG | Chemische Industrie | 67 | 52 | 26 033 | 49 | 4 116 | 30 149 | 81 |
| 24.1 | Herstellung von chemischen Grundstoffen | 13 | 11 | 15 932 | 8 | 3 355 | 19 287 | 23 |
| 24.11 | Herstellung von Industriegasen | - | - | - | - | - | - | - |
| 24.12 | Herstellung von Farbstoffen und Pigmenten | - | - | - | - | - | - | - |
| 24.13 | Hst. v. sonst. anorgan. Grundstoffen u. Chemikalien | . | . | 0 | - | - | 0 | 12 |
| 24.14 | Hst. von sonst. organ. Grundstoffen u. Chemikalien | . | . | 15 931 | . | 3 355 | 19 285 | 6 |
| 24.15 | Hst. von Düngemitteln und Stickstoffverbindungen | . | . | 0 | . | 0 | 0 | . |
| 24.16 | Herstellung von Kunststoff in Primärformen | . | . | 0 | - | - | 0 | . |
| 24.17 | Hst. von synthetischem Kautschuk in Primärformen | - | - | - | - | - | - | - |

1) Nach der Klassifikation der Wirtschaftszweige, Ausgabe 1993, Tiefengliederung für die Steuerstatistiken (GKZ 93) -

2) Nicht in der Zahl der Steuerpflichtigen enthalten; einschließlich Fälle ohne Wertangaben

Noch: 4 Gewerbesteuerpflichtige und Steuermessbeträge 1995 in wirtschaftlicher Gliederung

| Anhang 4 Gewerbesteuerpflichtige und Steuermessbeträge 1999 in wirtschaftlicher Gliederung | | | | | | | | |
|--|---|-----------------------|---------------------------|----------|----------------|----------|--|---|
| Gewerbe- kenn- zahl | Wirtschaftliche Gliederung ¹⁾ Bezeichnung | Steuer- pflichtige | Steuermessbetrag nach dem | | | | Einheitlicher Steuer- messbetrag | nachrichtlich: ²⁾ ohne positiven einheitlichen Steuermessbetrag |
| | | | Gewerbeertrag | | Gewerbekapital | | | |
| | | Anzahl | Fälle | 1 000 DM | Fälle | 1 000 DM | | Fälle |
| 24.2 | Hst. v. Schädlingsbekämpfungs- u. Pflanzenschutzm. | - | - | - | - | - | - | - |
| 24.3 | Herstellung v. Anstrichmitteln, Druckfarben u. Kitten | 8 | 5 | 51 | . | 16 | 67 | 4 |
| 24.4 | Herstellung von pharmazeutischen Erzeugnissen | 25 | 18 | 2 229 | 21 | 414 | 2 642 | 15 |
| 24.41 | Herstellung von pharmazeutischen Grundstoffen | - | - | - | - | - | - | . |
| 24.42 | Hst. v. pharmazeut. Spezialitäten und sonst. Erzeugn. | 25 | 18 | 2 229 | 21 | 414 | 2 642 | . |
| 24.5 | Hst. v. Seifen, Wasch-, Reinigungs-, Körperpflegem. | 15 | 13 | 7 816 | 11 | 329 | 8 145 | 23 |
| 24.51 | Hst. v. Seifen, Wasch-, Reinigungs- u. Poliermitteln | 3 | 2 | 240 | 3 | 41 | 281 | 5 |
| 24.52 | Herstellung von Duft- und Körperpflegemitteln | 12 | 11 | 7 576 | 8 | 288 | 7 864 | 18 |
| 24.6 | Herstellung von sonstigen chemischen Erzeugnissen | . | . | 5 | . | 3 | 8 | . |
| 24.61 | Herstellung von pyrotechnischen Erzeugnissen | - | - | - | - | - | - | - |
| 24.62 | Herstellung von Klebstoffen und Gelatine | . | - | - | . | 0 | 0 | - |
| 24.63 | Herstellung von etherischen Ölen | - | - | - | - | - | - | . |
| 24.64 | Herstellung von fotochemischen Erzeugnissen | . | . | 0 | . | 3 | 3 | 4 |
| 24.65 | Hst. von unbespielten Ton-, Bild- und Datenträgern | - | - | - | - | - | - | 4 |
| 24.66 | Herstellung von chemischen Erzeugnissen a. n. g. | . | . | 5 | - | - | 5 | 7 |
| 24.7 | Herstellung von Chemiefasern | - | - | - | - | - | - | - |
| DH | Herstellung von Gummi- und Kunststoffwaren | 109 | 81 | 4 623 | 59 | 219 | 4 842 | 94 |
| 25.1 | Herstellung von Gummiwaren | 32 | 28 | 173 | 11 | 11 | 184 | 16 |
| 25.11 | Herstellung von Bereifungen | - | - | - | - | - | - | - |
| 25.12 | Runderneuerung von Bereifungen | 14 | 14 | 94 | . | 2 | 96 | 9 |
| 25.13 | Herstellung von sonstigen Gummiwaren | 18 | 14 | 79 | . | 8 | 88 | 7 |
| 25.2 | Herstellung von Kunststoffwaren | 77 | 53 | 4 450 | 48 | 208 | 4 658 | 78 |
| 25.21 | Herstellung von Platten, Folien u.s.w. aus Kunststoff | 12 | 5 | 174 | 8 | 20 | 194 | 12 |
| 25.22 | Herstellung von Verpackungsmitteln aus Kunststoff | - | - | - | - | - | - | . |
| 25.23 | Herstellung von Baubedarfsartikeln aus Kunststoff | 8 | 8 | 37 | 3 | 3 | 40 | . |
| 25.24 | Herstellung von sonstigen Kunststoffwaren | 57 | 40 | 4 239 | 37 | 186 | 4 425 | 59 |
| DI | Glasgewerbe, Keramik, Verarbeitung von Steinen und Erden | 141 | 117 | 4 038 | 78 | 552 | 4 590 | 105 |
| 26.1 | Herstellung und Verarbeitung von Glas | 18 | 11 | 153 | 10 | 21 | 173 | 26 |
| 26.11 | Herstellung von Flachglas | - | - | - | - | - | - | 3 |
| 26.12 | Veredlung und Verarbeitung von Flachglas | 5 | 2 | 7 | 4 | 7 | 14 | . |
| 26.13 | Herstellung von Hohlglas | - | - | - | - | - | - | - |
| 26.14 | Herstellung von Glasfaser | - | - | - | - | - | - | . |
| 26.15 | Hst., Veredlg., Verarb. v. sonst. Glas, techn. Glaswaren. | 13 | 9 | 145 | 6 | 14 | 159 | 16 |
| 26.2 | Keramik (ohne Ziegelei und Baukeramik) | 11 | 10 | 621 | 5 | 121 | 741 | 9 |
| 26.21 | Hst. v. keramischen Haushaltswaren und Ziergegenst. | . | . | 0 | - | - | 0 | . |
| 26.21.1 | Hst. v. Haushaltsw. u. Ziergegenständ. aus Porzellan | - | - | - | - | - | - | - |
| 26.21.2 | Hst. v. Haushaltsw. u. Ziergegenst. aus Steingut u. ä. | - | - | - | - | - | - | . |
| 26.21.3 | Hst. v. Haushaltsw. u. Ziergegenst. aus Ton, Töpferw. | . | . | 0 | - | - | 0 | 3 |
| 26.22 | Herstellung von Sanitärkeramik | . | . | 307 | 3 | 58 | 365 | . |
| 26.23 | Herstellung von Isolatoren u. Isolierteilen aus Keramik | - | - | - | - | - | - | - |
| 26.24 | Hst. v. keram. Erzeug. für sonstige technische Zwecke | - | - | - | - | - | - | - |
| 26.25 | Herstellung von keramischen Erzeugnissen a. n. g. | . | . | 304 | . | 62 | 367 | 3 |
| 26.26 | Herstellung v. feuerfesten keramischen Werkstoffen | 4 | 4 | 10 | - | - | 10 | - |
| 26.3 | Hst. v. keram. Wand- u. Bodenfliesen u. Bodenplatten | - | - | - | - | - | - | - |
| 26.4 | Ziegelei, Herstellung von sonstiger Baukeramik | . | - | - | . | 1 | 1 | . |
| 26.40.1 | Ziegelei | - | - | - | - | - | - | - |
| 26.40.2 | Herstellung von sonstiger Baukeramik | . | - | - | . | 1 | 1 | . |
| 26.5 | Herstellung von Zement, Kalk und gebranntem Gips | . | . | 2 | . | 0 | 2 | 4 |
| 26.51 | Herstellung von Zement | - | - | - | - | - | - | 4 |
| 26.52 | Herstellung von Kalk | - | - | - | - | - | - | - |
| 26.53 | Herstellung von gebranntem Gips | . | . | 2 | . | 0 | 2 | - |
| 26.6 | Hst. von Erzeugnissen aus Beton, Zement und Gips | 55 | 45 | 2 910 | 39 | 382 | 3 292 | 31 |
| 26.61 | Hst. v. Betonzeug. für den Bau u. von Kalksandsteinen | 10 | 9 | 219 | 7 | 48 | 266 | . |
| 26.61.1 | Hst. v. Bausätzen f. Fertigteilbauten aus Beton im HB | 5 | 5 | 80 | . | 7 | 87 | . |
| 26.61.2 | H. v. Konstruktionsteilen, Fertigbauteilen a. Beton usw. | 5 | 4 | 139 | . | 40 | 179 | . |

1) Nach der Klassifikation der Wirtschaftszweige, Ausgabe 1993, Tiefengliederung für die Steuerstatistiken (GKZ 93) -

2) Nicht in der Zahl der Steuerpflichtigen enthalten; einschließlich Fälle ohne Wertangaben

Noch: 4 Gewerbesteuerpflichtige und Steuermessbeträge 1995 in wirtschaftlicher Gliederung

| Gewerbe- kenn- zahl | Wirtschaftliche Gliederung ¹⁾ Bezeichnung | Steuer- pflichtige | Steuermessbetrag nach dem | | | | Einheitlicher Steuer- messbetrag | nachrichtlich: ²⁾ ohne positiven einheitlichen Steuermessbetrag |
|---------------------------|---|-----------------------|---------------------------|--------------|----------------|------------|--|---|
| | | | Gewerbeertrag | | Gewerbekapital | | | |
| | | | Anzahl | Fälle | 1 000 DM | Fälle | 1 000 DM | Fälle |
| 26.61.3 | Herstellung von Erzeugnissen aus Porenbeton | - | - | - | - | - | - | - |
| 26.61.4 | Herstellung von Kalksandsteinen | - | - | - | - | - | - | - |
| 26.62 | Herstellung von Gipserzeugnissen für den Bau | . | . | 1 | . | 0 | 1 | . |
| 26.63 | Herstellung von Transportbeton | 12 | 11 | 590 | 9 | 37 | 626 | 13 |
| 26.64 | Herstellung von Mörtel | 5 | . | 216 | . | 10 | 226 | - |
| 26.65 | Herstellung von Faserzementwaren | . | . | 1 645 | . | 220 | 1 865 | . |
| 26.66 | Hst.v. Erzeug. aus Beton, Zement und Gips a.n.g. | 24 | 18 | 240 | 18 | 67 | 307 | 10 |
| 26.7 | Be-und Verarbeitung von Natursteinen a.n.g. | 49 | 46 | 252 | 18 | 12 | 264 | 29 |
| 26.70.1 | Steinbildhauerei und Steinmetzerei | 42 | 39 | 106 | 15 | 5 | 111 | . |
| 26.70.2 | Sonstige Be- und Verarbeitung von Natursteinen ang | 7 | 7 | 146 | 3 | 7 | 153 | . |
| 26.8 | Herstellung von sonstigen Mineralerzeugnissen | . | . | 101 | . | 15 | 116 | . |
| 26.81 | Hst. v. Mühlsteinen, Poliersteinen, Schleifwerkzeug. | . | . | 10 | . | 1 | 11 | - |
| 26.82 | Herstellung von Mineralerzeugnissen a.n.g. | 4 | . | 91 | . | 15 | 106 | . |
| DJ | Metallerzeugung und -bearbeitung, Herstellung von Metallerzeugnissen | 616 | 526 | 3 644 | 261 | 388 | 4 033 | 544 |
| 27 | Metallerzeugung und -bearbeitung | 36 | 28 | 300 | 17 | 51 | 351 | 34 |
| 27.1 | Erzeug. v. Roheisen, Stahl, Ferrolegierungen (EGKS) | 3 | . | 20 | . | 1 | 21 | . |
| 27.2 | Herstellung von Rohren | 4 | . | 2 | . | 9 | 11 | - |
| 27.21 | Hst. v. Rohren und div. Rohrstücken aus Gußeisen | . | . | 0 | - | - | 0 | - |
| 27.22 | Hst. v. Stahlrohren, div. Rohrstücken aus Eisen, Stahl | . | . | 2 | . | 9 | 11 | - |
| 27.3 | Bearb. v. Eisen u. Stahl, Hst. v. Ferroleg. (o. EGKS) | 8 | 8 | 73 | . | 0 | 73 | . |
| 27.31 | Herstellung von Blankstahl | - | - | - | - | - | - | - |
| 27.32 | Herstellung von Kaltband unter 500 mm Breite | - | - | - | - | - | - | - |
| 27.33 | Herstellung von Kaltprofilen | - | - | - | - | - | - | - |
| 27.34 | Herstellung von gezogenem Draht | . | . | 1 | - | - | 1 | 3 |
| 27.35 | Bearb. v. Eisen u. Stahl ang., Hst. v. F-leg. (o. EKGS) | . | . | 72 | . | 0 | 72 | 5 |
| 27.4 | Erzeugung und Bearbeitung von NE-Metallen | 10 | 8 | 36 | 5 | 9 | 45 | 10 |
| 27.41 | Erzeugung und Bearbeitung von Edelmetallen | . | - | - | . | 2 | 2 | . |
| 27.42 | Erzeugung und Bearbeitung von Aluminium | . | . | 29 | . | 6 | 35 | . |
| 27.43 | Erzeugung und Bearbeitung von Blei, Zink und Zinn | - | - | - | - | - | - | - |
| 27.44 | Erzeugung und Bearbeitung von Kupfer | . | . | 1 | - | - | 1 | . |
| 27.45 | Erzeugung und Bearbeitung von sonst. NE-Metallen | . | . | 6 | . | 1 | 7 | 5 |
| 27.5 | Gießereiindustrie | 11 | 7 | 169 | 8 | 32 | 201 | 14 |
| 27.51 | Eisengießerei | . | . | 39 | . | 2 | 41 | . |
| 27.52 | Stahlgießerei | . | . | 2 | - | - | 2 | 6 |
| 27.53 | Leichtmetallgießerei | . | . | 126 | . | 29 | 155 | . |
| 27.54 | Buntmetallgießerei | . | . | 3 | . | 0 | 3 | . |
| 28 | Herstellung von Metallerzeugnissen | 580 | 498 | 3 345 | 244 | 338 | 3 682 | 510 |
| 28.1 | Stahl- und Leichtmetallbau | 121 | 104 | 520 | 48 | 103 | 623 | 88 |
| 28.11 | Herstellung v. Stahl- und Leichtmetallkonstruktionen | 85 | 71 | 355 | 33 | 90 | 445 | 62 |
| 28.12 | Hst. v. Ausbauelementen aus Stahl und Leichtmetall | 36 | 33 | 165 | 15 | 13 | 178 | 26 |
| 28.2 | Kessel- und Behälterbau (ohne Hst. v. Dampfkesseln) | 18 | 16 | 142 | 7 | 8 | 150 | 22 |
| 28.21 | Herstellung von Tanks und Sammelbehältern | 5 | 3 | 76 | 3 | 5 | 81 | 5 |
| 28.22 | Hst. von Zentralheizungsheizkörpern und -kesseln | 13 | 13 | 66 | 4 | 3 | 69 | 17 |
| 28.3 | Hst. von Dampfkesseln (ohne Zentralheizungskessel) | 5 | 3 | 6 | . | 1 | 7 | . |
| 28.4 | Hst. von Schmiede-, Preß-, Zieh-, Stanzteilen u.ä. | 3 | 3 | 46 | . | 0 | 46 | . |
| 28.5 | Oberflächenveredlg, Wärmebehandlg., Mechanik ang | 264 | 235 | 1 282 | 92 | 108 | 1 390 | 228 |
| 28.51 | Oberflächenveredlung und Wärmebehandlung | 29 | 24 | 221 | 17 | 60 | 281 | 25 |
| 28.52 | Mechanik a.n.g. | 235 | 211 | 1 061 | 75 | 48 | 1 109 | 203 |
| 28.52.1 | Schlosserei und Schweißerei | 203 | 186 | 856 | 61 | 32 | 888 | 168 |
| 28.52.2 | Schleiferei und Dreherei | 20 | 17 | 42 | 7 | 5 | 47 | 14 |
| 28.52.3 | Beschlag- und Kunstschmieden | 12 | 8 | 163 | 7 | 12 | 174 | 21 |
| 28.6 | H. v. Schneidw., Werkzg., Schlössern u. Beschlägen | 71 | 57 | 312 | 32 | 24 | 336 | 83 |
| 28.61 | Herstellung von Schneidwaren und Bestecken | - | - | - | - | - | - | - |
| 28.62 | Herstellung von Werkzeugen | 36 | 27 | 99 | 16 | 13 | 111 | 52 |
| 28.63 | Herstellung von Schlössern und Beschlägen | 35 | 30 | 213 | 16 | 11 | 225 | 31 |
| 28.7 | Hst. von sonstigen Eisen-, Blech- und Metallwaren | 98 | 80 | 1 038 | 61 | 92 | 1 130 | 82 |

1) Nach der Klassifikation der Wirtschaftszweige, Ausgabe 1993, Tiefengliederung für die Steuerstatistiken (GKZ 93) -

2) Nicht in der Zahl der Steuerpflichtigen enthalten; einschließlich Fälle ohne Wertangaben

Noch: 4 Gewerbesteuerpflichtige und Steuermessbeträge 1995 in wirtschaftlicher Gliederung

| Nachr. 4 Gewerbesteuerpflichtige und Steuermessbeträge 1993 in wirtschaftlicher Gliederung | | | | | | | | |
|--|---|-----------------------|---------------------------|----------|----------------|----------|--|---|
| Gewerbe- kenn- zahl | Wirtschaftliche Gliederung ¹⁾ Bezeichnung | Steuer- pflichtige | Steuermessbetrag nach dem | | | | Einheitlicher Steuer- messbetrag | nachrichtlich: ²⁾ ohne positiven einheitlichen Steuermessbetrag |
| | | | Gewerbeertrag | | Gewerbekapital | | | |
| | | Anzahl | Fälle | 1 000 DM | Fälle | 1 000 DM | Fälle | |
| 28.71 | Herstellung von Behältern aus Eisen und Stahl | - | - | - | - | - | - | - |
| 28.72 | Hst. von Verpackungen und Verschlüssen aus Metall | - | - | - | - | - | - | . |
| 28.73 | Herstellung von Drahtwaren | 4 | 4 | 40 | 3 | 1 | 41 | . |
| 28.74 | Hst. von Schrauben, Nieten, Ketten und Federn | 19 | 13 | 117 | 15 | 22 | 138 | 8 |
| 28.75 | Herstellung von Eisen-, Blech-, Metallwaren a.n.g. | 75 | 63 | 881 | 43 | 70 | 950 | 70 |
| 28.75.1 | Hst. v. nichtelektrischen Haushaltsartikeln aus Metall | - | - | - | - | - | - | - |
| 28.75.2 | Herstellung von Panzerschränken und Tresoranlagen | - | - | - | - | - | - | - |
| 28.75.3 | Hst. von sonstigen Eisen-, Blech-, Metallwaren a.n.g. | 75 | 63 | 881 | 43 | 70 | 950 | . |
| DK | Maschinenbau | 233 | 191 | 9 477 | 129 | 731 | 10 207 | 227 |
| 29.1 | H. v. Masch. f. d. Erzeug. u. Nutzung v. mech. Energ. | . | . | 31 | . | 5 | 36 | . |
| 29.11 | H. v. V-Motoren. u. Turbinen (o. Mot f. Luft u. Straße) | - | - | - | - | - | - | - |
| 29.12 | Herstellung von Pumpen und Kompressoren | . | - | - | . | 0 | 0 | . |
| 29.13 | Herstellung von Armaturen | . | . | 21 | . | 3 | 25 | . |
| 29.14 | Hst. v. Lagern, Getrieben, Zahnrädern, Antriebselem. | 4 | . | 10 | . | 1 | 11 | . |
| 29.2 | Hst. v. sonst. Masch. für unspezifische Verwendung | 51 | 44 | 5 807 | 25 | 258 | 6 065 | 57 |
| 29.21 | Herstellung von Öfen und Brennern | . | . | 1 | - | - | 1 | . |
| 29.22 | Herstellung von Hebezeugen und Fördermitteln | 15 | 15 | 4 338 | . | 77 | 4 416 | 22 |
| 29.23 | Hst. v. kälte- u. lufttechn. Erzeug. f. gewerbl. Zwecke | 27 | 22 | 1 449 | 17 | 180 | 1 629 | 28 |
| 29.24 | Hst. v. Masch. für unspezifische Verwendung a.n.g. | . | . | 19 | . | 1 | 19 | . |
| 29.3 | Herstellung von land- und forstwirtschaftl. Maschinen | . | . | 5 | . | 0 | 6 | . |
| 29.31 | Herstellung von Ackerschleppern | - | - | - | - | - | - | - |
| 29.31.1 | Herstellung von Ackerschleppern (ohne Reparatur) | - | - | - | - | - | - | - |
| 29.31.2 | Instandhaltung und Reparatur von Ackerschleppern | - | - | - | - | - | - | - |
| 29.32 | Hst. v. sonstigen land- und forstwirtschaftl. Maschinen | . | . | 5 | . | 0 | 6 | . |
| 29.32.1 | Hst. v. sonst. land- und forstwirtschaftl. Maschinen (o. Rep.) | . | . | 5 | . | 0 | 6 | . |
| 29.32.2 | Instandh. u. Rep. v. sonst. land- u. forstwirtschaftl. Maschinen | - | - | - | - | - | - | - |
| 29.4 | Herstellung von Werkzeugmaschinen | 35 | 29 | 1 643 | 24 | 263 | 1 907 | 37 |
| 29.5 | Hst. v. Masch. f. sonst. bestimmte Wirtschaftszweige | 111 | 89 | 1 768 | 55 | 186 | 1 954 | 108 |
| 29.51 | H. v. Masch. f. Metallerzeug., Walzwerkseinr., Gießm. | - | - | - | - | - | - | . |
| 29.52 | Hst. von Bergwerks-, Bau- u. Baustoffmaschinen | . | . | 183 | . | 15 | 198 | 6 |
| 29.53 | Hst. v. Masch. f. Ernährungsgewerbe u. Tabakverarb. | 14 | 8 | 71 | 10 | 70 | 141 | 7 |
| 29.54 | Hst. v. Masch. f. Textil-, Bekleid.- und Ledergewerbe | . | . | 8 | . | 0 | 8 | . |
| 29.55 | Herstellung von Maschinen für das Papiergewerbe | . | - | - | . | 1 | 1 | . |
| 29.56 | Hst. von Maschinen für best. Wirtschaftszweige a.n.g. | 89 | 75 | 1 507 | 38 | 100 | 1 606 | 88 |
| 29.56.1 | Herstellung von Maschinen für das Druckgewerbe | 5 | 3 | 11 | . | 2 | 13 | . |
| 29.56.2 | Hst. v. Masch. f. sonst. best. Wirtschaftszweige a.n.g. | 84 | 72 | 1 495 | . | 98 | 1 593 | . |
| 29.6 | Herstellung von Waffen und Munition | - | - | - | - | - | - | - |
| 29.7 | Herstellung von Haushaltsgeräten a.n.g. | 26 | 22 | 221 | 18 | 19 | 240 | 19 |
| 29.71 | Herstellung von elektrischen Haushaltsgeräten | . | . | 221 | 18 | 19 | 239 | 19 |
| 29.72 | H. v. n-elekt. Heiz-, Koch-, Heißwasser u.ä. Gerät. | . | . | 0 | - | - | 0 | - |
| DL | Herstellung von Büromaschinen, DV-Geräten und -einrichtungen; Elektrotechnik usw. | 694 | 555 | 6 923 | 353 | 1 042 | 7 964 | 575 |
| 30 | Hst. v. Büromaschinen, DV-Geräten u. -einrichtungen | 50 | 35 | 95 | 21 | 49 | 144 | 68 |
| 30.01 | Herstellung von Büromaschinen | 9 | 6 | 15 | 5 | 26 | 42 | 6 |
| 30.02 | Herstellung von DV-Geräten u. -einrichtungen | 41 | 29 | 80 | 16 | 23 | 103 | 62 |
| 31 | Hst. v. Geräten d. Elektrizitätserzeugung, -verteilung u.ä. | 126 | 84 | 1 486 | 78 | 391 | 1 877 | 126 |
| 31.1 | Hst. v. Elektromotoren, Generatoren, Transformatoren | 29 | 19 | 244 | 19 | 30 | 274 | 16 |
| 31.2 | Hst. v. Elektrizitätsverteilungs u. -schalteneinrichtungen | 9 | 6 | 8 | 7 | 19 | 27 | 11 |
| 31.3 | Hst. v. isolierten Elektrokabeln, -leitungen u. -drähten | 11 | 9 | 491 | 7 | 76 | 567 | . |
| 31.4 | Herstellung von Akkumulatoren und Batterien | - | - | - | - | - | - | . |
| 31.5 | Herstellung von elektrischen Lampen und Leuchten | 17 | 10 | 174 | 13 | 188 | 363 | 31 |
| 31.6 | Herstellung von elektrischen Ausrüstungen a.n.g. | 60 | 40 | 568 | 32 | 77 | 645 | 62 |
| 31.61 | Hst. v. elektr. Ausrüstungen f. Motoren u. Fahrz a.n.g. | - | - | - | - | - | - | . |
| 31.62 | Herstellung von sonstigen elektr. Ausrüstungen a.n.g. | 60 | 40 | 568 | 32 | 77 | 645 | . |
| 32 | Rundfunk-, Fernseh- und Nachrichtentechnik | 92 | 69 | 1 630 | 53 | 228 | 1 858 | 103 |
| 32.1 | Herstellung von elektronischen Bauelementen | 46 | 36 | 391 | 22 | 42 | 433 | 48 |

1) Nach der Klassifikation der Wirtschaftszweige, Ausgabe 1993, Tiefengliederung für die Steuerstatistiken (GKZ 93) -

2) Nicht in der Zahl der Steuerpflichtigen enthalten; einschließlich Fälle ohne Wertangaben

Noch: 4 Gewerbesteuerpflichtige und Steuermessbeträge 1995 in wirtschaftlicher Gliederung

| Wirtschaftliche Gliederung ¹⁾ | | Steuer- pflichtige | Steuermessbetrag nach dem | | | | Einheitlicher Steuer- messbetrag | nachrichtlich: ²⁾ ohne positiven einheitlichen Steuermessbetrag |
|--|---|-----------------------|---------------------------|-------|----------------|-------|--|---|
| Gewerbe- kenn- zahl | Bezeichnung | | Gewerbeertrag | | Gewerbekapital | | | |
| | | | Anzahl | Fälle | 1 000 DM | Fälle | 1 000 DM | Fälle |
| 32.2 | Hst. von nachrichtentechnischen Geräten u. Einricht. | 33 | 22 | 554 | 21 | 123 | 677 | 20 |
| 32.3 | H. v. Rundfunk-, Fernseh-, Phono-, videotech. Geräten | 13 | 11 | 684 | 10 | 64 | 748 | 35 |
| 33 | Medizin-, Meß-, Steuer- und Regelungstechnik, Optik | 426 | 367 | 3 712 | 201 | 373 | 4 085 | 278 |
| 33.1 | Hst. v. med. Geräten u. orthopädischen Vorrichtungen | 282 | 250 | 2 388 | 124 | 228 | 2 616 | 149 |
| 33.10.1 | Hst. v. elektromedizinischen Geräten u. Instrumenten | 11 | 8 | 440 | 6 | 116 | 557 | 13 |
| 33.10.2 | Herstellung von medizintechnischen Geräten | 27 | 20 | 465 | 18 | 31 | 497 | 21 |
| 33.10.3 | Herstellung von orthopädischen Vorrichtungen | 49 | 48 | 393 | 21 | 26 | 419 | 8 |
| 33.10.4 | Zahntechnische Laboratorien | 195 | 174 | 1 089 | 79 | 54 | 1 143 | 107 |
| 33.2 | Hst. v. Meß-, Kontroll-, Navigations- u.ä. Instr. u. Vorr. | 79 | 68 | 844 | 40 | 86 | 930 | 67 |
| 33.3 | Herstellung von industriellen Prozeßsteuerungsanl. | 4 | 3 | 4 | . | 1 | 5 | 7 |
| 33.4 | Herstellung von optischen u. fotografischen Geräten | 61 | 46 | 476 | . | 59 | 534 | 55 |
| 33.40.1 | Herstellung von augenoptischen Erzeugnissen | 33 | 28 | 63 | 16 | 3 | 66 | 35 |
| 33.40.2 | Herstellung von optischen Instrumenten | 20 | 14 | 92 | 13 | 7 | 99 | 14 |
| 33.40.3 | Herstellung von Foto-, Projektions- und Kinogeräten | 8 | 4 | 320 | 6 | 49 | 369 | 6 |
| 33.5 | Herstellung von Uhren | - | - | - | - | - | - | - |
| DM | Fahrzeugbau | 37 | 29 | 1 777 | 16 | 86 | 1 863 | 103 |
| 34 | Herstellung von Kraftwagen und Kraftwagenteilen | 25 | 21 | 1 767 | 11 | 83 | 1 850 | 53 |
| 34.1 | Herstellung von Kraftwagen und Kraftwagenmotoren | 4 | 4 | 36 | . | 18 | 54 | 11 |
| 34.10.1 | Hst. von Personenkraftwagen und deren Motoren | . | . | 14 | . | 17 | 31 | 11 |
| 34.10.2 | Herstellung von Lastkraftwagen und deren Motoren | . | . | 22 | . | 1 | 23 | - |
| 34.2 | Herstellung v. Karosserien, Aufbauten u. Anhängern | 13 | 11 | 59 | 4 | 7 | 66 | 31 |
| 34.3 | Hst. v. Teilen u. Zubehör f. Kraftwagen u. deren Motoren | 8 | 6 | 1 672 | 5 | 58 | 1 730 | 11 |
| 35 | Sonstigen Fahrzeugbau | 12 | 8 | 9 | 5 | 3 | 12 | 50 |
| 35.1 | Schiffbau | 6 | 4 | 1 | . | 1 | 2 | 31 |
| 35.11 | Schiffbau (ohne Boots- und Yachtbau) | . | . | 0 | - | - | 0 | 5 |
| 35.11.1 | Schiffbau (ohne Abwrackung, Boots- und Yachtbau) | . | . | 0 | - | - | 0 | 5 |
| 35.11.2 | Schiffsabwrackung | - | - | - | - | - | - | - |
| 35.12 | Boots- und Yachtbau | 4 | . | 1 | . | 1 | 2 | 26 |
| 35.2 | Schienenfahrzeugbau | . | . | 2 | . | 2 | 4 | 12 |
| 35.20.1 | Lokomotivbau | - | - | - | - | - | - | - |
| 35.20.2 | Bau von Waggonen, Triebwagen u. Schienenbussen | . | . | 0 | - | - | 0 | 3 |
| 35.20.3 | Reparatur von Schienenfahrzeugen | . | - | - | . | 1 | 1 | - |
| 35.20.4 | Herstellung von ortsfestem Gleismaterial | - | - | - | - | - | - | - |
| 35.20.5 | H. v. mech. u. elektromech. Signalgerät. f. Verkehrseinricht. | . | . | 2 | . | 0 | 3 | 9 |
| 35.3 | Luft- und Raumfahrzeugbau | - | - | - | - | - | - | 3 |
| 35.4 | Hst. v. Krafträdern, Fahrrädern u. Behindertenfahrz. | . | . | 6 | - | - | 6 | . |
| 35.41 | Herstellung von Krafträdern | . | . | 1 | - | - | 1 | . |
| 35.41.1 | Herstellung von Krafträdern und Kraftradmotoren | . | . | 1 | - | - | 1 | . |
| 35.41.2 | Herstellung von Kraftradteilen und Zubehör | - | - | - | - | - | - | - |
| 35.42 | Herstellung von Fahrrädern | - | - | - | - | - | - | . |
| 35.42.1 | Herstellung von Fahrrädern (o. Fahrradteile) | - | - | - | - | - | - | - |
| 35.42.2 | Herstellung von Fahrradteilen und Zubehör | - | - | - | - | - | - | . |
| 35.43 | Herstellung von Behindertenfahrzeugen | . | . | 5 | - | - | 5 | - |
| 35.5 | Fahrzeugbau a.n.g. | - | - | - | - | - | - | . |
| DN | Herstellung von Möbeln, Schmuck, Musikinstr., Sportgeräten, Spielwaren und sonst. Erzeugnissen, Recycling | 361 | 302 | 1 808 | 141 | 121 | 1 930 | 475 |
| 36 | Hst. v. Möbeln, Schmuck, Musikinstr., Sportger. usw. | 344 | 287 | 1 150 | 133 | 76 | 1 226 | 427 |
| 36.1 | Herstellung von Möbeln | 239 | 203 | 899 | 90 | 53 | 952 | 267 |
| 36.11 | Herstellung von Sitzmöbeln | 22 | . | 21 | 4 | 1 | 22 | 42 |
| 36.12 | Herstellung von Büro- und Ladenmöbeln | 3 | . | 195 | 3 | 9 | 204 | 7 |
| 36.13 | Herstellung von Küchenmöbeln | - | - | - | - | - | - | . |
| 36.14 | Herstellung von sonstigen Möbeln | 214 | 183 | 683 | 83 | 43 | 726 | 214 |
| 36.15 | Herstellung von Matratzen | - | - | - | - | - | - | . |
| 36.2 | Herstellung von Schmuck u. ähnlichen Erzeugnissen | 54 | 47 | 168 | 21 | 12 | 179 | 78 |
| 36.21 | Prägen von Münzen und Medaillen | . | . | 1 | . | 0 | 1 | - |
| 36.22 | H. v. Schmuck, Gold- u. Silberschmiedeware | . | . | 167 | . | 11 | 178 | 78 |

1) Nach der Klassifikation der Wirtschaftszweige, Ausgabe 1993, Tiefengliederung für die Steuerstatistiken (GKZ 93) -

2) Nicht in der Zahl der Steuerpflichtigen enthalten; einschließlich Fälle ohne Wertangaben

Noch: 4 Gewerbesteuerpflichtige und Steuermessbeträge 1995 in wirtschaftlicher Gliederung

| Wirtschaftliche Gliederung ¹⁾ | | Steuer- pflichtige | Steuermessbetrag nach dem | | | | Einheitlicher Steuer- messbetrag | nachrichtlich: ²⁾ ohne positiven einheitlichen Steuermessbetrag |
|--|--|-----------------------|---------------------------|--------|----------------|--------|--|---|
| Gewerbe- kenn- zahl | Bezeichnung | | Gewerbeertrag | | Gewerbekapital | | | |
| | | | Anzahl | Fälle | 1 000 DM | Fälle | 1 000 DM | Fälle |
| 36.22.1 | Bearb. von Edelsteinen, Schmucksteinen und Perlen | . | . | 1 | - | - | 1 | . |
| 36.22.2 | H. v. Schmuck, Edelmetall u. Edelmetallplattierungen | 5 | 5 | 45 | . | 3 | 48 | . |
| 36.22.3 | H. v. Gold-, Silberschmiedewaren (o. Tafelgeräte u.ä.) | 24 | 21 | 25 | . | 2 | 27 | 44 |
| 36.22.4 | H. v. Tafelgeräten und Bestecken aus Edelmetallen | . | . | 0 | - | - | 0 | - |
| 36.22.5 | H. v. Edelmetallerzeugnissen für technische Zwecke | 19 | 16 | 96 | 8 | 6 | 102 | 24 |
| 36.3 | Herstellung von Musikinstrumenten | 9 | 7 | 2 | 3 | 2 | 4 | 22 |
| 36.4 | Herstellung von Sportgeräten | 7 | 4 | 12 | 4 | 2 | 14 | 7 |
| 36.5 | Herstellung von Spielwaren | 15 | 10 | 44 | 8 | 3 | 47 | 25 |
| 36.6 | Herstellung von sonstigen Erzeugnissen | 20 | 16 | 24 | 7 | 5 | 29 | 28 |
| 36.61 | Herstellung von Phantasieschmuck | 6 | 5 | 15 | . | 0 | 15 | . |
| 36.62 | Herstellung von Besen und Bürsten | - | - | - | - | - | - | . |
| 36.63 | Herstellung von Erzeugnissen a.n.g. | 14 | 11 | 9 | . | 4 | 14 | 20 |
| 36.63.1 | Herstellung von Bodenbelägen auf textiler Unterlage | - | - | - | - | - | - | - |
| 36.63.2 | Herstellung v. sonstigem Bekleidungszubehör a.n.g. | . | . | 1 | . | 0 | 1 | - |
| 36.63.3 | Herstellung v. sonstigen chem. Erzeugnissen a.n.g. | . | . | 3 | . | 2 | 6 | 3 |
| 36.63.4 | Herstellung von Kinderwagen | - | - | - | - | - | - | - |
| 36.63.5 | Hst. v. Füllhaltern, Kugelschreibern u.ä., Stempeln | 7 | 5 | 2 | . | 1 | 3 | 10 |
| 36.63.6 | Verarb. v. natürl. Schnitz- u. Formst.; Tierausstopferei | - | - | - | - | - | - | . |
| 36.63.7 | Herstellung von Weihnachtsschmuck | - | - | - | - | - | - | - |
| 36.63.8 | Herstellung von sonstigen Erzeugnissen a.n.g. | . | . | 3 | . | 1 | 4 | . |
| 37 | Recycling | 17 | 15 | 659 | 8 | 46 | 704 | 48 |
| 37.1 | Recycling von Schrott | . | . | 0 | - | - | 0 | 10 |
| 37.10.1 | Recycling von Eisen- und Stahlschrott | - | - | - | - | - | - | . |
| 37.10.2 | Recycling von NE-Metallschrott | . | . | 0 | - | - | 0 | . |
| 37.2 | Rec. v. nichtmetallischen Altmaterialien u. Reststoffen | . | . | 658 | 8 | 46 | 704 | 38 |
| 37.20.1 | Recycling von textilen Altmaterialien und Reststoffen | . | . | 3 | . | 1 | 4 | . |
| 37.20.2 | Rec. v. Altmaterialien u. Reststoffen aus Papier u.ä. | - | - | - | - | - | - | . |
| 37.20.3 | Recycling v. Altmaterialien und Reststoffen aus Glas | - | - | - | - | - | - | - |
| 37.20.4 | Rec. v. Altmaterialien u. Reststoffen aus Kunststoff | - | - | - | - | - | - | . |
| 37.20.5 | Recycling von sonst. Altmaterialien und Reststoffen | . | . | 655 | . | 45 | 700 | 31 |
| E | Energie- und Wasserversorgung | 12 | 11 | 24 919 | 8 | 12 912 | 37 831 | 9 |
| 40 | Energieversorgung | . | . | 23 895 | . | 10 854 | 34 749 | . |
| 40.1 | Elektrizitätsversorgung | 4 | . | 23 507 | . | 6 744 | 30 250 | 4 |
| 40.2 | Gasversorgung | . | - | - | . | 3 981 | 3 981 | . |
| 40.3 | Fernwärmeversorgung | 6 | 6 | 388 | . | 130 | 518 | . |
| 41 | Wasserversorgung | . | . | 1 024 | . | 2 057 | 3 082 | . |
| F | Baugewerbe | 5 109 | 4 700 | 32 308 | 1 338 | 1 652 | 33 961 | 4 806 |
| 45.1 | Vorbereitende Baustellenarbeiten | 137 | 129 | 874 | 34 | 58 | 931 | 130 |
| 45.11 | Abbruch, Sprengung, Enttrümmerung, Erdbewegung | . | . | 765 | . | 49 | 814 | 126 |
| 45.11.1 | Abbruch-, Spreng- und Enttrümmerungsgewerbe | 91 | 90 | 516 | 10 | 20 | 536 | 103 |
| 45.11.2 | Erdbewegungsarbeiten | 45 | 38 | 249 | 23 | 29 | 277 | 23 |
| 45.11.3 | Landeskulturbau und Renaturierung von Gewässern | - | - | - | - | - | - | - |
| 45.11.4 | Aufschließung von Lagerstätten | - | - | - | - | - | - | - |
| 45.12 | Test- und Suchbohrung | . | . | 109 | . | 9 | 118 | 4 |
| 45.2 | Hoch- und Tiefbau | 1 858 | 1 688 | 16 582 | 487 | 964 | 17 545 | 1 925 |
| 45.21 | Hochbau, Brücken- und Tunnelbau u.ä. | 816 | 729 | 11 013 | 240 | 612 | 11 625 | 999 |
| 45.22 | Dachdeckerei, Abdichtung und Zimmerei | 783 | 745 | 2 697 | 131 | 92 | 2 790 | 738 |
| 45.22.1 | Dachdeckerei | 196 | 176 | 1 075 | 77 | 56 | 1 132 | 168 |
| 45.22.2 | Abdichtung gegen Wasser und Feuchtigkeit | 551 | 539 | 1 525 | 38 | 30 | 1 555 | 528 |
| 45.22.3 | Zimmerei und Ingenieurholzbau | 36 | 30 | 97 | 16 | 6 | 103 | 42 |
| 45.23 | Straßenbau und Eisenbahnoberbau | 76 | 60 | 752 | 39 | 100 | 852 | . |
| 45.23.1 | Straßenbau | 66 | 51 | 575 | 32 | 75 | 650 | 51 |
| 45.23.2 | Eisenbahnoberbau | 10 | 9 | 176 | 7 | 26 | 202 | 5 |
| 45.24 | Wasserbau | 8 | 6 | 301 | 5 | 12 | 313 | . |
| 45.25 | Spezialbau und sonstiger Tiefbau | 175 | 148 | 1 818 | 72 | 147 | 1 965 | 131 |

1) Nach der Klassifikation der Wirtschaftszweige, Ausgabe 1993, Tiefengliederung für die Steuerstatistiken (GKZ 93) -

2) Nicht in der Zahl der Steuerpflichtigen enthalten; einschließlich Fälle ohne Wertangaben

Noch: 4 Gewerbesteuerpflichtige und Steuermessbeträge 1995 in wirtschaftlicher Gliederung

| Wirtschaftliche Gliederung ¹⁾ | | Steuer- pflichtige | Steuermessbetrag nach dem | | | | Einheitlicher Steuer- messbetrag | nachrichtlich: ²⁾ ohne positiven einheitlichen Steuermessbetrag |
|--|--|-----------------------|---------------------------|--------|----------------|-------|--|---|
| Gewerbe- kenn- zahl | Bezeichnung | | Gewerbeertrag | | Gewerbekapital | | | |
| | | | Anzahl | Fälle | 1 000 DM | Fälle | 1 000 DM | Fälle |
| 45.25.1 | Brunnenbau | 9 | 4 | 29 | 7 | 12 | 41 | 6 |
| 45.25.2 | Schachtbau | - | - | - | - | - | - | . |
| 45.25.3 | Schornstein-, Feuerungs- und Industrieofenbau | 13 | 11 | 140 | 6 | 8 | 148 | 10 |
| 45.25.4 | Gerüstbau | 84 | 75 | 476 | 27 | 40 | 515 | 66 |
| 45.25.5 | Gebäudetrocknung | 8 | 8 | 24 | - | - | 24 | . |
| 45.25.6 | Sonstiger Tiefbau | 61 | 50 | 1 150 | 32 | 87 | 1 237 | 43 |
| 45.3 | Bauinstallation | 1 551 | 1 408 | 8 398 | 478 | 363 | 8 761 | 1 424 |
| 45.31 | Elektroinstallation | 590 | 539 | 2 568 | 155 | 92 | 2 661 | 635 |
| 45.32 | Dämmung gg. Kälte, Wärme, Schall, Erschütterung | 60 | 57 | 318 | 12 | 15 | 333 | 53 |
| 45.33 | Klempnerei, Gas-, Wasser-, Heizungs-, Lüftungsinst. | 850 | 767 | 5 247 | 298 | 250 | 5 497 | 681 |
| 45.33.1 | Klempnerei, Gas- und Wasserinstallation | 548 | 506 | 2 760 | 176 | 119 | 2 879 | 406 |
| 45.33.2 | Install. v. Heizungs-, Lüftungs-, Klimaanlage u. ä. | 302 | 261 | 2 487 | 122 | 131 | 2 618 | 275 |
| 45.34 | Sonstige Bauinstallation | 51 | 45 | 265 | 13 | 5 | 270 | 55 |
| 45.4 | Sonstiges Baugewerbe | 1 563 | 1 475 | 6 454 | 339 | 269 | 6 723 | 1 327 |
| 45.41 | Stukkateurgewerbe, Gipserei und Verputzerei | 78 | 73 | 462 | 22 | 27 | 489 | 60 |
| 45.42 | Bautischlerei | 300 | 290 | 555 | 39 | 27 | 582 | 319 |
| 45.43 | Fußboden-, Fliesen-, Plattenlegerei, Raumaustattung | 361 | 351 | 1 275 | 47 | 45 | 1 320 | 290 |
| 45.43.1 | Parkettlegerei | 23 | 23 | 40 | 3 | 2 | 42 | . |
| 45.43.2 | Fliesen-, Platten- und Mosaiklegerei | 106 | 100 | 581 | 21 | 28 | 609 | 66 |
| 45.43.3 | Estrichlegerei | . | . | 249 | 3 | 5 | 254 | . |
| 45.43.4 | Sonstige Fußbodenlegerei und -kleberei | 165 | 162 | 309 | 14 | 9 | 319 | 130 |
| 45.43.5 | Tapetenkleberei | . | . | 1 | - | - | 1 | . |
| 45.43.6 | Raumausstattung | 59 | 58 | 94 | 6 | 1 | 96 | 78 |
| 45.44 | Maler- und Glasergerwerbe | 687 | 639 | 3 578 | 199 | 150 | 3 728 | 518 |
| 45.44.1 | Maler- und Lackierergewerbe | 582 | 555 | 3 319 | 152 | 134 | 3 453 | 450 |
| 45.44.2 | Glasergerwerbe | 105 | 84 | 259 | 47 | 16 | 275 | 68 |
| 45.45 | Baugewerbe a.n.g. | 137 | 122 | 584 | 32 | 20 | 604 | 140 |
| 45.45.1 | Fassadenreinigung | 5 | 5 | 10 | 3 | 1 | 11 | 3 |
| 45.45.2 | Ofen- und Herdsetzerei | 51 | 49 | 150 | 10 | 4 | 154 | 30 |
| 45.45.3 | Ausbaugewerbe a.n.g. | 81 | 68 | 425 | 19 | 15 | 440 | 107 |
| 45.5 | Vermiet. v. Baumasch. u. -gerät m. Bedien-personal | - | - | - | - | - | - | - |
| G | Handel; Instandhaltung und Reparatur von Kraftfahrzeugen und Gebrauchsgütern | 8 260 | 6 993 | 49 619 | 3 018 | 4 444 | 54 063 | 13 765 |
| 50 | Kfz-Handel; Instandh. und Rep. von Kfz; Tankstellen | 975 | 833 | 5 295 | 361 | 556 | 5 851 | 1 273 |
| 50.1 | Handel mit Kraftwagen | 273 | 215 | 2 646 | 120 | 226 | 2 871 | 527 |
| 50.10.1 | Vermittlung von Kraftwagen | 7 | 7 | 3 | . | 0 | 3 | 17 |
| 50.10.2 | Großhandel mit Kraftwagen | 13 | 12 | 48 | . | 2 | 49 | 32 |
| 50.10.3 | Einzelhandel mit Kraftwagen | 253 | 196 | 2 595 | . | 224 | 2 819 | 478 |
| 50.2 | Instandhaltung und Reparatur von Kraftwagen | 373 | 316 | 1 646 | 142 | 234 | 1 880 | 503 |
| 50.20.1 | Instandhaltung und Rep. von Kraftwagen (o. Elektrik) | 323 | 273 | 1 538 | 131 | 229 | 1 767 | 430 |
| 50.20.2 | Reparatur von Kraftwagenelektrik | 4 | 4 | 4 | - | - | 4 | 15 |
| 50.20.3 | Lackierung von Kraftwagen | 30 | 25 | 79 | . | 4 | 83 | 31 |
| 50.20.4 | Autowaschanlagen | 16 | 14 | 25 | . | 1 | 26 | 27 |
| 50.3 | Handel mit Kraftwagenteilen und Zubehör | 116 | 96 | 360 | 53 | 54 | 414 | 134 |
| 50.30.1 | Handelsvermittlung v. Kraftwagenteilen u. Zubehör | 10 | 10 | 7 | . | 0 | 8 | 8 |
| 50.30.2 | Großhandel mit Kraftwagenteilen und Zubehör | 32 | 25 | 139 | . | 29 | 169 | 23 |
| 50.30.3 | Einzelhandel mit Kraftwagenteilen und Zubehör | 74 | 61 | 213 | 31 | 25 | 238 | 103 |
| 50.4 | Handel m. Krädern, Teilen u. Zubeh.; Instandh. u. Rep. | 24 | 21 | 78 | 11 | 7 | 85 | 29 |
| 50.40.1 | Handelsvermittlung v. Krafträdern, Teilen u. Zubehör | . | . | 2 | - | - | 2 | - |
| 50.40.2 | Großhandel mit Krafträdern, Teilen und Zubehör | 4 | 3 | 3 | . | 1 | 4 | . |
| 50.40.3 | Einzelhandel mit Krafträdern, Teilen und Zubehör | 15 | 13 | 71 | . | 6 | 77 | 21 |
| 50.40.4 | Instandhaltung und Reparatur von Krafträdern | . | . | 1 | . | 0 | 1 | . |
| 50.5 | Tankstellen | 189 | 185 | 566 | 35 | 35 | 600 | 80 |
| 51 | Handelsvermittlung und Großhandel (o. Kfz) | 2 699 | 2 319 | 24 244 | 936 | 2 226 | 26 470 | 3 728 |
| 51.1 | Handelsvermittlung | 1 134 | 1 102 | 4 430 | 123 | 61 | 4 491 | 1 431 |
| 51.11 | Handelsvermittl. v. landw. Grundstf., leb. Tieren usw. | - | - | - | - | - | - | 4 |
| 51.12 | Handelsverm. V. Brennstf., Erzen, Metallen usw. | 8 | 8 | 11 | - | - | 11 | 11 |

1) Nach der Klassifikation der Wirtschaftszweige, Ausgabe 1993, Tiefengliederung für die Steuerstatistiken (GKZ 93) -

2) Nicht in der Zahl der Steuerpflichtigen enthalten; einschließlich Fälle ohne Wertangaben

Noch: 4 Gewerbesteuerpflichtige und Steuermessbeträge 1995 in wirtschaftlicher Gliederung

| Wirtschaftliche Gliederung ¹⁾ | | Steuer- pflichtige | Steuermessbetrag nach dem | | | | Einheitlicher Steuer- messbetrag | nachrichtlich: ²⁾ ohne positiven einheitlichen Steuermessbetrag |
|--|---|-----------------------|---------------------------|-------|----------------|-------|--|---|
| Gewerbe- kenn- zahl | Bezeichnung | | Gewerbeertrag | | Gewerbekapital | | | |
| | | | Anzahl | Fälle | 1 000 DM | Fälle | 1 000 DM | Fälle |
| 51.13 | Handelsverm. v. Holz,Baustoffen u.Anstrichmitteln | 63 | 61 | 163 | 9 | 4 | 167 | 49 |
| 51.14 | Handelsv. v. Maschinen, techn. Bedarf, Wasserfahrz. | 63 | 61 | 215 | 9 | 3 | 218 | 109 |
| 51.15 | Handelsv. v. Möbeln, Einrichtungs- u. Haushaltsgeg. | 88 | 87 | 301 | 12 | 5 | 306 | 118 |
| 51.16 | Handelsv. v. Textilien, Bekleidung, Schuhen usw. | 96 | 93 | 146 | 12 | 2 | 148 | 80 |
| 51.17 | Handelsv. v. Nahrungsmitteln, Getränken u.Tabakw. | 41 | 40 | 62 | 3 | 0 | 63 | 59 |
| 51.18 | Handelsvermittlung von Waren a.n.g. | 137 | 133 | 151 | 11 | 4 | 155 | 164 |
| 51.19 | Handelsv. v. Waren o.a.S. | 638 | 619 | 3 381 | 67 | 42 | 3 423 | 837 |
| 51.2 | Großhandel m. landw. Grundstoffen u.leb. Tieren | 51 | 38 | 147 | 26 | 24 | 171 | 63 |
| 51.21 | Großhandel m. Getreide, Saaten u. Futtermitteln | 10 | 6 | 22 | 7 | 4 | 27 | 8 |
| 51.22 | Großhandel m. Blumen u. Pflanzen | 26 | 22 | 73 | 8 | 5 | 79 | 45 |
| 51.23 | Großhandel m. lebenden Tieren | 7 | . | 14 | 3 | 2 | 16 | . |
| 51.24 | Großhandel m. Häuten, Fellen u. Leder | 3 | . | 8 | 3 | 1 | 9 | . |
| 51.25 | Großhandel m. Rohtabak | 5 | . | 30 | 5 | 11 | 41 | . |
| 51.3 | Gh. m. Nahrungsmitteln, Getränken u. Tabakwaren | 214 | 165 | 1 913 | 115 | 338 | 2 251 | 253 |
| 51.31 | Großhandel m. Obst,Gemüse u. Kartoffeln | 72 | 56 | 794 | 37 | 103 | 898 | 58 |
| 51.32 | Großhandel m. Fleisch, Fleischwaren, Geflügel usw. | 30 | 25 | 437 | 15 | 52 | 489 | 35 |
| 51.33 | Großhandel m Milcherzeugn., Eiern, Speiseöl u.ä. | 10 | 6 | 14 | 5 | 58 | 71 | 9 |
| 51.34 | Großhandel m. Getränken | 48 | 35 | 206 | 30 | 106 | 312 | 49 |
| 51.35 | Großhandel m. Tabakwaren | 3 | - | - | 3 | 3 | 3 | 4 |
| 51.36 | Großhandel m. Zucker, Süßwaren u. Backwaren | 6 | . | 118 | . | 2 | 120 | 13 |
| 51.36.1 | Großhandel m. Zucker | - | - | - | - | - | - | - |
| 51.36.2 | Großhandel m. Süßwaren | . | . | 94 | 3 | 2 | 96 | 9 |
| 51.36.3 | Großhandel m. Backwaren | . | . | 24 | . | 1 | 24 | 4 |
| 51.37 | Großhandel m. Kaffee, Tee, Kakao u. Gewürzen | 7 | . | 38 | . | 1 | 39 | 4 |
| 51.38 | Großhandel m. sonst. Nahrungsmitteln | 13 | 12 | 189 | 5 | 6 | 195 | 33 |
| 51.38.1 | Großhandel m. Fisch u. Fischerzeugnissen | . | . | 84 | - | - | 84 | . |
| 51.38.2 | Großhandel m. Mehl u. Getreideprodukten | . | . | 4 | - | - | 4 | - |
| 51.38.3 | Großhandel m. Nahrungsmitteln a.n.g. | . | . | 102 | 5 | 6 | 108 | . |
| 51.39 | Gh. m. Nahrungsmitteln, Getränken u.Tabakwaren | 25 | 21 | 117 | 13 | 8 | 125 | 48 |
| 51.39.1 | Großhandel m. tiefgefrorenen Nahrungsmitteln | . | . | 4 | - | - | 4 | . |
| 51.39.2 | Gh. m. sonst. Nahrungsm., Getränken u.Tabakwaren | . | . | 113 | 13 | 8 | 120 | . |
| 51.4 | Großhandel m. Gebrauchs- u.Verbrauchsgütern | 524 | 392 | 4 224 | 277 | 649 | 4 872 | 770 |
| 51.41 | Großhandel m. Textilien | 26 | 19 | 311 | 14 | 13 | 325 | 57 |
| 51.42 | Großhandel m. Bekleidung u. Schuhen | 65 | 40 | 430 | 36 | 76 | 506 | 113 |
| 51.43 | Gh. m. elektr. Haushalts-, Rundfunk-, Fernsehgeräten | 132 | 105 | 1 151 | 66 | 171 | 1 322 | 197 |
| 51.44 | Gh. m. Haush.waren a. Metall, keram. Erzeugn. usw. | 16 | 16 | 222 | 6 | 91 | 313 | 30 |
| 51.44.1 | Großhandel m.Haushaltswaren a.Metall | 7 | 7 | 200 | . | 87 | 288 | . |
| 51.44.2 | Großhandel m. keram. Erzeugnissen u. Glaswaren | 6 | 6 | 6 | . | 3 | 10 | 9 |
| 51.44.3 | Großhandel m. Tapeten | - | - | - | - | - | - | . |
| 51.44.4 | Großhandel m. Wasch-, Putz- u. Reinigungsmitteln | 3 | 3 | 16 | . | 0 | 16 | 13 |
| 51.45 | Großhandel m. kosmet. Erzeugn. u. Körperpflegem. | 5 | 3 | 7 | 3 | 1 | 9 | 32 |
| 51.46 | Großhandel m. pharmazeut. Erzeugn. u. med.Hilfsm. | 44 | 37 | 218 | 26 | 66 | 285 | 64 |
| 51.46.1 | Großhandel m. pharmazeutischen Erzeugnissen | 7 | 5 | 30 | 3 | 41 | 71 | 19 |
| 51.46.2 | Großhandel m. med. u. orthopäd. Artikeln u.Laborbed. | 29 | 27 | 164 | 16 | 14 | 178 | 33 |
| 51.46.3 | Großhandel m. Dentalbedarf | 8 | 5 | 24 | 7 | 12 | 36 | 12 |
| 51.47 | Großhandel m. sonst. Gebrauchs- u. Verbrauchsgüt. | 236 | 172 | 1 883 | 126 | 230 | 2 113 | 277 |
| 51.47.1 | Großhandel m. nichtelektrischen Haushaltsgeräten | 7 | 5 | 102 | 3 | 15 | 117 | 6 |
| 51.47.2 | Großhandel m. Spielwaren u. Musikinstrumenten | 14 | 12 | 128 | 5 | 11 | 140 | 12 |
| 51.47.3 | Gh. m. Fahrrädern, -teilen u. Zubeh., Sport- u. ä. Art. | 13 | 10 | 8 | 6 | 2 | 10 | 24 |
| 51.47.4 | Großhandel m. Uhren, Edelmetallwaren u. Schmuck | 26 | 15 | 61 | 19 | 45 | 106 | 38 |
| 51.47.5 | Gh. m. Leder- u. Taschnerwaren, Geschenkart. usw. | 13 | 8 | 63 | 10 | 13 | 76 | 32 |
| 51.47.6 | Gh. m. Möbeln, Einr.gegenständen u. Bodenbelägen | 59 | 39 | 205 | 34 | 44 | 249 | 78 |
| 51.47.7 | Gh. m. feinmech., Foto- u. optischen Erzeugnissen | 19 | 12 | 34 | 10 | 20 | 53 | 13 |
| 51.47.8 | Gh. m. Papier, Pappe, Schul- u. Büroart., Büchern u.ä. | 85 | 71 | 1 282 | 39 | 80 | 1 362 | 74 |
| 51.5 | Gh. m. Rohstf., Halbwaren, Altmaterial u. Reststoffen | 329 | 274 | 8 931 | 197 | 647 | 9 578 | 352 |
| 51.51 | Gh. m. festen Brennstoffen u. Mineralölerzeugnissen | 22 | 19 | 224 | 11 | 22 | 246 | 22 |
| 51.52 | Gh. m. Erzen, Eisen, Stahl, NE-Metallen u.Halbzeug | 11 | 9 | 2 546 | 5 | 15 | 2 561 | 21 |

1) Nach der Klassifikation der Wirtschaftszweige, Ausgabe 1993, Tiefengliederung für die Steuerstatistiken (GKZ 93) -

2) Nicht in der Zahl der Steuerpflichtigen enthalten; einschließlich Fälle ohne Wertangaben

Noch: 4 Gewerbesteuerpflichtige und Steuermessbeträge 1995 in wirtschaftlicher Gliederung

| Gewerbe- kenn- zahl | Wirtschaftliche Gliederung ¹⁾ Bezeichnung | Steuer- pflichtige | Steuermessbetrag nach dem | | | | Einheitlicher Steuer- messbetrag | nachrichtlich: ²⁾ ohne positiven einheitlichen Steuermessbetrag |
|---------------------------|---|-----------------------|---------------------------|--------|----------------|-------|--|---|
| | | | Gewerbeertrag | | Gewerbekapital | | | |
| | | | Anzahl | Fälle | 1 000 DM | Fälle | 1 000 DM | Fälle |
| 51.53 | Großhandel m. Holz, Baustf., Sanitärkeramik usw. | 147 | 130 | 4 668 | 95 | 422 | 5 090 | 173 |
| 51.53.1 | Gh. m. Holz, Baustf., Sanitärkeramik u. Anstrichm. | 26 | 25 | 616 | 18 | 147 | 763 | 39 |
| 51.53.2 | Großhandel m. Roh- u. Schnittholz | 7 | 6 | 1 122 | 4 | 35 | 1 156 | 4 |
| 51.53.3 | Gh. m. sonst. Holzhalbw. sowie Bauelem. aus Holz | 16 | 15 | 428 | 8 | 48 | 477 | 27 |
| 51.53.4 | Gh. m. Baustf. u. Bauelementen aus mineral. Stoffen | 80 | 67 | 1 641 | 52 | 103 | 1 744 | 89 |
| 51.53.5 | Großhandel m. Flachglas | . | . | 57 | . | 22 | 79 | . |
| 51.53.6 | Großhandel m. Anstrichmitteln | 12 | 11 | 242 | 8 | 34 | 277 | 8 |
| 51.53.7 | Großhandel m. Sanitärkeramik | . | . | 561 | . | 33 | 594 | . |
| 51.54 | Großhandel m. Bauelem. a. Metall, Inst.bedarf f. Gas | 100 | 77 | 1 002 | 59 | 120 | 1 122 | 86 |
| 51.55 | Großhandel m. chemischen Erzeugnissen | 29 | 21 | 248 | 17 | 56 | 304 | 30 |
| 51.56 | Großhandel m. sonst. Halbwaren | - | - | - | - | - | - | 3 |
| 51.57 | Großhandel m. Altmaterial u. Reststoffen | 20 | 18 | 244 | 10 | 12 | 257 | 17 |
| 51.6 | Großhandel m. Maschinen, Ausrüstungen u. Zubehör | 241 | 181 | 1 654 | 131 | 221 | 1 875 | 364 |
| 51.61 | Großhandel m. Werkzeugmaschinen | 10 | 10 | 7 | . | 1 | 8 | 12 |
| 51.62 | Großhandel m. Baumaschinen | 23 | 18 | 211 | 15 | 73 | 283 | 21 |
| 51.63 | Großhandel m. Textil-, Näh- u. Strickmaschinen | . | - | - | . | 0 | 0 | 5 |
| 51.64 | Großhandel m. Büromaschinen u. -einrichtungen | 82 | 63 | 687 | 36 | 36 | 723 | 197 |
| 51.65 | Großhandel m. sonst. Masch. Usw. (oh.landw.Masch.) | 121 | 87 | 508 | 75 | 112 | 619 | 125 |
| 51.66 | Großhandel m. landw. Maschinen u. Geräten | . | 3 | 241 | . | 0 | 241 | 4 |
| 51.7 | Sonstiger Großhandel | 206 | 167 | 2 944 | 67 | 286 | 3 230 | 495 |
| 52 | Eh. (oh. Handel m. Kfz u.Tankst.); Rep. v. Gebrauchsgüt. | 4 586 | 3 841 | 20 080 | 1 721 | 1 662 | 21 742 | 8 764 |
| 52.1 | Eh. m. Waren versch. Art (in Verkaufsräumen) | 214 | 190 | 3 962 | 57 | 331 | 4 293 | 593 |
| 52.11 | Eh. m. Waren versch. Art, Hauptr. Nahrungsm. usw. | 179 | 157 | 3 636 | 49 | 323 | 3 958 | 438 |
| 52.12 | Sonst. Einzelhandel m. Waren versch. Art | 35 | 33 | 326 | 8 | 8 | 335 | 155 |
| 52.2 | Fach-Eh. m. Nahrungsm. Usw. (in Verkaufsräumen) | 451 | 415 | 872 | 81 | 50 | 922 | 1 061 |
| 52.21 | Einzelhandel m. Obst, Gemüse u. Kartoffeln | 64 | 64 | 82 | . | 0 | 82 | 207 |
| 52.22 | Eh. m. Fleisch, Fleischwaren, Geflügel u.Wild | 20 | 17 | 30 | . | 4 | 34 | 40 |
| 52.23 | Einzelhandel m. Fisch u. Fischerzeugnissen | 7 | 7 | 1 | - | - | 1 | 23 |
| 52.24 | Einzelhandel m. Backwaren u. Süßwaren | 35 | 34 | 78 | 5 | 2 | 80 | 59 |
| 52.24.1 | Einzelhandel m. Brot u. Konditorwaren | 15 | 15 | 5 | - | - | 5 | 32 |
| 52.24.2 | Einzelhandel m. Süßwaren | 20 | 19 | 73 | 5 | 2 | 75 | 27 |
| 52.25 | Einzelhandel m. Getränken | 68 | 62 | 449 | 15 | 34 | 483 | 208 |
| 52.26 | Einzelhandel m. Tabakwaren | 187 | 168 | 84 | 39 | 5 | 89 | 415 |
| 52.27 | Sonst. Fach-Eh. m. Nahrungsmitteln | 70 | 63 | 148 | 16 | 6 | 153 | 109 |
| 52.27.1 | Einzelhandel m. Reformwaren | 36 | 31 | 38 | 9 | 4 | 42 | 44 |
| 52.27.2 | Eh. m. Milcherzeugn., Eiern, Speiseöl u.ä. Fetten | 8 | 6 | 13 | . | 1 | 14 | 10 |
| 52.27.3 | Einzelhandel m. Kaffee, Tee u. Kakao | 13 | 13 | 79 | 3 | 0 | 79 | 17 |
| 52.27.4 | Facheinzelhandel m. Nahrungsmitteln a.n.g. | 13 | 13 | 17 | . | 0 | 18 | 38 |
| 52.3 | Apotheken; Fach-Eh. m. med. Art. usw. (in Verkaufs-) | 842 | 780 | 5 115 | 342 | 149 | 5 265 | 461 |
| 52.31 | Apotheken | 698 | 674 | 4 479 | 272 | 100 | 4 579 | 140 |
| 52.32 | Einzelhandel m. med. u. orthopädischen Art. | 69 | 58 | 520 | 28 | 24 | 544 | 58 |
| 52.33 | Einzelhandel m. kosmet. Artikeln u. Körperpf.mitteln | 75 | 48 | 116 | 42 | 25 | 141 | 263 |
| 52.33.1 | Einzelhandel m. kosmet. Erzeugnissen usw. | 28 | 21 | 57 | 14 | 8 | 65 | 141 |
| 52.33.2 | Einzelhandel m. Drogerieartikeln | 47 | 27 | 59 | 28 | 17 | 76 | 122 |
| 52.4 | Sonst. Facheinzelhandel (in Verkaufsräumen) | 2 751 | 2 170 | 8 844 | 1 158 | 1 035 | 9 879 | 5 370 |
| 52.41 | Einzelhandel m. Textilien | 39 | 28 | 22 | 19 | 8 | 30 | 69 |
| 52.41.1 | Einzelhandel m. Haustextilien | 20 | 13 | 12 | 13 | 6 | 18 | 27 |
| 52.41.2 | Einzelhandel m. Kurzw.- u. Säuglingsbekleidg. usw. | 19 | 15 | 10 | 6 | 2 | 12 | 42 |
| 52.42 | Einzelhandel m. Bekleidung | 387 | 276 | 752 | 190 | 114 | 866 | 893 |
| 52.42.1 | Einzelhandel m. Bekleidung o.a.S. | 258 | 186 | 604 | 117 | 66 | 670 | 614 |
| 52.42.2 | Einzelhand. m. Herrenbekleidung u. Bekleidungs- zub. | 30 | 20 | 32 | 20 | 7 | 39 | 32 |
| 52.42.3 | Einzelhandel m. Damenbekleidung u.Bekleidungs- zubehör | 80 | 57 | 83 | 43 | 38 | 122 | 196 |
| 52.42.4 | Einzelhandel m. Kinder- u. Säuglingsbekleidg. usw. | 14 | 8 | 15 | . | 2 | 17 | 40 |
| 52.42.5 | Einzelhandel m. Kürschnerwaren | 5 | 5 | 18 | . | 1 | 18 | 11 |
| 52.43 | Einzelhandel m. Schuhen u. Lederwaren | 87 | 71 | 458 | 40 | 51 | 509 | 118 |
| 52.43.1 | Einzelhandel m. Schuhen | 59 | 47 | 416 | 29 | 44 | 460 | 72 |
| 52.43.2 | Einzelhandel m. Leder- u.Täschnerwaren | 28 | 24 | 42 | 11 | 7 | 49 | 46 |

1) Nach der Klassifikation der Wirtschaftszweige, Ausgabe 1993, Tiefengliederung für die Steuerstatistiken (GKZ 93) -

2) Nicht in der Zahl der Steuerpflichtigen enthalten; einschließlich Fälle ohne Wertangaben

Noch: 4 Gewerbesteuerpflichtige und Steuermessbeträge 1995 in wirtschaftlicher Gliederung

| Anhang 4 Gewerbesteuerpflichtige und Steuermessbeträge 1999 in wirtschaftlicher Gliederung | | | | | | | | |
|--|---|-----------------------|---------------------------|--------------|----------------|------------|--|---|
| Gewerbe- kenn- zahl | Wirtschaftliche Gliederung ¹⁾ Bezeichnung | Steuer- pflichtige | Steuermessbetrag nach dem | | | | Einheitlicher Steuer- messbetrag | nachrichtlich: ²⁾ ohne positiven einheitlichen Steuermessbetrag |
| | | | Gewerbeertrag | | Gewerbekapital | | | |
| | | | Anzahl | Fälle | 1 000 DM | Fälle | 1 000 DM | Fälle |
| 52.44 | Eh. m. Möbeln, Einr.gegenständen u. Hausrat a.n.g. | 256 | 194 | 767 | 133 | 86 | 853 | 377 |
| 52.44.1 | Einzelhandel m. Wohnmöbeln | 154 | 109 | 566 | 88 | 58 | 624 | 174 |
| 52.44.2 | Einzelhandel m. Beleuchtungsartikeln | 10 | 9 | 12 | . | 1 | 13 | 22 |
| 52.44.3 | Eh. m. Haush.gegenständen aus Metall u. Kunststoff | 29 | 25 | 26 | 10 | 5 | 32 | 78 |
| 52.44.4 | Eh. m. keramischen Erzeugnissen u. Glaswaren | 14 | 9 | 50 | 9 | 9 | 58 | 34 |
| 52.44.5 | Einzelhandel m. Heimtextilien u. Teppichen | 39 | 32 | 101 | 22 | 13 | 114 | 51 |
| 52.44.6 | Einzelhandel m. Holz-, Kork-, Flecht- u. Korbwaren | 10 | 10 | 12 | . | 0 | 12 | 18 |
| 52.45 | Eh. m. elektr. Haush.-, Rundf.-, TV-Gerät. usw. | 286 | 215 | 1 354 | 122 | 99 | 1 453 | 624 |
| 52.45.1 | Eh. m. elektr. Haush.gerät. u. elektrotechn. Erzeugn. | 117 | 93 | 536 | 42 | 29 | 565 | 303 |
| 52.45.2 | Eh. m. Rundfunk-, Fernseh-, Phonogerät. u. Zubehör | 146 | 103 | 742 | 67 | 61 | 803 | 279 |
| 52.45.3 | Einzelhandel m. Musikinstrumenten u. Musikalien | 23 | 19 | 76 | 13 | 9 | 85 | 42 |
| 52.46 | Eh. m. Metallw., Anstrichm., Bau- u. Heimwerkerbedarf | 416 | 358 | 2 598 | 142 | 196 | 2 793 | 585 |
| 52.46.1 | Eh. m. Eisen-, Metall- u. Kunststoffwaren a.n.g. | 154 | 131 | 554 | 51 | 41 | 595 | 207 |
| 52.46.2 | Einzelhandel m. Anstrichmitteln | 32 | 28 | 29 | 9 | 3 | 32 | 73 |
| 52.46.3 | Einzelhandel m. Bau- u. Heimwerkerbedarf | 230 | 199 | 2 015 | 82 | 151 | 2 166 | 305 |
| 52.47 | Eh. m. Büchern, Zeitungen, Zeitschr., Schreibw. u.ä. | 189 | 154 | 516 | 70 | 58 | 574 | 413 |
| 52.47.1 | Eh. m. Schreib- u. Papierwaren, Schul- u. Büroartikeln | 48 | 35 | 124 | 22 | 13 | 138 | 162 |
| 52.47.2 | Einzelhandel m. Büchern u. Fachzeitschriften | 91 | 72 | 238 | 39 | 36 | 273 | 139 |
| 52.47.3 | Einzelhandel m. Unterhaltungszeitschriften u. Zeitung | 50 | 47 | 154 | 9 | 9 | 163 | 112 |
| 52.48 | Facheinzelhandel a.n.g. (in Verkaufsräumen) | 1 091 | 874 | 2 377 | 442 | 423 | 2 800 | 2 291 |
| 52.48.1 | Einzelhandel m. Tapeten u. Bodenbelägen | 24 | 20 | 103 | 13 | 10 | 113 | 32 |
| 52.48.2 | Eh. m. Kunstgegenständen, Bildern, Briefmarken usw. | 117 | 77 | 227 | 70 | 129 | 356 | 301 |
| 52.48.3 | Eh. m. Blumen, Pflanzen, zoologischem Bedarf u.ä. | 192 | 185 | 173 | 16 | 12 | 186 | 582 |
| 52.48.4 | Eh. m. feinmech. u. opt. Erzeugn., Computern u.ä. | 193 | 171 | 401 | 63 | 46 | 447 | 336 |
| 52.48.5 | Einzelhandel m. Uhren, Edelmetallwaren u. Schmuck | 158 | 81 | 232 | 120 | 105 | 337 | 193 |
| 52.48.6 | Einzelhandel m. Spielwaren | 43 | 32 | 65 | 23 | 20 | 85 | 92 |
| 52.48.7 | Eh. m. Fahrrädern, -teilen u. Zubeh., Sport- u.ä. Art. | 115 | 81 | 242 | 66 | 41 | 284 | 239 |
| 52.48.8 | Einzelhandel m. Brennstoffen | 52 | 48 | 191 | 19 | 9 | 200 | 85 |
| 52.48.9 | Sonst. Facheinzelhandel a.n.g. (in Verkaufsräumen) | 197 | 179 | 744 | 52 | 50 | 795 | 431 |
| 52.5 | Eh. m. Antiquitäten u. Gebrauchsgüter (in Verkaufs-) | 117 | 91 | 696 | 50 | 72 | 768 | 234 |
| 52.50.1 | Einzelhandel m. Antiquitäten u. antiken Teppichen | 61 | 39 | 49 | 38 | 58 | 107 | 111 |
| 52.50.2 | Antiquariate | 10 | 8 | 120 | 5 | 11 | 132 | 18 |
| 52.50.3 | Einzelhandel m. sonst. Gebrauchsgüter | 46 | 44 | 527 | 7 | 2 | 529 | 105 |
| 52.6 | Einzelhandel (nicht in Verkaufsräumen) | 111 | 100 | 204 | 19 | 10 | 214 | 807 |
| 52.61 | Versandhandel | 6 | 5 | 19 | 5 | 3 | 22 | 26 |
| 52.61.1 | Versandhandel m. Waren o.a.S. | - | - | - | - | - | - | . |
| 52.61.2 | Vh. m. Textilien, Schuhen, Bekleidung u. Lederwaren | - | - | - | - | - | - | . |
| 52.61.3 | Sonst. Fachversandhandel | 6 | 5 | 19 | 5 | 3 | 22 | 21 |
| 52.62 | Eh. a. Verkaufsständen u.a. Märkten | 75 | 70 | 86 | 8 | 4 | 90 | 388 |
| 52.62.1 | Eh. m. Nahrungsm. u. Getränken a.Verkaufsständ. u.ä. | 38 | 37 | 62 | . | 0 | 62 | 107 |
| 52.62.2 | Sonst. Einzelhandel a.Verkaufsständen u.ä. | 37 | 33 | 24 | . | 3 | 27 | 281 |
| 52.63 | Sonst. Einzelhandel (nicht in Verkaufsräumen) | 30 | 25 | 98 | 6 | 4 | 102 | 393 |
| 52.63.1 | Einzelhandel vom Lager m. Brennstoffen | - | - | - | - | - | - | - |
| 52.63.2 | Sonst. Einzelhandel vom Lager | . | . | 10 | - | - | 10 | - |
| 52.63.3 | Einzelhandel a.n.g. (nicht in Verkaufsräumen) | . | . | 89 | 6 | 4 | 92 | 393 |
| 52.7 | Reparatur v. Gebrauchsgütern | 100 | 95 | 388 | 14 | 14 | 402 | 238 |
| 52.71 | Reparatur v. Schuhen u. Lederwaren | 28 | 28 | 40 | . | 1 | 41 | 61 |
| 52.72 | Reparatur v. elektrischen Haushaltsgeräten | 42 | 39 | 264 | . | 7 | 272 | 73 |
| 52.73 | Reparatur v. Uhren u. Schmuck | 9 | 9 | 11 | . | 1 | 12 | 20 |
| 52.74 | Reparatur v. sonst. Gebrauchsgütern | 21 | 19 | 72 | 4 | 5 | 78 | 84 |
| 52.74.1 | Reparatur v. Fahrrädern | . | . | 2 | - | - | 2 | 10 |
| 52.74.2 | Reparatur v. sonst. Gebrauchsgütern a.n.g. | . | . | 71 | 4 | 5 | 76 | 74 |
| H | Gastgewerbe | 1 567 | 1 457 | 2 729 | 218 | 358 | 3 086 | 4 099 |
| 55.1 | Hotels, Gasthöfe, Pensionen u. Hotels garnis | 181 | 140 | 980 | 69 | 301 | 1 281 | 288 |
| 55.11 | Hotels, Gasthöfe u. Pensionen | 149 | 113 | 929 | 56 | 297 | 1 226 | 253 |
| 55.11.1 | Hotels (ohne Hotels garnis) | 122 | 89 | 861 | 52 | 296 | 1 157 | 184 |

1) Nach der Klassifikation der Wirtschaftszweige, Ausgabe 1993, Tiefengliederung für die Steuerstatistiken (GKZ 93) -

2) Nicht in der Zahl der Steuerpflichtigen enthalten; einschließlich Fälle ohne Wertangaben

Noch: 4 Gewerbesteuerpflichtige und Steuermessbeträge 1995 in wirtschaftlicher Gliederung

| Wirtschaftliche Gliederung ¹⁾ | | Steuer- pflichtige | Steuermessbetrag nach dem | | | | Einheitlicher Steuer- messbetrag | nachrichtlich: ²⁾ ohne positiven einheitlichen Steuermessbetrag |
|--|--|-----------------------|---------------------------|-------|----------------|-------|--|---|
| Gewerbe- kenn- zahl | Bezeichnung | | Gewerbeertrag | | Gewerbekapital | | | |
| | | | Anzahl | Fälle | 1 000 DM | Fälle | 1 000 DM | Fälle |
| 55.11.2 | Gasthöfe | - | - | - | - | - | - | . |
| 55.11.3 | Pensionen | 27 | 24 | 68 | 4 | 1 | 69 | . |
| 55.12 | Hotels garnis | 32 | 27 | 50 | 13 | 4 | 54 | 35 |
| 55.2 | Sonst. Beherbergungsgewerbe | 26 | 25 | 102 | . | 8 | 110 | 101 |
| 55.21 | Jugendherbergen u. Hütten | - | - | - | - | - | - | 4 |
| 55.22 | Campingplätze | . | - | - | . | 0 | 0 | 3 |
| 55.23 | Beherbergungsgewerbe a.n.g. | . | 25 | 102 | . | 8 | 110 | 94 |
| 55.23.1 | Erholungs-, Ferien- u. Schulungsheime | . | . | 0 | - | - | 0 | . |
| 55.23.2 | Ferienzentren | - | - | - | - | - | - | . |
| 55.23.3 | Ferienhäuser u. Ferienwohnungen | 4 | . | 1 | - | - | 1 | 50 |
| 55.23.4 | Privatquartiere | 9 | 9 | 73 | . | 4 | 77 | 21 |
| 55.23.5 | Sonst. Beherbergungsgewerbe a.n.g. | 11 | 11 | 27 | . | 4 | 31 | . |
| 55.3 | Restaurants, Cafes, Eisdiele u. Imbisshallen | 842 | 793 | 962 | 105 | 35 | 996 | 2 595 |
| 55.30.1 | Restaurants m. herkömmlicher Bedienung | 602 | 560 | 711 | 93 | 31 | 742 | 1 634 |
| 55.30.2 | Restaurants m. Selbstbedienung | . | . | 1 | - | - | 1 | 5 |
| 55.30.3 | Cafes | 39 | 37 | 53 | . | 2 | 55 | 208 |
| 55.30.4 | Eisdiele | . | . | 49 | . | 0 | 50 | 63 |
| 55.30.5 | Imbisshallen | 174 | 169 | 148 | 7 | 1 | 149 | 685 |
| 55.4 | Sonst. Gaststättengewerbe | 398 | 380 | 555 | 37 | 13 | 568 | 936 |
| 55.40.1 | Schankwirtschaften | 363 | 348 | 480 | 31 | 11 | 491 | 865 |
| 55.40.2 | Bars u. Vergnügungslokale | 22 | 21 | 27 | . | 0 | 28 | 40 |
| 55.40.3 | Diskotheken u. Tanzlokale | 9 | 7 | 5 | . | 2 | 7 | . |
| 55.40.4 | Trinkhallen | 4 | 4 | 43 | - | - | 43 | . |
| 55.5 | Kantinen u. Caterer | 120 | 119 | 130 | . | 1 | 131 | 179 |
| 55.51 | Kantinen | 98 | 97 | 82 | 3 | 1 | 82 | 131 |
| 55.52 | Caterer | 22 | 22 | 48 | . | 0 | 49 | 48 |
| I | Verkehr u. Nachrichtenübermittlung | 1 242 | 1 115 | 5 613 | 319 | 500 | 6 113 | 2 187 |
| 60 | Landverkehr; Transport in Rohrfernleitungen | 773 | 713 | 3 023 | 155 | 187 | 3 211 | 1 348 |
| 60.1 | Eisenbahnen | . | . | 46 | . | 52 | 98 | . |
| 60.10.1 | Staatsbahn | - | - | - | - | - | - | - |
| 60.10.2 | Privatbahnen | . | . | 46 | . | 52 | 98 | . |
| 60.2 | Sonst. Landverkehr | 768 | 709 | 2 821 | 151 | 119 | 2 940 | . |
| 60.21 | Personenbeförderung im Linienverkehr zu Land | 6 | 5 | 1 082 | . | 1 | 1 084 | 9 |
| 60.21.1 | Personenbeförd. im Omnibus-Ortslinienverkehr u.ä. | . | . | 1 | . | 0 | 1 | 3 |
| 60.21.2 | Personenbeförd. im Omnibus-Überlandlinienverkehr | . | - | - | . | 1 | 1 | 6 |
| 60.21.3 | Personenbeförd. m. Stadtschnell- u. Straßenbahnen | . | . | 1 081 | - | - | 1 081 | - |
| 60.21.4 | Berg- u. Seilbahnen | - | - | - | - | - | - | - |
| 60.22 | Betrieb von Taxis u. Mietwagen mit Fahrer | 203 | 192 | 141 | 20 | 7 | 149 | 663 |
| 60.23 | Sonst. Personenbeförderung im Landverkehr | 19 | 13 | 47 | . | 21 | 69 | . |
| 60.24 | Güterbeförderung im Straßenverkehr | 540 | 499 | 1 550 | 118 | 89 | 1 639 | 660 |
| 60.3 | Transport in Rohrfernleitungen | . | . | 156 | . | 16 | 173 | - |
| 61 | Schifffahrt | 68 | 57 | 80 | 22 | 19 | 99 | 64 |
| 61.1 | See- u. Küstenschifffahrt | - | - | - | - | - | - | - |
| 61.2 | Binnenschifffahrt | 68 | 57 | 80 | 22 | 19 | 99 | 64 |
| 61.20.1 | Personenbeförderung in der Binnenschifffahrt | 15 | . | 30 | . | 11 | 42 | . |
| 61.20.2 | Güterbeförderung in d. Binnenschiff. d. Reedereien | 50 | 44 | 49 | 12 | 7 | 56 | 46 |
| 61.20.3 | Güterbeförderung i. d. Binnenschiff. d. Partikuliere | 3 | . | 1 | . | 0 | 1 | . |
| 61.20.4 | Fluß- u. Kanalfähren, Hafenschifffahrt | - | - | - | - | - | - | - |
| 62 | Luftfahrt | 7 | 5 | 98 | . | 21 | 119 | 7 |
| 62.1 | Linienflugverkehr | 4 | . | 95 | . | 8 | 102 | . |
| 62.2 | Gelegenheitsflugverkehr | 3 | . | 3 | . | 14 | 17 | . |
| 62.3 | Raumtransport | - | - | - | - | - | - | - |
| 63 | Hilfs- u. Nebentätigk. f. d. Verkehr; Verkehrsvermittlg. | 354 | 300 | 2 291 | 136 | 251 | 2 542 | 674 |
| 63.1 | Frachtumschlag u. Lagerei | 16 | 12 | 165 | 7 | 36 | 201 | 12 |
| 63.11 | Frachtumschlag | - | - | - | - | - | - | - |
| 63.12 | Lagerei | 16 | 12 | 165 | 7 | 36 | 201 | 12 |

1) Nach der Klassifikation der Wirtschaftszweige, Ausgabe 1993, Tiefengliederung für die Steuerstatistiken (GKZ 93) -

2) Nicht in der Zahl der Steuerpflichtigen enthalten; einschließlich Fälle ohne Wertangaben

Noch: 4 Gewerbesteuerpflichtige und Steuermessbeträge 1995 in wirtschaftlicher Gliederung

| Gewerbe- kenn- zahl | Wirtschaftliche Gliederung ¹⁾ Bezeichnung | Steuer- pflichtige | Steuermessbetrag nach dem | | | | Einheitlicher Steuer- messbetrag | nachrichtlich: ²⁾ ohne positiven einheitlichen Steuermessbetrag |
|---------------------------|---|-----------------------|---------------------------|--------|----------------|--------|--|---|
| | | | Gewerbeertrag | | Gewerbekapital | | | |
| | | | Anzahl | Fälle | 1 000 DM | Fälle | 1 000 DM | Fälle |
| 63.12.1 | Lagererei (ohne Kühlhäuser) | 16 | 12 | 165 | 7 | 36 | 201 | . |
| 63.12.2 | Kühlhäuser | - | - | - | - | - | - | . |
| 63.2 | Sonst. Hilfs- u. Nebentätigkeit für den Verkehr | . | . | 19 | . | 4 | 23 | 13 |
| 63.21 | Sonst. Hilfs- u. Nebentätigkeit für den Landverkehr | . | . | 17 | . | 1 | 18 | 6 |
| 63.21.1 | Parkhäuser u. Parkplätze | . | . | 17 | . | 1 | 18 | . |
| 63.21.2 | Hilfs- u. Nebentätigkeit für den Landverkehr a.n.g. | - | - | - | - | - | - | . |
| 63.22 | Sonst. Hilfs- u. Nebentätigkeit für die Schifffahrt | . | - | - | . | 3 | 3 | . |
| 63.22.1 | Sonst. Hilfs- u. Nebentätigkeit für die Binnenschiff. | . | - | - | . | 3 | 3 | - |
| 63.22.2 | Seehafenbetriebe | - | - | - | - | - | - | - |
| 63.22.3 | Bugsier- u. Bergungs-Schifffahrt | - | - | - | - | - | - | . |
| 63.22.4 | Lotsbetriebe | - | - | - | - | - | - | - |
| 63.23 | Sonst. Hilfs- u. Nebentätigkeit für die Luftfahrt | . | . | 1 | - | - | 1 | 6 |
| 63.23.1 | Flughafenbetriebe | . | . | 1 | - | - | 1 | . |
| 63.23.2 | Landeplätze für Luftfahrzeuge | - | - | - | - | - | - | - |
| 63.23.3 | Hilfs-u.Nebentätigkeit für die Luftfahrt a.n.g. | - | - | - | - | - | - | . |
| 63.3 | Reisebüros u. Reiseveranstalter | 222 | 197 | 888 | 67 | 120 | 1 008 | 529 |
| 63.30.1 | Reisebüros | 186 | 166 | 771 | 53 | 96 | 868 | 421 |
| 63.30.2 | Reiseveranstalter u. Fremdenführung | 36 | 31 | 117 | 14 | 24 | 141 | 108 |
| 63.4 | Spedition, sonst. Verkehrsvermittlung | 112 | 88 | 1 220 | 60 | 90 | 1 310 | 120 |
| 63.40.1 | Spedition | 106 | 83 | 1 182 | . | 90 | 1 272 | 103 |
| 63.40.2 | Schiffsmaklerbüros u. -agenturen | . | . | 0 | - | - | 0 | - |
| 63.40.3 | Verkehrsvermittlung a.n.g. | . | . | 37 | . | 0 | 38 | 17 |
| 64 | Nachrichtenübermittlung | 40 | 40 | 120 | . | 22 | 142 | 94 |
| 64.1 | Postdienste u. private Kurierdienste | . | . | 91 | . | 22 | 113 | 88 |
| 64.11 | Postdienste | - | - | - | - | - | - | - |
| 64.12 | Private Kurierdienste | . | . | 91 | . | 22 | 113 | 88 |
| 64.2 | Fernmeldedienste | . | . | 29 | - | - | 29 | 6 |
| J | Kredit- u. Versicherungsgewerbe | 1 594 | 1 549 | 40 532 | 148 | 10 836 | 51 368 | 1 778 |
| 65 | Kreditgewerbe | 51 | 43 | 20 127 | 37 | 7 412 | 27 539 | . |
| 65.1 | Zentralbanken u. Kreditinstitute | 18 | 16 | 9 849 | 14 | 5 918 | 15 766 | . |
| 65.11 | Zentralbanken | - | - | - | - | - | - | - |
| 65.12 | Kreditinstitute (ohne Spezialkreditinstitute) | 18 | 16 | 9 849 | 14 | 5 918 | 15 766 | . |
| 65.12.1 | Kreditbanken einschl. Zweigst. ausländ. Banken | 10 | 10 | 4 800 | 6 | 3 407 | 8 207 | . |
| 65.12.2 | Girozentralen | - | - | - | - | - | - | - |
| 65.12.3 | Sparkassen | - | - | - | - | - | - | . |
| 65.12.4 | Genossenschaftliche Zentralbanken | - | - | - | - | - | - | - |
| 65.12.5 | Kreditgenossenschaften | 5 | . | 343 | 5 | 267 | 610 | . |
| 65.12.6 | Realkreditinstitute | . | . | 4 705 | . | 2 241 | 6 946 | - |
| 65.12.7 | Kreditinstitute mit Sonderaufgaben | - | - | - | - | - | - | - |
| 65.12.8 | Postgiro- u. Postsparkassenämter | - | - | - | - | - | - | - |
| 65.12.9 | Bausparkassen | . | - | - | . | 3 | 3 | . |
| 65.2 | Sonst. Finanzierungsinstitutionen | 33 | 27 | 10 278 | 23 | 1 494 | 11 773 | 11 |
| 65.21 | Institutionen für Finanzierungsleasing | . | - | - | . | 1 | 1 | . |
| 65.22 | Spezialkreditinstitute | . | 5 | 9 695 | . | 1 147 | 10 842 | . |
| 65.23 | Finanzierungsinstitutionen a.n.g. | 25 | 22 | 583 | 18 | 347 | 930 | . |
| 65.23.1 | Kapitalanlagegesellschaften | 7 | 7 | 282 | . | 318 | 600 | 3 |
| 65.23.2 | Leihhäuser | 14 | 12 | 294 | 13 | 28 | 322 | . |
| 65.23.3 | Sonst. Finanzierungsinstitutionen a.n.g. | 4 | 3 | 7 | . | 1 | 8 | . |
| 66 | Versicherungsgewerbe | 6 | 5 | 908 | 4 | 293 | 1 200 | . |
| 66.01 | Lebensversicherung | . | . | 217 | . | 14 | 230 | . |
| 66.01.1 | Lebensversicherung (ohne Rückversicherung) | . | . | 217 | . | 14 | 230 | . |
| 66.01.2 | Rückversicherung für die Lebensversicherung | - | - | - | - | - | - | - |
| 66.02 | Pensions- u. Sterbekassen | . | . | 185 | . | 143 | 328 | - |
| 66.03 | Sonst. Versicherungsgewerbe | . | . | 506 | . | 136 | 642 | - |
| 66.03.1 | Krankenversicherung | - | - | - | - | - | - | - |
| 66.03.2 | Schaden- u. Unfallversicherung | . | . | 419 | . | 115 | 533 | - |

1) Nach der Klassifikation der Wirtschaftszweige, Ausgabe 1993, Tiefengliederung für die Steuerstatistiken (GKZ 93) -

2) Nicht in der Zahl der Steuerpflichtigen enthalten; einschließlich Fälle ohne Wertangaben

Noch: 4 Gewerbesteuerpflichtige und Steuermessbeträge 1995 in wirtschaftlicher Gliederung

| Wirtschaftliche Gliederung ¹⁾ | | Steuer- pflichtige | Steuermessbetrag nach dem | | | | Einheitlicher Steuer- messbetrag | nachrichtlich: ²⁾ ohne positiven einheitlichen Steuermessbetrag |
|--|--|-----------------------|---------------------------|---------|----------------|-------|--|---|
| Gewerbe- kenn- zahl | Bezeichnung | | Gewerbeertrag | | Gewerbekapital | | | |
| | | | Anzahl | Fälle | 1 000 DM | Fälle | 1 000 DM | Fälle |
| 66.03.3 | Rückversicher. f. d. sonst. Versicherungsgewerbe | . | . | 88 | . | 21 | 109 | - |
| 67 | Kredit- u. Versicherungshilfsgewerbe | 1 537 | 1 501 | 19 498 | 107 | 3 131 | 22 629 | 1 761 |
| 67.1 | Mit dem Kreditgewerbe verbundene Tätigkeiten | 209 | 185 | 2 134 | 51 | 447 | 2 581 | 225 |
| 67.11 | Effekten- u. Warenterminbörsen | . | . | 83 | - | - | 83 | 2 |
| 67.12 | Effektenvermittlung u. -verwaltung (ohne Verwahrung) | . | . | 53 | 6 | 9 | 62 | 4 |
| 67.13 | Sonst. m. d. Kreditgewerbe verbundene Tätigkeiten | 198 | 177 | 1 998 | 45 | 437 | 2 435 | 219 |
| 67.2 | Mit dem Versicherungsgew. verbundene Tätigkeiten | 1 328 | 1 316 | 17 363 | 56 | 2 685 | 20 048 | 1 536 |
| 67.20.1 | Versicherungsvertreter | 1 321 | 1 310 | 17 331 | 53 | 2 684 | 20 016 | 1 519 |
| 67.20.2 | Versicherungsmakler | 7 | 6 | 32 | 3 | 0 | 32 | 17 |
| 67.20.3 | Sonst. m. d. Versicherungsgewerbe verb. Tätigkeiten | - | - | - | - | - | - | - |
| K | Grundstücks- u. Wohnungswesen, Vermietung beweglicher Sachen usw. | 8 012 | 6 913 | 111 078 | 2 286 | 9 428 | 120 507 | 15 559 |
| 70 | Grundstücks- u. Wohnungswesen | 2 483 | 2 047 | 51 561 | 798 | 3 289 | 54 849 | 6 206 |
| 70.1 | Erschließg., Kauf, Verk. v. Grundst., Gebäuden usw. | 254 | 211 | 4 082 | 64 | 217 | 4 299 | 938 |
| 70.11 | Erschließung von Grundstücken | 12 | 11 | 41 | . | 1 | 42 | 60 |
| 70.11.1 | Erschließung von unbebauten Grundstücken | 4 | 3 | 15 | . | 1 | 16 | 17 |
| 70.11.2 | Bauträger für Nichtwohngebäude | 3 | 3 | 11 | - | - | 11 | 11 |
| 70.11.3 | Bauträger für Wohngebäude | 5 | 5 | 16 | - | - | 16 | 32 |
| 70.12 | Kauf u. Verk. v. eig. Grundst., Gebäuden u. Wohnung. | 242 | 200 | 4 040 | . | 216 | 4 256 | 878 |
| 70.2 | Verm. u. Verp. v. eig. Grundst., Gebäuden u. Wohn. | 366 | 293 | 5 165 | 146 | 464 | 5 629 | 812 |
| 70.20.1 | Verm. u. Verp. v. eig. Grundst. u. Nichtwohngebäud. | 304 | 242 | 4 134 | 130 | 434 | 4 568 | 610 |
| 70.20.2 | Verm. u. Verp. v. eig. Wohngebäuden u. Wohnungen | 62 | 51 | 1 032 | 16 | 30 | 1 061 | 202 |
| 70.3 | Vermittlung u. Verwaltung v. Grundst., Gebäuden usw. | 1 863 | 1 543 | 42 314 | 588 | 2 608 | 44 921 | 4 456 |
| 70.31 | Vermittlung v. Grundst., Gebäuden u. Wohnungen | 1 284 | 1 082 | 24 743 | 364 | 869 | 25 612 | 3 249 |
| 70.32 | Verwaltung v. Grundst., Gebäuden u. Wohnungen | 579 | 461 | 17 570 | 224 | 1 739 | 19 309 | 1 207 |
| 71 | Vermietung bewegl. Sachen oh. Bedienungspersonal | 430 | 327 | 1 906 | 206 | 537 | 2 443 | 774 |
| 71.1 | Vermietung v. Kraftwagen bis 3,5t Gesamtgewicht | 49 | 35 | 139 | 23 | 37 | 177 | 111 |
| 71.2 | Vermietung v. sonst. Verkehrsmitteln | 44 | 25 | 273 | 24 | 66 | 339 | 166 |
| 71.21 | Vermietung v. Landfahrzeugen (oh. Kraftwag. bis 3,5t) | 24 | 15 | 207 | 11 | 45 | 252 | 95 |
| 71.22 | Vermietung v. Wasserfahrzeugen | 13 | 6 | 48 | 8 | 13 | 61 | 50 |
| 71.23 | Vermietung v. Luftfahrzeugen | 7 | 4 | 18 | 5 | 8 | 26 | 21 |
| 71.3 | Vermietung v. Maschinen u. Geräten | 288 | 222 | 1 315 | 147 | 408 | 1 723 | 376 |
| 71.31 | Vermietung v. landw. Maschinen u. Geräten | . | . | 0 | - | - | 0 | 2 |
| 71.32 | Vermietung v. Baumaschinen u. -geräten | 43 | 33 | 629 | 24 | 227 | 856 | 58 |
| 71.33 | Vermietung v. Büromasch., DV-Geräten usw. | . | . | 36 | 8 | 71 | 108 | 10 |
| 71.34 | Vermietung v. sonst. Maschinen u. Geräten | 233 | 182 | 650 | 115 | 110 | 760 | 306 |
| 71.4 | Vermietung v. Gebrauchsgütern a.n.g. | 49 | 45 | 179 | 12 | 25 | 204 | 121 |
| 71.40.1 | Verleih v. Wäsche u. Arbeitskleidung | 11 | 10 | 30 | . | 0 | 30 | 17 |
| 71.40.2 | Verleih v. Sportgeräten u. Fahrrädern | 3 | 3 | 2 | - | - | 2 | 4 |
| 71.40.3 | Leihbüchereien u. Lesezirkel | 6 | 6 | 27 | . | 2 | 29 | - |
| 71.40.4 | Videotheken | 11 | 9 | 13 | . | 1 | 14 | 45 |
| 71.40.5 | Vermietung v. sonst. Gebrauchsgütern a.n.g. | 18 | 17 | 107 | . | 22 | 129 | 55 |
| 72 | Datenverarbeitung u. Datenbanken | 396 | 342 | 1 888 | 110 | 153 | 2 041 | 727 |
| 72.1 | Hardwareberatung | 8 | 8 | 5 | - | - | 5 | 18 |
| 72.2 | Softwarehäuser | 259 | 222 | 816 | 73 | 86 | 901 | 457 |
| 72.20.1 | Softwareberatung | 50 | 46 | 184 | 11 | 6 | 190 | 121 |
| 72.20.2 | Softwareentwicklung | 209 | 176 | 632 | 62 | 80 | 712 | 336 |
| 72.3 | Datenverarbeitungsdienste | 112 | 95 | 1 031 | . | 65 | 1 096 | 212 |
| 72.4 | Datenbanken | 3 | 3 | 20 | . | 2 | 22 | 6 |
| 72.5 | Instandh. u. Rep. v. Büromasch., DV-Geräten usw. | 9 | 9 | 11 | . | 0 | 11 | 14 |
| 72.6 | Sonst. m. d. Datenverarbeitung verbundene Tätigkeiten | 5 | 5 | 6 | - | - | 6 | 20 |
| 73 | Forschung u. Entwicklung | 54 | 46 | 381 | 21 | 36 | 417 | 108 |
| 73.1 | Forschg. u. Entwickl. i. B. Natur- u. ä. Wissenschaften | 43 | 36 | 344 | 16 | 33 | 377 | 100 |
| 73.2 | Forschg. u. Entwickl. i. B. Geisteswissenschaften | 11 | 10 | 37 | 5 | 3 | 40 | 8 |
| 74 | Erbrg. v. Dienstleistungen überwiegend f. Unternehmen | 4 649 | 4 151 | 55 342 | 1 151 | 5 414 | 60 756 | 7 744 |
| 74.1 | Rechts-, Steuer- u. Unternehmensberatung usw. | 1 433 | 1 231 | 15 665 | 407 | 1 338 | 17 003 | 3 625 |
| 74.11 | Rechtsberatung | 9 | 8 | 34 | . | 1 | 35 | 27 |

1) Nach der Klassifikation der Wirtschaftszweige, Ausgabe 1993, Tiefengliederung für die Steuerstatistiken (GKZ 93) -

2) Nicht in der Zahl der Steuerpflichtigen enthalten; einschließlich Fälle ohne Wertangaben

Noch: 4 Gewerbesteuerpflichtige und Steuermessbeträge 1995 in wirtschaftlicher Gliederung

| Wirtschaftliche Gliederung ¹⁾ | | Steuer- pflichtige | Steuermessbetrag nach dem | | | | Einheitlicher Steuer- messbetrag | nachrichtlich: ²⁾ ohne positiven einheitlichen Steuermessbetrag |
|--|--|-----------------------|---------------------------|--------|----------------|-------|--|---|
| Gewerbe- kenn- zahl | Bezeichnung | | Gewerbeertrag | | Gewerbekapital | | | |
| | | | Anzahl | Fälle | 1 000 DM | Fälle | 1 000 DM | Fälle |
| 74.11.1 | Rechtsanwaltskanzleien mit Notariat | . | . | 13 | - | - | 13 | - |
| 74.11.2 | Rechtsanwaltskanzleien ohne Notariat | . | . | 4 | - | - | 4 | . |
| 74.11.3 | Notariat | . | . | 0 | - | - | 0 | - |
| 74.11.4 | Patentanwaltskanzleien | - | - | - | - | - | - | . |
| 74.11.5 | Sonst. Rechtsberatung | . | . | 17 | . | 1 | 18 | 16 |
| 74.12 | Wirtschaftsprüfung u. Steuerberatung | 359 | 331 | 2 591 | 116 | 422 | 3 013 | 429 |
| 74.12.1 | Praxen v. Wirtschaftsprüf., Wirtschaftsprüfungsges. | 41 | 36 | 1 394 | 17 | 355 | 1 749 | 30 |
| 74.12.2 | Praxen v. vereid. Buchprüfern, Buchprüfungsges. | . | . | 8 | - | - | 8 | . |
| 74.12.3 | Praxen v. Steuerberatern, Steuerberatungsgesellsch. | 201 | 179 | 1 085 | 94 | 64 | 1 149 | 236 |
| 74.12.4 | Praxen v. Steuerbevollmächtigten | . | . | 9 | . | 2 | 11 | . |
| 74.12.5 | Buchführung (ohne Datenverarbeitungsdienste) | 112 | 111 | 95 | . | 1 | 96 | 158 |
| 74.13 | Markt- u. Meinungsforschung | 42 | 36 | 122 | . | 5 | 127 | 117 |
| 74.13.1 | Marktforschung | 42 | 36 | 122 | . | 5 | 127 | 114 |
| 74.13.2 | Meinungsforschung | - | - | - | - | - | - | 3 |
| 74.14 | Unternehmens- u. Public-Relations-Beratung | 491 | 440 | 4 946 | 109 | 267 | 5 213 | 942 |
| 74.15 | Beteiligungsgesellschaften (ohne Kapitalanlageges.) | 532 | 416 | 7 972 | 172 | 643 | 8 615 | 2 110 |
| 74.15.1 | Beteiligungsges., Schwerpunkt i. Prod. Gewerbe | 50 | 30 | 6 415 | 29 | 169 | 6 584 | 139 |
| 74.15.2 | Sonst. Beteiligungsges. (oh. geschl. Immobilienfonds) | 38 | 23 | 62 | 18 | 86 | 148 | 99 |
| 74.15.3 | Geschl. Immobilienfonds m. Nicht-Wohngebäuden | . | . | 391 | - | - | 391 | . |
| 74.15.4 | Geschl. Immobilienfonds m. Wohngebäuden | . | . | 98 | 9 | 111 | 209 | . |
| 74.15.5 | Komplementärgesellschaften | 353 | 289 | 288 | 91 | 39 | 328 | 1 655 |
| 74.15.6 | Verwaltung u. Führung v. Unternehmen u. Betrieben | 75 | 63 | 718 | 25 | 238 | 956 | 173 |
| 74.2 | Architektur- u. Ingenieurbüros | 894 | 757 | 8 035 | 314 | 533 | 8 568 | 1 310 |
| 74.20.1 | Architekturbüros f. Hochbau u. f. Innenarchitektur | 94 | 68 | 1 181 | 41 | 49 | 1 229 | 179 |
| 74.20.2 | Architekturbüros f. Orts-, Regional- u. Landesplanung | 23 | 19 | 299 | . | 15 | 313 | 46 |
| 74.20.3 | Architekturbüros f. Garten- u. Landschaftsgestaltung | 9 | 8 | 5 | . | 1 | 6 | 13 |
| 74.20.4 | Ingenieurbüros f. bautechnische Gesamtplanung | 206 | 179 | 1 932 | 63 | 92 | 2 025 | 326 |
| 74.20.5 | Ingenieurbüros f. technische Fachplanung | 381 | 316 | 2 846 | 154 | 330 | 3 176 | 538 |
| 74.20.6 | Büros f. Industrie-Design | 4 | 4 | 6 | - | - | 6 | 6 |
| 74.20.7 | Büros baufachlicher Gutachter | 42 | 38 | 485 | 14 | 26 | 511 | 34 |
| 74.20.8 | Büros f. technisch-wirtschaftliche Beratung | 123 | 113 | 1 249 | 28 | 20 | 1 269 | 156 |
| 74.20.9 | Vermessungsbüros | 12 | 12 | 32 | . | 1 | 33 | 12 |
| 74.3 | Technische, physikalische u. chemische Untersuchg. | 21 | 14 | 84 | 11 | 26 | 110 | 23 |
| 74.30.1 | Technische Untersuchung u. Beratung | 11 | 10 | 46 | 5 | 14 | 61 | 8 |
| 74.30.2 | Physikalische Untersuchung u. Beratung | . | . | 0 | . | 1 | 1 | 3 |
| 74.30.3 | Chemische Untersuchung u. Beratung | . | . | 38 | . | 10 | 48 | 12 |
| 74.30.4 | Betrieb v. Messnetzen u. Messstationen | - | - | - | - | - | - | - |
| 74.4 | Werbung | 541 | 507 | 1 849 | 94 | 51 | 1 900 | 676 |
| 74.40.1 | Werbegestaltung | 340 | 319 | 1 265 | 55 | 32 | 1 296 | 459 |
| 74.40.2 | Werbemittelverbreitung u. Werbemittlung | 201 | 188 | 584 | 39 | 19 | 603 | 217 |
| 74.5 | Gewerbsm. Vermittlung u. Überlassg. v. Arbeitskräften | 59 | 52 | 759 | 33 | 34 | 793 | 65 |
| 74.50.1 | Gewerbsmäßige Vermittlung v. Arbeitskräften | 6 | 6 | 28 | - | - | 28 | 25 |
| 74.50.2 | Gewerbsmäßige Überlassung v. Arbeitskräften | 53 | 46 | 731 | 33 | 34 | 765 | 40 |
| 74.6 | Detekteien u. Schutzdienste | 51 | 46 | 336 | 8 | 6 | 342 | 90 |
| 74.60.1 | Detekteien | 16 | 16 | 125 | . | 1 | 126 | 29 |
| 74.60.2 | Personen- u. Objektschutzdienste | 35 | 30 | 211 | . | 6 | 217 | 61 |
| 74.7 | Reinigung v. Gebäuden, Inventar u. Verkehrsmitteln | 854 | 832 | 4 151 | 87 | 160 | 4 311 | 418 |
| 74.70.1 | Reinigung v. Gebäuden, Räumen u. Inventar | 537 | 517 | 2 864 | 73 | 157 | 3 021 | 397 |
| 74.70.2 | Schornsteinreinigung | 301 | 301 | 1 247 | 8 | 1 | 1 248 | 6 |
| 74.70.3 | Reinigung v. Verkehrsmitteln | - | - | - | - | - | - | - |
| 74.70.4 | Desinfektion u. Schädlingsbekämpfung | 16 | 14 | 41 | 6 | 1 | 42 | 15 |
| 74.8 | Erbringung v. sonst. Dienstleistg. übw. f. Unternehmen | 796 | 712 | 24 462 | 197 | 3 267 | 27 729 | 1 537 |
| 74.81 | Fotografisches Gewerbe u. fotografische Laboratorien | 48 | 42 | 300 | 10 | 27 | 328 | 108 |
| 74.81.1 | Fotografisches Gewerbe | 30 | 26 | 16 | 4 | 3 | 19 | 87 |
| 74.81.2 | Fotografische Laboratorien | 18 | 16 | 284 | 6 | 25 | 309 | 21 |
| 74.82 | Abfüll- u. Verpackungsgewerbe | 6 | 6 | 25 | . | 0 | 25 | 4 |
| 74.83 | Schreib- u. Übersetzungsbüros | 109 | 107 | 124 | . | 2 | 126 | 245 |

1) Nach der Klassifikation der Wirtschaftszweige, Ausgabe 1993, Tiefengliederung für die Steuerstatistiken (GKZ 93) -

2) Nicht in der Zahl der Steuerpflichtigen enthalten; einschließlich Fälle ohne Wertangaben

Noch: 4 Gewerbesteuerpflichtige und Steuermessbeträge 1995 in wirtschaftlicher Gliederung

| Wirtschaftliche Gliederung ¹⁾ | | Steuer- pflichtige | Steuermessbetrag nach dem | | | | Einheitlicher Steuer- messbetrag | nachrichtlich: ²⁾ ohne positiven einheitlichen Steuermessbetrag |
|--|---|-----------------------|---------------------------|--------|----------------|-------|--|---|
| Gewerbe- kenn- zahl | Bezeichnung | | Gewerbeertrag | | Gewerbekapital | | | |
| | | | Anzahl | Fälle | 1 000 DM | Fälle | 1 000 DM | Fälle |
| 74.83.1 | Schreibbüros | 93 | 91 | 77 | . | 2 | 79 | 220 |
| 74.83.2 | Übersetzungsbüros u. Dolmetscher | 16 | 16 | 47 | . | 0 | 47 | 25 |
| 74.84 | Erbringung v. Dienstleistg. übw. f. Unternehmen a.n.g. | 633 | 557 | 24 013 | 180 | 3 237 | 27 250 | 1 180 |
| 74.84.1 | Ausstellungs-, Messe- u. Warenmarkteinrichtungen | 70 | 68 | 394 | 8 | 208 | 602 | 127 |
| 74.84.2 | Sachverständige a.n.g. | - | - | - | - | - | - | - |
| 74.84.3 | Versteigerungsgewerbe | . | . | 198 | . | 15 | 213 | 8 |
| 74.84.4 | Ateliers f. Textil-, Möbel-, Schmuck- u.ä. Design | 51 | 50 | 68 | 7 | 4 | 73 | 128 |
| 74.84.5 | Auskunfteien | . | . | 29 | . | 4 | 33 | 4 |
| 74.84.6 | Inkassobüros | 14 | 13 | 160 | 3 | 5 | 165 | 15 |
| 74.84.7 | Sonst. Vermögensberatung u. Vermögensverwaltung | 252 | 193 | 18 917 | 114 | 2 825 | 21 742 | 455 |
| 74.84.8 | Erbringung v. sonst. Dienstleistg. übw. f. Untern.a.n.g. | 232 | 219 | 4 246 | 44 | 176 | 4 422 | 443 |
| L | Öffentliche Verwaltung, Verteidigung, Sozialversicherung | . | . | 21 | . | 811 | 833 | 6 |
| 75.1 | Öffentliche Verwaltung | . | . | 21 | . | 811 | 833 | . |
| 75.11 | Allgemeine öffentliche Verwaltung | . | . | 21 | . | 811 | 833 | . |
| 75.12 | Öff. Verw. d. Gesundheitswesens, Bildg., Kultur usw. | - | - | - | - | - | - | - |
| 75.13 | Wirtschaftsförderung, -ordnung u. -aufsicht | - | - | - | - | - | - | - |
| 75.14 | Sonst. m. d. öff. Verwaltung verbundene Tätigkeiten | - | - | - | - | - | - | - |
| 75.2 | Auswärt. Angelegenh., Verteid., Rechtsschutz usw. | - | - | - | - | - | - | - |
| 75.21 | Auswärtige Angelegenheiten | - | - | - | - | - | - | - |
| 75.22 | Verteidigung | - | - | - | - | - | - | - |
| 75.23 | Rechtsschutz | - | - | - | - | - | - | - |
| 75.24 | Öffentliche Sicherheit u. Ordnung | - | - | - | - | - | - | - |
| 75.25 | Feuerschutz | - | - | - | - | - | - | - |
| 75.3 | Sozialversicherung u. Arbeitsförderung | - | - | - | - | - | - | . |
| M | Erziehung und Unterricht | 82 | 75 | 334 | 11 | 8 | 341 | 252 |
| 80.1 | Kindergärten, Vor- u. Grundschulen | - | - | - | - | - | - | - |
| 80.10.1 | Kindergärten | - | - | - | - | - | - | - |
| 80.10.2 | Kinderhorte | - | - | - | - | - | - | - |
| 80.10.3 | Vor- u. Grundschulen | - | - | - | - | - | - | - |
| 80.2 | Weiterführende Schulen | 23 | 22 | 153 | . | 5 | 157 | . |
| 80.21 | Allgemeinbildende weiterführende Schulen | . | . | 1 | - | - | 1 | . |
| 80.22 | Berufsbildende weiterführende Schulen | . | . | 152 | . | 5 | 157 | 58 |
| 80.22.1 | Berufsbildende weiterf. Schulen i. Sekundarbereich | . | . | 152 | . | 5 | 157 | 55 |
| 80.22.2 | Berufs- u. Fachakademien (ohne Hochschulen) | - | - | - | - | - | - | 3 |
| 80.3 | Hochschulen | - | - | - | - | - | - | . |
| 80.30.1 | Universitäten | - | - | - | - | - | - | - |
| 80.30.2 | Kunsthochschulen | - | - | - | - | - | - | - |
| 80.30.3 | Allgemeine Fachhochschulen | - | - | - | - | - | - | . |
| 80.30.4 | Verwaltungsfachhochschulen | - | - | - | - | - | - | - |
| 80.4 | Erwachsenenbildung u. sonst. Unterricht | 59 | 53 | 181 | . | 3 | 184 | 192 |
| 80.41 | Fahrschulen | 15 | 12 | 19 | . | 0 | 19 | 80 |
| 80.41.1 | Kraffahrschulen | 12 | . | 18 | . | 0 | 18 | 69 |
| 80.41.2 | Flug-, Bootsführer-, Segel- u.ä. Schulen | 3 | . | 1 | . | 0 | 1 | 11 |
| 80.42 | Erwachsenenbildung u. Unterricht a.n.g. | 44 | 41 | 163 | . | 3 | 165 | 112 |
| N | Gesundheits-, Veterinär- u. Sozialwesen | 150 | 139 | 1 437 | 36 | 72 | 1 510 | 221 |
| 85.1 | Gesundheitswesen | 84 | 81 | 911 | 19 | 28 | 940 | 159 |
| 85.11 | Krankenhäuser | 8 | 7 | 53 | . | 6 | 59 | 21 |
| 85.11.1 | Krankenhäuser (ohne Uni-, Vorsorge-, Rehakliniken) | . | . | 31 | . | 6 | 37 | 12 |
| 85.11.2 | Hochschulkliniken | - | - | - | - | - | - | - |
| 85.11.3 | Vorsorge- u. Rehabilitationskliniken | . | . | 22 | - | - | 22 | 9 |
| 85.12 | Arztpraxen (ohne Zahnarztpraxen) | 6 | 6 | 496 | . | 9 | 506 | 20 |
| 85.13 | Zahnarztpraxen | 4 | 4 | 6 | - | - | 6 | 4 |
| 85.14 | Gesundheitswesen a.n.g. | 66 | 64 | 357 | 14 | 13 | 369 | 114 |
| 85.14.1 | Praxen v. psychologischen Psychotherapeuten | . | . | 6 | - | - | 6 | . |

1) Nach der Klassifikation der Wirtschaftszweige, Ausgabe 1993, Tiefengliederung für die Steuerstatistiken (GKZ 93) -

2) Nicht in der Zahl der Steuerpflichtigen enthalten; einschließlich Fälle ohne Wertangaben

Noch: 4 Gewerbesteuerpflichtige und Steuermessbeträge 1995 in wirtschaftlicher Gliederung

| Gewerbe- kenn- zahl | Wirtschaftliche Gliederung ¹⁾ Bezeichnung | Steuer- pflichtige | Steuermessbetrag nach dem | | | | Einheitlicher Steuer- messbetrag | nachrichtlich: ²⁾ ohne positiven einheitlichen Steuermessbetrag |
|---------------------------|---|-----------------------|---------------------------|-------|----------------|-------|--|---|
| | | | Gewerbeertrag | | Gewerbekapital | | | |
| | | | Anzahl | Fälle | 1 000 DM | Fälle | 1 000 DM | Fälle |
| 85.14.2 | Praxen v. Masseuren, med. Bademeistern u.ä. | . | . | 29 | - | - | 29 | 9 |
| 85.14.3 | Praxen v. Heilpraktikern | . | . | 1 | - | - | 1 | . |
| 85.14.4 | Sonst. selbst. Tätigkeiten im Gesundheitswesen | 14 | 13 | 69 | 4 | 2 | 71 | 55 |
| 85.14.5 | Krankentransport- u. Rettungsdienste | 36 | 36 | 156 | 6 | 4 | 159 | 31 |
| 85.14.6 | Sonst. Anstalten u. Einricht. d. Gesundheitswesens | 8 | 7 | 97 | 4 | 7 | 104 | 15 |
| 85.2 | Veterinärwesen | 4 | . | 3 | . | 0 | 3 | . |
| 85.20.1 | Tierarztpraxen | . | . | 0 | . | 0 | 0 | . |
| 85.20.2 | Sonst. selbständige Tätigkeiten im Veterinärwesen | - | - | - | - | - | - | . |
| 85.20.3 | Anstalten u. Einrichtungen d. Veterinärwesens | . | . | 2 | - | - | 2 | . |
| 85.3 | Sozialwesen | 62 | . | 523 | . | 44 | 567 | . |
| 85.31 | Heime (ohne Fremden-, Erholungs- u. Ferienheime) | 36 | 32 | 448 | . | 42 | 490 | 37 |
| 85.31.1 | Wohnheime f. Jugendliche, Schüler, Azubis usw. | 8 | 8 | 31 | . | 0 | 31 | 3 |
| 85.31.2 | Erziehungsheime | - | - | - | - | - | - | - |
| 85.31.3 | Altenwohnheime | . | . | 1 | . | 19 | 20 | 8 |
| 85.31.4 | Altenheime | . | . | 0 | . | 0 | 0 | . |
| 85.31.5 | Altenpflegeheime | . | . | 10 | . | 0 | 10 | . |
| 85.31.6 | Heime f. werdende Mütter, Mütter ohne Väter mit Kind | - | - | - | - | - | - | . |
| 85.31.7 | Einrichtungen z. Eingliederung u. Pflege Behinderter | . | . | 0 | - | - | 0 | 4 |
| 85.31.8 | Wohnheime für Behinderte | - | - | - | - | - | - | - |
| 85.31.9 | Sonst. Heime (oh. Fremden-, Erholungs- u. Ferienh.) | 20 | 18 | 406 | . | 22 | 428 | 15 |
| 85.32 | Sozialwesen a.n.g. | 26 | . | 75 | . | 2 | 77 | . |
| 85.32.1 | Tagesstätten (oh. Kinderkrippen, -gärten usw.) | . | . | 0 | - | - | 0 | . |
| 85.32.2 | Kinderkrippen u. außerhäusl. Kinderbetreuung a.n.g. | - | - | - | - | - | - | - |
| 85.32.3 | Jugendzentren u. Häuser der offenen Tür | - | - | - | - | - | - | - |
| 85.32.4 | Erziehungs-, Jugend- u. Familienberatungsstellen | - | - | - | - | - | - | - |
| 85.32.5 | Sonst. soziale Beratungsstellen | - | - | - | - | - | - | - |
| 85.32.6 | Ambulante soziale Dienste | . | . | 45 | - | - | 45 | 11 |
| 85.32.7 | Organisat. d. freien Wohlfahrtspflege u. Jugendhilfe | 15 | 14 | 22 | . | 2 | 23 | . |
| 85.32.8 | Unterstützungskassen | . | - | - | . | 0 | 0 | . |
| 85.32.9 | Sonst. Sozialwesen a.n.g. | . | . | 8 | . | 0 | 8 | - |
| O | Erbringung von sonstigen öffentlichen und persönlichen Dienstleistungen | 1 404 | 1 262 | 8 370 | 301 | 404 | 8 774 | 3 203 |
| 90 | Abwasser-, Abfallbeseitigung u. sonst. Entsorgung | 84 | 73 | 1 074 | 23 | 38 | 1 112 | 101 |
| 90.00.1 | Kläranlagen | 12 | 10 | 4 | . | 3 | 7 | 16 |
| 90.00.2 | Sammelkanalisation | . | . | 0 | - | - | 0 | - |
| 90.00.3 | Sammlung, Beförderung u. Zwischenlager. v. Abfällen | 23 | 21 | 304 | 6 | 6 | 310 | 35 |
| 90.00.4 | Kompostierungsanlagen | . | . | 2 | . | 3 | 5 | . |
| 90.00.5 | Abfallverbrennungsanlagen | . | . | 1 | . | 0 | 2 | . |
| 90.00.6 | Sonst. Abfallbehandlungsanlagen | 7 | . | 391 | . | 8 | 400 | 15 |
| 90.00.7 | Abfalldeponien | - | - | - | - | - | - | - |
| 90.00.8 | Städtereinigung u. sonst. Entsorgungseinrichtungen | 30 | 28 | 223 | 8 | 16 | 239 | 28 |
| 90.00.9 | Bodensan., Rekultivierung v. geschädigten Flächen | 6 | 4 | 149 | . | 1 | 150 | . |
| 91 | Interessenvertr., kirchl. u. sonst. religiöse Vereinig. | 84 | 74 | 248 | 16 | 19 | 268 | 238 |
| 91.1 | Wirtschafts- u. Arbeitgeberverbände, Berufsg. | 16 | 15 | 88 | 4 | 5 | 93 | 29 |
| 91.11 | Wirtschafts- u. Arbeitgeberverbände | 10 | 9 | 70 | 4 | 5 | 75 | 13 |
| 91.11.1 | Wirtschaftsverbände (ohne öffentlich-rechtliche) | . | . | 6 | . | 1 | 7 | . |
| 91.11.2 | Öffentlich-rechtliche Wirtschaftsvertretungen | - | - | - | - | - | - | . |
| 91.11.3 | Arbeitgeberverbände | . | . | 64 | . | 3 | 68 | . |
| 91.12 | Berufsorganisationen | 6 | 6 | 18 | - | - | 18 | 16 |
| 91.12.1 | Berufsorganisationen (ohne öffentlich-rechtliche) | 6 | 6 | 18 | - | - | 18 | 16 |
| 91.12.2 | Öffentlich-rechtliche Berufsvertretungen | - | - | - | - | - | - | - |
| 91.2 | Gewerkschaften | - | - | - | - | - | - | . |
| 91.3 | Sonst. Interessenvertr. usw. (oh. Sozialwesen, Sport) | 68 | 59 | 160 | 12 | 15 | 175 | 208 |
| 91.31 | Kirchliche u. sonst. religiöse Vereinigungen | . | - | - | . | 0 | 0 | . |
| 91.31.1 | Kirchen u. kirchlich-religiöse Vereinigungen | - | - | - | - | - | - | . |
| 91.31.2 | Sonst. religiöse, weltanschauliche Vereinigungen | . | - | - | . | 0 | 0 | . |
| 91.32 | Politische Parteien | . | . | 0 | . | 7 | 8 | . |

1) Nach der Klassifikation der Wirtschaftszweige, Ausgabe 1993, Tiefengliederung für die Steuerstatistiken (GKZ 93) -

2) Nicht in der Zahl der Steuerpflichtigen enthalten; einschließlich Fälle ohne Wertangaben

Noch: 4 Gewerbesteuerpflichtige und Steuermessbeträge 1995 in wirtschaftlicher Gliederung

| Wirtschaftliche Gliederung ¹⁾ | | Steuer- pflichtige | Steuermessbetrag nach dem | | | | Einheitlicher Steuer- messbetrag | nachrichtlich: ²⁾ ohne positiven einheitlichen Steuermessbetrag |
|--|---|-----------------------|---------------------------|-------|----------------|-------|--|---|
| Gewerbe- kenn- zahl | Bezeichnung | | Gewerbeertrag | | Gewerbekapital | | | |
| | | | Anzahl | Fälle | 1 000 DM | Fälle | 1 000 DM | Fälle |
| 91.33 | Interessenvertretungen a.n.g. | . | . | 160 | . | 7 | 167 | 201 |
| 91.33.1 | Org. d. Bildung, Wissensch., Forschung u. Kultur | 28 | 24 | 40 | 6 | 5 | 45 | 30 |
| 91.33.2 | Organisationen des Gesundheitswesens | - | - | - | - | - | - | 6 |
| 91.33.3 | Jugendorganisationen | - | - | - | - | - | - | - |
| 91.33.4 | Verbraucherorganisationen | . | . | 16 | - | - | 16 | 95 |
| 91.33.5 | Kommunale Spitzen- u. Regionalverbände | - | - | - | - | - | - | - |
| 91.33.6 | Verbände d. Sozialversicherungsträger | - | - | - | - | - | - | - |
| 91.33.7 | Sonst. Interessenvertretungen a.n.g. | 32 | 29 | 104 | . | 2 | 107 | 70 |
| 92 | Kultur, Sport u. Unterhaltung | 571 | 484 | 4 765 | 172 | 230 | 4 995 | 1 213 |
| 92.1 | Film- u. Videofilmherstellung, -verleih, -vertrieb usw. | 219 | 181 | 3 580 | 83 | 169 | 3 749 | 395 |
| 92.11 | Film- u. Videofilmherstellung | 171 | 141 | 3 240 | 63 | 119 | 3 358 | 317 |
| 92.12 | Filmverleih u. Videoprogrammanbieter | 18 | 14 | 151 | 9 | 39 | 190 | 60 |
| 92.13 | Filmtheater | 30 | 26 | 189 | 11 | 12 | 200 | 18 |
| 92.2 | Hörfunk- u. Fernsehanstalten, Herst. v. Programmen | 15 | 11 | 22 | 7 | 7 | 30 | 37 |
| 92.20.1 | Hörfunk- u. Fernsehanstalten | 5 | 4 | 17 | 3 | 4 | 20 | 16 |
| 92.20.2 | Herstellung v. Hörfunk- u. Fernsehprogrammen | 10 | 7 | 5 | 4 | 4 | 9 | 21 |
| 92.3 | Erbringung v. sonst. kulturellen u. ä. Leistungen | 161 | 138 | 466 | 40 | 24 | 490 | 405 |
| 92.31 | Künstler, u. schriftsteller. Tätigkeiten, Darbietungen | 68 | 66 | 241 | 5 | 1 | 242 | 143 |
| 92.31.1 | Theaterensembles | - | - | - | - | - | - | . |
| 92.31.2 | Ballettgruppen, Orchester, Kapellen, Chöre | 10 | 9 | 88 | . | 1 | 88 | 19 |
| 92.31.3 | Selbständige bildende Künstler | 18 | 17 | 108 | . | 0 | 108 | 36 |
| 92.31.4 | Selbständige Restauratoren | . | . | 6 | - | - | 6 | 12 |
| 92.31.5 | Selbständige Komponisten u. Musikbearbeiter | - | - | - | - | - | - | . |
| 92.31.6 | Selbständige Schriftsteller | 6 | 6 | 11 | . | 1 | 11 | 7 |
| 92.31.7 | Selbständige Bühnen-, Film-, Hörfunk- u. TV-Künstler | 29 | 29 | 26 | - | - | 26 | 61 |
| 92.31.8 | Selbständige Artisten | . | . | 2 | - | - | 2 | 3 |
| 92.32 | Betrieb, Hilfsdienste f. kulturelle u.ä. Leistungen | 46 | 37 | 166 | 18 | 16 | 182 | 107 |
| 92.32.1 | Theater- u. Konzertveranstalter | 19 | 17 | 87 | 5 | 2 | 89 | 36 |
| 92.32.2 | Opern-, Schauspielhäuser, Konzerthallen u.ä. Einricht. | . | . | 42 | 6 | 12 | 55 | 19 |
| 92.32.3 | Varietes u. Kleinkunsthöhlen | . | . | 1 | . | 1 | 2 | 7 |
| 92.32.4 | Tonstudios | 8 | 6 | 5 | . | 1 | 6 | 30 |
| 92.32.5 | Techn. Hilfsdienste f. kulturelle u.ä. Leistungen | 9 | 8 | 31 | . | 0 | 31 | 15 |
| 92.33 | Schaustellergewerbe u. Vergnügungsparks | 42 | 30 | 53 | 17 | 6 | 60 | 131 |
| 92.34 | Erbringung v. kulturellen u.ä. Leistungen a.n.g. | 5 | 5 | 6 | - | - | 6 | 24 |
| 92.34.1 | Tanzschulen | . | . | 0 | - | - | 0 | 11 |
| 92.34.2 | Erbringung v. sonst. kulturellen u.ä. Leistg. a.n.g. | . | . | 6 | - | - | 6 | 13 |
| 92.4 | Korrespondenz-, Nachrichtenbüros, selbst. Journal. | 34 | 34 | 148 | 3 | 5 | 153 | 37 |
| 92.40.1 | Korrespondenz- u. Nachrichtenbüros | 16 | 16 | 117 | 3 | 5 | 122 | 17 |
| 92.40.2 | Selbständige Journalisten u. Pressefotografen | 18 | 18 | 31 | - | - | 31 | 20 |
| 92.5 | Bibliotheken, Archive, Museen, zoolog. u.ä. Gärten | 12 | 8 | 41 | 5 | 10 | 51 | 46 |
| 92.51 | Bibliotheken u. Archive | - | - | - | - | - | - | 4 |
| 92.52 | Museen u. Denkmalschutz | . | . | 31 | 5 | 10 | 41 | 42 |
| 92.52.1 | Museen u. Kunstaustellungen | . | . | 31 | 5 | 10 | 41 | 42 |
| 92.52.2 | Denkmalschutz | - | - | - | - | - | - | - |
| 92.53 | Botanische u. zoologische Gärten sowie Naturpark | . | . | 10 | - | - | 10 | - |
| 92.53.1 | Botanische u. zoologische Gärten | . | . | 10 | - | - | 10 | - |
| 92.53.2 | Naturparks u. Tiergehege | - | - | - | - | - | - | - |
| 92.53.3 | Natur- u. Landschaftsschutz | - | - | - | - | - | - | - |
| 92.6 | Sport | 85 | 73 | 419 | 19 | 8 | 427 | 173 |
| 92.61 | Betrieb v. Sportanlagen | 29 | 24 | 214 | 8 | 2 | 216 | 69 |
| 92.62 | Erbringung v. sonst. Dienstleistungen d. Sports | 56 | 49 | 206 | 11 | 6 | 211 | 104 |
| 92.62.1 | Sportverbände u. Sportvereine | . | 17 | 18 | . | 3 | 22 | 46 |
| 92.62.2 | Professionelle Sportmannschaften u. Rennställe | - | - | - | - | - | - | 3 |
| 92.62.3 | Selbständige Berufssportler u. -trainer | 11 | 11 | 145 | - | - | 145 | 16 |
| 92.62.4 | Sportpromotor u. sonst. profession. Sportveranstalter | . | - | - | . | 0 | 0 | 4 |
| 92.62.5 | Sportschulen u. selbständige Sportlehrer | 24 | 21 | 42 | 7 | 2 | 45 | 35 |
| 92.7 | Erbringung v. sonst. Dienstleistg. f. Unterhaltung u.ä. | 45 | 39 | 88 | 15 | 6 | 94 | 120 |

1) Nach der Klassifikation der Wirtschaftszweige, Ausgabe 1993, Tiefengliederung für die Steuerstatistiken (GKZ 93) -

2) Nicht in der Zahl der Steuerpflichtigen enthalten; einschließlich Fälle ohne Wertangaben

Noch: 4 Gewerbesteuerpflichtige und Steuermessbeträge 1995 in wirtschaftlicher Gliederung

| Wirtschaftliche Gliederung ¹⁾ | | Steuer- pflichtige | Steuermessbetrag nach dem | | | | Einheitlicher Steuer- messbetrag | nachrichtlich: ²⁾ |
|--|---|-----------------------|---------------------------|-------|----------------|-------|--|---|
| Gewerbe- kenn- zahl | Bezeichnung | | Gewerbeertrag | | Gewerbekapital | | | ohne positiven einheitlichen Steuermessbetrag |
| | | | Anzahl | Fälle | 1 000 DM | Fälle | 1 000 DM | Fälle |
| 92.71 | Spiel-, Wett- u. Lotteriewesen | . | . | 69 | 15 | 6 | 75 | 112 |
| 92.71.1 | Spielhallen u. Betrieb v. Spielautomaten | 34 | 28 | 59 | 15 | 6 | 65 | 79 |
| 92.71.2 | Spielbanken u. Spielklubs | . | . | 8 | - | - | 8 | 6 |
| 92.71.3 | Wett-, Toto- u. Lotteriewesen | 7 | 7 | 2 | - | - | 2 | 27 |
| 92.72 | Erbringung v. Dienstleistg. f. Unterhaltung u.ä. a.n.g. | . | . | 19 | - | - | 19 | 8 |
| 92.72.1 | Garten- u. Grünanlagen | - | - | - | - | - | - | - |
| 92.72.2 | Erbrg. v. sonst. Dienstleistg. f. Unterhaltg. u.ä. a.n.g. | . | . | 19 | - | - | 19 | 8 |
| 93 | Erbringung v. sonst. Dienstleistungen | 665 | 631 | 2 282 | 90 | 117 | 2 399 | 1 651 |
| 93.01 | Wäscherei u. chemische Reinigung | 80 | 74 | 235 | 16 | 12 | 246 | 164 |
| 93.01.1 | Wäscherei | . | . | 119 | . | 9 | 128 | 62 |
| 93.01.2 | Annahmestellen f. Wäscherei | . | . | 25 | - | - | 25 | 4 |
| 93.01.3 | Chem. Reinigung u. Bekleidungsfärberei | 45 | 40 | 77 | 10 | 2 | 79 | 93 |
| 93.01.4 | Annahmest. f. chem. Reinigung u. Bekleidungsfärberei | - | - | - | - | - | - | . |
| 93.01.5 | Heißmanglelei u. Bügelei | . | . | 14 | . | 0 | 14 | . |
| 93.02 | Friseurgewerbe u. Kosmetiksalons | 277 | 274 | 155 | 9 | 2 | 157 | 821 |
| 93.02.1 | Damen- u. Herren-Friseurgewerbe | 234 | 232 | 129 | . | 2 | 132 | 483 |
| 93.02.2 | Damenfriseurgewerbe | 11 | 11 | 2 | - | - | 2 | 15 |
| 93.02.3 | Herrenfriseurgewerbe | 3 | 3 | 2 | - | - | 2 | 3 |
| 93.02.4 | Kosmetiksalons | 29 | 28 | 22 | . | 0 | 22 | 320 |
| 93.03 | Bestattungswesen | 68 | 67 | 450 | 17 | 24 | 474 | 40 |
| 93.03.1 | Bestattungsinstitute | 68 | 67 | 450 | 17 | 24 | 474 | 40 |
| 93.03.2 | Friedhöfe u. Krematorien | - | - | - | - | - | - | - |
| 93.04 | Bäder, Saunas, Solarien u.ä. | 48 | 39 | 167 | 15 | 9 | 176 | 212 |
| 93.04.1 | Bäder u. Saunas (ohne med. Bäder) | 13 | 11 | 93 | 6 | 7 | 100 | 29 |
| 93.04.2 | Solarien u. Massagesalons (ohne med. Massagen) | 35 | 28 | 74 | 9 | 2 | 76 | 183 |
| 93.05 | Erbringung v. Dienstleistungen a.n.g. | 192 | 177 | 1 276 | 33 | 71 | 1 346 | 414 |
| 93.05.1 | Ehevermittlungsinstitute | 9 | 9 | 14 | . | 0 | 14 | 20 |
| 93.05.2 | Erbrg. v. sonst. persönl. Dienstleistungen | 143 | 132 | 1 104 | 26 | 66 | 1 170 | 281 |
| 93.05.3 | Erbrg. v. sonst. Dienstleistungen a.n.g. | 40 | 36 | 158 | . | 4 | 162 | 113 |

1) Nach der Klassifikation der Wirtschaftszweige, Ausgabe 1993, Tiefengliederung für die Steuerstatistiken (GKZ 93) -

2) Nicht in der Zahl der Steuerpflichtigen enthalten; einschließlich Fälle ohne Wertangaben

5 Gewerbesteuerpflichtige und Steuermessbeträge 1995¹⁾ in regionaler Gliederung

| Regionale Gliederung | Steuer- pflichtige ²⁾ | Steuermessbetrag nach dem | | Einheitlicher Steuer- messbetrag | nachrichtlich: ³⁾ ohne positiven einheitlichen Steuermessbetrag |
|-------------------------|-------------------------------------|---------------------------|---------------------|--|---|
| | | Gewerbe- ertrag | Gewerbe- kapital | | |
| | | Anzahl | 1 000 DM | | Anzahl |
| Berlin-West | 27 728 | 370 147 | 60 744 | 430 891 | 32 006 |
| Berlin-Ost | 6 927 | 44 653 | 2 | 44 655 | 17 112 |
| Berlin insgesamt | 34 655 | 414 800 | 60 747 | 475 546 | 49 118 |

1) Nach Austausch der gebietsfremden Steuerpflichtigen / Betriebsstätten -

2) Unternehmen (ohne Zerlegung) sowie Zerlegungsanteile (=Betriebsstätten) -

3) Nicht in der Zahl der Steuerpflichtigen enthalten; einschließlich Fälle ohne Wertangaben

Datenangebot aus dem Sachgebiet

Datenangebot

Die in diesem Bericht enthaltenen Tabellen geben die gängigsten Kombinationen der aufgelisteten Merkmale wieder. Für den Informationsbedarf, der damit nicht abgedeckt werden kann, werden **Sonderauswertungen** erstellt. Die Merkmale und deren Gliederung sind auf Seite 5 dieses Berichtes dargestellt.

Lieferung

Bestellte Tabellen oder Daten werden kurzfristig entweder als Ausdruck oder als Excel-Datei (Version 4 bis 97) erstellt. Die Lieferung der Ergebnisse erfolgt dann entweder über **E-Mail** oder **Fax** (bis maximal 10 Seiten) bzw. als **Ausdruck, Diskette** oder **CD-ROM** durch die Post. Selbstabholer können die Ergebnisse direkt beim Statistischen Landesamt abholen.

Kosten

Die Leistungen sind nach den geltenden Kostenrichtlinien des Statistischen Landesamtes grundsätzlich kostenpflichtig. Ausgenommen davon sind unmittelbare Berliner Landesbehörden (z. B. Senatsverwaltungen und Bezirksamter), Mitglieder des Abgeordnetenhauses, Berliner Mitglieder des Bundestages und des Europäischen Parlaments, Journalisten sowie Dienststellen, Behörden und Ämter, mit denen ein Schriftenaustausch besteht. Die Kosten für Standardtabellen sind in dem entsprechenden Abschnitt angegeben. Kosten für andere Auswertungen werden nach Aufwand berechnet. Die Zahlung erfolgt auf Rechnung, die Zahlungsfrist beträgt vier Wochen.

Information und Beratung

Nähere Auskünfte zu Information und Beratung finden Sie auf Seite 2.

Weitere Veröffentlichungen zum Thema

Statistische Berichte Steuern

- Umsatz und Umsatzsteuer der Unternehmen mit Sitz in Berlin jährlich, 52 Seiten
24,00 DM / 12,27 EUR
Bestell-Nr.: 320.1
- Bruttolohn und Lohnsteuer in Berlin dreijährlich, 36 Seiten
12,00 DM / 6,13 EUR
Bestell-Nr.: 320.2
- Einkommen der Einkommensteuerpflichtigen und seine Besteuerung in Berlin dreijährlich, 60 Seiten
24,00 DM / 12,27 EUR
Bestell-Nr.: 320.3
- Einkommen der Körperschaftsteuerpflichtigen und seine Besteuerung in Berlin dreijährlich, 16 Seiten
6,00 DM / 3,06 EUR
Bestell-Nr.: 320.4
- Vermögen und seine Besteuerung sowie Einheitswerte der gewerblichen Betriebe in Berlin-West dreijährlich, 64 Seiten
24,00 DM / 12,27 EUR
Bestell-Nr.: 320.5

Allgemeines Informationsangebot

Datenmaterial auf Papier, Diskette oder im Internet zu folgenden Themen:

- Gebiet (regionales Bezugssystem)
- Bevölkerung und Bevölkerungsbewegung (Geburten, Sterbefälle, Zu- und Fortzüge)
- Mikrozensus (Haushalte, Familien, Sozialstruktur)
- Gesundheitswesen
- Wahlen (Ergebnisse)
- Allgemeinbildendes und berufliches Schulwesen (Einrichtungen, Schüler)
- Kultur, Freizeit, Sport
- Hochschulen (Fach- u. Hochschulen, Universitäten, Studenten)
- Rechtspflege
- Öffentliche Sozialleistungen (Jugendhilfe, Sozialhilfe, Wohngeld)
- Polizeiliche Kriminalitätsstatistik, Verkehr
- Verarbeitendes Gewerbe
- Bautätigkeit und Wohnungen
- Handel, Gastgewerbe
- Verdienste, Handwerk
- Landwirtschaft, Umwelt, Energie- und Wasserversorgung
- Volkswirtschaftliche Gesamtrechnungen
- Öffentliche Finanzen, Personal im Öffentlichen Dienst
- Preise, laufende Wirtschaftsrechnungen
- Steuern
- Unternehmen und Arbeitsstätten, Unternehmensregister

Veröffentlichungen

Statistisches Jahrbuch

Kompendium zu Berlin in Jahresdaten aus allen Bereichen der amtlichen Statistik

Monatschrift

Beiträge zu Methodik und Ergebnissen statistischer Erhebungen

Statistische Berichte

Tabellen und Kurzerläuterungen zu Ergebnissen der verschiedenen Sachgebiete der amtlichen Statistik

Faltblätter

Informationen kurz und knapp zum Tourismus, zur Umwelt, zu Bildung und Kultur, zum Mikrozensus

Verzeichnis

der Veröffentlichungen

Überblick über alle vom Statistischen Landesamt Berlin herausgegebenen Veröffentlichungen auf Papier, Diskette und CD

