

# **Statistische Berichte**

---

L IV 3 - 3j / 92

## **Einkommen der Einkommensteuerpflichtigen und seine Besteuerung**

**1992**

Teil 3: Unbeschränkt Lohn- und Einkommensteuerpflichtige, Gesamtertrag der Einkünfte und festgesetzte Einkommensteuer/Jahreslohnsteuer nach Größenklassen des Gesamtbetrags der Einkünfte in regionaler Gliederung

**Erarbeitet:**

Landesamt für Datenverarbeitung und Statistik Brandenburg  
Dezernat Steuern

**Herausgeber:**

Landesamt für Datenverarbeitung und Statistik Brandenburg  
Dezernat Öffentlichkeitsarbeit  
Postfach 60 10 52  
14410 Potsdam

Telefon: (0331) 39 403 - 405  
Fax: (0331) 39 418  
BTX: \*47474#  
E-Mail: [Info@lds.brandenburg.de](mailto:Info@lds.brandenburg.de)

Erschienen im Juni 1997  
Preis: 25,50 DM.

**Nachdruck, auch im Auszug, nur mit Quellenangabe gestattet!**

## Inhalt

	Seite
Vorbemerkungen .....	5
Erhebungsunterlagen der Statistik .....	5
Begriffserläuterungen .....	6
Die Ermittlung des zu versteuernden Einkommens .....	8
Die Ermittlung der tariflichen und der festzusetzenden Einkommensteuer .....	9
Die verbleibende Einkommensteuer .....	9
Personengesellschaften/Gemeinschaften .....	10
Gesamtübersicht 1992 .....	11
Das durchschnittliche Einkommen der Steuerpflichtigen im Land Brandenburg .....	12
12. Unbeschränkt Lohn- und Einkommensteuerpflichtige, Gesamtertrag der Einkünfte und festgesetzte Einkommensteuer/Jahreslohnsteuer nach Größenklassen des Gesamtbetrags der Einkünfte in regionaler Gliederung .....	14
Kreisfreie Städte	
Brandenburg an der Havel .....	14
Cottbus .....	14
Frankfurt (Oder) .....	14
Potsdam .....	14
Landkreise	
Barnim .....	14
Dahme-Spreewald .....	24
Elbe-Elster .....	42
Havelland .....	60
Märkisch-Oderland .....	70
Oberhavel .....	88
Oberspreewald-Lausitz .....	100
Oder-Spree .....	110
Ostprignitz-Ruppin .....	128
Potsdam-Mittelmark .....	144
Prignitz .....	166
Spree-Neiße .....	180
Teltow-Fläming .....	192
Uckermark .....	208

## Erläuterung verwendeter Abkürzungen

AO	Abgabenordnung
BGBI.	Bundesgesetzblatt
BerlinFG	Berlin-Fördergesetz
ESt	Einkommensteuer
EStDV	Einkommensteuereinführungsverordnung
EStG	Einkommensteuergesetz
FördG	Fördergebietgesetz
GdE	Gesamtbetrag der Einkünfte
gem.	gemäß
i. d. F.	in der Fassung
i. S.	im Sinne
JLSt	Jahreslohnsteuer
JStG	Jahressteuergesetz

## Zeichenerklärung (nach DIN 55 301)

- 0 weniger als die Hälfte von 1 in der letzten besetzten Stelle, jedoch mehr als nichts
- nichts vorhanden
- . Zahlenwert unbekannt oder geheimzuhalten
- x Tabellenfach gesperrt, weil Aussage nicht sinnvoll

## Hinweis

Abweichungen in den Summen erklären sich aus dem Runden der Einzelwerte.

## Vorbemerkungen

Für das Jahr 1992 wurden erstmals im Land Brandenburg die Statistiken der Steuern vom Einkommen durchgeführt. Nach dem Gesetz über Steuerstatistiken vom 6. Dezember 1966 (BGBl. I, S. 665), zuletzt geändert durch das 2. Statistikbereinigungsgesetz vom 19. Dezember 1986 (BGBl. I, S. 2555), sind die Einkommensteuerstatistiken in dreijährigem Turnus zu erstellen. Das steuerstatistische Gesetz wird ergänzt durch das Gemeindefinanzreformgesetz i. d. F. vom 28. Januar 1985 (BGBl. I, S. 201) und durch das Zerlegungsgesetz i. d. F. vom 25. Februar 1971 (BGBl. I, S. 146). Gemäß diesen Gesetzen werden ebenfalls im dreijährigen Turnus die Schlüsselzahlen für die Aufteilung des 15 %igen Gemeindeanteils an der Lohn- und Einkommensteuer errechnet sowie die nicht von den Wohnsitzländern vereinnahmten Lohnsteuerbeträge ermittelt.

Der vorliegende Bericht über die Einkommensteuerstatistik im Land Brandenburg enthält im Teil 1 die Daten sämtlicher Lohn- und Einkommensteuerpflichtigen sowie ausgewählte Daten der Personengesellschaften/Gemeinschaften. In den Teilen 2 und 3 werden Ergebnisse der Einkommensteuerstatistik 1992 auf Gemeindeebene dargestellt.

Aus den Ergebnissen der Statistiken über die Steuern vom Einkommen werden wertvolle Informationen für die Wirtschafts-, Finanz- und Steuerpolitik gewonnen. Die bereitgestellten Daten sind wichtige Grundlage für Analysen auf Landes-, Kreis- und Gemeindeebene.

Die Ergebnisse der Lohn- und Einkommensteuerstatistik können erst zu einem relativ späten Zeitpunkt nach der Erhebung der Daten im Statistikjahr zur Verfügung gestellt werden. Begründet ist dieser Sachverhalt in den steuerrechtlich festgelegten Antrags- und Erklärungsfristen. Beispielsweise konnte ein freiwilliger Antrag auf Veranlagung für das Jahr 1992 bis zum 31.12.1994 beim Finanzamt eingereicht werden. Dazu kommen die Bearbeitungszeiten, welche die Finanzämter des Landes für die Steuererklärungen benötigen, sowie die Zeit, die noch im Landesamt für Datenverarbeitung und Statistik (LDS) zur Aufbereitung und Auswertung der Daten benötigt wird.

## Erhebungsunterlagen der Statistik

Lohn- und Einkommensteuerstatistiken sind Sekundärstatistiken. Demzufolge werden die Daten nicht bei den einzelnen ArbeitnehmerInnen bzw. Arbeitgebern erhoben, sondern es werden die bei den Finanzbehörden vorhandenen Datenbestände im LDS ausgewertet. Das Landesamt für Datenverarbeitung und Statistik Brandenburg erhält von der Finanzverwaltung Magnetbänder mit anonymisierten Angaben aller Steuerpflichtigen, die im maschinellen Verfahren zur Einkommensteuer veranlagt wurden. Bei Lohnsteuerpflichtigen mit manuell durchgeführter Veranlagung oder ohne Veranlagung erfolgt die statistische Erfassung anhand der von den Finanzämtern an das LDS übergebenen Lohnsteuerkarten.

Für Personengesellschaften/Gemeinschaften wird die Steuerstatistik auf der Basis der von den Finanzämtern erarbeiteten statistischen Blätter über die gesonderte und einheitliche Feststellung der Einkünfte (Vordruck ESt3B und Anlage St) erstellt.

## Begriffserläuterungen

### Einkommensteuerpflichtige

Nach § 1 des Einkommensteuergesetzes (EStG) sind nur natürliche Personen einkommensteuerpflichtig. Eine natürliche Person kann *unbeschränkt* oder *beschränkt einkommensteuerpflichtig* sein. Unbeschränkt steuerpflichtig sind natürliche Personen, die im Inland ihren Wohnsitz oder ihren gewöhnlichen Aufenthalt haben. Beschränkt einkommensteuerpflichtig sind natürliche Personen, wenn sie im Inland weder ihren Wohnsitz noch ihren gewöhnlichen Aufenthalt haben aber über inländische Einkünfte i. S. des § 49 EStG verfügen. Die Zählung der Steuerpflichtigen erfolgt je Alleinstehenden oder je getrennt veranlagten Ehegatten. Zusammenveranlagte Ehegatten werden dagegen als ein Steuerpflichtiger gezählt.

### Steuerbelastete, Nichtsteuerbelastete, Verlustfälle

Als *Steuerbelastete* gelten alle Einkommensteuerpflichtigen, deren Veranlagung zu einem positiven Einkommensbetrag und damit zu einer Steuerschuld führt.

*Nichtsteuerbelastet* sind Personen mit positivem Einkommen, deren Veranlagung infolge von geltend gemachten Freibeträgen eine festgesetzte Steuer kleiner als 1 DM ergibt.

*Verlustfälle* liegen vor, wenn die Veranlagung durch den Abzug von Sonderausgaben und außergewöhnlichen Belastungen ein negatives Einkommen ergeben hat.

### Einkunftsarten, Lohn- und Einkommensteuer, Gesamtbetrag der Einkünfte

Nach dem Einkommensteuergesetz unterliegen folgende Einkunftsarten der Einkommensteuer:

1. Einkünfte aus Land- und Forstwirtschaft,
2. Einkünfte aus Gewerbebetrieb,
3. Einkünfte aus selbständiger Arbeit,
4. Einkünfte aus nichtselbständiger Arbeit,
5. Einkünfte aus Kapitalvermögen,
6. Einkünfte aus Vermietung und Verpachtung,
7. Sonstige Einkünfte im Sinne des § 22 EStG.

Nach § 2 Abs. 2 EStG sind Einkünfte bei den Einkunftsarten 1 bis 3 der *Gewinn* und bei den Einkunftsarten 4 bis 7 der *Überschuß der Einnahmen über die Werbungskosten*.

Bei Einkünften aus nichtselbständiger Arbeit (Einkunftsart 4) wird *Lohnsteuer* erhoben. Die im § 38 Abs. 1 EStG für die Lohnsteuer gegebene Definition lautet, daß Lohnsteuer die *Einkommensteuer* ist, die bei Einkünften aus nichtselbständiger Arbeit durch Abzug vom Arbeitslohn erhoben wird. Sie ist damit eine Form der Erhebung der Einkommensteuer.

Der *Gesamtbetrag der Einkünfte* (GdE) ergibt sich, wenn die Summe aller Einkünfte um den Altersentlastungsbetrag (§ 24a EStG) und den Abzugsbetrag für Land- und Forstwirte (§ 13 Abs. 3 EStG) gemindert wird.

### Werbungskosten

Werbungskosten sind Aufwendungen zur Erwerbung, Sicherung und Erhaltung der Einnahmen. Sie sind bei der Einkunftsart abzuziehen, bei der sie angefallen sind (§ 9 EStG). Soweit nicht höhere Werbungskosten nachgewiesen werden, können Pauschbeträge in folgender Höhe steuermindernd berücksichtigt werden:

- bei den Einnahmen aus nichtselbständiger Arbeit ein Pauschbetrag von 2 000 DM (Arbeitnehmer-Pauschbetrag § 9a Nr. 1 EStG<sup>1)</sup>),

1) § 9a in der Fassung des EStG von 1992

- bei den Einnahmen aus Kapitalvermögen ein Pauschbetrag von 100 DM, bei der Zusammenveranlagung von Ehegatten nach §§ 26 und 26b EStG erhöht sich der Pauschbetrag auf 200 DM (§ 9a Nr. 2 EStG <sup>1)</sup>),
- bei den sonstigen Einnahmen i. S. des § 22 Nr. 1 und 1a EStG ein Pauschbetrag von insgesamt 200 DM (§ 9a Nr. 3 EStG <sup>1)</sup>).

### **Sonderausgaben**

Sonderausgaben sind Aufwendungen, die weder zu den Werbungskosten noch zu den Betriebsausgaben gehören. Nach dem Ausmaß der Abzugsfähigkeit werden die Sonderausgaben in zwei Gruppen unterteilt:

1. die unbeschränkt in voller Höhe abzugsfähigen Sonderausgaben
  - Renten und dauernde Lasten gem. § 10 Abs. 1 Nr. 1a EStG
  - gezahlte Kirchensteuern gem. § 10 Abs. 1 Nr. 4 EStG
  - Zinsen gem. § 10 Abs. 1 Nr. 5 EStG
  - Steuerberatkungskosten gem. § 10 Abs. 1 Nr. 6 EStG
2. die beschränkt nur bis zu einem Höchstbetrag abzugsfähigen Sonderausgaben
  - Unterhaltsleistungen gem § 10 Abs. 1 Nr. 1 EStG
  - Beiträge zur Zukunftssicherung gem. § 10 Abs. 1 Nr. 2 und Abs. 3 EStG
  - Bausparbeiträge <sup>2)</sup>
  - Kosten für die eigene Berufsausbildung sowie die Weiterbildung in einem nichtausgeübten Beruf
  - Spenden und Beiträge für gemeinnützige Zwecke und politische Parteien gem. § 10b EStG

In den Ergebnistabellen erfolgt die Unterscheidung der Sonderausgaben nach Vorsorgeaufwendungen (Versicherungsbeiträge) und Sonderausgaben, die nicht Vorsorgeaufwendungen sind.

Für die Sonderausgaben, die nicht Vorsorgeaufwendungen sind, hat der Gesetzgeber im § 10c EStG Pauschbeträge und Vorsorgepauschalen festgelegt. Diese gelangen zur Anwendung, wenn nicht höhere Beträge nachgewiesen werden.

### **Außergewöhnliche Belastungen**

Außergewöhnliche Belastungen liegen vor, wenn einem Steuerpflichtigen zwangsläufig größere Aufwendungen als der überwiegenden Mehrzahl der Steuerpflichtigen gleicher Einkommensverhältnisse, gleicher Vermögensverhältnisse und gleichen Familienstandes erwachsen. In diesen Fällen wird auf Antrag des Steuerpflichtigen der Teil der Aufwendungen, der die zumutbare Eigenbelastung übersteigt, vom Gesamtbetrag der Einkünfte abgezogen (§ 33 EStG). In den §§ 33a bis 33c EStG hat der Gesetzgeber Fälle außergewöhnlicher Belastung geregelt, u.a.

- Aufwendungen für den Unterhalt und eine etwaige Berufsausbildung gesetzlich unterhaltsberechtigter Personen,
- Aufwendungen für die Beschäftigung einer Hilfe im Haushalt,
- Aufwendungen für Behinderte und Hinterbliebene,
- Kinderbetreuungskosten bei Alleinstehenden.

### **Einkommen**

Das Einkommen wird durch Abzug der Sonderausgaben (§§ 10, 10b, 10c EStG), der außergewöhnlichen Belastungen (§§ 33, 33a bis 33c EStG), der Steuerbegünstigungen zur Förderung des Wohneigentums (§ 10e EStG) und des Verlustes (§ 10d EStG) vom Gesamtbetrag der Einkünfte ermittelt.

<sup>2)</sup> Die Abzugsfähigkeit von Bausparbeiträge ist mit dem Jahressteuergesetz 1997 nicht mehr gegeben

### **Zu versteuerndes Einkommen**

Das zu versteuernde Einkommen (§ 2 Abs. 5 EStG) ergibt sich, wenn das Einkommen um den Kinderfreibetrag, den Haushaltsfreibetrag, den Tariffreibetrag und um sonstige vom Einkommen abzuziehende Beträge vermindert wird. Es bildet die Bemessungsgrundlage für die tarifliche Einkommensteuer lt Einkommensteuertabellen.

### **Die Ermittlung des zu versteuernden Einkommen**

Die Ermittlung des zu versteuernden Einkommens erfolgt nach folgendem Schema:

Summe der Einkünfte aus den sieben Einkunftsarten + nachzuversteuernder Betrag (§ 10a EStG) <sup>1)</sup> + aufgelöste Akkumulationsrücklage (§ 58 Abs. 2 EStG) + Hinzurechnungsbetrag (§ 2a Abs. 3 Satz 3, Abs. 4 EStG, § 2 Abs. 1 Satz 3, Abs. 2 Auslandsinvestitionsgesetz) - ausländische Verluste bei DBA (§ 2a Abs. 3 Satz 1 EStG)
= Summe der Einkünfte - Altersentlastungsbetrag (§ 24a EStG) - Abzug für Land und Forstwirte (§ 13 Abs. 3 EStG)
= Gesamtbetrag der Einkünfte (§ 2 Abs. 3 EStG) - Sonderausgaben (§§ 10, 10b, 10c EStG) - außergewöhnliche Belastungen (§§ 33 bis 33c EStG) - Steuerbegünstigung der zu Wohnzwecke genutzten Wohnungen, Gebäude und Baudenkmale sowie der schutzwürdigen Kulturgüter (§§ 10e bis 10h, 52 Abs. 21 EStG und § 7 FördG) - Verlustabzug (§§ 2a Abs. 3 Satz 2, 10d EStG)
= Einkommen (§ 2 Abs. 4 EStG) - Kinderfreibetrag (§ 32 Abs. 6 EStG) - Haushaltsfreibetrag (§ 32 Abs. 7 EStG) - Tariffreibetrag (§ 32 Abs. 8 EStG) - Härteausgleich nach § 46 Abs. 3 EStG, § 710 EStDV
= zu versteuerndes Einkommen (§ 2 Abs. 5 EStG)

1) § 10a EStG ist gem. Art. 1 Nr. 17 JStG 1996 v. 11.10.1995 (BGBl. I, S. 1250) weggefallen



## Die Ermittlung der tariflichen und der festzusetzenden Einkommensteuer

Die tarifliche Einkommensteuer sowie die festzusetzende Einkommensteuer wird nach folgendem Schema ermittelt:

Steuerbetrag

lt. Grundtabelle/Splittingtabelle (§ 32a Abs. 1, 5, § 50 Abs. 3 EStG)  
und /oder  
nach dem bei der Anwendung des Progressionsvorbehalts (§ 32b EStG)  
oder der Steuersatzbegrenzung sich ergebender Steuersatz  
+ Steuer aufgrund Berechnung nach den §§ 34, 34b, 34c Abs. 4 EStG

---

= tarifliche Einkommensteuer (§ 32a Abs. 1, 5 EStG)  
- ausländische Steuern nach § 34c EStG, § 12 AStG  
- Steuerermäßigung bei Land- und Forstwirten nach § 34e EStG  
- Steuerermäßigungen für Einkünfte aus Berlin (West) nach §§ 21, 22 BerlinFG<sup>1)</sup>  
+ Steuern nach § 34c Abs. 5 EStG  
- Steuerermäßigung für Steuerpflichtige mit Kindern bei Inanspruchnahmen der erhöhten Absetzungen für Wohngebäude oder der Steuerbegünstigung für eigengenutztes Wohneigentum (§ 34f Abs. 1, 2 und 3 EStG)  
- Steuerermäßigung bei Mitgliedsbeiträgen und Spenden an politische Parteien und unabhängige Wählervereinigungen (§ 34g EStG)  
- Steuerermäßigung bei Belastung mit Erbschaftsteuer (§ 35 EStG)  
+ Nachsteuern nach den §§ 30, 31 EStDV

---

= Festgesetzte Einkommensteuer (§ 2 Abs. 6 EStG)

---

1) Die Steuerermäßigung für Einkünfte aus Berlin (West) nach § 21 BerlinFG wurde stufenweise bis 1994 abgebaut.

## Die verbleibende Einkommensteuer

Auf die festgesetzte Einkommensteuer werden angerechnet:

- die einbehaltene Lohnsteuer
- die Kapitalertragsteuer
- anrechenbare Körperschaftsteuer
- geleistete Vorauszahlungen

Verbleibt bei der Abrechnung noch eine Einkommensteuerschuld, so hat der Steuerpflichtige diesen Betrag als Abschlußzahlung zu leisten. Ergibt sich eine Überzahlung, wird diese vom Finanzamt erstattet.

## **Personengesellschaften/Gemeinschaften**

Nach dem Einkommensteuergesetz ist jede natürliche Person einkommensteuerpflichtig. Personengesellschaften, wie z. B. Gesellschaften bürgerlichen Rechts (GbR), Offene Handelsgesellschaften (OHG), Kommanditgesellschaften (KG), und Gemeinschaften (Erbengemeinschaften, Grundstücksgemeinschaften) unterliegen mit ihren gemeinsamen Einkünften nicht der Einkommensteuer. Zum Zwecke der Einkommensbesteuerung wird der von der Personengesellschaft/Gemeinschaft erwirtschafteten Gewinn bzw. Überschuß anteilig den einzelnen Gesellschaftern zugerechnet und bei diesen besteuert. Nach den §§ 179 und 180 der Abgabenordnung (AO) wird für Personengesellschaften/Gemeinschaften eine gesonderte und einheitliche Feststellung der Einkünfte durchgeführt. Diese gesonderte und einheitliche Feststellung der Einkünfte erfolgt vor der Einzelveranlagung der an der Personengesellschaft/Gemeinschaft beteiligten Personen. Das Ergebnis dieses Feststellungsverfahrens ist der Feststellungsbescheid.

Im Rahmen der Einkommensteuerstatistik werden die Einkünfte von Personengesellschaften und Gemeinschaften erfaßt.

## Gesamtübersicht 1992

Merkmal	Anzahl der Steuerpflichtigen	Gesamt-betrag der Einkünfte	Einkommen	festgesetzte JLS/EST
		in 1 000 DM	in 1 000 DM	in 1 000 DM
Steuerpflichtige natürliche Personen	666 652	x	x	x
Unbeschränkt Steuerpflichtige mit positivem Einkommen zusammen	628 477	25 093 817	20 653 575	2 963 312
davon				
nach der Grundtabelle <sup>1)</sup> Besteuerte	217 437	5 123 436	4 304 954	613 193
nach der Splittingtabelle Besteuerte	411 040	19 970 381	16 348 622	2 350 119
davon				
Alleinvertiener	80 561	2 247 918	1 667 112	161 022
Doppelvertiener	330 479	17 722 463	14 681 510	2 189 097
mit Einkünften überwiegend aus				
Land- und Forstwirtschaft	1 316	41 920	32 997	4 146
Gewerbebetrieb	29 094	1 767 342	1 489 824	344 867
selbständiger Arbeit	7 023	902 916	808 989	234 824
nichtselbständiger Arbeit	576 776	22 204 813	18 179 153	2 350 371
Kapitalvermögen	2 105	76 867	69 197	21 678
Vermietung und Verpachtung	1 943	40 599	32 647	5 126
sonstige Einkünfte	10 220	59 360	40 767	2 300
mit einem Gesamtbetrag der Einkünfte				
von ... DM bis unter ... DM				
1 - 20 000	139 180	1 527 622	1 054 442	50 839
20 000 - 30 000	132 357	3 326 197	2 544 474	222 544
30 000 - 40 000	108 073	3 739 919	2 923 556	303 289
40 000 - 50 000	75 768	3 397 135	2 710 903	310 094
50 000 - 60 000	63 706	3 492 957	2 918 300	381 294
60 000 - 75 000	59 248	3 939 136	3 413 933	513 196
75 000 - 100 000	32 358	2 731 394	2 416 426	424 815
100 000 - 250 000	15 885	2 165 510	1 948 410	467 402
250 000 - 1 Mill.	1 854	699 876	654 244	257 226
1 Mill. und mehr	48	74 072	68 886	32 612
Unbeschränkt Steuerpflichtige mit negativem Einkommen	38 069	- 187 703	- 388 133	24
Beschränkt Steuerpflichtige				
mit positivem Einkommen	66	2 871	1 830	694
mit negativem Einkommen	40	-345	-345	x
Personengesellschaften/Gemeinschaften				
mit positivem Gesamtbetrag der Einkünfte	4 502	390 099	x	x
mit negativem Gesamtbetrag der Einkünfte	2 762	- 596 305	x	x

1) einschließlich der nichtzusammengeführten Einzelkarten mit Steuerklasse IV und V

## Das durchschnittliche Einkommen der Steuerpflichtigen im Land Brandenburg

	Anzahl der Steuerpflichtigen	Einkommen in 1 000 DM	Durchschnittliches Einkommen in DM
Land Brandenburg	628 477	20 653 575	32 863
Brandenburg an der Havel	22 796	749 420	32 875
Cottbus	34 198	1 299 302	37 994
Frankfurt (Oder)	21 503	772 488	35 925
Potsdam	37 372	1 470 006	39 334
Barnim	37 210	1 240 472	33 337
Dahme-Spreewald	35 944	1 215 773	33 824
Elbe-Elster	33 800	971 143	28 732
Havelland	31 275	982 814	31 425
Märkisch-Oderland	41 330	1 359 486	32 893
Oberhavel	42 073	1 370 065	32 564
Oberspreewald-Lausitz	37 734	1 262 903	33 469
Oder-Spree	47 166	1 509 026	31 994
Ostprignitz-Ruppin	26 372	793 027	30 071
Potsdam-Mittelmark	42 865	1 476 206	34 438
Prignitz	24 598	717 909	29 186
Spree-Neisse	36 980	1 157 042	31 288
Teltow-Fläming	36 624	1 149 453	31 385
Uckermark	38 637	1 157 040	29 946

## Das durchschnittliche Einkommen der Steuerpflichtigen 1992 im Land Brandenburg

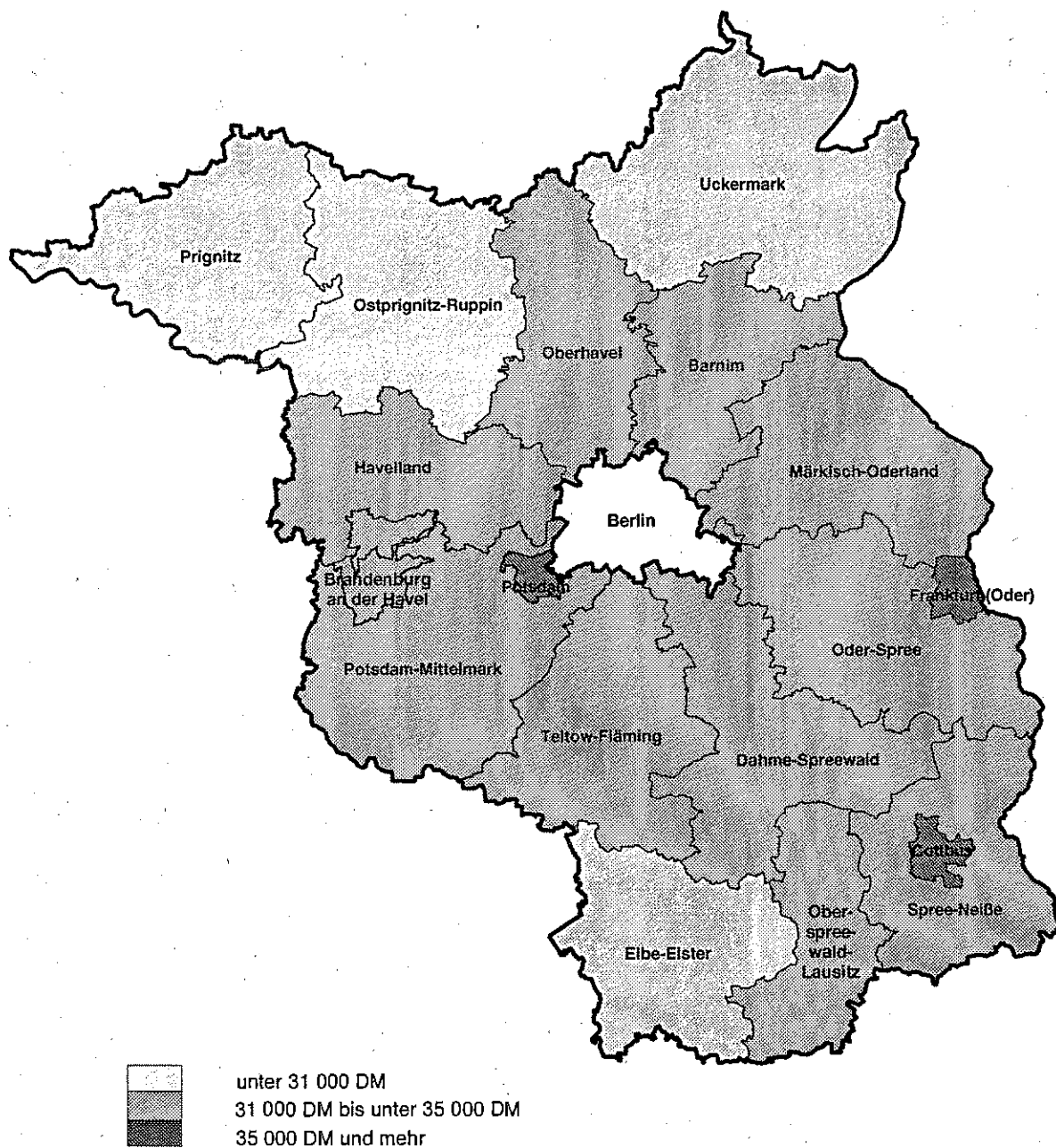

**12. Unbeschränkt Lohn- und Einkommensteuerpflichtige, Gesamtbetrag der Einkünfte und des Gesamtbetrags der Einkünfte**

Lfd. Nr.	Verwaltungsbezirk		Gesamtbetrag der			
			1 5 000	5 000 10 000	10 000 15 000	15 000 20 000
	a) Steuerpflichtige					
	b) Gesamtbetrag der Einkünfte (in 1000 DM)					
	c) festgesetzte Einkommensteuer/Jahreslohnsteuer (in 1000 DM)					
1	BRANDENBURG	a)	27 904	34 048	32 887	44 341
		b)	79 094	253 353	412 587	782 588
		c)	531	3 184	12 664	34 460
2	KREISFREIE STÄDTE ZUSAMMEN	a)	4 518	5 476	5 010	6 355
		b)	12 640	40 861	62 760	111 976
		c)	91	563	2 174	5 537
3	KREISE ZUSAMMEN	a)	23 386	28 572	27 877	37 986
		b)	66 454	212 492	349 827	670 612
		c)	440	2 621	10 490	28 923
	KREISFREIE STÄDTE					
4	Brandenburg an der Havel	a)	1 144	1 201	1 145	1 510
		b)	3 148	8 821	14 414	26 737
		c)	24	143	531	1 298
5	Cottbus	a)	1 230	1 569	1 440	1 797
		b)	3 391	11 712	18 082	31 699
		c)	23	156	628	1 580
6	Frankfurt (Oder)	a)	814	1 031	921	1 293
		b)	2 355	7 739	11 586	22 678
		c)	17	112	367	1 071
7	Potsdam	a)	1 330	1 675	1 504	1 755
		b)	3 746	12 588	18 677	30 862
		c)	27	152	648	1 588
	KREISE					
8	Kreis BARNIM	a)	1 763	1 872	1 811	2 468
		b)	4 794	13 805	22 740	43 576
		c)	34	157	692	1 888
9	Ahrensfelde	a)	.	14	16	20
		b)	.	110	203	358
		c)	.	1	7	15
10	Altenhof	a)	11	14	13	16
		b)	25	107	167	279
		c)	-	1	4	12
11	Althüttendorf	a)	6	5	8	11
		b)	22	36	99	197
		c)	-	-	3	11
12	Basdorf	a)	34	30	40	43
		b)	82	229	507	764
		c)	-	3	15	45
13	Bernau b. Berlin, Stadt	a)	231	256	197	320
		b)	621	1 852	2 464	5 625
		c)	4	19	77	253

festgesetzte Einkommensteuer/Jahreslohnsteuer nach Größenklassen  
in regionaler Gliederung

Einkünfte von ... bis unter ... DM									Lfd. Nr.
20 000 25 000	25 000 30 000	30 000 40 000	40 000 50 000	50 000 75 000	75 000 100 000	100 000 250 000	250 000 und mehr	Ins- gesamt	
63 742 1 441 256 87 166	68 615 1 884 941 135 378	108 073 3 739 919 303 289	75 768 3 397 135 310 094	122 954 7 432 093 894 490	32 358 2 731 394 424 815	15 885 2 165 510 467 402	1 902 773 948 289 838	628 477 25 093 817 2 963 312	1
9 898 224 704 15 179	12 224 336 547 27 292	19 908 688 151 62 940	13 343 598 622 59 916	26 547 1 618 422 203 047	8 398 709 539 113 010	3 829 504 606 108 801	363 155 379 60 329	115 869 5 064 207 658 879	2
53 844 1 216 552 71 987	56 391 1 548 394 108 085	88 165 3 051 768 240 348	62 425 2 798 513 250 178	96 407 5 813 671 691 443	23 960 2 021 855 311 804	12 056 1 660 904 358 602	1 539 618 569 229 510	512 608 20 029 611 2 304 433	3
2 423 54 779 3 504	2 595 71 167 5 522	3 973 137 381 11 668	2 700 121 167 11 573	4 425 267 298 33 139	1 062 88 868 14 044	543 73 881 16 236	75 30 082 11 292	22 796 897 744 108 975	4
2 797 63 515 4 311	3 496 96 381 7 826	5 784 199 617 18 344	3 961 177 646 17 608	8 083 494 357 61 581	2 797 236 672 37 606	1 133 148 364 31 913	111 48 136 19 128	34 198 1 529 572 200 705	5
1 912 43 433 2 865	2 377 65 436 5 009	3 808 131 773 11 531	2 376 106 594 10 152	4 821 293 391 36 151	1 459 122 812 19 462	634 85 551 18 516	57 25 120 9 583	21 503 918 469 114 836	6
2 766 62 977 4 499	3 756 103 563 8 934	6 343 219 380 21 398	4 306 193 215 20 582	9 218 563 375 72 176	3 080 261 186 41 899	1 519 196 811 42 136	120 52 041 20 324	37 372 1 718 421 234 363	7
3 693 83 691 5 111	4 210 115 783 8 608	6 274 217 281 17 917	4 472 200 911 18 522	7 595 458 851 55 277	1 939 164 144 25 426	1 004 137 629 29 613	109 43 012 16 308	37 210 1 506 216 179 552	8
23 526 33	34 958 88	63 2 177 179	39 1 749 178	. . . . .	31 2 631 385	15 2 101 415	. . . . .	353 16 459 2 156	9
29 660 45	21 592 34	26 940 75	16 729 65	45 2 734 314	14 1 241 194	4 461 89	- - -	209 7 936 834	10
17 398 17	16 434 27	16 552 30	. . . . .	23 1 346 164	. . . . .	. . . . .	- - -	120 4 291 428	11
83 1 870 101	92 2 540 210	169 5 823 483	114 5 111 474	189 11 333 1 367	46 3 873 589	24 3 514 784	- - -	864 35 647 4 070	12
488 11 106 725	583 16 038 1 287	918 31 752 2 806	686 30 886 3 005	1 302 79 194 9 776	318 26 703 4 113	168 23 257 5 163	16 6 899 2 580	5 483 236 397 29 807	13

Noch:12. Unbeschränkt Lohn- und Einkommensteuerpflichtige, Gesamtbetrag der Einkünfte und  
des Gesamtbetrags der Einkünfte

Lfd. Nr.	Verwaltungsbezirk		Gesamtbetrag der			
			1 5 000	5 000 10 000	10 000 15 000	15 000 20 000
	a) Steuerpflichtige b) Gesamtbetrag der Einkünfte (in 1000 DM) c) festgesetzte Einkommen- steuer/Jahreslohnsteuer (in 1000 DM)					
14	Biesenthal, Stadt	a) b) c)	49 130 1	56 427 6	62 773 23	80 1 420 58
15	Blumberg	a) b) c)	11 27 -	25 182 1	18 226 5	35 635 26
16	Börncke	a) b) c)	6 19 -	7 56 1	3 40 1	8 135 5
17	Britz	a) b) c)	22 54 1	21 142 2	28 351 11	39 695 26
18	Brodowin	a) b) c)	5 16 -	9 71 2	5 66 1	11 199 5
19	Chorin	a) b) c)	7 19 -	4 29 -	. . . . .	6 108 7
20	Danewitz	a) b) c)	4 8 -	. . . . .	3 35 -	. . . . .
21	Eberswalde, Stadt	a) b) c)	678 1 854 12	664 4 878 54	. . . . .	841 14 796 671
22	Eiche	a) b) c)	9 23 1	12 86 1	11 141 7	15 261 14
23	Eichhorst	a) b) c)	7 19 -	9 68 -	12 149 2	7 122 6
24	Finowfurt	a) b) c)	42 110 -	53 373 3	48 576 17	68 1 192 46
25	Friedrichswalde	a) b) c)	10 34 1	8 59 -	10 131 5	17 299 11
26	Golzow	a) b) c)	9 23 1	5 39 -	5 66 1	13 235 9
27	Groß Schönebeck/ Scharfheide	a) b) c)	26 69 1	30 233 2	24 301 6	35 620 25
28	Groß Ziethen	a) b) c)	9 20 -	5 39 -	7 89 2	9 158 8
29	Grüntal	a) b) c)	7 12 -	8 57 -	4 49 1	6 108 4



festgesetzte Einkommensteuer/Jahreslohnsteuer nach Größtenklassen  
in regionaler Gliederung

Einkünfte von ... bis unter ... DM									Lfd. Nr.
20 000 25 000	25 000 30 000	30 000 40 000	40 000 50 000	50 000 75 000	75 000 100 000	100 000 250 000	250 000 und mehr	Ins- gesamt	
113 2 553 172	139 3 819 240	184 6 383 508	· · ·	236 14 867 1 632	· · ·	23 2 984 626	· · ·	1 110 41 934 4 387	14
36 797 46	· · ·	85 2 899 210	54 2 437 218	75 4 470 526	22 1 864 278	· · ·	· · ·	425 17 498 2 111	15
14 317 21	17 476 26	18 609 26	9 396 24	16 939 103	4 351 47	3 423 94	- - -	105 3 761 349	16
58 1 304 66	· · ·	94 3 237 283	68 3 038 256	98 5 853 689	· · ·	13 1 926 452	· · ·	522 21 153 2 489	17
9 204 16	11 308 21	· · ·	11 497 50	13 772 91	· · ·	· · ·	- - -	86 2 674 244	18
· · ·	14 387 33	33 1 146 94	17 754 64	19 1 089 120	· · ·	4 566 105	- - -	127 4 986 535	19
9 209 18	9 250 18	· · ·	6 273 22	7 408 48	- - -	- - -	- - -	47 1 469 126	20
1 243 28 148 1 655	1 413 38 851 2 841	2 099 72 608 6 003	1 522 68 443 6 460	2 623 158 874 19 449	691 58 475 9 292	313 42 145 8 993	· · ·	12 743 512 460 61 696	21
8 182 18	10 272 10	29 1 026 84	25 1 123 106	54 3 338 405	15 1 273 162	12 1 755 505	3 1 370 577	203 10 850 1 890	22
15 345 25	· · ·	19 648 62	16 714 62	· · ·	3 254 39	· · ·	- - -	112 3 484 340	23
81 1 832 105	92 2 542 180	141 4 871 320	100 4 461 383	159 9 549 1 072	42 3 597 541	27 3 771 773	5 2 134 850	858 35 009 4 290	24
18 405 19	13 356 24	27 939 67	25 1 134 92	27 1 611 169	4 355 56	3 479 113	- - -	162 5 803 556	25
15 342 21	15 421 32	· · ·	17 760 61	18 1 059 113	· · ·	· · ·	- - -	123 4 084 345	26
· · ·	73 2 016 136	95 3 283 217	76 3 360 298	103 6 142 706	18 1 500 232	· · ·	· · ·	556 20 938 2 222	27
12 271 19	11 307 23	· · ·	11 482 38	12 719 99	· · ·	· · ·	- - -	91 3 032 344	28
18 408 16	· · ·	12 420 41	10 428 40	21 1 255 149	· · ·	· · ·	- - -	99 3 420 348	29

Noch:12. Unbeschränkt Lohn- und Einkommensteuerpflichtige, Gesamtbetrag der Einkünfte und des Gesamtbetrags der Einkünfte

Lfd. Nr.	Verwaltungsbezirk			Gesamtbetrag der			
				1	5 000	10 000	15 000
				5 000	10 000	15 000	20 000
	a) Steuerpflichtige	b) Gesamtbetrag der Einkünfte (in 1000 DM)	c) festgesetzte Einkommensteuer/Jahreslohnsteuer (in 1000 DM)				
30	Hirschfelde	a) b) c)	a) b) c)	5 18 -	4 35 -	3 40 1	4 74 2
31	Hohenfinow	a) b) c)	a) b) c)	5 18 -	10 79 -	8 99 2	7 130 4
32	Hohensaaten	a) b) c)	a) b) c)	13 33 -	8 62 -	7 88 4	15 266 8
33	Joachimsthal, Stadt	a) b) c)	a) b) c)	37 103 1	53 394 3	51 640 16	78 1 378 49
34	Klein Ziethen	a) b) c)	a) b) c)	4 15 -	- - -	4 44 -	12 213 9
35	Klosterfelde	a) b) c)	a) b) c)	31 84 -	37 264 3	37 469 10	49 876 41
36	Krummensee	a) b) c)	a) b) c)	. . . . .	. . . . .	6 78 2	. . . . .
37	Ladeburg	a) b) c)	a) b) c)	10 28 -	. . . . .	8 99 4	11 194 9
38	Lanke	a) b) c)	a) b) c)	8 21 -	10 73 2	8 100 3	5 88 4
39	Lichterfelde	a) b) c)	a) b) c)	16 44 -	21 158 1	9 120 4	27 480 18
40	Liepe	a) b) c)	a) b) c)	6 14 -	5 35 -	15 178 4	13 231 14
41	Lindenberg	a) b) c)	a) b) c)	15 40 1	13 92 -	14 168 6	12 209 4
42	Lobetal	a) b) c)	a) b) c)	3 12 -	. . . . .	3 41 2	4 77 6
43	Löhme	a) b) c)	a) b) c)	. . . . .	. . . . .	4 55 1	. . . . .
44	Lüdersdorf	a) b) c)	a) b) c)	4 10 -	- - -	3 40 -	6 110 6
45	Lunow	a) b) c)	a) b) c)	13 37 -	15 116 2	24 293 13	32 563 25

festgesetzte Einkommensteuer/Jahreslohnsteuer nach Größenklassen  
in regionaler Gliederung

Einkünfte von ... bis unter ... DM									Lfd. Nr.
20 000 25 000	25 000 30 000	30 000 40 000	40 000 50 000	50 000 75 000	75 000 100 000	100 000 250 000	250 000 und mehr	Ins- gesamt	
8 177 10	7 189 16	16 562 48	5 235 23	10 591 66	5 408 58	- - -	- - -	67 2 329 224	30
12 268 15	. . .	19 635 50	8 364 35	10 553 62	. . .	. . .	- - -	96 2 808 246	31
30 672 30	23 637 41	37 1 280 108	23 1 033 97	39 2 325 259	5 405 64	- - -	- - -	200 6 801 610	32
. . .	89 2 463 191	128 4 461 317	87 3 941 316	118 7 000 819	28 2 398 368	. . .	. . .	771 27 454 2 924	33
9 204 12	4 109 7	. . .	. . .	5 297 25	- - -	. . .	- - -	48 1 365 104	34
88 2 010 113	. . .	125 4 280 360	84 3 804 348	142 8 363 977	. . .	7 949 178	. . .	711 25 951 2 671	35
3 67 6	5 140 10	. . .	5 221 20	13 772 87	. . .	. . .	- - -	50 1 990 210	36
. . .	29 791 58	45 1 546 138	27 1 213 100	56 3 404 391	13 1 110 172	8 1 223 265	. . .	240 10 408 1 257	37
. . .	32 891 68	38 1 284 110	. . .	30 1 852 223	3 238 37	. . .	- - -	173 5 937 557	38
37 837 40	43 1 184 68	50 1 723 132	39 1 778 159	69 4 167 460	17 1 427 212	7 1 004 208	3 1 061 400	338 13 980 1 700	39
26 587 39	. . .	35 1 208 98	24 1 069 90	35 2 055 239	. . .	. . .	- - -	191 6 430 596	40
32 719 43	24 642 52	47 1 612 144	33 1 454 125	68 4 109 465	11 930 142	7 897 176	3 1 005 363	279 11 877 1 520	41
. . .	8 221 18	12 438 19	7 327 20	26 1 586 182	. . .	3 329 58	- - -	78 3 567 369	42
5 118 10	12 334 21	15 528 35	10 448 40	10 599 67	- - -	- - -	- - -	68 2 244 185	43
13 288 17	8 212 11	16 554 43	16 709 43	. . .	. . .	. . .	- - -	78 2 759 241	44
35 785 34	. . .	53 1 841 105	17 756 51	30 1 777 205	. . .	. . .	- - -	259 8 116 741	45

Hoch:12. Unbeschränkt Lohn- und Einkommensteuerpflichtige, Gesamtbetrag der Einkünfte und  
des Gesamtbetrags der Einkünfte

Lfd. Nr.	Verwaltungsbezirk		Gesamtbetrag der			
			1 5 000	5 000 10 000	10 000 15 000	15 000 20 000
	a) Steuerpflichtige					
	b) Gesamtbetrag der					
	Einkünfte (in 1000 DM)					
	c) festgesetzte Einkommen-					
	steuer/Jahreslohnsteuer (in 1000 DM)					
46	Marlenwerder	a)	6	10	13	19
		b)	15	77	171	334
		c)	1	-	5	17
47	Mehrow	a)	.	3	5	6
		b)	.	25	59	109
		c)	.	-	2	3
48	Melchow	a)	10	6	10	12
		b)	32	42	134	218
		c)	-	-	6	7
49	Neuehütte	a)	-	.	-	-
		b)	-	.	-	-
		c)	-	.	-	-
50	Neugrinnitz	a)	-	-	.	.
		b)	-	-	.	.
		c)	-	-	.	.
51	Niederfinow	a)	8	8	6	14
		b)	23	59	71	245
		c)	-	1	3	6
52	Oderberg, Stadt	a)	30	48	49	48
		b)	81	355	623	849
		c)	1	5	15	30
53	Parlow-Glambeck	a)	3	4	4	3
		b)	8	27	54	55
		c)	-	-	1	4
54	Parstein	a)	3	3	5	13
		b)	9	23	68	227
		c)	-	1	2	7
55	Prenden	a)	3	7	4	7
		b)	7	53	49	119
		c)	-	1	2	3
56	Rüdnitz	a)	10	11	9	17
		b)	28	87	103	295
		c)	-	1	3	13
57	Ruhlsdorf	a)	6	6	4	12
		b)	11	44	47	205
		c)	-	-	1	6
58	Sandkrug	a)	4	5	.	5
		b)	10	40	.	88
		c)	-	2	.	4
59	Schönerlinde	a)	11	5	13	11
		b)	37	36	169	194
		c)	-	-	7	8
60	Schönfeld	a)	9	4	4	8
		b)	30	31	50	135
		c)	-	1	3	5
61	Schönnow	a)	36	41	36	57
		b)	101	321	431	1 012
		c)	1	5	14	45

festgesetzte Einkommensteuer/Jahreslohnsteuer nach Größtenklassen  
in regionaler Gliederung

Einkünfte von ... bis unter ... DM									Lfd. Nr.
20 000 - 25 000	25 000 - 30 000	30 000 - 40 000	40 000 - 50 000	50 000 - 75 000	75 000 - 100 000	100 000 - 250 000	250 000 und mehr	Ins- gesamt	
21 469 24	15 402 27	34 1 186 84	29 1 276 114	20 1 232 157	3 268 44	4 541 99	· · ·	175 6 394 729	46
· · ·	6 169 15	· · ·	10 448 29	9 572 79	3 254 39	7 1 063 267	- - -	58 2 958 457	47
26 595 40	24 650 50	30 1 020 82	· · ·	30 1 786 194	8 721 119	· · ·	· · ·	178 6 525 715	48
· · ·	· · ·	· · ·	· · ·	· · ·	· · ·	· · ·	- - -	17 899 108	49
· · ·	· · ·	· · ·	- - -	· · ·	- - -	- - -	- - -	14 422 38	50
22 493 33	20 539 36	24 818 71	19 858 77	30 1 774 202	5 420 62	7 953 204	- - -	163 6 255 694	51
76 1 742 94	87 2 385 155	117 4 051 305	74 3 280 281	115 6 867 816	18 1 513 243	9 1 250 271	3 1 048 369	674 24 043 2 584	52
4 98 6	7 195 16	7 267 17	11 482 38	5 262 23	- - -	- - -	- - -	48 1 448 106	53
· · ·	6 162 3	10 358 25	· · ·	10 640 83	· · ·	· · ·	- - -	66 2 195 210	54
· · ·	17 462 35	13 456 27	· · ·	11 647 81	- - -	· · ·	- - -	84 2 743 258	55
15 349 21	36 987 82	32 1 109 88	34 1 541 131	37 2 257 276	10 858 133	3 380 72	- - -	214 7 994 819	56
20 455 28	11 302 20	12 408 34	11 505 53	16 940 104	6 519 92	4 564 129	- - -	108 4 000 468	57
8 176 9	· · ·	12 408 28	· · ·	10 626 76	5 460 54	3 370 71	- - -	62 2 493 269	58
18 408 36	32 884 78	68 2 346 237	29 1 277 110	37 2 259 290	20 1 671 256	4 529 129	- - -	248 9 810 1 151	59
· · ·	11 299 29	18 633 44	7 308 27	· · ·	8 669 101	· · ·	- - -	85 2 899 313	60
70 1 590 102	· · ·	124 4 339 386	92 4 103 365	173 10 625 1 303	55 4 647 659	· · ·	· · ·	802 33 926 4 061	61

Nach: 12. Unbeschränkt Lohn- und Einkommensteuerpflichtige, Gesamtbetrag der Einkünfte und  
des Gesamtbetrags der Einkünfte

Lfd. Nr.	Verwaltungsbezirk		Gesamtbetrag der			
			1 5 000	5 000 10 000	10 000 15 000	15 000 20 000
		a) Steuerpflichtige b) Gesamtbetrag der Einkünfte (in 1000 DM) c) festgesetzte Einkommen- steuer/Jahreslohnsteuer (in 1000 DM)				
62	Schönwalde	a) b) c)	13 36 -	16 110 1	15 187 6	22 390 15
63	Schwanebeck	a) b) c)	23 64 1	29 230 3	25 309 10	17 304 13
64	Seefeld	a) b) c)	12 33 -	12 89 1	18 227 8	12 210 6
65	Senftenhütte	a) b) c)	- - -	. . .	- - -	4 76 5
66	Serwest	a) b) c)	3 6 -	5 38 -	8 100 2	9 160 4
67	Sophienstadt	a) b) c)	. . .	4 30 -	4 51 1	3 51 1
68	Spechthausen	a) b) c)	. . .	. . .	3 34 -	3 52 3
69	Stolzenhagen	a) b) c)	16 50 -	7 51 -	9 112 3	10 176 2
70	Stolzenhagen	a) b) c)	5 17 -	3 21 -	11 140 3	3 52 3
71	Tempelfelde	a) b) c)	7 16 -	8 60 -	8 101 4	9 157 4
72	Tiefensee	a) b) c)	. . .	7 52 -	4 52 1	4 70 2
73	Trampe	a) b) c)	5 15 -	6 45 -	7 88 3	11 191 7
74	Tuchen-Klobbicke	a) b) c)	. . .	6 39 -	3 43 2	5 67 3
75	Wandlitz	a) b) c)	24 62 1	49 377 5	37 477 16	35 618 29
76	Weesow	a) b) c)	3 9 -	. . .	. . .	7 122 5
77	Werbellin	a) b) c)	3 10 -	4 29 1	6 77 1	. . .

festgesetzte Einkommensteuer/Jahreslohnsteuer nach Größenklassen  
in regionaler Gliederung

Einkünfte von ... bis unter ... DM									Lfd. Nr.
20 000 - 25 000	25 000 - 30 000	30 000 - 40 000	40 000 - 50 000	50 000 - 75 000	75 000 - 100 000	100 000 - 250 000	250 000 und mehr	Ins- gesamt	
.	36	54	40	56	.	8	.	307	62
.	996	1 906	1 783	3 470	.	1 161	.	12 662	
.	73	183	177	435	.	229	.	1 577	
45	87	131	73	162	63	31	4	690	63
1 020	2 409	4 517	3 297	9 822	5 402	4 252	1 493	33 117	
76	188	393	315	1 147	835	860	600	4 441	
24	31	43	30	47	11	3	-	243	64
552	842	1 492	1 322	2 762	891	307	-	8 729	
37	71	128	120	327	120	57	-	873	
.	6	.	.	6	.	-	-	31	65
.	162	.	.	329	.	-	-	1 007	
.	9	.	.	39	.	-	-	94	
.	9	14	.	6	3	.	-	71	66
.	252	486	.	357	241	.	-	2 242	
.	21	31	.	41	37	.	-	189	
13	13	.	10	12	.	-	-	69	67
305	357	.	454	726	.	-	-	2 324	
20	26	.	41	92	.	-	-	222	
6	6	.	.	13	.	.	-	51	68
140	170	.	.	758	.	.	-	1 958	
12	17	.	.	78	.	.	-	187	
17	20	28	28	32	9	9	4	189	69
374	546	944	1 263	1 885	771	1 315	1 476	8 963	
30	44	69	132	212	133	316	546	1 488	
6	11	.	4	.	.	3	.	66	70
138	303	.	176	.	.	479	.	3 321	
4	17	.	13	.	.	131	.	796	
13	.	20	.	19	-	.	-	107	71
285	.	687	.	1 119	-	.	-	3 333	
12	.	63	.	123	-	.	-	290	
5	7	.	9	11	.	.	-	66	72
114	197	.	413	677	.	.	-	2 460	
9	16	.	37	69	.	.	-	256	
19	.	19	.	14	3	.	-	106	73
434	.	662	.	856	244	.	-	3 390	
26	.	46	.	91	36	.	-	284	
9	8	16	10	.	-	.	-	69	74
201	213	557	447	.	-	.	-	2 256	
12	13	36	36	.	-	.	-	184	
77	97	147	89	169	52	40	6	822	75
1 737	2 671	5 183	3 994	10 220	4 472	5 293	2 390	37 494	
116	212	508	376	1 299	705	1 096	853	5 216	
.	9	5	4	5	-	.	-	46	76
.	243	177	186	321	-	.	-	1 352	
.	13	17	14	40	-	.	-	124	
10	.	8	4	10	5	.	-	60	77
225	.	262	187	597	416	.	-	2 308	
11	.	19	23	77	69	.	-	275	

## Hoch:12. Unbeschränkt Lohn- und Einkommensteuerpflichtige, Gesamtbetrag der Einkünfte und des Gesamtbetrags der Einkünfte

Lfd. Nr.	Verwaltungsbezirk a) Steuerpflichtige b) Gesamtbetrag der Einkünfte (in 1000 DM) c) festgesetzte Einkommen- steuer/Jahreslohnsteuer (in 1000 DM)	Gesamtbetrag der			
		1 5 000	5 000 10 000	10 000 15 000	15 000 20 000
78	Werneuchen, Stadt	a) 33 b) 84 c) 1	a) 32 b) 233 c) 3	a) 41 b) 508 c) 18	a) 64 b) 1 160 c) 48
79	Willmersdorf	a) 6 b) 17 c) -	a) 3 b) 22 c) -	a) 4 b) 53 c) 2	a) 6 b) 110 c) 5
80	Zepernick	a) 72 b) 192 c) 2	a) 74 b) 537 c) 9	a) 93 b) 1 177 c) 35	a) . b) . c) .
81	Zerpenschleuse	a) 19 b) 53 c) -	a) 6 b) 42 c) -	a) . b) . c) .	a) 33 b) 570 c) 24
82	Kreis DAHME-SPREEWALD	a) 1 503 b) 4 270 c) 22	a) 1 862 b) 13 946 c) 164	a) 1 863 b) 23 401 c) 725	a) 2 440 b) 42 971 c) 1 933
83	Alt Zeuche	a) . b) . c) .	a) 13 b) 108 c) 2	a) 6 b) 79 c) 2	a) 5 b) 87 c) 4
84	Alt Schadow	a) 3 b) 7 c) -	a) . b) . c) .	a) 8 b) 97 c) 2	a) 9 b) 162 c) 6
85	Beesdau	a) - b) - c) -	a) 6 b) 47 c) -	a) 6 b) 76 c) 3	a) 5 b) 87 c) 4
86	Bergen	a) - b) - c) -	a) . b) . c) .	a) . b) . c) .	a) - b) - c) -
87	Bestensee	a) . b) . c) .	a) 70 b) 515 c) 6	a) 70 b) 886 c) 26	a) 104 b) 1 836 c) 84
88	Biebersdorf	a) 4 b) 12 c) -	a) . b) . c) .	a) 6 b) 65 c) 1	a) 4 b) 71 c) 3
89	Bindow	a) 5 b) 14 c) -	a) 5 b) 40 c) -	a) 6 b) 74 c) 2	a) 13 b) 227 c) 8
90	Blasdorf	a) . b) . c) .	a) . b) . c) .	a) - b) - c) -	a) . b) . c) .
91	Blossin	a) 4 b) 11 c) -	a) 4 b) 29 c) 1	a) . b) . c) .	a) 4 b) 72 c) 4
92	Bornsdorf	a) . b) . c) .	a) 7 b) 48 c) 1	a) 5 b) 61 c) 3	a) 4 b) 72 c) 3
93	Briesen	a) 3 b) 8 c) -	a) 4 b) 28 c) -	a) 3 b) 39 c) 2	a) 10 b) 174 c) 8



festgesetzte Einkommensteuer/Jahreslohnsteuer nach Größenklassen  
in regionaler Gliederung

Einkünfte von ... bis unter ... DM									Lfd. Nr.
20 000 25 000	25 000 30 000	30 000 40 000	40 000 50 000	50 000 75 000	75 000 100 000	100 000 250 000	250 000 und mehr	Ins- gesamt	
71 1 608 102	.	123 4 263 338	106 4 763 427	160 9 553 1 133	.	14 2 027 442	.	773 30 669 3 413	78
15 346 21	10 273 27	.	.	12 719 79	-	.	-	72 2 264 210	79
.	213 5 857 470	322 11 265 1 003	253 11 435 1 128	487 29 707 3 578	167 14 194 2 111	105 14 405 3 033	.	2 058 95 135 11 960	80
28 652 30	36 996 69	54 1 851 120	37 1 663 140	41 2 491 302	.	.	-	273 8 925 767	81
3 490 78 858 4 810	3 805 104 545 7 429	6 323 219 128 17 609	4 576 205 176 18 861	6 893 416 762 50 159	1 948 164 930 25 430	1 104 149 445 31 327	137 58 355 21 866	35 944 1 481 787 180 337	82
20 454 26	.	25 884 49	.	18 1 066 101	3 260 36	-	.	117 4 172 402	83
8 179 6	8 213 12	17 575 46	15 675 43	.	3 255 44	.	-	84 2 962 271	84
11 243 8	3 79 4	.	7 314 25	6 362 43	.	.	-	54 1 744 149	85
.	.	.	.	.	-	-	-	19 572 42	86
145 3 257 190	189 5 194 340	254 8 825 675	184 8 205 768	283 17 084 2 100	73 6 186 950	.	.	1 474 59 357 6 959	87
14 312 15	8 224 18	15 517 34	.	20 1 116 115	-	.	-	84 2 946 250	88
20 449 23	.	30 1 015 83	15 663 64	25 1 547 199	.	.	-	140 5 038 507	89
-	.	.	.	.	-	.	-	19 620 36	90
5 113 6	7 198 12	.	.	12 720 88	4 360 56	.	-	52 2 040 220	91
.	13 355 25	21 698 51	.	13 749 77	-	3 363 76	-	85 2 890 272	92
24 549 43	16 437 25	.	.	12 704 79	-	.	-	88 2 652 240	93

Nach: 12. Unbeschränkt Lohn- und Einkommensteuerpflichtige, Gesamtbetrag der Einkünfte und des Gesamtbetrags der Einkünfte

Lfd. Nr.	Verwaltungsbezirk		Gesamtbetrag der			
			1 5 000	5 000 10 000	10 000 15 000	15 000 20 000
	a) Steuerpflichtige b) Gesamtbetrag der Einkünfte (in 1000 DM) c) festgesetzte Einkommen- steuer/Jahreslohnsteuer (in 1000 DM)					
94	Briesensee	a) b) c)	- - -	6 46 1	6 73 1	- - -
95	Brusendorf	a) b) c)	6 21 1	6 48 1	- - -	3 57 2
96	Butzen	a) b) c)	. . . . .	5 32 1	5 59 2	3 53 4
97	Byhleguhre	a) b) c)	8 22 -	8 59 1	9 114 4	22 380 16
98	Byhlen	a) b) c)	. . . . .	. . . . .	. . . . .	. . . . .
99	Cahnsdorf	a) b) c)	. . . . .	4 28 -	5 61 3	6 104 5
100	Caminchen	a) b) c)	. . . . .	5 38 -	3 39 1	. . . . .
101	Dannenreich	a) b) c)	- - -	6 44 2	3 36 1	5 88 3
102	Diepensee	a) b) c)	5 15 -	6 46 -	4 53 1	10 174 10
103	Doberburg	a) b) c)	. . . . .	. . . . .	- - -	. . . . .
104	Dolgenbrodt	a) b) c)	- - -	4 27 -	. . . . .	6 102 4
105	Dollgen	a) b) c)	- - -	. . . . .	. . . . .	- - -
106	Drahnisdorf	a) b) c)	6 20 -	5 38 -	10 124 5	12 214 6
107	Duben	a) b) c)	8 23 -	7 54 -	3 40 2	9 155 4
108	Dürrenhofe	a) b) c)	. . . . .	3 22 -	. . . . .	3 55 5
109	Egsdorf	a) b) c)	. . . . .	. . . . .	6 77 2	. . . . .

festgesetzte Einkommensteuer/Jahreslohnsteuer nach Größtenklassen  
in regionaler Gliederung

Einkünfte von ... bis unter ... DM									Lfd. Nr.
20 000 - 25 000	25 000 - 30 000	30 000 - 40 000	40 000 - 50 000	50 000 - 75 000	75 000 - 100 000	100 000 - 250 000	250 000 und mehr	Ins- gesamt	
6 139 8	.	12 410 21	8 348 30	9 569 70	.	.	-	56 2 044 203	94
6 132 9	.	17 601 51	.	17 1 031 120	-	.	-	67 2 589 291	95
4 86 3	.	.	4 174 10	5 285 30	-	.	-	41 1 251 114	96
33 746 54	.	26 882 44	28 1 254 102	29 1 728 196	.	.	-	183 6 016 498	97
.	.	.	.	.	.	.	-	37 1 368 143	98
.	10 276 15	25 840 61	15 671 56	36 2 132 228	.	4 609 151	-	125 5 441 595	99
6 137 8	.	8 274 19	7 319 21	12 741 92	-	-	-	51 1 750 153	100
.	13 357 15	.	11 498 59	7 434 58	.	-	-	66 2 171 205	101
9 202 15	8 218 16	14 476 34	.	15 872 92	.	.	-	86 2 972 325	102
.	.	.	.	.	.	-	-	24 672 47	103
7 159 10	10 272 22	15 510 46	4 179 22	.	4 354 62	.	-	61 2 208 247	104
3 71 2	.	.	.	6 349 41	.	-	-	30 1 168 89	105
19 434 22	.	25 835 53	14 623 49	.	3 229 34	.	-	119 3 708 290	106
.	19 524 34	27 950 71	.	22 1 300 145	6 495 68	.	-	133 4 831 446	107
3 69 6	4 106 6	.	9 404 32	19 1 165 138	-	3 351 69	.	58 2 893 406	108
.	3 81 3	7 244 18	3 136 8	.	.	.	-	40 1 375 128	109

Nach: 12. Unbeschränkt Lohn- und Einkommensteuerpflichtige, Gesamtbetrag der Einkünfte und des Gesamtbetrags der Einkünfte

Lfd. Nr.	Verwaltungsbezirk			Gesamtbetrag der			
				1 5 000	5 000 10 000	10 000 15 000	15 000 20 000
	a) Steuerpflichtige	b) Gesamtbetrag der Einkünfte (in 1000 DM)	c) festgesetzte Einkommensteuer/Jahreslohnsteuer (in 1000 DM)				
110	Eichwalde	a)	.	.	.	81	82
		b)	.	.	.	997	1 431
		c)	.	.	.	30	64
111	Falkenberg	a)	.	.	3	.	6
		b)	.	.	26	.	107
		c)	.	.	-	.	5
112	Falkenhain	a)	.	.	5	3	.
		b)	.	.	39	38	.
		c)	.	.	-	1	.
113	Freesdorf	a)	.	.	-	-	.
		b)	.	.	-	-	.
		c)	.	.	-	-	.
114	Freidorf	a)	.	.	.	4	4
		b)	.	.	.	47	73
		c)	.	.	.	2	4
115	Freiwalde	a)	3	.	.	10	4
		b)	11	.	.	121	66
		c)	-	.	.	4	4
116	Friedersdorf	a)	15	15	23	18	18
		b)	49	107	287	316	316
		c)	-	-	9	19	19
117	Fürstlich Drehna	a)	4	.	7	6	6
		b)	10	.	86	113	113
		c)	-	.	2	4	4
118	Gallun	a)	.	.	-	.	.
		b)	.	.	-	.	.
		c)	.	.	-	.	.
119	Gehren	a)	8	5	5	8	8
		b)	23	36	62	135	135
		c)	-	-	1	3	3
120	Gießmannsdorf	a)	.	3	7	7	7
		b)	.	23	84	119	119
		c)	.	-	2	3	3
121	Glienig	a)	.	4	3	6	6
		b)	.	32	39	109	109
		c)	.	-	2	5	5
122	Glietz	a)	.	.	.	.	.
		b)	.	.	.	.	.
		c)	.	.	.	.	.
123	Golßen, Stadt	a)	19	31	.	.	.
		b)	60	242	.	.	.
		c)	1	2	.	.	.
124	Görlsdorf	a)	6	8	8	10	10
		b)	22	63	96	178	178
		c)	-	1	1	5	5
125	Goschen	a)	.	.	-	.	.
		b)	.	.	-	.	.
		c)	.	.	-	.	.

festgesetzte Einkommensteuer/Jahreslohnsteuer nach Größenklassen  
in regionaler Gliederung

Einkünfte von ... bis unter ... DM									Lfd. Nr.
20 000 - 25 000	25 000 - 30 000	30 000 - 40 000	40 000 - 50 000	50 000 - 75 000	75 000 - 100 000	100 000 - 250 000	250 000 und mehr	Ins- gesamt	
102 2 338 162	125 3 431 284	195 6 771 630	170 7 593 791	278 16 980 2 171	133 11 315 1 732	83 11 501 2 497	.	1 395 67 040 9 981	110
6 138 5	.	.	5 234 19	.	3 253 41	-	-	39 1 294 113	111
5 110 8	.	10 348 18	11 490 30	6 363 37	-	.	-	53 1 956 160	112
.	.	.	.	.	-	-	-	16 502 44	113
4 89 6	9 239 17	10 353 16	.	9 527 52	.	-	-	53 1 834 154	114
.	7 195 8	16 575 47	14 606 47	17 999 113	8 637 87	.	-	92 3 682 383	115
.	51 1 411 91	60 2 086 162	51 2 283 196	65 3 906 475	17 1 484 212	7 1 007 199	.	369 14 494 1 679	116
9 200 7	8 213 16	17 591 49	11 478 41	14 825 91	.	.	-	89 3 068 314	117
6 133 7	.	19 664 54	5 224 22	17 1 033 123	3 253 35	-	-	66 2 668 268	118
8 181 4	10 281 23	11 381 30	18 813 64	25 1 460 163	6 509 84	4 565 116	-	108 4 445 487	119
8 185 8	.	16 575 29	.	15 883 96	9 756 111	-	-	86 3 388 309	120
5 108 5	5 134 4	6 205 14	7 316 23	.	.	.	-	49 1 703 162	121
.	.	.	.	.	.	-	-	30 765 54	122
81 1 828 93	55 1 505 99	101 3 540 263	83 3 739 308	96 5 784 670	22 1 859 294	9 1 344 296	.	602 22 332 2 345	123
26 587 26	.	32 1 111 65	22 985 77	33 2 095 246	.	4 440 82	.	173 7 292 669	124
.	.	.	.	.	-	-	-	13 435 35	125

Nach:12. Unbeschränkt Lohn- und Einkommensteuerpflichtige, Gesamtbetrag der Einkünfte und des Gesamtbetrags der Einkünfte

Lfd. Nr.	Verwaltungsbezirk	a) Steuerpflichtige b) Gesamtbetrag der Einkünfte (in 1000 DM) c) festgesetzte Einkommensteuer/Jahreslohnsteuer (in 1000 DM)	Gesamtbetrag der			
			1 5 000	5 000 10 000	10 000 15 000	15 000 20 000
126	Goßmar	a) b) c)	6 21 -	9 60 -	8 106 5	8 143 5
127	Goyatz-Guhlen	a) b) c)	9 31 -	8 65 1	11 136 2	15 255 13
128	Gräbendorf	a) b) c)	7 26 -	12 87 1	8 101 6	9 159 9
129	Gröditsch	a) b) c)	4 9 -	3 22 -	3 42 2	16 288 7
130	Groß Körös	a) b) c)	17 46 -	23 172 2	22 262 7	21 375 18
131	Groß Leina	a) b) c)	. . . .	4 28 -	. . . .	6 103 3
132	Groß Leuthen	a) b) c)	7 21 -	12 94 1	15 195 6	15 274 16
133	Groß Wasserburg	a) b) c)	. . . .	. . . .	3 39 1	3 50 1
134	Großziethen	a) b) c)	13 41 1	11 84 3	16 195 5	13 232 15
135	Gussow	a) b) c)	7 22 -	5 34 -	8 107 5	. . . .
136	Halbe	a) b) c)	6 14 -	13 101 1	17 219 8	24 434 21
137	Hohenbrück-Neu Schadow	a) b) c)	. . . .	4 31 -	. . . .	. . . .
138	Jamlitz	a) b) c)	8 23 -	4 31 -	7 86 3	6 103 9
139	Jessern	a) b) c)	. . . .	3 24 -	. . . .	6 102 6
140	Jetsch	a) b) c)	. . . .	. . . .	3 41 1	3 49 3
141	Kablow	a) b) c)	11 32 -	16 117 3	18 225 9	12 216 13

festgesetzte Einkommensteuer/Jahreslohnsteuer nach Größenklassen  
in regionaler Gliederung

Einkünfte von ... bis unter ... DM									Lfd. Nr.
20 000 25 000	25 000 30 000	30 000 40 000	40 000 50 000	50 000 75 000	75 000 100 000	100 000 250 000	250 000 und mehr	Ins- gesamt	
18 403 17	10 276 9	17 589 38	. . . . .	15 875 98	. . . . .	. . . . .	- - -	104 3 211 251	126
18 407 25	. . . . .	22 751 39	10 450 42	24 1 402 136	. . . . .	4 472 92	. . . . .	144 5 361 601	127
. . . . .	13 355 21	33 1 149 88	19 845 72	27 1 654 211	. . . . .	. . . . .	- - -	150 5 040 472	128
22 501 24	. . . . .	26 905 58	18 791 79	. . . . .	3 256 42	. . . . .	- - -	125 4 337 366	129
. . . . .	52 1 426 87	79 2 734 196	55 2 482 231	80 4 733 522	. . . . .	13 1 658 340	. . . . .	434 19 734 3 258	130
3 70 1	3 77 6	6 214 14	7 308 20	. . . . .	- - -	. . . . .	. . . . .	45 2 142 399	131
11 247 14	. . . . .	27 925 62	30 1 376 116	34 2 020 243	. . . . .	4 565 142	. . . . .	185 7 250 832	132
8 178 14	8 221 11	. . . . .	11 505 38	4 227 22	. . . . .	. . . . .	- - -	53 1 904 172	133
22 509 33	26 727 62	78 2 720 223	. . . . .	69 4 222 556	. . . . .	11 1 472 305	. . . . .	319 13 865 1 740	134
11 248 17	12 329 25	17 607 44	. . . . .	14 865 92	3 250 38	. . . . .	- - -	88 3 045 322	135
. . . . .	39 1 084 85	55 1 898 156	52 2 327 201	65 3 860 455	. . . . .	4 666 133	. . . . .	323 12 803 1 393	136
4 93 8	3 85 5	8 281 19	8 376 27	. . . . .	- - -	- - -	- - -	39 1 338 104	137
16 360 22	8 224 13	17 590 49	11 488 40	13 755 84	3 264 44	3 423 93	- - -	96 3 348 356	138
. . . . .	5 132 3	10 355 19	9 393 30	6 350 49	. . . . .	. . . . .	- - -	54 1 850 168	139
. . . . .	8 226 13	5 160 16	7 311 33	. . . . .	. . . . .	. . . . .	- - -	44 1 562 152	140
23 518 39	28 746 56	. . . . .	30 1 345 124	41 2 444 294	9 764 72	. . . . .	. . . . .	241 9 467 1 003	141

Noch:12. Unbeschränkt Lohn- und Einkommensteuerpflichtige, Gesamtbetrag der Einkünfte und des Gesamtbetrags der Einkünfte

Lfd. Nr.	Verwaltungsbezirk		Gesamtbetrag der			
			1 5 000	5 000 10 000	10 000 15 000	15 000 20 000
	a) Steuerpflichtige b) Gesamtbetrag der Einkünfte (in 1000 DM) c) festgesetzte Einkommen- steuer/Jahreslohnsteuer (in 1000 DM)					
142	Karche-Zaacko	a) b) c)	. . . .	. . . .	. . . .	4 73 3
143	Kasel-Golzig	a) b) c)	4 14 -	8 63 1	3 41 1	15 268 11
144	Kiekebusch	a) b) c)	. . . .	. . . .	. . . .	. . . .
145	Klein Leine	a) b) c)	. . . .	. . . .	. . . .	7 120 4
146	Kolberg	a) b) c)	. . . .	4 32 -	6 74 2	13 228 10
147	Königs Musterhausen, Stadt	a) b) c)	212 568 3	243 1 811 20	. . . .	263 4 618 219
148	Krausnick	a) b) c)	. . . .	5 35 1	7 87 3	8 145 6
149	Kreblitz	a) b) c)	. . . .	. . . .	. . . .	4 69 5
150	Krugau	a) b) c)	4 14 -	. - -	5 65 3	3 53 1
151	Kümmritz	a) b) c)	. . . .	. . . .	. . . .	. . . .
152	Kuschkow	a) b) c)	. . . .	. . . .	. . . .	20 348 14
153	Laasow	a) b) c)	. . . .	. . . .	3 38 2	4 68 4
154	Lamsfeld-Groß Liebitz	a) b) c)	. . . .	. . . .	. . . .	. . . .
155	Langengrassau	a) b) c)	6 16 -	8 60 -	11 139 4	10 169 4
156	Leeskow	a) b) c)	. . . .	. . . .	. . . .	. . . .
157	Leibchel	a) b) c)	. . . .	4 30 -	4 45 1	. . . .



festgesetzte Einkommensteuer/Jahreslohnsteuer nach Größenklassen  
in regionaler Gliederung

Einkünfte von ... bis unter ... DM									Lfd. Nr.
20 000 - 25 000	25 000 - 30 000	30 000 - 40 000	40 000 - 50 000	50 000 - 75 000	75 000 - 100 000	100 000 - 250 000	250 000 und mehr	Ins- gesamt	
5 114 11	5 131 9	.	6 269 14	3 168 17	.	-	-	45 1 403 95	142
16 362 12	12 332 26	27 939 53	22 990 77	16 956 110	3 240 34	-	-	126 4 203 325	143
.	.	.	.	.	.	.	.	41 1 781 293	144
.	5 135 8	4 128 7	3 135 9	.	-	.	-	34 965 69	145
5 110 8	7 190 19	14 500 42	.	18 1 089 128	7 583 88	.	.	89 3 782 497	146
384 8 690 570	460 12 671 943	803 27 808 2 444	587 26 442 2 644	1 061 64 784 8 075	377 31 947 4 937	212 28 475 5 834	.	4 804 219 375 29 029	147
4 93 8	18 501 35	.	15 666 55	16 965 111	-	.	-	93 3 194 292	148
.	7 193 11	7 257 23	7 318 23	10 577 58	.	.	-	50 1 778 165	149
4 86 1	4 107 7	.	4 171 15	10 596 66	.	.	-	47 1 710 181	150
.	.	.	.	.	-	-	-	26 797 48	151
10 221 7	7 194 14	21 742 48	13 581 45	16 872 81	.	.	.	112 3 974 274	152
.	4 116 9	.	.	7 387 44	.	-	-	37 1 280 122	153
.	.	.	.	.	.	.	-	30 1 040 104	154
17 382 8	16 445 32	26 901 61	29 1 299 107	21 1 262 143	9 730 121	3 420 93	-	156 5 823 572	155
.	.	.	.	.	-	-	-	16 485 39	156
5 114 6	5 136 14	5 173 10	5 234 18	.	-	.	-	43 1 632 187	157

**Nach: 12. Unbeschränkt Lohn- und Einkommensteuerpflichtige, Gesamtbetrag der Einkünfte und des Gesamtbetrags der Einkünfte**

lfd. Nr.	Verwaltungsbezirk		Gesamtbetrag der			
			1 5 000	5 000 10 000	10 000 15 000	15 000 20 000
	a) Steuerpflichtige b) Gesamtbetrag der Einkünfte (in 1000 DM) c) festgesetzte Einkommen- steuer/Jahreslohnsteuer (in 1000 DM)					
158	Leibsch	a) b) c)	- - -	5 34 1	. . .	3 48 1
159	Lieberose, Stadt	a) b) c)	12 35 -	22 164 3	31 378 11	. . .
160	Löpten	a) b) c)	. . .	. . .	. . .	. . .
161	Lübben/Spreewald, Stadt	a) b) c)	175 509 4	217 1 620 16	208 2 645 76	273 4 843 204
162	Luckau, Stadt	a) b) c)	. . .	75 541 8	71 890 28	107 1 886 93
163	Mahlsdorf	a) b) c)	3 11 -	3 21 -	. . .	. . .
164	Märkisch Buchholz, Stadt	a) b) c)	9 32 -	9 70 -	9 113 3	20 357 16
165	Mittenwalde, Stadt	a) b) c)	15 34 -	28 212 2	15 194 6	23 416 22
166	Kochow	a) b) c)	- - -	. . .	. . .	- - -
167	Motzen	a) b) c)	10 27 -	13 93 2	8 99 2	15 266 11
168	Münchehofe	a) b) c)	4 11 -	. . .	5 64 2	8 141 3
169	Neu Lübbenau	a) b) c)	. . .	5 38 -	6 70 2	7 121 4
170	Neu Zauche	a) b) c)	. . .	. . .	9 110 4	17 293 13
171	Neuendorf am See	a) b) c)	5 16 -	3 26 -	5 62 4	6 109 5
172	Niederlehme	a) b) c)	35 104 1	. . .	34 449 21	61 1 055 54
173	Niewitz	a) b) c)	3 8 -	. . .	. . .	8 143 9

festgesetzte Einkommensteuer/Jahreslohnsteuer nach Größenklassen  
in regionaler Gliederung

Einkünfte von ... bis unter ... DM									Lfd. Nr.
20 000 25 000	25 000 30 000	30 000 40 000	40 000 50 000	50 000 75 000	75 000 100 000	100 000 250 000	250 000 und mehr	Ins- gesamt	
11 247 7	.	8 289 14	.	11 621 60	.	.	-	56 1 839 143	158
38 843 50	44 1 218 61	60 2 076 146	33 1 484 122	41 2 383 274	5 432 69	5 586 111	.	318 10 948 1 177	159
.	.	12 418 22	9 416 30	8 441 46	.	.	-	54 1 940 169	160
307 6 913 400	393 10 839 730	698 24 296 1 920	471 21 034 1 891	800 48 657 5 818	233 19 647 3 031	.	.	3 897 162 286 19 713	161
131 2 968 186	161 4 434 306	308 10 606 869	167 7 510 652	305 18 375 2 221	99 8 351 1 310	52 7 154 1 538	.	1 552 67 699 9 063	162
4 91 5	7 190 12	5 173 12	.	3 167 18	-	-	-	34 945 69	163
25 578 35	32 883 69	48 1 646 128	36 1 612 143	.	.	5 726 181	.	235 8 940 1 023	164
50 1 145 72	.	92 3 238 260	46 2 033 173	92 5 518 621	.	5 585 118	.	428 16 656 1 834	165
.	.	.	.	.	.	.	-	29 1 137 105	166
13 293 16	15 414 28	34 1 168 83	24 1 077 95	28 1 663 196	10 811 121	10 1 522 312	-	180 7 431 865	167
19 441 30	15 409 34	33 1 119 85	.	29 1 746 197	4 310 41	.	-	140 5 257 476	168
10 225 9	.	16 564 32	19 839 63	.	7 581 80	.	-	99 4 103 383	169
24 526 26	22 616 30	36 1 234 90	27 1 202 95	36 2 163 238	.	3 351 67	-	197 6 801 594	170
.	6 173 6	9 317 22	.	7 405 39	.	-	-	56 1 703 128	171
80 1 827 126	.	121 4 143 316	.	159 9 581 1 116	20 1 687 261	15 2 254 551	.	751 29 449 3 388	172
14 311 12	7 188 16	22 742 67	9 399 27	28 1 706 197	.	-	-	101 3 955 391	173

Noch:12. Unbeschränkt Lohn- und Einkommensteuerpflichtige, Gesamtbetrag der Einkünfte und des Gesamtbetrags der Einkünfte

Lfd. Nr.	Verwaltungsbezirk		Gesamtbetrag der			
			1 5 000	5 000 10 000	10 000 15 000	15 000 20 000
	a) Steuerpflichtige b) Gesamtbetrag der Einkünfte (in 1000 DM) c) festgesetzte Einkommen- steuer/Jahreslohnsteuer (in 1000 DM)					
174	Oderin	a) b) c)	11 36 -	8 62 1	20 254 9	8 142 8
175	Pätz	a) b) c)	6 11 -	5 39 1	8 105 2	6 113 5
176	Pitschen-Pickal	a) b) c)	7 19 -	7 53 -	5 57 1	8 144 9
177	Plattkow	a) b) c)	- - -	. . . . .	. . . . .	. . . . .
178	Pretschen	a) b) c)	. . . . .	5 31 -	7 89 3	8 140 4
179	Prieros	a) b) c)	9 26 -	12 93 1	14 174 7	23 407 22
180	Ragow	a) b) c)	5 16 -	. . . . .	. . . . .	12 210 13
181	Raichwalde	a) b) c)	5 18 -	. . . . .	3 37 1	3 56 2
182	Rassen-Zaue	a) b) c)	3 11 -	4 33 -	. . . . .	5 90 7
183	Rietzneuendorf-Friedrichshof	a) b) c)	8 22 -	9 66 -	13 165 6	. . . . .
184	Rotberg	a) b) c)	4 13 -	3 25 -	4 44 1	. . . . .
185	Sacrow-Waldow	a) b) c)	. . . . .	. . . . .	. . . . .	. . . . .
186	Schenkendorf	a) b) c)	9 21 -	12 91 3	8 105 3	15 251 7
187	Schiebsdorf	a) b) c)	. . . . .	3 25 -	. . . . .	. . . . .
188	Schlabendorf	a) b) c)	. . . . .	. . . . .	. . . . .	. . . . .
189	Schlepzig	a) b) c)	7 20 -	7 45 -	6 80 1	14 247 14

festgesetzte Einkommensteuer/Jahreslohnsteuer nach Größenklassen  
in regionaler Gliederung

Einkünfte von ... bis unter ... DM									Lfd. Nr.
20 000 25 000	25 000 30 000	30 000 40 000	40 000 50 000	50 000 75 000	75 000 100 000	100 000 250 000	250 000 und mehr	Ins- gesamt	
16 362 20	22 599 47	49 1 710 141	34 1 499 150	50 3 040 374	14 1 171 177	9 1 052 214	- - -	241 9 926 1 143	174
12 267 15	19 537 35	32 1 087 91	24 1 050 81	21 1 208 140	4 348 56	4 518 108	- - -	141 5 283 534	175
5 114 6	15 409 25	14 474 36	6 270 23	10 564 54	3 269 35	- - -	- - -	80 2 372 190	176
.	.	.	.	.	.	.	-	14 367 27	177
7 160 7	.	9 319 20	10 442 29	11 643 59	- - -	.	-	68 2 155 156	178
20 462 35	31 837 65	38 1 335 107	29 1 303 114	43 2 617 298	14 1 171 160	12 1 812 382	- - -	245 10 237 1 192	179
.	16 435 28	20 706 73	11 499 39	20 1 215 141	.	4 455 85	.	107 4 591 650	180
6 136 7	4 115 8	.	9 394 26	4 246 28	.	-	-	41 1 271 92	181
.	8 215 7	7 242 20	.	6 360 36	-	-	-	47 1 377 96	182
11 250 13	16 434 27	20 698 44	18 805 61	.	-	.	-	124 3 806 296	183
6 139 10	.	14 474 37	12 541 43	22 1 332 170	.	11 1 421 309	-	92 4 982 702	184
.	.	.	.	.	.	-	-	29 1 099 100	185
21 477 31	19 529 37	36 1 244 96	22 959 111	31 1 865 241	6 495 53	3 467 100	-	182 6 504 681	186
4 88 6	.	4 133 13	3 147 16	.	.	-	-	32 1 052 102	187
7 158 12	7 191 12	16 546 45	9 402 25	.	3 278 58	-	-	59 2 351 227	188
12 275 14	17 459 25	22 764 53	25 1 152 78	28 1 673 184	4 343 58	-	-	142 5 058 429	189

Noch:12. Unbeschränkt Lohn- und Einkommensteuerpflichtige, Gesamtbetrag der Einkünfte und des Gesamtbetrags der Einkünfte

Lfd. Nr.	Verwaltungsbezirk		Gesamtbetrag der			
			1 5 000	5 000 10 000	10 000 15 000	15 000 20 000
	a) Steuerpflichtige b) Gesamtbetrag der Einkünfte (in 1000 DM) c) festgesetzte Einkommen- steuer/Jahreslohnsteuer (in 1000 DM)					
190	Schönefeld	a) b) c)	20 57 1	30 229 2	14 170 7	. . .
191	Schönwalde	a) b) c)	7 19 -	7 54 2	21 270 8	20 351 8
192	Schuhlen-Wiese	a) b) c)	. . .	. . .	. . .	11 197 10
193	Schulzendorf b. Eichwalde	a) b) c)	. . .	69 530 5	67 866 31	99 1 735 81
194	Schwerin	a) b) c)	13 38 -	10 71 -	9 109 4	9 158 10
195	Selchow	a) b) c)	4 11 -	5 38 1	7 88 3	6 106 4
196	Sellendorf	a) b) c)	7 17 -	3 27 -	3 37 -	. . .
197	Senzig	a) b) c)	25 77 1	21 169 2	36 458 13	. . .
198	Siegadel	a) b) c)	. . .	. . .	. . .	. . .
199	Speichrow	a) b) c)	. . .	. . .	. . .	4 69 2
200	Staakow	a) b) c)	. . .	3 28 1	. . .	3 57 2
201	Straupitz	a) b) c)	12 36 -	16 121 2	15 182 6	. . .
202	Streganz	a) b) c)	. . .	7 54 -	6 77 2	10 184 10
203	Telz	a) b) c)	. . .	14 96 1	. . .	6 106 3
204	Terpt	a) b) c)	5 13 -	7 50 1	5 64 3	. . .
205	Teupitz, Stadt	a) b) c)	17 49 -	21 172 2	17 201 6	19 333 10

festgesetzte Einkommensteuer/Jahreslohnsteuer nach Größenklassen  
in regionaler Gliederung

Einkünfte von ... bis unter ... DM									Lfd. Nr.
20 000 - 25 000	25 000 - 30 000	30 000 - 40 000	40 000 - 50 000	50 000 - 75 000	75 000 - 100 000	100 000 - 250 000	250 000 und mehr	Ins- gesamt	
28 615 40	51 1 421 121	81 2 845 285	. . . . .	112 6 886 890	66 5 684 931	32 3 900 806	. . . . .	527 25 791 3 560	190
. . . . .	22 611 38	45 1 512 102	28 1 249 92	55 3 375 395	. . . . .	3 389 78	. . . . .	241 9 356 942	191
7 165 9	13 359 27	11 379 33	5 225 19	7 425 40	3 263 55	. . . . .	- - -	71 2 259 220	192
123 2 776 189	159 4 385 345	247 8 579 725	193 8 708 877	319 19 403 2 388	104 8 764 1 331	69 8 962 1 864	. . . . .	1 517 66 731 8 454	193
. . . . .	24 660 55	44 1 541 137	20 909 74	38 2 293 284	. . . . .	9 1 156 209	. . . . .	206 8 724 1 179	194
3 67 1	9 251 12	16 551 42	4 181 17	15 915 125	- - -	- - -	- - -	69 2 206 206	195
14 306 17	11 311 17	. . . . .	11 485 36	10 592 68	. . . . .	- - -	- - -	78 2 365 182	196
50 1 146 64	66 1 823 142	93 3 214 283	80 3 578 345	83 4 979 606	25 2 115 337	17 2 612 597	. . . . .	536 22 432 3 060	197
. . . . .	. . . . .	. . . . .	. . . . .	. . . . .	. . . . .	- - -	- - -	23 622 39	198
. . . . .	5 135 10	3 104 11	. . . . .	3 175 21	- - -	. . . . .	- - -	34 1 109 84	199
6 138 4	4 111 4	12 393 24	6 277 20	. . . . .	. . . . .	- - -	- - -	51 1 816 147	200
44 985 62	37 1 003 65	65 2 247 155	42 1 864 155	51 3 027 340	. . . . .	3 320 66	. . . . .	324 12 056 1 231	201
9 204 4	. . . . .	18 612 57	10 452 43	9 509 60	- - -	. . . . .	- - -	81 2 624 265	202
. . . . .	8 216 12	11 392 25	11 493 40	17 1 021 124	4 337 43	. . . . .	- - -	88 3 110 292	203
5 115 6	. . . . .	11 372 32	. . . . .	8 509 55	. . . . .	- - -	- - -	56 1 775 144	204
. . . . .	48 1 301 105	70 2 455 236	45 2 020 176	86 5 214 624	18 1 521 259	. . . . .	. . . . .	394 16 140 1 968	205

Nach: 12. Unbeschränkt Lohn- und Einkommensteuerpflichtige, Gesamtbetrag der Einkünfte und des Gesamtbetrags der Einkünfte

Lfd. Nr.	Verwaltungsbezirk		Gesamtbetrag der			
			1 5 000	5 000 10 000	10 000 15 000	15 000 20 000
	a) Steuerpflichtige b) Gesamtbetrag der Einkünfte (in 1000 DM) c) festgesetzte Einkommen- steuer/Jahreslohnsteuer (in 1000 DM)					
206	Tüppchin	a) b) c)	5 13 -	13 94 1	6 72 2	. . .
207	Trebitz	a) b) c)	4 10 -	4 31 -	- - -	7 130 8
208	Uckro	a) b) c)	8 18 -	. . . . .	10 129 6	8 138 7
209	Ullersdorf	a) b) c)	. . . .	3 26 -	. . . .	4 73 3
210	Walddrehna	a) b) c)	7 22 -	12 95 1	12 150 2	21 363 12
211	Waldow/ Brand	a) b) c)	3 7 -	6 45 1	4 54 1	9 161 8
212	Waltersdorf	a) b) c)	8 23 -	8 56 2	13 169 3	9 159 7
213	Waltersdorf	a) b) c)	3 9 -	3 24 -	4 52 1	8 147 7
214	Waßmannsdorf	a) b) c)	3 8 -	5 44 1	6 74 2	8 140 4
215	Weißack	a) b) c)	4 11 -	4 29 1	- - -	9 158 6
216	Wernsdorf	a) b) c)	7 23 -	20 146 2	19 239 7	21 363 16
217	Wildau	a) b) c)	83 242 2	. . . . .	88 1 095 33	114 2 012 104
218	Willmersdorf-Stöbritz	a) b) c)	. . . .	4 27 -	4 48 1	. . . .
219	Wittmannsdorf-Bückchen	a) b) c)	3 10 -	7 53 -	11 143 4	4 68 5
220	Wolzig	a) b) c)	6 19 -	11 84 3	7 84 3	8 138 5
221	Wußwerk	a) b) c)	. . . .	5 41 -	3 39 -	5 85 2



festgesetzte Einkommensteuer/Jahreslohnsteuer nach Größtenklassen  
in regionaler Gliederung

Einkünfte von ... bis unter ... DM									Lfd. Nr.
20 000 - 25 000	25 000 - 30 000	30 000 - 40 000	40 000 - 50 000	50 000 - 75 000	75 000 - 100 000	100 000 - 250 000	250 000 und mehr	Ins- gesamt	
14 320 24	.. .. ..	28 965 91	25 1 119 83	43 2 580 298	4 342 55	.. .. ..	- - -	169 6 299 628	206
.. .. ..	.. .. ..	10 345 20	.. .. ..	3 193 25	- - -	- - -	- - -	38 1 013 74	207
16 341 17	11 304 14	17 589 37	25 1 138 91	.. .. ..	8 649 103	.. .. ..	- - -	138 5 681 592	208
4 90 6	8 214 19	.. .. ..	.. .. ..	.. .. ..	- - -	- - -	- - -	37 1 094 81	209
27 614 34	33 908 37	53 1 827 110	48 2 205 172	60 3 536 370	14 1 145 193	5 801 176	- - -	292 11 667 1 108	210
11 240 8	12 328 15	12 426 27	14 618 47	14 873 103	3 245 49	- - -	- - -	88 2 997 260	211
24 528 34	27 735 59	27 919 80	.. .. ..	37 2 274 278	.. .. ..	10 1 271 292	.. .. ..	193 8 085 1 072	212
6 137 4	7 187 5	19 642 38	11 498 40	7 413 44	4 368 64	3 471 109	- - -	75 2 947 312	213
.. .. ..	17 468 39	26 907 99	22 975 104	27 1 677 218	.. .. ..	3 338 69	.. .. ..	140 6 061 861	214
5 115 7	3 80 7	9 310 16	4 182 15	6 383 48	- - -	- - -	- - -	44 1 269 100	215
35 787 52	.. .. ..	49 1 678 145	36 1 620 177	40 2 510 325	.. .. ..	8 1 007 143	.. .. ..	273 10 416 1 243	216
193 4 390 290	180 4 957 421	341 11 869 1 074	235 10 444 1 055	329 20 005 2 515	83 7 114 1 096	51 6 717 1 374	.. .. ..	1 789 72 085 9 045	217
3 67 1	.. .. ..	5 167 13	7 308 25	6 366 39	.. .. ..	- - -	- - -	41 1 315 100	218
11 250 16	11 298 12	.. .. ..	10 442 44	.. .. ..	.. .. ..	5 666 160	- - -	85 3 149 373	219
13 297 22	18 487 29	21 749 63	.. .. ..	18 1 074 131	9 801 132	.. .. ..	.. .. ..	125 4 660 580	220
.. .. ..	5 137 10	6 206 10	.. .. ..	5 291 31	.. .. ..	- - -	- - -	41 1 257 93	221

Nach:12. Unbeschränkt Lohn- und Einkommensteuerpflichtige, Gesamtbetrag der Einkünfte und des Gesamtbetrags der Einkünfte

Lfd. Nr.	Verwaltungsbezirk		Gesamtbetrag der			
			1 5 000	5 000 10 000	10 000 15 000	15 000 20 000
	a) Steuerpflichtige b) Gesamtbetrag der Einkünfte (in 1000 DM) c) festgesetzte Einkommen- steuer/Jahreslohnsteuer (in 1000 DM)					
222	Wüstermarke	a) b) c)	- - -	4 28 -	. . .	4 72 5
223	Zeesen	a) b) c)	17 49 -	28 204 2	28 351 14	36 632 24
224	Zernsdorf	a) b) c)	19 56 -	29 223 4	24 298 9	. . .
225	Zeuthen	a) b) c)	. . .	93 708 6	117 1 467 47	122 2 152 106
226	Zieckau	a) b) c)	3 8 -	. . .	. . .	3 54 -
227	Zöllmersdorf	a) b) c)	. . .	3 25 1	3 38 -	. . .
228	Zützen	a) b) c)	5 8 -	5 37 -	6 73 4	8 142 6
229	Kreis ELBE-ELSTER	a) b) c)	1 651 4 722 27	2 142 15 958 171	2 088 26 195 713	2 876 50 828 1 997
230	Ahlsdorf	a) b) c)	3 11 -	6 47 1	9 120 3	16 281 10
231	Altenau	a) b) c)	8 20 -	6 44 -	4 48 2	9 163 5
232	Arenzhain	a) b) c)	. . .	. . .	. . .	6 98 3
233	Arnsnesta	a) b) c)	4 11 -	. . .	. . .	6 101 3
234	Babben	a) b) c)	. . .	. . .	. . .	. . .
235	Bad Liebanwerda, Stadt	a) b) c)	164 464 3	. . .	199 2 499 60	264 4 640 193
236	Bahnsdorf	a) b) c)	. . .	- - -	. . .	4 72 1
237	Bahren	a) b) c)	. . .	3 22 -	4 49 2	4 72 1

festgesetzte Einkommensteuer/Jahreslohnsteuer nach Größenklassen  
in regionaler Gliederung

Einkünfte von ... bis unter ... DM									Lfd. Nr.
20 000 25 000	25 000 30 000	30 000 40 000	40 000 50 000	50 000 75 000	75 000 100 000	100 000 250 000	250 000 und mehr	Insgesamt	
8 179 10	5 135 8	8 285 12	.	13 807 88	.	-	-	55 2 063 169	222
.	62 1 694 120	101 3 524 292	89 3 992 399	100 6 134 741	.	14 1 828 393	.	548 22 180 2 527	223
50 1 136 73	79 2 157 204	90 3 092 260	63 2 876 284	107 6 509 734	.	18 2 402 508	.	542 21 739 2 529	224
192 4 360 300	193 5 282 423	350 12 220 1 085	274 12 299 1 239	423 25 773 3 296	162 13 926 2 151	116 15 306 3 233	.	2 150 102 708 15 409	225
.	3 78 5	4 133 5	3 129 11	9 515 53	.	-	-	37 1 204 94	226
.	5 135 10	.	.	3 167 15	.	.	-	35 1 116 91	227
.	15 408 18	30 1 041 50	.	19 1 177 121	3 253 46	.	-	123 4 324 343	228
3 953 89 273 4 829	3 897 106 888 6 621	5 825 201 631 13 626	4 203 187 940 15 427	5 380 321 309 36 851	1 106 93 321 14 201	592 82 849 17 903	87 37 942 13 185	33 800 1 218 855 125 551	229
8 181 11	8 222 12	.	11 492 40	5 318 36	.	.	-	82 2 415 190	230
10 216 6	4 113 6	8 294 16	9 414 32	10 582 59	-	-	-	68 1 894 126	231
.	9 243 14	8 275 14	5 213 12	.	-	.	-	46 1 272 79	232
5 114 2	.	12 417 25	4 185 17	.	.	-	-	46 1 301 87	233
.	.	.	.	.	.	-	-	31 908 71	234
348 7 843 426	325 8 932 526	517 17 933 1 191	377 16 901 1 396	480 29 056 3 287	106 8 996 1 345	62 8 263 1 729	.	3 050 118 343 13 422	235
3 70 2	.	6 200 9	7 314 27	6 345 39	-	-	-	36 1 169 91	236
4 96 3	10 280 16	.	6 254 18	6 356 38	.	-	-	48 1 517 106	237

**Noch:12. Unbeschränkt Lohn- und Einkommensteuerpflichtige, Gesamtbetrag der Einkünfte und des Gesamtbetrags der Einkünfte**

Lfd. Nr.	Verwaltungsbezirk		Gesamtbetrag der			
			1 5 000	5 000 10 000	10 000 15 000	15 000 20 000
	a) Steuerpflichtige b) Gesamtbetrag der Einkünfte (in 1000 DM) c) festgesetzte Einkommen- steuer/Jahreslohnsteuer (in 1000 DM)					
238	Beiersdorf	a) b) c)	3 7 -	. . . . .	3 37 1	7 120 7
239	Bernsdorf	a) b) c)	3 8 -	3 16 -	. . . . .	5 82 1
240	Betten	a) b) c)	5 18 -	. . . . .	. . . . .	7 118 4
241	Beutersitz	a) b) c)	3 8 -	6 42 1	6 76 1	11 192 6
242	Beyern	a) b) c)	5 14 -	4 27 -	4 47 1	. . . . .
243	Bönitz	a) b) c)	4 14 -	4 27 -	5 65 2	12 216 14
244	Borken	a) b) c)	. . . . .	. . . . .	4 44 2	6 110 5
245	Brandis	a) b) c)	6 19 -	5 36 -	8 100 4	6 109 4
246	Breitenau	a) b) c)	5 18 -	8 61 1	3 38 1	9 154 1
247	Brenitz	a) b) c)	. . . . .	. . . . .	6 81 3	5 89 3
248	Brottwitz	a) b) c)	10 23 -	5 37 -	5 60 3	9 155 3
249	Buchhain	a) b) c)	5 20 -	5 37 1	7 86 2	. . . . .
250	Buckau	a) b) c)	3 4 -	. . . . .	. . . . .	. . . . .
251	Crinitz	a) b) c)	14 29 -	17 125 1	25 325 8	32 568 17
252	Doberlug-Kirchhain, Stadt	a) b) c)	87 245 -	129 958 8	110 1 390 40	126 2 198 97
253	Dollancken	a) b) c)	7 20 -	8 56 1	8 103 2	11 192 12

festgesetzte Einkommensteuer/Jahreslohnsteuer nach Größenklassen  
in regionaler Gliederung

Einkünfte von ... bis unter ... DM									Lfd. Nr.
20 000 - 25 000	25 000 - 30 000	30 000 - 40 000	40 000 - 50 000	50 000 - 75 000	75 000 - 100 000	100 000 - 250 000	250 000 und mehr	Ins- gesamt	
.	.	13	14	9	.	.	-	64	238
.	.	454	624	543	.	.	-	2 442	
.	.	23	42	60	.	.	-	219	
.	7	.	.	6	.	-	-	40	239
.	190	.	.	340	.	-	-	1 191	
.	16	.	.	34	.	-	-	90	
6	6	.	6	14	.	.	-	63	240
137	170	.	267	791	.	.	-	2 288	
7	8	.	24	85	.	.	-	218	
6	.	15	12	10	.	.	-	84	241
136	.	511	536	636	.	.	-	2 999	
10	.	36	44	76	.	.	-	292	
9	14	20	.	26	-	.	-	106	242
205	380	676	.	1 570	-	.	-	4 018	
15	25	37	.	182	-	.	-	357	
.	12	.	11	13	.	-	-	83	243
.	321	.	489	757	.	-	-	2 551	
.	23	.	41	80	.	-	-	211	
5	-	.	.	.	.	.	-	36	244
113	-	.	.	.	.	.	-	1 267	
5	-	.	.	.	.	.	-	160	
9	9	6	4	9	-	-	-	62	245
206	242	217	176	528	-	-	-	1 632	
14	20	20	10	63	-	-	-	136	
9	.	22	7	.	-	.	-	83	246
197	.	756	319	.	-	.	-	2 633	
6	.	55	20	.	-	.	-	222	
12	7	11	.	9	.	-	-	62	247
265	186	384	.	540	.	-	-	1 986	
16	11	28	.	59	.	-	-	158	
.	12	22	20	20	.	.	-	125	248
.	325	770	871	1 221	.	.	-	4 570	
.	18	54	69	135	.	.	-	442	
14	13	.	16	19	.	-	-	101	249
320	347	.	714	1 091	.	-	-	3 372	
18	23	.	48	111	.	-	-	253	
9	14	12	7	10	.	-	-	68	250
202	383	409	316	596	.	-	-	2 174	
14	21	25	25	76	.	-	-	181	
32	.	59	.	52	8	5	.	327	251
730	.	2 035	.	3 132	644	681	.	11 847	
35	.	161	.	340	103	133	.	1 279	
214	275	330	222	349	74	49	4	1 969	252
4 893	7 514	11 363	9 914	20 683	6 374	6 659	1 529	73 722	
253	491	823	847	2 377	987	1 358	615	7 897	
16	11	7	9	12	5	3	-	97	253
354	297	255	404	743	395	442	-	3 261	
15	21	18	40	87	62	93	-	349	

Nach:12. Unbeschränkt Lohn- und Einkommensteuerpflichtige, Gesamtbetrag der Einkünfte und des Gesamtbetrags der Einkünfte

Lfd. Nr.	Verwaltungsbezirk	a) b) c)	Gesamtbetrag der			
			1	5 000	10 000	15 000
			5 000	10 000	15 000	20 000
254	Döllingen	a) b) c)	7 24 -	4 36 1	5 64 1	. . . . .
255	Domsdorf	a) b) c)	3 9 -	9 68 1	12 147 4	10 177 10
256	Drasdo	a) b) c)	3 12 -	. . . . .	. . . . .	7 131 5
257	Dübrichen	a) b) c)	. . . . .	. . . . .	. . . . .	5 90 3
258	Dubro	a) b) c)	. . . . .	5 40 -	. . . . .	7 131 5
259	Eichholz-Dröbzig	a) b) c)	5 14 -	4 26 1	. . . . .	8 139 4
260	Elsterwerda, Stadt	a) b) c)	122 352 2	174 1 313 16	173 2 147 57	221 3 908 162
261	Falkenberg/ Elster, Stadt	a) b) c)	. . . . .	94 692 6	86 1 090 34	108 1 919 83
262	Fermerswalde	a) b) c)	3 6 -	3 21 -	4 53 2	3 54 2
263	Fichtenberg	a) b) c)	6 17 -	10 74 1	9 120 3	17 310 11
264	Finsterwalde, Stadt	a) b) c)	270 781 4	347 2 680 31	325 4 029 108	408 7 168 254
265	Fischwasser	a) b) c)	. . . . .	8 59 1	7 88 4	9 160 5
266	Frankena	a) b) c)	4 14 -	4 31 -	4 56 1	6 109 2
267	Frankenhain	a) b) c)	. . . . .	. . . . .	. . . . .	. . . . .
268	Freileben	a) b) c)	5 16 -	7 56 1	4 53 2	6 100 6
269	Friedersdorf b. Brenitz	a) b) c)	5 18 -	5 36 -	5 63 2	6 107 2

festgesetzte Einkommensteuer/Jahreslohnsteuer nach Größenklassen  
in regionaler Gliederung

Einkünfte von ... bis unter ... DM									Lfd. Nr.
20 000 25 000	25 000 30 000	30 000 40 000	40 000 50 000	50 000 75 000	75 000 100 000	100 000 250 000	250 000 und mehr	Ins- gesamt	
14 322 18	.	14 493 28	16 718 53	14 831 94	.	-	-	95 3 044 231	254
22 494 25	20 549 26	.	.	13 803 94	.	.	-	125 3 945 337	255
.	8 221 14	7 246 12	.	4 212 17	-	-	-	41 1 082 63	256
6 141 4	9 242 8	11 385 19	4 171 14	.	.	-	-	51 1 739 135	257
8 178 9	.	12 422 24	16 724 43	18 1 051 112	.	.	-	83 3 126 258	258
15 335 14	12 328 26	13 458 27	.	19 1 129 127	-	.	-	90 3 460 363	259
280 6 368 385	298 8 165 545	441 15 292 1 029	345 15 407 1 344	469 28 013 3 299	.	.	.	2 693 102 341 11 815	260
175 3 994 274	200 5 492 369	283 9 769 714	260 11 614 993	343 20 477 2 380	.	28 3 878 833	.	1 730 66 311 6 877	261
8 181 13	6 172 18	9 302 19	8 349 38	4 240 30	4 354 68	-	-	52 1 733 190	262
23 511 24	13 345 25	31 1 065 74	19 872 83	14 821 76	-	-	-	142 4 136 296	263
570 12 872 683	632 17 353 1 174	942 32 737 2 526	591 26 495 2 369	882 53 193 6 518	214 18 095 2 820	.	.	5 322 199 761 23 070	264
9 207 11	6 171 6	.	.	.	.	-	-	54 1 274 68	265
6 134 7	13 354 19	11 362 21	12 542 44	10 592 60	4 334 46	-	-	74 2 528 201	266
.	.	10 346 26	5 220 16	.	.	-	-	39 1 371 118	267
8 175 13	11 305 17	15 504 31	.	19 1 134 129	3 247 36	.	-	92 3 345 304	268
9 204 7	.	16 556 26	6 272 20	.	.	-	-	66 1 942 133	269

Nach: 12. Unbeschränkt Lohn- und Einkommensteuerpflichtige, Gesamtbetrag der Einkünfte und des Gesamtbetrags der Einkünfte

Lfd. Nr.	Verwaltungsbezirk		Gesamtbetrag der			
			1 5 000	5 000 10 000	10 000 15 000	15 000 20 000
	a) Steuerpflichtige b) Gesamtbetrag der Einkünfte (in 1000 DM) c) festgesetzte Einkommensteuer/Jahreslohnsteuer (in 1000 DM)					
270	Friedersdorf	a) b) c)	. . . . .	. . . . .	. . . . .	4 67 4
271	Gahro	a) b) c)	4 14 -	5 32 -	3 36 -	. . . . .
272	Göllnitz	a) b) c)	. . . . .	7 47 -	6 74 4	. . . . .
273	Gorden	a) b) c)	8 22 -	8 54 -	7 86 2	9 161 7
274	Goßmar	a) b) c)	. . . . .	6 44 1	10 127 2	12 209 8
275	Gräfendorf	a) b) c)	. . . . .	5 33 1	7 86 4	7 121 8
276	Grassau	a) b) c)	4 8 -	. . . . .	8 103 4	5 89 6
277	Gröbitz	a) b) c)	4 8 -	3 22 -	. . . . .	4 70 3
278	Gröden	a) b) c)	35 85 1	37 281 4	41 513 13	. . . . .
279	Großkrausnik	a) b) c)	. . . . .	. . . . .	4 49 1	7 114 3
280	Großrössen	a) b) c)	8 22 -	6 43 1	14 186 3	. . . . .
281	Großthiemig	a) b) c)	22 68 -	. . . . .	19 246 9	38 674 25
282	Gruhno	a) b) c)	. . . . .	. . . . .	. . . . .	. . . . .
283	Haide	a) b) c)	7 13 -	11 75 -	11 139 5	11 201 7
284	Hennersdorf	a) b) c)	. . . . .	4 30 -	. . . . .	3 46 1
285	Herzberg/ Elster, Stadt	a) b) c)	108 337 3	136 1 014 15	144 1 813 52	163 2 882 132



festgesetzte Einkommensteuer/Jahreslohnsteuer nach Größenklassen  
in regionaler Gliederung

Einkünfte von ... bis unter ... DM									Lfd. Nr.
20 000 - 25 000	25 000 - 30 000	30 000 - 40 000	40 000 - 50 000	50 000 - 75 000	75 000 - 100 000	100 000 - 250 000	250 000 und mehr	Ins- gesamt	
4 93 6	3 80 5	.	4 174 12	4 237 23	-	-	-	31 907 63	270
3 70 3	3 84 2	12 425 21	5 214 14	.	-	-	-	43 1 255 85	271
11 244 6	6 164 6	12 409 30	9 412 34	10 595 63	.	.	.	77 3 126 469	272
12 274 20	21 581 43	38 1 326 102	27 1 213 107	33 1 929 224	4 336 53	-	-	167 5 983 556	273
17 386 15	11 301 13	.	15 669 47	11 644 59	.	-	-	103 3 121 188	274
.	10 277 14	25 888 57	7 313 19	7 406 43	.	.	-	92 2 808 223	275
10 232 10	10 276 18	16 564 29	11 507 43	.	.	-	-	84 2 590 207	276
7 154 5	6 162 9	8 285 24	.	13 795 94	3 245 35	.	-	58 2 102 203	277
52 1 163 43	51 1 398 56	82 2 829 149	58 2 589 180	45 2 604 280	.	5 869 215	.	464 14 071 1 148	278
.	3 80 4	.	5 215 14	.	.	.	-	41 1 505 138	279
20 436 17	.	19 658 42	12 529 46	16 970 105	-	.	-	124 3 715 306	280
41 914 47	42 1 158 57	69 2 433 145	45 2 001 144	49 2 880 316	.	.	-	362 11 231 862	281
.	.	.	.	.	.	-	-	28 808 56	282
16 367 15	.	41 1 411 95	27 1 231 113	.	3 241 35	.	.	187 7 383 904	283
.	6 162 11	15 514 31	6 269 20	16 908 105	.	-	-	67 2 320 214	284
284 6 387 371	265 7 280 509	345 11 845 876	308 13 801 1 213	481 28 856 3 301	144 12 143 1 831	62 8 668 1 823	9 3 759 1 445	2 449 98 787 11 570	285

Noch:12. Unbeschränkt Lohn- und Einkommensteuerpflichtige, Gesamtbetrag der Einkünfte und des Gesamtbetrags der Einkünfte

Lfd. Nr.	Verwaltungsbezirk		Gesamtbetrag der			
			1 5 000	5 000 10 000	10 000 15 000	15 000 20 000
	a) Steuerpflichtige b) Gesamtbetrag der Einkünfte (in 1000 DM) c) festgesetzte Einkommen- steuer/Jahreslohnsteuer (in 1000 DM)					
286	Hillmersdorf	a) b) c)	4 10 -	. . .	3 38 -	. . .
287	Hirschfeld	a) b) c)	20 54 -	23 172 2	26 328 9	40 713 26
288	Hohenbucko	a) b) c)	. . .	11 86 1	11 144 4	18 311 10
289	Hohenleipisch	a) b) c)	25 78 1	50 372 4	37 470 14	53 929 53
290	Jagsal	a) b) c)	. . .	4 22 -	5 66 3	4 71 1
291	Jeßnigk	a) b) c)	6 14 -	. . .	. . .	10 181 8
292	Kahla	a) b) c)	4 12 -	4 29 1	10 122 5	10 170 7
293	Kauxdorf	a) b) c)	3 6 -	3 24 1	. . .	. . .
294	Kleinkrausnik	a) b) c)	. . .	. . .	. . .	. . .
295	Knippelsdorf	a) b) c)	6 18 -	3 26 -	5 63 2	16 290 11
296	Kolochau	a) b) c)	6 17 -	7 56 1	7 92 2	. . .
297	Kölsa	a) b) c)	14 41 1	13 95 1	17 207 5	17 293 8
298	Körba	a) b) c)	. . .	5 43 1	. . .	6 106 4
299	Koßdorf	a) b) c)	14 38 -	9 66 1	14 185 8	29 524 24
300	Langennaundorf	a) b) c)	4 9 -	5 37 1	4 47 1	4 70 4
301	Lebusa	a) b) c)	4 10 -	11 86 1	5 63 2	11 201 3

festgesetzte Einkommensteuer/Jahreslohnsteuer nach Größenklassen  
in regionaler Gliederung

Einkünfte von ... bis unter ... DM									Lfd. Nr.
20 000 - 25 000	25 000 - 30 000	30 000 - 40 000	40 000 - 50 000	50 000 - 75 000	75 000 - 100 000	100 000 - 250 000	250 000 und mehr	Ins- gesamt	
8 189 5	5 131 9	.	.	5 274 23	.	.	-	44 1 448 112	286
52 1 158 57	34 924 37	85 2 964 166	43 1 923 152	40 2 318 248	4 314 56	4 571 126	-	371 11 440 879	287
.	16 440 37	23 793 38	.	32 1 849 209	11 971 138	4 543 113	-	150 5 941 608	288
56 1 247 63	79 2 170 112	120 4 144 304	73 3 233 237	79 4 749 528	14 1 150 163	11 1 382 271	3 873 289	600 20 799 2 019	289
4 83 3	.	.	7 317 25	6 340 29	-	-	-	39 1 181 79	290
10 224 14	.	23 805 41	14 619 50	7 402 39	.	-	-	82 2 556 174	291
13 289 18	.	8 286 15	.	15 953 112	.	-	-	79 2 504 207	292
5 115 8	3 80 2	9 321 17	3 136 8	4 255 27	.	-	-	41 1 190 83	293
.	.	.	.	.	-	-	-	26 785 64	294
10 221 8	5 142 6	13 450 28	9 403 26	8 470 51	-	-	-	75 2 082 131	295
15 336 21	16 439 24	.	19 865 64	20 1 191 120	4 363 56	.	-	119 4 290 399	296
26 606 31	25 686 48	34 1 164 73	18 808 67	28 1 678 179	8 698 102	-	-	200 6 276 506	297
3 69 2	6 161 4	.	.	5 310 37	.	.	-	43 1 616 173	298
37 836 30	.	31 1 064 56	15 664 55	.	3 261 38	.	-	196 5 844 507	299
7 158 8	13 355 17	16 550 50	13 587 46	13 744 66	3 251 39	-	-	82 2 808 232	300
.	19 518 27	21 738 54	.	16 963 104	.	3 447 105	-	125 4 260 393	301

Nach: 12. Unbeschränkt Lohn- und Einkommensteuerpflichtige, Gesamtbetrag der Einkünfte und des Gesamtbetrags der Einkünfte

Lfd. Nr.	Verwaltungsbezirk		Gesamtbetrag der			
			1 5 000	5 000 10 000	10 000 15 000	15 000 20 000
	a) Steuerpflichtige b) Gesamtbetrag der Einkünfte (in 1000 DM) c) festgesetzte Einkommensteuer/Jahreslohnsteuer (in 1000 DM)					
302	Lichterfeld	a) b) c)	5 18 -	6 49 1	8 99 3	12 211 6
303	Lieskau	a) b) c)	4 14 -	. . . . .	5 63 1	9 162 4
304	Lindena	a) b) c)	5 19 -	8 71 1	8 96 3	5 90 2
305	Lindthal	a) b) c)	4 12 1	- - -	3 34 -	5 86 4
306	Löhsten	a) b) c)	- - -	4 28 -	4 47 1	4 69 2
307	Lugau	a) b) c)	5 16 -	4 29 -	7 84 1	14 255 12
308	Mahdel	a) b) c)	. . . . .	. . . . .	. . . . .	5 88 4
309	Melitschkendorf	a) b) c)	. . . . .	4 29 1	. . . . .	9 163 3
310	Martinskirchen	a) b) c)	5 15 -	5 32 -	7 88 2	9 163 6
311	Marxdorf	a) b) c)	. . . . .	. . . . .	. . . . .	. . . . .
312	Massen	a) b) c)	19 46 -	15 109 1	18 211 4	27 473 11
313	Merzdorf	a) b) c)	15 46 -	18 145 2	16 210 8	32 577 19
314	Mühlberg/ Elbe, Stadt	a) b) c)	41 105 -	49 363 3	52 664 17	48 856 34
315	Münchhausen	a) b) c)	4 12 -	7 48 1	9 112 3	9 159 6
316	Naundorf b. Schlieben	a) b) c)	. . . . .	11 78 1	4 56 3	12 222 13
317	Nexdorf	a) b) c)	. . . . .	5 35 -	4 52 -	. . . . .

festgesetzte Einkommensteuer/Jahreslohnsteuer nach Größtenklassen  
in regionaler Gliederung

Einkünfte von ... bis unter ... DM									Lfd. Nr.
20 000 25 000	25 000 30 000	30 000 40 000	40 000 50 000	50 000 75 000	75 000 100 000	100 000 250 000	250 000 und mehr	Ins- gesamt	
.	16	.	22	15	-	.	-	117	302
.	450	.	989	859	-	.	-	3 727	
.	27	.	96	96	-	.	-	331	
9	-	11	.	7	-	.	-	55	303
201	-	377	.	380	-	.	-	1 710	
12	-	25	.	36	-	.	-	137	
.	12	12	15	.	3	.	-	89	304
.	325	426	668	.	248	.	-	2 905	
.	14	23	44	.	37	.	-	234	
5	7	3	8	3	-	-	-	38	305
114	185	105	346	182	-	-	-	1 063	
5	10	14	24	26	-	-	-	84	
6	.	.	.	6	.	.	.	42	306
137	.	.	.	386	.	.	.	1 800	
9	.	.	.	47	.	.	.	259	
.	21	18	.	18	.	-	-	114	307
.	583	637	.	996	.	-	-	3 628	
.	38	51	.	105	.	-	-	295	
7	6	6	.	6	.	-	-	45	308
162	162	195	.	371	.	-	-	1 546	
15	13	10	.	38	.	-	-	135	
6	5	10	.	5	.	-	-	51	309
134	137	348	.	277	.	-	-	1 420	
8	7	21	.	28	.	-	-	96	
10	7	.	9	8	.	.	-	78	310
215	188	.	407	470	.	.	-	2 311	
10	11	.	38	51	.	.	-	183	
-	.	.	.	.	.	-	-	27	311
-	.	.	.	.	.	-	-	960	
-	.	.	.	.	.	-	-	73	
36	25	42	33	58	14	4	-	291	312
819	685	1 476	1 475	3 455	1 178	559	-	10 486	
44	44	94	125	394	158	106	-	981	
42	29	47	32	38	6	-	-	275	313
947	803	1 601	1 422	2 221	523	-	-	8 495	
34	30	86	111	222	86	-	-	598	
112	100	151	78	97	17	7	3	755	314
2 522	2 731	5 222	3 474	5 653	1 481	1 144	1 151	25 366	
125	141	342	289	644	233	271	431	2 530	
14	.	15	.	15	.	4	-	105	315
308	.	503	.	962	.	467	-	3 702	
19	.	36	.	106	.	83	-	339	
17	10	.	10	17	-	-	.	97	316
388	272	.	448	988	-	-	.	3 204	
31	19	.	34	121	-	-	.	339	
8	8	7	.	5	-	-	-	49	317
178	222	247	.	307	-	-	-	1 399	
5	13	11	.	36	-	-	-	92	

Noch:12. Unbeschränkt Lohn- und Einkommensteuerpflichtige, Gesamtbetrag der Einkünfte und des Gesamtbetrags der Einkünfte

Lfd. Nr.	Verwaltungsbezirk		Gesamtbetrag der			
			1 5 000	5 000 10 000	10 000 15 000	15 000 20 000
	a) Steuerpflichtige b) Gesamtbetrag der Einkünfte (in 1000 DM) c) festgesetzte Einkommen- steuer/Jahreslohnsteuer (in 1000 DM)					
318	Delsig	a) b) c)	. . .	4 26 -	3 38 2	4 69 3
319	Oppelhain	a) b) c)	. . .	7 52 -	7 85 2	10 172 7
320	Osteroda	a) b) c)	4 11 -	. . .	. . .	10 176 7
321	Pahlsdorf	a) b) c)	. . .	. . .	. . .	. . .
322	Plassa	a) b) c)	30 85 1	42 319 5	38 474 14	41 732 33
323	Polzen	a) b) c)	5 13 -	5 42 1	. . .	8 141 6
324	Ponnsdorf	a) b) c)	. . .	. . .	. . .	. . .
325	Prestewitz	a) b) c)	6 19 -	9 66 1	6 73 2	13 218 12
326	Prießen	a) b) c)	5 18 -	5 32 -	6 74 4	5 88 4
327	Prösen	a) b) c)	30 90 1	35 257 3	35 434 9	53 948 37
328	Proßmarke	a) b) c)	. . .	5 44 1	4 51 2	. . .
329	Rahnisdorf	a) b) c)	. . .	. . .	. . .	5 92 4
330	Rehfeld	a) b) c)	. . .	8 58 -	. . .	9 154 7
331	Reichenhain	a) b) c)	3 6 -	6 39 -	7 88 1	. . .
332	Rothstein	a) b) c)	3 8 -	4 30 -	6 76 1	9 153 4
333	Rückersdorf	a) b) c)	12 30 -	23 183 2	28 347 8	27 480 17

festgesetzte Einkommensteuer/Jahreslohnsteuer nach Größenklassen  
in regionaler Gliederung

Einkünfte von ... bis unter ... DM									Lfd. Nr.
20 000 - 25 000	25 000 - 30 000	30 000 - 40 000	40 000 - 50 000	50 000 - 75 000	75 000 - 100 000	100 000 - 250 000	250 000 und mehr	Ins- gesamt	
.	4	14	5	9	.	-	-	52	318
.	109	467	220	532	.	-	-	1 679	
.	6	24	15	55	.	-	-	120	
16	9	20	17	.	4	-	.	107	319
367	244	710	735	.	314	-	.	3 957	
21	10	41	59	.	37	-	.	414	
7	10	6	12	5	.	-	-	65	320
159	282	213	518	286	.	-	-	1 898	
10	22	11	25	30	.	-	-	133	
.	.	-	.	.	-	-	-	10	321
.	.	-	.	.	-	-	-	214	
.	.	-	.	.	-	-	-	15	
76	.	111	103	111	.	10	.	651	322
1 691	.	3 838	4 595	6 660	.	1 283	.	23 215	
92	.	248	357	783	.	276	.	2 239	
4	10	.	12	20	.	-	-	84	323
95	276	.	531	1 168	.	-	-	3 036	
9	20	.	32	126	.	-	-	259	
.	.	.	.	.	-	.	-	28	324
.	.	.	.	.	-	.	-	1 082	
.	.	.	.	.	-	.	-	67	
10	15	20	.	10	.	.	-	111	325
229	412	689	.	567	.	.	-	3 508	
18	17	37	.	59	.	.	-	282	
8	.	9	.	7	.	-	-	59	326
177	.	307	.	393	.	-	-	1 682	
11	.	23	.	45	.	-	-	134	
.	58	98	81	91	.	12	.	577	327
.	1 607	3 400	3 610	5 608	.	1 822	.	21 004	
.	91	219	282	679	.	403	.	2 120	
6	12	.	11	11	-	.	-	62	328
133	329	.	499	670	-	.	-	2 288	
8	23	.	39	81	-	.	-	220	
5	5	.	6	6	3	-	-	44	329
116	136	.	270	327	241	-	-	1 525	
3	5	.	22	32	34	-	-	119	
16	5	12	8	8	-	.	-	75	330
358	141	422	360	439	-	.	-	2 161	
17	8	28	28	34	-	.	-	156	
.	8	16	14	20	.	-	-	90	331
.	223	564	619	1 233	.	-	-	3 159	
.	14	34	44	146	.	-	-	265	
4	.	12	6	.	.	-	-	56	332
92	.	406	266	.	.	-	-	1 689	
5	.	18	21	.	.	-	-	135	
61	40	54	.	42	.	-	-	349	333
1 374	1 095	1 866	.	2 396	.	-	-	11 354	
87	49	103	.	242	.	-	-	946	

**Noch:12. Unbeschränkt Lohn- und Einkommensteuerpflichtige, Gesamtbetrag der Einkünfte und des Gesamtbetrags der Einkünfte**

Lfd. Nr.	Verwaltungsbezirk			Gesamtbetrag der			
	a) Steuerpflichtige	b) Gesamtbetrag der	c) festgesetzte Einkommen- steuer/Jahreslohnsteuer (in 1000 DM)	1 5 000	5 000 10 000	10 000 15 000	15 000 20 000
334	Saethain	a) b) c)	a) b) c)	. . .	9 73 1	. . .	15 266 15
335	Sallgast	a) b) c)	a) b) c)	13 33 -	15 118 1	16 203 7	12 207 8
336	Saxdorf	a) b) c)	a) b) c)	5 20 -	4 32 1	4 48 1	10 178 6
337	Schacksdorf	a) b) c)	a) b) c)	. . .	5 40 -	5 65 2	4 68 2
338	Schadewitz	a) b) c)	a) b) c)	. . .	3 25 -	. . .	5 93 5
339	Schilda	a) b) c)	a) b) c)	8 20 -	4 28 -	7 86 3	. . .
340	Schlieben, Stadt	a) b) c)	a) b) c)	20 59 -	34 250 2	28 354 9	45 804 35
341	Schmerkendorf	a) b) c)	a) b) c)	5 15 -	14 108 1	3 35 1	9 163 9
342	Schönborn	a) b) c)	a) b) c)	15 51 -	18 130 1	18 227 6	38 670 21
343	Schönewalde b. Brenitz	a) b) c)	a) b) c)	. . .	. . .	3 36 2	4 68 -
344	Schönewalde, Stadt	a) b) c)	a) b) c)	13 35 -	18 130 -	26 326 8	. . .
345	Schraden	a) b) c)	a) b) c)	5 11 -	7 52 1	6 75 2	15 270 11
346	Sonnenwalde, Stadt	a) b) c)	a) b) c)	17 52 1	12 81 1	. . .	18 323 17
347	Staupitz	a) b) c)	a) b) c)	7 27 -	11 83 1	5 67 3	10 173 5
348	Stechau	a) b) c)	a) b) c)	5 15 -	5 37 -	6 75 3	. . .
349	Stolzenhain	a) b) c)	a) b) c)	3 6 -	11 90 1	6 74 3	16 272 9



festgesetzte Einkommensteuer/Jahreslohnsteuer nach Größenklassen  
in regionaler Gliederung

Einkünfte von ... bis unter ... DM									Lfd. Nr.
20 000 - 25 000	25 000 - 30 000	30 000 - 40 000	40 000 - 50 000	50 000 - 75 000	75 000 - 100 000	100 000 - 250 000	250 000 und mehr	Ins- gesamt	
17 390 19	18 498 21	31 1 083 69	23 1 029 82	16 971 119	.	4 653 146	-	145 5 241 496	334
20 454 30	25 696 51	46 1 582 114	35 1 556 123	37 2 242 266	11 907 143	4 537 113	-	234 8 533 856	335
.	8 220 20	8 281 14	.	5 303 39	.	-	-	56 1 511 119	336
10 231 14	10 276 16	9 309 22	3 133 11	11 643 69	.	.	-	66 1 978 173	337
3 64 4	4 109 5	.	6 273 22	4 212 17	-	-	-	35 1 057 70	338
23 513 30	21 572 25	29 1 026 61	.	25 1 455 175	5 446 66	.	-	157 5 384 484	339
61 1 394 77	61 1 677 103	88 3 057 204	64 2 825 246	100 5 902 668	30 2 514 368	13 1 927 419	3 944 241	547 21 707 2 370	340
11 243 14	18 496 36	27 938 56	15 671 48	.	3 247 35	.	.	134 4 999 546	341
51 1 161 58	38 1 029 64	62 2 124 155	49 2 192 154	49 2 885 302	9 736 107	4 568 118	-	351 11 773 984	342
9 204 18	3 81 6	11 385 22	.	7 412 44	.	-	-	49 1 639 132	343
41 922 45	30 812 43	47 1 594 93	36 1 613 114	42 2 497 263	.	4 681 194	.	291 9 798 929	344
.	13 350 27	.	24 1 078 94	30 1 779 183	3 232 42	.	-	142 5 108 436	345
40 901 46	36 995 56	66 2 266 151	33 1 474 123	39 2 298 267	.	3 460 103	.	296 10 625 1 108	346
8 183 11	13 359 29	32 1 098 88	20 904 79	.	4 311 46	.	.	145 5 661 620	347
13 292 16	16 432 25	.	12 533 37	8 469 53	.	.	-	88 2 652 206	348
11 253 15	.	10 333 20	8 355 22	.	.	.	-	84 2 221 176	349

Noch:12. Unbeschränkt Lohn- und Einkommensteuerpflichtige, Gesamtbetrag der Einkünfte und des Gesamtbetrags der Einkünfte

Lfd. Nr.	Verwaltungsbezirk		Gesamtbetrag der			
			1 5 000	5 000 10 000	10 000 15 000	15 000 20 000
	a) Steuerpflichtige b) Gesamtbetrag der Einkünfte (in 1000 DM) c) festgesetzte Einkommensteuer/Jahreslohnsteuer (in 1000 DM)					
350	Stolzenhain a.d. Röder	a) b) c)	4 7 -	17 132 2	7 90 2	16 298 14
351	Trebbus	a) b) c)	6 23 -	10 64 -	5 63 2	. . . . .
352	Tröbitz	a) b) c)	10 29 -	18 135 1	19 240 6	35 622 24
353	Uebigau, Stadt	a) b) c)	25 64 -	39 281 2	20 248 4	52 926 44
354	Wahrenbrück, Stadt	a) b) c)	9 25 -	15 107 1	15 191 5	22 391 15
355	Wainsdorf	a) b) c)	10 22 -	3 21 -	. . . . .	10 175 7
356	Wehrhain	a) b) c)	4 10 -	5 39 -	5 59 2	8 144 8
357	Werschau	a) b) c)	3 6 -	3 25 -	. . . . .	. . . . .
358	Werenzhain	a) b) c)	4 14 -	9 69 1	5 61 1	15 269 12
359	Wiederau	a) b) c)	. . . . .	. . . . .	4 52 1	7 126 4
360	Wiepersdorf	a) b) c)	. . . . .	3 22 -	3 36 2	6 106 6
361	Wildenau	a) b) c)	4 12 1	4 28 -	6 75 2	. . . . .
362	Wildgrube	a) b) c)	. . . . .	3 23 -	. . . . .	5 82 3
363	Winkel	a) b) c)	6 22 -	. . . . .	. . . . .	4 74 2
364	Zeckerin	a) b) c)	5 16 -	. . . . .	3 35 1	7 119 3
365	Züllsdorf	a) b) c)	6 14 -	10 72 1	10 129 5	13 231 6

festgesetzte Einkommensteuer/Jahreslohnsteuer nach Größtenklassen  
in regionaler Gliederung

Einkünfte von ... bis unter ... DM									Lfd. Nr.
20 000 25 000	25 000 30 000	30 000 40 000	40 000 50 000	50 000 75 000	75 000 100 000	100 000 250 000	250 000 und mehr	Ins- gesamt	
16 369 17	16 437 28	23 796 46	15 690 49	22 1 344 143	5 414 62	3 351 64	- - -	144 4 928 426	350
17 390 21	. . .	20 704 35	21 919 50	15 865 94	. . .	. . .	- - -	126 4 134 350	351
44 971 42	25 688 40	51 1 746 112	. . .	33 1 923 217	. . .	4 594 131	. . .	275 8 990 825	352
57 1 292 79	62 1 688 104	103 3 599 232	67 3 013 237	73 4 367 482	17 1 453 213	11 1 601 366	- - -	526 18 532 1 763	353
36 813 44	. . .	36 1 259 85	30 1 354 109	32 1 911 217	. . .	6 824 165	. . .	236 8 534 926	354
18 399 20	13 355 28	26 894 60	15 691 55	16 956 112	. . .	. . .	- - -	122 3 935 350	355
7 163 12	5 131 6	8 277 11	8 345 25	5 290 31	3 268 39	- - -	- - -	58 1 727 134	356
7 158 6	. . .	8 284 21	9 394 35	6 412 38	. . .	- - -	- - -	49 1 641 135	357
. . .	9 253 14	19 656 32	11 497 37	13 757 77	. . .	. . .	- - -	102 3 247 250	358
9 208 11	9 244 17	9 319 11	9 406 33	10 590 64	- - -	. . .	- - -	69 2 393 234	359
5 116 6	. . .	7 237 12	5 215 10	. . .	- - -	- - -	- - -	39 1 007 51	360
13 293 15	6 164 11	8 273 15	6 271 20	9 535 57	. . .	. . .	- - -	65 1 972 159	361
11 245 6	. . .	14 470 35	8 361 30	9 513 57	. . .	- - -	- - -	63 2 035 161	362
. . .	3 83 6	10 343 25	. . .	10 610 70	. . .	- - -	- - -	47 1 707 149	363
12 272 15	9 255 14	15 536 26	9 411 28	. . .	- - -	. . .	- - -	75 2 684 239	364
21 486 32	19 524 22	31 1 087 79	10 453 35	35 2 061 227	3 241 34	3 386 75	- - -	161 5 685 516	365

Nach:12. Unbeschränkt Lohn- und Einkommensteuerpflichtige, Gesamtbetrag der Einkünfte und des Gesamtbetrags der Einkünfte

Lfd. Nr.	Verwaltungsbezirk		Gesamtbetrag der			
			1 5 000	5 000 10 000	10 000 15 000	15 000 20 000
	a) Steuerpflichtige b) Gesamtbetrag der Einkünfte (in 1000 DM) c) festgesetzte Einkommen- steuer/Jahreslohnsteuer (in 1000 DM)					
366	Kreis HAVELLAND	a) b) c)	1 282 3 583 20	1 878 14 597 205	1 687 21 166 647	2 606 45 933 1 827
367	Bamme	a) b) c)	4 10 -	5 32 -	· · ·	15 256 6
368	Barnewitz	a) b) c)	- - -	5 37 -	11 140 5	6 112 3
369	Berge	a) b) c)	7 22 -	· · ·	4 47 1	9 163 8
370	Bergerdamm	a) b) c)	· · ·	9 69 1	5 65 2	· · ·
371	Böhne	a) b) c)	· · ·	3 26 -	· · ·	6 109 6
372	Börnicke	a) b) c)	· · ·	16 126 2	9 112 5	16 286 12
373	Brädikow	a) b) c)	8 23 -	· · ·	4 51 1	12 213 9
374	Bredow	a) b) c)	· · ·	10 76 1	4 49 1	10 175 7
375	Brieselang	a) b) c)	52 150 3	57 460 7	56 677 17	72 1 273 51
376	Buchow-Karpzow	a) b) c)	9 33 -	6 46 -	4 48 1	8 143 7
377	Buckow b. Mennhausen	a) b) c)	· · ·	· · ·	· · ·	· · ·
378	Buschow	a) b) c)	4 13 -	8 65 -	5 63 3	6 108 2
379	Bützer	a) b) c)	6 16 -	· · ·	11 138 3	11 187 6
380	Dallgow	a) b) c)	20 49 -	36 265 3	33 418 14	43 763 32
381	Damme	a) b) c)	· · ·	· · ·	· · ·	· · ·

festgesetzte Einkommensteuer/Jahreslohnsteuer nach Größtenklassen  
in regionaler Gliederung

Einkünfte von ... bis unter ... DM									Lfd. Nr.
20 000 - 25 000	25 000 - 30 000	30 000 - 40 000	40 000 - 50 000	50 000 - 75 000	75 000 - 100 000	100 000 - 250 000	250 000 und mehr	Ins- gesamt	
3 406 76 975 4 602	3 432 94 246 6 581	5 364 186 102 15 078	3 744 167 570 15 444	5 652 340 886 40 949	1 376 116 173 17 942	752 103 975 22 662	96 37 152 12 719	31 275 1 208 359 138 677	366
8 177 11	8 215 12	9 298 11	5 227 16	6 367 37	.	.	-	70 1 868 126	367
10 227 7	15 407 30	11 390 17	12 534 43	7 397 38	3 256 40	-	-	80 2 502 184	368
19 445 29	12 339 23	22 765 48	18 806 58	23 1 283 149	.	.	-	130 4 233 359	369
11 248 13	17 464 28	29 984 61	14 634 45	16 970 108	.	-	-	116 3 883 298	370
11 246 13	3 85 7	12 415 28	.	6 359 34	.	-	-	57 1 841 141	371
.	19 517 26	26 904 69	18 834 63	31 1 881 194	.	4 508 91	3 1 385 255	171 7 130 760	372
8 171 11	5 139 4	.	10 454 19	13 765 79	.	-	-	71 2 186 144	373
20 456 35	.	26 906 71	23 1 050 86	12 695 73	.	-	-	123 3 898 319	374
116 2 636 167	123 3 378 262	218 7 672 660	149 6 692 682	222 13 393 1 613	47 4 026 626	29 3 994 924	4 1 358 480	1 145 45 710 5 491	375
10 225 13	.	13 453 36	7 325 27	5 300 32	.	.	-	74 2 090 184	376
.	.	.	.	.	-	.	-	22 736 60	377
14 322 26	13 356 19	15 509 23	13 601 51	20 1 193 130	5 419 68	3 504 130	-	106 4 151 451	378
17 393 23	10 273 16	18 635 43	19 853 71	.	.	.	-	118 3 765 319	379
.	92 2 513 195	120 4 145 378	107 4 786 463	159 9 691 1 176	.	25 3 140 569	.	745 30 676 3 557	380
.	.	.	.	.	.	-	-	26 787 62	381

Noch:12. Unbeschränkt Lohn- und Einkommensteuerpflichtige, Gesamtbetrag der Einkünfte und des Gesamtbetrags der Einkünfte

Lfd. Nr.	Verwaltungsbezirk		Gesamtbetrag der			
			1 5 000	5 000 10 000	10 000 15 000	15 000 20 000
	a) Steuerpflichtige					
	b) Gesamtbetrag der Einkünfte (in 1000 DM)					
	c) festgesetzte Einkommensteuer/Jahreslohnsteuer (in 1000 DM)					
382	Döberitz	a)	4	9	9	18
		b)	11	72	111	328
		c)	-	1	3	11
383	Elstal	a)	10	16	9	21
		b)	24	121	112	376
		c)	-	1	5	21
384	Etzin	a)	3	5	5	7
		b)	10	36	64	121
		c)	-	-	1	6
385	Falkenrehde	a)	4	5	8	8
		b)	11	38	97	140
		c)	-	1	3	7
386	Falkensee, Stadt	a)	236	336	298	378
		b)	621	2 602	3 755	6 630
		c)	3	33	116	311
387	Ferchesar	a)	6	.	.	8
		b)	19	.	.	144
		c)	-	.	.	7
388	Friesack, Stadt	a)	26	26	23	.
		b)	70	198	288	.
		c)	-	2	7	.
389	Garlitz	a)	-	4	.	8
		b)	-	29	.	145
		c)	-	-	.	3
390	Görne	a)	5	4	3	5
		b)	21	26	38	90
		c)	-	-	-	4
391	Göttlin	a)	3	6	7	8
		b)	10	49	82	140
		c)	-	-	1	6
392	Gräningen	a)	.	6	3	13
		b)	.	48	37	230
		c)	.	1	1	7
393	Groß Behnitz	a)	7	12	4	.
		b)	20	96	49	.
		c)	-	2	2	.
394	Großderschau	a)	5	7	8	11
		b)	14	52	98	200
		c)	-	1	2	7
395	Großwudicke	a)	9	9	5	19
		b)	26	68	66	338
		c)	-	-	3	14
396	Grünefeld	a)	6	10	6	10
		b)	12	85	69	167
		c)	-	1	2	7
397	Grütz	a)	-	.	.	4
		b)	-	.	.	69
		c)	-	.	.	2

festgesetzte Einkommensteuer/Jahreslohnsteuer nach Größtenklassen  
in regionaler Gliederung

Einkünfte von ... bis unter ... DM									Lfd. Nr.
20 000 - 25 000	25 000 - 30 000	30 000 - 40 000	40 000 - 50 000	50 000 - 75 000	75 000 - 100 000	100 000 - 250 000	250 000 und mehr	Ins- gesamt	
21 474 26	20 553 29	32 1 130 72	20 881 74	35 2 063 241	10 840 122	4 475 101	- - -	182 6 940 680	382
44 1 008 83	66 1 817 146	60 2 070 206	65 2 937 290	136 8 035 978	8 661 105	4 501 103	- - -	439 17 661 1 939	383
8 176 11	6 171 10	17 598 61	13 573 44	14 861 105	- - -	- - -	- - -	78 2 611 239	384
10 225 21	21 587 47	19 658 63	19 851 77	31 1 879 203	12 1 007 159	- - -	- - -	137 5 492 582	385
522 11 806 800	567 15 656 1 298	1 043 36 161 3 377	712 31 766 3 201	1 309 79 768 9 990	403 34 174 5 286	245 34 798 7 590	33 13 348 4 502	6 082 271 087 36 509	386
10 229 13	5 134 10	13 454 26	7 308 24	10 599 67	. . . . .	. . . . .	- - -	72 2 286 197	387
65 1 478 81	54 1 471 113	82 2 878 210	54 2 429 181	72 4 394 518	. . . . .	11 1 716 456	. . . . .	492 18 314 1 995	388
4 92 6	6 165 5	5 174 15	12 524 38	. . . . .	. . . . .	. . . . .	- - -	53 1 999 156	389
6 137 6	3 81 4	. . . . .	3 133 12	. . . . .	. . . . .	- - -	- - -	39 1 017 76	390
. . . . .	12 333 16	8 271 23	. . . . .	21 1 283 149	3 231 33	. . . . .	- - -	87 3 315 349	391
6 136 7	6 166 7	7 247 18	. . . . .	. . . . .	. . . . .	. . . . .	- - -	57 1 933 200	392
18 415 31	. . . . .	27 942 70	25 1 115 83	27 1 565 179	. . . . .	3 334 51	- - -	159 5 409 470	393
23 517 29	13 356 24	22 758 45	. . . . .	15 886 91	. . . . .	. . . . .	- - -	122 3 837 298	394
23 528 34	. . . . .	37 1 300 98	25 1 137 86	30 1 729 177	. . . . .	. . . . .	- - -	186 6 668 610	395
12 270 17	12 338 24	. . . . .	11 508 40	23 1 384 154	. . . . .	. . . . .	- - -	112 3 919 370	396
4 86 7	. . . . .	6 209 7	3 127 10	. . . . .	- - -	- - -	- - -	29 842 53	397

Nach: 12. Unbeschränkt Lohn- und Einkommensteuerpflichtige, Gesamtbetrag der Einkünfte und des Gesamtbetrags der Einkünfte

Lfd. Nr.	Verwaltungsbezirk		Gesamtbetrag der			
			1 5 000	5 000 10 000	10 000 15 000	15 000 20 000
	a) Steuerpflichtige b) Gesamtbetrag der Einkünfte (in 1000 DM) c) festgesetzte Einkommen- steuer/Jahreslohnsteuer (in 1000 DM)					
398	Sülpe	a) b) c)	. . .	. . .	- - -	. . .
399	Haage	a) b) c)	5 9 -	3 22 -	. . .	. . .
400	Hohennauen	a) b) c)	. . .	9 76 1	10 128 2	22 390 13
401	Hoppenrade	a) b) c)	3 12 -	. . .	3 38 2	6 108 6
402	Jerchel	a) b) c)	. . .	3 22 -	. . .	5 90 3
403	Ketzin, Stadt	a) b) c)	47 133 1	52 401 5	55 696 23	81 1 429 58
404	Kienberg	a) b) c)	. . .	5 42 1	4 50 1	7 125 5
405	Klein Behnitz	a) b) c)	3 6 -	3 19 -	4 49 1	5 86 5
406	Kleßen	a) b) c)	3 11 -	7 57 1	. . .	12 215 7
407	Kotzen	a) b) c)	3 5 -	4 29 -	3 43 2	8 145 5
408	Kriele	a) b) c)	4 9 -	4 30 -	7 90 1	. . .
409	Landin	a) b) c)	. . .	. . .	. . .	. . .
410	Liepe	a) b) c)	. . .	. . .	. . .	. . .
411	Lietzow	a) b) c)	. . .	4 34 1	6 73 2	3 55 2
412	Markee	a) b) c)	5 10 -	12 93 -	12 153 4	17 301 8
413	Milow	a) b) c)	11 17 -	. . .	20 255 9	25 448 19



festgesetzte Einkommensteuer/Jahreslohnsteuer nach Größenklassen  
in regionaler Gliederung

Einkünfte von ... bis unter ... DM									Lfd. Nr.
20 000 25 000	25 000 30 000	30 000 40 000	40 000 50 000	50 000 75 000	75 000 100 000	100 000 250 000	250 000 und mehr	Ins- gesamt	
.	.	.	.	.	-	-	-	19	398
.	.	.	.	.	-	-	-	521	
.	.	.	.	.	-	-	-	32	
4	3	.	9	11	-	-	-	45	399
93	80	.	411	648	-	-	-	1 556	
6	5	.	26	73	-	-	-	128	
.	16	31	.	21	4	-	-	143	400
.	436	1 048	.	1 266	335	-	-	4 694	
.	31	64	.	138	52	-	-	374	
5	.	9	.	8	.	-	-	47	401
116	.	303	.	446	.	-	-	1 578	
7	.	24	.	62	.	-	-	154	
7	5	.	8	3	4	-	-	50	402
161	135	.	350	180	342	-	-	1 705	
8	9	.	30	15	51	-	-	137	
87	112	179	148	220	68	27	-	1 076	403
1 960	3 078	6 259	6 650	13 384	5 623	3 432	-	43 047	
112	225	551	636	1 619	879	753	-	4 863	
12	4	.	12	22	.	.	-	83	404
274	113	.	542	1 270	.	.	-	3 106	
20	3	.	54	138	.	.	-	302	
5	4	5	3	7	-	-	-	39	405
121	112	176	130	381	-	-	-	1 079	
9	6	6	9	44	-	-	-	80	
13	.	13	4	12	-	.	-	80	406
281	.	432	167	708	-	.	-	2 669	
14	.	18	10	73	-	.	-	281	
.	12	16	.	11	.	-	-	75	407
.	333	549	.	622	.	-	-	2 420	
.	18	29	.	66	.	-	-	175	
7	.	4	.	4	-	-	-	40	408
155	.	132	.	231	-	-	-	981	
4	.	10	.	25	-	-	-	60	
.	-	.	.	.	-	-	-	14	409
.	-	.	.	.	-	-	-	411	
.	-	.	.	.	-	-	-	20	
.	5	.	3	4	-	-	-	30	410
.	136	.	138	240	-	-	-	852	
.	8	.	12	28	-	-	-	55	
.	3	5	10	5	.	.	-	50	411
.	81	164	440	338	.	.	-	1 720	
.	7	7	33	44	.	.	-	183	
19	24	.	22	29	.	.	-	189	412
423	653	.	981	1 778	.	.	-	6 373	
30	44	.	90	203	.	.	-	557	
52	31	55	37	56	.	5	.	323	413
1 155	855	1 912	1 651	3 313	.	712	.	12 607	
48	50	135	129	359	.	156	.	1 376	

Noch:12. Unbeschränkt Lohn- und Einkommensteuerpflichtige, Gesamtbetrag der Einkünfte und des Gesamtbetrags der Einkünfte

Lfd. Nr.	Verwaltungsbezirk		Gesamtbetrag der			
			1 5 000	5 000 10 000	10 000 15 000	15 000 20 000
	a) Steuerpflichtige b) Gesamtbetrag der Einkünfte (in 1000 DM) c) festgesetzte Einkommen- steuer/Jahreslohnsteuer (in 1000 DM)					
414	Mögelin	a) b) c)	5 16 -	18 135 2	13 148 4	14 245 5
415	Möthlitz	a) b) c)	3 7 -	9 74 2	5 68 1	12 219 12
416	Möthlow	a) b) c)	. . . .	3 20 -	. . . .	3 49 3
417	Mützlitz	a) b) c)	. . . .	4 31 1	4 47 1	6 107 6
418	Nauen, Stadt	a) b) c)	126 358 2	173 1 360 19	136 1 714 61	181 3 146 126
419	Nennhausen	a) b) c)	5 12 -	11 86 1	8 98 2	. . . .
420	Nitzahn	a) b) c)	- - -	4 25 -	6 75 1	13 232 8
421	Paaren i. Glien	a) b) c)	4 15 -	12 91 1	5 59 -	9 160 8
422	Parey	a) b) c)	- - -	- - -	- - -	. . . .
423	Paulinenaue	a) b) c)	. . . .	. . . .	19 245 9	15 258 7
424	Pausin	a) b) c)	4 15 -	11 80 1	3 38 2	11 192 9
425	Perwenitz	a) b) c)	3 9 -	5 43 1	8 100 3	. . . .
426	Pessin	a) b) c)	11 24 -	13 108 2	3 33 1	15 263 12
427	Prennitz, Stadt	a) b) c)	99 304 3	172 1 348 22	155 1 969 66	286 5 016 209
428	Priort	a) b) c)	5 17 -	6 46 1	. . . .	10 176 8
429	Rathenow, Stadt	a) b) c)	305 844 3	425 3 325 51	426 5 374 158	625 11 010 424

festgesetzte Einkommensteuer/Jahreslohnsteuer nach Größtenklassen  
in regionaler Gliederung

Einkünfte von ... bis unter ... DM									Lfd. Nr.
20 000 25 000	25 000 30 000	30 000 40 000	40 000 50 000	50 000 75 000	75 000 100 000	100 000 250 000	250 000 und mehr	Ins- gesamt	
24 534 26	30 813 45	34 1 180 66	20 885 83	31 1 868 204	7 611 91	6 945 218	- - -	202 7 379 744	414
14 318 17	12 318 17	. . .	6 266 14	12 736 90	. . .	. . .	- - -	89 2 887 269	415
. . .	7 192 8	7 243 19	4 180 15	. . .	- - -	. . .	- - -	39 1 130 82	416
5 117 2	4 112 10	. . .	. . .	- - -	. . .	- - -	- - -	36 882 49	417
279 6 370 439	310 8 533 610	510 17 687 1 585	302 13 584 1 303	601 36 217 4 414	130 10 849 1 683	59 7 859 1 691	13 5 431 1 788	2 820 113 108 13 722	418
31 693 37	29 792 41	36 1 266 84	37 1 662 132	38 2 295 245	. . .	3 416 90	. . .	226 8 742 945	419
28 631 33	10 270 9	. . .	10 454 39	11 634 71	. . .	. . .	- - -	102 3 196 257	420
9 197 11	11 306 17	20 672 45	23 1 048 83	21 1 276 156	5 439 73	- - -	- - -	119 4 263 395	421
. . .	. . .	. . .	- - -	- - -	. . .	- - -	- - -	11 416 37	422
32 716 34	33 915 53	60 2 073 157	34 1 526 138	66 3 916 440	19 1 621 240	. . .	- - -	313 12 141 1 208	423
14 311 15	11 309 10	22 767 53	. . .	29 1 721 192	5 393 50	. . .	- - -	122 4 548 427	424
14 304 21	24 665 62	20 686 52	. . .	23 1 397 166	. . .	3 366 75	. . .	127 4 851 582	425
. . .	19 524 29	28 948 55	13 576 48	25 1 489 170	. . .	. . .	. . .	151 5 521 654	426
345 7 786 432	272 7 423 525	428 14 922 1 171	354 15 754 1 457	360 21 668 2 660	80 6 719 1 056	37 4 759 1 040	3 907 353	2 591 88 576 8 995	427
11 252 20	22 601 48	30 1 065 102	. . .	26 1 633 210	5 419 58	. . .	- - -	141 5 299 561	428
735 16 535 951	799 21 924 1 432	1 156 40 083 3 140	710 31 694 2 974	1 085 65 445 7 899	301 25 232 3 965	. . .	. . .	6 780 256 661 29 978	429

Noch:12. Unbeschränkt Lohn- und Einkommensteuerpflichtige, Gesamtbetrag der Einkünfte und des Gesamtbetrags der Einkünfte

Lfd. Nr.	Verwaltungsbezirk		Gesamtbetrag der			
			1 5 000	5 000 10 000	10 000 15 000	15 000 20 000
	a) Steuerpflichtige b) Gesamtbetrag der Einkünfte (in 1000 DM) c) festgesetzte Einkommen- steuer/Jahreslohnsteuer (in 1000 DM)					
430	Retzow	a) b) c)	. . .	4 28 -	8 101 3	8 149 6
431	Rhinow, Stadt	a) b) c)	22 72 -	31 250 3	22 277 5	. . . .
432	Ribbeck	a) b) c)	3 8 -	3 23 1	. . . .	5 81 3
433	Schönholz-Neuwerder	a) b) c)	3 9 -	. . . .	4 47 -	. . . .
434	Schönwalde	a) b) c)	. . . .	30 219 2	. . . .	56 1 002 45
435	Selbeleng	a) b) c)	3 9 -	6 45 -	5 63 1	8 150 8
436	Semlin	a) b) c)	4 15 -	4 30 -	7 84 1	11 192 5
437	Senzke	a) b) c)	. . . .	4 26 -	4 47 1	8 143 2
438	Spaatz	a) b) c)	. . . .	4 29 -	10 125 3	7 128 8
439	Stachow	a) b) c)	. . . .	3 22 -	4 47 1	16 285 7
440	Steckelsdorf	a) b) c)	5 17 -	7 55 2	. . . .	8 139 3
441	Stölln	a) b) c)	. . . .	. . . .	. . . .	10 179 6
442	Strodehne	a) b) c)	. . . .	. . . .	4 48 -	4 69 3
443	Tietzow	a) b) c)	3 12 -	5 36 1	3 39 1	8 139 4
444	Trennen	a) b) c)	6 22 -	11 79 1	. . . .	18 316 13
445	Vieritz	a) b) c)	. . . .	5 37 -	5 64 1	10 178 8

festgesetzte Einkommensteuer/Jahreslohnsteuer nach Größenklassen  
in regionaler Gliederung

Einkünfte von ... bis unter ... DM									Lfd. Nr.
20 000 25 000	25 000 30 000	30 000 40 000	40 000 50 000	50 000 75 000	75 000 100 000	100 000 250 000	250 000 und mehr	Ins- gesamt	
.	15	29	20	24	.	.	.	127	430
.	410	1 036	900	1 467	.	.	.	5 175	
.	33	61	77	174	.	.	.	604	
59	45	69	63	66	.	11	.	435	431
1 324	1 225	2 393	2 829	3 920	.	1 665	.	15 918	
67	60	130	226	433	.	383	.	1 597	
.	11	16	11	17	.	-	-	79	432
.	308	548	498	999	.	-	-	2 853	
.	28	43	40	112	.	-	-	263	
4	.	.	5	6	.	-	-	37	433
94	.	.	225	343	.	-	-	1 062	
4	.	.	11	31	.	-	-	74	
90	73	142	109	145	48	17	3	774	434
2 037	1 998	4 903	4 843	8 692	4 101	2 730	893	31 907	
122	165	435	437	1 067	615	631	293	3 829	
11	12	18	10	12	-	-	-	85	435
249	338	616	441	719	-	-	-	2 629	
18	13	44	35	84	-	-	-	203	
11	8	10	11	10	6	3	-	85	436
248	218	343	517	622	543	487	-	3 299	
8	13	19	44	72	103	136	-	401	
5	5	9	.	11	.	-	-	59	437
115	132	299	.	665	.	-	-	1 959	
6	6	27	.	74	.	-	-	168	
13	18	.	14	14	.	-	-	96	438
296	496	.	621	867	.	-	-	3 202	
19	31	.	49	100	.	-	-	277	
.	19	12	.	13	5	.	-	89	439
.	522	421	.	796	447	.	-	3 358	
.	27	21	.	82	69	.	-	323	
14	.	21	15	.	5	.	-	109	440
323	.	719	665	.	420	.	-	4 072	
18	.	48	51	.	60	.	-	381	
13	.	4	10	7	.	.	-	59	441
299	.	131	454	426	.	.	-	2 053	
14	.	4	35	47	.	.	-	161	
13	10	.	5	5	-	.	-	53	442
297	271	.	231	280	-	.	-	1 599	
16	12	.	17	32	-	.	-	129	
4	.	13	14	.	3	.	-	71	443
90	.	453	627	.	239	.	-	2 855	
7	.	40	65	.	34	.	-	330	
12	11	36	.	29	3	.	-	161	444
269	304	1 251	.	1 730	268	.	-	5 560	
18	21	95	.	186	40	.	-	546	
9	9	.	12	14	.	.	-	79	445
204	237	.	545	844	.	.	-	2 615	
10	9	.	56	86	.	.	-	217	

## Hoch:12. Unbeschränkt Lohn- und Einkommensteuerpflichtige, Gesamtbetrag der Einkünfte und des Gesamtbetrags der Einkünfte

Lfd. Nr.	Verwaltungsbezirk		Gesamtbetrag der			
			1 5 000	5 000 10 000	10 000 15 000	15 000 20 000
	a) Steuerpflichtige					
	b) Gesamtbetrag der Einkünfte (in 1000 DM)					
	c) festgesetzte Einkommensteuer/Jahreslohnsteuer (in 1000 DM)					
446	Vietznitz	a)	3	6	.	.
		b)	7	43	.	.
		c)	-	1	.	.
447	Wachow	a)	11	19	13	22
		b)	28	151	157	386
		c)	-	2	6	11
448	Wagenitz	a)	4	5	.	7
		b)	13	34	.	122
		c)	-	-	.	2
449	Wansdorf	a)	6	9	5	9
		b)	12	78	65	158
		c)	-	1	2	8
450	Warsow	a)	-	5	.	.
		b)	-	39	.	.
		c)	-	-	.	.
451	Wassersuppe	a)	.	.	.	.
		b)	.	.	.	.
		c)	.	.	.	.
452	Wernitz	a)	.	3	.	3
		b)	.	21	.	50
		c)	.	-	.	3
453	Witzke	a)	.	.	.	.
		b)	.	.	.	.
		c)	.	.	.	.
454	Wolsier	a)	.	3	.	4
		b)	.	23	.	74
		c)	.	-	.	3
455	Wustermark	a)	14	25	17	23
		b)	41	205	217	397
		c)	-	3	9	18
456	Wutzetz	a)	.	.	3	.
		b)	.	.	33	.
		c)	.	.	1	.
457	Zachow	a)	4	3	.	7
		b)	4	22	.	126
		c)	-	1	.	6
458	Zaestow	a)	.	6	6	.
		b)	.	39	69	.
		c)	.	-	5	.
459	Zollichow	a)	5	5	5	14
		b)	15	34	69	248
		c)	-	1	3	8
460	Zootzen	a)	5	11	6	11
		b)	19	96	77	195
		c)	-	2	3	6
461	Kreis MAERKISCH-ODERLAND	a)	1 845	2 234	2 306	3 010
		b)	5 242	16 626	28 902	53 072
		c)	33	199	842	2 261

festgesetzte Einkommensteuer/Jahreslohnsteuer nach Größenklassen  
in regionaler Gliederung

Einkünfte von ... bis unter ... DM									Lfd. Nr.
20 000 - 25 000	25 000 - 30 000	30 000 - 40 000	40 000 - 50 000	50 000 - 75 000	75 000 - 100 000	100 000 - 250 000	250 000 und mehr	In- gesamt	
11 247 12	.	14 472 30	4 179 15	6 335 33	3 243 36	- - -	- - -	64 1 900 143	446
33 749 40	23 644 42	37 1 275 74	22 992 78	38 2 246 275	7 595 96	6 916 235	- - -	231 8 140 860	447
11 246 11	9 242 19	.	8 374 40	10 600 69	.	.	- - -	73 2 387 214	448
13 301 18	19 528 38	16 555 48	16 717 83	23 1 433 184	3 262 48	- - -	- - -	119 4 110 429	449
3 69 -	6 163 11	6 195 4	4 179 6	5 300 35	.	- - -	- - -	38 1 174 80	450
.	.	.	.	.	.	- - -	- - -	23 739 52	451
.	6 163 8	6 211 16	.	4 245 39	.	- - -	- - -	37 1 221 122	452
.	.	.	.	.	.	- - -	- - -	22 591 39	453
.	3 79 4	.	.	.	.	- - -	- - -	28 714 48	454
27 622 44	44 1 212 87	65 2 258 180	28 1 254 107	63 3 860 490	.	.	.	320 11 742 1 300	455
3 69 5	.	.	.	.	- - -	- - -	- - -	28 803 60	456
12 270 13	.	18 623 51	.	23 1 338 157	4 352 50	- - -	- - -	96 3 646 349	457
5 107 7	3 82 7	.	7 307 29	6 349 35	.	.	- - -	48 1 593 163	458
.	12 321 23	14 495 29	13 582 55	14 805 86	.	.	- - -	181 3 158 267	459
17 380 14	12 331 24	16 550 38	11 481 40	8 492 62	- - -	- - -	- - -	97 2 621 190	460
4 224 95 476 5 682	4 474 122 716 8 554	6 971 241 437 19 224	4 847 217 641 19 494	7 991 482 660 57 206	2 133 179 807 27 423	1 160 158 711 34 157	135 55 915 20 580	41 330 1 658 204 195 655	461

Noch:12. Unbeschränkt Lohn- und Einkommensteuerpflichtige, Gesamtbetrag der Einkünfte und des Gesamtbetrags der Einkünfte

Lfd. Nr.	Verwaltungsbezirk	a) Steuerpflichtige b) Gesamtbetrag der Einkünfte (in 1000 DM) c) festgesetzte Einkommen- steuer/Jahreslohnsteuer (in 1000 DM)	Gesamtbetrag der			
			1 5 000	5 000 10 000	10 000 15 000	15 000 20 000
462	Alt Mahlsch	a) b) c)	. . .	. . .	3 37 1	. . .
463	Alt Tucheband	a) b) c)	10 32 -	9 68 1	17 215 4	18 316 11
464	Alt Zeschdorf	a) b) c)	9 28 -	. . .	11 134 3	17 303 11
465	Altbarnim	a) b) c)	. . .	. . .	. . .	. . .
466	Altfriedland	a) b) c)	5 13 -	4 33 1	6 78 2	6 99 5
467	Altglietzen	a) b) c)	3 18 -	6 48 -	6 76 2	. . .
468	Altlandsberg, Stadt	a) b) c)	32 90 1	42 310 5	33 423 15	63 1 099 48
469	Altreetz	a) b) c)	6 18 -	8 67 2	6 73 3	10 180 10
470	Alttrebbin	a) b) c)	4 14 -	5 35 1	3 37 1	8 141 7
471	Altwriezen-Besuregard	a) b) c)	5 14 -	9 75 2	4 50 2	7 122 5
472	Bad Freienwalde (Oder)	a) b) c)	139 380 3	133 1 007 11	145 1 820 54	166 2 946 130
473	Batzlow	a) b) c)	5 15 -	3 22 -	6 78 2	. . .
474	Beiersdorf	a) b) c)	10 29 -	9 56 -	11 141 4	10 179 11
475	Bleyen	a) b) c)	5 20 -	9 68 -	8 108 4	6 106 4
476	Bliesdorf	a) b) c)	7 19 -	4 30 -	. . .	8 136 2
477	Bollersdorf	a) b) c)	3 7 -	. . .	6 74 1	5 93 4



festgesetzte Einkommensteuer/Jahreslohnsteuer nach Größenklassen  
in regionaler Gliederung

Einkünfte von ... bis unter ... DM									Lfd. Nr.
20 000 25 000	25 000 30 000	30 000 40 000	40 000 50 000	50 000 75 000	75 000 100 000	100 000 250 000	250 000 und mehr	Ins- gesamt	
.	.	6	.	3	-	-	-	30	462
.	.	200	.	191	-	-	-	855	
.	.	19	.	24	-	-	-	69	
21	12	20	8	11	3	5	-	134	463
473	333	727	359	633	228	823	-	4 208	
13	15	59	25	66	31	202	-	427	
20	17	30	21	28	.	.	-	173	464
464	447	1 082	926	1 669	.	.	-	5 719	
27	24	87	70	185	.	.	-	498	
.	.	.	.	.	-	-	-	26	465
.	.	.	.	.	-	-	-	672	
.	.	.	.	.	-	-	-	47	
.	6	11	15	.	3	.	-	71	466
.	163	379	667	.	237	.	-	2 638	
.	8	42	51	.	35	.	-	300	
16	.	21	21	20	.	3	-	125	467
364	.	700	953	1 244	.	454	-	4 629	
24	.	35	97	145	.	90	-	463	
85	69	120	85	132	25	21	-	707	468
1 942	1 906	4 126	3 854	8 053	2 102	2 874	-	26 781	
123	137	339	374	997	356	620	-	3 015	
.	8	21	.	23	3	.	-	111	469
.	212	720	.	1 331	257	.	-	3 909	
.	6	42	.	140	37	.	-	345	
6	7	4	3	6	-	-	-	46	470
134	196	147	146	361	-	-	-	1 211	
9	19	10	15	35	-	-	-	97	
6	.	7	.	8	-	.	-	58	471
143	.	241	.	489	-	.	-	1 697	
3	.	13	.	55	-	.	-	140	
248	298	422	311	575	143	82	9	2 671	472
5 597	8 188	14 602	14 026	34 877	12 201	11 753	3 356	110 753	
341	587	1 213	1 331	4 301	1 926	2 706	1 316	13 916	
6	6	5	10	.	-	.	-	51	473
133	167	162	454	.	-	.	-	1 500	
6	10	11	32	.	-	.	-	125	
17	13	13	6	14	-	-	-	103	474
383	373	460	268	844	-	-	-	2 732	
22	22	41	18	83	-	-	-	202	
9	9	5	7	4	-	-	-	62	475
204	242	177	312	243	-	-	-	1 482	
16	11	18	26	30	-	-	-	109	
11	5	24	.	11	.	.	-	91	476
248	140	815	.	648	.	.	-	2 933	
20	13	47	.	67	.	.	-	252	
.	13	18	7	11	.	.	-	81	477
.	346	608	310	690	.	.	-	2 979	
.	25	54	22	81	.	.	-	321	

Noch:12. Unbeschränkt Lohn- und Einkommensteuerpflichtige, Gesamtbetrag der Einkünfte und des Gesamtbetrags der Einkünfte

Lfd. Nr.	Verwaltungsbezirk		Gesamtbetrag der			
			1 5 000	5 000 10 000	10 000 15 000	15 000 20 000
	a) Steuerpflichtige b) Gesamtbetrag der Einkünfte (in 1000 DM) c) festgesetzte Einkommen- steuer/Jahreslohnsteuer (in 1000 DM)					
478	Bralitz	a) b) c)	12 33 -	13 95 1	10 115 4	14 250 13
479	Bruchmühle	a) b) c)	8 16 -	15 119 1	10 123 2	27 471 16
480	Brunow	a) b) c)	. . . . .	. . . . .	. . . . .	. . . . .
481	Buchholz	a) b) c)	3 8 -	4 29 -	. . . . .	. . . . .
482	Buckow/ Märk. Schweiz, Stadt	a) b) c)	16 45 -	33 242 4	24 297 8	21 366 11
483	Buschdorf	a) b) c)	. . . . .	. . . . .	. . . . .	. . . . .
484	Carzig	a) b) c)	. . . . .	. . . . .	. . . . .	. . . . .
485	Dahlwitz-Hoppegarten	a) b) c)	35 104 -	50 585 5	52 661 19	53 946 43
486	Dannenberg/ Mark	a) b) c)	. . . . .	. . . . .	. . . . .	5 93 2
487	Diedersdorf	a) b) c)	7 23 -	5 38 -	8 95 2	. . . . .
488	Döbberin	a) b) c)	. . . . .	. . . . .	3 37 1	. . . . .
489	Dolgelin	a) b) c)	8 30 -	7 48 -	. . . . .	17 306 12
490	Eggersdorf b. Müncheberg	a) b) c)	5 10 -	7 55 -	5 67 2	6 106 3
491	Eichwerder	a) b) c)	10 24 -	4 30 1	6 82 3	. . . . .
492	Falkenberg/ Mark	a) b) c)	. . . . .	32 225 3	30 371 12	31 558 23
493	Falkenhagen	a) b) c)	7 17 -	11 84 1	13 162 3	11 208 9

festgesetzte Einkommensteuer/Jahreslohnsteuer nach Größenklassen  
in regionaler Gliederung

Einkünfte von ... bis unter ... DM									Lfd. Nr.
20 000 25 000	25 000 30 000	30 000 40 000	40 000 50 000	50 000 75 000	75 000 100 000	100 000 250 000	250 000 und mehr	Ins- gesamt	
.	15 414 23	18 610 50	.	25 1 503 167	.	3 413 80	-	141 4 596 441	478
26 587 46	.	39 1 341 113	28 1 269 115	33 2 024 240	12 1 033 161	.	.	236 9 041 1 092	479
.	.	.	.	.	.	.	.	24 621 45	480
.	3 81 9	.	3 142 15	.	5 436 71	.	-	36 1 604 209	481
.	62 1 690 106	86 2 919 219	48 2 164 194	85 5 105 556	.	7 867 163	.	452 17 086 1 796	482
.	.	.	.	.	.	.	.	23 597 36	483
.	.	.	.	.	.	.	.	10 269 14	484
94 2 094 122	95 2 619 198	192 6 642 577	103 4 672 461	214 13 042 1 614	63 5 350 808	56 7 347 1 629	5 2 200 802	1 012 46 061 6 280	485
11 249 12	11 301 20	13 442 37	11 502 45	14 843 104	.	.	-	77 2 663 251	486
.	10 278 15	11 372 22	11 500 36	13 775 82	.	3 322 46	-	89 2 934 246	487
.	5 137 14	.	4 183 11	.	.	.	-	35 1 021 95	488
13 292 21	10 275 19	17 592 46	.	19 1 075 123	6 520 80	.	.	125 4 400 529	489
9 199 14	7 192 13	8 289 29	12 562 50	12 700 72	4 358 47	-	-	75 2 539 230	490
11 245 13	11 303 17	13 433 32	.	7 406 39	.	3 416 90	-	76 2 348 240	491
54 1 221 65	.	69 2 383 169	45 2 012 153	59 3 542 408	15 1 234 197	9 1 367 332	.	418 15 013 1 664	492
16 364 23	23 635 43	.	21 989 81	31 1 849 218	9 779 118	.	.	170 7 076 878	493

Noch:12. Unbeschränkt Lohn- und Einkommensteuerpflichtige, Gesamtbetrag der Einkünfte und des Gesamtbetrags der Einkünfte

Lfd. Nr.	Verwaltungsbezirk		Gesamtbetrag der			
			1 5 000	5 000 10 000	10 000 15 000	15 000 20 000
	a) Steuerpflichtige b) Gesamtbetrag der Einkünfte (in 1000 DM) c) festgesetzte Einkommen- steuer/Jahreslohnsteuer (in 1000 DM)					
494	Frankenfelde	a) b) c)	4 10 -	5 32 -	5 61 1	. . .
495	Fredersdorf-Vogelsdorf	a) b) c)	60 160 1	93 724 6	93 1 149 31	99 1 735 57
496	Freudenberg	a) b) c)	8 13 -	3 21 -	9 120 4	13 232 7
497	Friedersdorf	a) b) c)	. . .	. . .	4 49 2	5 86 2
498	Friedrichsaue	a) b) c)	4 12 -	4 24 -	3 39 2	. . .
499	Garzau	a) b) c)	. . .	. . .	3 38 1	3 56 3
500	Garzin	a) b) c)	3 6 1	3 21 -	. . .	6 112 7
501	Genschmer	a) b) c)	6 15 -	5 38 1	5 63 1	13 233 5
502	Gielsdorf	a) b) c)	. . .	3 21 -	5 61 1	4 69 3
503	Gieshof-Zelliner Loose	a) b) c)	. . .	3 24 -	4 48 1	3 53 2
504	Golzow	a) b) c)	11 32 -	15 111 1	35 437 8	30 539 17
505	Gorgast	a) b) c)	11 28 -	13 95 2	12 158 3	26 457 20
506	Groß Neuendorf	a) b) c)	5 15 -	. . .	9 115 3	10 178 5
507	Grunow	a) b) c)	3 9 -	. . .	6 78 1	5 88 4
508	Gusow	a) b) c)	12 37 -	10 86 1	17 217 6	24 411 11
509	Güstebiaser Loose	a) b) c)	4 11 1	11 81 -	. . .	9 163 4

festgesetzte Einkommensteuer/Jahreslohnsteuer nach Größenklassen  
in regionaler Gliederung

Einkünfte von ... bis unter ... DM									Lfd. Nr.
20 000 - 25 000	25 000 - 30 000	30 000 - 40 000	40 000 - 50 000	50 000 - 75 000	75 000 - 100 000	100 000 - 250 000	250 000 und mehr	Ins- gesamt	
.	3 79	4 128 10	4 174 6	3 184 23	.	.	.	43 1 533 220	494
169 3 814 244	206 5 642 458	339 11 763 1 005	240 10 786 980	372 22 596 2 699	109 9 249 1 365	80 10 497 2 103	9 3 557 1 380	1 869 81 671 10 329	495
12 273 18	9 250 22	9 298 12	5 226 16	7 419 43	4 334 52	-	-	79 2 185 174	496
.	7 189 9	8 277 18	4 173 8	7 448 43	-	.	-	48 1 545 111	497
.	.	4 142 10	.	4 237 20	-	.	-	34 909 58	498
7 158 8	7 189 9	10 339 21	8 351 22	.	.	.	-	55 1 998 172	499
4 89 7	-	.	6 265 25	5 301 37	.	-	-	36 1 136 115	500
11 244 7	6 164 8	18 612 48	12 526 41	3 189 25	-	-	-	79 2 084 136	501
.	16 433 29	9 303 15	19 834 70	22 1 309 146	5 434 69	.	-	107 4 260 453	502
5 112 5	6 158 11	.	3 137 17	.	.	-	-	36 1 034 82	503
24 529 24	36 977 42	37 1 309 85	25 1 124 79	30 1 754 193	11 932 131	4 662 168	-	258 8 405 746	504
30 683 33	.	39 1 350 97	18 812 72	19 1 139 118	.	.	-	200 6 002 482	505
7 158 7	6 165 4	14 493 34	10 454 40	.	3 252 42	-	.	82 2 681 267	506
14 315 15	8 217 12	10 340 18	.	9 577 66	.	-	-	68 2 235 180	507
24 542 35	25 688 40	37 1 259 74	19 864 71	39 2 385 286	10 814 121	3 362 75	-	220 7 666 721	508
5 111 4	3 87	4 138 10	4 180 15	.	4 342 42	.	-	55 1 718 133	509

Noch:12. Unbeschränkt Lohn- und Einkommensteuerpflichtige, Gesamtbetrag der Einkünfte und des Gesamtbetrags der Einkünfte

Lfd. Nr.	Verwaltungsbezirk		Gesamtbetrag der			
			1 5 000	5 000 10 000	10 000 15 000	15 000 20 000
	a) Steuerpflichtige b) Gesamtbetrag der Einkünfte (in 1000 DM) c) festgesetzte Einkommen- steuer/Jahreslohnsteuer (in 1000 DM)					
510	Haselberg	a) b) c)	3 8 -	. . .	. . .	6 105 6
511	Hathenow	a) b) c)	. . .	. . .	. . .	. . .
512	Heckelberg	a) b) c)	10 25 -	14 97 -	10 120 3	. . .
513	Hennickendorf	a) b) c)	41 127 1	52 378 4	37 460 15	48 855 43
514	Hermersdorf-Obersdorf	a) b) c)	5 17 -	5 35 -	8 97 2	11 186 9
515	Herzfelde	a) b) c)	21 66 1	24 177 2	19 229 5	34 601 21
516	Hohenwutzen	a) b) c)	10 29 -	11 77 -	9 112 4	. . .
517	Hönow	a) b) c)	18 60 -	29 222 2	29 358 7	39 683 26
518	Hoppegarten b. Müncheberg	a) b) c)	. . .	4 27 -	5 60 3	3 51 2
519	Ihlow	a) b) c)	. . .	. . .	. . .	4 71 2
520	Jahnsfelde	a) b) c)	. . .	3 24 -	6 72 2	6 107 6
521	Kiehnwerder	a) b) c)	. . .	. . .	. . .	. . .
522	Kienitz	a) b) c)	7 22 -	10 69 1	9 113 2	10 178 5
523	Klein Neuendorf	a) b) c)	. . .	- - -	. . .	. . .
524	Klosterdorf	a) b) c)	5 11 -	4 28 -	4 51 2	7 126 7
525	Krüge-Gersdorf	a) b) c)	4 11 -	7 56 1	4 51 1	. . .

festgesetzte Einkommensteuer/Jahreslohnsteuer nach Größenklassen  
in regionaler Gliederung

Einkünfte von ... bis unter ... DM									Lfd. Nr.
20 000 25 000	25 000 30 000	30 000 40 000	40 000 50 000	50 000 75 000	75 000 100 000	100 000 250 000	250 000 und mehr	Insgesamt	
3 69 1	6 163 9	7 242 15	.	5 296 36	.	-	-	42 1 223 96	510
.	.	.	.	.	-	-	-	20 492 34	511
13 295 13	16 443 23	13 460 27	14 633 51	.	4 324 41	.	.	122 4 111 436	512
87 1 978 120	99 2 719 201	142 4 902 416	100 4 460 405	154 9 154 1 087	25 2 084 316	11 1 391 275	4 1 541 563	800 30 048 3 446	513
19 431 20	13 348 12	.	6 264 18	24 1 422 141	.	.	.	115 4 191 455	514
.	52 1 414 107	67 2 358 173	56 2 491 218	77 4 572 505	.	3 405 85	.	412 14 769 1 486	515
15 329 14	24 661 35	.	15 667 48	43 2 568 292	5 420 63	.	.	185 7 622 1 126	516
32 718 46	54 1 485 103	100 3 461 312	71 3 175 297	136 8 386 968	41 3 456 510	42 5 572 1 100	4 1 803 728	595 29 379 4 100	517
10 224 13	6 169 16	17 571 57	12 540 46	.	5 436 70	.	-	76 2 965 335	518
6 143 10	4 103 3	6 218 23	7 318 20	.	-	-	-	39 1 389 125	519
5 115 6	8 224 14	17 594 57	.	10 576 61	.	-	-	67 2 074 180	520
.	.	.	.	.	-	-	-	23 701 47	521
20 447 27	23 636 49	22 762 74	6 257 16	19 1 125 115	3 236 31	-	-	129 3 845 320	522
-	.	.	-	.	.	-	-	11 350 34	523
14 307 17	.	14 457 43	11 481 38	17 1 030 117	.	.	-	89 3 129 295	524
11 252 17	11 303 22	11 362 28	.	16 991 116	.	-	-	81 2 648 244	525

Noch:12. Unbeschränkt Lohn- und Einkommensteuerpflichtige, Gesamtbetrag der Einkünfte und des Gesamtbetrags der Einkünfte

Lfd. Nr.	Verwaltungsbezirk		Gesamtbetrag der			
			1 5 000	5 000 10 000	10 000 15 000	15 000 20 000
	a) Steuerpflichtige					
	b) Gesamtbetrag der Einkünfte (in 1000 DM)					
	c) festgesetzte Einkommensteuer/Jahreslohnsteuer (in 1000 DM)					
526	Kunersdorf	a)	6	.	5	14
		b)	16	.	68	257
		c)	-	.	4	14
527	Küstrin-Kietz	a)	11	11	12	.
		b)	33	81	152	.
		c)	-	-	6	.
528	Lebus, Stadt	a)	10	21	.	27
		b)	30	148	.	475
		c)	-	1	.	25
529	Latschin	a)	18	34	57	69
		b)	47	269	731	1 223
		c)	-	3	19	43
530	Leuenberg	a)	.	4	5	.
		b)	.	29	63	.
		c)	.	-	1	.
531	Libbenichen	a)	5	4	5	4
		b)	12	27	59	69
		c)	-	2	1	3
532	Lichtenow	a)	.	7	7	4
		b)	.	47	87	68
		c)	.	-	3	3
533	Lietzen	a)	7	6	5	16
		b)	25	47	62	270
		c)	-	1	1	10
534	Lüdersdorf-Biesdorf	a)	3	.	4	.
		b)	8	.	48	.
		c)	-	.	1	.
535	Mädewitz	a)	.	3	.	6
		b)	.	19	.	108
		c)	.	-	.	4
536	Mallnow	a)	7	6	4	16
		b)	16	42	49	282
		c)	-	-	1	8
537	Manschnow	a)	16	22	32	39
		b)	49	158	413	671
		c)	-	4	15	26
538	Marxdorf	a)	3	.	.	3
		b)	9	.	.	54
		c)	-	.	.	3
539	Möglin	a)	.	.	.	5
		b)	.	.	.	85
		c)	.	.	.	1
540	Müncheberg, Stadt	a)	48	87	73	93
		b)	146	665	898	1 642
		c)	2	9	23	73
541	Münchehofe b. Dahlenitz-Hoppega	a)	.	5	4	.
		b)	.	34	51	.
		c)	.	-	2	.



festgesetzte Einkommensteuer/Jahreslohnsteuer nach Größenklassen  
in regionaler Gliederung

Einkünfte von ... bis unter ... DM									Lfd. Nr.
20 000 - 25 000	25 000 - 30 000	30 000 - 40 000	40 000 - 50 000	50 000 - 75 000	75 000 - 100 000	100 000 - 250 000	250 000 und mehr	Ins- gesamt	
3 69 7	8 223 16	9 318 20	. . .	5 275 28	. . .	. . .	- -	62 1 784 160	526
35 787 55	. . .	46 1 582 113	30 1 346 116	29 1 681 189	. . .	- -	- -	217 6 809 559	527
35 782 43	46 1 257 76	48 1 684 125	42 1 885 130	83 5 136 568	. . .	12 1 745 391	. -	371 15 343 1 712	528
65 1 463 65	. . .	110 3 823 242	74 3 277 272	. . .	13 1 103 161	12 1 690 366	. -	571 19 374 1 860	529
7 160 13	5 139 9	14 494 40	. . .	14 879 118	- -	- -	- -	63 2 202 207	530
16 362 23	. . .	14 484 25	. . .	8 467 48	. -	- -	- -	70 2 228 166	531
12 276 12	11 303 21	. . .	12 533 51	15 901 100	. . .	3 366 106	- -	86 3 159 353	532
13 288 11	. . .	23 830 62	15 653 52	26 1 533 152	. . .	- -	. -	135 4 758 447	533
. . .	3 81 6	. . .	7 312 26	6 364 43	. . .	. -	- -	41 1 559 178	534
10 227 13	. . .	9 299 24	. . .	7 420 51	- -	. -	- -	50 1 534 138	535
11 249 12	10 273 16	10 365 21	8 352 27	3 176 16	- -	- -	- -	75 1 803 101	536
41 918 53	38 1 027 66	61 2 097 148	41 1 822 136	57 3 340 368	11 971 151	6 1 034 262	- -	364 12 580 1 229	537
9 202 11	. . .	6 202 10	3 134 12	. . .	. -	- -	- -	38 1 064 76	538
. . .	. . .	5 176 8	4 177 19	3 167 11	. . .	- -	- -	36 1 087 88	539
148 3 321 212	125 3 446 230	189 6 504 466	143 6 481 552	221 13 284 1 548	57 4 790 696	36 4 858 1 046	4 1 298 450	1 224 47 331 5 308	540
6 129 7	10 282 21	7 250 18	. . .	26 1 637 200	3 243 40	. -	- -	74 3 292 374	541

Noch:12. Unbeschränkt Lohn- und Einkommensteuerpflichtige, Gesamtbetrag der Einkünfte und des Gesamtbetrags der Einkünfte

Lfd. Nr.	Verwaltungsbezirk		Gesamtbetrag der			
			1 5 000	5 000 10 000	10 000 15 000	15 000 20 000
	a) Steuerpflichtige b) Gesamtbetrag der Einkünfte (in 1000 DM) c) festgesetzte Einkommen- steuer/Jahreslohnsteuer (in 1000 DM)					
542	Neu Mahlisch	a) b) c)	- - -	. . .	. . .	. . .
543	Neubarnim	a) b) c)	3 9 -	5 39 -	10 119 2	11 190 5
544	Neuenhagen	a) b) c)	19 57 -	18 135 2	9 109 4	14 246 13
545	Neuenhagen b. Berlin	a) b) c)	113 319 2	. . .	149 1 862 61	172 3 032 141
546	Neuhardenberg	a) b) c)	25 77 1	34 257 3	45 561 13	55 998 42
547	Neuküstrinchen	a) b) c)	. . .	3 25 -	3 42 1	4 67 3
548	Neulewin	a) b) c)	4 13 -	12 97 2	14 176 3	17 299 7
549	Neulietzegüricke	a) b) c)	. . .	5 44 -	3 41 1	. . .
550	Neureetz	a) b) c)	4 12 -	5 40 -	10 128 6	5 93 4
551	Neurüdnitz	a) b) c)	3 9 -	5 37 1	5 60 3	. . .
552	Neutrebbin	a) b) c)	15 44 -	17 128 2	14 177 1	26 458 21
553	Niederjesar	a) b) c)	3 10 -	6 47 -	3 37 1	6 107 2
554	Ortwig	a) b) c)	3 6 -	7 49 -	5 62 1	10 181 7
555	Petershagen	a) b) c)	3 8 -	- - -	- - -	. . .
556	Petershagen-Eggarsdorf	a) b) c)	. . .	112 814 11	112 1 399 36	147 2 563 110
557	Platkow	a) b) c)	6 20 -	9 69 -	10 122 2	11 195 8

festgesetzte Einkommensteuer/Jahreslohnsteuer nach Größenklassen  
in regionaler Gliederung

Einkünfte von ... bis unter ... DM									Lfd. Nr.
20 000 25 000	25 000 30 000	30 000 40 000	40 000 50 000	50 000 75 000	75 000 100 000	100 000 250 000	250 000 und mehr	Ins- gesamt	
.	.	.	-	.	-	-	-	18	542
.	.	.	-	.	-	-	-	529	
.	.	.	-	.	-	-	-	42	
.	6	16	.	3	.	-	-	67	543
.	165	561	.	160	.	-	-	1 760	
.	7	36	.	16	.	-	-	120	
21	28	31	28	34	8	4	-	214	544
469	773	1 086	1 272	2 079	652	556	-	7 433	
26	49	78	122	253	98	111	-	757	
246	301	524	364	584	283	176	.	3 064	545
5 587	8 271	18 261	16 303	35 534	23 985	24 091	.	146 832	
329	634	1 577	1 569	4 294	3 620	5 002	.	20 499	
73	99	154	133	195	51	16	-	880	546
1 648	2 715	5 335	5 948	11 648	4 245	2 164	-	35 596	
97	165	399	502	1 342	654	473	-	3 691	
5	.	4	4	5	.	.	-	42	547
116	.	131	175	313	.	.	-	1 400	
4	.	5	11	34	.	.	-	113	
.	17	19	.	16	5	.	-	133	548
.	462	674	.	929	437	.	-	4 112	
.	25	38	.	88	65	.	-	311	
6	3	4	4	6	.	.	-	45	549
135	83	133	175	358	.	.	-	1 417	
8	11	10	12	46	.	.	-	126	
10	.	10	6	.	.	-	-	64	550
223	.	334	264	.	.	-	-	1 817	
12	.	26	20	.	.	-	-	140	
6	8	.	9	13	.	-	-	59	551
135	218	.	396	755	.	-	-	1 907	
7	13	.	31	84	.	-	-	163	
25	26	45	37	33	8	5	-	251	552
558	708	1 564	1 643	1 971	643	681	-	8 573	
28	29	91	124	218	102	168	-	783	
5	6	4	5	6	-	-	-	44	553
107	160	134	216	328	-	-	-	1 147	
5	6	5	15	30	-	-	-	62	
12	.	13	.	10	.	.	-	74	554
260	.	448	.	623	.	.	-	2 394	
14	.	35	.	71	.	.	-	261	
12	6	.	8	10	.	-	-	51	555
270	164	.	362	593	.	-	-	1 802	
7	6	.	30	66	.	-	-	140	
181	245	360	260	436	133	103	.	2 203	556
4 102	6 690	12 551	11 581	26 676	11 207	14 645	.	102 759	
274	475	1 010	1 110	3 182	1 657	3 261	.	14 130	
16	20	17	13	21	4	-	-	127	557
357	553	590	601	1 268	329	-	-	4 103	
16	35	43	48	148	50	-	-	350	

**Noch:12. Unbeschränkt Lohn- und Einkommensteuerpflichtige, Gesamtbetrag der Einkünfte und des Gesamtbetrags der Einkünfte**

Lfd. Nr.	Verwaltungsbezirk			Gesamtbetrag der			
	a) Steuerpflichtige	b) Gesamtbetrag der	c) festgesetzte Einkommen- steuer/Jahreslohnsteuer (in 1000 DM)	1 5 000	5 000 10 000	10 000 15 000	15 000 20 000
558	Podelzig	a) b) c)	a) b) c)	13 40 -	5 34 -	7 89 -	22 408 21
559	Prötzel	a) b) c)	a) b) c)	11 32 -	10 77 2	9 113 5	. . .
560	Quappendorf	a) b) c)	a) b) c)	. . .	. . .	. . .	. . .
561	Rathsdorf	a) b) c)	a) b) c)	. . .	. . .	. . .	4 71 3
562	Rathstock	a) b) c)	a) b) c)	3 9 -	3 18 1	9 109 4	7 122 5
563	Rehfelde	a) b) c)	a) b) c)	. . .	. . .	32 406 14	39 694 35
564	Reichenberg	a) b) c)	a) b) c)	4 10 -	4 32 -	9 109 2	. . .
565	Reichenow	a) b) c)	a) b) c)	8 19 -	10 77 1	14 173 7	13 228 10
566	Reitwein	a) b) c)	a) b) c)	4 11 -	8 62 1	12 146 6	7 123 4
567	Ringewalde	a) b) c)	a) b) c)	. . .	4 26 1	- - -	5 98 4
568	Rüdersdorf b. Berlin	a) b) c)	a) b) c)	90 237 1	121 857 9	98 1 256 44	189 3 309 127
569	Sachsendorf	a) b) c)	a) b) c)	. . .	8 61 1	8 101 2	15 267 13
570	Schiffmühle	a) b) c)	a) b) c)	7 21 -	6 47 -	5 61 1	. . .
571	Schönfließ	a) b) c)	a) b) c)	. . .	. . .	- - -	4 72 2
572	Schulzendorf	a) b) c)	a) b) c)	. . .	7 57 1	6 72 3	11 178 6
573	Seelow, Stadt	a) b) c)	a) b) c)	79 221 1	77 583 11	90 1 125 29	100 1 763 81

festgesetzte Einkommensteuer/Jahreslohnsteuer nach Größtenklassen  
in regionaler Gliederung

Einkünfte von ... bis unter ... DM									Lfd. Nr.
20_000 25_000	25_000 30_000	30_000 40_000	40_000 50_000	50_000 75_000	75_000 100_000	100_000 250_000	250_000 und mehr	Ins- gesamt	
25 552 28	22 602 37	32 1 090 70	17 774 73	26 1 538 171	9 741 122	- - -	- - -	178 5 868 523	558
26 585 38	. . .	38 1 328 119	22 986 84	29 1 727 175	. . .	- - -	- - -	184 5 853 496	559
. . .	6 169 12	. . .	. . .	3 167 16	. . .	- - -	- - -	34 981 71	560
11 256 15	7 193 5	8 279 18	. . .	. . .	. . .	- - -	- - -	48 1 423 101	561
. . .	5 139 7	10 350 20	6 261 23	8 488 62	. . .	. - -	- - -	64 1 997 173	562
62 1 412 95	65 1 783 131	121 4 170 342	66 2 995 255	93 5 586 631	25 2 084 305	13 1 900 460	- - -	564 21 296 2 269	563
11 255 12	11 302 23	. . .	17 765 70	16 977 104	. . .	- - -	- - -	94 3 169 267	564
. . .	11 298 11	13 459 26	. . .	17 1 049 122	. . .	. - -	- - -	111 3 286 277	565
12 280 16	. . .	23 807 48	8 374 26	. . .	. . .	. - -	. - -	99 3 253 333	566
5 117 5	3 81 10	6 204 16	. . .	. . .	- - -	- - -	- - -	32 1 003 90	567
295 6 699 404	324 8 890 654	492 17 068 1 388	357 16 118 1 493	532 31 796 3 796	116 9 722 1 477	. . .	. - -	2 679 106 867 12 327	568
10 214 13	. . .	19 663 30	5 210 16	10 587 63	. . .	- - -	- - -	89 2 484 163	569
21 465 23	21 576 50	25 854 60	. . .	24 1 465 178	4 340 54	. . .	- - -	141 4 739 443	570
. . .	. . .	3 112 4	. . .	. . .	. . .	- - -	- - -	28 848 65	571
. . .	6 172 11	12 410 29	11 507 33	8 499 57	- - -	. . .	- - -	77 2 414 198	572
149 3 393 190	151 4 153 291	272 9 309 777	175 7 826 710	287 17 289 2 040	90 7 565 1 191	45 6 012 1 303	9 3 200 1 222	1 524 62 439 7 845	573

Noch:12. Unbeschränkt Lohn- und Einkommensteuerpflichtige, Gesamtbetrag der Einkünfte und des Gesamtbetrags der Einkünfte

Lfd. Nr.	Verwaltungsbezirk	a) Steuerpflichtige b) Gesamtbetrag der Einkünfte (in 1000 DM) c) festgesetzte Einkommensteuer/Jahreslohnsteuer (in 1000 DM)	Gesamtbetrag der			
			1 5 000	5 000 10 000	10 000 15 000	15 000 20 000
574	Sietzing	a) b) c)	5 18 -	- - -	. . .	. . .
575	Sophienthal	a) b) c)	4 12 -	. . .	4 52 2	. . .
576	Steinbeck	a) b) c)	5 11 -	. . .	- - -	3 55 3
577	Steintoch	a) b) c)	7 17 -	7 55 1	6 80 1	. . .
578	Sternebeck-Harnekop	a) b) c)	4 6 -	7 57 1	6 71 1	10 169 7
579	Strausberg, Stadt	a) b) c)	329 960 5	358 2 617 29	340 4 259 141	. . .
580	Trebnitz	a) b) c)	6 15 -	4 28 1	7 97 4	9 162 5
581	Treplin	a) b) c)	- - -	5 36 -	. . .	5 87 6
582	Waldsiedersdorf	a) b) c)	11 32 -	11 90 -	13 167 3	8 141 6
583	Wagendorf	a) b) c)	. . .	9 64 1	3 37 2	5 93 5
584	Werbzig	a) b) c)	5 13 -	7 48 -	9 118 5	11 189 6
585	Werder	a) b) c)	. . .	6 49 -	. . .	9 158 6
586	Wesendahl	a) b) c)	4 14 -	5 35 -	4 45 1	5 90 5
587	Wölsickendorf-Wollenberg	a) b) c)	4 11 -	8 59 1	. . .	7 120 4
588	Worin	a) b) c)	9 29 -	9 70 1	4 50 2	. . .
589	Wriezen, Stadt	a) b) c)	79 231 2	93 703 12	112 1 403 46	150 2 652 112

festgesetzte Einkommensteuer/Jahreslohnsteuer nach Größenklassen  
in regionaler Gliederung

Einkünfte von ... bis unter ... DM									Lfd. Nr.
20 000 - 25 000	25 000 - 30 000	30 000 - 40 000	40 000 - 50 000	50 000 - 75 000	75 000 - 100 000	100 000 - 250 000	250 000 und mehr	Ins- gesamt	
9 207 2	6 167 11	7 234 17	4 172 12	6 351 36	.	-	-	47 1 375 98	574
8 184 7	3 83 8	8 275 21	.	7 417 48	-	-	-	45 1 337 113	575
6 140 7	.	10 335 21	.	5 280 20	-	-	-	39 1 078 67	576
14 322 20	12 314 18	23 799 52	.	12 742 96	.	-	-	101 3 001 247	577
11 240 13	.	12 409 31	.	10 609 69	.	-	-	73 2 086 161	578
668 15 194 999	761 20 904 1 595	1 256 43 515 3 755	912 41 077 3 924	1 953 118 554 14 596	544 45 758 7 130	213 28 421 6 108	.	7 755 337 094 42 159	579
17 375 22	16 448 20	29 1 008 73	13 594 41	10 571 60	4 322 50	-	-	115 3 619 276	580
7 160 8	6 164 6	.	8 343 19	12 730 73	.	-	-	52 1 905 149	581
24 551 36	18 485 30	41 1 406 102	32 1 438 134	54 3 192 366	26 2 186 327	7 892 180	-	245 10 579 1 185	582
8 178 13	7 189 5	20 704 50	6 264 26	.	10 858 98	6 977 168	.	92 4 544 541	583
15 340 22	.	24 814 66	16 697 45	.	.	-	-	113 3 508 282	584
13 285 12	7 192 12	19 651 42	.	18 1 111 126	-	-	.	86 3 160 337	585
13 290 20	14 377 20	4 146 14	7 310 21	3 184 26	-	-	-	59 1 490 108	586
8 177 13	7 189 8	.	8 367 35	9 522 71	-	.	-	65 2 001 188	587
21 464 21	.	26 893 57	12 533 41	18 1 068 122	3 243 51	-	.	122 4 064 380	588
.	168 4 596 330	265 9 208 689	181 8 092 687	289 17 368 2 049	.	44 6 310 1 372	.	1 620 60 442 6 539	589

Noch:12. Unbeschränkt Lohn- und Einkommensteuerpflichtige, Gesamtbetrag der Einkünfte und des Gesamtbetrags der Einkünfte

Lfd. Nr.	Verwaltungsbezirk		Gesamtbetrag der			
			1 5 000	5 000 10 000	10 000 15 000	15 000 20 000
	a) Steuerpflichtige b) Gesamtbetrag der Einkünfte (in 1000 DM) c) festgesetzte Einkommen- steuer/Jahreslohnsteuer (in 1000 DM)					
590	Mulkow b. Booßen	a) b) c)	- - -	5 37 1	. . .	. . .
591	Mulkow b. Trebnitz	a) b) c)	- - -	. . .	. . .	3 53 2
592	Muschewier	a) b) c)	. . .	- - -	. . .	. . .
593	Mustrow	a) b) c)	3 8 -	. . .	3 36 1	. . .
594	Zäckericker-Loose	a) b) c)	3 8 -	. . .	. . .	3 51 2
595	Zechin	a) b) c)	. . .	5 34 -	5 65 2	13 222 12
596	Zinndorf	a) b) c)	3 8 -	4 28 -	5 69 3	. . .
597	Kreis OBERHADEL	a) b) c)	1 827 5 283 43	2 278 16 822 236	2 174 27 248 852	2 981 52 840 2 494
598	Altlußdersdorf	a) b) c)	5 14 -	7 54 -	7 95 3	6 112 6
599	Althymen	a) b) c)	. . .	3 23 -	3 36 -	. . .
600	Badingen	a) b) c)	3 9 -	5 40 1	12 155 2	16 284 13
601	Bärenklau	a) b) c)	5 11 -	15 114 4	4 48 2	4 75 6
602	Barsdorf	a) b) c)	. . .	. . .	. . .	. . .
603	Baumgarten	a) b) c)	. . .	. . .	. . .	. . .
604	Beetz	a) b) c)	8 29 -	12 94 3	9 112 3	. . .
605	Bergsdorf	a) b) c)	. . .	4 36 1	. . .	9 162 2



festgesetzte Einkommensteuer/Jahreslohnsteuer nach Größtenklassen  
in regionaler Gliederung

Einkünfte von ... bis unter ... DM									Lfd. Nr.
20 000 25 000	25 000 30 000	30 000 40 000	40 000 50 000	50 000 75 000	75 000 100 000	100 000 250 000	250 000 und mehr	Insgesamt	
.	5	7	5	.	3	-	.	40	590
.	137	250	213	.	261	-	.	1 718	
.	11	21	15	.	39	-	.	301	
5	.	.	7	3	-	-	-	31	591
112	.	.	321	177	-	-	-	1 839	
3	.	.	21	12	-	-	-	60	
.	.	.	7	4	-	-	-	30	592
.	.	.	322	243	-	-	-	987	
.	.	.	23	18	-	-	-	59	
3	3	5	.	.	-	-	-	30	593
68	79	171	.	.	-	-	-	965	
4	5	19	.	.	-	-	-	91	
.	.	.	.	.	-	-	-	27	594
.	.	.	.	.	-	-	-	664	
.	.	.	.	.	-	-	-	47	
7	17	.	18	12	.	.	-	96	595
159	459	.	803	700	.	.	-	3 356	
9	17	.	64	62	.	.	-	302	
10	9	15	10	9	.	-	-	74	596
219	251	534	452	515	.	-	-	2 298	
11	9	43	40	47	.	-	-	169	
4 562	4 773	7 022	5 218	7 918	2 075	1 128	117	42 073	597
103 040	130 906	243 101	233 641	477 621	175 554	156 897	45 674	1 668 626	
6 334	9 488	19 874	21 887	57 945	27 460	33 721	16 647	196 982	
21	.	18	24	21	.	.	-	134	598
463	.	631	1 087	1 224	.	.	-	4 857	
20	.	36	82	134	.	.	-	435	
.	4	.	4	4	-	-	-	31	599
.	113	.	170	215	-	-	-	901	
.	10	.	13	22	-	-	-	64	
22	23	28	.	25	.	.	-	157	600
497	643	952	.	1 523	.	.	-	5 434	
28	48	61	.	177	.	.	-	474	
11	16	19	25	28	9	25	-	161	601
248	443	688	1 116	1 728	796	3 388	-	8 655	
11	25	58	93	201	146	588	-	1 133	
.	.	.	.	.	-	-	-	27	602
.	.	.	.	.	-	-	-	718	
.	.	.	.	.	-	-	-	49	
.	.	.	.	.	-	-	-	26	603
.	.	.	.	.	-	-	-	753	
.	.	.	.	.	-	-	-	63	
25	25	35	27	41	.	.	-	210	604
563	683	1 235	1 249	2 444	.	.	-	7 362	
40	47	104	103	277	.	.	-	679	
14	14	24	12	11	.	-	-	105	605
323	379	817	520	689	.	-	-	3 080	
12	27	43	39	67	.	-	-	207	

Noch:12. Unbeschränkt Lohn- und Einkommensteuerpflichtige, Gesamtbetrag der Einkünfte und des Gesamtbetrags der Einkünfte

Lfd. Nr.	Verwaltungsbezirk	a) Steuerpflichtige b) Gesamtbetrag der Einkünfte (in 1000 DM) c) festgesetzte Einkommen- steuer/Jahreslohnsteuer (in 1000 DM)	Gesamtbetrag der			
			1 5 000	5 000 10 000	10 000 15 000	15 000 20 000
606	Birkenwerder b. Berlin	a) b) c)	59 176 3	74 531 9	62 766 26	83 1 472 74
607	Blumenow	a) b) c)	3 9 -	. . .	5 61 1	. . .
608	Bötzow	a) b) c)	15 52 -	21 155 2	23 291 11	40 728 41
609	Bredereiche	a) b) c)	8 24 -	. . .	17 228 8	21 365 15
610	Burgwall	a) b) c)	3 6 -	4 29 -	. . .	6 100 6
611	Dannenwalde	a) b) c)	5 17 -	6 44 1	3 34 -	8 139 2
612	Dollgow	a) b) c)	. . .	8 58 -	5 65 2	4 65 2
613	Eichstädt	a) b) c)	8 17 -	3 22 -	8 97 4	8 141 9
614	Falkenthal	a) b) c)	3 7 -	11 90 1	14 184 6	16 279 8
615	Fletow	a) b) c)	8 17 -	5 36 -	11 131 3	24 421 15
616	Freienhagen	a) b) c)	- - .	. . .	. . .	5 91 5
617	Friedrichsthal	a) b) c)	18 51 -	20 153 2	30 377 12	30 522 23
618	Fürstenberg, Stadt	a) b) c)	59 152 1	83 650 10	67 849 28	. . .
619	Germendorf	a) b) c)	10 35 -	19 135 1	22 278 8	21 381 20
620	Glanbeck	a) b) c)	. . .	- - .	3 37 1	. . .
621	Glienicke/ Nordbahn	a) b) c)	42 128 1	55 404 8	. . .	59 1 038 52

festgesetzte Einkommensteuer/Jahreslohnsteuer nach Größenklassen  
in regionaler Gliederung

Einkünfte von ... bis unter ... DM									Lfd. Nr.
20 000 25 000	25 000 30 000	30 000 40 000	40 000 50 000	50 000 75 000	75 000 100 000	100 000 250 000	250 000 und mehr	Ins- gesamt	
122 2 758 193	163 4 507 372	255 8 825 801	199 8 925 880	331 20 186 2 471	113 9 708 1 502	57 7 511 1 552	6 2 365 836	1 524 67 731 8 718	606
4 84 4	10 266 17	7 234 20	5 228 21	8 466 50	- - -	- - -	- - -	52 1 618 150	607
74 1 664 102	52 1 425 103	74 2 552 214	47 2 099 200	67 4 035 483	12 968 114	8 1 084 221	- - -	433 15 052 1 492	608
23 521 20	33 919 45	23 772 42	22 982 79	24 1 418 154	- - -	- - -	- - -	189 5 936 534	609
9 203 12	- - -	10 338 24	3 138 8	7 374 41	- - -	- - -	- - -	53 1 473 113	610
- - -	11 298 22	15 486 31	6 285 20	13 792 95	- - -	- - -	- - -	82 2 595 219	611
6 131 6	8 215 13	- - -	13 583 40	12 720 67	- - -	- - -	- - -	70 2 304 171	612
- - -	11 301 19	26 916 75	21 933 89	- - -	- - -	- - -	- - -	108 3 571 321	613
25 563 22	- - -	25 874 57	22 989 73	24 1 429 170	- - -	- - -	- - -	169 5 732 481	614
14 316 16	20 547 47	28 975 91	24 1 087 91	- - -	3 265 41	- - -	- - -	165 5 494 503	615
14 320 22	5 140 6	- - -	14 621 55	14 808 99	- - -	- - -	- - -	70 2 627 245	616
43 973 62	52 1 415 106	56 1 951 146	48 2 129 187	91 5 382 615	23 1 960 300	13 1 788 379	- - -	424 16 702 1 832	617
117 2 649 137	133 3 690 251	204 7 042 514	111 4 929 421	159 9 671 1 167	- - -	19 2 608 545	- - -	1 090 37 793 3 907	618
35 786 51	27 741 62	50 1 700 143	45 2 014 191	53 3 209 391	14 1 153 179	20 2 821 611	3 1 075 374	319 14 327 2 029	619
5 113 11	7 183 15	- - -	5 216 20	- - -	- - -	- - -	- - -	35 1 008 83	620
67 1 507 94	119 3 274 278	223 7 732 718	126 5 557 530	270 16 523 2 038	109 9 216 1 438	- - -	6 1 968 657	1 187 57 896 7 981	621

Noch:12. Unbeschränkt Lohn- und Einkommensteuerpflichtige, Gesamtbetrag der Einkünfte und des Gesamtbetrags der Einkünfte

Lfd. Nr.	Verwaltungsbezirk		Gesamtbetrag der			
			1 5 000	5 000 10 000	10 000 15 000	15 000 20 000
	a) Steuerpflichtige b) Gesamtbetrag der Einkünfte (in 1000 DM) c) festgesetzte Einkommen- steuer/Jahreslohnsteuer (in 1000 DM)					
622	Granssee, Stadt	a) b) c)	. . . .	76 538 5	74 936 21	86 1 524 75
623	Grieben	a) b) c)	7 22 -	5 42 1	10 127 4	11 197 3
624	Groß-Ziethen	a) b) c)	6 15 -	6 47 1	. . . .	7 126 5
625	Großmutz	a) b) c)	3 9 -	5 37 -	6 78 2	9 157 5
626	Großweltersdorf	a) b) c)	3 7 -	3 22 -	5 72 1	13 226 8
627	Grüneberg	a) b) c)	17 58 -	13 107 2	16 197 3	24 419 15
628	Gutangermendorf	a) b) c)	3 8 -	. . . .	8 110 3	8 144 9
629	Hammer	a) b) c)	11 31 -	5 38 1	12 155 4	. . . .
630	Häsen	a) b) c)	8 26 -	11 69 1	13 165 2	12 213 8
631	Hennigsdorf b. Berlin, Stadt	a) b) c)	375 1 092 11	388 2 737 49	302 3 752 148	467 8 309 443
632	Himmelpfort	a) b) c)	12 37 -	11 92 1	11 133 3	. . . .
633	Hohen Neuendorf	a) b) c)	156 447 4	189 1 414 16	154 1 891 63	159 2 827 148
634	Hohenbruch	a) b) c)	6 11 -	3 22 -	. . . .	3 50 2
635	Kappe	a) b) c)	. . . .	. . . .	4 54 2	. . . .
636	Kleinmutz	a) b) c)	5 12 -	5 35 1	5 64 1	13 225 10
637	Kraatz-Buberow	a) b) c)	. . . .	. . . .	. . . .	9 163 8

festgesetzte Einkommensteuer/Jahreslohnsteuer nach Größenklassen  
in regionaler Gliederung

Einkünfte von ... bis unter ... DM									Lfd. Nr.
20 000 - 25 000	25 000 - 30 000	30 000 - 40 000	40 000 - 50 000	50 000 - 75 000	75 000 - 100 000	100 000 - 250 000	250 000 und mehr	Ins- gesamt	
99 2 193 120	140 3 843 249	192 6 630 486	133 5 990 515	215 12 941 1 502	.	47 7 015 1 477	.	1 172 46 774 5 525	622
22 499 30	.	24 807 52	.	21 1 189 121	5 413 55	.	-	131 4 246 356	623
12 261 17	7 199 5	.	7 317 29	8 449 48	-	-	-	67 1 853 141	624
9 201 7	12 319 20	20 690 38	8 362 27	9 523 56	-	-	-	81 2 377 156	625
11 252 16	.	12 413 19	10 443 41	11 696 79	.	.	-	85 3 022 269	626
29 650 29	27 730 49	45 1 539 112	33 1 482 114	39 2 269 254	7 591 90	4 705 152	-	254 8 745 820	627
8 176 5	.	11 385 25	12 531 40	4 242 29	.	.	-	68 2 053 160	628
30 669 30	16 438 26	27 931 73	.	13 804 93	.	-	-	144 4 218 338	629
13 285 15	16 437 25	17 591 45	4 169 11	8 478 60	-	-	-	102 2 432 167	630
760 17 169 1 174	644 17 596 1 426	1 070 37 263 3 364	866 38 891 3 896	1 327 80 172 10 220	339 28 663 4 616	122 16 272 3 515	12 3 862 1 375	6 672 255 777 30 238	631
19 437 29	14 381 23	.	18 803 63	16 955 115	3 247 40	.	-	131 3 837 332	632
.	397 10 917 829	604 20 979 1 881	495 22 029 2 162	786 48 254 6 031	304 25 914 4 053	168 23 541 5 117	.	3 747 173 972 23 889	633
.	9 243 21	14 461 30	11 502 38	19 1 136 122	.	.	-	85 3 200 310	634
4 88 6	4 112 9	6 201 15	6 276 19	.	.	-	-	42 1 616 144	635
.	17 468 25	14 488 21	13 592 40	24 1 428 150	-	.	-	109 3 808 308	636
15 349 21	14 384 14	14 476 28	5 230 22	12 710 72	.	.	-	84 2 860 282	637

Noch:12. Unbeschränkt Lohn- und Einkommensteuerpflichtige, Gesamtbetrag der Einkünfte und des Gesamtbetrags der Einkünfte

Lfd. Nr.	Verwaltungsbezirk a) Steuerpflichtige b) Gesamtbetrag der Einkünfte (in 1000 DM) c) festgesetzte Einkommen- steuer/Jahreslohnsteuer (in 1000 DM)	Gesamtbetrag der			
		1 5 000	5 000 10 000	10 000 15 000	15 000 20 000
638	Kremmen, Stadt	a) 22 b) 66 c) 1	29 214 1	32 404 10	50 873 44
639	Kreuzbruch	a) . b) . c) .	5 44 1	3 39 -	5 93 1
640	Krewelin	a) . b) . c) .	5 38 1	6 70 1	. . .
641	Kurtschlag	a) 3 b) 7 c) -	4 30 -	3 40 2	6 104 6
642	Leegebruch	a) 42 b) 104 c) 1	50 365 3	46 570 20	. . .
643	Lehnitz/ Nordbahn	a) 27 b) 62 c) -	20 143 2	16 194 6	41 727 37
644	Liebenthal	a) . b) . c) .	3 22 -	3 39 2	6 106 5
645	Liebenwalde, Stadt	a) 27 b) 70 c) -	34 264 3	43 542 13	. . .
646	Löwenberg	a) 12 b) 41 c) -	17 143 2	25 306 8	28 509 22
647	Malz	a) . b) . c) .	5 39 -	6 73 2	8 140 6
648	Marienthal	a) - b) - c) -	10 78 2	7 88 4	12 218 12
649	Marwitz	a) 9 b) 22 c) -	13 97 1	10 122 4	. . .
650	Menz	a) 9 b) 28 c) -	8 60 1	12 154 5	12 217 9
651	Masberg	a) . b) . c) .	. . .	. . .	. . .
652	Mildenberg	a) 7 b) 24 c) -	16 122 2	13 170 3	22 395 16
653	Mühlenbeck	a) 14 b) 37 c) -	25 184 1	32 405 10	27 489 24

festgesetzte Einkommensteuer/Jahreslohnsteuer nach Größenklassen  
in regionaler Gliederung

Einkünfte von ... bis unter ... DM									Lfd. Nr.
20 000 25 000	25 000 30 000	30 000 40 000	40 000 50 000	50 000 75 000	75 000 100 000	100 000 250 000	250 000 und mehr	Ins- gesamt	
79 1 789 113	.	119 4 172 317	86 3 807 331	136 8 050 885	.	13 1 849 378	.	669 25 954 2 762	638
.	8 221 18	13 433 32	.	3 200 21	-	.	-	49 1 444 124	639
22 503 41	.	7 240 22	12 554 56	16 935 109	.	.	-	83 2 881 287	640
.	14 378 29	13 456 38	7 304 16	15 849 88	.	.	-	78 2 718 249	641
109 2 481 136	.	192 6 643 481	159 7 089 627	205 12 298 1 459	44 3 787 623	19 2 722 563	.	1 067 41 223 4 324	642
53 1 201 81	58 1 594 104	84 2 912 231	77 3 458 351	115 6 984 832	57 4 834 727	33 4 674 1 048	5 1 952 474	586 28 736 3 894	643
.	10 273 21	12 404 31	6 267 21	5 287 39	.	-	-	55 1 666 142	644
90 2 030 118	84 2 284 152	113 3 917 302	92 4 094 363	75 4 430 529	.	14 2 051 489	.	666 23 261 2 467	645
.	44 1 208 62	75 2 602 179	57 2 624 243	76 4 573 536	.	11 1 614 358	.	401 16 055 1 751	646
16 373 18	13 359 19	.	8 362 23	18 1 037 133	5 430 62	.	-	100 3 382 321	647
11 248 19	16 443 24	23 781 52	13 598 57	.	5 398 52	.	.	115 5 213 747	648
21 482 34	28 766 55	43 1 535 120	34 1 488 133	40 2 368 267	.	4 621 156	.	227 8 977 1 033	649
10 225 16	19 524 28	24 837 66	13 570 49	19 1 213 150	9 774 139	3 338 63	-	138 4 939 526	650
.	.	.	.	.	.	-	-	31 894 58	651
24 536 31	.	23 805 50	18 811 72	18 1 074 127	.	-	-	161 4 610 363	652
49 1 112 75	48 1 319 97	98 3 409 297	.	118 7 123 844	.	19 2 882 639	.	539 23 587 2 965	653

Noch:12. Unbeschränkt Lohn- und Einkommensteuerpflichtige, Gesamtbetrag der Einkünfte und des Gesamtbetrags der Einkünfte

Lfd. Nr.	Verwaltungsbezirk		Gesamtbetrag der			
			1 5 000	5 000 10 000	10 000 15 000	15 000 20 000
	a) Steuerpflichtige b) Gesamtbetrag der Einkünfte (in 1000 DM) c) festgesetzte Einkommen- steuer/Jahreslohnsteuer (in 1000 DM)					
654	Nassenheide	a) b) c)	17 51 -	9 71 -	14 179 6	15 258 9
655	Neu-Vehlefanz	a) b) c)	4 11 -	5 37 -	6 79 4	6 104 3
656	Neuendorf	a) b) c)	3 12 -	4 29 1	· · ·	4 71 1
657	Neuglobsow	a) b) c)	8 19 -	6 42 -	16 282 6	· · ·
658	Neuholland	a) b) c)	7 15 -	8 62 3	9 106 1	15 260 9
659	Neulögow	a) b) c)	· · ·	4 28 1	3 41 2	5 87 1
660	Neulöwenberg	a) b) c)	3 6 -	6 43 1	7 89 3	7 124 5
661	Oranienburg, Stadt	a) b) c)	· · ·	384 2 847 36	352 4 361 149	515 9 115 444
662	Ribbeck	a) b) c)	· · ·	· · ·	· · ·	· · ·
663	Rönnebeck	a) b) c)	· · ·	3 19 -	3 37 1	· · ·
664	Schildow	a) b) c)	27 76 -	37 270 2	35 440 19	37 665 35
665	Schmachtenhagen	a) b) c)	20 59 -	14 102 1	21 269 11	30 542 26
666	Schönermark	a) b) c)	· · ·	7 49 -	6 75 2	13 237 9
667	Schönfließ	a) b) c)	· · ·	9 62 1	7 91 2	· · ·
668	Schulzendorf	a) b) c)	· · ·	3 23 -	8 108 2	6 109 3
669	Schwante	a) b) c)	5 15 -	15 114 2	19 240 10	22 395 21



festgesetzte Einkommensteuer/Jahreslohnsteuer nach Größtenklassen  
in regionaler Gliederung

Einkünfte von ... bis unter ... DM									Lfd. Nr.
20 000 25 000	25 000 30 000	30 000 40 000	40 000 50 000	50 000 75 000	75 000 100 000	100 000 250 000	250 000 und mehr	Ins- gesamt	
22 488 26	.	54 1 878 124	29 1 307 116	62 3 746 446	.	8 1 077 226	.	272 11 180 1 305	654
.	8 222 29	11 371 26	.	8 494 56	.	.	-	67 2 095 204	655
6 135 2	.	3 96 6	.	5 309 32	.	.	-	40 1 331 118	656
20 452 21	20 543 33	26 912 69	4 183 16	.	7 610 88	.	-	139 4 613 431	657
20 463 34	27 722 51	20 663 54	15 659 45	12 655 67	4 334 53	-	-	137 3 940 316	658
7 160 8	7 185 10	.	9 416 24	7 401 44	-	-	-	49 1 528 111	659
.	10 273 21	23 783 56	15 674 57	17 1 016 119	.	.	-	105 3 520 314	660
804 18 205 1 129	888 24 380 1 868	1 220 42 119 3 528	917 41 078 4 025	1 519 91 686 11 208	371 31 385 4 982	201 27 265 5 829	.	7 484 304 230 37 602	661
.	.	.	.	.	.	-	-	23 814 75	662
7 153 10	.	4 147 13	4 180 11	.	3 237 34	-	-	37 1 091 86	663
49 1 114 73	67 1 838 141	97 3 402 282	78 3 477 335	153 9 437 1 227	60 4 998 769	38 5 448 1 144	3 910 334	681 32 075 4 363	664
45 1 015 49	53 1 446 93	76 2 589 210	.	79 4 665 570	.	5 563 75	.	393 14 413 1 446	665
8 175 6	13 362 22	17 570 37	11 500 43	20 1 219 140	3 234 32	3 408 82	-	101 3 828 375	666
11 249 16	.	24 854 68	21 929 76	18 1 044 134	5 440 56	.	.	119 4 589 532	667
.	11 302 11	12 420 29	.	8 474 51	.	.	-	67 2 165 166	668
34 775 47	33 892 66	40 1 384 108	32 1 446 129	43 2 536 298	17 1 495 232	15 2 070 418	-	275 11 360 1 332	669

**Noch:12. Unbeschränkt Lohn- und Einkommensteuerpflichtige, Gesamtbetrag der Einkünfte und des Gesamtbetrags der Einkünfte**

Lfd. Nr.	Verwaltungsbezirk		Gesamtbetrag der			
			1 5 000	5 000 10 000	10 000 15 000	15 000 20 000
	a) Steuerpflichtige					
	b) Gesamtbetrag der					
	Einkünfte (in 1000 DM)					
	c) festgesetzte Einkommen-					
	steuer/Jahreslohnsteuer (in 1000 DM)					
670	Seilershof	a)	3	3	.	6
		b)	13	21	.	106
		c)	-	-	.	5
671	Sommerfeld	a)	19	14	12	11
		b)	64	102	161	192
		c)	1	2	2	10
672	Sonnenberg	a)	5	.	.	7
		b)	18	.	.	129
		c)	-	.	.	4
673	Staffelde	a)	5	6	4	.
		b)	16	45	48	.
		c)	-	-	2	.
674	Steinförde	a)	-	4	4	4
		b)	-	30	55	69
		c)	-	1	-	4
675	Stolpe-Dorf	a)	3	4	.	4
		b)	12	31	.	69
		c)	-	-	.	4
676	Stolpe-Süd	a)	.	.	4	9
		b)	.	.	52	160
		c)	.	.	2	7
677	Teschendorf	a)	18	10	10	13
		b)	38	69	129	234
		c)	-	-	5	10
678	Tornow	a)	-	6	3	.
		b)	-	41	38	.
		c)	-	-	1	.
679	Vehlefanz	a)	7	8	.	21
		b)	21	66	.	367
		c)	-	1	.	18
680	Velten, Stadt	a)	82	127	106	197
		b)	240	914	1 341	3 479
		c)	1	11	44	155
681	Vogelsang	a)	.	-	-	.
		b)	.	-	-	.
		c)	.	-	-	.
682	Wensickendorf	a)	10	13	12	8
		b)	34	103	151	143
		c)	-	1	4	4
683	Wesendorf	a)	.	4	.	4
		b)	.	32	.	73
		c)	.	-	.	1
684	Wolfsruh	a)	-	.	3	.
		b)	-	.	36	.
		c)	-	.	1	.
685	Zabelsdorf	a)	.	.	6	11
		b)	.	.	78	193
		c)	.	.	2	6

festgesetzte Einkommensteuer/Jahreslohnsteuer nach Größenklassen  
in regionaler Gliederung

Einkünfte von ... bis unter ... DM									Lfd. Nr.
20 000 - 25 000	25 000 - 30 000	30 000 - 40 000	40 000 - 50 000	50 000 - 75 000	75 000 - 100 000	100 000 - 250 000	250 000 und mehr	Ins- gesamt	
.	3	.	6	11	-	-	-	45	670
.	83	.	259	676	-	-	-	1 497	
.	7	.	22	79	-	-	-	138	
34	.	52	28	68	.	10	.	302	671
784	.	1 782	1 262	4 123	.	1 623	.	12 673	
70	.	169	119	487	.	389	.	1 651	
10	5	13	.	7	-	-	-	60	672
229	134	433	.	383	-	-	-	1 794	
12	7	25	.	39	-	-	-	128	
13	.	18	11	13	.	3	-	93	673
284	.	626	485	799	.	354	-	3 254	
15	.	36	39	94	.	69	-	313	
.	13	6	.	11	.	.	-	65	674
.	354	214	.	658	.	.	-	2 264	
.	23	14	.	76	.	.	-	206	
3	7	16	14	.	5	3	-	67	675
73	193	558	638	.	401	361	-	2 720	
6	20	51	54	.	61	71	-	317	
10	12	17	17	18	.	.	.	104	676
229	340	593	756	1 120	.	.	.	3 889	
18	26	46	73	137	.	.	.	443	
26	31	30	20	.	4	3	.	180	677
586	843	1 029	901	.	364	354	.	6 070	
33	58	78	80	.	57	83	.	632	
10	7	.	5	.	.	-	-	44	678
223	190	.	212	.	.	-	-	1 120	
8	16	.	15	.	.	-	-	80	
31	22	47	23	37	.	3	.	226	679
695	601	1 623	1 008	2 276	.	447	.	8 240	
52	40	109	104	284	.	90	.	894	
303	289	451	366	507	111	54	4	2 597	680
6 841	7 924	15 714	16 493	30 290	9 352	7 725	1 519	101 831	
432	569	1 333	1 540	3 675	1 489	1 767	591	11 607	
.	.	.	.	.	-	-	-	16	681
.	.	.	.	.	-	-	-	532	
.	.	.	.	.	-	-	-	55	
22	20	43	18	32	4	3	-	185	682
492	543	1 494	822	1 937	352	463	-	6 536	
35	42	121	66	224	58	92	-	646	
12	5	6	7	.	.	.	-	57	683
273	137	200	306	.	.	.	-	2 019	
17	11	25	16	.	.	.	-	179	
6	.	11	3	12	.	.	-	50	684
137	.	384	136	685	.	.	-	2 048	
9	.	23	12	66	.	.	-	225	
18	9	15	8	10	4	-	-	90	685
412	250	509	355	590	338	-	-	2 778	
16	16	30	24	63	55	-	-	213	

Nach:12. Unbeschränkt Lohn- und Einkommensteuerpflichtige, Gesamtbetrag der Einkünfte und  
das Gesamtbetrags der Einkünfte

Lfd. Nr.	Verwaltungsbezirk		Gesamtbetrag der			
			1 5 000	5 000 10 000	10 000 15 000	15 000 20 000
	a) Steuerpflichtige b) Gesamtbetrag der Einkünfte (in 1000 DM) c) festgesetzte Einkommen- steuer/Jahreslohnsteuer (in 1000 DM)					
686	Zehdenick, Stadt	a) b) c)	122 365 3	157 1 193 20	177 2 239 61	201 3 541 142
687	Zehlendorf	a) b) c)	3 8 -	14 111 1	18 226 7	16 279 16
688	Zernikow	a) b) c)	5 14 1	. . . . .	. . . . .	6 111 7
689	Zootzen	a) b) c)	. . . . .	7 51 1	6 69 3	8 144 8
690	Zühlendorf	a) b) c)	10 29 -	11 85 2	21 276 8	18 312 18
691	Kreis OBERSPREEWALD-LAUSITZ	a) b) c)	1 634 4 510 33	2 008 14 789 182	1 767 22 226 735	2 284 40 221 1 886
692	Allmosen	a) b) c)	- - -	. . . . .	. . . . .	- - -
693	Altdöbern	a) b) c)	27 61 1	25 179 3	33 405 17	35 623 33
694	Annahütte	a) b) c)	18 55 -	16 115 2	16 207 9	21 363 18
695	Bahnsdorf	a) b) c)	3 10 -	12 83 1	4 54 1	5 89 5
696	Barzig	a) b) c)	. . . . .	. . . . .	- - -	. . . . .
697	Bischdorf	a) b) c)	- - -	. . . . .	3 39 1	3 53 4
698	Boblitz	a) b) c)	. . . . .	11 84 -	7 87 3	9 160 8
699	Bolschwitz	a) b) c)	. . . . .	- - -	3 37 2	3 55 2
700	Brieske	a) b) c)	12 35 -	21 144 2	13 165 9	9 161 11
701	Bronkow	a) b) c)	5 15 -	. . . . .	3 39 -	5 85 4

festgesetzte Einkommensteuer/Jahreslohnsteuer nach Größenklassen  
in regionaler Gliederung

Einkünfte von ... bis unter ... DM									Lfd. Nr.
20 000 - 25 000	25 000 - 30 000	30 000 - 40 000	40 000 - 50 000	50 000 - 75 000	75 000 - 100 000	100 000 - 250 000	250 000 und mehr	Ins- gesamt	
298 6 737 358	319 8 750 536	425 14 625 1 068	265 11 889 1 093	402 24 150 2 830	95 7 876 1 169	59 8 341 1 913	11 3 729 1 346	2 531 93 433 10 541	686
36 810 49	22 610 44	50 1 712 127	25 1 140 121	54 3 221 371	8 718 120	3 451 131	- - -	249 9 285 988	687
5 111 5	. . .	13 453 31	. . .	4 237 25	. . .	- - -	- - -	50 1 487 109	688
4 92 6	5 139 16	6 210 15	. . .	6 334 34	. . .	- - -	- - -	55 1 576 133	689
22 507 30	23 637 45	47 1 614 132	38 1 724 149	. . .	7 603 89	9 1 284 293	. . .	258 10 851 1 380	690
3 183 72 123 4 345	3 756 103 653 7 510	7 300 251 489 21 030	4 722 211 743 19 328	8 120 494 825 59 684	2 173 182 293 28 478	699 94 484 20 326	88 34 639 13 353	37 734 1 526 995 176 891	691
. . .	. . .	. . .	. . .	. . .	. . .	. . .	- - -	25 1 185 159	692
55 1 253 86	75 2 086 159	143 4 862 425	89 3 984 356	206 12 523 1 508	46 3 806 580	19 2 894 684	- - -	753 32 677 3 850	693
29 655 44	. . .	68 2 307 186	29 1 315 123	43 2 680 334	. . .	5 607 132	. . .	290 10 369 1 204	694
4 94 6	5 142 8	26 869 63	10 441 31	24 1 417 155	3 232 33	- - -	- - -	96 3 429 301	695
. . .	. . .	. . .	. . .	. . .	. . .	- - -	- - -	22 729 61	696
4 91 4	. . .	15 517 48	. . .	14 853 93	. . .	. . .	- - -	58 2 643 324	697
. . .	12 331 19	35 1 212 111	25 1 096 95	33 1 983 225	. . .	3 348 68	. . .	154 6 784 843	698
. . .	7 196 1	. . .	4 179 18	4 231 25	. . .	- - -	- - -	34 1 064 79	699
29 651 44	38 1 044 76	85 2 905 258	38 1 706 170	91 5 549 648	16 1 382 217	6 898 194	- - -	358 14 640 1 628	700
5 115 -	. . .	20 688 54	9 412 28	. . .	. . .	- - -	- - -	67 2 166 164	701

Noch:12. Unbeschränkt Lohn- und Einkommensteuerpflichtige, Gesamtbetrag der Einkünfte und  
des Gesamtbetrags der Einkünfte

Lfd. Nr.	Verwaltungsbezirk			Gesamtbetrag der			
	a) Steuerpflichtige	b) Gesamtbetrag der	c) festgesetzte Einkommen- steuer/Jahreslohnsteuer (in 1000 DM)	1 5 000	5 000 10 000	10 000 15 000	15 000 20 000
702	Buchwäldchen	a) b) c)	a) b) c)	. . . .	4 28 -	3 31 1	3 49 1
703	Buckow	a) b) c)	a) b) c)	- - -	3 18 -	- - -	. . . .
704	Calau, Stadt	a) b) c)	a) b) c)	60 172 3	86 649 7	97 1 200 36	99 1 731 72
705	Craupe	a) b) c)	a) b) c)	3 8 -	- - -	. . . .	. . . .
706	Drochow	a) b) c)	a) b) c)	. . . .	3 23 -	3 35 2	9 157 7
707	Frauendorf	a) b) c)	a) b) c)	6 10 -	9 66 -	. . . .	. . . .
708	Freienhufen	a) b) c)	a) b) c)	3 11 -	12 86 1	5 63 2	14 246 13
709	Gollmitz	a) b) c)	a) b) c)	3 9 -	4 36 -	7 80 3	5 88 4
710	Göritz b. Vetschau	a) b) c)	a) b) c)	3 5 -	- - -	. . . .	4 74 4
711	Gosda	a) b) c)	a) b) c)	- - -	3 21 -	3 37 1	. . . .
712	Groß Beuchow	a) b) c)	a) b) c)	6 12 -	5 42 1	6 79 2	5 91 4
713	Groß Jehser	a) b) c)	a) b) c)	4 14 -	3 23 -	7 90 1	6 109 5
714	Groß Lübbenau	a) b) c)	a) b) c)	- - -	4 34 -	5 63 2	- - -
715	Groß Klessow	a) b) c)	a) b) c)	3 5 -	. . . .	4 50 2	. . . .
716	Groß Mehbow	a) b) c)	a) b) c)	. . . .	5 38 1	- - -	. . . .
717	Großkmehlen	a) b) c)	a) b) c)	16 43 -	18 133 1	12 148 2	. . . .

festgesetzte Einkommensteuer/Jahreslohnsteuer nach Größenklassen  
in regionaler Gliederung

Einkünfte von ... bis unter ... DM									Lfd. Nr.
20 000 - 25 000	25 000 - 30 000	30 000 - 40 000	40 000 - 50 000	50 000 - 75 000	75 000 - 100 000	100 000 - 250 000	250 000 und mehr	Ins- gesamt	
5 115 7	10 281 24	. . .	8 366 38	17 1 024 119	. . .	- - -	- - -	61 2 240 227	702
3 69 5	. . .	. . .	. . .	9 521 45	. . .	- - -	- - -	32 1 337 118	703
153 3 481 204	220 6 052 450	404 13 897 1 127	230 10 241 965	408 24 939 2 991	135 11 356 1 732	51 6 978 1 541	9 3 436 1 316	1 952 84 134 10 445	704
. . .	. . .	6 212 24	3 124 9	5 286 23	. . .	- - -	- - -	32 1 000 83	705
7 163 14	5 139 5	10 351 24	13 593 56	. . .	. . .	- - -	- - -	70 2 623 245	706
6 134 7	. . .	9 302 21	11 489 43	6 349 37	. . .	- - -	- - -	59 1 678 131	707
9 205 16	17 472 40	31 1 053 89	26 1 166 112	41 2 452 287	10 825 123	7 991 226	- - -	175 7 570 907	708
. . .	9 246 12	11 388 34	. . .	9 520 62	. . .	- - -	- - -	67 2 159 188	709
11 250 17	5 136 1	. . .	7 307 27	8 494 49	. . .	- - -	- - -	46 1 544 118	710
8 184 10	. . .	8 271 20	. . .	. . .	. . .	- - -	- - -	37 1 207 106	711
. . .	10 273 23	21 716 63	. . .	21 1 299 153	7 579 78	. . .	- - -	106 4 115 411	712
6 131 4	7 199 18	. . .	13 573 32	8 461 45	. . .	- - -	- - -	67 2 088 163	713
7 163 9	11 301 27	. . .	8 377 32	. . .	. . .	. . .	. . .	68 2 888 387	714
5 114 8	. . .	. . .	. . .	18 1 108 134	. . .	. . .	- - -	56 2 321 237	715
. . .	. . .	10 338 19	12 539 44	6 339 31	. . .	- - -	- - -	48 1 664 134	716
32 720 37	29 813 56	66 2 309 151	33 1 504 126	47 2 697 282	. . .	. . .	. . .	296 10 737 1 021	717

Noch:12. Unbeschränkt Lohn- und Einkommensteuerpflichtige, Gesamtbetrag der Einkünfte und des Gesamtbetrags der Einkünfte

Lfd. Nr.	Verwaltungsbezirk		Gesamtbetrag der			
			1 5 000	5 000 10 000	10 000 15 000	15 000 20 000
	a) Steuerpflichtige b) Gesamtbetrag der Einkünfte (in 1000 DM) c) festgesetzte Einkommen- steuer/Jahreslohnsteuer (in 1000 DM)					
718	Großkoschen	a) b) c)	8 24 -	6 45 1	6 79 3	13 229 12
719	Großräschen, Stadt	a) b) c)	125 330 2	139 1 028 8	127 1 594 50	175 3 093 147
720	Grünawald	a) b) c)	7 19 -	4 27 -	5 65 3	17 312 17
721	Guteborn	a) b) c)	3 11 -	8 61 -	5 63 3	24 425 22
722	Hermsdorf b. Ruhland	a) b) c)	9 30 -	9 64 -	3 40 1	16 273 12
723	Hindenberg	a) b) c)	. . . . .	. . . . .	. . . . .	. . . . .
724	Hohenbocka	a) b) c)	8 18 -	10 76 1	8 98 2	. . . . .
725	Hörlitz	a) b) c)	9 21 -	8 56 -	6 72 2	9 162 8
726	Hosena	a) b) c)	. . . . .	23 168 1	21 265 9	39 698 33
727	Jannowitz	a) b) c)	3 11 -	. . . . .	- - -	8 137 5
728	Keimmen	a) b) c)	. . . . .	4 30 -	3 36 1	. . . . .
729	Kittlitz	a) b) c)	. . . . .	. . . . .	. . . . .	. . . . .
730	Klein Radde	a) b) c)	3 7 -	4 26 -	4 49 1	. . . . .
731	Klettwitz	a) b) c)	10 28 -	11 84 -	13 167 7	16 281 10
732	Koßwig	a) b) c)	. . . . .	4 32 -	3 37 2	. . . . .
733	Kroppen	a) b) c)	. . . . .	12 88 -	13 174 5	17 304 16



festgesetzte Einkommensteuer/Jahreslohnsteuer nach Größenklassen  
in regionaler Gliederung

Einkünfte von ... bis unter ... DM									lfd. Nr.
20 000 25 000	25 000 30 000	30 000 40 000	40 000 50 000	50 000 75 000	75 000 100 000	100 000 250 000	250 000 und mehr	Ins- gesamt	
.	19	44	34	68	.	6	.	230	718
.	517	1 497	1 494	4 205	.	777	.	10 708	
.	29	117	114	505	.	153	.	1 231	
218	261	582	336	495	124	27	4	2 613	719
4 945	7 192	19 937	15 113	29 890	10 398	3 900	4 444	101 863	
311	538	1 597	1 398	3 631	1 626	780	2 159	12 245	
21	19	21	28	28	5	3	-	158	720
487	533	715	1 264	1 692	438	346	-	5 898	
23	39	31	116	183	69	64	-	546	
21	.	22	.	24	9	.	-	163	721
469	.	769	.	1 485	711	.	-	6 009	
20	.	65	.	170	97	.	-	580	
.	11	27	18	28	.	.	-	152	722
.	299	921	795	1 682	.	.	-	5 172	
.	22	41	61	185	.	.	-	455	
.	.	.	3	.	5	-	-	34	723
.	.	.	125	.	425	-	-	1 480	
.	.	.	4	.	69	-	-	150	
28	.	44	35	65	15	.	-	247	724
633	.	1 539	1 561	3 952	1 268	.	-	10 258	
51	.	94	155	441	191	.	-	1 080	
16	23	41	26	.	11	.	-	199	725
368	635	1 401	1 176	.	911	.	-	7 992	
21	41	115	92	.	153	.	-	831	
82	51	81	66	102	.	10	.	508	726
1 839	1 409	2 789	2 996	6 045	.	1 379	.	19 414	
99	97	211	234	685	.	297	.	1 989	
11	5	.	8	14	.	.	-	75	727
253	137	.	364	801	.	.	-	2 753	
20	6	.	25	77	.	.	-	243	
.	5	.	13	7	.	.	-	52	728
.	137	.	590	406	.	.	-	1 860	
.	12	.	54	44	.	.	-	178	
7	4	8	.	21	3	.	-	66	729
158	110	277	.	1 221	240	.	-	2 824	
7	10	17	.	116	35	.	-	270	
5	7	13	5	.	.	.	-	62	730
118	192	450	226	.	.	.	-	2 364	
10	13	32	22	.	.	.	-	238	
.	20	37	32	50	.	8	.	231	731
.	560	1 253	1 436	3 163	.	1 176	.	10 196	
.	40	100	118	390	.	273	.	1 293	
5	4	13	.	5	.	-	-	47	732
111	112	442	.	293	.	-	-	1 451	
5	12	26	.	35	.	-	-	123	
28	19	.	34	33	.	.	-	206	733
647	523	.	1 529	1 915	.	.	-	6 808	
39	30	.	114	205	.	.	-	581	

Noch:12. Unbeschränkt Lohn- und Einkommensteuerpflichtige, Gesamtbetrag der Einkünfte und  
des Gesamtbetrags der Einkünfte

Lfd. Nr.	Verwaltungsbezirk		Gesamtbetrag der			
			1 5 000	5 000 10 000	10 000 15 000	15 000 20 000
	a) Steuerpflichtige b) Gesamtbetrag der Einkünfte (in 1000 DM) c) festgesetzte Einkommen- steuer/Jahreslohnsteuer (in 1000 DM)					
734	Leasow	a) b) c)	. . . . .	. . . . .	5 66 3	5 80 2
735	Lauchhammer, Stadt	a) b) c)	218 626 4	257 1 854 24	260 3 277 112	358 6 285 305
736	Leipe	a) b) c)	3 7 -	. . . . .	. . . . .	6 107 2
737	Lindchen	a) b) c)	. . . . .	- - -	. . . . .	. . . . .
738	Lindenau	a) b) c)	18 54 -	13 97 1	15 190 9	25 441 20
739	Lipten	a) b) c)	. . . . .	- - -	. . . . .	4 72 1
740	Llbbenau/ Spreewald, Stadt	a) b) c)	226 614 6	303 2 264 32	240 3 031 110	281 4 896 257
741	Lubochow	a) b) c)	- - -	. . . . .	. . . . .	- - -
742	Lug	a) b) c)	. . . . .	3 22 -	- - -	- - -
743	Neuro	a) b) c)	. . . . .	3 20 -	. . . . .	6 100 5
744	Nissen	a) b) c)	4 11 -	8 57 -	8 103 3	11 192 6
745	Nlode	a) b) c)	- - -	. . . . .	. . . . .	- - -
746	Muckwar	a) b) c)	. . . . .	. . . . .	- - -	. . . . .
747	Naundorf b. Vetschau	a) b) c)	. . . . .	4 33 -	3 36 2	7 125 4
748	Neupetershain	a) b) c)	13 39 -	28 199 1	. . . . .	33 573 28
749	Niewtsch	a) b) c)	. . . . .	7 49 1	3 36 -	. . . . .

festgesetzte Einkommensteuer/Jahreslohnsteuer nach Größtenklassen  
in regionaler Gliederung

Einkünfte von ... bis unter ... DM									Lfd. Nr.
20 000 25 000	25 000 30 000	30 000 40 000	40 000 50 000	50 000 75 000	75 000 100 000	100 000 250 000	250 000 und mehr	Ins- gesamt	
10 230 11	9 247 12	16 543 53	.	14 832 90	-	.	-	74 2 614 221	734
428 9 669 555	524 14 528 1 064	905 31 401 2 445	610 27 334 2 540	1 098 66 670 8 081	234 19 708 3 098	87 11 978 2 569	9 2 987 1 067	4 988 196 317 21 863	735
.	3 83 2	.	8 364 34	3 194 20	.	-	-	38 1 191 93	736
-	.	.	.	.	-	-	-	17 477 34	737
34 760 34	40 1 091 63	60 2 089 138	46 2 094 173	67 4 026 468	9 735 101	8 1 008 199	-	335 12 584 1 205	738
3 65 -	.	4 137 10	.	8 487 54	.	.	-	38 1 609 158	739
307 6 930 435	483 13 378 1 043	1 136 39 098 3 770	636 28 467 2 874	1 111 68 816 8 671	435 36 438 5 796	91 11 994 2 599	12 3 750 1 331	5 261 219 657 26 923	740
.	.	.	.	.	.	.	-	20 918 111	741
.	.	9 319 26	3 123 8	.	.	-	-	37 1 484 130	742
7 160 10	.	17 596 45	15 647 58	32 1 961 218	9 732 105	3 333 55	-	107 4 802 507	743
16 355 24	16 432 17	21 710 42	11 503 51	17 1 013 105	5 399 53	-	-	117 3 776 302	744
3 66 4	4 113 6	.	5 224 15	6 361 39	-	.	-	30 1 208 109	745
-	3 81 4	7 238 12	.	12 754 84	.	-	-	38 1 460 139	746
6 136 7	5 136 3	12 406 26	9 393 26	.	-	-	-	57 1 768 120	747
36 818 53	49 1 348 103	99 3 459 286	52 2 315 197	85 5 193 609	18 1 513 238	.	.	434 16 362 1 705	748
.	.	8 266 25	7 326 27	13 805 91	4 352 50	6 800 173	-	60 2 913 385	749

Nach: 12. Unbeschränkt Lohn- und Einkommensteuerpflichtige, Gesamtbetrag der Einkünfte und des Gesamtbetrags der Einkünfte

Lfd. Nr.	Verwaltungsbezirk		Gesamtbetrag der			
			1 5 000	5 000 10 000	10 000 15 000	15 000 20 000
	a) Steuerpflichtige b) Gesamtbetrag der Einkünfte (in 1000 DM) c) festgesetzte Einkommensteuer/Jahreslohnsteuer (in 1000 DM)					
750	Ogrosen	a) b) c)	6 17 -	4 27 1	. . .	3 56 -
751	Ortrand, Stadt	a) b) c)	33 86 -	50 375 3	45 560 14	60 1 075 48
752	Peickwitz	a) b) c)	5 17 -	6 42 -	9 112 2	10 184 9
753	Raddusch	a) b) c)	6 19 -	8 61 1	8 104 2	12 208 9
754	Ragow	a) b) c)	6 16 -	8 58 -	9 113 3	3 49 -
755	Ranzow	a) b) c)	. . . .	- - -	- - -	- - -
756	Reddern	a) b) c)	. . . .	. . . .	- - -	3 52 3
757	Reptah	a) b) c)	. . . .	. . . .	. . . .	. . . .
758	Ressen	a) b) c)	. . . .	. . . .	. . . .	. . . .
759	Ruhland, Stadt	a) b) c)	. . . .	. . . .	52 637 15	79 1 401 67
760	Saalhausen	a) b) c)	. . . .	4 31 -	. . . .	5 86 3
761	Saßleben	a) b) c)	3 6 -	4 26 -	9 113 2	5 88 2
762	Schipkau	a) b) c)	51 136 1	55 426 4	51 651 26	65 1 164 50
763	Schöllnitz	a) b) c)	. . . .	. . . .	5 61 2	. . . .
764	Schwarzbach	a) b) c)	8 18 -	4 31 -	8 98 2	. . . .
765	Schwarzheide N.L., Stadt	a) b) c)	108 308 3	127 902 12	85 1 076 36	113 1 996 81

festgesetzte Einkommensteuer/Jahreslohnsteuer nach Größtenklassen  
in regionaler Gliederung

Einkünfte von ... bis unter ... DM									Lfd. Nr.
20 000 25 000	25 000 30 000	30 000 40 000	40 000 50 000	50 000 75 000	75 000 100 000	100 000 250 000	250 000 und mehr	Ins- gesamt	
6 132 6	9 254 12	11 388 19	. . . . .	7 403 50	. . . . .	. . . . .	- - -	59 2 002 177	750
86 1 925 105	83 2 283 128	106 3 741 310	95 4 236 345	128 7 718 865	. . . . .	14 1 973 445	. . . . .	729 27 025 2 918	751
5 120 6	4 113 9	17 601 47	17 757 63	. . . . .	4 363 59	. . . . .	. . . . .	105 4 276 482	752
. . . . .	15 407 23	33 1 134 83	. . . . .	32 1 923 233	12 1 029 152	. . . . .	- - -	157 6 131 593	753
8 181 8	13 364 27	25 890 48	11 489 37	24 1 465 168	10 844 131	3 342 69	- - -	120 4 810 491	754
3 66 -	. . . . .	. . . . .	4 181 17	. . . . .	- - -	- - -	- - -	19 613 51	755
6 130 12	. . . . .	6 200 19	. . . . .	4 242 29	- - -	- - -	- - -	32 883 83	756
. . . . .	. . . . .	- - -	. . . . .	- - -	. . . . .	- - -	. . . . .	17 763 163	757
. . . . .	4 112 9	8 283 26	6 277 24	. . . . .	3 228 32	- - -	- - -	39 1 591 168	758
109 2 477 132	109 3 009 207	187 6 450 490	133 5 974 499	200 12 026 1 422	30 2 509 391	32 4 603 999	. . . . .	1 026 41 750 5 068	759
6 132 7	10 277 12	. . . . .	7 319 29	16 902 90	. . . . .	3 383 78	- - -	65 2 611 268	760
7 158 11	9 250 20	9 295 23	15 676 47	12 687 67	- - -	- - -	- - -	73 2 297 172	761
107 2 433 143	130 3 601 253	249 8 520 662	161 7 207 652	270 16 124 1 922	48 3 974 613	14 1 652 323	- - -	1 201 45 887 4 649	762
10 217 11	. . . . .	. . . . .	8 368 42	9 543 58	. . . . .	- - -	- - -	54 1 785 167	763
21 489 33	14 388 23	39 1 365 104	. . . . .	34 2 023 217	4 355 74	. . . . .	- - -	166 6 033 567	764
222 5 044 268	184 5 029 328	298 10 301 795	246 11 076 916	406 24 453 2 845	85 7 210 1 130	40 5 492 1 153	4 1 491 553	1 918 74 378 8 121	765

Noch:12. Unbeschränkt Lohn- und Einkommensteuerpflichtige, Gesamtbetrag der Einkünfte und des Gesamtbetrags der Einkünfte

Lfd. Nr.	Verwaltungsbezirk		Gesamtbetrag der			
			1 5 000	5 000 10 000	10 000 15 000	15 000 20 000
	a) Steuerpflichtige					
	b) Gesamtbetrag der Einkünfte (in 1000 DM)					
	c) festgesetzte Einkommensteuer/Jahreslohnsteuer (in 1000 DM)					
766	Sedlitz	a) b) c)	9 30 -	12 95 1	7 85 3	9 152 7
767	Senftenberg, Stadt	a) b) c)	301 860 5	358 2 598 39	278 3 469 120	330 5 832 278
768	Stradow	a) b) c)	. . . . .	4 28 -	. . . . .	. . . . .
769	Suschow	a) b) c)	. . . . .	. . . . .	. . . . .	3 57 5
770	Tettau	a) b) c)	16 49 -	7 50 -	11 135 2	18 321 13
771	Vetschau, Stadt	a) b) c)	99 266 3	. . . . .	134 1 725 58	143 2 505 120
772	Werchow	a) b) c)	8 23 -	6 51 1	6 76 2	5 89 4
773	Wormlage	a) b) c)	. . . . .	5 41 -	4 55 2	5 85 4
774	Woschkow	a) b) c)	. . . . .	. . . . .	. . . . .	. . . . .
775	Zinnitz	a) b) c)	. . . . .	. . . . .	. . . . .	6 110 7
776	Kreis ODER-SPREE	a) b) c)	2 037 5 788 47	2 418 17 797 238	2 367 29 740 924	3 653 64 791 2 829
777	Ahrensdorf	a) b) c)	4 9 -	. . . . .	. . . . .	. . . . .
778	Alt Golm	a) b) c)	. . . . .	. . . . .	. . . . .	. . . . .
779	Alt Madlitz	a) b) c)	3 10 -	. . . . .	4 51 2	10 179 9
780	Alt Stahnsdorf	a) b) c)	. . . . .	. . . . .	5 65 3	6 103 4
781	Arensdorf	a) b) c)	6 22 -	7 51 1	7 91 2	11 195 5

festgesetzte Einkommensteuer/Jahreslohnsteuer nach Größenklassen  
in regionaler Gliederung

Einkünfte von ... bis unter ... DM									Lfd. Nr.
20 000 - 25 000	25 000 - 30 000	30 000 - 40 000	40 000 - 50 000	50 000 - 75 000	75 000 - 100 000	100 000 - 250 000	250 000 und mehr	Ins- gesamt	
.	19	34	24	45	.	4	.	191	766
.	525	1 194	1 095	2 800	.	527	.	8 360	
.	29	113	92	319	.	92	.	978	
518	666	1 317	814	1 708	532	.	.	7 009	767
11 774	18 335	45 342	36 517	104 977	44 698	.	.	305 387	
811	1 436	4 012	3 538	13 174	7 050	.	.	38 853	
11	6	16	.	13	.	.	-	75	768
251	169	565	.	782	.	.	-	2 781	
11	6	48	.	86	.	.	-	250	
5	8	7	5	.	.	.	-	49	769
118	223	247	212	.	.	.	-	1 969	
10	11	12	20	.	.	.	-	203	
26	27	56	47	53	10	3	3	277	770
591	743	1 941	2 086	3 129	833	393	1 040	11 310	
29	58	134	173	352	120	97	372	1 351	
.	231	455	291	454	.	40	.	2 324	771
.	6 353	15 610	13 037	28 112	.	5 271	.	91 492	
.	491	1 429	1 200	3 500	.	1 067	.	10 478	
9	13	20	13	34	3	-	-	117	772
211	360	677	591	2 084	264	-	-	4 424	
8	17	56	49	228	42	-	-	408	
8	5	.	17	25	5	.	-	103	773
183	133	.	764	1 518	436	.	-	4 224	
10	9	.	62	177	64	.	-	440	
.	.	.	.	.	.	-	-	19	774
.	.	.	.	.	.	-	-	662	
.	.	.	.	.	.	-	-	39	
6	.	9	14	15	-	-	-	67	775
136	.	317	627	922	-	-	-	2 374	
6	.	22	52	88	-	-	-	186	
5 435	5 190	7 952	5 860	8 787	2 218	1 113	136	47 166	776
122 277	142 237	275 845	262 779	528 997	186 528	154 066	57 053	1 847 896	
7 008	9 839	21 602	23 247	63 011	28 891	33 898	21 757	213 291	
12	7	10	.	7	.	-	-	57	777
271	186	366	.	390	.	-	-	1 848	
17	12	20	.	39	.	-	-	159	
13	3	14	9	11	.	.	-	71	778
294	84	491	390	645	.	.	-	2 532	
20	1	22	29	62	.	.	-	206	
.	11	6	12	6	.	-	-	69	779
.	305	207	542	379	.	-	-	2 110	
.	14	14	43	52	.	-	-	161	
11	4	21	12	14	4	.	-	88	780
247	113	709	531	824	360	.	-	3 268	
17	6	48	39	96	54	.	-	317	
13	11	22	12	14	3	-	-	106	781
282	302	759	540	842	235	-	-	3 321	
21	18	56	48	94	36	-	-	283	

**Noch:12. Unbeschränkt Lohn- und Einkommensteuerpflichtige, Gesamtbetrag der Einkünfte und des Gesamtbetrags der Einkünfte**

Lfd. Nr.	Verwaltungsbezirk		Gesamtbetrag der			
			1 5 000	5 000 10 000	10 000 15 000	15 000 20 000
	a) Steuerpflichtige b) Gesamtbetrag der Einkünfte (in 1000 DM) c) festgesetzte Einkommen- steuer/Jahreslohnsteuer (in 1000 DM)					
782	Bad Saarow-Pieskow	a) b) c)	. . . . .	48 362 4	52 644 21	61 1 101 53
783	Bahro	a) b) c)	. . . . .	. . . . .	- - -	3 49 1
784	Beerfelde	a) b) c)	. . . . .	8 56 1	12 152 5	10 177 9
785	Beeskow, Stadt	a) b) c)	101 291 2	127 953 14	138 1 721 51	164 2 878 133
786	Berkenbrück	a) b) c)	9 28 -	17 132 -	17 219 5	10 167 9
787	Biegen	a) b) c)	4 9 -	. . . . .	. . . . .	11 190 7
788	Birkholz	a) b) c)	5 14 -	. . . . .	5 64 2	5 84 1
789	Bomsdorf	a) b) c)	3 9 -	. . . . .	6 81 5	5 90 5
790	Braunsdorf	a) b) c)	. . . . .	. . . . .	. . . . .	4 73 4
791	Bremsdorf	a) b) c)	3 11 -	. . . . .	8 100 4	9 157 4
792	Breslack	a) b) c)	. . . . .	. . . . .	6 78 3	. . . . .
793	Briescht	a) b) c)	. . . . .	. . . . .	. . . . .	6 108 1
794	Briesen	a) b) c)	17 43 -	19 131 1	26 331 7	42 730 28
795	Brieskow-Finkenheerd	a) b) c)	21 64 1	. . . . .	30 369 13	36 637 20
796	Buchholz	a) b) c)	3 8 -	3 24 -	. . . . .	16 283 9
797	Buckow	a) b) c)	10 34 -	9 75 1	6 74 2	10 178 8



festgesetzte Einkommensteuer/Jahreslohnsteuer nach Größenklassen  
in regionaler Gliederung

Einkünfte von ... bis unter ... DM									Lfd. Nr.
20 000 - 25 000	25 000 - 30 000	30 000 - 40 000	40 000 - 50 000	50 000 - 75 000	75 000 - 100 000	100 000 - 250 000	250 000 und mehr	Ins- gesamt	
98 2 200 138	93 2 563 182	170 5 895 484	138 6 169 534	241 14 837 1 865	77 6 536 1 068	81 11 714 2 660	.	1 107 61 329 10 826	782
.	-	5	3	-	.	-	-	23	783
.	-	172	129	-	.	-	-	565	
.	-	14	14	-	.	-	-	48	
14 317 29	.	16 553 35	10 450 47	21 1 271 155	8 692 128	4 467 83	-	119 4 528 525	784
254 5 730 305	266 7 304 509	405 14 026 1 062	320 14 325 1 235	431 26 101 3 087	99 8 308 1 279	51 7 247 1 616	5 2 017 630	2 361 90 902 9 924	785
11 255 18	26 716 58	40 1 385 109	21 926 79	39 2 282 262	7 565 83	7 1 149 265	-	204 7 824 887	786
7 147 3	9 245 19	8 273 14	6 270 19	.	.	.	-	60 1 695 124	787
6 132 9	6 162 16	10 344 19	.	4 241 36	.	-	.	53 1 920 273	788
4 86 5	6 167 10	.	14 622 46	9 520 49	-	-	-	60 1 969 143	789
8 179 7	5 138 10	4 145 8	8 358 33	.	.	3 430 109	.	50 2 256 347	790
10 231 11	.	12 419 22	14 630 50	23 1 318 152	.	-	-	94 3 473 290	791
9 200 7	5 137 10	4 136 12	7 322 21	.	.	-	-	46 1 601 138	792
7 163 12	3 81 3	8 281 18	6 265 26	4 232 26	.	-	-	50 1 334 100	793
47 1 056 60	54 1 464 98	65 2 257 162	50 2 220 186	102 6 196 729	13 1 094 185	9 1 141 221	3 1 074 403	447 17 738 2 082	794
52 1 181 68	72 1 950 115	110 3 828 292	72 3 272 282	134 7 959 908	.	12 1 618 349	.	616 25 321 2 803	795
10 226 6	7 186 8	11 367 23	3 130 14	6 364 31	.	.	-	72 1 920 128	796
17 382 20	18 493 32	16 556 41	14 619 49	23 1 347 137	7 595 93	4 539 112	-	134 4 891 497	797

Noch:12. Unbeschränkt Lohn- und Einkommensteuerpflichtige, Gesamtbetrag der Einkünfte und des Gesamtbetrags der Einkünfte

Lfd. Nr.	Verwaltungsbezirk			Gesamtbetrag der			
				1 5 000	5 000 10 000	10 000 15 000	15 000 20 000
	a) Steuerpflichtige	b) Gesamtbetrag der Einkünfte (in 1000 DM)	c) festgesetzte Einkommensteuer/Jahreslohnsteuer (in 1000 DM)				
798	Bugk	a) 4 b) 15 c) -	- - -	- - -	- - -	- - -	- - -
799	Chossewitz	a) . b) . c) .	. . .	. . .	3 38 1	5 91 4	
800	Coschen	a) . b) . c) .	. . .	3 24 -	7 87 1	7 124 6	
801	Dahmsdorf	a) . b) . c) .	. . .	. . .	4 48 1	5 86 5	
802	Dammendorf	a) 4 b) 11 c) -	. . .	. . .	3 35 1	4 71 2	
803	Demnitz	a) . b) . c) .	. . .	4 25 -	4 57 3	3 54 3	
804	Diensdorf-Radlow	a) 6 b) 17 c) -	. . .	17 121 4	3 39 2	14 240 10	
805	Drahendorf	a) . b) . c) .	. . .	. . .	- - -	- - -	
806	Eisenhüttenstadt, Stadt	a) . b) . c) .	. . .	618 4 494 72	545 6 831 224	1 063 19 043 857	
807	Erkner	a) 135 b) 365 c) 4	. . .	138 1 001 10	128 1 605 60	211 3 703 162	
808	Falkenberg	a) . b) . c) .	. . .	. . .	. . .	. . .	
809	Falkenberg	a) - b) - c) -	. . .	3 20 -	- - -	6 107 6	
810	Friedland, Stadt	a) 4 b) 15 c) -	. . .	6 45 -	12 149 3	11 198 8	
811	Fünfeichen	a) 4 b) 12 c) -	. . .	7 54 -	9 116 4	10 183 8	
812	Fürstenwalde/ Spree, Stadt	a) 388 b) 1 078 c) 9	. . .	493 3 612 44	487 6 197 195	605 10 714 464	
813	Giesensdorf	a) . b) . c) .	. . .	. . .	3 35 1	. . .	

festgesetzte Einkommensteuer/Jahreslohnsteuer nach Größenklassen  
in regionaler Gliederung

Einkünfte von ... bis unter ... DM									Lfd. Nr.
20 000 - 25 000	25 000 - 30 000	30 000 - 40 000	40 000 - 50 000	50 000 - 75 000	75 000 - 100 000	100 000 - 250 000	250 000 und mehr	Ins- gesamt	
6 136 11	9 247 18	7 248 24	8 377 21	.	.	.	-	56 2 228 213	798
.	4 109 7	3 99 4	5 212 12	.	-	-	-	32 935 71	799
7 155 10	8 221 15	13 446 26	.	14 800 74	3 245 36	.	-	75 2 702 228	800
.	.	5 178 11	.	.	.	-	-	37 1 293 114	801
.	4 105 8	.	6 264 18	7 420 49	-	-	-	38 1 210 101	802
.	5 131 12	7 247 22	6 260 16	4 240 25	-	-	-	46 1 284 94	803
8 184 12	8 216 11	22 750 48	10 458 31	.	7 570 93	.	-	123 4 368 435	804
.	.	.	-	.	-	-	-	11 384 35	805
1 674 37 308 2 156	1 241 33 961 2 360	2 143 74 521 6 084	1 575 70 696 6 470	2 329 140 149 17 066	576 47 756 7 501	.	.	12 574 473 420 53 035	806
311 7 088 461	383 10 499 806	601 20 755 1 833	431 19 323 1 858	677 40 849 5 024	185 15 633 2 438	110 14 690 3 171	7 2 272 825	3 317 137 782 16 650	807
.	5 135 11	.	3 130 11	4 233 22	.	.	-	36 1 219 130	808
.	5 137 11	6 210 14	.	10 601 70	-	.	-	39 1 453 139	809
21 479 25	22 599 39	22 762 49	23 1 013 78	36 2 055 217	6 536 87	3 476 115	-	166 6 327 621	810
17 376 22	21 573 21	26 911 57	.	25 1 476 163	4 370 58	.	-	158 5 755 489	811
984 22 140 1 253	971 26 618 1 877	1 423 49 503 3 917	981 43 942 4 001	1 546 93 747 11 431	375 31 565 4 882	175 23 714 5 199	16 7 853 3 182	8 444 320 683 36 453	812
4 96 1	8 218 13	8 270 11	.	4 229 26	-	.	-	43 1 343 99	813

Nach:12. Unbeschränkt Lohn- und Einkommensteuerpflichtige, Gesamtbetrag der Einkünfte und des Gesamtbetrags der Einkünfte

Lfd. Nr.	Verwaltungsbezirk		Gesamtbetrag der			
			1 5 000	5 000 10 000	10 000 15 000	15 000 20 000
	a) Steuerpflichtige					
	b) Gesamtbetrag der					
	c) festgesetzte Einkommen-					
	steuer/Jahreslohnsteuer (in 1000 DM)					
814	Glienicka	a)	8	14	7	.
		b)	18	101	88	.
		c)	-	1	-	.
815	Göhien	a)	.	.	-	.
		b)	.	.	-	.
		c)	.	.	-	.
816	Görsdorf b. Beesow	a)	-	.	3	4
		b)	-	.	34	68
		c)	-	.	1	4
817	Görsdorf b. Storkow	a)	4	.	3	5
		b)	16	.	41	89
		c)	-	.	1	2
818	Görzig	a)	.	5	3	5
		b)	.	36	35	84
		c)	.	1	-	2
819	Gosen	a)	8	6	8	.
		b)	24	47	107	.
		c)	-	-	2	.
820	Groß Eichholz	a)	.	.	.	.
		b)	.	.	.	.
		c)	.	.	.	.
821	Groß Lindow	a)	11	7	16	11
		b)	36	50	200	195
		c)	-	1	5	9
822	Groß Muckrow	a)	.	6	4	10
		b)	.	42	55	174
		c)	.	1	2	6
823	Groß Rietz	a)	5	10	5	.
		b)	12	68	60	.
		c)	-	-	1	.
824	Groß Schauen	a)	-	5	6	6
		b)	-	38	78	110
		c)	-	-	-	6
825	Groß Briesen	a)	.	.	4	8
		b)	.	.	53	139
		c)	.	.	-	5
826	Grünheide/ Mark	a)	26	28	30	39
		b)	81	202	365	699
		c)	1	3	11	28
827	Grunow	a)	-	3	-	.
		b)	-	20	-	.
		c)	-	-	-	.
828	Günthersdorf	a)	.	.	3	5
		b)	.	.	42	87
		c)	.	.	2	2
829	Hangelsberg	a)	20	19	25	33
		b)	61	138	318	574
		c)	1	2	10	29

festgesetzte Einkommensteuer/Jahreslohnsteuer nach Größenklassen  
in regionaler Gliederung

Einkünfte von ... bis unter ... DM									Lfd. Nr.
20 000 25 000	25 000 30 000	30 000 40 000	40 000 50 000	50 000 75 000	75 000 100 000	100 000 250 000	250 000 und mehr	Ins- gesamt	
17 386 19	.	22 755 47	26 1 172 90	18 1 089 126	3 248 33	.	-	145 4 791 423	814
.	.	.	.	.	.	-	-	26 1 032 98	815
9 207 7	4 106 4	.	10 446 32	4 233 24	.	.	.	49 1 942 236	816
5 114 2	.	12 413 22	8 351 25	8 490 49	.	.	-	59 2 235 184	817
.	13 360 16	13 439 29	4 175 14	6 360 47	5 421 65	.	-	69 2 402 240	818
15 338 19	36 991 66	35 1 197 93	27 1 229 114	36 2 165 256	.	5 834 216	.	196 8 026 956	819
.	.	.	.	.	-	-	-	21 657 47	820
26 601 41	33 903 57	56 1 927 135	40 1 797 132	63 3 803 433	15 1 279 186	4 678 154	-	282 11 468 1 154	821
15 345 24	9 251 12	16 541 38	.	11 644 71	.	-	-	87 2 768 223	822
14 319 12	15 415 27	20 691 47	13 597 45	.	4 333 44	.	-	114 3 738 309	823
.	5 138 10	10 355 21	3 153 12	.	3 252 37	.	-	50 1 856 200	824
.	.	5 172 9	7 314 25	6 342 35	.	-	-	49 1 464 105	825
51 1 142 64	57 1 566 112	99 3 422 261	69 3 102 293	111 6 771 767	.	.	.	561 23 119 2 761	826
9 200 11	9 250 17	10 348 21	10 433 37	20 1 162 131	4 359 59	.	-	73 3 008 298	827
.	6 162 11	.	9 416 27	9 519 55	.	-	-	47 1 677 129	828
40 935 63	60 1 649 122	64 2 181 162	57 2 569 230	104 6 126 738	27 2 262 331	11 1 429 322	3 1 301 480	463 19 542 2 490	829

Noch:12. Unbeschränkt Lohn- und Einkommensteuerpflichtige, Gesamtbetrag der Einkünfte und des Gesamtbetrags der Einkünfte

Lfd. Nr.	Verwaltungsbezirk		Gesamtbetrag der			
			1 5 000	5 000 10 000	10 000 15 000	15 000 20 000
	a) Steuerpflichtige					
	b) Gesamtbetrag der Einkünfte (in 1000 DM)					
	c) festgesetzte Einkommensteuer/Jahreslohnsteuer (in 1000 DM)					
830	Hartmannsdorf	a)	7	.	6	7
		b)	26	.	72	124
		c)	-	.	1	7
831	Hasenfelde	a)	.	4	6	9
		b)	.	23	78	158
		c)	.	-	3	4
832	Helnersdorf	a)	13	13	13	27
		b)	36	106	162	486
		c)	-	2	5	18
833	Henzendorf	a)	.	3	.	.
		b)	.	23	.	.
		c)	.	-	.	.
834	Herzberg	a)	3	7	.	15
		b)	11	54	.	263
		c)	-	1	.	11
835	Jacobsdorf	a)	6	10	8	.
		b)	22	74	101	.
		c)	-	1	3	.
836	Jänickendorf	a)	-	.	.	3
		b)	-	.	.	51
		c)	-	.	.	1
837	Kegel	a)	.	8	11	12
		b)	.	65	138	205
		c)	.	1	6	6
838	Kerras	a)	.	-	-	.
		b)	.	-	-	.
		c)	.	-	-	.
839	Kehrigk	a)	.	-	.	.
		b)	.	-	.	.
		c)	.	-	.	.
840	Kienbaum	a)	6	3	6	4
		b)	20	19	78	68
		c)	-	-	3	3
841	Kieselwitz	a)	-	-	6	12
		b)	-	-	81	204
		c)	-	-	1	8
842	Klein Muckrow	a)	.	.	.	.
		b)	.	.	.	.
		c)	.	.	.	.
843	Kobbeln	a)	.	-	.	.
		b)	.	-	.	.
		c)	.	-	.	.
844	Kolpin	a)	.	4	5	5
		b)	.	29	63	90
		c)	.	-	2	4
845	Kossenblatt	a)	7	7	3	17
		b)	20	58	38	309
		c)	-	2	1	14

festgesetzte Einkommensteuer/Jahreslohnsteuer nach Größtenklassen  
in regionaler Gliederung

Einkünfte von ... bis unter ... DM									Lfd. Nr.
20 000 25 000	25 000 30 000	30 000 40 000	40 000 50 000	50 000 75 000	75 000 100 000	100 000 250 000	250 000 und mehr	Ins- gesamt	
27 610 31	16 440 27	28 958 70	.	27 1 596 192	.	.	-	143 4 778 420	830
13 295 12	7 189 15	.	9 418 37	9 540 60	-	-	-	68 2 021 154	831
38 876 40	28 779 49	43 1 459 93	33 1 438 113	40 2 400 277	15 1 245 194	3 463 103	-	266 9 450 894	832
.	-	4 141 7	.	.	.	-	-	28 839 70	833
.	14 382 26	32 1 110 63	15 687 51	15 888 97	.	-	-	125 3 967 289	834
18 406 28	.	33 1 126 89	12 538 42	27 1 651 194	4 326 48	.	-	152 5 191 490	835
5 111 8	.	.	3 127 9	10 566 54	-	-	-	34 1 196 91	836
13 293 17	19 516 40	24 835 52	23 1 017 89	.	10 847 139	7 937 193	.	166 7 080 819	837
-	.	.	.	.	-	-	-	12 409 35	838
8 185 10	.	7 233 11	.	6 334 33	-	-	-	37 1 292 96	839
8 177 12	15 411 22	.	14 615 57	14 852 103	3 267 46	.	-	93 3 302 324	840
8 179 13	12 337 21	14 481 40	14 635 48	12 677 68	3 245 21	-	-	81 2 839 220	841
.	4 109 6	4 134 9	5 220 20	.	.	-	-	35 1 010 73	842
.	.	.	.	.	-	-	-	26 875 70	843
13 290 20	7 189 10	13 449 31	9 403 26	.	4 315 46	.	-	71 2 460 209	844
.	14 389 24	23 810 58	.	20 1 191 128	3 256 41	.	-	128 4 335 364	845

Noch:12. Unbeschränkt Lohn- und Einkommensteuerpflichtige, Gesamtbetrag der Einkünfte und des Gesamtbetrags der Einkünfte

Lfd. Nr.	Verwaltungsbezirk		Gesamtbetrag der			
			1 5 000	5 000 10 000	10 000 15 000	15 000 20 000
	a) Steuerpflichtige					
	b) Gesamtbetrag der Einkünfte (in 1000 DM)					
	c) festgesetzte Einkommensteuer/Jahreslohnsteuer (in 1000 DM)					
846	Kummerow	a)	-	.	3	.
		b)	-	.	41	.
		c)	-	.	2	.
847	Kummersdorf	a)	3	7	5	13
		b)	9	54	63	231
		c)	-	-	1	15
848	Langewahl	a)	9	6	5	12
		b)	28	41	61	211
		c)	-	-	3	6
849	Lowitz	a)	5	.	3	5
		b)	13	.	39	86
		c)	-	.	1	2
850	Leißnitz	a)	3	4	7	9
		b)	12	28	90	158
		c)	-	-	4	6
851	Linsdorf	a)	.	3	8	8
		b)	.	22	101	141
		c)	.	-	2	1
852	Lindenberg	a)	17	15	16	.
		b)	42	116	185	.
		c)	-	2	7	.
853	Lindow	a)	-	.	-	4
		b)	-	.	-	73
		c)	-	.	-	3
854	Markgrafpieske	a)	7	11	4	.
		b)	16	82	47	.
		c)	-	1	1	.
855	Merz	a)	.	.	-	5
		b)	.	.	-	87
		c)	.	.	-	3
856	Mittweide	a)	.	5	3	5
		b)	.	42	38	85
		c)	.	-	1	2
857	Mixdorf	a)	4	.	.	3
		b)	13	.	.	48
		c)	-	.	.	2
858	Höbelskrüge	a)	.	4	4	6
		b)	.	31	47	101
		c)	.	1	-	4
859	Mönchwinkel	a)	6	4	3	10
		b)	18	31	38	181
		c)	-	-	1	10
860	Müllrose, Stadt	a)	33	38	37	54
		b)	91	279	456	951
		c)	-	5	12	45
861	Neu Golm	a)	.	4	.	6
		b)	.	32	.	104
		c)	.	1	.	4



festgesetzte Einkommensteuer/Jahreslohnsteuer nach Größenklassen  
in regionaler Gliederung

Einkünfte von ... bis unter ... DM									Lfd. Nr.
20 000 - 25 000	25 000 - 30 000	30 000 - 40 000	40 000 - 50 000	50 000 - 75 000	75 000 - 100 000	100 000 - 250 000	250 000 und mehr	Ins- gesamt	
.	.	.	3	.	.	-	-	27	846
.	.	.	140	.	.	-	-	805	
.	.	.	8	.	.	-	-	54	
11	16	15	18	17	7	6	-	118	847
250	437	505	832	1 038	588	888	-	4 895	
13	28	46	83	117	101	232	-	637	
25	16	23	.	35	.	6	.	167	848
569	441	772	.	2 146	.	822	.	6 975	
25	36	53	.	249	.	176	.	849	
.	4	14	12	21	.	3	-	84	849
.	110	476	548	1 303	.	320	-	3 563	
.	6	35	37	150	.	57	-	367	
10	.	9	13	.	4	.	-	77	850
217	.	296	584	.	327	.	-	2 817	
8	.	27	49	.	57	.	-	297	
14	14	.	9	25	.	-	-	102	851
317	383	.	417	1 445	.	-	-	3 600	
26	36	.	39	154	.	-	-	328	
35	34	34	37	46	.	8	.	275	852
782	936	1 145	1 676	2 822	.	965	.	10 341	
46	68	79	148	327	.	182	.	1 113	
.	.	3	.	.	-	-	-	22	853
.	.	104	.	.	-	-	-	815	
.	.	4	.	.	-	-	-	65	
24	33	26	27	.	5	.	-	175	854
530	926	898	1 234	.	415	.	-	5 973	
23	70	62	91	.	60	.	-	518	
6	3	.	3	9	3	-	-	43	855
136	85	.	134	526	237	-	-	1 605	
10	2	.	11	64	32	-	-	146	
5	5	.	.	4	-	-	-	42	856
111	140	.	.	224	-	-	-	1 145	
6	13	.	.	24	-	-	-	87	
4	9	10	10	13	.	5	4	72	857
91	242	360	465	786	.	622	1 248	4 402	
5	12	31	30	74	.	105	361	687	
7	.	17	9	.	5	.	.	73	858
155	.	595	395	.	398	.	.	3 139	
14	.	40	41	.	60	.	.	433	
.	13	5	.	10	.	.	-	64	859
.	367	188	.	550	.	.	-	1 939	
.	29	11	.	54	.	.	-	192	
79	93	120	90	142	42	14	4	746	860
1 773	2 556	4 149	3 992	8 514	3 608	2 077	1 220	29 668	
93	158	337	331	970	525	490	444	3 411	
8	.	8	9	13	.	.	-	63	861
183	.	269	404	836	.	.	-	2 528	
7	.	16	29	106	.	.	-	272	

Noch:12. Unbeschränkt Lohn- und Einkommensteuerpflichtige, Gesamtbetrag der Einkünfte und des Gesamtbetrags der Einkünfte

Lfd. Nr.	Verwaltungsbezirk		Gesamtbetrag der			
			1 5 000	5 000 10 000	10 000 15 000	15 000 20 000
	a) Steuerpflichtige b) Gesamtbetrag der Einkünfte (in 1000 DM) c) festgesetzte Einkommen- steuer/Jahreslohnsteuer (in 1000 DM)					
862	Neu Zittau	a) b) c)	8 20 -	20 145 1	19 243 8	22 397 15
863	Neubrück/ Spree	a) b) c)	5 12 -	8 54 1	· · ·	6 100 4
864	Neuendorf im Sande	a) b) c)	· · -	· · ·	5 66 1	7 121 8
865	Neuzelle	a) b) c)	21 53 1	18 138 1	22 273 5	21 380 19
866	Niewisch	a) b) c)	· · ·	5 40 -	· · ·	3 58 3
867	Ossendorf	a) b) c)	· · ·	4 29 1	5 64 4	· · ·
868	Petersdorf b. Briesen	a) b) c)	· · ·	· · ·	5 68 1	6 107 6
869	Petersdorf b. Saarow-Pieskow	a) b) c)	· · ·	9 65 -	5 67 1	8 147 9
870	Pfaffendorf	a) b) c)	· · ·	· · ·	· · ·	9 161 9
871	Philadelphia	a) b) c)	· · ·	6 45 -	6 76 2	7 122 6
872	Pieskow	a) b) c)	4 13 -	3 21 -	3 41 2	· · ·
873	Pillgram	a) b) c)	6 17 -	· · ·	4 49 2	· · ·
874	Pohlitz	a) b) c)	4 9 -	3 24 1	· · ·	5 92 5
875	Ragow	a) b) c)	· · ·	· · ·	· · ·	· · ·
876	Ranzig	a) b) c)	· · ·	· · ·	5 56 1	6 105 3
877	Ratzdorf	a) b) c)	· · ·	· · ·	7 82 2	6 110 6

festgesetzte Einkommensteuer/Jahreslohnsteuer nach Größenklassen  
in regionaler Gliederung

Einkünfte von ... bis unter ... DM									Lfd. Nr.
20 000 - 25 000	25 000 - 30 000	30 000 - 40 000	40 000 - 50 000	50 000 - 75 000	75 000 - 100 000	100 000 - 250 000	250 000 und mehr	Ins- gesamt	
52 1 186 89	34 913 83	65 2 249 185	42 1 877 173	68 4 124 471	24 2 017 328	5 734 162	- - -	359 13 906 1 515	862
11 250 11	7 187 11	14 502 37	. . .	10 586 66	3 238 33	. . .	- - -	77 2 365 218	863
12 270 17	10 273 16	13 444 30	. . .	7 405 44	3 258 38	. . .	- - -	80 2 786 269	864
46 1 032 54	50 1 357 85	78 2 714 172	69 3 095 252	94 5 587 637	25 2 111 332	7 1 257 356	- - -	451 17 996 1 916	865
4 84 5	. . .	10 350 16	. . .	5 274 23	- - -	. . .	- - -	44 1 586 193	866
7 158 8	5 133 8	8 274 19	. . .	6 349 38	. . .	- - -	- - -	47 1 477 121	867
5 110 3	. . .	10 334 22	. . .	6 359 35	. . .	- - -	- - -	48 1 553 116	868
13 293 22	15 422 37	16 551 39	17 774 78	. . .	4 354 53	5 763 174	. . .	114 4 902 686	869
. . .	6 164 11	14 472 38	12 536 48	11 654 64	. . .	- - -	- - -	69 2 403 196	870
4 92 3	. . .	13 453 36	8 360 33	6 346 35	3 245 44	. . .	. . .	67 2 598 331	871
. . .	6 161 10	5 170 13	6 272 22	4 227 25	- - -	- - -	- - -	37 1 018 75	872
. . .	8 215 11	8 295 22	. . .	17 1 025 113	3 232 37	. . .	- - -	61 2 247 223	873
10 223 11	4 109 12	. . .	12 527 39	14 851 99	. . .	. . .	- - -	65 2 539 285	874
. . .	15 405 29	6 214 15	12 520 35	8 485 55	- - -	- - -	- - -	58 1 971 155	875
4 92 8	12 332 14	14 493 35	16 719 59	. . .	6 518 78	. . .	- - -	81 3 255 332	876
12 276 17	12 323 24	12 428 24	8 366 28	16 966 123	4 334 51	. . .	- - -	87 3 127 308	877

Noch:12. Unbeschränkt Lohn- und Einkommensteuerpflichtige, Gesamtbetrag der Einkünfte und  
des Gesamtbetrags der Einkünfte

Lfd. Nr.	Verwaltungsbezirk			Gesamtbetrag der			
				1 5 000	5 000 10 000	10 000 15 000	15 000 20 000
	a) Steuerpflichtige						
	b) Gesamtbetrag der						
	Einkünfte (in 1000 DM)						
	c) festgesetzte Einkommen-						
	steuer/Jahreslohnsteuer (in 1000 DM)						
878	Rauen	a)	14	14	17	32	
		b)	36	96	207	575	
		c)	-	-	7	30	
879	Reichenwalde	a)	4	7	9	8	
		b)	10	59	110	141	
		c)	-	1	2	3	
880	Reudnitz	a)	.	-	.	.	
		b)	.	-	.	.	
		c)	.	-	.	.	
881	Rieplos	a)	-	.	.	3	
		b)	-	.	.	49	
		c)	-	.	.	2	
882	Rießen	a)	.	.	7	8	
		b)	.	.	90	139	
		c)	.	.	2	4	
883	Seuen	a)	.	-	.	.	
		b)	.	-	.	.	
		c)	.	-	.	.	
884	Schadow	a)	-	.	-	.	
		b)	-	.	-	.	
		c)	-	.	-	.	
885	Schernsdorf	a)	.	3	.	7	
		b)	.	24	.	122	
		c)	.	1	.	5	
886	Schöneiche b. Berlin	a)	74	105	78	131	
		b)	219	771	964	2 313	
		c)	3	15	27	101	
887	Schönfelde	a)	5	5	7	3	
		b)	11	38	84	52	
		c)	-	-	2	2	
888	Schwerin	a)	-	4	-	.	
		b)	-	32	-	.	
		c)	-	1	-	.	
889	Schwarzko	a)	-	-	-	.	
		b)	-	-	-	.	
		c)	-	-	-	.	
890	Selchow	a)	3	.	.	6	
		b)	5	.	.	106	
		c)	-	.	.	5	
891	Sieversdorf	a)	.	.	.	7	
		b)	.	.	.	126	
		c)	.	.	.	8	
892	Spreeau	a)	6	3	8	8	
		b)	20	17	102	144	
		c)	-	-	2	5	
893	Spreeenhagen	a)	17	25	16	38	
		b)	44	188	212	671	
		c)	-	1	7	30	

festgesetzte Einkommensteuer/Jahreslohnsteuer nach Größenklassen  
in regionaler Gliederung

Einkünfte von ... bis unter ... DM									Lfd. Nr.
20 000 25 000	25 000 30 000	30 000 40 000	40 000 50 000	50 000 75 000	75 000 100 000	100 000 250 000	250 000 und mehr	Ins- gesamt	
29 657 32	43 1 182 85	52 1 809 160	46 2 053 170	70 4 234 448	16 1 354 212	11 1 492 309	3 1 912 837	347 15 608 2 289	878
6 140 5	13 362 27	19 642 44	16 721 46	26 1 513 164	5 421 52	- - -	- - -	113 4 121 345	879
· · ·	- - -	· · ·	· · ·	· · ·	· · ·	- - -	- - -	22 825 74	880
4 94 7	5 137 9	· · ·	· · ·	8 435 40	- - -	· · ·	- - -	35 1 255 105	881
15 340 14	14 377 24	24 837 60	15 681 50	13 746 85	· · ·	4 527 101	- - -	110 3 940 368	882
· · ·	· · ·	· · ·	· · ·	· · ·	· · ·	· · ·	- - -	25 810 86	883
7 155 2	- - -	4 150 12	· · ·	4 234 25	- - -	- - -	- - -	26 892 53	884
3 68 4	4 116 4	6 210 17	3 124 10	· · ·	· · ·	· · ·	· · ·	45 2 114 260	885
160 3 612 242	213 5 861 421	359 12 455 1 124	244 10 963 1 004	465 28 598 3 549	184 15 788 2 447	130 17 796 3 865	15 5 815 2 266	2 158 105 156 15 064	886
9 201 14	9 241 21	9 329 25	11 504 35	8 469 54	- - -	- - -	- - -	66 1 929 154	887
4 88 8	· · ·	3 110 7	3 135 17	· · ·	· · ·	- - -	- - -	26 892 88	888
· · ·	· · ·	· · ·	· · ·	· · ·	· · ·	- - -	- - -	17 689 56	889
10 221 10	8 217 14	6 212 8	· · ·	5 274 28	4 339 53	- - -	- - -	52 1 744 149	890
· · ·	4 111 12	7 251 17	10 439 31	8 469 53	· · ·	- - -	- - -	52 1 829 155	891
12 276 17	13 356 22	14 480 29	9 399 32	11 643 71	4 348 56	3 383 78	- - -	91 3 168 311	892
48 1 080 54	61 1 673 98	72 2 474 184	49 2 192 177	61 3 688 426	· · ·	6 864 207	· · ·	404 14 454 1 547	893

Noch:12. Unbeschränkt Lohn- und Einkommensteuerpflichtige, Gesamtbetrag der Einkünfte und des Gesamtbetrags der Einkünfte

Lfd. Nr.	Verwaltungsbezirk	a) Steuerpflichtige b) Gesamtbetrag der Einkünfte (in 1000 DM) c) festgesetzte Einkommen- steuer/Jahreslohnsteuer (in 1000 DM)	Gesamtbetrag der			
			1	5 000	10 000	15 000
			5 000	10 000	15 000	20 000
894	Steinhöfel	a) b) c)	6 18 -	. . . .	7 87 1	13 229 6
895	Steinsdorf	a) b) c)	5 10 -	3 20 1	. . . .	8 137 8
896	Storkow, Stadt	a) b) c)	58 161 1	69 547 7	76 935 31	134 2 372 100
897	Streichwitz	a) b) c)	- - -	- - -	. . . .	. . . .
898	Strammen	a) b) c)	. . . .	3 18 -	5 65 1	. . . .
899	Tauche	a) b) c)	4 12 -	. . . .	7 88 3	10 183 8
900	Tempelberg	a) b) c)	4 15 -	4 29 1	3 39 1	6 101 3
901	Trebatsch	a) b) c)	4 13 -	14 111 1	12 149 3	15 273 12
902	Treppeln	a) b) c)	. . . .	. . . .	- - -	. . . .
903	Vogelsang	a) b) c)	10 27 -	. . . .	. . . .	11 192 5
904	Weichensdorf	a) b) c)	3 8 -	5 40 -	3 33 1	5 88 3
905	Wellnitz	a) b) c)	10 35 -	14 97 1	12 151 7	15 271 13
906	Wendisch Rietz	a) b) c)	4 11 -	10 75 1	18 225 7	25 430 23
907	Werder	a) b) c)	. . . .	. . . .	. . . .	. . . .
908	Wieseneu	a) b) c)	17 56 -	12 95 -	11 145 5	20 348 18
909	Wilmersdorf	a) b) c)	- - -	. . . .	. . . .	. . . .

festgesetzte Einkommensteuer/Jahreslohnsteuer nach Größenklassen  
in regionaler Gliederung

Einkünfte von ... bis unter ... DM									Lfd. Nr.
20 000 - 25 000	25 000 - 30 000	30 000 - 40 000	40 000 - 50 000	50 000 - 75 000	75 000 - 100 000	100 000 - 250 000	250 000 und mehr	Ins- gesamt	
22 495 27	9 249 11	18 631 24	12 541 40	. . . . .	3 245 35	. . . . .	- - -	110 3 799 358	894
6 136 10	8 216 15	. . . . .	9 403 33	20 1 172 138	5 397 57	. . . . .	- - -	83 3 182 307	895
175 3 988 219	190 5 199 335	255 8 871 664	177 8 041 703	276 16 258 1 800	47 3 928 587	36 5 470 1 278	5 1 622 584	1 498 57 391 6 309	896
. . . . .	- - -	. . . . .	. . . . .	. . . . .	- - -	- - -	- - -	17 549 47	897
15 335 22	12 326 20	12 413 28	. . . . .	7 415 44	- - -	. . . . .	- - -	68 2 062 184	898
14 313 20	. . . . .	15 542 32	11 480 28	15 927 116	. . . . .	- - -	- - -	94 3 051 260	899
6 132 6	3 83 7	6 202 16	7 317 25	10 657 77	- - -	- - -	- - -	49 1 575 137	900
20 453 21	13 353 22	26 893 52	15 673 60	26 1 583 186	4 335 51	3 444 89	- - -	152 5 278 497	901
. . . . .	. . . . .	. . . . .	. . . . .	. . . . .	. . . . .	. . . . .	- - -	31 1 300 125	902
14 326 20	18 498 28	27 937 63	20 866 78	22 1 358 154	4 326 55	. . . . .	- - -	135 4 782 437	903
. . . . .	8 223 8	12 405 34	. . . . .	8 440 45	. . . . .	. . . . .	- - -	60 1 961 165	904
11 249 9	17 464 27	28 982 55	32 1 441 114	. . . . .	7 578 82	. . . . .	. . . . .	186 6 792 630	905
34 766 48	40 1 093 77	39 1 338 84	35 1 585 132	50 2 880 320	9 743 96	5 634 133	- - -	269 9 780 921	906
. . . . .	. . . . .	. . . . .	. . . . .	. . . . .	- - -	- - -	- - -	22 573 33	907
29 658 44	35 950 59	56 1 932 158	33 1 461 119	67 4 012 437	12 1 055 164	11 1 682 370	- - -	303 12 393 1 372	908
. . . . .	. . . . .	. . . . .	. . . . .	. . . . .	. . . . .	- - -	- - -	29 839 60	909

Nach: 12. Unbeschränkt Lohn- und Einkommensteuerpflichtige, Gesamtbetrag der Einkünfte und des Gesamtbetrags der Einkünfte

Lfd. Nr.	Verwaltungsbezirk		Gesamtbetrag der			
			1 5 000	5 000 10 000	10 000 15 000	15 000 20 000
	a) Steuerpflichtige b) Gesamtbetrag der Einkünfte (in 1000 DM) c) festgesetzte Einkommen- steuer/Jahreslohnsteuer (in 1000 DM)					
910	Wilmersdorf	a) b) c)	. . .	- - .	. . .	. . .
911	Wochowsee	a) b) c)	- - .	- - .	. . .	. . .
912	Waltersdorf	a) b) c)	42 114 -	. . .	. . .	70 1 238 65
913	Zeust	a) b) c)	- - .	. . .	. . .	. . .
914	Ziltendorf	a) b) c)	13 44 -	19 139 2	21 252 9	31 552 24
915	Kreis OSTPRIGNITZ-RUPPIN	a) b) c)	1 294 3 806 27	1 587 11 869 146	1 612 20 175 574	2 194 38 624 1 582
916	Bantikow	a) b) c)	. . .	5 33 -	5 61 3	11 201 9
917	Banzendorf	a) b) c)	. . .	. . .	. . .	. . .
918	Barsikow	a) b) c)	4 5 -	. . .	. . .	6 108 4
919	Basdorf	a) b) c)	. . .	- - .	. . .	- - .
920	Berlinchen	a) b) c)	6 20 -	- - .	7 90 2	8 137 5
921	Betzin	a) b) c)	. . .	. . .	. . .	. . .
922	Blandikow	a) b) c)	4 12 -	5 38 -	8 101 1	5 91 3
923	Blankenberg	a) b) c)	- - .	- - .	. . .	. . .
924	Blesendorf	a) b) c)	. . .	5 38 1	5 65 2	5 91 3
925	Blumenthal	a) b) c)	. . .	17 116 1	16 197 6	22 388 17



festgesetzte Einkommensteuer/Jahreslohnsteuer nach Größtenklassen  
in regionaler Gliederung

Einkünfte von ... bis unter ... DM									Lfd. Nr.
20 000 25 000	25 000 30 000	30 000 40 000	40 000 50 000	50 000 75 000	75 000 100 000	100 000 250 000	250 000 und mehr	Ins- gesamt	
6 139 10	5 139 16	4 146 12	.	.	5 450 75	-	-	36 1 587 201	910
.	.	.	.	.	-	-	-	8 262 21	911
113 2 551 157	130 3 564 250	213 7 387 659	158 7 064 705	250 15 071 1 860	88 7 497 1 144	83 11 470 2 367	14 4 524 1 525	1 308 61 850 8 765	912
.	.	.	.	.	.	-	-	22 748 62	913
38 857 35	47 1 291 88	69 2 426 186	33 1 469 107	72 4 299 490	17 1 401 217	4 546 110	-	364 13 276 1 266	914
2 903 65 364 3 556	2 952 80 998 5 218	4 399 152 202 10 997	3 131 140 602 12 057	4 604 276 379 31 871	1 074 90 729 13 772	551 74 013 15 714	71 27 026 9 664	26 372 981 787 105 179	915
16 357 20	9 250 17	13 458 24	17 754 65	17 1 053 123	.	.	-	103 3 452 297	916
.	.	6 199 11	4 169 15	.	.	-	-	34 1 025 83	917
9 206 11	5 138 6	11 394 26	.	5 291 37	4 345 52	-	-	55 1 834 157	918
.	.	.	-	-	.	-	-	10 274 28	919
.	10 272 14	6 219 20	.	12 711 71	-	.	-	62 2 065 159	920
.	.	.	.	.	.	-	-	27 738 69	921
.	10 274 7	.	5 212 18	10 587 61	-	.	-	59 1 834 153	922
.	.	.	.	.	-	-	-	18 607 45	923
.	7 186 8	12 433 18	4 182 15	5 295 32	.	-	-	56 1 554 97	924
31 708 37	20 552 34	27 950 77	31 1 372 112	31 1 850 213	11 935 148	.	.	221 8 409 761	925

Noch:12. Unbeschränkt Lohn- und Einkommensteuerpflichtige, Gesamtbetrag der Einkünfte und des Gesamtbetrags der Einkünfte

Lfd. Nr.	Verwaltungsbezirk	Gesamtbetrag der			
		1 5 000	5 000 10 000	10 000 15 000	15 000 20 000
	a) Steuerpflichtige b) Gesamtbetrag der Einkünfte (in 1000 DM) c) festgesetzte Einkommen- steuer/Jahreslohnsteuer (in 1000 DM)				
926	Bork	a) . b) . c) .	. . . . .	. . . . .	4 70 3
927	Braunsberg	a) . b) . c) .	. . . . .	. . . . .	. . . . .
928	Breddin	a) 9 b) 24 c) -	17 129 1	. . . . .	14 255 11
929	Brunn	a) 3 b) 7 c) -	. . . . .	. . . . .	. . . . .
930	Brunne	a) 3 b) 11 c) -	6 42 -	. . . . .	8 137 5
931	Bückwitz	a) 6 b) 18 c) -	. . . . .	5 61 2	. . . . .
932	Christdorf	a) 3 b) 6 c) -	. . . . .	4 45 1	6 105 3
933	Dabergotz	a) . b) . c) .	12 94 2	10 133 6	14 249 14
934	Darritz-Wahlendorf	a) - b) - c) -	3 24 1	3 39 2	7 122 7
935	Dechtow	a) . b) . c) .	4 31 -	6 72 1	4 69 2
936	Dessow	a) 5 b) 15 c) -	4 32 -	4 52 2	. . . . .
937	Deutschhof	a) . b) . c) .	. . . . .	. . . . .	4 72 5
938	Dierberg	a) 4 b) 16 c) -	. . . . .	. . . . .	11 201 8
939	Zechlin Dorf	a) . b) . c) .	5 37 1	3 41 2	7 125 7
940	Dossow	a) 4 b) 12 c) -	3 23 -	4 47 1	8 146 6
941	Dranse	a) . b) . c) .	. . . . .	3 38 -	. . . . .

festgesetzte Einkommensteuer/Jahreslohnsteuer nach Größtenklassen  
in regionaler Gliederung

Einkünfte von ... bis unter ... DM									Lfd. Nr.
20 000 - 25 000	25 000 - 30 000	30 000 - 40 000	40 000 - 50 000	50 000 - 75 000	75 000 - 100 000	100 000 - 250 000	250 000 und mehr	Ins- gesamt	
.	.	.	.	3	.	-	-	32	926
.	.	.	.	169	.	-	-	904	
.	.	.	.	12	.	-	-	51	
4	5	4	.	4	-	-	-	30	927
89	137	141	.	223	-	-	-	827	
8	2	7	.	20	-	-	-	52	
31	35	37	27	52	6	.	-	251	928
702	962	1 289	1 225	3 081	486	.	-	9 134	
33	52	84	90	316	73	.	-	839	
6	6	10	.	7	.	-	-	47	929
135	162	348	.	424	.	-	-	1 491	
2	7	24	.	46	.	-	-	117	
8	6	11	7	.	.	-	-	59	930
182	162	385	311	.	.	-	-	1 612	
13	9	18	26	.	.	-	-	114	
9	8	11	.	11	4	-	-	70	931
194	223	382	.	642	359	-	-	2 394	
7	18	24	.	61	51	-	-	200	
5	.	5	4	8	.	-	-	46	932
112	.	169	190	488	.	-	-	1 389	
7	.	9	16	59	.	-	-	116	
10	16	20	9	21	.	.	-	123	933
225	442	698	396	1 210	.	.	-	3 772	
11	27	33	34	146	.	.	-	323	
.	4	3	.	5	.	-	-	35	934
.	109	100	.	287	.	-	-	1 020	
.	6	11	.	33	.	-	-	89	
5	.	7	8	6	.	-	-	55	935
109	.	236	350	366	.	-	-	1 767	
5	.	7	30	36	.	-	-	136	
11	12	.	15	18	.	-	-	88	936
247	331	.	670	1 014	.	-	-	3 040	
17	27	.	41	111	.	-	-	257	
.	.	6	.	.	.	-	-	38	937
.	.	198	.	.	.	-	-	1 343	
.	.	21	.	.	.	-	-	148	
.	6	15	10	11	-	-	-	69	938
.	161	511	445	636	-	-	-	2 186	
.	8	45	35	69	-	-	-	183	
11	8	11	.	12	.	-	-	72	939
253	215	383	.	717	.	-	-	2 553	
14	16	25	.	83	.	-	-	233	
.	17	11	10	27	.	.	.	107	940
.	460	394	447	1 612	.	.	.	4 338	
.	23	25	40	177	.	.	.	462	
7	11	12	8	17	.	-	-	78	941
160	292	414	359	1 013	.	-	-	2 792	
8	21	39	28	121	.	-	-	268	

Noch:12. Unbeschränkt Lohn- und Einkommensteuerpflichtige, Gesamtbetrag der Einkünfte und  
des Gesamtbetrags der Einkünfte

Lfd. Nr.	Verwaltungsbezirk a) Steuerpflichtige b) Gesamtbetrag der Einkünfte (in 1000 DM) c) festgesetzte Einkommen- steuer/Jahreslohnsteuer (in 1000 DM)	Gesamtbetrag der			
		1 5 000	5 000 10 000	10 000 15 000	15 000 20 000
942	Dreetz	a) 15 b) 48 c) -	a) . b) . c) .	a) 12 b) 149 c) 4	a) 27 b) 471 c) 21
943	Drewen	a) . b) . c) .	a) 3 b) 25 c) -	a) . b) . c) .	a) 3 b) 54 c) -
944	Fehrbellin, Stadt	a) . b) . c) .	a) 51 b) 379 c) 4	a) 53 b) 660 c) 19	a) 66 b) 1 169 c) 44
945	Flacken Zechlin	a) 10 b) 38 c) -	a) 15 b) 115 c) 2	a) 17 b) 207 c) 6	a) 17 b) 301 c) 10
946	Frankendorf	a) 5 b) 16 c) -	a) - b) - c) -	a) 6 b) 71 c) 1	a) . b) . c) .
947	Fretzdorf	a) . b) . c) .	a) 4 b) 35 c) -	a) . b) . c) .	a) 12 b) 210 c) 9
948	Freyenstein, Stadt	a) . b) . c) .	a) 23 b) 161 c) 3	a) 21 b) 271 c) 6	a) 38 b) 667 c) 25
949	Gadow	a) . b) . c) .	a) . b) . c) .	a) . b) . c) .	a) 3 b) 54 c) 1
950	Ganzer	a) . b) . c) .	a) . b) . c) .	a) 3 b) 40 c) 2	a) 10 b) 168 c) 9
951	Gartow	a) . b) . c) .	a) . b) . c) .	a) - b) - c) -	a) . b) . c) .
952	Garz	a) . b) . c) .	a) 7 b) 64 c) 1	a) 3 b) 39 c) 1	a) 6 b) 108 c) 6
953	Giesenhorst	a) 3 b) 7 c) -	a) . b) . c) .	a) . b) . c) .	a) . b) . c) .
954	Goldbeck	a) . b) . c) .	a) 3 b) 20 c) -	a) - b) - c) -	a) 3 b) 55 c) 3
955	Gottberg	a) 4 b) 16 c) -	a) 3 b) 22 c) -	a) 3 b) 37 c) 2	a) 7 b) 122 c) 4
956	Grabow b. Blumenthal	a) 4 b) 13 c) -	a) 4 b) 29 c) 1	a) . b) . c) .	a) 7 b) 123 c) 5
957	Groß Haßlow	a) 6 b) 22 c) -	a) 4 b) 33 c) 1	a) 6 b) 70 c) 3	a) . b) . c) .

festgesetzte Einkommensteuer/Jahreslohnsteuer nach Größenklassen  
in regionaler Gliederung

Einkünfte von ... bis unter ... DM									lfd. Nr.
20 000 - 25 000	25 000 - 30 000	30 000 - 40 000	40 000 - 50 000	50 000 - 75 000	75 000 - 100 000	100 000 - 250 000	250 000 und mehr	Ins- gesamt	
42 936 53	31 841 40	48 1 657 119	27 1 213 106	57 3 350 366	.	.	-	280 9 501 886	942
6 134 10	5 133 8	7 256 19	.	7 415 45	-	.	-	44 1 454 119	943
70 1 591 94	85 2 352 166	121 4 154 256	105 4 682 414	137 8 116 907	24 2 085 319	14 1 815 377	.	765 30 484 3 682	944
.	27 728 53	41 1 447 97	19 863 73	17 977 96	.	.	-	193 5 907 491	945
6 135 5	5 138 8	11 367 24	.	5 306 36	.	-	-	49 1 556 120	946
8 178 8	5 136 11	.	10 437 40	19 1 127 139	.	.	-	78 2 912 302	947
45 1 011 43	34 939 45	42 1 476 112	35 1 545 113	38 2 291 253	8 661 95	.	.	304 9 767 915	948
4 93 3	5 138 8	9 311 17	8 378 34	4 241 27	3 261 42	-	-	45 1 563 135	949
6 142 9	6 160 13	4 138 11	4 179 16	.	.	-	-	45 1 057 82	950
.	-	.	-	.	.	-	-	17 574 51	951
8 183 16	7 189 14	12 420 30	.	7 415 44	.	-	-	59 1 776 147	952
.	.	.	3 131 15	.	-	-	-	27 592 33	953
.	6 165 7	8 278 12	-	5 295 33	.	-	-	34 967 70	954
5 113 6	4 114 5	13 453 29	.	4 240 29	.	-	.	53 2 055 323	955
11 247 15	9 251 11	10 346 22	3 130 9	6 359 41	.	-	.	66 2 036 219	956
4 91 6	13 353 17	.	7 308 36	11 659 78	3 272 46	.	-	67 2 267 250	957

Noch:12. Unbeschränkt Lohn- und Einkommensteuerpflichtige, Gesamtbetrag der Einkünfte und des Gesamtbetrags der Einkünfte

Lfd. Nr.	Verwaltungsbezirk	a) b) c)	Gesamtbetrag der			
			1 5 000	5 000 10 000	10 000 15 000	15 000 20 000
958	Großzerlang	a) b) c)	· · ·	· · ·	· · ·	· · ·
959	Hakenberg	a) b) c)	· · ·	7 49 1	4 47 2	10 183 10
960	Heiligengrabe	a) b) c)	11 27 -	13 104 1	9 115 4	14 240 8
961	Hainrichsdorf	a) b) c)	· · ·	· · ·	3 35 1	3 54 2
962	Herzberg	a) b) c)	3 11 -	6 43 -	9 117 3	10 176 5
963	Herzsprung	a) b) c)	6 16 1	3 24 1	8 100 3	6 104 4
964	Hindenberg	a) b) c)	· · ·	· · ·	· · ·	· · ·
965	Hohenofen	a) b) c)	3 6 -	· · ·	10 118 4	3 56 3
966	Holzhausen	a) b) c)	· · ·	5 37 -	· · ·	3 56 1
967	Jabel	a) b) c)	· · ·	· · ·	· · ·	· · ·
968	Kagar	a) b) c)	4 13 -	5 39 1	5 72 2	9 154 9
969	Kantow	a) b) c)	· · ·	· · ·	· · ·	· · ·
970	Karwasee	a) b) c)	5 15 -	8 56 1	3 39 1	5 86 2
971	Katerbow	a) b) c)	· · ·	7 60 1	3 41 2	3 55 2
972	Keller	a) b) c)	· · ·	5 38 1	· · ·	· · ·
973	Kerzlin	a) b) c)	3 11 -	5 39 1	· · ·	11 188 6

festgesetzte Einkommensteuer/Jahreslohnsteuer nach Größenklassen  
in regionaler Gliederung

Einkünfte von ... bis unter ... DM									Lfd. Nr.
20 000 - 25 000	25 000 - 30 000	30 000 - 40 000	40 000 - 50 000	50 000 - 75 000	75 000 - 100 000	100 000 - 250 000	250 000 und mehr	Insgesamt	
.	.	.	.	.	-	-	-	22	958
.	.	.	.	.	-	-	-	597	
.	.	.	.	.	-	-	-	39	
7	.	17	4	11	.	-	-	73	959
155	.	600	178	656	.	-	-	2 281	
7	.	45	13	69	.	-	-	192	
17	23	30	35	.	.	3	.	189	960
377	628	1 032	1 558	.	.	416	.	6 847	
19	27	55	103	.	.	95	.	656	
.	4	.	4	-	-	-	-	28	961
.	113	.	171	-	-	-	-	753	
.	9	.	13	-	-	-	-	60	
24	21	29	16	25	6	-	-	149	962
541	571	962	730	1 446	513	-	-	5 111	
29	42	59	56	156	85	-	-	435	
8	4	14	.	14	.	.	-	77	963
178	108	493	.	818	.	.	-	2 681	
10	5	28	.	90	.	.	-	264	
.	.	3	3	.	-	-	-	24	964
.	.	96	135	.	-	-	-	694	
.	.	6	9	.	-	-	-	44	
12	.	17	9	3	.	-	-	70	965
274	.	584	394	176	.	-	-	1 863	
16	.	37	31	27	.	-	-	131	
11	4	7	4	5	.	-	-	48	966
248	107	241	182	300	.	-	-	1 291	
9	9	18	14	32	.	-	-	96	
.	.	.	.	.	.	.	-	32	967
.	.	.	.	.	.	.	-	1 073	
.	.	.	.	.	.	.	-	95	
.	9	7	.	5	.	-	-	59	968
.	244	249	.	267	.	-	-	1 595	
.	21	14	.	33	.	-	-	126	
.	.	.	.	.	-	-	-	14	969
.	.	.	.	.	-	-	-	391	
.	.	.	.	.	-	-	-	21	
9	.	13	.	6	4	.	-	65	970
201	.	457	.	359	357	.	-	2 012	
7	.	29	.	40	57	.	-	182	
7	7	.	5	9	.	-	-	52	971
150	196	.	225	526	.	-	-	1 702	
7	8	.	17	66	.	-	-	147	
6	10	8	3	7	.	-	-	51	972
128	273	281	134	396	.	-	-	1 497	
11	21	26	10	47	.	-	-	133	
6	10	10	5	4	.	.	-	67	973
137	277	347	223	218	.	.	-	1 771	
9	11	19	22	20	.	.	-	118	

Hoch:12. Unbeschränkt Lohn- und Einkommensteuerpflichtige, Gesamtbetrag der Einkünfte und des Gesamtbetrags der Einkünfte

Lfd. Nr.	Verwaltungsbezirk	a) Steuerpflichtige b) Gesamtbetrag der Einkünfte (in 1000 DM) c) festgesetzte Einkommen- steuer/Jahreslohnsteuer (in 1000 DM)	Gesamtbetrag der			
			1 5 000	5 000 10 000	10 000 15 000	15 000 20 000
974	Kleinzerlang	a) b) c)	3 12 -	. . .	3 39 -	8 150 5
975	Klosterheide	a) b) c)	- - -	5 40 -	5 65 1	. . .
976	Königsberg	a) b) c)	4 11 -	5 39 1	. . .	7 122 4
977	Königshorst	a) b) c)	5 13 -	9 70 2	12 160 6	12 206 8
978	Kötzlin	a) b) c)	. . .	. . .	. . .	3 50 2
979	Kränzlin	a) b) c)	3 10 -	6 49 1	6 76 2	6 109 4
980	Küdow-Lüchfeld	a) b) c)	. . .	3 21 1	5 71 4	12 202 8
981	Kyritz, Stadt	a) b) c)	122 359 3	117 846 10	135 1 690 55	152 2 661 120
982	Langen	a) b) c)	5 17 -	. . .	4 51 2	11 195 8
983	Lentzke	a) b) c)	3 7 -	. . .	3 36 1	12 206 8
984	Liebenthal	a) b) c)	4 8 -	. . .	. . .	. . .
985	Lindow, Stadt	a) b) c)	38 110 1	. . .	40 506 19	45 793 31
986	Linow	a) b) c)	. . .	6 38 -	8 93 2	9 162 5
987	Linum	a) b) c)	8 20 -	. . .	12 151 2	10 178 2
988	Lügow	a) b) c)	7 17 -	6 44 1	. . .	9 155 8
989	Lohm	a) b) c)	4 13 -	. . .	. . .	4 68 2



festgesetzte Einkommensteuer/Jahreslohnsteuer nach Größenklassen  
in regionaler Gliederung

Einkünfte von ... bis unter ... DM									Lfd. Nr.
20 000 25 000	25 000 30 000	30 000 40 000	40 000 50 000	50 000 75 000	75 000 100 000	100 000 250 000	250 000 und mehr	Ins- gesamt	
6 130 9	7 191 10	5 165 13	3 135 10	.	.	-	-	44 1 295 107	974
6 139 6	.	6 204 11	.	7 421 42	.	-	-	42 1 298 106	975
7 153 9	8 217 11	18 619 30	9 403 28	.	-	-	.	69 2 638 246	976
17 382 18	12 330 25	18 611 38	12 547 57	16 998 114	-	-	-	113 3 317 267	977
.	7 192 12	8 271 13	.	6 333 29	.	-	-	47 1 566 108	978
8 177 7	.	5 180 11	9 391 36	8 465 43	.	.	-	61 1 901 156	979
8 178 10	11 300 12	6 215 11	.	5 305 36	.	-	-	63 1 567 106	980
227 5 131 311	251 6 880 512	379 13 166 977	282 12 723 1 132	467 28 264 3 336	127 10 700 1 604	82 10 786 2 343	4 1 466 553	2 345 94 672 10 956	981
6 128 6	11 298 19	.	13 577 46	9 519 54	.	-	-	75 2 352 191	982
13 296 16	13 360 27	14 475 30	10 446 22	14 819 106	.	.	-	99 3 353 300	983
9 203 9	7 185 13	12 423 30	3 132 6	4 248 24	-	-	-	48 1 307 86	984
48 1 088 71	65 1 779 127	104 3 605 265	68 3 066 229	117 7 082 833	.	12 1 794 408	.	608 22 909 2 673	985
14 312 24	10 273 14	25 850 56	17 749 53	.	.	-	-	116 3 475 264	986
21 476 28	27 740 51	33 1 117 87	22 988 81	22 1 246 123	.	.	-	176 5 396 440	987
15 335 21	13 361 23	25 861 46	.	14 866 100	.	.	-	119 4 002 332	988
.	9 243 14	5 174 10	7 307 23	15 867 93	.	.	-	59 2 112 205	989

Noch:12. Unbeschränkt Lohn- und Einkommensteuerpflichtige, Gesamtbetrag der Einkünfte und des Gesamtbetrags der Einkünfte

Lfd. Nr.	Verwaltungsbezirk		Gesamtbetrag der			
			1 5 000	5 000 10 000	10 000 15 000	15 000 20 000
	a) Steuerpflichtige b) Gesamtbetrag der Einkünfte (in 1000 DM) c) festgesetzte Einkommen- steuer/Jahreslohnsteuer (in 1000 DM)					
990	Luhme	a) b) c)	. . . . .	. . . . .	. . . . .	6 105 5
991	Manker	a) b) c)	. . . . .	6 42 1	4 50 1	9 161 8
992	Maulbeeralde	a) b) c)	. . . . .	. . . . .	. . . . .	. . . . .
993	Nackel	a) b) c)	4 14 -	4 23 -	9 112 2	. . . . .
994	Netzeband	a) b) c)	. . . . .	. . . . .	. . . . .	. . . . .
995	Neuruppin, Stadt	a) b) c)	299 879 6	444 3 346 42	427 5 296 144	575 10 136 431
996	Neustadt/ Dosse, Stadt	a) b) c)	33 85 1	40 301 4	41 497 11	53 941 40
997	Niemerlang	a) b) c)	. . . . .	3 23 -	4 56 1	4 68 1
998	Papenbruch	a) b) c)	3 11 -	. . . . .	8 104 2	7 126 5
999	Plänitz-Leddin	a) b) c)	3 7 -	5 39 1	. . . . .	5 93 6
1 000	Protzen	a) b) c)	. . . . .	5 36 -	. . . . .	5 93 6
1 001	Rägelin	a) b) c)	. . . . .	4 31 -	5 63 2	3 52 -
1 002	Rehfeld-Berlitt	a) b) c)	6 22 -	3 17 -	10 114 3	. . . . .
1 003	Rheinsberg, Stadt	a) b) c)	66 187 1	110 808 9	86 1 063 27	117 2 041 97
1 004	Roddahn	a) b) c)	6 21 -	3 22 -	6 80 1	5 89 5
1 005	Rohrlack	a) b) c)	3 8 -	. . . . .	6 82 4	7 123 3

festgesetzte Einkommensteuer/Jahreslohnsteuer nach Größenklassen  
in regionaler Gliederung

Einkünfte von ... bis unter ... DM									Lfd. Nr.
20 000 - 25 000	25 000 - 30 000	30 000 - 40 000	40 000 - 50 000	50 000 - 75 000	75 000 - 100 000	100 000 - 250 000	250 000 und mehr	Ins- gesamt	
6 140 9	4 112 5	.	3 129 12	.	-	-	-	35 890 62	990
10 234 14	7 188 8	15 524 27	.	17 1 005 104	.	.	-	81 2 965 251	991
4 87 2	.	4 139 10	.	3 170 17	-	-	-	31 956 70	992
17 383 22	14 383 29	17 602 53	12 542 38	.	.	-	-	108 3 162 243	993
3 66 4	5 137 7	3 108 6	4 183 12	7 413 52	-	-	-	35 1 091 89	994
762 17 155 966	850 23 335 1 656	1 281 44 294 3 471	908 40 851 3 693	1 566 94 627 11 159	386 32 625 4 993	209 28 289 5 949	28 10 518 3 968	7 735 311 352 36 477	995
102 2 286 138	87 2 385 166	126 4 351 318	94 4 191 347	141 8 563 1 002	38 3 157 454	.	.	780 31 836 4 013	996
8 181 6	9 246 12	.	4 181 14	.	-	-	-	43 1 222 77	997
9 210 14	10 278 12	10 330 24	.	7 397 38	.	-	-	65 2 052 170	998
.	10 269 17	7 233 15	10 447 37	4 261 38	-	.	-	58 1 695 152	999
10 219 10	14 372 19	12 416 37	11 501 61	25 1 469 142	.	.	-	94 3 722 361	1 000
11 244 7	8 220 15	21 711 43	13 589 52	.	.	.	-	82 2 941 254	1 001
11 256 14	14 388 20	23 783 38	.	8 500 54	.	-	-	94 2 842 188	1 002
133 2 986 143	119 3 272 216	226 7 837 639	159 7 116 665	250 15 101 1 898	.	.	.	1 407 54 305 6 201	1 003
7 163 9	8 222 14	10 329 18	3 135 10	12 721 74	-	-	-	60 1 784 131	1 004
4 86 4	5 134 6	9 315 21	3 138 9	6 343 39	3 235 38	-	-	46 1 464 124	1 005

Noch:12. Unbeschränkt Lohn- und Einkommensteuerpflichtige, Gesamtbetrag der Einkünfte und des Gesamtbetrags der Einkünfte

Lfd. Nr.	Verwaltungsbezirk		Gesamtbetrag der			
			1 5 000	5 000 10 000	10 000 15 000	15 000 20 000
	a) Steuerpflichtige b) Gesamtbetrag der Einkünfte (in 1000 DM) c) festgesetzte Einkommen- steuer/Jahreslohnsteuer (in 1000 DM)					
1 006	Rosanwinkel	a) b) c)	. . . .	. . . .	. . . .	. . . .
1 007	Rosow	a) b) c)	. . . .	. . . .	. . . .	5 86 2
1 008	Rüthnick	a) b) c)	6 23 -	6 47 1	5 58 1	. . . .
1 009	Schönberg	a) b) c)	. . . .	3 24 -	. . . .	5 92 4
1 010	Schönberg	a) b) c)	3 10 -	3 24 1	3 36 1	5 96 6
1 011	Schönermark	a) b) c)	. . . .	. . . .	3 40 1	7 122 9
1 012	Schwanow	a) b) c)	. . . .	. . . .	. . . .	4 75 3
1 013	Schweinrich	a) b) c)	. . . .	. . . .	. . . .	4 66 2
1 014	Seebeck-Strubensee	a) b) c)	. . . .	3 24 -	. . . .	6 106 4
1 015	Segeletz	a) b) c)	3 6 -	. . . .	3 44 1	10 185 5
1 016	Sewekow	a) b) c)	. . . .	4 30 1	. . . .	3 51 1
1 017	Sieversdorf	a) b) c)	6 25 -	3 19 -	11 138 3	11 194 7
1 018	Storbeck	a) b) c)	. . . .	. . . .	. . . .	. . . .
1 019	Stüdenitz	a) b) c)	4 14 -	10 79 -	3 39 1	10 175 7
1 020	Tarmow	a) b) c)	. . . .	3 21 1	4 50 2	10 175 7
1 021	Teetz	a) b) c)	. . . .	5 32 1	4 57 1	3 58 2

festgesetzte Einkommensteuer/Jahreslohnsteuer nach Größenklassen  
in regionaler Gliederung

Einkünfte von ... bis unter ... DM									Lfd. Nr.
20 000 25 000	25 000 30 000	30 000 40 000	40 000 50 000	50 000 75 000	75 000 100 000	100 000 250 000	250 000 und mehr	Ins- gesamt	
.	.	-	.	.	.	-	-	24	1 006
.	.	-	.	.	.	-	-	686	
.	.	-	.	.	.	-	-	56	
4	.	.	7	8	.	-	-	42	1 007
85	.	.	316	477	.	-	-	1 448	
6	.	.	28	54	.	-	-	118	
19	11	14	9	.	.	4	-	93	1 008
432	299	490	413	.	.	636	-	3 307	
24	21	25	32	.	.	177	-	377	
7	.	9	6	6	4	.	-	53	1 009
155	.	318	266	362	333	.	-	1 934	
9	.	28	23	45	47	.	-	180	
.	9	16	7	.	.	-	-	64	1 010
.	247	550	303	.	.	-	-	1 949	
.	11	46	28	.	.	-	-	153	
.	6	10	10	9	.	.	-	57	1 011
.	171	361	433	558	.	.	-	2 066	
.	6	21	29	55	.	.	-	157	
.	.	.	.	5	-	-	-	25	1 012
.	.	.	.	279	-	-	-	838	
.	.	.	.	22	-	-	-	51	
4	8	3	.	5	-	-	-	36	1 013
91	220	106	.	298	-	-	-	1 061	
2	13	6	.	31	-	-	-	67	
7	5	.	9	5	.	-	-	52	1 014
154	138	.	401	332	.	-	-	1 728	
6	8	.	38	31	.	-	-	122	
.	5	13	4	.	-	-	-	51	1 015
.	138	463	179	.	-	-	-	1 417	
.	7	31	13	.	-	-	-	88	
8	3	5	.	7	.	-	-	39	1 016
181	84	184	.	415	.	-	-	1 342	
10	6	17	.	42	.	-	-	116	
10	16	19	22	20	3	3	-	124	1 017
224	432	676	998	1 149	242	383	-	4 480	
11	30	51	82	112	32	53	-	381	
.	.	.	.	.	.	.	-	32	1 018
.	.	.	.	.	.	.	-	1 130	
.	.	.	.	.	.	.	-	116	
11	.	19	9	13	.	.	-	101	1 019
250	.	648	405	774	.	.	-	3 373	
20	.	37	27	79	.	.	-	284	
12	12	.	5	8	4	.	-	70	1 020
251	326	.	227	467	336	.	-	2 296	
15	22	.	16	46	43	.	-	194	
.	5	14	.	7	-	.	-	49	1 021
.	138	495	.	403	-	.	-	1 780	
.	13	34	.	46	-	.	-	154	

Noch:12. Unbeschränkt Lohn- und Einkommensteuerpflichtige, Gesamtbetrag der Einkünfte und des Gesamtbetrags der Einkünfte

Lfd. Nr.	Verwaltungsbezirk		Gesamtbetrag der			
			1 5 000	5 000 10 000	10 000 15 000	15 000 20 000
	a) Steuerpflichtige b) Gesamtbetrag der Einkünfte (in 1000 DM) c) festgesetzte Einkommen- steuer/Jahreslohnsteuer (in 1000 DM)					
1 022	Trieplatz	a) b) c)	. . . .	3 21 .	- . .	. . .
1 023	Vichel	a) b) c)	. . . .	. . . .	. . . .	. . .
1 024	Vielitz	a) b) c)	. . . .	. . . .	. . . .	. . .
1 025	Walchow	a) b) c)	4 13 .	. . . .	. . . .	. . .
1 026	Wall	a) b) c)	. . . .	. . . .	- . .	. . .
1 027	Wallitz	a) b) c)	- . .	. . . .	. . . .	. . .
1 028	Walsleben	a) b) c)	. . . .	. . . .	18 225 5	15 277 10
1 029	Werder	a) b) c)	- . .	5 35 .	3 37 .	5 88 4
1 030	Wernikow	a) b) c)	. . . .	. . . .	. . . .	4 72 2
1 031	Wildberg	a) b) c)	11 39 .	5 39 .	13 163 4	14 237 13
1 032	Wittstock/Dosse, Stadt	a) b) c)	219 645 4	172 1 283 16	207 2 612 78	262 4 584 167
1 033	Wulfersdorf	a) b) c)	7 19 .	14 108 1	6 74 2	. . .
1 034	Wusterhausen/ Dosse, Stadt	a) b) c)	46 131 1	48 360 3	21 273 14	56 973 42
1 035	Wustrau-Altfrisesack	a) b) c)	13 42 1	. . . .	15 193 6	19 332 6
1 036	Zaatzke	a) b) c)	4 9 .	9 65 .	7 83 2	13 229 8
1 037	Zechlinerhütte	a) b) c)	5 12 .	3 21 .	. . . .	8 140 6

festgesetzte Einkommensteuer/Jahreslohnsteuer nach Größenklassen  
in regionaler Gliederung

Einkünfte von ... bis unter ... DM									Lfd. Nr.
20 000 25 000	25 000 30 000	30 000 40 000	40 000 50 000	50 000 75 000	75 000 100 000	100 000 250 000	250 000 und mehr	Ins- gesamt	
.	.	4	4	.	.	-	-	31	1 022
.	.	131	179	.	.	-	-	1 000	
.	.	3	9	.	.	-	-	79	
.	.	.	.	-	-	-	-	18	1 023
.	.	.	.	-	-	-	-	371	
.	.	.	.	-	-	-	-	15	
.	5	.	5	4	-	-	-	32	1 024
.	139	.	217	224	-	-	-	929	
.	7	.	19	23	-	-	-	64	
4	7	.	5	3	.	-	-	39	1 025
90	195	.	222	170	.	-	-	1 189	
6	8	.	14	18	.	-	-	78	
.	.	.	.	.	-	.	-	23	1 026
.	.	.	.	.	-	.	-	713	
.	.	.	.	.	-	.	-	68	
4	8	5	5	4	.	-	-	44	1 027
92	219	163	228	239	.	-	-	1 312	
5	6	7	23	23	.	-	-	98	
26	24	32	30	29	.	-	-	206	1 028
578	652	1 088	1 354	1 728	.	-	-	6 961	
23	42	68	101	194	.	-	-	631	
9	5	9	4	.	.	-	-	51	1 029
201	141	314	171	.	.	-	-	1 732	
11	7	17	12	.	.	-	-	152	
6	12	7	5	5	3	-	-	53	1 030
132	335	236	214	294	246	-	-	1 609	
8	22	13	13	34	39	-	-	132	
27	15	22	25	37	6	3	-	178	1 031
611	398	771	1 140	2 185	521	444	-	6 549	
25	31	47	85	212	72	99	-	588	
364	339	612	403	552	123	.	.	3 342	1 032
8 269	9 338	21 253	18 208	33 075	10 315	.	.	123 925	
429	522	1 557	1 604	3 789	1 556	.	.	13 284	
18	11	14	15	8	.	-	-	114	1 033
402	295	505	653	467	.	-	-	3 159	
19	16	22	56	53	.	-	-	237	
66	65	118	90	127	42	.	.	699	1 034
1 487	1 794	4 003	4 022	7 745	3 650	.	.	28 132	
81	111	296	369	919	559	.	.	3 450	
34	29	42	21	41	.	-	-	239	1 035
754	812	1 439	928	2 486	.	-	-	7 888	
36	60	103	72	278	.	-	-	692	
15	16	17	.	24	.	-	-	122	1 036
327	449	570	.	1 481	.	-	-	4 272	
15	24	30	.	146	.	-	-	380	
12	10	22	15	13	.	-	-	104	1 037
259	272	755	670	739	.	-	-	3 485	
15	11	54	60	83	.	-	-	305	

Nach:12. Unbeschränkt Lohn- und Einkommensteuerpflichtige, Gesamtbetrag der Einkünfte und des Gesamtbetrags der Einkünfte

Lfd. Nr.	Verwaltungsbezirk		Gesamtbetrag der			
			1 5 000	5 000 10 000	10 000 15 000	15 000 20 000
	a) Steuerpflichtige b) Gesamtbetrag der Einkünfte (in 1000 DM) c) festgesetzte Einkommen- steuer/Jahreslohnsteuer (in 1000 DM)					
1 038	Zechow	a) b) c)	. . .	. . .	3 35 -	. . .
1 039	Zempow	a) b) c)	. . .	. . .	. . .	5 87 5
1 040	Zernitz	a) b) c)	7 19 -	. . .	11 146 3	12 207 3
1 041	Zootzen	a) b) c)	. . .	. . .	3 35 1	3 56 5
1 042	Zühlen	a) b) c)	5 10 -	5 36 -	4 53 2	6 109 4
1 043	Kreis POTSDAM-MITTELMARK	a) b) c)	1 523 4 406 22	2 099 15 566 181	2 073 25 973 765	2 803 49 476 2 217
1 044	Alt Bork	a) b) c)	3 9 -	. . .	. . .	. . .
1 045	Beitz	a) b) c)	. . .	5 39 1	5 60 4	4 76 6
1 046	Bardenitz	a) b) c)	6 20 -	9 62 -	9 112 3	. . .
1 047	Beelitz, Stadt	a) b) c)	49 139 -	60 455 5	78 980 31	109 1 931 95
1 048	Belzig, Stadt	a) b) c)	82 237 1	97 727 6	98 1 204 36	131 2 290 94
1 049	Benken	a) b) c)	. . .	. . .	. . .	3 55 3
1 050	Bensdorf	a) b) c)	9 18 -	14 98 1	10 123 5	21 382 17
1 051	Bergholz	a) b) c)	. . .	. . .	. . .	. . .
1 052	Bergholz-Rehbrücke	a) b) c)	27 76 1	39 300 3	29 355 10	21 372 25
1 053	Bliesendorf	a) b) c)	3 6 -	. . .	. . .	3 56 1



festgesetzte Einkommensteuer/Jahreslohnsteuer nach Größenklassen  
in regionaler Gliederung

Einkünfte von ... bis unter ... DM									Lfd. Nr.
20 000 25 000	25 000 30 000	30 000 40 000	40 000 50 000	50 000 75 000	75 000 100 000	100 000 250 000	250 000 und mehr	Ins- gesamt	
6 133 4	4 108 12	.	5 227 15	-	-	-	-	30 837 50	1 038
.	3 80 5	.	4 179 15	3 195 33	-	-	-	30 844 76	1 039
24 524 23	24 660 35	30 1 050 74	23 1 036 68	38 2 209 236	8 669 110	.	-	189 7 062 658	1 040
.	.	.	.	.	.	-	-	28 948 86	1 041
9 199 10	7 198 8	7 237 12	6 275 20	10 580 54	-	-	-	59 1 696 111	1 042
4 246 96 076 6 124	4 578 125 880 9 473	7 442 258 047 20 807	5 429 243 776 22 160	8 967 540 074 64 206	2 235 189 173 29 062	1 289 178 241 38 174	181 69 197 25 390	42 865 1 795 885 218 581	1 043
3 69 5	3 86 9	9 321 31	6 282 23	.	.	-	-	39 1 572 159	1 044
6 140 9	3 82 8	.	5 224 18	15 896 103	.	-	-	62 2 193 206	1 045
21 463 29	22 603 51	23 807 60	19 861 74	20 1 165 132	5 433 60	.	.	150 5 491 607	1 046
161 3 663 233	201 5 551 442	250 8 602 693	206 9 202 858	374 22 160 2 628	67 5 621 857	41 5 739 1 265	8 3 221 944	1 604 67 264 8 051	1 047
178 4 053 238	207 5 670 410	317 10 974 856	238 10 678 967	439 26 215 3 091	99 8 395 1 320	.	.	1 960 83 468 10 540	1 048
.	-	.	3 138 11	.	-	-	-	22 808 72	1 049
28 636 28	31 850 50	43 1 475 93	23 1 038 85	46 2 728 306	3 244 36	3 426 72	-	231 8 016 694	1 050
4 92 8	3 83 7	5 173 18	7 308 28	7 435 43	-	-	-	37 1 232 113	1 051
64 1 441 89	60 1 640 149	128 4 399 349	114 5 145 534	228 14 119 1 677	108 9 162 1 363	73 9 661 2 045	10 4 900 1 972	901 51 570 8 215	1 052
7 156 12	7 197 19	19 626 62	15 659 50	.	.	.	-	78 2 881 277	1 053

Noch:12. Unbeschränkt Lohn- und Einkommensteuerpflichtige, Gesamtbetrag der Einkünfte und des Gesamtbetrags der Einkünfte

Lfd. Nr.	Verwaltungsbezirk	a) Steuerpflichtige b) Gesamtbetrag der Einkünfte (in 1000 DM) c) festgesetzte Einkommen- steuer/Jahreslohnsteuer (in 1000 DM)	Gesamtbetrag der			
			1 5 000	5 000 10 000	10 000 15 000	15 000 20 000
1 054	Bochow	a) b) c)	· · ·	· · ·	7 90 3	10 177 6
1 055	Böcke	a) b) c)	· · ·	· · ·	· · ·	· · ·
1 056	Borkheide	a) b) c)	· · ·	· · ·	10 124 3	29 496 23
1 057	Borkwalde	a) b) c)	· · ·	6 46 1	5 66 2	· · ·
1 058	Borne	a) b) c)	3 · 8	· · ·	3 37 -	5 89 4
1 059	Brachwitz	a) b) c)	· · ·	· · ·	· · ·	· · ·
1 060	Brielow	a) b) c)	· · ·	· · ·	6 73 4	7 122 2
1 061	Briest	a) b) c)	3 · 8	· · ·	· · ·	4 74 2
1 062	Brück, Stadt	a) b) c)	· · ·	47 330 4	46 572 17	61 1 108 56
1 063	Buchholz b. Niemegk	a) b) c)	· · ·	· · ·	· · ·	4 70 3
1 064	Buchholz b. Treuenbrietzen	a) b) c)	· · ·	· · ·	· · ·	7 123 3
1 065	Buckau	a) b) c)	· · ·	· · ·	4 46 1	· · ·
1 066	Bücknitz	a) b) c)	· · ·	6 39 -	· · ·	5 88 4
1 067	Busendorf	a) b) c)	· · ·	8 60 -	4 53 3	· · ·
1 068	Butzow	a) b) c)	4 13 -	4 26 -	3 37 -	4 71 4
1 069	Cammer	a) b) c)	6 20 -	· · ·	9 109 3	4 72 1

festgesetzte Einkommensteuer/Jahreslohnsteuer nach Größenklassen  
in regionaler Gliederung

Einkünfte von ... bis unter ... DM									Lfd. Nr.
20 000 - 25 000	25 000 - 30 000	30 000 - 40 000	40 000 - 50 000	50 000 - 75 000	75 000 - 100 000	100 000 - 250 000	250 000 und mehr	Insgesamt	
22 486 27	18 491 29	26 893 63	26 1 175 93	15 880 89	.	.	-	141 4 580 366	1 054
.	.	.	.	.	.	-	-	23 675 47	1 055
37 833 51	38 1 036 78	45 1 558 118	43 1 937 179	56 3 407 406	14 1 218 202	.	.	306 13 017 1 686	1 056
21 476 34	15 408 24	16 576 52	11 491 43	18 1 080 120	.	3 431 94	.	111 4 226 506	1 057
5 109 6	4 110 8	.	10 444 32	6 372 42	.	-	-	47 1 556 120	1 058
5 115 10	4 106 6	8 280 24	4 184 18	8 445 51	.	-	-	41 1 333 127	1 059
22 491 22	19 528 32	44 1 529 100	29 1 317 110	29 1 701 186	12 996 157	.	.	192 8 390 973	1 060
6 141 12	6 164 15	7 238 16	3 127 11	.	-	.	-	43 1 571 163	1 061
112 2 550 165	107 2 957 193	129 4 514 347	129 5 771 484	203 12 168 1 402	35 2 925 428	16 2 386 519	.	910 38 091 4 642	1 062
4 91 3	.	.	.	.	-	-	-	29 1 136 89	1 063
13 307 22	10 275 21	21 753 63	9 398 28	23 1 388 170	.	3 338 73	-	104 3 904 408	1 064
4 92 7	6 171 5	.	6 267 25	7 431 44	.	.	-	42 1 490 131	1 065
6 133 6	7 191 12	17 573 38	6 273 21	.	.	-	-	58 1 888 147	1 066
14 320 21	10 280 24	13 478 38	10 445 39	18 1 111 131	.	.	-	96 3 549 338	1 067
.	4 108 8	12 410 23	.	13 777 104	3 236 31	.	-	56 2 154 248	1 068
10 227 12	13 358 31	23 804 60	.	21 1 205 123	3 252 38	.	-	113 4 176 392	1 069

Noch:12. Unbeschränkt Lohn- und Einkommensteuerpflichtige, Gesamtbetrag der Einkünfte und des Gesamtbetrags der Einkünfte

Lfd. Nr.	Verwaltungsbezirk		Gesamtbetrag der			
			1 5 000	5 000 10 000	10 000 15 000	15 000 20 000
	a) Steuerpflichtige b) Gesamtbetrag der Einkünfte (in 1000 DM) c) festgesetzte Einkommen- steuer/Jahreslohnsteuer (in 1000 DM)					
1 070	Caputh	a) b) c)	22 72 1	47 348 4	42 533 13	48 847 41
1 071	Dahnsdorf	a) b) c)	5 15 -	6 49 -	. . . . .	5 90 4
1 072	Damelang-Freienthal	a) b) c)	. . . . .	. . . . .	3 35 1	6 101 4
1 073	Damsdorf	a) b) c)	. . . . .	25 193 2	16 201 4	26 458 21
1 074	Deetz/ Havel	a) b) c)	. . . . .	9 73 1	15 188 5	14 250 9
1 075	Derwitz	a) b) c)	5 18 -	4 31 1	. . . . .	7 120 6
1 076	Deutsch Bork	a) b) c)	- - -	4 30 -	. . . . .	- - -
1 077	Dietersdorf	a) b) c)	. . . . .	. . . . .	5 58 1	6 109 5
1 078	Dippmannsdorf	a) b) c)	3 3 -	9 68 -	4 46 1	9 164 10
1 079	Dretzen	a) b) c)	. . . . .	. . . . .	. . . . .	. . . . .
1 080	Elsholz	a) b) c)	. . . . .	5 40 -	- - -	6 108 4
1 081	Emstal	a) b) c)	. . . . .	4 26 -	6 76 4	5 86 7
1 082	Fahlhorst	a) b) c)	- - -	. . . . .	. . . . .	. . . . .
1 083	Fehrländ	a) b) c)	10 22 -	8 62 1	11 140 4	27 483 29
1 084	Feldheim	a) b) c)	9 32 -	7 51 1	7 88 3	14 242 15
1 085	Ferch	a) b) c)	8 22 -	21 165 2	. . . . .	19 343 15

festgesetzte Einkommensteuer/Jahreslohnsteuer nach Größenklassen  
in regionaler Gliederung

Einkünfte von ... bis unter ... DM									Lfd. Nr.
20 000 - 25 000	25 000 - 30 000	30 000 - 40 000	40 000 - 50 000	50 000 - 75 000	75 000 - 100 000	100 000 - 250 000	250 000 und mehr	Ins- gesamt	
73 1 641 103	77 2 133 182	161 5 505 498	101 4 539 411	189 11 612 1 391	62 5 284 806	.	.	869 41 014 5 788	1 070
.	4 110 8	9 312 29	18 808 78	17 1 004 112	4 339 47	.	-	92 3 375 329	1 071
14 312 13	17 463 37	28 984 64	.	21 1 207 134	3 253 38	-	-	109 4 020 351	1 072
38 859 48	34 927 58	70 2 473 180	.	77 4 573 518	13 1 081 157	.	-	351 12 875 1 236	1 073
22 500 23	18 508 34	44 1 533 125	33 1 472 126	.	.	-	-	202 7 359 678	1 074
4 87 6	.	16 556 38	10 453 37	15 886 106	4 344 56	-	.	80 3 191 400	1 075
.	.	4 141 14	11 507 38	.	-	-	-	32 1 265 119	1 076
8 181 15	.	6 206 14	5 223 15	6 377 43	4 340 60	-	-	55 1 763 166	1 077
10 221 11	10 269 26	11 376 30	.	26 1 627 204	.	.	-	97 3 655 389	1 078
.	.	5 169 13	.	5 303 33	.	-	-	34 1 251 113	1 079
7 166 11	.	9 299 13	6 264 23	14 836 88	.	-	-	66 2 181 179	1 080
.	8 223 18	17 582 53	11 484 35	19 1 127 126	-	.	.	86 3 513 468	1 081
.	.	.	.	.	.	.	-	25 960 104	1 082
21 473 29	28 755 51	53 1 830 172	30 1 368 119	69 4 166 494	13 1 114 185	11 1 462 327	-	281 11 876 1 412	1 083
10 227 17	4 115 3	15 543 36	8 355 24	10 608 62	3 259 35	-	-	87 2 518 197	1 084
19 425 32	35 962 79	40 1 384 144	33 1 496 144	46 2 817 321	12 1 026 180	.	.	265 10 659 1 376	1 085

Hoch:12. Unbeschränkt Lohn- und Einkommensteuerpflichtige, Gesamtbetrag der Einkünfte und des Gesamtbetrags der Einkünfte

Lfd. Nr.	Verwaltungsbezirk		Gesamtbetrag der			
			1 5 000	5 000 10 000	10 000 15 000	15 000 20 000
	a) Steuerpflichtige b) Gesamtbetrag der Einkünfte (in 1000 DM) c) festgesetzte Einkommen- steuer/Jahreslohnsteuer (in 1000 DM)					
1 086	Fichtenwalde	a) b) c)	3 5 -	8 66 2	9 114 2	15 269 12
1 087	Fohrde	a) b) c)	5 7 -	15 114 3	13 167 4	13 215 7
1 088	Fredersdorf	a) b) c)	. . . . .	. . . . .	4 55 2	10 177 5
1 089	Fresdorf	a) b) c)	4 13 -	3 26 1	4 52 2	8 149 4
1 090	Garrey	a) b) c)	6 15 -	. . . . .	. . . . .	4 68 3
1 091	Geltow	a) b) c)	19 46 -	30 228 2	. . . . .	27 474 20
1 092	Glienecke	a) b) c)	4 13 -	6 44 -	3 39 2	7 124 5
1 093	Glindow	a) b) c)	27 83 -	. . . . .	40 515 13	54 957 41
1 094	Göhlisdorf	a) b) c)	4 10 -	14 104 1	14 178 4	16 274 14
1 095	Gollwitz	a) b) c)	7 23 -	5 36 -	5 66 2	. . . . .
1 096	Golm	a) b) c)	10 32 -	18 138 2	16 197 5	25 438 17
1 097	Golzow	a) b) c)	12 27 -	13 98 1	21 260 9	22 403 18
1 098	Gortz	a) b) c)	3 7 -	3 23 -	. . . . .	7 122 5
1 099	Görzke	a) b) c)	13 40 -	9 65 -	18 213 4	30 536 18
1 100	Götz	a) b) c)	11 31 -	8 54 1	9 112 4	9 159 4
1 101	Gräben	a) b) c)	4 16 -	. . . . .	4 51 2	7 119 6

festgesetzte Einkommensteuer/Jahreslohnsteuer nach Größenklassen  
in regionaler Gliederung

Einkünfte von ... bis unter ... DM									Lfd. Nr.
20 000 - 25 000	25 000 - 30 000	30 000 - 40 000	40 000 - 50 000	50 000 - 75 000	75 000 - 100 000	100 000 - 250 000	250 000 und mehr	Ins- gesamt	
26 589 43	37 1 019 78	.	36 1 597 133	54 3 286 396	16 1 309 203	.	.	248 10 946 1 284	1 086
19 436 31	26 719 39	37 1 298 113	18 799 67	34 2 092 252	8 668 97	5 752 171	-	193 7 268 785	1 087
17 387 26	12 329 18	14 483 33	.	21 1 233 127	5 436 72	-	-	106 3 911 349	1 088
.	13 352 25	18 597 44	8 355 25	.	.	-	-	81 2 768 245	1 089
.	4 111 9	.	8 363 24	4 220 16	-	.	-	41 1 320 112	1 090
52 1 169 81	50 1 358 112	114 3 961 382	59 2 643 249	133 8 076 985	49 4 153 653	33 4 398 881	.	584 28 683 4 151	1 091
7 159 13	.	13 466 27	13 575 47	.	-	.	-	68 2 342 201	1 092
77 1 751 121	81 2 244 142	133 4 668 360	104 4 593 420	159 9 494 1 084	30 2 482 350	20 2 909 647	.	763 30 831 3 462	1 093
17 392 29	28 772 61	42 1 446 98	.	30 1 760 212	5 455 81	.	.	201 7 280 800	1 094
11 250 14	10 277 17	21 727 45	.	18 1 062 121	.	-	-	98 3 339 283	1 095
37 834 55	36 979 81	65 2 250 221	33 1 443 132	77 4 647 559	18 1 480 226	11 1 603 381	-	346 14 041 1 679	1 096
41 942 74	44 1 198 84	63 2 227 170	63 2 816 226	62 3 765 435	10 836 111	4 605 149	-	355 13 179 1 278	1 097
.	9 248 17	10 337 26	5 221 23	6 353 35	-	.	-	55 1 741 163	1 098
42 926 44	38 1 019 58	65 2 261 153	40 1 795 154	54 3 174 362	12 1 018 160	7 955 217	-	328 12 003 1 171	1 099
23 522 32	24 664 51	45 1 597 119	33 1 511 140	51 3 113 369	7 589 96	6 702 138	-	226 9 054 954	1 100
10 225 14	9 248 16	.	9 410 33	21 1 328 170	4 331 45	.	-	82 3 228 321	1 101

Noch:12. Unbeschränkt Lohn- und Einkommensteuerpflichtige, Gesamtbetrag der Einkünfte und  
des Gesamtbetrags der Einkünfte

Lfd. Nr.	Verwaltungsbezirk	a) b) c)	Gesamtbetrag der			
			1 5 000	5 000 10 000	10 000 15 000	15 000 20 000
1 102	Grebs	a) b) c)	5 12 -	4 37 1	7 91 2	. . .
1 103	Groß Briesen	a) b) c)	. . . .	5 43 -	. . . .	3 55 3
1 104	Groß Glienieke	a) b) c)	. . . .	16 121 2	18 231 7	21 366 15
1 105	Groß Kreutz	a) b) c)	15 40 -	18 142 1	22 264 5	36 646 28
1 106	Groß Marzahn	a) b) c)	5 21 -	3 20 1	. . . .	3 51 2
1 107	Grubo	a) b) c)	3 9 -	. . . .	3 41 1	. . . .
1 108	Güterfelde	a) b) c)	6 14 -	9 70 1	15 194 6	17 303 16
1 109	Hagelberg	a) b) c)	. . . .	3 21 -	6 75 1	. . . .
1 110	Haseloff-Grabow	a) b) c)	5 17 -	. . . .	3 36 1	. . . .
1 111	Hohenferchesar	a) b) c)	5 12 -	3 18 -	6 76 3	5 87 1
1 112	Hohenlobbes	a) b) c)	. . . .	. . . .	. . . .	. . . .
1 113	Jeserig	a) b) c)	12 38 1	17 121 1	22 282 10	13 233 12
1 114	Jeserig/ Fläming	a) b) c)	. . . .	. . . .	. . . .	5 93 3
1 115	Jeserigerhütten	a) b) c)	- . . .	. . . .	. . . .	5 90 7
1 116	Kemnitz	a) b) c)	. . . .	3 22 -	. . . .	. . . .
1 117	Ketzür	a) b) c)	. . . .	6 46 2	5 58 1	9 159 5



festgesetzte Einkommensteuer/Jahreslohnsteuer nach Größenklassen  
in regionaler Gliederung

Einkünfte von ... bis unter ... DM									Lfd. Nr.
20 000 25 000	25 000 30 000	30 000 40 000	40 000 50 000	50 000 75 000	75 000 100 000	100 000 250 000	250 000 und mehr	Insgesamt	
19 436 24	12 345 21	27 949 64	9 403 32	19 1 140 137	.	.	-	112 3 880 377	1 102
7 164 10	3 83 2	.	7 332 40	6 340 34	.	-	-	44 1 453 128	1 103
36 820 63	40 1 111 94	.	55 2 505 258	106 6 469 815	27 2 270 350	23 3 309 672	.	427 20 362 2 763	1 104
44 993 61	41 1 115 81	93 3 304 240	50 2 235 190	67 3 990 437	18 1 517 234	16 2 144 448	4 1 944 805	424 18 334 2 531	1 105
4 87 4	6 165 7	4 136 13	8 344 20	.	.	.	-	45 1 614 159	1 106
.	7 191 7	8 274 20	12 535 42	14 884 98	-	.	-	59 2 322 226	1 107
22 511 33	36 991 70	53 1 861 192	44 1 976 205	70 4 196 503	28 2 277 336	14 2 069 480	-	314 14 463 1 842	1 108
.	-	6 217 11	.	3 195 41	.	-	-	34 1 015 95	1 109
6 133 10	7 194 15	6 210 21	11 510 35	.	.	.	-	55 2 010 197	1 110
9 201 7	5 137 14	12 414 28	11 487 42	8 502 67	3 268 43	-	-	67 2 202 205	1 111
.	.	.	.	.	-	-	-	28 838 63	1 112
16 363 21	28 765 57	45 1 545 100	33 1 497 129	69 4 086 471	12 1 002 135	5 705 169	-	272 10 637 1 104	1 113
9 202 12	4 113 4	13 455 21	.	7 395 42	.	.	-	59 2 187 177	1 114
5 118 9	3 80 4	.	4 175 15	3 202 22	.	-	-	32 1 077 89	1 115
9 203 15	12 325 21	14 487 33	9 414 38	17 948 113	4 352 51	.	-	81 3 047 308	1 116
7 154 6	4 106 10	7 252 13	4 171 11	.	.	-	-	51 1 392 94	1 117

Noch:12. Unbeschränkt Lohn- und Einkommensteuerpflichtige, Gesamtbetrag der Einkünfte und des Gesamtbetrags der Einkünfte

Lfd. Nr.	Verwaltungsbezirk		Gesamtbetrag der			
			1 5 000	5 000 10 000	10 000 15 000	15 000 20 000
	a) Steuerpflichtige b) Gesamtbetrag der Einkünfte (in 1000 DM) c) festgesetzte Einkommen- steuer/Jahreslohnsteuer (in 1000 DM)					
1 118	Klein Marzehns	a) b) c)	- - -	. . .	- - -	- - -
1 119	Kleinmachnow	a) b) c)	134 391 1	155 1 145 13	. . .	159 2 791 145
1 120	Klepzig	a) b) c)	- - -	- - -	3 43 1	4 66 3
1 121	Köpernitz	a) b) c)	. . .	. . .	. . .	. . .
1 122	Krahne	a) b) c)	8 25 -	. . .	6 75 2	10 182 10
1 123	Kranepuhl	a) b) c)	. . .	3 26 -	3 39 1	7 122 5
1 124	Krielow	a) b) c)	- - -	4 26 -	4 50 2	3 51 2
1 125	Kuhlowitz	a) b) c)	. . .	. . .	. . .	6 109 5
1 126	Langerwisch	a) b) c)	7 21 -	7 53 -	12 148 4	14 238 11
1 127	Lehnin	a) b) c)	25 80 -	36 256 3	47 572 17	52 920 33
1 128	Lehnsdorf	a) b) c)	. . .	. . .	. . .	. . .
1 129	Linthe	a) b) c)	- - -	. . .	. . .	6 106 5
1 130	Lobbese	a) b) c)	. . .	. . .	. . .	12 213 9
1 131	Locktow	a) b) c)	. . .	6 45 -	6 69 2	4 65 2
1 132	Lübnitz	a) b) c)	. . .	. . .	. . .	3 53 1
1 133	Lühsdorf	a) b) c)	. . .	. . .	. . .	. . .

festgesetzte Einkommensteuer/Jahreslohnsteuer nach Größenklassen  
in regionaler Gliederung

Einkünfte von ... bis unter ... DM									lfd. Nr.
20 000 - 25 000	25 000 - 30 000	30 000 - 40 000	40 000 - 50 000	50 000 - 75 000	75 000 - 100 000	100 000 - 250 000	250 000 und mehr	Ins- gesamt	
3 67 5	.	.	7 323 25	4 229 27	-	.	.	26 1 135 105	1 118
224 5 056 357	272 7 509 611	472 16 475 1 586	344 15 521 1 620	754 46 160 5 840	275 23 533 3 650	170 23 624 4 936	.	3 117 153 503 22 152	1 119
.	-	.	8 355 17	3 200 22	.	-	-	29 1 008 72	1 120
.	.	.	.	.	.	.	-	31 1 066 95	1 121
12 261 20	12 329 33	21 718 61	16 730 65	30 1 774 204	.	.	.	127 4 710 540	1 122
6 131 7	.	.	4 176 18	4 253 37	.	-	-	39 1 163 103	1 123
15 345 16	10 281 19	19 683 46	4 173 13	12 702 70	3 249 39	-	-	74 2 561 207	1 124
4 91 7	4 113 10	11 366 31	8 371 25	.	3 247 38	.	-	53 2 210 216	1 125
22 503 41	27 754 57	54 1 874 151	32 1 437 122	64 3 923 464	15 1 227 175	10 1 386 323	-	264 11 563 1 348	1 126
100 2 290 144	106 2 911 206	144 4 911 418	92 4 075 348	132 7 917 926	38 3 167 485	20 2 956 703	4 1 521 562	796 31 576 3 844	1 127
.	.	.	.	.	.	-	-	25 826 69	1 128
8 188 16	.	10 343 26	15 674 53	21 1 249 147	8 666 104	.	.	85 4 202 585	1 129
8 180 15	10 276 18	12 419 18	9 391 32	6 352 47	-	.	-	69 2 128 185	1 130
.	7 193 11	10 350 17	5 227 14	8 489 58	.	.	-	60 2 074 209	1 131
4 92 4	3 80 2	.	.	.	-	-	-	29 893 52	1 132
.	.	.	.	-	.	-	.	15 821 206	1 133

Noch:12. Unbeschränkt Lohn- und Einkommensteuerpflichtige, Gesamtbetrag der Einkünfte und  
das Gesamtbetrags der Einkünfte

Lfd. Nr.	Verwaltungsbezirk	a) Steuerpflichtige b) Gesamtbetrag der Einkünfte (in 1000 DM) c) festgesetzte Einkommen- steuer/Jahreslohnsteuer (in 1000 DM)	Gesamtbetrag der			
			1 5 000	5 000 10 000	10 000 15 000	15 000 20 000
1 134	Lünow	a) b) c)	. . .	. . .	. . .	4 72 6
1 135	Lüsse	a) b) c)	. . .	. . .	. . .	5 86 4
1 136	Lütta	a) b) c)	3 6 -	. . .	9 108 3	5 94 5
1 137	Marquardt	a) b) c)	8 24 -	9 70 -	8 94 3	17 299 12
1 138	Marzahna	a) b) c)	. . .	11 84 2	. . .	19 334 19
1 139	Marzahne	a) b) c)	. . .	. . .	3 40 1	. . .
1 140	Medewitz	a) b) c)	3 9 -	16 102 1	6 80 3	18 312 18
1 141	Michelsdorf	a) b) c)	. . .	4 31 1	. . .	7 122 4
1 142	Michendorf	a) b) c)	22 62 -	32 234 2	38 468 18	47 824 37
1 143	Mörz	a) b) c)	. . .	. . .	. . .	. . .
1 144	Mützdorf	a) b) c)	. . .	. . .	. . .	. . .
1 145	Nahmitz	a) b) c)	. . .	6 48 1	5 58 1	7 123 3
1 146	Neschholz	a) b) c)	. . .	. . .	3 40 3	5 89 2
1 147	Metzen	a) b) c)	. . .	15 113 1	. . .	11 203 11
1 148	Neu Fahrland	a) b) c)	7 26 -	9 69 2	16 203 4	. . .
1 149	Neuehütten	a) b) c)	. . .	4 27 -	. . .	3 57 2

festgesetzte Einkommensteuer/Jahreslohnsteuer nach Größenklassen  
in regionaler Gliederung

Einkünfte von ... bis unter ... DM									Lfd. Nr.
20 000 25 000	25 000 30 000	30 000 40 000	40 000 50 000	50 000 75 000	75 000 100 000	100 000 250 000	250 000 und mehr	Ins- gesamt	
.	5	5	.	.	.	-	.	35	1 134
.	138	164	.	.	.	-	.	1 825	
.	7	15	.	.	.	-	.	431	
4	.	9	.	.	.	-	-	41	1 135
89	.	310	.	.	.	-	-	1 465	
9	.	18	.	.	.	-	-	124	
13	21	18	13	15	.	.	-	118	1 136
285	573	622	586	865	.	.	-	3 804	
18	36	42	54	91	.	.	-	341	
21	30	35	28	57	14	7	-	234	1 137
484	833	1 184	1 289	3 368	1 168	999	-	9 814	
30	59	108	107	375	179	231	-	1 106	
23	16	24	18	22	3	.	-	154	1 138
526	449	869	797	1 269	269	.	-	5 025	
34	22	46	64	136	38	.	-	416	
5	9	10	9	9	-	.	-	59	1 139
114	235	340	416	515	-	.	-	2 052	
5	11	16	34	56	-	.	-	164	
16	12	29	23	40	4	4	-	171	1 140
361	323	997	1 059	2 326	330	487	-	6 386	
28	12	68	93	270	50	96	-	638	
16	9	21	19	19	5	.	.	113	1 141
371	247	719	868	1 156	407	.	.	4 471	
25	17	59	74	122	64	.	.	535	
66	78	102	89	180	54	27	5	740	1 142
1 504	2 145	3 575	3 969	10 992	4 596	3 882	1 751	34 004	
105	167	317	362	1 312	710	742	488	4 259	
.	.	.	.	.	.	.	-	35	1 143
.	.	.	.	.	.	.	-	1 399	
.	.	.	.	.	.	.	-	140	
.	.	.	.	.	-	-	-	22	1 144
.	.	.	.	.	-	-	-	718	
.	.	.	.	.	-	-	-	64	
16	15	24	12	23	10	.	.	128	1 145
352	415	851	553	1 303	815	.	.	5 364	
26	35	67	45	144	114	.	.	642	
3	.	8	4	3	-	.	-	35	1 146
72	.	268	171	177	-	.	-	1 159	
8	.	13	12	20	-	.	-	100	
18	28	30	28	23	3	.	.	169	1 147
401	779	1 034	1 274	1 351	241	.	.	6 179	
19	64	71	90	148	45	.	.	677	
22	18	41	34	62	24	.	.	280	1 148
497	503	1 437	1 548	3 757	2 086	.	.	14 714	
34	49	140	167	462	355	.	.	2 319	
.	6	11	4	4	3	-	-	44	1 149
.	166	375	179	235	242	-	-	1 450	
.	5	14	13	22	33	-	-	94	

Mach:12. Unbeschränkt Lohn- und Einkommensteuerpflichtige, Gesamtbetrag der Einkünfte und des Gesamtbetrags der Einkünfte

Lfd. Nr.	Verwaltungsbezirk	a) Steuerpflichtige b) Gesamtbetrag der Einkünfte (in 1000 DM) c) festgesetzte Einkommensteuer/Jahreslohnsteuer (in 1000 DM)	Gesamtbetrag der			
			1 5 000	5 000 10 000	10 000 15 000	15 000 20 000
1 150	Neuendorf b. Brück	a) b) c)	3 6 -	. . . .	. . . .	. . . .
1 151	Michel	a) b) c)	4 9 -	3 21 -	. . . .	3 53 1
1 152	Niabel	a) b) c)	- - -	. . . .	4 45 1	5 90 3
1 153	Niabelhorst	a) b) c)	- - -	. . . .	. . . .	. . . .
1 154	Niederwerbig	a) b) c)	. . . .	. . . .	. . . .	. . . .
1 155	Niemegk, Stadt	a) b) c)	31 104 -	35 263 4	22 277 8	38 682 29
1 156	Nudow	a) b) c)	. . . .	. . . .	. . . .	. . . .
1 157	Oberjünne	a) b) c)	. . . .	- - -	. . . .	. . . .
1 158	Päwesin	a) b) c)	6 16 -	. . . .	9 110 5	11 197 8
1 159	Philippsthal	a) b) c)	. . . .	3 25 -	4 50 2	. . . .
1 160	Phöben	a) b) c)	4 10 -	6 49 -	12 150 4	16 288 12
1 161	Plötzin	a) b) c)	3 11 -	. . . .	5 62 1	13 218 10
1 162	Pritzerbe, Stadt	a) b) c)	13 32 1	19 151 2	10 128 2	14 258 9
1 163	Prützke	a) b) c)	. . . .	4 30 1	9 115 4	16 274 10
1 164	Raben	a) b) c)	. . . .	- - -	. . . .	. . . .
1 165	Rädel	a) b) c)	3 6 -	8 57 -	4 48 1	9 157 9

festgesetzte Einkommensteuer/Jahreslohnsteuer nach Größenklassen  
in regionaler Gliederung

Einkünfte von ... bis unter ... DM									Lfd. Nr.
20 000 - 25 000	25 000 - 30 000	30 000 - 40 000	40 000 - 50 000	50 000 - 75 000	75 000 - 100 000	100 000 - 250 000	250 000 und mehr	Ins- gesamt	
10 225 11	12 328 19	.	19 856 73	16 923 104	5 426 66	-	-	77 3 076 285	1 150
.	7 189 19	12 423 21	8 365 29	7 429 46	3 270 41	.	-	66 2 391 235	1 151
6 129 8	4 110 10	.	5 217 22	3 174 18	.	.	.	43 1 797 283	1 152
.	.	-	.	.	.	-	-	11 344 31	1 153
-	.	.	.	.	-	.	-	24 1 041 116	1 154
68 1 527 93	50 1 381 99	103 3 548 253	75 3 360 266	130 7 774 861	22 1 826 281	16 2 383 537	4 1 226 423	594 24 351 2 854	1 155
5 109 3	6 170 16	6 208 14	4 181 10	13 782 104	3 271 32	4 510 109	.	58 2 720 393	1 156
.	.	.	.	.	.	.	-	25 940 90	1 157
20 450 23	17 458 37	28 987 69	12 537 43	.	5 429 69	6 821 194	.	145 5 710 706	1 158
6 138 8	-	.	6 273 28	7 433 54	.	3 368 71	-	45 1 858 224	1 159
20 455 27	20 537 46	38 1 341 77	18 814 56	.	4 355 68	.	.	175 6 845 742	1 160
19 432 36	18 493 35	43 1 491 108	21 929 74	.	.	-	-	175 6 026 521	1 161
38 863 61	30 835 59	41 1 401 115	29 1 308 107	50 2 977 340	7 573 82	4 470 108	-	255 8 997 885	1 162
19 425 28	16 437 36	25 863 64	22 989 90	29 1 640 185	.	.	-	152 5 291 551	1 163
.	.	.	.	.	.	.	-	30 1 216 113	1 164
18 403 20	15 412 41	21 717 58	16 720 58	28 1 619 179	-	3 459 105	-	125 4 598 470	1 165

Noch:12. Unbeschränkt Lohn- und Einkommensteuerpflichtige, Gesamtbetrag der Einkünfte und des Gesamtbetrags der Einkünfte

Lfd. Nr.	Verwaltungsbezirk		Gesamtbetrag der			
			1 5 000	5 000 10 000	10 000 15 000	15 000 20 000
	a) Steuerpflichtige b) Gesamtbetrag der Einkünfte (in 1000 DM) c) festgesetzte Einkommensteuer/Jahreslohnsteuer (in 1000 DM)					
1 166	Radewege	a) b) c)	7 25 -	. . . .	6 76 3	6 101 5
1 167	Rädigke	a) b) c)	- - -	4 28 -	4 49 -	3 52 4
1 168	Ragösen	a) b) c)	5 14 -	6 41 -	11 138 5	10 174 4
1 169	Reckahn	a) b) c)	6 18 -	4 25 -	5 65 1	8 142 4
1 170	Reesdorf	a) b) c)	. . . .	. . . .	- - -	4 68 1
1 171	Reetz	a) b) c)	3 4 -	6 49 1	12 155 7	19 335 11
1 172	Reetzerhütten	a) b) c)	. . . .	4 31 1	3 37 1	. . . .
1 173	Reppinichen	a) b) c)	4 13 -	3 22 1	3 37 2	15 271 15
1 174	Rieben	a) b) c)	3 7 -	5 44 -	. . . .	6 108 6
1 175	Rietz	a) b) c)	4 4 -	5 36 -	5 69 4	3 51 2
1 176	Rietz b. Treuenbrietzen	a) b) c)	5 17 -	5 36 1	. . . .	10 173 6
1 177	Rogäsen	a) b) c)	4 13 -	3 21 -	6 76 3	4 70 2
1 178	Roskow	a) b) c)	4 12 -	5 37 1	8 101 3	9 162 6
1 179	Rottstock	a) b) c)	. . . .	4 30 1	5 57 2	. . . .
1 180	Saarmund	a) b) c)	. . . .	. . . .	11 144 3	12 213 9
1 181	Salzbrunn	a) b) c)	. . . .	. . . .	. . . .	. . . .



festgesetzte Einkommensteuer/Jahreslohnsteuer nach Größenklassen  
in regionaler Gliederung

Einkünfte von ... bis unter ... DM									Lfd. Nr.
20 000 - 25 000	25 000 - 30 000	30 000 - 40 000	40 000 - 50 000	50 000 - 75 000	75 000 - 100 000	100 000 - 250 000	250 000 und mehr	Ins- gesamt	
8 181 12	12 331 30	15 520 40	11 499 41	31 1 919 237	.	.	-	116 4 508 521	1 166
8 180 9	3 81 6	9 314 23	12 531 40	9 504 51	-	-	-	52 1 740 134	1 167
12 270 17	16 444 24	33 1 131 69	26 1 183 104	.	3 273 42	.	.	154 6 083 622	1 168
9 199 13	12 316 23	16 550 43	22 993 90	19 1 117 132	4 342 59	-	-	105 3 766 366	1 169
4 87 5	4 104 2	.	.	.	-	-	-	27 812 61	1 170
10 224 10	16 433 26	.	15 669 47	27 1 642 189	.	.	-	134 4 768 417	1 171
8 184 14	10 273 15	7 248 15	10 453 48	12 671 69	.	-	-	65 2 137 171	1 172
8 177 9	12 331 19	16 558 37	18 804 62	15 913 108	3 259 39	-	-	97 3 387 292	1 173
10 227 17	8 221 22	.	12 539 49	22 1 260 145	.	-	-	98 3 394 330	1 174
15 340 19	.	10 333 22	7 315 29	.	3 260 37	.	-	72 2 469 234	1 175
.	5 138 8	14 491 39	4 187 14	8 480 50	.	.	.	67 2 320 249	1 176
9 205 9	9 243 15	10 349 29	9 396 29	11 654 72	3 254 36	-	-	68 2 280 195	1 177
17 383 25	16 432 20	25 861 76	28 1 275 112	21 1 251 152	3 238 34	3 338 64	-	139 5 088 494	1 178
3 68 4	5 134 10	13 441 23	3 134 10	.	.	.	-	49 1 695 149	1 179
18 399 36	30 822 70	58 2 008 129	38 1 693 128	60 3 592 416	18 1 537 222	.	.	270 11 733 1 293	1 180
-	.	.	.	.	.	.	-	31 1 276 139	1 181

Noch:12. Unbeschränkt Lohn- und Einkommensteuerpflichtige, Gesamtbetrag der Einkünfte und des Gesamtbetrags der Einkünfte

Lfd. Nr.	Verwaltungsbezirk	a) Steuerpflichtige b) Gesamtbetrag der Einkünfte (in 1000 DM) c) festgesetzte Einkommen- steuer/Jahreslohnsteuer (in 1000 DM)	Gesamtbetrag der			
			1 5 000	5 000 10 000	10 000 15 000	15 000 20 000
1 182	Satzkorn	a) b) c)	· · ·	· · ·	· · ·	· · ·
1 183	Schäpe	a) b) c)	· · ·	· · ·	· · ·	· · ·
1 184	Schenkenberg	a) b) c)	· · ·	4 29 1	5 65 1	6 104 4
1 185	Schenkenhorst	a) b) c)	· · ·	5 38 -	4 56 3	4 70 5
1 186	Schlalach	a) b) c)	· · ·	4 31 -	· · ·	· · ·
1 187	Schlamau	a) b) c)	4 13 -	6 53 1	7 93 1	7 122 7
1 188	Schlunkendorf	a) b) c)	· · ·	3 26 -	· · ·	- - -
1 189	Schmergow	a) b) c)	· · ·	11 87 1	6 71 1	16 283 14
1 190	Schwanebeck	a) b) c)	6 22 -	· · ·	5 64 3	8 144 3
1 191	Seeburg	a) b) c)	· · ·	· · ·	· · ·	7 122 8
1 192	Seddiner See	a) b) c)	29 85 1	45 317 1	39 493 14	56 1 006 44
1 193	Sputendorf b. Großbeeren	a) b) c)	7 20 -	· · ·	· · ·	4 72 4
1 194	Stahnsdorf	a) b) c)	48 149 1	· · ·	· · ·	89 1 574 75
1 195	Steinberg	a) b) c)	· · ·	- - -	· · ·	· · ·
1 196	Stücken	a) b) c)	4 10 -	· · ·	3 37 -	8 136 8
1 197	Teltow, Stadt	a) b) c)	124 355 2	184 1 359 16	214 2 673 88	242 4 249 207

festgesetzte Einkommensteuer/Jahreslohnsteuer nach Größenklassen  
in regionaler Gliederung

Einkünfte von .... bis unter ... DM									Lfd. Nr.
20 000 25 000	25 000 30 000	30 000 40 000	40 000 50 000	50 000 75 000	75 000 100 000	100 000 250 000	250 000 und mehr	Ins- gesamt	
4 95 10	5 136 8	.	4 172 18	12 733 86	.	-	-	43 1 659 163	1 182
.	.	.	.	.	-	.	-	25 939 96	1 183
21 475 30	15 417 27	30 1 033 67	.	21 1 295 144	5 422 55	.	-	134 5 119 450	1 184
9 214 14	9 247 24	17 612 40	6 279 24	.	3 257 30	.	-	77 3 129 310	1 185
11 243 16	11 301 28	15 535 53	8 361 30	23 1 363 134	.	-	-	84 3 111 287	1 186
.	11 304 31	7 242 16	12 541 49	16 962 110	.	.	-	85 2 896 316	1 187
3 66 1	.	11 372 24	4 184 21	.	3 262 43	-	-	37 1 257 121	1 188
28 636 31	29 799 56	37 1 273 87	27 1 203 111	28 1 677 199	.	.	-	199 6 583 597	1 189
16 360 18	7 196 11	11 390 33	4 189 13	.	4 322 46	.	-	82 2 823 262	1 190
8 176 9	9 251 15	16 547 46	10 441 42	23 1 398 184	6 499 71	.	-	92 4 477 501	1 191
100 2 266 164	128 3 498 306	189 6 563 547	156 7 059 632	313 18 807 2 267	65 5 552 896	32 4 504 956	4 1 381 516	1 156 51 532 6 343	1 192
9 203 15	18 494 42	18 635 51	11 506 39	11 628 70	7 567 90	.	-	96 3 442 361	1 193
149 3 388 239	173 4 763 396	286 9 930 850	197 8 824 893	348 21 271 2 715	102 8 652 1 340	72 9 785 2 116	.	1 588 73 111 10 103	1 194
.	.	.	.	.	.	.	-	23 813 67	1 195
7 162 11	9 248 25	15 513 37	.	17 1 036 114	5 420 53	.	-	87 3 536 392	1 196
366 8 236 520	433 11 961 1 046	726 25 140 2 340	580 25 996 2 643	939 56 999 7 194	261 22 069 3 480	98 13 082 2 668	10 4 290 1 701	4 177 176 408 21 907	1 197

Nach: 12. Unbeschränkt Lohn- und Einkommensteuerpflichtige, Gesamtbetrag der Einkünfte und des Gesamtbetrags der Einkünfte

Lfd. Nr.	Verwaltungsbezirk		Gesamtbetrag der			
			1 5 000	5 000 10 000	10 000 15 000	15 000 20 000
a) Steuerpflichtige b) Gesamtbetrag der Einkünfte (in 1000 DM) c) festgesetzte Einkommen- steuer/Jahreslohnsteuer (in 1000 DM)						
1 198	Töplitz	a) b) c)	7 23 -	20 166 1	16 203 5	16 280 12
1 199	Trechwitz	a) b) c)	9 20 -	7 45 2	· · ·	6 101 3
1 200	Tremsdorf	a) b) c)	· · -	· · ·	4 56 2	· · ·
1 201	Treuenbrietzen, Stadt	a) b) c)	73 209 1	97 709 11	95 1 205 32	111 1 947 72
1 202	Uetz-Paaren	a) b) c)	· · ·	5 38 -	4 56 2	6 101 3
1 203	Viesen	a) b) c)	3 5 -	6 44 -	3 39 1	7 125 2
1 204	Warchau	a) b) c)	3 12 -	5 37 -	3 42 2	· · ·
1 205	Wenzlow	a) b) c)	10 26 -	6 41 -	7 82 2	9 157 8
1 206	Werbig	a) b) c)	· · ·	3 22 -	3 37 1	· · ·
1 207	Werder/ Havel, Stadt	a) b) c)	92 262 1	126 960 13	140 1 766 54	154 2 726 131
1 208	Weseram	a) b) c)	· · ·	3 22 -	5 61 2	11 200 8
1 209	Wiesenburg	a) b) c)	13 37 -	12 76 1	17 211 4	39 692 31
1 210	Wildenbruch	a) b) c)	· · ·	8 59 1	11 133 4	· · ·
1 211	Wilhelmshorst	a) b) c)	18 51 -	14 106 2	21 264 12	26 457 17
1 212	Wittbrietzen	a) b) c)	4 10 -	7 46 -	7 86 3	9 156 5
1 213	Wollin	a) b) c)	12 35 -	· · ·	11 141 4	18 321 17

festgesetzte Einkommensteuer/Jahreslohnsteuer nach Größenklassen  
in regionaler Gliederung

Einkünfte von ... bis unter ... DM									Lfd. Nr.
20 000 25 000	25 000 30 000	30 000 40 000	40 000 50 000	50 000 75 000	75 000 100 000	100 000 250 000	250 000 und mehr	Ins- gesamt	
28 639 41	35 954 73	70 2 428 212	39 1 737 158	75 4 404 516	15 1 271 195	11 1 675 399	- - -	332 13 780 1 613	1 198
9 194 12	13 342 20	17 599 42	9 398 34	.	- -	.	- -	96 2 965 281	1 199
6 134 10	.	5 183 9	.	5 294 32	.	- -	- -	35 1 174 101	1 200
164 3 689 241	166 4 568 349	279 9 644 725	171 7 649 636	304 18 301 2 144	55 4 594 703	45 6 475 1 487	5 2 669 988	1 565 61 659 7 389	1 201
6 134 5	13 363 25	14 481 50	17 767 67	.	.	.	- -	82 2 951 268	1 202
9 203 9	9 249 21	.	5 223 17	13 788 89	.	.	- -	67 2 256 208	1 203
11 247 9	.	9 314 19	3 136 10	3 159 16	.	- -	- -	50 1 393 90	1 204
12 272 16	12 321 21	17 585 33	16 710 48	25 1 509 186	3 241 37	3 394 81	- -	120 4 336 433	1 205
4 92 7	8 219 10	12 418 33	9 405 35	.	.	.	- -	55 2 076 209	1 206
226 5 128 313	286 7 872 589	518 17 872 1 483	326 14 611 1 383	562 33 936 4 089	.	74 9 642 2 039	.	2 690 114 756 14 374	1 207
8 182 11	11 300 26	20 704 64	7 315 29	28 1 721 196	3 236 31	.	.	108 4 401 569	1 208
42 954 54	29 795 55	66 2 317 134	48 2 187 190	74 4 418 501	15 1 259 200	.	.	363 14 936 1 842	1 209
25 575 42	30 825 65	48 1 640 155	.	53 3 198 362	13 1 095 151	11 1 564 281	.	262 11 945 1 470	1 210
21 481 32	53 1 457 126	76 2 587 230	66 2 968 306	119 7 169 850	50 4 280 626	39 5 257 1 155	5 1 587 519	508 26 665 3 875	1 211
14 312 24	11 306 22	20 698 59	15 657 53	30 1 792 200	7 606 92	4 514 106	- -	128 5 184 565	1 212
18 412 29	23 633 43	46 1 614 103	24 1 064 95	40 2 359 259	.	.	- -	216 7 694 754	1 213

Noch:12. Unbeschränkt Lohn- und Einkommensteuerpflichtige, Gesamtbetrag der Einkünfte und des Gesamtbetrags der Einkünfte

Lfd. Nr.	Verwaltungsbezirk		Gesamtbetrag der			
			1 5 000	5 000 10 000	10 000 15 000	15 000 20 000
	a) Steuerpflichtige b) Gesamtbetrag der Einkünfte (in 1000 DM) c) festgesetzte Einkommen- steuer/Jahreslohnsteuer (in 1000 DM)					
1 214	Must	a) b) c)	. . .	3 23 1	. . .	4 75 2
1 215	Wusterwitz	a) b) c)	35 98 -	33 241 2	29 351 11	50 899 38
1 216	Zauchwitz	a) b) c)	5 21 -	4 31 1	3 37 -	. . .
1 217	Ziesar, Stadt	a) b) c)	22 69 -	. . .	27 336 8	45 786 33
1 218	Zitz	a) b) c)	6 18 -	6 42 -	4 52 1	5 90 6
1 219	Kreis PRIGNITZ	a) b) c)	1 307 3 702 19	1 562 11 562 138	1 580 19 700 568	2 012 35 586 1 459
1 220	Alt Krüssow	a) b) c)	. . .	- - -	. . .	. . .
1 221	Bad Wilsnack, Stadt	a) b) c)	37 109 -	42 303 3	42 523 10	52 906 39
1 222	Baek	a) b) c)	. . .	14 107 1	. . .	15 264 13
1 223	Barenthin	a) b) c)	. . .	5 41 1	6 72 2	4 74 4
1 224	Bendelin	a) b) c)	5 12 -	3 22 1	12 145 4	. . .
1 225	Bentwisch	a) b) c)	. . .	. . .	. . .	. . .
1 226	Berge	a) b) c)	17 42 -	12 89 1	11 133 5	23 410 18
1 227	Besandten	a) b) c)	. . .	. . .	- - -	. . .
1 228	Beverlingen	a) b) c)	7 20 -	. . .	4 49 1	7 117 3
1 229	Blüthen	a) b) c)	7 23 -	8 60 2	. . .	10 178 3

festgesetzte Einkommensteuer/Jahreslohnsteuer nach Größenklassen  
in regionaler Gliederung

Einkünfte von ... bis unter ... DM									Lfd. Nr.
20 000 - 25 000	25 000 - 30 000	30 000 - 40 000	40 000 - 50 000	50 000 - 75 000	75 000 - 100 000	100 000 - 250 000	250 000 und mehr	Ins- gesamt	
7 159 6	5 143 12	19 645 42	10 449 29	8 508 53	.	-	-	77 2 316 171	1 214
.	97 2 651 163	114 3 904 278	78 3 523 308	137 8 208 942	29 2 457 368	.	.	720 28 069 3 057	1 215
8 175 10	9 252 24	.	10 440 31	19 1 134 138	.	3 526 160	-	83 3 397 435	1 216
56 1 262 74	54 1 475 81	85 2 986 207	63 2 823 240	85 5 099 590	17 1 461 225	.	.	490 18 360 2 035	1 217
.	9 248 8	13 460 34	12 539 45	4 226 20	.	-	.	74 2 337 239	1 218
2 965 67 084 3 887	2 966 81 289 5 336	3 926 135 782 9 667	2 895 129 545 10 711	4 015 239 932 27 396	857 72 368 10 927	419 58 447 12 724	94 36 224 13 754	24 598 891 220 96 585	1 219
5 106 6	.	.	3 133 5	.	-	-	-	27 777 54	1 220
59 1 330 69	69 1 911 122	122 4 301 277	92 4 162 352	125 7 417 826	.	19 2 498 516	.	691 28 096 3 501	1 221
19 434 19	19 507 26	27 934 70	16 714 56	23 1 359 133	.	.	-	150 4 703 366	1 222
10 230 14	.	20 696 39	12 533 33	11 632 61	3 258 35	.	-	88 3 100 250	1 223
17 382 16	12 331 15	17 577 33	.	7 392 39	-	.	-	93 2 614 184	1 224
.	.	.	.	.	.	.	-	22 628 85	1 225
35 788 41	20 551 36	31 1 085 70	25 1 103 78	19 1 142 118	11 904 116	3 358 44	-	207 6 603 527	1 226
.	4 109 5	5 164 6	3 133 14	.	.	-	-	31 894 55	1 227
10 224 7	.	10 354 17	8 356 27	8 487 55	.	-	-	69 2 193 165	1 228
.	16 437 33	11 385 13	11 495 36	3 163 9	.	-	-	82 2 130 122	1 229

Noch:12. Unbeschränkt Lohn- und Einkommensteuerpflichtige, Gesamtbetrag der Einkünfte und des Gesamtbetrags der Einkünfte

Lfd. Nr.	Verwaltungsbezirk	a) Steuerpflichtige b) Gesamtbetrag der Einkünfte (in 1000 DM) c) festgesetzte Einkommen- steuer/Jahreslohnsteuer (in 1000 DM)	Gesamtbetrag der			
			1 5 000	5 000 10 000	10 000 15 000	15 000 20 000
1 230	Boberow	a) b) c)	3 7 -	3 21 -	. . . .	3 55 2
1 231	Boddin-Langnow	a) b) c)	6 17 -	5 37 1	7 89 3	11 205 8
1 232	Breese	a) b) c)	. . . .	. . . .	15 180 6	17 300 14
1 233	Buchholz	a) b) c)	3 7 -	6 34 -	. . . .	7 119 3
1 234	Cumlosen	a) b) c)	. . . .	12 87 1	. . . .	12 205 6
1 235	Dallmin	a) b) c)	9 25 -	9 69 -	11 130 4	15 271 8
1 236	Dannenwalde	a) b) c)	6 20 -	. . . .	7 92 3	7 125 7
1 237	Demerthin	a) b) c)	4 10 -	8 56 1	4 56 -	9 151 6
1 238	Döllen	a) b) c)	5 22 -	4 30 1	. . . .	4 70 3
1 239	Eidenburg	a) b) c)	6 23 -	3 22 -	8 96 2	7 129 5
1 240	Falkenhagen	a) b) c)	. . . .	. . . .	6 74 2	. . . .
1 241	Frehne	a) b) c)	. . . .	. . . .	. . . .	7 124 6
1 242	Gerlin	a) b) c)	6 15 -	6 38 -	9 118 2	8 142 7
1 243	Gerdshagen	a) b) c)	. . . .	10 75 -	11 144 6	12 209 8
1 244	Giesensdorf	a) b) c)	. . . .	. . . .	. . . .	. . . .
1 245	Glöwen	a) b) c)	. . . .	21 151 1	22 277 7	54 962 40



festgesetzte Einkommensteuer/Jahreslohnsteuer nach Größenklassen  
in regionaler Gliederung

Einkünfte von ... bis unter ... DM									Lfd. Nr.
20 000 25 000	25 000 30 000	30 000 40 000	40 000 50 000	50 000 75 000	75 000 100 000	100 000 250 000	250 000 und mehr	Ins- gesamt	
4 85 4	.	7 238 19	4 186 16	.	.	.	.	43 1 772 228	1 230
7 155 12	6 169 11	9 297 27	5 225 14	12 733 83	-	-	-	68 1 927 158	1 231
36 831 51	38 1 036 64	52 1 797 129	38 1 707 144	60 3 570 395	.	.	.	299 11 980 1 383	1 232
15 346 20	.	11 388 22	7 332 30	15 867 80	.	-	-	81 2 695 189	1 233
18 412 30	33 907 70	46 1 627 114	16 703 47	31 1 786 186	.	.	-	196 6 618 600	1 234
15 330 14	24 659 32	22 776 47	17 755 51	27 1 596 169	5 432 69	3 471 110	-	157 5 515 507	1 235
20 444 27	15 418 29	20 697 42	.	9 557 71	6 520 70	.	-	117 3 821 338	1 236
23 522 35	13 355 22	16 573 40	9 402 35	11 669 74	-	-	-	97 2 794 212	1 237
10 225 10	4 110 7	.	5 215 17	5 293 32	.	-	-	55 1 563 117	1 238
11 241 15	7 194 13	9 305 17	9 398 25	5 280 27	3 248 33	-	-	68 1 936 138	1 239
14 315 19	15 409 25	11 392 28	7 314 21	19 1 103 109	.	.	-	91 3 097 258	1 240
6 134 5	6 166 1	6 220 13	.	4 221 22	-	-	-	43 1 302 83	1 241
21 467 30	14 386 22	19 657 38	23 1 038 82	23 1 385 146	5 405 48	4 607 129	-	138 5 260 505	1 242
16 367 19	14 378 17	17 583 35	14 630 49	33 1 993 213	.	.	-	145 5 013 454	1 243
4 93 4	5 132 9	6 202 13	8 361 30	15 881 101	-	-	-	51 1 811 159	1 244
58 1 318 75	44 1 211 73	75 2 625 175	52 2 329 190	65 3 837 413	8 668 97	.	.	431 14 638 1 390	1 245

Noch:12. Unbeschränkt Lohn- und Einkommensteuerpflichtige, Gesamtbetrag der Einkünfte und des Gesamtbetrags der Einkünfte

Lfd. Nr.	Verwaltungsbezirk		Gesamtbetrag der			
			1 5 000	5 000 10 000	10 000 15 000	15 000 20 000
	a) Steuerpflichtige b) Gesamtbetrag der Einkünfte (in 1000 DM) c) festgesetzte Einkommensteuer/Jahreslohnsteuer (in 1000 DM)					
1 246	Görike	a) b) c)	. . . .	. . . .	. . . .	. . . .
1 247	Grabow-Buckow	a) b) c)	3 7 -	. . . .	3 39 1	6 106 2
1 248	Granzow	a) b) c)	3 7 -	. . . .	. . . .	. . . .
1 249	Groß Breese	a) b) c)	5 16 -	3 22 -	5 63 2	. . . .
1 250	Groß Pankow	a) b) c)	. . . .	13 84 1	6 73 1	11 203 8
1 251	Groß Warnow	a) b) c)	. . . .	3 25 -	. . . .	4 74 1
1 252	Groß Welle	a) b) c)	. . . .	. . . .	. . . .	- - -
1 253	Groß Woltersdorf	a) b) c)	3 12 -	. . . .	3 41 1	3 53 2
1 254	Gruba	a) b) c)	. . . .	3 20 -	. . . .	5 90 3
1 255	Gülitz	a) b) c)	7 21 -	. . . .	. . . .	6 106 4
1 256	Guntow	a) b) c)	. . . .	5 33 1	4 53 2	. . . .
1 257	Halenbeck	a) b) c)	7 18 -	10 83 1	11 133 4	9 161 5
1 258	Helle	a) b) c)	. . . .	. . . .	6 72 2	10 177 6
1 259	Hoppenrade	a) b) c)	- - -	. . . .	. . . .	7 122 4
1 260	Hülsebeck	a) b) c)	. . . .	. . . .	. . . .	. . . .
1 261	Jännersdorf	a) b) c)	- - -	. . . .	. . . .	. . . .

festgesetzte Einkommensteuer/Jahreslohnsteuer nach Größenklassen  
in regionaler Gliederung

Einkünfte von ... bis unter ... DM									Lfd. Nr.
20 000 25 000	25 000 30 000	30 000 40 000	40 000 50 000	50 000 75 000	75 000 100 000	100 000 250 000	250 000 und mehr	Ins- gesamt	
.	.	.	.	.	.	-	-	30	1 246
.	.	.	.	.	.	-	-	893	
.	.	.	.	.	.	-	-	55	
.	4	9	.	5	-	-	-	42	1 247
.	111	300	.	292	-	-	-	1 158	
.	4	14	.	29	-	-	-	66	
3	3	3	5	.	-	-	-	30	1 248
65	80	105	230	.	-	-	-	734	
3	4	3	16	.	-	-	-	46	
.	6	17	5	.	-	-	-	67	1 249
.	164	608	220	.	-	-	-	2 299	
.	13	57	18	.	-	-	-	216	
15	18	24	15	31	.	.	.	152	1 250
351	485	848	681	1 828	.	.	.	6 143	
26	29	49	61	189	.	.	.	662	
8	13	18	10	11	.	.	-	72	1 251
179	355	337	441	639	.	.	-	2 775	
8	14	12	28	75	.	.	-	276	
.	.	.	.	.	.	-	-	20	1 252
.	.	.	.	.	.	-	-	594	
.	.	.	.	.	.	-	-	54	
4	5	.	3	.	-	-	-	30	1 253
89	137	.	136	.	-	-	-	790	
2	8	.	11	.	-	-	-	46	
6	11	7	5	.	-	-	-	52	1 254
139	304	228	223	.	-	-	-	1 694	
10	23	27	21	.	-	-	-	156	
9	7	16	5	.	.	.	-	66	1 255
205	190	551	219	.	.	.	-	1 730	
10	8	36	22	.	.	.	-	130	
10	13	9	8	8	.	.	.	73	1 256
219	353	326	360	464	.	.	.	2 634	
12	27	27	25	56	.	.	.	323	
10	12	18	.	6	.	.	-	104	1 257
227	327	596	.	359	.	.	-	2 974	
8	12	37	.	43	.	.	-	204	
15	7	17	17	19	.	.	-	104	1 258
340	190	596	769	1 106	.	.	-	3 640	
17	11	42	41	100	.	.	-	309	
8	10	7	14	.	-	.	-	73	1 259
183	284	236	643	.	-	.	-	2 564	
8	17	14	47	.	-	.	-	230	
.	.	.	.	.	-	-	-	26	1 260
.	.	.	.	.	-	-	-	590	
.	.	.	.	.	-	-	-	44	
.	3	7	.	.	-	-	-	29	1 261
.	78	256	.	.	-	-	-	968	
.	3	14	.	.	-	-	-	62	

Noch:12. Unbeschränkt Lohn- und Einkommensteuerpflichtige, Gesamtbetrag der Einkünfte und des Gesamtbetrags der Einkünfte

Lfd. Nr.	Verwaltungsbezirk		Gesamtbetrag der			
			1 5 000	5 000 10 000	10 000 15 000	15 000 20 000
	a) Steuerpflichtige b) Gesamtbetrag der Einkünfte (in 1000 DM) c) festgesetzte Einkommen- steuer/Jahreslohnsteuer (in 1000 DM)					
1 262	Karstädt	a) b) c)	46 140 1	66 499 5	61 777 23	81 1 419 51
1 263	Kehrberg	a) b) c)	· · ·	6 42 1	5 62 2	9 155 7
1 264	Kemnitz	a) b) c)	3 10 -	· · ·	5 68 2	· · ·
1 265	Klein Gottschow	a) b) c)	5 12 -	3 22 -	5 58 3	6 111 8
1 266	Klein Woltersdorf	a) b) c)	4 16 -	5 40 -	6 72 2	7 126 4
1 267	Kleinow	a) b) c)	· · ·	13 97 1	· · ·	12 214 6
1 268	Kletzke	a) b) c)	6 16 -	7 47 -	7 90 3	9 157 6
1 269	Kolrep	a) b) c)	· · -	3 25 2	· · ·	4 66 5
1 270	Krampfer	a) b) c)	8 16 -	· · ·	6 78 2	9 165 11
1 271	Krependorf	a) b) c)	3 8 -	· · ·	· · ·	8 146 5
1 272	Kribbe	a) b) c)	3 7 -	5 34 -	3 37 -	10 186 6
1 273	Kuhbier	a) b) c)	3 9 -	3 26 -	· · ·	6 106 6
1 274	Kuhsdorf	a) b) c)	· · ·	· · ·	4 54 1	11 198 9
1 275	Kunow	a) b) c)	4 15 -	11 75 2	12 158 3	· · ·
1 276	Laaska	a) b) c)	· · ·	4 30 -	5 65 3	4 69 3
1 277	Laaslich	a) b) c)	3 11 -	· · ·	8 109 3	· · ·

festgesetzte Einkommensteuer/Jahreslohnsteuer nach Größenklassen  
in regionaler Gliederung

Einkünfte von ... bis unter ... DM									Lfd. Nr.
20 000 25 000	25 000 30 000	30 000 40 000	40 000 50 000	50 000 75 000	75 000 100 000	100 000 250 000	250 000 und mehr	Ins- gesamt	
133 3 005 160	101 2 759 164	153 5 316 323	108 4 840 404	126 7 363 759	16 1 283 198	15 1 994 427	3 1 109 453	909 30 502 2 967	1 262
11 254 11	. . .	14 456 34	13 586 42	6 353 32	. . .	- - -	- - -	79 2 134 145	1 263
5 115 5	8 222 13	13 436 27	5 236 25	. . .	- - -	- - -	- - -	56 1 653 122	1 264
5 113 5	9 246 10	6 210 13	3 135 9	4 236 32	- - -	- - -	- - -	46 1 142 82	1 265
. . .	9 245 17	19 666 42	9 399 29	. . .	. . .	- - -	- - -	76 2 247 164	1 266
24 540 32	14 378 28	22 793 46	23 1 031 63	26 1 585 163	6 508 78	. . .	. . .	158 5 704 553	1 267
18 409 25	22 592 27	10 360 24	11 511 44	18 1 100 124	3 235 35	- - -	- - -	111 3 518 289	1 268
4 90 3	3 81 7	. . .	6 269 15	. . .	. . .	- - -	- - -	32 964 62	1 269
16 361 20	7 183 12	12 406 28	. . .	12 697 71	. . .	- - -	- - -	90 2 571 202	1 270
5 113 4	5 136 8	13 448 19	9 399 25	. . .	- - -	- - -	- - -	56 1 849 132	1 271
10 212 7	. . .	5 183 12	8 375 26	. . .	- - -	- - -	. . .	59 1 903 237	1 272
. . .	5 136 6	16 556 39	. . .	6 349 32	- - -	- - -	- - -	54 1 637 117	1 273
8 184 10	5 135 8	10 334 24	5 222 21	. . .	- - -	- - -	- - -	52 1 510 112	1 274
7 156 11	6 165 4	. . .	8 355 19	19 1 168 122	. . .	- - -	- - -	100 3 130 227	1 275
4 88 4	4 107 8	6 208 18	. . .	. . .	- - -	- - -	- - -	37 950 68	1 276
8 184 10	. . .	6 198 14	7 308 23	4 221 23	- - -	- - -	- - -	49 1 338 89	1 277

**Nach: 12. Unbeschränkt Lohn- und Einkommensteuerpflichtige, Gesamtbetrag der Einkünfte und des Gesamtbetrags der Einkünfte**

Lfd. Nr.	Verwaltungsbezirk		Gesamtbetrag der			
			1 5 000	5 000 10 000	10 000 15 000	15 000 20 000
a) Steuerpflichtige b) Gesamtbetrag der Einkünfte (in 1000 DM) c) festgesetzte Einkommensteuer/Jahreslohnsteuer (in 1000 DM)						
1 278	Lenz	a) b) c)	19 63 -	20 144 2	7 79 1	20 354 13
1 279	Legde	a) b) c)	7 21 -	8 60 1	8 108 4	11 191 4
1 280	Lenzen/ Elbe, Stadt	a) b) c)	35 98 1	. . . . .	45 550 15	. . . . .
1 281	Lindenberg	a) b) c)	4 7 -	9 64 -	9 110 2	10 180 9
1 282	Lockstädt	a) b) c)	. . . . .	. . . . .	. . . . .	. . . . .
1 283	Lütkenhof	a) b) c)	. . . . .	. . . . .	. . . . .	. . . . .
1 284	Mankmuß	a) b) c)	. . . . .	9 70 -	5 60 2	6 110 7
1 285	Mansfeld	a) b) c)	. . . . .	. . . . .	. . . . .	. . . . .
1 286	Mellen	a) b) c)	- - -	. . . . .	. . . . .	. . . . .
1 287	Mertensdorf	a) b) c)	. . . . .	3 24 -	6 74 1	7 126 5
1 288	Mesendorf	a) b) c)	. . . . .	. . . . .	4 51 1	4 70 7
1 289	Meyenburg, Stadt	a) b) c)	30 90 -	41 317 4	29 363 12	55 986 29
1 290	Nebelin	a) b) c)	. . . . .	. . . . .	. . . . .	5 86 4
1 291	Nettelbeck	a) b) c)	3 7 -	4 34 -	. . . . .	. . . . .
1 292	Netzow	a) b) c)	. . . . .	. . . . .	4 48 1	. . . . .
1 293	Perleberg, Stadt	a) b) c)	165 464 4	209 1 570 19	215 2 673 83	276 4 903 216

festgesetzte Einkommensteuer/Jahreslohnsteuer nach Größenklassen  
in regionaler Gliederung

Einkünfte von ... bis unter ... DM									Lfd. Nr.
20 000 25 000	25 000 30 000	30 000 40 000	40 000 50 000	50 000 75 000	75 000 100 000	100 000 250 000	250 000 und mehr	Ins- gesamt	
27 594 36	34 917 63	25 861 64	30 1 369 99	29 1 680 183	7 568 82	3 420 111	- - -	221 7 047 653	1 278
12 278 16	16 437 21	23 798 47	10 455 29	. . . . .	. . . . .	. . . . .	- - -	113 3 493 246	1 279
79 1 766 99	80 2 194 145	110 3 791 258	81 3 639 306	86 5 137 553	12 1 021 159	15 2 093 461	. . . . .	640 23 352 2 694	1 280
12 271 13	8 219 9	16 562 43	6 281 23	15 900 97	5 404 61	3 448 93	- - -	97 3 446 352	1 281
. . .	. . .	. . .	. . .	. . .	- - -	- - -	. . .	31 1 397 262	1 282
. . .	- - -	. . .	. . .	. . .	- - -	- - -	- - -	23 601 42	1 283
3 68 4	. . .	4 137 8	. . .	8 469 38	- - -	- - -	- - -	46 1 134 79	1 284
. . .	- - -	. . .	. . .	. . .	- - -	. . .	- - -	17 514 44	1 285
. . .	. . .	. . .	. . .	. . .	- - -	- - -	- - -	28 1 057 100	1 286
. . .	. . .	8 273 15	3 133 4	. . .	- - -	. . .	- - -	45 1 208 78	1 287
5 110 8	. . .	6 207 20	4 183 12	5 295 31	- - -	- - -	- - -	37 1 006 84	1 288
90 2 028 89	58 1 606 84	100 3 449 225	82 3 616 270	103 6 156 674	18 1 574 245	9 1 224 244	7 3 405 1 408	622 24 812 3 285	1 289
10 220 11	3 87 5	5 172 12	. . .	4 245 28	- - -	. . .	- - -	42 1 426 148	1 290
10 229 12	4 112 9	3 94 3	5 224 13	. . .	- - -	- - -	- - -	38 888 44	1 291
. . .	. . .	. . .	5 235 21	3 179 22	- - -	- - -	- - -	30 884 69	1 292
396 8 963 556	410 11 241 734	593 20 520 1 626	441 19 581 1 591	670 40 443 4 677	180 15 117 2 202	. . .	. . .	3 655 144 446 16 942	1 293

Noch:12. Unbeschränkt Lohn- und Einkommensteuerpflichtige, Gesamtbetrag der Einkünfte und des Gesamtbetrags der Einkünfte

Lfd. Nr.	Verwaltungsbezirk		Gesamtbetrag der			
			1 5 000	5 000 10 000	10 000 15 000	15 000 20 000
	a) Steuerpflichtige b) Gesamtbetrag der Einkünfte (in 1000 DM) c) festgesetzte Einkommen- steuer/Jahreslohnsteuer (in 1000 DM)					
1 294	Pirow	a) b) c)	6 17 -	10 79 1	9 106 2	15 267 11
1 295	Porep	a) b) c)	4 11 -	. . . . .	6 74 2	3 48 2
1 296	Preddöhl	a) b) c)	. . . . .	4 31 -	4 51 1	5 86 2
1 297	Premslin	a) b) c)	5 8 -	6 46 1	. . . . .	15 267 9
1 298	Pritzwalk, Stadt	a) b) c)	169 504 1	196 1 437 15	182 2 269 66	218 3 851 168
1 299	Pröttlin	a) b) c)	. . . . .	8 61 1	. . . . .	12 218 9
1 300	Putlitz, Stadt	a) b) c)	23 68 -	30 218 1	23 286 8	64 1 132 45
1 301	Quitzebel	a) b) c)	5 16 -	3 18 -	4 55 3	8 147 4
1 302	Reckenzin	a) b) c)	. . . . .	. . . . .	3 39 1	6 106 3
1 303	Reetz	a) b) c)	3 11 -	6 48 1	7 94 1	6 103 4
1 304	Retzin	a) b) c)	. . . . .	5 39 1	6 73 2	6 101 2
1 305	Rohlsdorf	a) b) c)	. . . . .	. . . . .	. . . . .	. . . . .
1 306	Rühstädt	a) b) c)	8 21 -	. . . . .	5 63 1	. . . . .
1 307	Sadenbeck	a) b) c)	. . . . .	7 51 1	. . . . .	12 204 8
1 308	Sagast	a) b) c)	3 4 -	3 24 -	4 52 1	. . . . .
1 309	Schmolde	a) b) c)	8 26 -	7 60 1	7 87 2	11 193 8



festgesetzte Einkommensteuer/Jahreslohnsteuer nach Größenklassen  
in regionaler Gliederung

Einkünfte von ... bis unter ... DM									Lfd. Nr.
20 000 25 000	25 000 30 000	30 000 40 000	40 000 50 000	50 000 75 000	75 000 100 000	100 000 250 000	250 000 und mehr	Ins- gesamt	
17 380 18	13 351 24	5 182 11	13 571 30	15 881 112	4 334 52	- - -	- - -	107 3 167 260	1 294
.	-	3	3	.	-	-	-	30	1 295
.	-	98	130	.	-	-	-	683	
.	-	8	7	.	-	-	-	47	
9 196 11	4 114 3	.	5 229 18	6 332 29	.	-	-	47 1 390 92	1 296
12 269 12	17 479 30	26 877 60	10 447 36	23 1 347 121	.	-	.	129 4 871 638	1 297
332 7 469 418	338 9 229 613	459 15 968 1 169	353 15 828 1 383	558 33 475 3 960	138 11 788 1 791	93 13 057 2 865	14 5 188 2 004	3 050 120 062 14 453	1 298
17 384 19	17 458 24	14 494 30	13 577 37	14 857 96	.	.	-	110 3 578 305	1 299
57 1 284 63	48 1 318 77	73 2 551 164	56 2 491 191	74 4 408 485	13 1 130 189	8 993 211	3 1 184 458	472 17 064 1 892	1 300
11 248 16	3 81 4	7 241 9	11 502 43	5 294 32	-	-	-	57 1 603 110	1 301
6 130 6	6 162 5	.	12 529 48	5 267 24	.	-	-	54 1 758 126	1 302
15 338 15	7 193 12	12 412 21	.	7 420 48	-	.	.	74 2 612 351	1 303
10 231 16	11 306 15	6 197 18	4 169 17	.	-	.	-	62 2 026 221	1 304
.	7 192 5	7 248 10	7 308 20	8 455 36	.	.	-	50 1 727 122	1 305
20 458 32	13 348 20	16 533 42	21 928 69	13 756 73	.	-	-	115 3 546 293	1 306
22 503 23	15 421 19	19 646 38	12 534 32	19 1 107 116	5 429 50	.	.	134 4 623 430	1 307
5 109 4	3 78 2	.	3 141 11	.	.	-	-	34 936 65	1 308
19 419 24	17 469 23	15 521 30	9 398 25	4 238 15	-	-	-	97 2 411 128	1 309

Noch:12. Unbeschränkt Lohn- und Einkommensteuerpflichtige, Gesamtbetrag der Einkünfte und des Gesamtbetrags der Einkünfte

Lfd. Nr.	Verwaltungsbezirk	a) b) c)	Gesamtbetrag der			
			1 5 000	5 000 10 000	10 000 15 000	15 000 20 000
1 310	Schönebeck	a) b) c)	. . .	. . .	. . .	. . .
1 311	Schönhagen b. Guntow	a) b) c)	. . .	. . .	4 53 1	6 101 3
1 312	Schrepkow	a) b) c)	4 12 -	. . .	. . .	6 104 5
1 313	Silmersdorf	a) b) c)	. . .	3 20 -	. . .	. . .
1 314	Steffenshagen	a) b) c)	3 7 -	3 21 -	4 52 3	6 104 2
1 315	Stepenitz	a) b) c)	3 10 -	. . .	4 49 1	4 73 6
1 316	Telschow-Weitgendorf	a) b) c)	4 10 -	5 34 -	3 37 1	5 86 2
1 317	Triglitz	a) b) c)	. . .	6 39 -	5 67 2	13 224 10
1 318	Tüchen	a) b) c)	. . .	3 17 -	. . .	7 121 5
1 319	Vehlin	a) b) c)	. . .	. . .	. . .	. . .
1 320	Vehlow	a) b) c)	7 20 -	5 35 -	7 93 1	13 230 7
1 321	Vettin	a) b) c)	. . .	. . .	. . .	. . .
1 322	Viesecke	a) b) c)	. . .	. . .	. . .	5 85 4
1 323	Weisen	a) b) c)	. . .	23 174 2	18 222 5	19 336 14
1 324	Wilmsdorf	a) b) c)	5 12 -	6 46 1	. . .	. . .
1 325	Wittenberge, Stadt	a) b) c)	. . .	376 2 802 34	410 5 071 152	399 7 032 317

festgesetzte Einkommensteuer/Jahreslohnsteuer nach Größenklassen  
in regionaler Gliederung

Einkünfte von ... bis unter ... DM									Lfd. Nr.
20 000 - 25 000	25 000 - 30 000	30 000 - 40 000	40 000 - 50 000	50 000 - 75 000	75 000 - 100 000	100 000 - 250 000	250 000 und mehr	Ins- gesamt	
4 89 1	5 135 3	6 207 14	.	.	.	.	.	39 1 220 85	1 310
4 89 3	3 88 5	7 238 16	3 140 10	.	.	.	.	39 1 067 60	1 311
3 68 1	4 114 4	10 354 24	3 131 10	.	.	.	.	41 1 187 78	1 312
.	5 140 10	5 166 8	3 135 9	3 172 18	.	.	.	35 1 028 79	1 313
5 108 2	7 195 11	.	12 546 43	10 587 66	.	.	.	64 2 207 185	1 314
.	.	6 201 13	12 534 41	20 1 151 130	5 384 53	.	.	66 2 047 310	1 315
13 292 10	8 220 15	.	5 224 17	7 437 44	.	.	.	63 1 944 168	1 316
3 65 1	.	8 277 17	4 183 19	.	.	.	.	53 1 306 81	1 317
11 242 10	3 82 5	8 273 18	8 352 32	4 225 25	.	.	.	60 1 800 181	1 318
.	.	.	.	.	.	.	.	15 307 24	1 319
7 160 7	19 526 24	24 833 40	12 536 49	17 1 005 103	4 317 37	3 446 101	.	118 4 203 370	1 320
.	.	.	.	.	.	.	.	28 875 60	1 321
10 222 9	10 274 17	12 420 27	4 179 18	10 629 84	.	.	.	64 2 090 190	1 322
28 650 38	43 1 189 85	37 1 270 82	39 1 744 142	53 3 194 342	8 685 110	.	.	293 10 632 1 078	1 323
12 275 13	6 165 7	11 382 17	10 459 40	3 194 20	3 267 42	.	.	70 2 158 192	1 324
696 15 916 1 078	870 23 853 1 808	1 025 35 203 2 778	725 32 494 2 970	1 180 70 833 8 586	265 22 390 3 530	105 15 042 3 328	21 7 697 2 977	6 407 239 239 27 563	1 325

Noch:12. Unbeschränkt Lohn- und Einkommensteuerpflichtige, Gesamtbetrag der Einkünfte und des Gesamtbetrags der Einkünfte

Lfd. Nr.	Verwaltungsbezirk	a) Steuerpflichtige b) Gesamtbetrag der Einkünfte (in 1000 DM) c) festgesetzte Einkommen- steuer/Jahreslohnsteuer (in 1000 DM)	Gesamtbetrag der			
			1 5 000	5 000 10 000	10 000 15 000	15 000 20 000
1 326	Wolfshagen	a) b) c)	6 17 -	13 91 1	24 298 8	20 357 13
1 327	Wootz	a) b) c)	8 26 -	12 81 -	8 105 1	17 310 17
1 328	Wutike	a) b) c)	6 17 -	4 28 -	4 45 1	6 111 5
1 329	Kreis SPREE-NEISSE	a) b) c)	1 698 4 850 34	2 160 16 089 206	2 051 25 716 787	2 786 49 205 2 135
1 330	Atterwasch	a) b) c)	4 10 -	3 21 -	. . . . .	. . . . .
1 331	Bagenz	a) b) c)	5 14 -	. . . . .	. . . . .	4 68 3
1 332	Bärenbrück	a) b) c)	. . . . .	. . . . .	. . . . .	. . . . .
1 333	Bärenklau	a) b) c)	3 10 -	3 22 -	5 63 3	. . . . .
1 334	Bloischdorf	a) b) c)	3 8 -	. . . . .	. . . . .	6 107 4
1 335	Bohsdorf	a) b) c)	11 32 -	4 31 -	8 96 3	16 282 8
1 336	Briesen	a) b) c)	. . . . .	4 25 -	6 72 2	. . . . .
1 337	Burg/ Spreewald	a) b) c)	. . . . .	55 405 4	. . . . .	64 1 122 48
1 338	Casel	a) b) c)	. . . . .	4 32 -	7 85 1	6 108 5
1 339	Dissen	a) b) c)	. . . . .	5 30 -	5 61 3	10 180 7
1 340	Döbern, Stadt	a) b) c)	53 159 -	67 496 6	69 886 29	110 1 959 81
1 341	Domsdorf	a) b) c)	. . . . .	3 22 -	. . . . .	. . . . .

festgesetzte Einkommensteuer/Jahreslohnsteuer nach Größenklassen  
in regionaler Gliederung

Einkünfte von ... bis unter ... DM									Lfd. Nr.
20 000 - 25 000	25 000 - 30 000	30 000 - 40 000	40 000 - 50 000	50 000 - 75 000	75 000 - 100 000	100 000 - 250 000	250 000 und mehr	Ins- gesamt	
19 428 21	.	20 678 40	10 453 43	16 949 105	.	.	-	153 4 384 365	1 326
33 737 48	24 662 45	22 780 38	9 383 30	10 607 79	- - -	- - -	- - -	143 3 690 259	1 327
15 348 18	8 226 15	8 279 10	7 318 26	8 485 53	- - -	- - -	- - -	66 1 856 128	1 328
3 599 81 343 4 850	3 994 109 876 7 746	6 746 232 900 18 890	4 466 200 214 17 492	7 085 428 748 50 700	1 655 139 045 21 302	647 90 155 19 608	93 40 691 15 629	36 980 1 418 832 159 380	1 329
3 68 3	3 80 -	8 277 15	9 422 38	12 672 73	.	-	-	56 1 989 180	1 330
10 230 16	4 108 7	.	8 337 32	11 701 93	3 253 39	- - -	- - -	58 2 090 217	1 331
4 91 9	6 163 8	6 207 18	6 268 25	13 814 99	.	-	-	44 1 754 177	1 332
8 180 14	7 193 10	.	10 445 46	29 1 703 184	.	-	-	88 3 368 315	1 333
.	4 105 2	.	.	6 332 30	.	.	-	37 1 244 103	1 334
19 442 21	19 516 33	23 791 55	24 1 072 89	22 1 375 173	8 667 104	5 767 161	- - -	159 6 070 648	1 335
12 269 12	10 267 17	18 630 47	18 801 70	40 2 493 282	.	.	.	125 6 213 933	1 336
82 1 844 114	97 2 685 208	160 5 575 373	112 5 042 415	133 8 004 934	32 2 691 401	22 3 331 778	.	848 32 286 3 603	1 337
5 109 8	.	10 340 24	8 371 24	.	4 327 49	- - -	.	63 5 280 1 742	1 338
8 184 12	13 358 24	17 595 41	13 585 44	26 1 524 162	.	.	.	109 5 443 647	1 339
142 3 201 185	151 4 120 283	207 7 116 510	139 6 199 544	167 9 813 1 115	28 2 338 361	.	.	1 150 40 802 4 757	1 340
4 91 7	.	.	.	.	.	-	-	32 1 201 131	1 341

Noch:12. Unbeschränkt Lohn- und Einkommensteuerpflichtige, Gesamtbetrag der Einkünfte und des Gesamtbetrags der Einkünfte

Lfd. Nr.	Verwaltungsbezirk			Gesamtbetrag der			
	a) Steuerpflichtige	b) Gesamtbetrag der Einkünfte (in 1000 DM)	c) festgesetzte Einkommensteuer/Jahreslohnsteuer (in 1000 DM)	1 5 000	5 000 10 000	10 000 15 000	15 000 20 000
1 342	Drachhausen	a) b) c)	a) b) c)	8 27 1	12 93 1	17 211 5	17 295 14
1 343	Drebkau, Stadt	a) b) c)	a) b) c)	. . . . .	32 249 4	. . . . .	24 426 15
1 344	Drehnow	a) b) c)	a) b) c)	9 23 -	8 62 1	6 66 1	12 218 7
1 345	Drewitz	a) b) c)	a) b) c)	. . . . .	8 51 -	5 58 2	. . . . .
1 346	Drieschnitz-Kahsel	a) b) c)	a) b) c)	4 12 -	6 43 -	3 36 -	. . . . .
1 347	Fehrow	a) b) c)	a) b) c)	. . . . .	. . . . .	6 66 1	13 228 11
1 348	Forst/Lausitz, Stadt	a) b) c)	a) b) c)	338 958 9	405 2 990 39	385 4 838 152	478 8 464 369
1 349	Frauendorf	a) b) c)	a) b) c)	. . . . .	. . . . .	3 34 1	. . . . .
1 350	Friedrichshain	a) b) c)	a) b) c)	12 35 -	11 98 1	11 141 5	19 343 17
1 351	Gablenz	a) b) c)	a) b) c)	- - -	4 31 -	4 46 -	. . . . .
1 352	Gahry	a) b) c)	a) b) c)	4 12 -	. . . . .	. . . . .	6 108 4
1 353	Gallinchen	a) b) c)	a) b) c)	. . . . .	16 129 1	15 187 8	16 281 13
1 354	Gosda	a) b) c)	a) b) c)	. . . . .	8 58 -	. . . . .	8 148 6
1 355	Grabko	a) b) c)	a) b) c)	4 12 -	3 22 -	- - -	3 54 1
1 356	Grano	a) b) c)	a) b) c)	. . . . .	. . . . .	. . . . .	. . . . .
1 357	Graustein	a) b) c)	a) b) c)	11 35 -	. . . . .	6 77 4	8 141 8

festgesetzte Einkommensteuer/Jahreslohnsteuer nach Größtenklassen  
in regionaler Gliederung

Einkünfte von ... bis unter ... DM									Lfd. Nr.
20 000 25 000	25 000 30 000	30 000 40 000	40 000 50 000	50 000 75 000	75 000 100 000	100 000 250 000	250 000 und mehr	Ins- gesamt	
22 491 21	.	46 1 635 110	22 975 71	22 1 254 130	.	.	-	195 5 950 444	1 342
65 1 493 90	67 1 868 129	107 3 669 286	70 3 132 274	122 7 282 848	23 1 925 295	.	-	571 21 821 2 209	1 343
17 393 20	18 501 37	13 463 35	17 773 65	28 1 699 197	7 569 72	3 422 87	-	138 5 188 523	1 344
9 201 13	9 250 16	16 572 42	17 749 59	30 1 873 235	3 244 25	.	-	112 4 324 421	1 345
6 134 9	6 163 14	.	11 507 35	18 1 057 114	.	3 439 100	-	72 2 899 309	1 346
8 180 11	11 299 16	16 553 36	13 574 39	21 1 256 145	.	-	-	103 3 579 314	1 347
584 13 241 790	699 19 223 1 418	1 146 39 691 3 500	709 31 692 2 808	1 126 68 330 8 208	247 20 950 3 269	110 14 919 3 210	21 8 752 3 446	6 248 234 050 27 220	1 348
3 69 4	6 164 8	4 133 8	.	3 180 20	3 252 40	-	-	36 1 212 102	1 349
25 567 35	22 606 43	48 1 687 142	29 1 300 96	35 2 137 265	11 936 136	6 874 180	-	229 8 723 920	1 350
.	4 113 12	.	6 277 23	6 340 38	.	-	-	36 1 273 116	1 351
.	10 267 10	12 433 32	8 352 28	13 763 91	.	.	-	68 2 441 208	1 352
26 578 40	24 663 36	35 1 222 88	30 1 357 94	57 3 492 374	17 1 422 188	.	.	256 10 883 1 155	1 353
.	9 249 21	17 590 49	10 451 39	15 877 99	6 476 65	3 685 202	-	91 3 810 498	1 354
4 95 5	.	.	4 184 15	4 226 24	.	-	-	33 1 046 93	1 355
3 69 5	4 110 10	6 210 17	5 232 18	.	.	3 370 74	-	48 2 380 279	1 356
6 133 13	18 495 42	18 626 43	25 1 106 93	24 1 439 150	.	.	-	132 4 811 457	1 357

**Noch:12. Unbeschränkt Lohn- und Einkommensteuerpflichtige, Gesamtbetrag der Einkünfte und des Gesamtbetrags der Einkünfte**

Lfd. Nr.	Verwaltungsbezirk		Gesamtbetrag der			
			1 5 000	5 000 10 000	10 000 15 000	15 000 20 000
	a) Steuerpflichtige b) Gesamtbetrag der Einkünfte (in 1000 DM) c) festgesetzte Einkommen- steuer/Jahreslohnsteuer (in 1000 DM)					
1 358	Greifenhain	a) b) c)	. . . . .	. . . . .	3 39 1	4 67 4
1 359	Grieben	a) b) c)	5 14 -	. . . . .	3 40 1	. . . . .
1 360	Groß Döbbern	a) b) c)	5 15 -	5 38 -	4 50 1	11 186 6
1 361	Groß Drewitz	a) b) c)	. . . . .	. . . . .	. . . . .	. . . . .
1 362	Groß Gaglow	a) b) c)	. . . . .	11 79 -	9 110 3	9 153 4
1 363	Groß Gastrose	a) b) c)	9 27 -	10 64 1	4 45 -	10 180 8
1 364	Groß Kötzig	a) b) c)	17 45 -	18 127 -	19 228 6	15 266 16
1 365	Groß Luja	a) b) c)	. . . . .	4 27 -	5 58 2	. . . . .
1 366	Groß Obnig	a) b) c)	4 12 -	5 39 1	3 40 1	5 91 3
1 367	Groß Schacksdorf	a) b) c)	. . . . .	20 151 1	21 266 11	21 364 13
1 368	Grötsch	a) b) c)	. . . . .	. . . . .	. . . . .	. . . . .
1 369	Guben, Stadt	a) b) c)	379 1 029 5	492 3 568 43	447 5 671 166	676 11 936 486
1 370	Guhrow	a) b) c)	. . . . .	6 44 1	4 51 2	10 174 8
1 371	Heasow	a) b) c)	3 8 -	3 27 -	4 51 2	6 103 7
1 372	Haidemühl	a) b) c)	. . . . .	21 176 4	12 142 3	12 212 6
1 373	Heinersbrück	a) b) c)	4 12 -	6 47 1	8 93 3	12 210 11



festgesetzte Einkommensteuer/Jahreslohnsteuer nach Größenklassen  
in regionaler Gliederung

Einkünfte von ... bis unter ... DM									Lfd. Nr.
20 000 25 000	25 000 30 000	30 000 40 000	40 000 50 000	50 000 75 000	75 000 100 000	100 000 250 000	250 000 und mehr	Ins- gesamt	
7 162 8	7 194 19	8 260 20	6 282 19	. . .	4 343 46	. . .	- - -	53 2 128 207	1 358
4 94 5	8 220 17	. . .	5 225 23	8 495 63	. . .	. . .	- - -	54 1 932 221	1 359
20 450 34	14 388 30	18 612 53	12 536 34	16 961 107	3 247 40	- - -	- - -	108 3 482 305	1 360
5 108 4	12 333 12	16 547 39	10 439 34	13 793 70	. . .	- - -	- - -	71 2 457 172	1 361
10 231 11	16 443 43	37 1 282 109	23 1 026 98	51 3 159 363	16 1 370 194	. . .	. . .	208 11 547 1 867	1 362
15 339 21	13 351 29	27 933 61	17 761 62	26 1 517 155	6 527 83	4 516 107	- - -	141 5 259 528	1 363
24 535 29	30 831 48	34 1 163 63	29 1 306 110	49 2 930 327	7 591 95	3 471 109	- - -	245 8 494 805	1 364
. . .	4 114 10	. . .	6 282 26	18 1 134 132	. . .	- - -	- - -	60 2 421 236	1 365
10 230 5	8 216 9	16 536 43	7 310 26	16 961 111	5 436 81	3 425 94	- - -	82 3 296 374	1 366
33 755 61	46 1 274 100	60 2 059 165	46 2 070 185	89 5 431 663	. . .	. . .	- - -	375 15 270 1 642	1 367
. . .	. . .	. . .	. . .	. . .	. . .	- - -	- - -	20 705 76	1 368
906 20 438 1 183	916 25 182 1 669	1 397 48 273 4 042	903 40 501 3 581	1 366 81 944 9 950	294 24 667 3 875	119 16 374 3 483	23 8 140 2 669	7 918 287 721 31 152	1 369
10 227 15	6 163 13	. . .	11 491 39	25 1 441 145	3 248 29	. . .	- - -	101 3 940 374	1 370
8 187 13	4 107 7	7 252 27	5 225 24	7 440 52	- - -	- - -	- - -	47 1 402 132	1 371
15 335 24	14 379 29	29 1 035 82	17 740 61	26 1 528 183	. . .	. . .	- - -	164 5 178 483	1 372
18 406 31	19 510 40	34 1 180 94	17 761 76	34 2 053 249	4 314 51	3 361 71	- - -	159 5 947 628	1 373

Noch:12. Unbeschränkt Lohn- und Einkommensteuerpflichtige, Gesamtbetrag der Einkünfte und des Gesamtbetrags der Einkünfte

Lfd. Nr.	Verwaltungsbezirk			Gesamtbetrag der			
				1 5 000	5 000 10 000	10 000 15 000	15 000 20 000
	a) Steuerpflichtige	b) Gesamtbetrag der	c) festgesetzte Einkommen- steuer/Jahreslohnsteuer (in 1000 DM)				
1 374	Horne	a) b) c)	. . .	. . .	4 31 -	. . .	. . .
1 375	Hornow	a) b) c)	. . .	. . .	3 19 -	6 78 3	9 153 8
1 376	Jämlitz	a) b) c)	. . .	. . .	7 53 1	. . .	6 107 3
1 377	Jänschwalde	a) b) c)	. . .	48 151 -	. . .	39 491 12	. . .
1 378	Jehserig	a) b) c)	. . .	. . .	3 25 1	4 50 2	5 91 4
1 379	Jerischke	a) b) c)	. . .	. . .	- - -	3 31 1	6 93 3
1 380	Jethe	a) b) c)	. . .	4 16 -	. . .	3 38 1	3 49 2
1 381	Jocksdorf	a) b) c)	. . .	. . .	- - -	3 38 2	5 88 3
1 382	Kathlow	a) b) c)	. . .	. . .	- - -	- - -	3 52 2
1 383	Kausche	a) b) c)	. . .	3 9 -	. . .	4 52 2	8 145 4
1 384	Kerkwitz	a) b) c)	. . .	4 12 -	4 30 -	8 97 3	13 235 11
1 385	Kiekebusch	a) b) c)	. . .	. . .	5 39 1	. . .	11 200 8
1 386	Klein Döbbern	a) b) c)	. . .	. . .	. . .	. . .	4 68 4
1 387	Klein Döben	a) b) c)	. . .	. . .	3 27 1	3 40 1	. . .
1 388	Klein Kölzig	a) b) c)	. . .	8 16 -	4 34 1	3 33 1	7 124 6
1 389	Klein Loitz	a) b) c)	. . .	. . .	3 25 -	3 42 2	. . .

festgesetzte Einkommensteuer/Jahreslohnsteuer nach Größenklassen  
in regionaler Gliederung

Einkünfte von ... bis unter ... DM									Lfd. Nr.
20 000 25 000	25 000 30 000	30 000 40 000	40 000 50 000	50 000 75 000	75 000 100 000	100 000 250 000	250 000 und mehr	Ins- gesamt	
5 114 7	8 224 18	13 442 33	11 481 36	21 1 271 150	· · ·	· · ·	- - -	79 2 996 291	1 374
· · ·	13 358 23	20 685 43	9 403 32	11 666 84	6 528 84	· · ·	- - -	94 3 391 330	1 375
10 231 17	10 272 12	29 1 019 74	13 599 45	6 345 43	· · ·	· · ·	- - -	93 3 037 251	1 376
86 1 942 121	83 2 276 152	117 4 042 292	85 3 795 328	98 5 842 679	14 1 193 184	· · ·	· · ·	671 21 610 1 981	1 377
7 155 5	6 165 10	13 463 46	· · ·	10 589 69	· · ·	- - -	- - -	64 2 383 222	1 378
3 69 6	7 194 6	· · ·	4 193 22	· · ·	- - -	- - -	- - -	32 898 63	1 379
4 92 7	· · ·	6 202 20	5 229 16	4 259 31	· · ·	- - -	- - -	39 1 054 92	1 380
7 165 8	· · ·	· · ·	4 184 10	5 283 27	· · ·	· · ·	- - -	36 1 309 109	1 381
3 72 2	· · ·	4 137 5	4 183 14	· · ·	· · ·	- - -	- - -	26 1 116 97	1 382
9 199 14	6 168 14	19 657 72	7 308 30	· · ·	· · ·	- - -	- - -	77 2 513 247	1 383
18 403 26	8 216 12	15 502 27	13 580 50	24 1 403 158	3 244 34	- - -	- - -	110 3 723 320	1 384
12 279 14	13 347 27	25 870 66	18 807 75	46 2 815 353	13 1 100 163	12 1 894 423	· · ·	171 10 208 1 903	1 385
3 65 3	· · ·	4 136 9	4 170 13	8 484 64	· · ·	· · ·	- - -	41 1 715 226	1 386
4 94 2	- - -	· · ·	· · ·	5 271 35	- - -	- - -	- - -	29 916 85	1 387
9 206 13	· · ·	10 335 23	4 184 13	12 726 77	· · ·	· · ·	- - -	73 2 623 323	1 388
5 115 8	13 366 24	13 427 28	13 563 37	9 550 60	3 243 37	· · ·	- - -	71 2 532 213	1 389

1992

Nach: 12. Unbeschränkt Lohn- und Einkommensteuerpflichtige, Gesamtbetrag der Einkünfte und des Gesamtbetrags der Einkünfte

Lfd. Nr.	Verwaltungsbezirk		Gesamtbetrag der			
			1 5 000	5 000 10 000	10 000 15 000	15 000 20 000
	a) Steuerpflichtige b) Gesamtbetrag der Einkünfte (in 1000 DM) c) festgesetzte Einkommen- steuer/Jahreslohnsteuer (in 1000 DM)					
1 390	Kolkwitz	a) b) c)	. . . . .	76 567 7	. . . . .	103 1 812 80
1 391	Komptendorf	a) b) c)	3 13 -	. . . . .	. . . . .	5 90 5
1 392	Koppatz	a) b) c)	. . . . .	. . . . .	. . . . .	4 67 1
1 393	Krayne	a) b) c)	. . . . .	. . . . .	. . . . .	. . . . .
1 394	Leubsdorf	a) b) c)	. . . . .	3 23 -	. . . . .	3 46 3
1 395	Leubst	a) b) c)	. . . . .	. . . . .	. . . . .	6 112 4
1 396	Lauschütz	a) b) c)	. . . . .	. . . . .	. . . . .	. . . . .
1 397	Leuthen	a) b) c)	7 16 -	5 40 1	8 98 2	5 83 1
1 398	Lieskau	a) b) c)	4 16 -	. . . . .	3 39 2	. . . . .
1 399	Lübbinchen	a) b) c)	. . . . .	. . . . .	3 40 1	3 54 2
1 400	Mattendorf	a) b) c)	3 10 -	. . . . .	. . . . .	3 49 1
1 401	Maust	a) b) c)	. . . . .	. . . . .	3 41 -	5 93 5
1 402	Müschen	a) b) c)	3 11 -	4 35 1	9 111 3	6 106 8
1 403	Neuendorf	a) b) c)	. . . . .	3 19 -	. . . . .	5 88 7
1 404	Neuhausen	a) b) c)	6 17 -	4 35 1	3 35 -	7 118 6
X 1 405	Peitz, Stadt	a) b) c)	41 113 -	44 326 4	47 597 19	85 1 517 70

festgesetzte Einkommensteuer/Jahreslohnsteuer nach Größenklassen  
in regionaler Gliederung

Einkünfte von ... bis unter ... DM									Lfd. Nr.
20 000 - 25 000	25 000 - 30 000	30 000 - 40 000	40 000 - 50 000	50 000 - 75 000	75 000 - 100 000	100 000 - 250 000	250 000 und mehr	Ins- gesamt	
128 2 897 193	202 5 579 428	303 10 454 794	232 10 493 944	410 24 897 2 841	108 9 174 1 361	49 6 424 1 347	.	1 752 77 190 9 524	1 390
5 108 6	7 188 13	15 516 25	.	15 904 111	.	.	-	68 2 722 260	1 391
3 67 1	.	11 378 30	5 218 14	15 880 103	-	-	-	50 1 838 165	1 392
.	.	.	.	.	.	-	-	22 936 86	1 393
15 335 26	12 333 25	11 382 28	20 902 80	19 1 113 136	.	.	-	98 3 850 443	1 394
6 141 7	5 133 8	10 346 21	.	6 331 41	.	-	-	48 1 515 115	1 395
4 94 9	3 80 4	.	.	5 285 30	-	-	-	25 853 70	1 396
10 228 16	16 436 32	24 816 57	25 1 095 92	36 2 157 243	3 248 40	3 396 77	-	142 5 611 560	1 397
6 136 11	3 83 3	14 471 39	7 322 31	.	4 329 50	-	-	53 1 963 195	1 398
.	4 114 9	12 417 28	5 233 21	5 301 36	-	-	-	49 1 429 107	1 399
3 68 3	6 159 7	15 525 49	.	12 715 84	3 244 40	-	-	57 2 158 219	1 400
4 92 8	11 311 13	14 478 42	3 139 5	.	-	-	.	54 2 113 258	1 401
7 157 13	5 130 10	8 272 13	.	8 464 51	.	.	-	66 2 237 201	1 402
.	9 243 22	10 335 30	7 295 15	.	5 391 52	.	-	66 2 803 284	1 403
10 225 14	16 451 36	10 354 28	.	10 585 67	.	.	-	84 2 770 252	1 404
96 2 159 125	99 2 710 195	208 7 210 598	175 7 851 692	263 16 011 1 869	98 8 206 1 239	22 3 378 870	-	1 178 50 078 5 681	1 405

Noch:12. Unbeschränkt Lohn- und Einkommensteuerpflichtige, Gesamtbetrag der Einkünfte und des Gesamtbetrags der Einkünfte

Lfd. Nr.	Verwaltungsbezirk		Gesamtbetrag der			
			1 5 000	5 000 10 000	10 000 15 000	15 000 20 000
	a) Steuerpflichtige b) Gesamtbetrag der Einkünfte (in 1000 DM) c) festgesetzte Einkommen- steuer/Jahreslohnsteuer (in 1000 DM)					
1 406	Pinnow	a) b) c)	4 10 -	5 34 -	6 76 1	. . .
1 407	Preilack	a) b) c)	. . .	3 24 -	5 63 2	7 130 6
1 408	Preschen	a) b) c)	. . .	- - -	. . .	. . .
1 409	Proschim	a) b) c)	. . .	. . .	. . .	4 67 3
1 410	Reicherskreuz	a) b) c)	. . .	- - -	- - -	. . .
1 411	Reuthan	a) b) c)	3 5 -	5 38 1	. . .	4 70 3
1 412	Roggosen	a) b) c)	. . .	. . .	7 93 3	. . .
1 413	Schenkendöbern	a) b) c)	3 10 -	8 54 -	4 51 1	3 54 1
1 414	Schmogrow	a) b) c)	. . .	11 88 1	3 40 1	6 104 4
1 415	Schorbus	a) b) c)	. . .	3 22 -	8 97 2	16 274 12
1 416	Schwarze Pumpe	a) b) c)	26 60 -	. . .	44 542 13	. . .
1 417	Sellessen	a) b) c)	11 34 -	10 71 1	14 171 3	9 157 9
1 418	Sembten	a) b) c)	5 17 -	8 63 -	4 47 1	5 86 3
1 419	Sergen	a) b) c)	- - -	7 57 -	5 63 2	. . .
1 420	Siawisch	a) b) c)	. . .	. . .	. . .	. . .
1 421	Simmersdorf	a) b) c)	3 13 -	4 27 -	8 99 3	6 105 5

festgesetzte Einkommensteuer/Jahreslohnsteuer nach Größenklassen  
in regionaler Gliederung

Einkünfte von ... bis unter ... DM									Lfd. Nr.
20 000 - 25 000	25 000 - 30 000	30 000 - 40 000	40 000 - 50 000	50 000 - 75 000	75 000 - 100 000	100 000 - 250 000	250 000 und mehr	Ins- gesamt	
13 291 16	.	20 690 51	14 627 48	15 847 85	4 311 49	.	-	106 3 696 332	1 406
8 176 11	6 166 15	.	14 631 49	17 1 007 110	.	-	-	81 2 882 255	1 407
5 110 1	5 135 14	.	5 222 13	8 479 41	.	.	-	44 1 792 198	1 408
7 155 8	4 108 10	12 440 32	11 503 45	15 911 96	3 231 33	-	.	73 3 250 538	1 409
.	.	-	-	-	-	-	-	8 166 10	1 410
8 184 8	8 220 13	.	8 353 19	12 696 79	.	-	-	62 2 109 177	1 411
6 138 10	9 245 13	20 687 56	8 346 24	14 828 87	.	3 418 81	-	80 3 020 291	1 412
3 64 3	7 186 8	16 561 33	13 555 38	11 661 67	3 242 34	-	-	71 2 438 186	1 413
11 251 16	11 302 17	.	11 586 40	21 1 276 135	.	-	-	92 3 218 269	1 414
12 275 18	10 277 23	16 547 47	10 461 33	16 950 92	.	.	-	109 4 370 475	1 415
52 1 179 78	60 1 640 139	131 4 542 422	61 2 740 249	159 9 920 1 221	38 3 103 469	.	-	669 25 679 2 789	1 416
12 262 17	19 522 32	23 776 55	24 1 092 74	46 2 822 323	4 322 48	4 458 82	-	176 6 687 645	1 417
8 172 16	5 138 8	15 524 35	.	7 407 44	.	.	-	69 2 196 200	1 418
8 184 10	7 194 14	.	9 421 39	14 816 94	.	-	-	67 2 350 208	1 419
.	3 85 10	5 173 16	5 232 19	4 246 25	.	-	-	36 1 111 98	1 420
.	7 188 11	.	7 311 29	17 1 054 116	.	-	-	75 2 611 249	1 421

Noch:12. Unbeschränkt Lohn- und Einkommensteuerpflichtige, Gesamtbetrag der Einkünfte und des Gesamtbetrags der Einkünfte

Lfd. Nr.	Verwaltungsbezirk		Gesamtbetrag der			
			1 5 000	5 000 10 000	10 000 15 000	15 000 20 000
	a) Steuerpflichtige b) Gesamtbetrag der Einkünfte (in 1000 DM) c) festgesetzte Einkommen- steuer/Jahreslohnsteuer (in 1000 DM)					
1 422	Spremberg, Stadt	a) b) c)	281 784 6	344 2 619 42	310 3 858 119	. . . .
1 423	Staakow	a) b) c)	. . . .	- - -	- - -	. . . .
1 424	Striesow	a) b) c)	4 11 -	4 30 -	4 48 1	3 50 1
1 425	Tauer	a) b) c)	6 19 -	8 59 1	10 123 3	15 262 13
1 426	Trebendorf	a) b) c)	7 22 -	5 37 1	6 76 2	13 226 8
1 427	Tschernitz	a) b) c)	18 61 -	29 215 4	30 377 13	37 651 35
1 428	Türkendorf	a) b) c)	. . . .	. . . .	5 64 2	. . . .
1 429	Turnow	a) b) c)	7 21 -	8 60 -	9 118 2	14 244 8
1 430	Wadelsdorf	a) b) c)	. . . .	3 24 -	. . . .	7 128 8
1 431	Welzow, Stadt	a) b) c)	49 148 2	56 420 7	54 685 24	76 1 347 66
1 432	Werben	a) b) c)	9 39 -	. . . .	21 268 8	23 410 13
1 433	Wolfshain	a) b) c)	3 8 -	4 27 -	6 77 2	7 124 5
1 434	Kreis TELTOW-FLÄMING	a) b) c)	1 524 4 367 31	2 020 14 997 178	2 090 26 367 788	2 832 49 944 2 161
1 435	Ahrensdorf	a) b) c)	4 10 -	6 40 -	3 34 1	4 72 2
1 436	Altes Lager	a) b) c)	9 22 -	5 37 -	9 116 4	. . . .
1 437	Baruth/Mark	a) b) c)	17 48 -	19 139 -	33 414 8	52 933 34



festgesetzte Einkommensteuer/Jahreslohnsteuer nach GrößBanklassen  
in regionaler Gliederung

Einkünfte von ... bis unter ... DM									Lfd. Nr.
20 000 25 000	25 000 30 000	30 000 40 000	40 000 50 000	50 000 75 000	75 000 100 000	100 000 250 000	250 000 und mehr	Ins- gesamt	
472 10 647 633	604 16 719 1 259	1 177 40 460 3 458	727 32 634 3 043	1 282 78 797 9 608	362 30 441 4 737	.	.	6 119 248 056 29 107	1 422
.	.	.	.	.	.	.	.	5 123 8	1 423
7 156 10	.	18 611 57	7 314 12	.	7 579 85	.	.	78 3 085 297	1 424
23 524 25	20 541 44	.	27 1 206 104	39 2 284 261	8 659 98	.	.	197 8 730 1 336	1 425
10 226 12	10 274 13	20 673 41	14 619 52	9 555 64	6 518 85	.	.	100 3 227 278	1 426
.	37 1 006 62	75 2 588 175	58 2 599 219	58 3 572 407	.	.	.	415 13 606 1 183	1 427
6 135 9	3 85 5	5 176 17	3 138 11	.	.	.	.	37 1 342 136	1 428
13 287 10	17 469 31	36 1 226 83	22 992 90	43 2 566 296	6 498 76	3 436 98	.	178 6 917 695	1 429
6 137 8	3 85 4	16 545 39	8 359 29	10 609 78	.	.	.	62 2 124 195	1 430
86 1 922 122	92 2 566 174	239 8 199 650	136 6 090 554	219 13 367 1 579	.	.	.	1 082 41 999 4 481	1 431
31 696 28	31 840 42	.	45 2 031 155	85 5 019 536	11 925 145	6 773 162	.	330 13 157 1 304	1 432
14 315 16	17 468 22	12 415 35	.	17 1 020 121	.	.	.	98 3 491 346	1 433
4 006 90 433 5 600	4 112 112 958 8 050	6 399 221 172 17 496	4 429 198 304 18 061	6 711 403 659 48 226	1 565 132 163 20 318	829 115 156 25 211	107 39 843 14 912	36 624 1 409 364 161 031	1 434
6 133 8	10 271 18	20 682 45	17 760 54	22 1 293 144	5 435 70	4 873 311	.	101 4 603 653	1 435
15 330 18	12 326 30	15 501 39	10 455 36	23 1 350 145	.	.	.	119 3 978 373	1 436
70 1 554 89	53 1 449 101	93 3 229 230	66 2 950 278	59 3 539 415	12 1 040 173	6 1 076 269	.	480 16 369 1 598	1 437

Noch:12. Unbeschränkt Lohn- und Einkommensteuerpflichtige, Gesamtbetrag der Einkünfte und des Gesamtbetrags der Einkünfte

Lfd. Nr.	Verwaltungsbezirk			Gesamtbetrag der			
	a) Steuerpflichtige	b) Gesamtbetrag der	c) festgesetzte Einkommen-	1	5 000	10 000	15 000
	Einkünfte (in 1000 DM)	steuer/Jahreslohnsteuer (in 1000 DM)		5 000	10 000	15 000	20 000
1 438	Blankenfelde	a) . b) 618 c) 6		.	82	.	102
1 439	Blankensee	a) 4 b) 12 c) -		.	618	.	1 778
1 440	Blönsdorf	a) . b) . c) .		.	6	.	78
1 441	Bochow	a) 3 b) 10 c) -		4	8	5	9
1 442	Bollensdorf	a) - b) - c) -		62	66	168	5
1 443	Borgisdorf	a) - b) - c) -		1	2	2	5
1 444	Buckow	a) 3 b) 6 c) -		.	11	.	23
1 445	Christinendorf	a) . b) . c) .		.	144	.	410
1 446	Dahlewitz	a) . b) . c) .		.	4	.	21
1 447	Dahme, Stadt	a) 58 b) 178 c) 2		.	.	.	.
1 448	Danna	a) 4 b) 8 c) -		.	32	.	.
1 449	Dennewitz	a) 11 b) 27 c) -		.	.	.	.
1 450	Diedersdorf	a) . b) . c) .		.	.	.	.
1 451	Dornswalde	a) . b) . c) .		.	.	.	.
1 452	Gadsdorf	a) 4 b) 10 c) -		.	.	.	.
1 453	Gebersdorf	a) 3 b) 8 c) -		.	.	.	.

festgesetzte Einkommensteuer/Jahreslohnsteuer nach Größtenklassen  
in regionaler Gliederung

Einkünfte von ... bis unter ... DM									Lfd. Nr.
20 000 25 000	25 000 30 000	30 000 40 000	40 000 50 000	50 000 75 000	75 000 100 000	100 000 250 000	250 000 und mehr	Ins- gesamt	
182 4 116 254	223 6 164 456	367 12 827 1 134	292 13 078 1 310	485 29 405 3 568	155 13 159 2 000	96 12 854 2 678	.	2 153 98 647 12 647	1 438
.	10 270 8	17 562 43	14 636 56	20 1 179 136	.	.	-	114 4 183 407	1 439
29 659 39	22 599 21	38 1 328 81	30 1 318 94	37 2 129 219	5 403 63	.	-	223 8 437 832	1 440
7 156 13	9 244 16	7 250 16	12 529 44	.	.	-	-	58 2 062 173	1 441
.	.	.	.	.	.	-	-	27 817 59	1 442
3 68 5	6 167 9	.	.	10 625 64	-	-	-	35 1 318 106	1 443
7 153 7	.	4 133 9	4 189 17	3 169 19	-	.	-	37 1 087 107	1 444
7 159 10	7 190 14	7 238 14	.	18 1 057 114	.	-	-	63 2 201 198	1 445
30 672 42	61 1 683 133	77 2 663 257	51 2 290 216	105 6 359 778	32 2 675 422	.	-	452 20 102 2 461	1 446
93 2 112 107	103 2 848 184	193 6 663 478	112 5 807 436	149 8 730 987	25 2 124 326	.	.	987 33 668 3 336	1 447
11 250 14	3 80 1	.	4 181 10	3 178 13	-	-	-	40 1 040 63	1 448
12 271 14	4 108 7	10 335 17	.	10 594 65	.	.	-	86 2 450 192	1 449
7 163 11	4 109 9	.	5 218 22	25 1 500 171	7 613 89	9 1 136 166	-	81 4 360 509	1 450
.	.	.	5 229 18	5 287 34	-	-	-	35 1 006 78	1 451
6 137 10	8 217 21	11 387 35	7 310 29	18 1 124 137	-	-	-	61 2 284 236	1 452
7 163 9	12 332 16	19 653 36	3 125 8	4 229 24	.	-	.	70 2 151 210	1 453

**Noch:12. Unbeschränkt Lohn- und Einkommensteuerpflichtige, Gesamtbetrag der Einkünfte und des Gesamtbetrags der Einkünfte**

Lfd. Nr.	Verwaltungsbezirk			Gesamtbetrag der			
	a) Steuerpflichtige	b) Gesamtbetrag der Einkünfte (in 1000 DM)	c) festgesetzte Einkommensteuer/Jahreslohnsteuer (in 1000 DM)	1 5 000	5 000 10 000	10 000 15 000	15 000 20 000
1 454	Genshagen	a) b) c)	a) b) c)	4 12 -	5 37 1	. . .	10 179 6
1 455	Glau	a) b) c)	a) b) c)	3 12 -	- - -	. . .	7 122 4
1 456	Glienick	a) b) c)	a) b) c)	4 10 -	9 64 1	11 136 4	13 228 11
1 457	Görsdorf	a) b) c)	a) b) c)	- - -	. . .	5 68 2	7 129 7
1 458	Gräfendorf	a) b) c)	a) b) c)	3 5 -	. . .	. . .	. . .
1 459	Gröben	a) b) c)	a) b) c)	3 11 -	5 35 -	4 51 -	. . .
1 460	Groß Kienitz	a) b) c)	a) b) c)	. . .	. . .	4 46 -	3 54 2
1 461	Großmachnow	a) b) c)	a) b) c)	4 13 -	. . .	5 63 3	8 142 8
1 462	Groß Schulzendorf	a) b) c)	a) b) c)	. . .	3 24 1	7 91 2	5 89 4
1 463	Groß Ziescht	a) b) c)	a) b) c)	5 12 -	7 58 -	. . .	. . .
1 464	Großbeeren	a) b) c)	a) b) c)	20 54 -	. . .	. . .	21 380 19
1 465	Großbeuthen	a) b) c)	a) b) c)	. . .	4 31 -	4 51 1	. . .
1 466	Grüna	a) b) c)	a) b) c)	. . .	6 39 1	3 36 -	6 106 5
1 467	Herbersdorf	a) b) c)	a) b) c)	- - -	. . .	. . .	. . .
1 468	Hohenhlsdorf	a) b) c)	a) b) c)	. . .	3 24 -	. . .	5 81 5
1 469	Hohengörsdorf	a) b) c)	a) b) c)	- - -	. . .	. . .	. . .

festgesetzte Einkommensteuer/Jahreslohnsteuer nach Größenklassen  
in regionaler Gliederung

Einkünfte von ... bis unter ... DM									Lfd. Nr.
20 000 - 25 000	25 000 - 30 000	30 000 - 40 000	40 000 - 50 000	50 000 - 75 000	75 000 - 100 000	100 000 - 250 000	250 000 und mehr	Ins- gesamt	
7 159 13	10 276 22	20 698 59	10 442 43	.	.	3 444 102	-	89 3 444 380	1 454
5 110 10	5 140 7	13 450 35	.	7 418 52	-	.	-	59 1 880 174	1 455
20 447 23	27 740 55	.	16 720 61	48 2 824 324	8 671 99	.	.	206 8 457 932	1 456
9 195 6	.	16 538 34	7 306 21	3 187 13	.	-	-	64 1 887 111	1 457
4 92 9	4 108 9	.	3 129 5	10 596 62	3 248 34	.	-	42 1 563 151	1 458
7 161 10	9 239 12	18 629 31	.	8 460 49	.	-	-	76 2 473 179	1 459
6 140 9	6 162 18	6 199 14	3 137 10	.	3 270 46	4 488 139	.	49 2 778 562	1 460
20 460 31	18 495 35	33 1 147 92	.	30 1 773 215	4 332 54	.	.	150 6 829 1 204	1 461
5 118 5	7 191 9	.	5 229 25	20 1 188 128	5 442 69	5 546 83	-	75 3 308 347	1 462
4 96 9	3 81 1	8 285 13	.	.	-	-	-	39 787 39	1 463
52 1 179 85	66 1 827 122	114 3 918 315	73 3 282 294	139 8 589 1 030	39 3 373 502	24 3 474 737	.	621 27 031 3 211	1 464
6 133 7	.	6 217 22	4 186 20	.	.	.	.	45 1 862 254	1 465
5 113 8	.	13 458 34	7 320 29	8 441 51	.	-	-	62 2 035 168	1 466
.	.	.	.	.	-	-	-	24 677 40	1 467
5 114 7	5 142 6	.	5 222 20	5 284 29	.	-	-	40 1 278 97	1 468
4 92 5	.	.	3 139 11	.	-	.	-	29 1 164 113	1 469

**Noch:12. Unbeschränkt Lohn- und Einkommensteuerpflichtige, Gesamtbetrag der Einkünfte und des Gesamtbetrags der Einkünfte**

Lfd. Nr.	Verwaltungsbezirk	a) b) c)	Gesamtbetrag der			
			1 5 000	5 000 10 000	10 000 15 000	15 000 20 000
1 470	Hohenseefeld	a) b) c)	7 19 1	9 67 ~	8 94 4	3 54 3
1 471	Horstfalte	a) b) c)	. . . . .	. . . . .	3 39 ~	15 263 12
1 472	Horstwalde	a) b) c)	. . . . .	. . . . .	. . . . .	. . . . .
1 473	Ihlow	a) b) c)	. . . . .	5 33 ~	. . . . .	. . . . .
1 474	Illmersdorf	a) b) c)	3 7 ~	3 19 ~	3 34 ~	. . . . .
1 475	Jühnsdorf	a) b) c)	. . . . .	3 22 1	. . . . .	. . . . .
1 476	Jüterbog, Stadt	a) b) c)	. . . . .	. . . . .	174 2 200 68	222 3 926 163
1 477	Kallinchen	a) b) c)	4 8 ~	5 37 1	5 60 2	7 124 9
1 478	Kamlitz	a) b) c)	. . . . .	6 47 ~	. . . . .	10 174 4
1 479	Kerzendorf	a) b) c)	5 14 ~	3 22 1	. . . . .	. . . . .
1 480	Klasdorf	a) b) c)	. . . . .	. . . . .	10 121 1	. . . . .
1 481	Klausdorf	a) b) c)	. . . . .	13 90 1	26 318 9	30 537 21
1 482	Klein Schulzendorf	a) b) c)	6 22 ~	5 37 ~	3 35 2	6 107 9
1 483	Kliestow	a) b) c)	3 8 ~	6 49 ~	4 47 1	. . . . .
1 484	Kloster Zinna	a) b) c)	12 31 ~	15 112 1	17 215 9	18 321 11
1 485	Kummersdorf-Alexanderdorf	a) b) c)	4 12 ~	6 41 1	10 121 4	13 233 11

festgesetzte Einkommensteuer/Jahreslohnsteuer nach Größenklassen  
in regionaler Gliederung

Einkünfte von ... bis unter ... DM									Lfd. Nr.
20 000 25 000	25 000 30 000	30 000 40 000	40 000 50 000	50 000 75 000	75 000 100 000	100 000 250 000	250 000 und mehr	Ins- gesamt	
9 207 9	9 250 15	.	11 493 38	27 1 621 196	7 577 85	.	.	113 4 731 564	1 470
11 250 16	10 278 13	18 621 44	13 583 59	20 1 199 143	.	-	-	104 3 720 350	1 471
7 156 6	7 191 15	10 338 28	.	5 269 27	.	-	-	48 1 461 121	1 472
.	5 137 8	7 236 11	.	6 369 46	.	.	.	48 1 786 238	1 473
6 134 9	4 109 9	.	5 219 15	4 229 32	.	-	-	40 1 102 93	1 474
7 161 12	3 80 7	.	.	5 275 32	3 242 36	-	.	40 1 660 233	1 475
299 6 780 480	309 8 460 634	496 17 093 1 258	363 16 247 1 443	537 32 268 3 880	113 9 605 1 550	75 10 752 2 411	.	2 891 114 170 14 008	1 476
17 385 16	12 323 18	25 856 79	.	21 1 230 144	.	.	-	121 4 274 396	1 477
20 441 20	13 356 6	17 599 34	9 406 34	13 764 91	.	.	-	102 3 141 231	1 478
6 132 7	.	4 147 10	4 186 19	.	.	.	-	38 1 524 158	1 479
8 183 12	13 365 33	11 375 28	11 502 43	8 476 59	-	-	-	77 2 196 181	1 480
38 859 45	43 1 179 96	59 2 006 157	40 1 789 164	60 3 578 419	.	10 1 458 332	.	359 13 336 1 584	1 481
15 333 25	6 164 16	14 487 41	20 879 52	16 969 109	7 585 90	-	-	98 3 619 345	1 482
8 180 7	.	12 411 31	13 565 44	12 718 81	.	.	-	70 2 369 211	1 483
36 813 45	48 1 307 82	.	28 1 268 116	41 2 497 295	9 740 107	.	.	266 9 180 904	1 484
14 317 24	9 250 28	23 770 57	14 617 54	32 1 870 223	3 248 36	3 387 35	-	131 4 865 472	1 485

Noch:12. Unbeschränkt Lohn- und Einkommensteuerpflichtige, Gesamtbetrag der Einkünfte und des Gesamtbetrags der Einkünfte

Lfd. Nr.	Verwaltungsbezirk		Gesamtbetrag der			
			1 5 000	5 000 10 000	10 000 15 000	15 000 20 000
	a) Steuerpflichtige b) Gesamtbetrag der Einkünfte (in 1000 DM) c) festgesetzte Einkommen- steuer/Jahreslohnsteuer (in 1000 DM)					
1 486	Kummersdorf Gut	a) b) c)	8 19 -	5 38 1	6 74 2	19 321 13
1 487	Langenlipsdorf	a) b) c)	4 9 -	6 45 -	. . . . .	. . . . .
1 488	Liepe	a) b) c)	. . . . .	. . . . .	. . . . .	. . . . .
1 489	Ließen	a) b) c)	- - -	. . . . .	4 50 2	. . . . .
1 490	Lindenbrück	a) b) c)	. . . . .	4 27 1	6 77 -	10 176 12
1 491	Löwenbruch	a) b) c)	4 17 -	4 31 -	6 74 3	4 77 4
1 492	Luckenwalde, Stadt	a) b) c)	268 797 5	370 2 755 35	. . . . .	545 9 560 418
1 493	Lüdersdorf	a) b) c)	5 12 -	8 62 -	4 56 1	8 148 8
1 494	Ludwigsfelde, Stadt	a) b) c)	. . . . .	. . . . .	252 3 167 116	367 6 504 307
1 495	Mahlow	a) b) c)	46 137 -	61 444 4	. . . . .	67 1 187 61
1 496	Malterhausen	a) b) c)	4 12 -	11 87 1	12 147 4	. . . . .
1 497	Markendorf	a) b) c)	4 7 -	8 61 1	12 156 5	13 229 8
1 498	Märkisch Wilmersdorf	a) b) c)	3 5 -	5 40 -	6 70 2	6 105 4
1 499	Mehlsdorf	a) b) c)	. . . . .	. . . . .	. . . . .	. . . . .
1 500	Meinsdorf	a) b) c)	. . . . .	6 46 -	7 88 3	11 195 5
1 501	Mellensee	a) b) c)	13 38 -	15 113 2	23 286 10	30 535 20



festgesetzte Einkommensteuer/Jahreslohnsteuer nach Größenklassen  
in regionaler Gliederung

Einkünfte von ... bis unter ... DM									Lfd. Nr.
20 000 - 25 000	25 000 - 30 000	30 000 - 40 000	40 000 - 50 000	50 000 - 75 000	75 000 - 100 000	100 000 - 250 000	250 000 und mehr	Ins- gesamt	
20 439 26	21 578 40	28 969 65	18 803 61	18 1 064 126	- - -	- - -	- - -	143 4 304 335	1 486
13 298 13	8 213 9	18 615 28	16 722 60	17 1 025 104	. . .	- - -	- - -	92 3 194 237	1 487
. . .	. . .	. . .	. . .	- - -	. . .	- - -	- - -	18 589 44	1 488
3 68 6	- - -	3 102 7	. . .	. . .	- - -	- - -	- - -	24 577 37	1 489
. . .	13 347 15	12 423 29	11 491 44	13 787 94	. . .	. . .	- - -	85 2 883 262	1 490
9 211 18	4 110 10	. . .	6 262 16	11 658 73	. . .	. . .	- - -	62 2 298 255	1 491
714 16 128 1 001	767 21 080 1 517	1 056 36 432 2 970	671 30 049 2 766	1 103 66 631 8 100	. . .	121 17 172 3 926	. . .	6 272 233 280 26 643	1 492
14 319 14	. . .	19 635 37	13 569 44	14 830 90	. . .	. . .	- - -	107 3 592 308	1 493
676 15 308 953	697 19 124 1 496	1 013 35 090 3 038	771 34 496 3 399	1 140 68 718 8 557	307 25 796 4 000	104 14 172 3 060	. . .	5 855 229 009 26 465	1 494
98 2 205 155	115 3 178 247	215 7 509 684	138 6 175 655	280 17 067 2 123	81 6 821 1 040	62 8 495 1 746	. . .	1 232 56 348 7 720	1 495
16 363 24	12 333 20	30 1 049 74	. . .	21 1 252 153	. . .	- - -	- - -	140 4 560 394	1 496
15 341 18	. . .	29 1 005 51	15 673 52	15 870 81	. . .	. . .	- - -	136 4 512 354	1 497
14 310 22	11 295 16	. . .	6 276 23	14 842 90	. . .	. . .	- - -	84 3 022 320	1 498
. . .	. . .	. . .	. . .	. . .	. . .	- - -	- - -	27 859 72	1 499
. . .	9 241 16	21 717 47	7 311 20	12 693 68	. . .	- - -	- - -	92 2 792 193	1 500
33 732 53	35 955 75	55 1 886 167	36 1 611 145	55 3 259 375	6 485 70	4 440 78	- - -	305 10 340 995	1 501

**Noch:12. Unbeschränkt Lohn- und Einkommensteuerpflichtige, Gesamtbetrag der Einkünfte und  
des Gesamtbetrags der Einkünfte**

Lfd. Nr.	Verwaltungsbezirk			Gesamtbetrag der			
				1	5 000	10 000	15 000
	a) Steuerpflichtige	b) Gesamtbetrag der	c) festgesetzte Einkommen-	5 000	10 000	15 000	20 000
		Einkünfte (in 1000 DM)	steuer/Jahreslohnsteuer (in 1000 DM)				
1 502	Merzdorf	a)	-	-	5	7	6
		b)	-	-	39	94	108
		c)	-	-	-	3	6
1 503	Mückendorf	a)	6	6	6	9	7
		b)	10	39	113	117	117
		c)	-	-	3	6	6
1 504	Nächst Neuendorf	a)	.	7	10	4	4
		b)	.	47	133	70	70
		c)	.	-	4	4	4
1 505	Neuheim	a)	3	8	10	11	11
		b)	11	64	127	187	187
		c)	-	-	4	5	5
1 506	Neuhof b. Zinna	a)	.	3	.	4	4
		b)	.	26	.	66	66
		c)	.	-	.	1	1
1 507	Niebendorf-Heinsdorf	a)	7	10	16	17	17
		b)	23	78	214	306	306
		c)	-	-	5	12	12
1 508	Niedergörsdorf	a)	9	20	25	19	19
		b)	22	159	315	345	345
		c)	-	1	5	7	7
1 509	Niendorf	a)	-	.	.	.	.
		b)	-	.	.	.	.
		c)	-	.	.	.	.
1 510	Nonnendorf	a)	4	.	5	8	8
		b)	15	.	59	151	151
		c)	-	.	1	6	6
1 511	Nunsdorf	a)	5	5	4	4	4
		b)	16	37	52	70	70
		c)	-	1	3	3	3
1 512	Nuthe-Urstromtal	a)	67	83	103	171	171
		b)	180	616	1 307	2 988	2 988
		c)	1	8	40	112	112
1 513	Oehna	a)	.	7	3	12	12
		b)	.	56	38	202	202
		c)	.	-	-	7	7
1 514	Osdorf	a)	4	3	6	7	7
		b)	12	27	76	125	125
		c)	-	-	2	5	5
1 515	Paplitz	a)	6	10	17	9	9
		b)	12	82	215	157	157
		c)	-	1	2	7	7
1 516	Patkus	a)	13	13	14	22	22
		b)	37	104	182	392	392
		c)	-	-	3	13	13
1 517	Prensdorf	a)	-	3	-	3	3
		b)	-	23	-	50	50
		c)	-	-	-	2	2

festgesetzte Einkommensteuer/Jahreslohnsteuer nach Größenklassen  
in regionaler Gliederung

Einkünfte von ... bis unter ... DM									lfd. Nr.
20 000 - 25 000	25 000 - 30 000	30 000 - 40 000	40 000 - 50 000	50 000 - 75 000	75 000 - 100 000	100 000 - 250 000	250 000 und mehr	Ins- gesamt	
5 111 8	5 134 14	16 568 38	6 265 20	3 205 24	- - -	- - -	- - -	53 1 524 112	1 502
13 290 14	14 394 31	. . .	7 315 30	12 729 86	. . .	. . .	- - -	92 2 934 280	1 503
11 244 19	12 332 17	17 571 39	11 494 43	. . .	6 525 94	. . .	- - -	97 3 644 394	1 504
8 182 10	11 299 23	11 366 29	8 352 29	4 218 22	3 237 30	- - -	- - -	77 2 044 153	1 505
. . .	. . .	. . .	. . .	. . .	- - -	- - -	- - -	29 733 37	1 506
14 322 19	. . .	. . .	12 526 32	13 795 95	. . .	- - -	- - -	115 3 127 257	1 507
33 757 42	27 733 42	52 1 774 126	32 1 434 134	50 2 994 350	4 346 53	3 360 62	- - -	274 9 238 822	1 508
. . .	. . .	. . .	. . .	. . .	. . .	- - -	- - -	23 766 54	1 509
9 202 9	. . .	. . .	10 448 35	14 831 93	- - -	- - -	- - -	68 2 242 181	1 510
. . .	6 164 7	22 758 75	10 453 51	19 1 132 127	. . .	. . .	- - -	97 3 758 428	1 511
211 4 741 276	164 4 558 294	295 10 187 709	. . .	251 14 807 1 668	41 3 513 536	22 2 838 595	. . .	1 632 56 258 5 264	1 512
15 337 25	13 362 22	24 839 47	18 818 51	. . .	5 449 72	3 307 55	. . .	126 5 365 644	1 513
6 133 8	7 185 15	17 587 49	10 438 39	15 902 107	- - -	- - -	- - -	75 2 485 225	1 514
16 356 20	11 302 22	. . .	11 500 40	5 296 30	. . .	- - -	. . .	102 2 813 253	1 515
. . .	15 412 24	25 879 52	20 902 77	27 1 608 197	. . .	. . .	- - -	183 5 818 542	1 516
3 67 -	. . .	8 270 29	. . .	. . .	- - -	- - -	- - -	26 713 46	1 517

Noch:12. Unbeschränkt Lohn- und Einkommensteuerpflichtige, Gesamtbetrag der Einkünfte und des Gesamtbetrags der Einkünfte

Lfd. Nr.	Verwaltungsbezirk	a) Steuerpflichtige b) Gesamtbetrag der Einkünfte (in 1000 DM) c) festgesetzte Einkommen- steuer/Jahreslohnsteuer (in 1000 DM)	Gesamtbetrag der			
			1 5 000	5 000 10 000	10 000 15 000	15 000 20 000
1 518	Radeland	a) b) c)	- - -	. . .	. . .	4 69 1
1 519	Rangsdorf	a) b) c)	72 198 1	. . .	55 692 17	85 1 512 85
1 520	Rehagen	a) b) c)	. . .	. . .	11 136 5	10 172 8
1 521	Reinsdorf	a) b) c)	. . .	3 20 -	4 47 2	. . .
1 522	Riesdorf	a) b) c)	- - -	. . .	- - -	- - -
1 523	Rietdorf	a) b) c)	- - -	. . .	. . .	. . .
1 524	Rohrbeck	a) b) c)	. . .	. . .	7 84 2	9 163 7
1 525	Rosenthal	a) b) c)	7 18 -	10 70 1	12 160 6	17 289 11
1 526	Saelow	a) b) c)	. . .	7 46 -	5 62 3	7 129 5
1 527	Schlenzer	a) b) c)	- - -	- - -	. . .	. . .
1 528	Schöbendorf	a) b) c)	4 10 -	4 34 -	. . .	7 123 3
1 529	Schöna-Kolpien	a) b) c)	6 20 1	5 37 1	11 144 5	10 176 7
1 530	Schönefeld	a) b) c)	. . .	3 22 -	4 49 2	10 172 6
1 531	Schöneiche	a) b) c)	13 32 -	12 90 -	3 42 -	14 248 11
1 532	Schönhagen	a) b) c)	. . .	. . .	4 57 3	. . .
1 533	Schünow	a) b) c)	. . .	- - -	4 53 3	6 101 1

festgesetzte Einkommensteuer/Jahreslohnsteuer nach Größenklassen  
in regionaler Gliederung

Einkünfte von ... bis unter ... DM									Lfd. Nr.
20 000 25 000	25 000 30 000	30 000 40 000	40 000 50 000	50 000 75 000	75 000 100 000	100 000 250 000	250 000 und mehr	Ins- gesamt	
4 87 4	5 135 8	.	3 128 7	12 725 94	- - -	- - -	- - -	40 1 456 130	1 518
125 2 813 196	139 3 821 304	249 8 602 812	147 6 635 653	302 18 053 2 182	108 9 079 1 386	69 9 842 2 203	.	1 447 65 839 9 427	1 519
21 479 34	19 518 33	36 1 264 110	17 767 60	31 1 855 192	3 241 35	.	.	165 6 227 751	1 520
.	7 191 13	7 232 16	6 263 21	.	- - -	- - -	- - -	42 1 459 127	1 521
.	.	.	.	.	.	- - -	- - -	16 654 64	1 522
.	-	.	.	-	.	- - -	- - -	19 498 34	1 523
6 137 11	3 83 7	20 682 31	10 440 27	12 689 75	.	- - -	.	82 2 808 251	1 524
10 226 7	8 215 13	15 529 34	10 457 33	16 952 105	4 324 47	- - -	- - -	109 3 240 256	1 525
15 339 15	15 407 32	34 1 152 113	.	31 1 914 235	.	3 366 75	- - -	142 5 681 614	1 526
4 94 4	6 165 11	13 453 29	6 262 27	.	- - -	.	- - -	44 1 777 165	1 527
6 133 5	13 352 27	8 271 15	.	3 173 21	- - -	.	- - -	60 1 559 123	1 528
9 198 8	.	14 462 20	9 414 33	8 489 56	.	.	- - -	84 2 402 169	1 529
4 94 6	3 86 7	.	- - -	.	- - -	- - -	- - -	37 912 63	1 530
14 320 21	11 297 21	29 1 014 79	28 1 251 110	27 1 695 204	6 506 81	3 333 62	- - -	160 5 827 589	1 531
.	10 278 19	8 262 16	11 493 37	11 648 73	4 360 48	- - -	- - -	64 2 382 211	1 532
6 133 9	6 164 14	.	4 174 14	14 877 96	3 243 37	.	- - -	55 2 249 235	1 533

Noch:12. Unbeschränkt Lohn- und Einkommensteuerpflichtige, Gesamtbetrag der Einkünfte und des Gesamtbetrags der Einkünfte

Lfd. Nr.	Verwaltungsbezirk			Gesamtbetrag der			
	a) Steuerpflichtige	b) Gesamtbetrag der	c) festgesetzte Einkommen- steuer/Jahreslohnsteuer (in 1000 DM)	1 5 000	5 000 10 000	10 000 15 000	15 000 20 000
1 534	Seehausen	a) b) c)	a) b) c)	6 15 -	5 36 -	6 73 3	. . .
1 535	Sernow	a) b) c)	a) b) c)	- - -	. . .	. . .	3 57 3
1 536	Siethen	a) b) c)	a) b) c)	. . .	. . .	6 82 3	4 73 2
1 537	Sperenberg	a) b) c)	a) b) c)	. . .	17 120 1	25 314 7	42 720 30
1 538	Stangenhagen	a) b) c)	a) b) c)	3 8 -	. . .	. . .	6 110 5
1 539	Thyrow	a) b) c)	a) b) c)	3 8 -	12 99 1	9 114 3	12 206 9
1 540	Trebbin, Stadt	a) b) c)	a) b) c)	54 154 1	60 446 6	54 683 20	92 1 611 71
1 541	Wahlsdorf	a) b) c)	a) b) c)	. . .	- - -	9 111 5	11 188 8
1 542	Waltersdorf	a) b) c)	a) b) c)	3 10 -	. . .	. . .	. . .
1 543	Welsickendorf	a) b) c)	a) b) c)	. . .	7 52 -	. . .	12 220 11
1 544	Werbig	a) b) c)	a) b) c)	5 13 -	. . .	6 75 3	9 159 7
1 545	Werder	a) b) c)	a) b) c)	. . .	. . .	. . .	. . .
1 546	Wergzahna	a) b) c)	a) b) c)	. . .	. . .	. . .	. . .
1 547	Wiepersdorf	a) b) c)	a) b) c)	- - -	. . .	3 38 2	. . .
1 548	Wiesenhagen	a) b) c)	a) b) c)	. . .	3 25 -	6 78 3	3 52 3
1 549	Wietstock	a) b) c)	a) b) c)	. . .	4 28 -	3 42 1	. . .

festgesetzte Einkommensteuer/Jahreslohnsteuer nach Größenklassen  
in regionaler Gliederung

Einkünfte von ... bis unter ... DM									Lfd. Nr.
20 000 25 000	25 000 30 000	30 000 40 000	40 000 50 000	50 000 75 000	75 000 100 000	100 000 250 000	250 000 und mehr	Ins- gesamt	
11 248 13	9 237 9	15 525 29	12 543 39	.	5 415 61	.	-	90 3 153 274	1 534
.	.	.	.	3 173 21	.	.	-	32 1 099 101	1 535
11 243 13	19 504 28	16 542 33	13 575 43	20 1 223 148	.	.	.	106 4 495 531	1 536
65 1 452 98	60 1 645 117	85 2 928 205	.	82 4 927 574	.	9 1 488 404	.	483 18 440 2 137	1 537
4 87 9	4 109 3	.	6 281 19	4 219 24	-	-	.	42 1 484 177	1 538
18 404 25	20 555 32	29 1 032 72	25 1 126 113	37 2 241 274	3 254 48	4 562 109	-	172 6 602 686	1 539
109 2 475 168	130 3 562 231	176 6 039 410	137 6 157 570	159 9 595 1 109	.	.	.	1 028 37 837 4 229	1 540
7 160 8	8 222 18	16 564 43	8 353 31	.	.	-	-	74 2 462 224	1 541
.	.	3 106 5	3 138 12	3 176 22	-	.	-	31 931 86	1 542
10 227 6	9 247 8	11 376 22	10 442 35	27 1 613 194	.	.	-	100 3 633 329	1 543
10 222 5	9 248 17	14 477 27	.	18 1 137 128	3 277 53	.	-	104 3 840 370	1 544
.	.	.	.	.	-	-	-	19 494 45	1 545
4 86 1	.	.	.	.	-	-	-	27 584 33	1 546
4 87 5	7 198 8	8 292 21	.	7 407 40	-	-	-	44 1 573 121	1 547
7 157 13	6 163 4	10 350 24	.	6 358 48	4 342 54	3 397 82	-	60 2 385 274	1 548
7 151 9	4 107 5	.	5 220 12	20 1 206 136	3 244 33	.	.	66 3 044 422	1 549

Noch:12. Unbeschränkt Lohn- und Einkommensteuerpflichtige, Gesamtbetrag der Einkünfte und des Gesamtbetrags der Einkünfte

Lfd. Nr.	Verwaltungsbezirk		Gesamtbetrag der			
			1 5 000	5 000 10 000	10 000 15 000	15 000 20 000
a) Steuerpflichtige b) Gesamtbetrag der Einkünfte (in 1000 DM) c) festgesetzte Einkommen- steuer/Jahreslohnsteuer (in 1000 DM)						
1 550	Wildau-Wentdorf	a) b) c)	. . .	. . .	. . .	. . .
1 551	Wünsdorf	a) b) c)	27 76 -	38 278 2	35 439 14	42 750 32
1 552	Zellendorf	a) b) c)	3 8 -	. . .	8 107 3	11 198 6
1 553	Zossen, Stadt	a) b) c)	60 175 1	69 517 8	96 1 189 40	108 1 896 80
1 554	Kreis UCKERMARK	a) b) c)	2 498 7 131 48	2 452 18 070 220	2 408 30 278 879	3 041 53 546 2 254
1 555	Altkünkendorf	a) b) c)	. . .	. . .	. . .	. . .
1 556	Angermünde, Stadt	a) b) c)	143 402 1	144 1 086 13	150 1 889 49	156 2 724 125
1 557	Arendsee	a) b) c)	8 16 -	3 27 1	5 66 2	5 86 3
1 558	Bagemühl	a) b) c)	. . .	3 23 -	3 36 1	6 108 4
1 559	Beenz	a) b) c)	3 8 -	8 63 2	6 77 1	5 96 3
1 560	Beenz	a) b) c)	. . .	. . .	. . .	. . .
1 561	Berkholz	a) b) c)	. . .	. . .	. . .	. . .
1 562	Berkholz-Meyenburg	a) b) c)	. . .	10 72 -	3 34 1	. . .
1 563	Bertikow	a) b) c)	4 13 -	4 27 -	6 69 2	6 104 5
1 564	Beutel	a) b) c)	3 6 -	. . .	4 47 2	3 55 3
1 565	Biesenbrow	a) b) c)	. . .	. . .	. . .	3 55 1



festgesetzte Einkommensteuer/Jahreslohnsteuer nach Größtenklassen  
in regionaler Gliederung

Einkünfte von ... bis unter ... DM									Lfd. Nr.
20 000 25 000	25 000 30 000	30 000 40 000	40 000 50 000	50 000 75 000	75 000 100 000	100 000 250 000	250 000 und mehr	Ins- gesamt	
5 109 6	4 108 2	3 107 7	7 314 32	3 182 19	- - -	- - -	- - -	35 1 011 73	1 550
76 1 716 91	69 1 909 153	138 4 738 391	83 3 726 340	133 7 931 946	28 2 386 353	13 1 938 500	- - -	682 25 886 2 821	1 551
6 136 8	9 245 20	10 364 27	16 729 60	. . . . .	. . . . .	- - -	- - -	90 3 056 259	1 552
. . . . .	188 5 178 387	268 9 288 775	190 8 565 805	326 19 921 2 393	. . . . .	44 6 145 1 354	. . . . .	1 592 65 416 8 040	1 553
4 179 94 539 5 249	4 252 116 420 7 632	6 222 215 651 16 531	4 433 198 671 17 487	6 689 402 968 47 963	1 606 135 628 21 171	769 106 836 23 563	88 35 846 13 744	38 637 1 415 583 156 740	1 554
. . . . .	. . . . .	. . . . .	. . . . .	. . . . .	. . . . .	. . . . .	- - -	32 1 223 135	1 555
232 5 286 322	290 7 961 580	430 14 923 1 184	287 12 874 1 112	565 33 997 4 080	132 11 227 1 762	66 9 539 2 175	9 4 198 1 703	2 604 106 107 13 108	1 556
10 231 11	7 194 15	9 308 33	7 309 23	9 499 44	- - -	- - -	- - -	63 1 737 133	1 557
8 176 10	. . . . .	. . . . .	. . . . .	. . . . .	- - -	- - -	- - -	38 949 68	1 558
5 112 2	3 84 8	11 392 42	4 194 18	6 340 32	- - -	- - -	- - -	51 1 366 110	1 559
. . . . .	. . . . .	. . . . .	. . . . .	. . . . .	. . . . .	- - -	- - -	27 718 50	1 560
. . . . .	. . . . .	. . . . .	. . . . .	. . . . .	. . . . .	- - -	- - -	20 603 51	1 561
12 280 15	9 250 14	13 451 22	. . . . .	17 1 056 107	3 243 15	3 441 108	. . . . .	99 4 128 497	1 562
. . . . .	7 193 4	. . . . .	. . . . .	. . . . .	. . . . .	- - -	- - -	43 1 053 55	1 563
3 68 5	. . . . .	5 176 14	4 182 13	. . . . .	- - -	. . . . .	- - -	33 1 090 104	1 564
6 139 9	6 169 18	. . . . .	7 300 21	7 370 38	- - -	- - -	- - -	46 1 388 102	1 565

**Noch:12. Unbeschränkt Lohn- und Einkommensteuerpflichtige, Gesamtbetrag der Einkünfte und des Gesamtbetrags der Einkünfte**

Lfd. Nr.	Verwaltungsbezirk			Gesamtbetrag der			
	a) Steuerpflichtige b) Gesamtbetrag der Einkünfte (in 1000 DM) c) festgesetzte Einkommen- steuer/Jahreslohnsteuer (in 1000 DM)			1	5 000	10 000	15 000
				5 000	10 000	15 000	20 000
1 566	Biesendahlshof	a) b) c)	. . .	. . .	. . .	. . .	. . .
1 567	Bietikow	a) b) c)	3 11 -	. . .	. . .	. . .	. . .
1 568	Blankenburg	a) b) c)	. . .	9 75 1	8 109 -	5 90 3	. . .
1 569	Blindow	a) b) c)	3 9 -	4 27 -	. . .	4 73 4	. . .
1 570	Blumberg	a) b) c)	. . .	9 61 1	5 65 3	6 100 6	. . .
1 571	Boitzenburg	a) b) c)	22 56 -	27 213 2	20 257 6	36 619 22	. . .
1 572	Bölkendorf	a) b) c)	. . .	. . .	. . .	. . .	. . .
1 573	Briest	a) b) c)	. . .	. . .	. . .	. . .	. . .
1 574	Bruchhagen	a) b) c)	. . .	. . .	. . .	. . .	. . .
1 575	Brüssow, Stadt	a) b) c)	12 36 -	18 131 2	27 333 9	40 701 27	. . .
1 576	Buchenhain	a) b) c)	10 28 -	5 37 -	10 123 3	7 111 5	. . .
1 577	Carmzow	a) b) c)	9 24 -	. . .	4 57 1	11 194 5	. . .
1 578	Casikow	a) b) c)	13 43 -	9 71 -	9 126 6	25 439 13	. . .
1 579	Criewen	a) b) c)	3 8 -	6 38 -	5 63 2	4 72 4	. . .
1 580	Crussow	a) b) c)	3 11 -	4 27 -	. . .	9 157 8	. . .
1 581	Demme	a) b) c)	. . .	4 31 -	4 53 1	5 87 1	. . .

festgesetzte Einkommensteuer/Jahreslohnsteuer nach Größtenklassen  
in regionaler Gliederung

Einkünfte von ... bis unter ... DM									Lfd. Nr.
20 000 25 000	25 000 30 000	30 000 40 000	40 000 50 000	50 000 75 000	75 000 100 000	100 000 250 000	250 000 und mehr	Ins- gesamt	
.	.	.	.	.	.	.	.	25	1 566
.	.	.	.	.	.	.	.	756	
.	.	.	.	.	.	.	.	70	
4	.	8	7	6	3	.	.	46	1 567
87	.	280	317	336	254	.	.	1 875	
3	.	19	26	36	33	.	.	225	
13	10	8	.	10	3	.	.	82	1 568
283	281	288	.	621	252	.	.	2 369	
7	12	15	.	73	30	.	.	179	
3	.	.	5	.	.	.	.	32	1 569
67	.	.	228	.	.	.	.	844	
2	.	.	16	.	.	.	.	47	
8	8	.	7	4	.	.	.	59	1 570
178	215	.	308	218	.	.	.	1 629	
6	7	.	17	22	.	.	.	95	
31	34	63	29	46	14	6	.	328	1 571
708	937	2 176	1 282	2 734	1 191	873	.	11 046	
35	39	153	94	300	172	188	.	1 012	
.	.	.	.	.	.	.	.	29	1 572
.	.	.	.	.	.	.	.	760	
.	.	.	.	.	.	.	.	59	
8	8	7	.	5	.	.	.	42	1 573
180	217	248	.	284	.	.	.	1 392	
10	11	13	.	28	.	.	.	92	
.	.	.	.	.	.	.	.	29	1 574
.	.	.	.	.	.	.	.	901	
.	.	.	.	.	.	.	.	63	
41	26	61	26	38	12	4	.	305	1 575
925	703	2 122	1 143	2 260	1 035	534	.	9 924	
57	37	131	83	257	154	111	.	868	
7	6	8	6	9	.	.	.	68	1 576
160	164	261	267	538	.	.	.	1 687	
14	8	26	23	60	.	.	.	139	
15	8	9	6	.	.	.	.	79	1 577
340	216	321	268	.	.	.	.	2 169	
10	8	28	22	.	.	.	.	159	
34	22	42	22	27	8	6	.	217	1 578
764	599	1 448	1 000	1 579	671	858	.	7 598	
32	20	86	83	176	94	194	.	703	
13	7	13	18	20	8	4	.	101	1 579
288	200	446	808	1 192	678	605	.	4 399	
13	17	23	59	104	102	137	.	461	
4	10	13	7	.	.	.	.	68	1 580
90	276	454	323	.	.	.	.	2 219	
3	23	29	28	.	.	.	.	193	
.	3	5	8	10	.	.	.	57	1 581
.	83	172	347	607	.	.	.	1 974	
.	4	10	26	57	.	.	.	227	

Noch:12. Unbeschränkt Lohn- und Einkommensteuerpflichtige, Gesamtbetrag der Einkünfte und des Gesamtbetrags der Einkünfte

Lfd. Nr.	Verwaltungsbezirk	a) b) c)	Gesamtbetrag der			
			1 5 000	5 000 10 000	10 000 15 000	15 000 20 000
1 582	Dauer	a) b) c)	5 15 -	. . . . .	4 53 2	6 98 6
1 583	Dedelow	a) b) c)	. . . . .	18 138 -	12 151 3	47 849 33
1 584	Densow	a) b) c)	9 26 -	7 46 -	. . . . .	8 143 4
1 585	Drense	a) b) c)	. . . . .	. . . . .	4 46 2	4 69 2
1 586	Eickstedt	a) b) c)	7 16 -	5 36 -	9 116 4	14 241 8
1 587	Fahrenholz	a) b) c)	. . . . .	. . . . .	- - -	. . . . .
1 588	Falkenhagen	a) b) c)	7 21 -	. . . . .	- - -	. . . . .
1 589	Falkenwalde	a) b) c)	. . . . .	7 51 1	10 129 5	13 223 10
1 590	Felchow	a) b) c)	5 20 -	5 30 -	. . . . .	5 82 4
1 591	Ferdinandshorst	a) b) c)	. . . . .	. . . . .	. . . . .	. . . . .
1 592	Flemsdorf	a) b) c)	. . . . .	3 19 -	. . . . .	3 54 4
1 593	Flieth	a) b) c)	4 12 -	. . . . .	5 63 2	10 173 4
1 594	Frauenhagen	a) b) c)	3 9 -	5 33 1	. . . . .	. . . . .
1 595	Fredersdorf	a) b) c)	. . . . .	. . . . .	. . . . .	. . . . .
1 596	Friedenfelde	a) b) c)	. . . . .	. . . . .	. . . . .	. . . . .
1 597	Friedrichsthal	a) b) c)	. . . . .	. . . . .	. . . . .	. . . . .

festgesetzte Einkommensteuer/Jahreslohnsteuer nach Größenklassen  
in regionaler Gliederung

Einkünfte von ... bis unter ... DM									Lfd. Nr.
20 000 25 000	25 000 30 000	30 000 40 000	40 000 50 000	50 000 75 000	75 000 100 000	100 000 250 000	250 000 und mehr	Ins- gesamt	
10 221 11	9 244 15	10 340 16	.	.	-	.	-	58 1 340 84	1 582
39 888 52	26 723 39	60 2 079 116	40 1 775 147	57 3 478 395	.	.	-	338 11 605 1 051	1 583
6 134 9	.	8 277 19	8 347 21	8 460 49	.	-	-	71 1 857 130	1 584
5 111 4	.	4 137 15	.	.	-	-	-	33 659 46	1 585
9 197 12	19 512 24	12 412 26	5 230 15	5 292 33	-	-	-	85 2 052 122	1 586
.	.	.	-	.	-	-	-	24 652 41	1 587
3 69 3	7 194 2	.	3 124 7	-	-	.	-	35 1 013 94	1 588
9 197 15	8 214 8	8 274 26	.	7 411 52	.	-	-	85 1 776 144	1 589
6 137 11	5 139 11	15 534 28	8 358 27	.	3 258 38	.	-	69 2 591 276	1 590
.	-	.	.	.	-	-	-	23 543 60	1 591
7 151 6	.	5 176 11	.	5 306 35	-	-	-	36 1 014 78	1 592
11 242 9	5 142 5	13 453 38	4 178 10	.	-	-	-	63 1 397 78	1 593
13 291 10	11 300 20	4 137 11	4 190 21	9 530 67	3 249 36	.	.	64 2 786 526	1 594
.	.	.	.	.	-	-	-	23 566 32	1 595
.	.	.	.	.	.	-	-	32 802 38	1 596
.	.	.	.	.	-	.	-	24 803 71	1 597

Noch:12. Unbeschränkt Lohn- und Einkommensteuerpflichtige, Gesamtbetrag der Einkünfte und des Gesamtbetrags der Einkünfte

Lfd. Nr.	Verwaltungsbezirk			Gesamtbetrag der			
	a) Steuerpflichtige b) Gesamtbetrag der Einkünfte (in 1000 DM) c) festgesetzte Einkommen- steuer/Jahressteuer (in 1000 DM)			1 5 000	5 000 10 000	10 000 15 000	15 000 20 000
1 598	Funkenhagen	a) b) c)	. . .	. . .	7 52 1	. . .	7 125 8
1 599	Fürstenwerder	a) b) c)	. . .	16 48 -	. . .	12 152 1	18 316 17
1 600	Gandenitz	a) b) c)	. . .	. . .	8 66 1	7 88 -	. . .
1 601	Gartz/ Oder, Stadt	a) b) c)	. . .	29 77 -	32 235 2	36 454 14	42 728 28
1 602	Geesow	a) b) c)	. . .	3 11 -	5 38 1	6 76 1	7 122 6
1 603	Gellmersdorf	a) b) c)	. . .	3 8 -	. . .	4 51 1	. . .
1 604	Gerswalde	a) b) c)	. . .	28 63 -	18 118 1	19 244 5	19 329 14
1 605	Gollin	a) b) c)	. . .	. . .	. . .	. . .	. . .
1 606	Gollmitz	a) b) c)	. . .	20 56 -	. . .	21 259 3	. . .
1 607	Golm	a) b) c)	. . .	. . .	3 20 -	3 38 1	3 55 2
1 608	Göritz	a) b) c)	. . .	11 28 -	15 120 2	15 185 4	18 334 11
1 609	Görlsdorf	a) b) c)	. . .	. . .	. . .	. . .	4 67 2
1 610	Gramzow	a) b) c)	. . .	31 95 1	20 144 1	28 347 11	38 657 28
1 611	Greiffenberg, Stadt	a) b) c)	. . .	7 20 -	13 102 3	7 87 3	16 286 10
1 612	Groß Dölln	a) b) c)	. . .	5 14 -	3 22 -	5 60 1	9 159 7
1 613	Groß Pinnow	a) b) c)	. . .	3 11 -	12 98 1	. . .	10 172 10

festgesetzte Einkommensteuer/Jahreslohnsteuer nach Größenklassen  
in regionaler Gliederung

Einkünfte von ... bis unter ... DM									Lfd. Nr.
20 000 25 000	25 000 30 000	30 000 40 000	40 000 50 000	50 000 75 000	75 000 100 000	100 000 250 000	250 000 und mehr	Ins- gesamt	
9 212 12	9 248 20	6 205 20	4 182 12	- - -	- - -	. . .	- - -	61 1 261 98	1 598
16 368 20	23 633 36	37 1 278 95	24 1 086 87	33 1 940 216	. . .	. . .	. . .	210 7 747 930	1 599
6 136 6	11 305 18	12 412 37	7 323 28	7 423 46	. . .	. . .	- - -	72 2 287 216	1 600
40 898 51	63 1 724 100	86 3 001 221	64 2 884 248	70 4 189 461	22 1 909 289	8 1 165 272	- - -	492 17 265 1 689	1 601
4 91 7	. . .	. . .	. . .	4 257 30	- - -	- - -	- - -	40 969 67	1 602
3 67 3	. . .	4 133 4	. . .	. . .	. . .	- - -	- - -	29 944 82	1 603
27 606 19	32 878 52	34 1 155 94	35 1 549 117	31 1 920 229	11 930 147	7 1 013 207	- - -	261 8 804 886	1 604
4 92 6	5 142 7	. . .	. . .	6 355 44	. . .	- - -	- - -	40 1 131 92	1 605
28 633 27	17 472 21	30 1 032 64	19 841 67	17 1 053 116	. . .	. . .	. . .	182 5 305 453	1 606
3 62 2	3 82 6	. . .	. . .	3 171 18	. . .	- - -	- - -	28 887 71	1 607
19 428 19	13 358 23	40 1 371 75	. . .	29 1 732 194	- - -	3 369 72	. . .	195 6 768 694	1 608
. . .	6 167 15	5 164 14	6 255 20	. . .	. . .	- - -	- - -	37 1 298 126	1 609
. . .	33 906 50	45 1 579 117	41 1 828 155	42 2 454 270	13 1 110 175	. . .	. . .	337 11 112 1 094	1 610
18 397 18	25 692 34	. . .	21 931 86	26 1 516 177	3 263 38	. . .	. . .	163 5 660 572	1 611
21 476 25	15 411 20	18 603 51	. . .	12 699 84	. . .	. . .	- - -	108 3 516 280	1 612
15 344 21	5 135 13	. . .	9 385 31	5 299 37	. . .	- - -	- - -	76 1 952 148	1 613

Noch:12. Unbeschränkt Lohn- und Einkommensteuerpflichtige, Gesamtbetrag der Einkünfte und des Gesamtbetrags der Einkünfte

Lfd. Nr.	Verwaltungsbezirk			Gesamtbetrag der			
	a) Steuerpflichtige	b) Gesamtbetrag der	c) festgesetzte Einkommen- steuer/Jahreslohnsteuer (in 1000 DM)	1 5 000	5 000 10 000	10 000 15 000	15 000 20 000
1 614	Groß Fredenwalde	a) b) c)	a) b) c)	6 20 -	8 59 -	4 50 -	9 156 5
1 615	Groß Kölpin	a) b) c)	a) b) c)	- - -	- - -	3 12 -	- - -
1 616	Grünberg	a) b) c)	a) b) c)	. . . .	5 41 -	5 68 2	. . . .
1 617	Grunewald	a) b) c)	a) b) c)	. . . .	. . . .	3 35 2	7 121 6
1 618	Grünow	a) b) c)	a) b) c)	- - -	. . . .	. . . .	. . . .
1 619	Grünow	a) b) c)	a) b) c)	. . . .	. . . .	5 64 2	9 157 4
1 620	Günterberg	a) b) c)	a) b) c)	3 8 -	7 52 1	4 56 2	5 84 3
1 621	Güstow	a) b) c)	a) b) c)	5 10 -	. . . .	3 36 1	6 111 3
1 622	Güterberg	a) b) c)	a) b) c)	- - -	. . . .	4 47 -	3 51 3
1 623	Hammelspring	a) b) c)	a) b) c)	15 33 1	4 34 -	3 38 1	11 188 5
1 624	Hardenbeck	a) b) c)	a) b) c)	12 29 -	5 38 1	12 154 5	12 212 5
1 625	Haßleben	a) b) c)	a) b) c)	21 55 -	. . . .	29 356 7	26 462 16
1 626	Herzfelde	a) b) c)	a) b) c)	5 17 1	8 62 1	5 61 2	. . . .
1 627	Herzsprung	a) b) c)	a) b) c)	6 18 -	. . . .	4 51 4	. . . .
1 628	Hohenfelde	a) b) c)	a) b) c)	. . . .	3 23 -	. . . .	. . . .
1 629	Hohengüstow	a) b) c)	a) b) c)	6 21 -	10 79 1	3 41 -	10 179 4



festgesetzte Einkommensteuer/Jahreslohnsteuer nach Größenklassen  
in regionaler Gliederung

Einkünfte von ... bis unter ... DM									Lfd. Nr.
20 000 25 000	25 000 30 000	30 000 40 000	40 000 50 000	50 000 75 000	75 000 100 000	100 000 250 000	250 000 und mehr	Ins- gesamt	
10 224 11	8 217 9	11 392 16	4 180 12	7 440 58	- - -	- - -	- - -	67 1 739 112	1 614
- - -	3 28 1	- - -	- - -	- - -	- - -	- - -	- - -	6 40 1	1 615
6 141 9	4 111 4	8 280 10	5 228 20	. . .	- - -	- - -	- - -	51 1 150 63	1 616
8 182 7	5 130 4	. . .	7 307 32	3 173 18	3 242 38	- - -	- - -	57 1 749 138	1 617
. . .	. . .	. . .	. . .	. . .	- - -	- - -	- - -	27 736 49	1 618
13 285 5	4 108 11	16 594 54	5 219 20	10 581 74	. . .	. . .	- - -	82 2 540 269	1 619
8 180 7	10 264 12	. . .	. . .	15 873 104	. . .	- - -	- - -	64 2 038 165	1 620
12 264 19	4 108 8	6 210 22	. . .	6 374 40	. . .	- - -	- - -	52 1 517 132	1 621
. . .	. . .	. . .	. . .	. . .	- - -	- - -	- - -	25 829 76	1 622
13 287 20	16 442 24	19 643 40	12 545 37	. . .	5 432 75	. . .	- - -	119 3 924 351	1 623
16 366 16	. . .	19 658 54	15 675 53	13 803 108	. . .	. . .	- - -	123 3 644 314	1 624
38 860 35	23 618 34	19 662 43	21 954 92	17 967 102	. . .	. . .	- - -	214 5 435 384	1 625
12 266 10	5 133 10	7 240 30	4 170 17	. . .	. . .	- - -	- - -	58 1 647 154	1 626
9 196 8	4 104 7	11 376 14	. . .	5 298 31	. . .	- - -	- - -	52 1 630 124	1 627
. . .	. . .	6 213 12	4 174 20	3 174 22	. . .	- - -	- - -	34 987 79	1 628
14 313 19	. . .	10 351 26	8 374 31	13 829 93	. . .	. . .	- - -	87 2 695 222	1 629

Nach: 12. Unbeschränkt Lohn- und Einkommensteuerpflichtige, Gesamtbetrag der Einkünfte und des Gesamtbetrags der Einkünfte

Lfd. Nr.	Verwaltungsbezirk		Gesamtbetrag der			
			1 5 000	5 000 10 000	10 000 15 000	15 000 20 000
	a) Steuerpflichtige b) Gesamtbetrag der Einkünfte (in 1000 DM) c) festgesetzte Einkommen- steuer/Jahreslohnsteuer (in 1000 DM)					
1 630	Hohenreinkendorf	a) b) c)	4 12 -	4 31 -	8 99 2	5 88 2
1 631	Hohenselchow	a) b) c)	8 21 -	15 112 2	9 115 1	20 343 15
1 632	Holzendorf	a) b) c)	. . . .	. . . .	. . .	. . . .
1 633	Jagow	a) b) c)	5 12 -	6 55 -	8 102 1	8 146 4
1 634	Jakobshagen	a) b) c)	6 18 -	3 23 -	4 52 2	6 97 2
1 635	Jamikow	a) b) c)	. . .	. . .	. . .	. . .
1 636	Kaekstedt	a) b) c)	10 24 -	11 72 1	8 102 3	13 225 11
1 637	Kerkow	a) b) c)	6 15 -	5 41 1	4 43 1	7 124 6
1 638	Klaushagen	a) b) c)	. . . .	3 20 -	4 50 2	. . . .
1 639	Klinkow	a) b) c)	3 9 -	3 19 -	5 63 3	10 179 7
1 640	Klosterwalde	a) b) c)	6 20 -	4 29 1	. . . .	9 155 3
1 641	Kraatz	a) b) c)	. . . .	. . . .	. . . .	. . . .
1 642	Krohnhorst	a) b) c)	. . . .	. . . .	. . . .	. . . .
1 643	Kummerow	a) b) c)	. . . .	. . . .	. . . .	. . . .
1 644	Landin	a) b) c)	3 8 -	7 53 1	4 52 2	6 103 6
1 645	Lemmersdorf	a) b) c)	5 11 -	3 20 1	7 86 3	17 296 12

festgesetzte Einkommensteuer/Jahreslohnsteuer nach Größenklassen  
in regionaler Gliederung

Einkünfte von ... bis unter ... DM									Lfd. Nr.
20 000 25 000	25 000 30 000	30 000 40 000	40 000 50 000	50 000 75 000	75 000 100 000	100 000 250 000	250 000 und mehr	Ins- gesamt	
.	4	6	.	5	.	-	-	49	1 630
.	112	215	.	292	.	-	-	1 269	
.	7	16	.	31	.	-	-	88	
11	12	17	9	9	.	.	-	116	1 631
250	324	559	401	539	.	.	-	3 232	
8	14	34	42	62	.	.	-	275	
8	13	12	4	.	-	.	-	55	1 632
183	354	408	187	.	-	.	-	1 604	
9	18	33	18	.	-	.	-	119	
7	8	.	18	9	.	.	-	86	1 633
155	222	.	791	500	.	.	-	2 988	
9	5	.	51	60	.	.	-	289	
6	4	6	.	.	.	-	-	45	1 634
135	106	208	.	.	.	-	-	1 249	
7	2	13	.	.	.	-	-	90	
.	.	.	.	.	.	-	-	19	1 635
.	.	.	.	.	.	-	-	624	
.	.	.	.	.	.	-	-	49	
9	5	7	7	5	-	-	-	75	1 636
203	136	246	314	313	-	-	-	1 635	
10	7	16	30	42	-	-	-	121	
8	3	.	5	15	.	.	-	75	1 637
178	83	.	231	887	.	.	-	2 687	
11	4	.	17	99	.	.	-	264	
8	.	.	.	.	.	.	-	39	1 638
180	.	.	.	.	.	.	-	1 105	
14	.	.	.	.	.	.	-	97	
.	.	9	6	3	.	.	-	54	1 639
.	.	309	261	200	.	.	-	1 796	
.	.	15	22	26	.	.	-	183	
15	14	14	11	.	-	-	-	90	1 640
337	378	483	477	.	-	-	-	2 821	
21	21	34	39	.	-	-	-	224	
.	.	-	-	.	-	-	-	13	1 641
.	.	-	-	.	-	-	-	292	
.	.	-	-	.	-	-	-	24	
.	.	.	.	.	-	-	-	25	1 642
.	.	.	.	.	-	-	-	660	
.	.	.	.	.	-	-	-	57	
.	.	.	-	-	-	-	-	17	1 643
.	.	.	-	-	-	-	-	351	
.	.	.	-	-	-	-	-	15	
10	6	12	13	.	.	-	-	80	1 644
222	165	403	570	.	.	-	-	2 805	
13	14	16	53	.	.	-	-	241	
11	11	26	27	16	5	-	-	128	1 645
247	300	936	1 198	921	437	-	-	4 452	
9	13	54	99	102	64	-	-	358	

Nech:12. Unbeschränkt Lohn- und Einkommensteuerpflichtige, Gesamtbetrag der Einkünfte und  
des Gesamtbetrags der Einkünfte

Lfd. Nr.	Verwaltungsbezirk			Gesamtbetrag der			
				1 5 000	5 000 10 000	10 000 15 000	15 000 20 000
	a) Steuerpflichtige	b) Gesamtbetrag der	c) festgesetzte Einkommen-				
		Einkünfte (in 1000 DM)	steuer/Jahreslohnsteuer (in 1000 DM)				
1 646	Lübbenow	a)	b)	5	3	4	4
		b)	c)	11	22	50	72
		c)		-	-	-	2
1 647	Luckow	a)	b)	.	.	3	14
		b)	c)	.	.	39	246
		c)		.	.	2	10
1 648	Ludwigsburg	a)	b)	11	8	15	13
		b)	c)	35	67	202	226
		c)		-	1	4	7
1 649	Lützelow	a)	b)	16	10	10	17
		b)	c)	49	73	119	289
		c)		-	1	5	10
1 650	Lychen, Stadt	a)	b)	61	.	80	70
		b)	c)	176	.	1 031	1 232
		c)		2	.	22	52
1 651	Meichow	a)	b)	7	5	4	.
		b)	c)	24	38	49	.
		c)		-	1	1	.
1 652	Mescherin	a)	b)	6	5	5	6
		b)	c)	22	31	60	106
		c)		-	1	2	2
1 653	Milmersdorf	a)	b)	45	38	33	34
		b)	c)	134	283	418	593
		c)		1	5	14	23
1 654	Milow	a)	b)	3	.	.	.
		b)	c)	12	.	.	.
		c)		-	.	.	.
1 655	Mittenwalde	a)	b)	13	6	9	12
		b)	c)	40	45	112	215
		c)		-	-	3	11
1 656	Mürow	a)	b)	4	3	5	13
		b)	c)	9	22	65	242
		c)		-	-	1	17
1 657	Naugarten	a)	b)	.	.	.	.
		b)	c)	.	.	.	.
		c)		.	.	.	.
1 658	Nechlin	a)	b)	.	.	3	3
		b)	c)	.	.	34	51
		c)		.	.	-	1
1 659	Neukünkendorf	a)	b)	3	3	6	7
		b)	c)	11	24	74	119
		c)		-	1	-	5
1 660	Neurochlitz	a)	b)	.	.	.	.
		b)	c)	.	.	.	.
		c)		.	.	.	.
1 661	Parmen-Weggun	a)	b)	4	7	.	15
		b)	c)	18	48	.	257
		c)		-	1	.	13

festgesetzte Einkommensteuer/Jahreslohnsteuer nach Größenklassen  
in regionaler Gliederung

Einkünfte von ... bis unter ... DM									Lfd. Nr.
20 000 25 000	25 000 30 000	30 000 40 000	40 000 50 000	50 000 75 000	75 000 100 000	100 000 250 000	250 000 und mehr	Ins- gesamt	
9 203 12	5 139 10	.	9 417 31	8 488 55	.	3 587 48	-	71 2 806 216	1 646
12 264 18	7 195 15	10 376 20	13 564 39	.	.	-	-	76 2 057 146	1 647
5 115 7	5 134 6	16 539 36	9 407 37	9 552 65	-	-	-	91 2 277 165	1 648
21 466 14	8 217 9	13 447 24	5 221 20	5 304 40	-	-	-	105 2 185 124	1 649
103 2 324 115	96 2 630 160	134 4 658 326	80 3 576 313	92 5 509 645	.	.	.	831 27 339 2 818	1 650
14 313 12	8 221 7	7 237 15	.	8 488 51	.	-	-	68 1 856 138	1 651
15 342 15	10 273 15	9 307 13	5 223 22	6 382 40	-	3 410 86	-	70 2 156 196	1 652
53 1 190 59	52 1 418 75	96 3 281 251	57 2 547 209	73 4 471 526	.	.	.	500 18 237 2 151	1 653
.	7 198 7	.	.	4 218 20	-	-	-	32 892 57	1 654
11 249 15	9 252 11	16 553 49	11 493 42	10 572 61	3 271 56	-	-	100 2 803 248	1 655
10 222 9	11 296 22	.	7 318 23	.	-	.	-	70 2 158 199	1 656
.	.	.	.	.	.	.	-	30 1 278 128	1 657
.	.	3 99 5	4 170 9	-	-	-	-	25 580 27	1 658
6 136 7	6 162 11	12 404 14	3 134 11	.	.	-	-	59 1 847 146	1 659
.	.	.	.	.	.	.	-	28 825 70	1 660
13 294 11	14 374 17	24 842 49	9 400 29	13 838 108	.	-	-	112 3 375 256	1 661

Noch:12. Unbeschränkt Lohn- und Einkommensteuerpflichtige, Gesamtbetrag der Einkünfte und des Gesamtbetrags der Einkünfte

Lfd. Nr.	Verwaltungsbezirk a) Steuerpflichtige b) Gesamtbetrag der Einkünfte (in 1000 DM) c) festgesetzte Einkommen- steuer/Jahreslohnsteuer (in 1000 DM)			Gesamtbetrag der			
				1	5 000	10 000	15 000
				5 000	10 000	15 000	20 000
1 662	Passow	a) b) c)	12 36 -	14 98 -	11 137 4	20 357 14	
1 663	Petznick	a) b) c)	3 8 -	3 26 -	3 39 1	4 66 1	
1 664	Pinnow	a) b) c)	8 25 -	14 112 2	18 219 8	25 442 14	
1 665	Polßen	a) b) c)	. . . . .	. . . . .	. . . . .	. . . . .	
1 666	Potzlow	a) b) c)	11 29 -	8 53 -	7 95 5	8 139 2	
1 667	Prenzlau, Stadt	a) b) c)	366 1 039 5	282 2 064 26	300 3 749 96	365 6 487 269	
1 668	Radekow	a) b) c)	. . . . .	. . . . .	. . . . .	. . . . .	
1 669	Retzow	a) b) c)	6 24 -	4 27 -	5 60 3	3 55 2	
1 670	Ringenwalde	a) b) c)	9 26 -	4 30 1	. . . . .	7 130 6	
1 671	Rüddelin	a) b) c)	4 14 -	12 90 1	7 89 2	8 146 8	
1 672	Röpersdorf	a) b) c)	6 17 -	6 43 1	8 97 1	10 172 8	
1 673	Rosow	a) b) c)	. . . . .	. . . . .	. . . . .	. . . . .	
1 674	Rutenberg	a) b) c)	. . . . .	3 22 -	. . . . .	. . . . .	
1 675	Schapow	a) b) c)	14 37 -	3 23 -	15 183 5	8 138 2	
1 676	Schenkenberg	a) b) c)	6 21 -	8 54 -	9 109 5	5 93 5	
1 677	Schwargendorf	a) b) c)	. . . . .	10 75 1	. . . . .	11 196 5	

festgesetzte Einkommensteuer/Jahreslohnsteuer nach Größenklassen  
in regionaler Gliederung

Einkünfte von ... bis unter ... DM									Lfd. Nr.
20 000 25 000	25 000 30 000	30 000 40 000	40 000 50 000	50 000 75 000	75 000 100 000	100 000 250 000	250 000 und mehr	Ins- gesamt	
36 807 39	36 986 53	34 1 188 71	.	51 3 096 348	10 799 105	.	.	275 10 550 1 049	1 662
7 165 5	6 153 8	7 232 23	3 126 17	3 184 21	7 566 73	-	-	46 1 565 148	1 663
21 480 20	.	34 1 166 66	31 1 387 112	37 2 221 252	.	5 572 110	.	228 8 627 1 020	1 664
.	.	.	.	.	.	-	-	32 966 74	1 665
18 406 17	12 337 18	.	9 401 27	11 653 75	.	.	-	105 3 106 249	1 666
532 12 079 702	605 16 623 1 130	946 32 739 2 722	626 28 187 2 501	1 099 66 702 8 054	249 21 211 3 369	159 22 478 4 945	20 6 937 2 580	5 549 220 296 26 399	1 667
.	.	.	.	.	-	-	-	22 434 23	1 668
6 133 6	.	5 169 7	7 305 26	6 362 46	-	-	.	52 1 675 199	1 669
14 307 20	11 303 17	16 553 35	14 613 41	22 1 341 134	3 248 33	.	-	103 3 708 311	1 670
13 302 13	14 382 21	16 557 39	15 668 63	14 853 104	3 257 34	3 384 85	-	109 3 742 371	1 671
9 201 8	6 164 6	14 477 30	7 315 28	.	.	.	-	80 2 441 203	1 672
.	.	.	.	.	-	.	-	29 938 86	1 673
.	3 82 8	4 141 13	.	.	.	3 428 93	-	32 1 271 177	1 674
16 366 19	11 307 12	24 822 60	13 579 48	11 636 73	-	-	-	115 3 091 219	1 675
7 158 8	3 83 5	.	3 138 11	3 170 22	-	.	-	56 1 348 95	1 676
.	6 164 8	8 275 18	6 271 27	.	4 334 46	.	-	69 2 298 225	1 677

Noch:12. Unbeschränkt Lohn- und Einkommensteuerpflichtige, Gesamtbetrag der Einkünfte und des Gesamtbetrags der Einkünfte

Lfd. Nr.	Verwaltungsbezirk		Gesamtbetrag der			
			1 5 000	5 000 10 000	10 000 15 000	15 000 20 000
	a) Steuerpflichtige b) Gesamtbetrag der Einkünfte (in 1000 DM) c) festgesetzte Einkommen- steuer/Jahreslohnsteuer (in 1000 DM)					
1 678	Schmiedeberg	a) b) c)	. . . .	. . . .	. . . .	. . . .
1 679	Schmölln	a) b) c)	15 45 -	10 77 1	. . . .	14 249 7
1 680	Schöneberg	a) b) c)	7 15 -	5 36 1	3 40 1	9 162 9
1 681	Schönermark	a) b) c)	3 10 -	. . . .	8 101 5	6 107 4
1 682	Schönermark	a) b) c)	7 22 -	12 86 3	. . . .	10 179 6
1 683	Schönfeld	a) b) c)	. . . .	- - -	. . . .	. . . .
1 684	Schönfeld	a) b) c)	12 41 -	14 109 1	7 91 3	21 369 16
1 685	Schönow	a) b) c)	3 9 -	. . . .	. . . .	5 83 -
1 686	Schönwerder	a) b) c)	6 19 -	6 39 -	. . . .	. . . .
1 687	Schwedt/Oder, Stadt	a) b) c)	. . . .	774 5 607 71	. . . .	843 14 893 717
1 688	Seehausen	a) b) c)	. . . .	3 24 -	- - -	. . . .
1 689	Stegelitz	a) b) c)	7 12 -	3 20 -	8 94 1	15 257 8
1 690	Steinhöfel	a) b) c)	- . . -	. . . .	. . . .	. . . .
1 691	Stendell	a) b) c)	3 9 -	6 49 1	5 60 1	3 54 3
1 692	Sternhagen	a) b) c)	. . . .	7 50 -	7 87 4	11 190 10
1 693	Stolpe/ Oder	a) b) c)	. . . .	. . . .	. . . .	. . . .



festgesetzte Einkommensteuer/Jahreslohnsteuer nach Größenklassen  
in regionaler Gliederung

Einkünfte von ... bis unter ... DM									Lfd. Nr.
20 000 - 25 000	25 000 - 30 000	30 000 - 40 000	40 000 - 50 000	50 000 - 75 000	75 000 - 100 000	100 000 - 250 000	250 000 und mehr	Ins- gesamt	
.	.	.	.	.	-	-	-	20 544 44	1 678
.	.	.	.	.	-	-	-	156 4 508 376	1 679
13 284 19	10 277 11	29 986 63	15 679 65	14 856 100	4 353 54	.	-	66 1 718 120	1 680
14 313 19	10 270 18	8 277 26	19 859 71	7 403 39	.	.	.	90 3 182 401	1 681
21 475 20	9 244 10	17 573 45	12 528 38	19 1 118 123	.	.	-	123 3 827 317	1 682
.	.	.	.	.	.	-	-	26 815 71	1 683
27 607 36	21 581 37	23 818 64	22 976 89	28 1 634 163	8 639 88	3 358 70	-	186 6 222 568	1 684
10 227 11	3 83 5	.	5 227 21	5 285 31	-	-	-	43 1 269 90	1 685
10 228 17	7 188 13	.	5 225 20	9 564 69	-	-	-	63 1 815 152	1 686
1 279 29 043 1 784	1 473 40 266 2 989	2 034 70 561 5 852	1 581 70 934 6 702	2 642 159 575 19 681	709 59 635 9 537	254 34 639 7 773	.	12 984 504 449 59 098	1 687
3 67 3	4 112 12	8 269 18	.	.	-	-	-	32 823 52	1 688
8 179 7	.	17 594 27	.	10 559 63	.	-	-	89 2 594 189	1 689
5 119 3	.	6 221 15	.	7 405 40	.	-	-	36 1 328 100	1 690
6 140 10	9 252 22	.	18 447 33	7 379 36	.	.	-	64 2 053 174	1 691
7 157 11	4 111 9	5 170 9	6 271 24	.	.	-	-	60 1 569 132	1 692
9 200 13	.	5 180 11	5 226 26	18 1 074 116	9 751 112	.	-	65 2 928 326	1 693

Noch:12. Unbeschränkt Lohn- und Einkommensteuerpflichtige, Gesamtbetrag der Einkünfte und des Gesamtbetrags der Einkünfte

Lfd. Nr.	Verwaltungsbezirk	a) Steuerpflichtige b) Gesamtbetrag der Einkünfte (in 1000 DM) c) festgesetzte Einkommen- steuer/Jahreslohnsteuer (in 1000 DM)	Gesamtbetrag der			
			1 - 5 000	5 000 - 10 000	10 000 - 15 000	15 000 - 20 000
1 694	Storkow	a) b) c)	13 38 -	9 67 1	7 89 3	10 180 6
1 695	Tantow	a) b) c)	9 26 -	8 59 1	5 60 2	. . . . .
1 696	Temmen	a) b) c)	8 21 -	. . . . .	8 108 5	10 174 9
1 697	Templin, Stadt	a) b) c)	196 547 4	215 1 644 16	256 3 200 97	238 4 177 165
1 698	Trebenow	a) b) c)	7 19 -	8 65 -	6 77 1	20 356 9
1 699	Vierraden, Stadt	a) b) c)	11 36 -	11 80 1	. . . . .	11 191 6
1 700	Vietmannsdorf	a) b) c)	7 19 -	. . . . .	8 109 2	11 187 6
1 701	Wallmow	a) b) c)	4 16 -	3 26 1	4 49 1	4 71 6
1 702	Warnitz	a) b) c)	14 41 -	12 96 1	10 126 3	15 264 15
1 703	Warthe	a) b) c)	7 19 -	5 34 -	6 80 2	7 117 5
1 704	Wartin	a) b) c)	. . . . .	10 73 1	10 123 4	15 253 12
1 705	Welsow	a) b) c)	. . . . .	. . . . .	. . . . .	. . . . .
1 706	Wichmannsdorf	a) b) c)	10 28 -	3 23 -	3 41 2	11 190 7
1 707	Wilmersdorf	a) b) c)	6 18 -	5 36 -	10 130 7	10 167 6
1 708	Wilsickow	a) b) c)	. . . . .	. . . . .	. . . . .	. . . . .
1 709	Wismar	a) b) c)	4 10 -	. . . . .	. . . . .	6 107 5

festgesetzte Einkommensteuer/Jahreslohnsteuer nach Größenklassen  
in regionaler Gliederung

Einkünfte von ... bis unter ... DM									Lfd. Nr.
20 000 25 000	25 000 30 000	30 000 40 000	40 000 50 000	50 000 75 000	75 000 100 000	100 000 250 000	250 000 und mehr	Ins- gesamt	
15 351 17	19 527 20	14 498 35	3 140 12	10 572 50	- - -	- - -	- - -	100 2 461 144	1 694
20 445 25	14 389 25	28 978 63	15 671 51	. . . . .	9 772 104	. . . . .	- - -	135 4 702 406	1 695
13 296 15	8 216 7	. . . . .	5 229 26	3 194 26	. . . . .	. . . . .	. . . . .	72 1 936 149	1 696
308 6 959 378	360 9 858 638	596 20 693 1 636	419 18 788 1 657	646 39 255 4 651	158 13 425 2 076	. . . . .	. . . . .	3 508 139 169 16 986	1 697
21 470 27	12 329 13	11 384 35	. . . . .	13 783 95	. . . . .	- - -	- - -	118 3 466 267	1 698
20 453 21	11 300 18	31 1 073 70	26 1 162 86	40 2 431 259	10 856 144	. . . . .	- - -	193 8 694 1 039	1 699
9 199 6	. . . . .	14 477 28	11 484 37	9 589 75	- - -	- - -	. . . . .	87 2 979 378	1 700
5 114 5	6 157 7	9 314 19	3 148 16	14 819 92	- - -	- - -	- - -	52 1 706 147	1 701
20 452 23	. . . . .	29 1 005 79	16 731 62	14 843 74	6 511 74	. . . . .	. . . . .	166 5 211 497	1 702
. . . . .	14 383 23	16 565 38	. . . . .	7 404 39	- - -	. . . . .	- - -	80 2 209 176	1 703
14 312 13	11 297 15	19 667 45	9 400 28	. . . . .	. . . . .	. . . . .	- - -	107 3 119 238	1 704
. . . . .	. . . . .	. . . . .	. . . . .	. . . . .	- - -	- - -	- - -	15 387 35	1 705
18 405 22	16 435 23	16 559 36	6 271 20	14 844 102	- - -	- - -	- - -	97 2 795 212	1 706
12 266 11	5 133 8	6 203 13	8 362 26	5 306 29	3 256 38	- - -	- - -	78 1 877 138	1 707
5 119 7	. . . . .	6 218 14	9 390 24	3 191 13	- - -	- - -	- - -	38 1 165 65	1 708
4 92 6	7 186 6	. . . . .	6 268 20	3 181 20	- - -	- - -	- - -	51 1 194 73	1 709

Noch:12. Unbeschränkt Lohn- und Einkommensteuerpflichtige, Gesamtbetrag der Einkünfte und des Gesamtbetrags der Einkünfte

Lfd. Nr.	Verwaltungsbezirk			Gesamtbetrag der			
				1	5 000	10 000	15 000
				5 000	10 000	15 000	20 000
	a) Steuerpflichtige						
	b) Gesamtbetrag der Einkünfte (in 1000 DM)						
	c) festgesetzte Einkommensteuer/Jahreslohnsteuer (in 1000 DM)						
1 710	Woddow	a)	3	-	-	-	-
		b)	11	-	-	-	-
		c)	-	-	-	-	-
1 711	Wolfshagen	a)	3	6	5	7	
		b)	6	51	58	123	
		c)	-	1	1	6	
1 712	Wolletz	a)	-	-	-	-	-
		b)	-	-	-	-	-
		c)	-	-	-	-	-
1 713	Wollschow	a)	6	4	3	6	
		b)	20	29	37	110	
		c)	-	-	-	5	
1 714	Woltersdorf	a)	-	4	-	6	
		b)	-	29	-	109	
		c)	-	-	-	5	
1 715	Zichow	a)	-	10	5	4	
		b)	-	72	69	70	
		c)	-	1	4	2	
1 716	Ziemkendorf	a)	-	5	-	4	
		b)	-	34	-	69	
		c)	-	-	-	3	
1 717	Zützen	a)	-	-	-	5	
		b)	-	-	-	93	
		c)	-	-	-	6	

festgesetzte Einkommensteuer/Jahreslohnsteuer nach Größenklassen  
in regionaler Gliederung

Einkünfte von ... bis unter ... DM									Lfd. Nr.
20 000 25 000	25 000 30 000	30 000 40 000	40 000 50 000	50 000 75 000	75 000 100 000	100 000 250 000	250 000 und mehr	Ins- gesamt	
.	3	.	4	.	-	-	-	26	1 710
.	79	.	180	.	-	-	-	680	
.	3	.	16	.	-	-	-	48	
14	8	8	16	7	-	-	-	74	1 711
313	213	292	693	421	-	-	-	2 170	
20	14	20	46	42	-	-	-	149	
.	.	.	.	.	-	.	-	24	1 712
.	.	.	.	.	-	.	-	855	
.	.	.	.	.	-	.	-	91	
8	6	13	6	8	3	-	-	63	1 713
182	165	450	263	451	259	-	-	1 966	
6	7	30	21	54	39	-	-	162	
9	4	.	5	4	-	-	-	43	1 714
201	107	.	222	226	-	-	-	1 185	
11	9	.	16	23	-	-	-	83	
16	.	15	7	5	4	-	.	80	1 715
359	.	507	293	272	325	-	.	2 545	
14	.	39	19	25	46	-	.	285	
.	.	.	.	.	-	-	-	29	1 716
.	.	.	.	.	-	-	-	569	
.	.	.	.	.	-	-	-	43	
-	.	8	4	6	.	.	-	39	1 717
-	.	270	182	328	.	.	-	2 033	
-	.	23	10	35	.	.	-	285	

