

Statistischer Bericht

A VI 11 - j / 08

Erwerbstätigenrechnung — Standardarbeitsvolumen und Vollzeitäquivalente in den **kreisfreien Städten und Landkreisen des Landes Brandenburg**

Jahresergebnisse 1999 bis **2008**

geleistete Arbeitsstunden der Erwerbstätigen
Erwerbstätige in Vollzeitäquivalenten

**Vollzeitäquivalente je 100 Erwerbstätige in den kreisfreien
Städten und Landkreisen Brandenburgs**

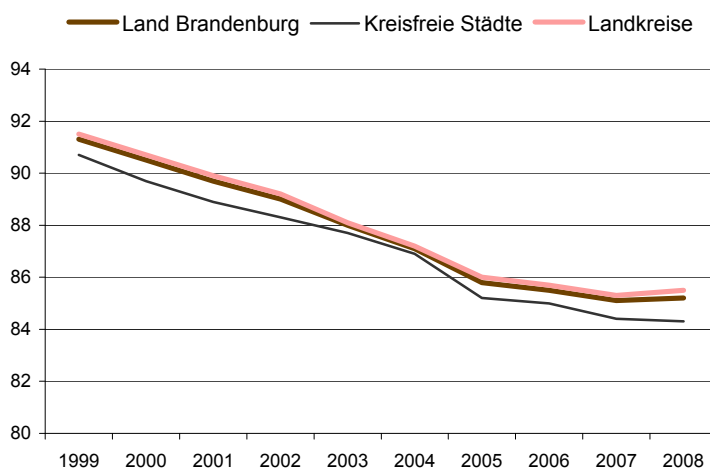

Impressum

Statistischer Bericht
A VI 11 – j / 08

Erscheinungsfolge: jährlich
Erschienen im **Oktober 2010**

Preis

pdf-Version: kostenlos
Excel-Version: kostenlos
Druck-Version: 10,– EUR

Herausgeber

Amt für Statistik Berlin-Brandenburg
Dortustraße 46
14467 Potsdam
info@statistik-bbb.de
www.statistik-berlin-brandenburg.de

Tel. 0331 39-444
Fax 0331 39-418

© **Amt für Statistik** Berlin-Brandenburg,
Potsdam, 2010
*Auszugsweise Vervielfältigung und
Verbreitung mit Quellenangabe gestattet.*

Zeichenerklärung

0 weniger als die Hälfte von 1
in der letzten besetzten Stelle,
jedoch mehr als nichts
– nichts vorhanden
... Angabe fällt später an
() Aussagewert ist eingeschränkt
/ Zahlenwert nicht sicher genug
• Zahlenwert unbekannt oder
geheim zu halten
x Tabellenfach gesperrt
p vorläufige Zahl
r berichtigte Zahl
s geschätzte Zahl

Inhaltsverzeichnis

Seite

Vorbemerkungen

4

Grafiken

1 Geleistete Arbeitsstunden je Erwerbstätigen im Jahr 2008.....	7
2 Vollzeitäquivalente je 100 Erwerbstätige im Jahr 2008.....	8
3 Erwerbstätige und Vollzeitäquivalente im Jahr 2008.....	9

Tabellen

1 Erwerbstätige, Standardarbeitsvolumen und Vollzeitäquivalente im Land Brandenburg 1999 und 2008 in den kreisfreien Städten und Landkreisen.....	10
2 Arbeitnehmer, Standardarbeitsvolumen und Vollzeitäquivalente im Land Brandenburg 1999 und 2008 in den kreisfreien Städten und Landkreisen	11
3 Standardarbeitsvolumen der Erwerbstätigen in den kreisfreien Städten und Landkreisen Brandenburgs 1999 bis 2008 nach Wirtschaftsbereichen	12
4 Standardarbeitsvolumen der Arbeitnehmer in den kreisfreien Städten und Landkreisen Brandenburgs 1999 bis 2008 nach Wirtschaftsbereichen.....	30
5 Erwerbstätige in Vollzeitäquivalenten in den kreisfreien Städten und Landkreisen Brandenburgs 1999 bis 2008 nach Wirtschaftsbereichen	48
6 Arbeitnehmer in Vollzeitäquivalenten in den kreisfreien Städten und Landkreisen Brandenburgs 1999 bis 2008 nach Wirtschaftsbereichen.....	66

Vorbemerkungen

Allgemeine Angaben zur Statistik

Mit dem vorliegenden Statistischen Bericht gibt das Amt für Statistik Berlin-Brandenburg Ergebnisse der Erwerbstätigenrechnung (ETR) zu den Vollzeitäquivalenten und dem Standardarbeitsvolumen im Rahmen der Volkswirtschaftlichen Gesamtrechnungen zu den kreisfreien Städten und Landkreisen für das Land Brandenburg heraus.

Die Berechnungen erfolgen nach den Regeln des Europäischen Systems Volkswirtschaftlicher Gesamtrechnungen (ESVG 1995), welches in allen Mitgliedsstaaten der Europäischen Union verbindlich anzuwenden ist.

Die hier veröffentlichten Ergebnisse beruhen auf dem Berechnungsstand der Kreisrechnung vom 6. Mai 2010 und der Länderrechnung zum Arbeitsvolumen vom 17. Dezember 2009 (Berechnungsstand des Statistischen Bundesamtes: August 2009).

Bezeichnung der Statistik

Erwerbstätigenrechnung (ETR)

Periodizität

Die Berechnung der Erwerbstätigen in Vollzeitäquivalenten und des Standardarbeitsvolumens auf Kreisebene werden im AK ETR jährlich zentral vom Landesamt für Datenverarbeitung und Statistik Nordrhein-Westfalen durchgeführt.

Regionale Gliederung

Kreisfreie Städte und Landkreise des Landes Brandenburg

Die regionalen Ergebnisse für die Jahre 1999 bis 2003 wurden auf der Grundlage des Gebietsstandes von 2003 berechnet. Die Ergebnisse ab 2004 basieren auf dem Gebietsstand zum Zeitpunkt der Berechnungen.

Rechtsgrundlage

Die Erwerbstätigenrechnungen für Brandenburg werden auf Grundlage folgender Gesetze und Verordnungen erstellt:

- Verordnung (EG) Nr. 2223/96 des Rates vom 25. Juni 1996 zum Europäischen System Volkswirtschaftlicher Gesamtrechnungen auf nationaler und regionaler Ebene in der Europäischen Gemeinschaft (ESVG-Verordnung)
- Gesetz über die Statistik für Bundeszwecke (Bundesstatistikgesetz – BStatG) vom 22. Januar 1987 (BGBl. I S. 462, 565), zuletzt geändert durch Artikel 3 des Gesetzes vom 7. September 2007 (BGBl. I S. 2246)
- Gesetz über die Statistik im Land Brandenburg (Brandenburgisches Statistikgesetz – BbgStatG) vom 11. Oktober 1996 (GVBl. I/96, S. 294), zuletzt geändert durch Artikel 2 des Gesetzes vom 20. April 2006 (GVBl. I/06 S. 46)

Geheimhaltung und Datenschutz

Trifft bei den Erwerbstätigenrechnungen im Allgemeinen nicht zu, da größtenteils bereits auf anonymisiertes Datenmaterial der Fachstatistiken und der Bundesagentur für Arbeit zurückgegriffen wird. Es wird kein Einzeldatenmaterial verwendet, da es sich bei den Erwerbstätigenrechnungen um makroökonomische Betrachtungen handelt.

Zweck und Ziele der Statistik

Die ETR hat die Aufgabe, ein möglichst umfassendes, übersichtliches, hinreichend gegliedertes, quantitatives Gesamtbild der Erwerbstätigkeit zu liefern. Deshalb wird die Erwerbstätigkeit sowohl nach der Zahl erwerbstätiger Personen als auch nach dem Volumen der verausgabten Arbeitszeit (Arbeitsvolumen), in der Stellung im Beruf und in wirtschaftsfachlicher Gliederung nachgewiesen.

Mit dem Wandel der Beschäftigungsformen weg von der klassischen Vollzeitbeschäftigung hin zu mehr Teilzeitarbeit oder Leiharbeit, Mini-Jobs, Ich-AG's oder der Beschäftigung in Arbeitsgelegenheiten (so genannten Ein-Euro-Jobs) stehen mit den Indikatoren „Vollzeitäquivalente“ und „Standardarbeitsvolumen“ aussagefähige Kennziffern für Regional- und Strukturbetrachtungen zur Verfügung, die den zeitlichen Umfang der jeweiligen Erwerbstätigkeit berücksichtigen.

Erhebungsmethodik

In den nationalen VGR und ETR werden alle statistischen Daten verwendet, die für inländische Wirtschaftseinheiten erhoben werden.

Grundlage der Berechnung bilden die jährlichen Erwerbstätigenangaben nach Stellung im Beruf und Wirtschaftszweige der Volkswirtschaftlichen Gesamtrechnungen. Zur Berechnung der durchschnittlich tatsächlich geleisteten Arbeitszeit werden kalendermäßige Vorgaben (gesetzliche Feiertage), tarifliche Regelungen (tarifliche Arbeitszeit, tarifliche Urlaubstage), konjunkturelle Einflüsse (Kurzarbeit, bezahlte Überstunden), Krankenstand, Ausfälle durch Schlechtwetter und Arbeitskampf, Teilzeitbeschäftigung (einschließlich geringfügige Beschäftigung) sowie Erziehungsurlaub und Altersteilzeit berücksichtigt.

Als Quellen zur Berechnung der durchschnittlich geleisteten Arbeitszeit werden die Ergebnisse des Mikrozensus, das Tarifarchiv des Wirtschafts- und Sozialwissenschaftlichen Instituts (WSI), die Krankenstandsstatistik und die Statistik des Personals im öffentlichen Dienst verwendet.

Die Berechnungen erfolgen getrennt nach 2 Stellungen im Beruf (einerseits Arbeitnehmer, andererseits Selbstständige und mithelfende Familienangehörige) und nach sechs Wirtschaftsbereichen. Für verschiedene Komponenten (z.B. Arbeitszeitfaktoren, Erziehungsurlaub, Arbeitszeitkonten) liegen keine länder- bzw. kreisspezifischen Angaben vor. Für die Arbeitszeitfaktoren (Verhältnis Teilzeit- zu Vollzeit-Wochenarbeitsstunden) werden Auswertungen nach Ost-West-Regionen herangezogen, für andere Komponenten werden die Bundesansätze mit geeigneten Schlüsselgrößen auf die Länder bzw. kreisfreien Städte und Landkreise verteilt.

Genauigkeit

Die Berechnung der Kreisergebnisse erfolgt zu einem Zeitpunkt, zu dem nahezu alle notwendigen Basisdaten zur Verfügung stehen. Die noch fehlenden werden sukzessive in den turnusmäßig folgenden jährlichen Berechnungen eingearbeitet. Erst nach rund vier Jahren liegen alle notwendigen Basisstatistiken vollständig vor und die Ergebnisse gelten als „endgültig“ – vorbehaltlich großer Revisionen alle 5 bis 10 Jahre. In diesen Revisionen werden definitorische und konzeptionelle Änderungen vorgenommen,

neue Berechnungsgrundlagen berücksichtigt und die zugrunde liegenden Berechnungsmethoden weiter entwickelt.

Aktualität und Pünktlichkeit

Die Berechnung wird jährlich auf regionaler Kreisebene durchgeführt. Erstmals wurde jetzt turnusmäßig das Jahr 2008 berechnet, die Ergebnisse der Jahre 2005 bis 2007 wurden auf das neue Landesergebnis zum Stand August 2009 abgestimmt und tragen vorläufigen Charakter.

Zeitliche und räumliche Vergleichbarkeit

Die erwerbsstatistischen Angaben für das Land Brandenburg beruhen auf Ergebnissen des Arbeitskreises „Erwerbstätigenrechnung des Bundes und der Länder“ (AK ETR). Sie basieren auf den im AK ETR abgestimmten einheitlichen Methoden und Berechnungsverfahren. Das Standardarbeitsvolumen und die Erwerbstätigen zu Vollzeitäquivalenten werden ab 1999 jährlich nachgewiesen.

Bezüge zu anderen Erhebungen

Die Ergebnisse stehen im unmittelbaren Zusammenhang zu den Ergebnissen der Volkswirtschaftlichen Gesamtrechnungen.

Weitere Informationsquellen

Weitere Ergebnisse der Erwerbstätigenrechnung und der Volkswirtschaftlichen Gesamtrechnungen für Brandenburg veröffentlicht das Amt für Statistik Berlin-Brandenburg in folgenden Statistischen Berichten:

- Erwerbstätige im Land Brandenburg (A VI 9)
- Erwerbstätige im Land Brandenburg nach kreisfreien Städten und Landkreisen (A VI 10)
- Bruttoinlandsprodukt und Bruttowertschöpfung in den kreisfreien Städten und Landkreisen des Landes Brandenburg (P I 5)
- Verfügbares Einkommen und Primäreinkommen der privaten Haushalte in den kreisfreien Städten und Landkreisen des Landes Brandenburg (P I 6)
- Arbeitnehmerentgelt, Bruttolöhne und -gehälter und Arbeitnehmer in den kreisfreien Städten und Landkreisen des Landes Brandenburg (P I 7)

Regionalergebnisse für alle Länder und Kreise in Deutschland publiziert der Arbeitskreis ETR in folgenden Gemeinschaftsveröffentlichungen der Statistischen Landesämter:

- Erwerbstätige in den Ländern der Bundesrepublik Deutschland (Reihe 1, Band 1)
 - Jahresdurchschnittsergebnisse –
- Erwerbstätige in den Ländern der Bundesrepublik Deutschland (Reihe 1, Band 3)
 - Vierteljahresergebnisse –
- Erwerbstätige in den kreisfreien Städten und Landkreisen der Bundesrepublik Deutschland (Reihe 2, Band 1)
- Arbeitsvolumen in den Ländern der Bundesrepublik Deutschland (Reihe 1, Band 2)

- Standard-Arbeitsvolumen in den kreisfreien Städten und Landkreisen der Bundesrepublik Deutschland (Reihe 2, Band 2)
- Vollzeitäquivalente in den kreisfreien Städten und Landkreisen der Bundesrepublik Deutschland (Reihe 2, Band 3)

Ergebnisse der ETR und VGR für Deutschland veröffentlicht das Statistische Bundesamt in der Fachserie 18.

Merkmale, Indizes und Klassifikationen

• Arbeitnehmer

Als Arbeitnehmer zählt, wer als Arbeiter, Angestellter, Beamter, Richter, Berufssoldat, Soldat auf Zeit, Wehr- und Zivildienstleistender, Auszubildender, Praktikant oder Volontär in einem Arbeits- und Dienstverhältnis steht und hauptsächlich diese Tätigkeit ausübt. Eingeschlossen sind auch Heimarbeiter, ausschließlich geringfügig Beschäftigte und Zusatzjobs. Nicht berücksichtigt werden die Beschäftigten bei extraterritorialen Organisationen und Körperschaften.

• Erwerbstätige

Erwerbstätige sind Personen, die als Arbeitnehmer in einem Arbeits- oder Dienstverhältnis stehen, als Selbstständige ein Gewerbe bzw. eine Landwirtschaft betreiben, einen freien Beruf ausüben oder als mithelfende Familienangehörige tätig sind. Die Zuordnung erfolgt unabhängig von der Bedeutung des Ertrags dieser Tätigkeit für ihren Lebensunterhalt und ohne Rücksicht auf die von ihnen tatsächlich geleistete oder vertragsmäßig zu leistende Arbeitszeit. Erwerbstätige Personen, die gleichzeitig mehrere Tätigkeiten ausüben, werden nur einmal gezählt. Sowohl für die Zuordnung nach der Stellung im Beruf (Selbstständige und mithelfende Familienangehörige, Arbeitnehmer) als auch für die Zuordnung auf Wirtschaftsbereiche wird die zeitlich überwiegende Tätigkeit zu Grunde gelegt. Grundlage für diese Definition bilden die von der International Labour Organization (ILO) aufgestellten Normen, die auch dem Europäischen System Volkswirtschaftlicher Gesamtrechnungen (ESVG) 1995 zugrunde liegen.

• Selbstständige und mithelfende Familienangehörige

Zu den Selbstständigen gehören tätige Eigentümer und Miteigentümer in Einzelunternehmen und Personengesellschaften, selbstständige Landwirte (auch Pächter), selbstständige Handwerker, selbstständige Handelsvertreter, freiberuflich und andere selbstständig tätige Personen. Nicht zu den Selbstständigen zählen jedoch Personen, die in einem arbeitsrechtlichen Verhältnis stehen und lediglich innerhalb ihres Arbeitsbereiches selbstständig disponieren können.

Zu den mithelfenden Familienangehörigen werden alle Personen gerechnet, die regelmäßig unentgeltlich in einem Betrieb mitarbeiten, der von einem Familienmitglied als Selbstständigen geleitet wird.

• Standardarbeitsvolumen

Das Arbeitsvolumen umfasst die tatsächlich geleistete Arbeitszeit aller Erwerbstätigen, die als Arbeitnehmer (Arbeiter, Angestellte, Beamte, Richter, geringfügig Beschäftigte, Soldaten) oder als Selbstständige beziehungsweise als mithelfende Familienangehörige eine auf wirtschaftlichen Erwerb gerichtete Tätigkeit ausüben. Hierzu zählen auch die geleisteten Arbeitsstunden von Personen mit mehreren gleichzeitigen Beschäftigungsverhältnissen. Nicht zum Arbeitsvolumen gehören hingegen die bezahlten, aber nicht geleisteten Arbeitsstunden, beispielsweise Jahresurlaub, Elternzeit, Feiertage, Kurzarbeit oder krankheitsbedingte Abwesenheit. Ebenfalls unberücksichtigt bleiben die nicht bezahlten Pausen, für das Einnehmen von Mahlzeiten sowie die Zeit für die Fahrten zwischen Wohnung und Arbeitsplatz. Das Arbeitsvolumen umfasst somit die Gesamtzahl der während des Berichtszeitraums am jeweiligen Arbeitsort von Arbeitnehmern und Selbstständigen innerhalb einer Region tatsächlich geleisteten Arbeitsstunden. Es berücksichtigt weder Intensität noch Qualität der geleisteten Arbeit. Das Arbeitsvolumen ergibt sich als Produkt aus Erwerbstätigenzahl und Arbeitszeit je Erwerbstätigen.

Anders als bei den Ergebnissen der regionalen Arbeitsvolumenrechnung für die Länder werden die Ergebnisse der Kreisrechnung als Standardarbeitsvolumen bezeichnet. Damit soll dem Umstand Rechnung getragen werden, dass mangels statistischer Ausgangsdaten unternehmensspezifische Sonderregelungen zu den tariflichen Arbeitszeiten Personen gerechnet werden, die regelmäßig unentgeltlich in einem – wie z. B. stark abweichende Regelungen einzelner dominierender Großbetriebe an bestimmten Standorten – in den Berechnungen nicht berücksichtigt werden.

• Vollzeitäquivalente

Vollzeitäquivalente sind „Erwerbstätige in Vollzeitbeschäftigten-Einheiten“, bei denen die verschiedenen Erwerbstätigengruppen nach dem Maß ihrer Beteiligung am Erwerbsprozess gewichtet sind. Dabei erhalten Vollzeit-Beschäftigte das Norm-Gewicht 1,0 – und zwar unabhängig von tariflich unterschiedlich festgelegten Arbeitszeiten der Arbeitnehmergruppen bzw. abweichenden Wochenarbeitszeiten von Selbstständigen.

Auf diese Norm bezogen erhalten z.B. Halbtags-Beschäftigte das Gewicht 0,5. Den geringfügig Beschäftigten werden noch geringere Gewichte zugeordnet. Diese Gewichte (so genannte Arbeitszeitfaktoren) unterscheiden sich nach Stellung im Beruf, Wirtschaftszweigen sowie nach West/Ost-Großraumregionen und Jahren.

• Klassifikationen

In den VGR und der ETR werden die Wirtschaftseinheiten entsprechend den Gliederungen des ESVG 1995 gruppiert. Nach Charakter und Schwerpunkt ihrer Tätigkeiten werden die Einheiten systematisch nach Sektoren und Wirtschaftsbereichen klassifiziert. Die wirtschaftsfachliche Gliederung erfolgt anhand der revidierten europäischen Klassifikation der Wirtschaftszweige NACE Rev. 1.1 in der deutschen Fassung, der WZ 2003.

Land- und Forstwirtschaft, Fischerei	A+B
Produzierendes Gewerbe	C-F
Produzierendes Gewerbe ohne Baugewerbe	C-D
Baugewerbe	F
Dienstleistungsbereiche	G-P
Handel, Gastgewerbe und Verkehr	G-I
Finanzierung, Vermietung, Unternehmensdienstl.	J+K
Öffentliche und private Dienstleister	L-P

Grafik 1

Geleistete Arbeitsstunden je Erwerbstätigen im Jahr 2008



Grafik 2

Vollzeitäquivalente je 100 Erwerbstätige im Jahr 2008



Grafik 3

Erwerbstätige und Vollzeitäquivalente im Jahr 2008
in 1 000

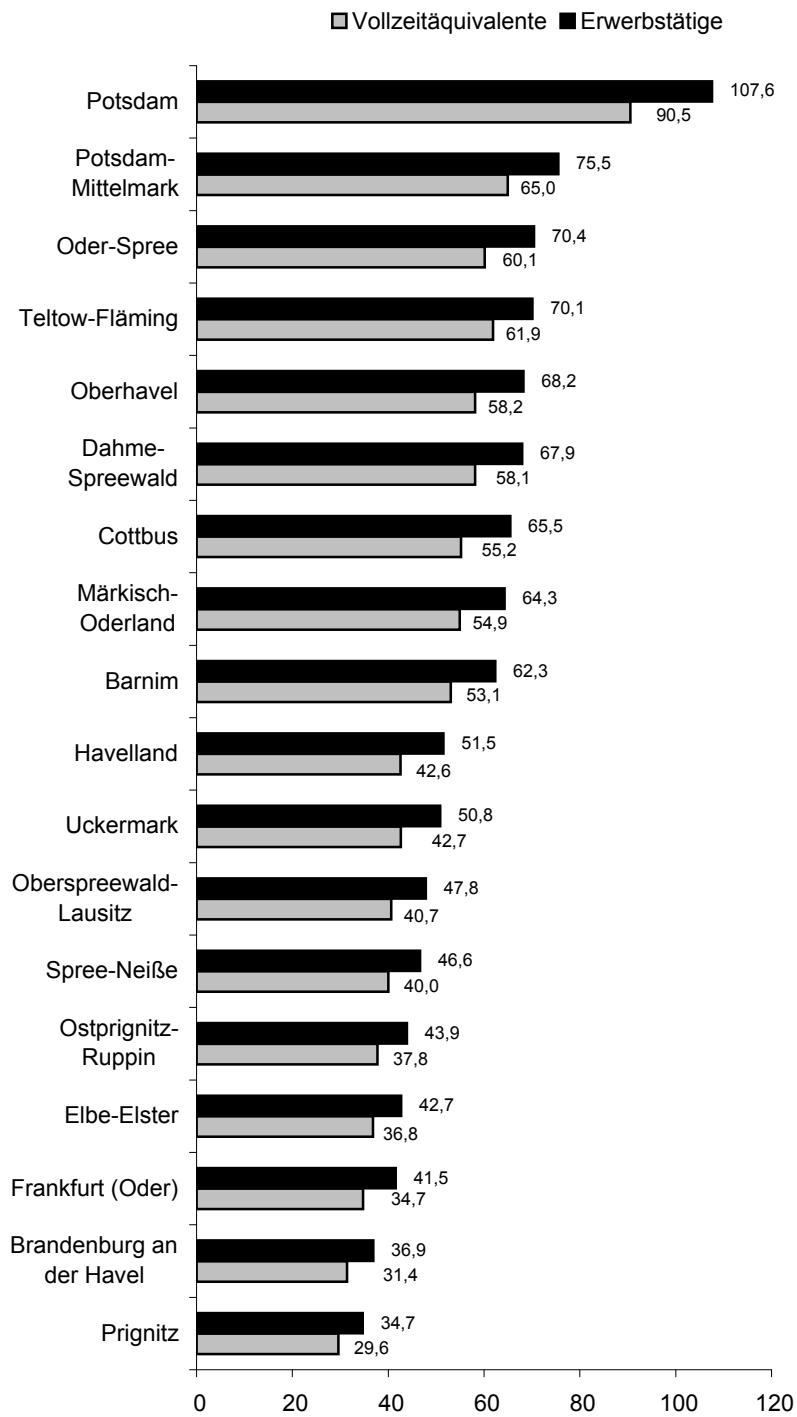

**1 Erwerbstätige, Standardarbeitsvolumen und Vollzeitäquivalente im Land Brandenburg
1999 und 2008 nach kreisfreien Städten und Landkreisen**

Kreisfreie Städte Landkreise	1999			2008		
	Erwerbs- tätige	Geleistete Arbeits- stunden der Erwerbstätigen	Erwerbstätige in Vollzeit- äquivalenten	Erwerbs- tätige	Geleistete Arbeits- stunden der Erwerbstätigen	Erwerbstätige in Vollzeit- äquivalenten
	1 000 Personen	Mill. Stunden	1 000	1 000 Personen	Mill. Stunden	1 000
Brandenburg an der Havel.....	35,5	56,3	32,6	36,9	54,0	31,4
Cottbus.....	69,7	109,7	63,1	65,5	95,2	55,2
Frankfurt (Oder).....	44,6	70,6	40,8	41,5	59,8	34,7
Potsdam.....	90,6	141,9	81,7	107,6	156,1	90,5
Barnim.....	63,2	101,0	57,5	62,3	92,8	53,1
Dahme-Spreewald.....	63,1	101,7	57,5	67,9	101,3	58,1
Elbe-Elster.....	50,2	79,9	45,8	42,7	64,1	36,8
Havelland.....	49,9	79,4	44,8	51,5	74,3	42,6
Märkisch-Oderland.....	70,3	113,0	64,1	64,3	96,1	54,9
Oberhavel.....	66,5	107,2	61,0	68,2	101,2	58,2
Oberspreewald-Lausitz.....	52,8	83,9	47,8	47,8	70,4	40,7
Oder-Spree.....	71,5	116,3	66,2	70,4	104,4	60,1
Ostprignitz-Ruppin.....	46,9	77,1	43,5	43,9	65,8	37,8
Potsdam-Mittelmark.....	80,0	129,0	73,3	75,5	113,6	65,0
Prignitz.....	35,7	58,1	32,7	34,7	51,7	29,6
Spree-Neiße.....	58,0	92,8	53,0	46,6	69,2	40,0
Teltow-Fläming.....	61,5	99,4	56,6	70,1	106,6	61,9
Uckermark.....	57,7	92,8	52,9	50,8	74,0	42,7
Land Brandenburg	1 067,5	1 709,8	974,6	1 048,3	1 550,6	893,3
davon						
Kreisfreie Städte.....	240,4	378,4	218,1	251,5	365,1	211,9
Landkreise.....	827,1	1 331,4	756,5	796,8	1 185,5	681,4
Anteil am Land Brandenburg in Prozent						
Brandenburg an der Havel.....	3,3	3,3	3,3	3,5	3,5	3,5
Cottbus.....	6,5	6,4	6,5	6,2	6,1	6,2
Frankfurt (Oder).....	4,2	4,1	4,2	4,0	3,9	3,9
Potsdam.....	8,5	8,3	8,4	10,3	10,1	10,1
Barnim.....	5,9	5,9	5,9	5,9	6,0	5,9
Dahme-Spreewald.....	5,9	5,9	5,9	6,5	6,5	6,5
Elbe-Elster.....	4,7	4,7	4,7	4,1	4,1	4,1
Havelland.....	4,7	4,6	4,6	4,9	4,8	4,8
Märkisch-Oderland.....	6,6	6,6	6,6	6,1	6,2	6,1
Oberhavel.....	6,2	6,3	6,3	6,5	6,5	6,5
Oberspreewald-Lausitz.....	4,9	4,9	4,9	4,6	4,5	4,6
Oder-Spree.....	6,7	6,8	6,8	6,7	6,7	6,7
Ostprignitz-Ruppin.....	4,4	4,5	4,5	4,2	4,2	4,2
Potsdam-Mittelmark.....	7,5	7,5	7,5	7,2	7,3	7,3
Prignitz.....	3,3	3,4	3,3	3,3	3,3	3,3
Spree-Neiße.....	5,4	5,4	5,4	4,4	4,5	4,5
Teltow-Fläming.....	5,8	5,8	5,8	6,7	6,9	6,9
Uckermark.....	5,4	5,4	5,4	4,8	4,8	4,8
Land Brandenburg	100	100	100	100	100	100
davon						
Kreisfreie Städte.....	22,5	22,1	22,4	24,0	23,5	23,7
Landkreise.....	77,5	77,9	77,6	76,0	76,5	76,3

2 Arbeitnehmer, Standardarbeitsvolumen und Vollzeitäquivalente im Land Brandenburg 1999 und 2008 nach kreisfreien Städten und Landkreisen

Kreisfreie Städte Landkreise	1999			2008		
	Arbeit- nehmer	Geleistete Arbeits- stunden der Arbeitnehmer	Arbeitnehmer in Vollzeit- äquivalenten	Arbeit- nehmer	Geleistete Arbeits- stunden der Arbeitnehmer	Arbeitnehmer in Vollzeit- äquivalenten
	1 000 Personen	Mill. Stunden	1 000	1 000 Personen	Mill. Stunden	1 000
Brandenburg an der Havel.....	32,7	49,8	29,7	33,3	46,7	27,8
Cottbus.....	65,3	99,6	58,7	59,7	83,5	49,4
Frankfurt (Oder).....	41,7	64,0	37,9	38,1	52,8	31,3
Potsdam.....	85,2	129,4	76,3	98,5	137,8	81,5
Barnim.....	56,7	86,0	51,0	53,6	74,8	44,4
Dahme-Spreewald.....	57,0	87,7	51,5	59,5	84,0	49,7
Elbe-Elster.....	45,1	68,3	40,7	36,9	52,0	31,0
Havelland.....	44,6	67,3	39,5	44,2	59,4	35,3
Märkisch-Oderland.....	63,2	96,8	57,0	54,9	76,8	45,5
Oberhavel.....	59,6	91,2	54,0	58,6	81,5	48,6
Oberspreewald-Lausitz.....	48,2	73,2	43,2	42,2	58,8	35,0
Oder-Spree.....	64,2	99,5	58,9	61,4	85,9	51,1
Ostprignitz-Ruppin.....	41,9	65,5	38,5	38,3	54,3	32,1
Potsdam-Mittelmark.....	71,8	110,3	65,2	64,8	91,6	54,3
Prignitz.....	31,8	49,0	28,7	30,1	42,1	25,0
Spree-Neiße.....	52,5	80,2	47,5	40,7	56,9	34,1
Teltow-Fläming.....	55,5	85,8	50,6	62,1	90,1	53,9
Uckermark.....	52,4	80,5	47,6	44,9	61,8	36,7
Land Brandenburg	969,2	1 484,1	876,4	921,9	1 291,0	766,9
davon						
Kreisfreie Städte.....	224,9	342,8	202,5	229,6	320,8	190,1
Landkreise.....	744,4	1 141,3	673,8	692,2	970,2	576,8
Anteil am Land Brandenburg in Prozent						
Brandenburg an der Havel.....	3,4	3,4	3,4	3,6	3,6	3,6
Cottbus.....	6,7	6,7	6,7	6,5	6,5	6,4
Frankfurt (Oder).....	4,3	4,3	4,3	4,1	4,1	4,1
Potsdam.....	8,8	8,7	8,7	10,7	10,7	10,6
Barnim.....	5,8	5,8	5,8	5,8	5,8	5,8
Dahme-Spreewald.....	5,9	5,9	5,9	6,5	6,5	6,5
Elbe-Elster.....	4,7	4,6	4,6	4,0	4,0	4,0
Havelland.....	4,6	4,5	4,5	4,8	4,6	4,6
Märkisch-Oderland.....	6,5	6,5	6,5	6,0	6,0	5,9
Oberhavel.....	6,1	6,1	6,2	6,4	6,3	6,3
Oberspreewald-Lausitz.....	5,0	4,9	4,9	4,6	4,6	4,6
Oder-Spree.....	6,6	6,7	6,7	6,7	6,7	6,7
Ostprignitz-Ruppin.....	4,3	4,4	4,4	4,2	4,2	4,2
Potsdam-Mittelmark.....	7,4	7,4	7,4	7,0	7,1	7,1
Prignitz.....	3,3	3,3	3,3	3,3	3,3	3,3
Spree-Neiße.....	5,4	5,4	5,4	4,4	4,4	4,4
Teltow-Fläming.....	5,7	5,8	5,8	6,7	7,0	7,0
Uckermark.....	5,4	5,4	5,4	4,9	4,8	4,8
Land Brandenburg	100	100	100	100	100	100
davon						
Kreisfreie Städte.....	23,2	23,1	23,1	24,9	24,8	24,8
Landkreise.....	76,8	76,9	76,9	75,1	75,2	75,2

3 Standardarbeitsvolumen der Erwerbstätigen in den kreisfreien Städten und Landkreisen Brandenburgs 1999 bis 2008 nach Wirtschaftsbereichen

Kreisfreie Städte Landkreise	Geleistete Arbeitsstunden der Erwerbstätigen									
	1999	2000	2001	2002	2003	2004	2005	2006	2007	2008
insgesamt										
Millionen Stunden										
Brandenburg an der Havel.....	56,3	54,5	53,7	52,5	53,3	53,8	52,1	52,5	53,2	54,0
Cottbus.....	109,7	106,8	104,0	99,1	98,0	104,2	101,3	99,0	96,4	95,2
Frankfurt (Oder).....	70,6	69,8	68,3	65,4	63,0	62,2	60,6	59,3	59,4	59,8
Potsdam.....	141,9	143,0	142,3	137,9	138,1	146,1	148,6	149,7	152,5	156,1
Barnim.....	101,0	99,1	96,8	93,0	90,9	91,7	91,5	91,3	92,2	92,8
Dahme-Spreewald.....	101,7	101,3	99,1	95,7	93,6	93,7	96,6	98,4	100,3	101,3
Elbe-Elster.....	79,9	78,3	71,7	68,4	67,7	66,2	66,9	65,0	63,7	64,1
Havelland.....	79,4	78,4	76,0	73,7	71,0	71,7	71,0	71,6	72,7	74,3
Märkisch-Oderland.....	113,0	110,0	104,6	101,0	97,5	97,3	95,7	93,9	94,2	96,1
Oberhavel.....	107,2	107,4	104,1	100,8	98,7	99,5	99,1	99,1	101,2	101,2
Oberspreewald-Lausitz.....	83,9	78,7	76,6	73,7	72,5	70,6	69,7	69,3	69,9	70,4
Oder-Spree.....	116,3	117,4	113,2	108,7	105,0	105,6	104,8	104,4	105,2	104,4
Ostprignitz-Ruppin.....	77,1	73,8	72,8	70,9	68,5	67,7	66,2	66,4	65,7	65,8
Potsdam-Mittelmark.....	129,0	130,5	124,6	120,9	116,1	109,2	109,7	110,2	112,6	113,6
Prignitz.....	58,1	56,6	55,3	54,3	51,8	51,3	50,4	50,5	51,1	51,7
Spree-Neiße.....	92,8	89,9	86,3	80,9	76,4	70,1	70,2	69,9	69,4	69,2
Teltow-Fläming.....	99,4	99,7	99,5	99,6	98,4	98,3	97,2	100,4	105,0	106,6
Uckermark.....	92,8	89,8	85,4	82,1	78,3	76,1	74,9	73,5	74,0	74,0
Land Brandenburg	1 709,8	1 685,0	1 634,3	1 578,6	1 539,0	1 535,3	1 526,4	1 524,4	1 538,6	1 550,6
davon										
Kreisfreie Städte.....	378,4	374,2	368,3	354,9	352,4	366,3	362,6	360,4	361,6	365,1
Landkreise.....	1 331,4	1 310,8	1 266,0	1 223,7	1 186,5	1 169,0	1 163,8	1 163,9	1 177,0	1 185,5
Veränderung gegenüber dem Vorjahr in Prozent										
Brandenburg an der Havel.....	•	– 3,0	– 1,5	– 2,2	1,5	0,8	– 3,0	0,7	1,3	1,6
Cottbus.....	•	– 2,6	– 2,6	– 4,7	– 1,1	6,3	– 2,8	– 2,3	– 2,6	– 1,2
Frankfurt (Oder).....	•	– 1,0	– 2,2	– 4,2	– 3,7	– 1,3	– 2,6	– 2,2	0,3	0,5
Potsdam.....	•	0,8	– 0,5	– 3,1	0,1	5,8	1,7	0,8	1,9	2,3
Barnim.....	•	– 1,9	– 2,3	– 4,0	– 2,2	0,8	– 0,2	– 0,2	1,0	0,6
Dahme-Spreewald.....	•	– 0,4	– 2,1	– 3,4	– 2,2	0,1	3,2	1,9	1,9	1,0
Elbe-Elster.....	•	– 2,1	– 8,4	– 4,7	– 0,9	– 2,2	1,0	– 2,8	– 1,9	0,6
Havelland.....	•	– 1,2	– 3,2	– 3,0	– 3,6	1,0	– 1,0	0,8	1,6	2,2
Märkisch-Oderland.....	•	– 2,7	– 4,9	– 3,4	– 3,5	– 0,1	– 1,7	– 1,9	0,3	2,0
Oberhavel.....	•	0,2	– 3,1	– 3,1	– 2,1	0,8	– 0,5	0,0	2,1	0,0
Oberspreewald-Lausitz.....	•	– 6,2	– 2,7	– 3,8	– 1,5	– 2,6	– 1,3	– 0,6	0,9	0,6
Oder-Spree.....	•	1,0	– 3,6	– 3,9	– 3,4	0,6	– 0,8	– 0,3	0,8	– 0,8
Ostprignitz-Ruppin.....	•	– 4,2	– 1,3	– 2,7	– 3,4	– 1,2	– 2,1	0,3	– 1,1	0,3
Potsdam-Mittelmark.....	•	1,1	– 4,4	– 3,0	– 4,0	– 5,9	0,4	0,5	2,1	0,9
Prignitz.....	•	– 2,5	– 2,3	– 1,8	– 4,6	– 1,1	– 1,6	0,1	1,1	1,3
Spree-Neiße.....	•	– 3,2	– 4,0	– 6,3	– 5,5	– 8,3	0,2	– 0,4	– 0,8	– 0,3
Teltow-Fläming.....	•	0,3	– 0,2	0,1	– 1,2	– 0,1	– 1,1	3,3	4,6	1,5
Uckermark.....	•	– 3,2	– 4,9	– 3,9	– 4,6	– 2,8	– 1,7	– 1,8	0,6	0,0
Land Brandenburg	•	– 1,5	– 3,0	– 3,4	– 2,5	– 0,2	– 0,6	– 0,1	0,9	0,8
davon										
Kreisfreie Städte.....	•	– 1,1	– 1,6	– 3,6	– 0,7	3,9	– 1,0	– 0,6	0,3	1,0
Landkreise.....	•	– 1,5	– 3,4	– 3,3	– 3,0	– 1,5	– 0,5	0,0	1,1	0,7

3 Standardarbeitsvolumen der Erwerbstätigen in den kreisfreien Städten und Landkreisen Brandenburgs 1999 bis 2008 nach Wirtschaftsbereichen

Kreisfreie Städte Landkreise	Geleistete Arbeitsstunden der Erwerbstätigen									
	1999	2000	2001	2002	2003	2004	2005	2006	2007	2008
Anteil am Land Brandenburg in Prozent										
Brandenburg an der Havel.....	3,3	3,2	3,3	3,3	3,5	3,5	3,4	3,4	3,5	3,5
Cottbus.....	6,4	6,3	6,4	6,3	6,4	6,8	6,6	6,5	6,3	6,1
Frankfurt (Oder).....	4,1	4,1	4,2	4,1	4,1	4,1	4,0	3,9	3,9	3,9
Potsdam.....	8,3	8,5	8,7	8,7	9,0	9,5	9,7	9,8	9,9	10,1
Barnim.....	5,9	5,9	5,9	5,9	5,9	6,0	6,0	6,0	6,0	6,0
Dahme-Spreewald.....	5,9	6,0	6,1	6,1	6,1	6,1	6,3	6,5	6,5	6,5
Elbe-Elster.....	4,7	4,6	4,4	4,3	4,4	4,3	4,4	4,3	4,1	4,1
Havelland.....	4,6	4,7	4,6	4,7	4,6	4,7	4,6	4,7	4,7	4,8
Märkisch-Oderland.....	6,6	6,5	6,4	6,4	6,3	6,3	6,3	6,2	6,1	6,2
Oberhavel.....	6,3	6,4	6,4	6,4	6,4	6,5	6,5	6,5	6,6	6,5
Oberspreewald-Lausitz.....	4,9	4,7	4,7	4,7	4,7	4,6	4,6	4,5	4,5	4,5
Oder-Spree.....	6,8	7,0	6,9	6,9	6,8	6,9	6,9	6,9	6,8	6,7
Ostprignitz-Ruppin.....	4,5	4,4	4,5	4,5	4,4	4,4	4,3	4,4	4,3	4,2
Potsdam-Mittelmark.....	7,5	7,7	7,6	7,7	7,5	7,1	7,2	7,2	7,3	7,3
Prignitz.....	3,4	3,4	3,4	3,4	3,4	3,3	3,3	3,3	3,3	3,3
Spree-Neiße.....	5,4	5,3	5,3	5,1	5,0	4,6	4,6	4,6	4,5	4,5
Teltow-Fläming.....	5,8	5,9	6,1	6,3	6,4	6,4	6,4	6,6	6,8	6,9
Uckermark.....	5,4	5,3	5,2	5,2	5,1	5,0	4,9	4,8	4,8	4,8
Land Brandenburg	100	100	100	100	100	100	100	100	100	100
davon										
Kreisfreie Städte.....	22,1	22,2	22,5	22,5	22,9	23,9	23,8	23,6	23,5	23,5
Landkreise.....	77,9	77,8	77,5	77,5	77,1	76,1	76,2	76,4	76,5	76,5
geleistete Arbeitsstunden je Erwerbstätigen in Stunden										
Brandenburg an der Havel.....	1 584,7	1 557,6	1 534,1	1 515,6	1 506,5	1 495,7	1 491,0	1 480,1	1 468,3	1 464,7
Cottbus.....	1 573,8	1 553,2	1 537,5	1 521,9	1 514,0	1 492,0	1 502,0	1 491,6	1 471,3	1 454,6
Frankfurt (Oder).....	1 583,0	1 540,1	1 508,3	1 484,6	1 478,6	1 474,1	1 475,6	1 464,1	1 443,3	1 438,7
Potsdam.....	1 565,5	1 552,6	1 540,2	1 521,4	1 509,4	1 490,3	1 497,5	1 497,1	1 472,9	1 451,2
Barnim.....	1 599,0	1 574,0	1 556,5	1 530,2	1 506,1	1 495,3	1 493,4	1 502,2	1 491,5	1 488,9
Dahme-Spreewald.....	1 611,7	1 591,2	1 574,6	1 554,2	1 533,4	1 518,4	1 516,6	1 516,9	1 500,4	1 490,5
Elbe-Elster.....	1 591,8	1 588,7	1 570,4	1 537,7	1 521,5	1 521,8	1 525,4	1 529,8	1 509,9	1 500,5
Havelland.....	1 591,8	1 575,0	1 551,6	1 518,9	1 493,4	1 483,2	1 470,8	1 471,8	1 461,5	1 442,2
Märkisch-Oderland.....	1 607,4	1 589,2	1 563,9	1 544,4	1 520,3	1 512,3	1 499,7	1 496,8	1 487,8	1 495,8
Oberhavel.....	1 611,6	1 598,4	1 579,5	1 558,8	1 531,3	1 525,3	1 531,3	1 508,7	1 486,1	1 484,4
Oberspreewald-Lausitz.....	1 587,7	1 568,8	1 545,9	1 521,5	1 503,2	1 491,1	1 493,4	1 488,4	1 480,8	1 471,3
Oder-Spree.....	1 626,7	1 615,0	1 592,6	1 568,4	1 546,5	1 527,0	1 533,2	1 509,2	1 496,6	1 482,4
Ostprignitz-Ruppin.....	1 642,1	1 623,9	1 602,1	1 576,0	1 549,5	1 542,0	1 550,7	1 528,4	1 511,4	1 500,3
Potsdam-Mittelmark.....	1 613,2	1 599,7	1 574,9	1 555,2	1 539,3	1 531,0	1 527,8	1 520,3	1 501,1	1 504,0
Prignitz.....	1 627,3	1 601,0	1 578,7	1 558,9	1 529,9	1 522,1	1 507,7	1 497,1	1 505,1	1 490,6
Spree-Neiße.....	1 601,5	1 581,7	1 557,6	1 526,5	1 508,4	1 517,2	1 529,5	1 515,3	1 495,0	1 483,4
Teltow-Fläming.....	1 617,3	1 604,5	1 585,1	1 565,9	1 545,5	1 539,7	1 534,6	1 527,9	1 520,8	1 520,9
Uckermark.....	1 607,9	1 591,1	1 566,7	1 539,7	1 518,0	1 507,6	1 521,3	1 498,2	1 458,9	1 455,9
Land Brandenburg	1 601,7	1 583,8	1 562,8	1 540,0	1 520,9	1 510,5	1 511,8	1 503,6	1 487,3	1 479,1
davon										
Kreisfreie Städte.....	1 574,0	1 551,1	1 532,5	1 513,8	1 504,7	1 488,8	1 494,1	1 487,6	1 466,9	1 452,0
Landkreise.....	1 609,7	1 593,3	1 571,8	1 547,7	1 525,8	1 517,4	1 517,4	1 508,6	1 493,7	1 487,7

3 Standardarbeitsvolumen der Erwerbstätigen in den kreisfreien Städten und Landkreisen Brandenburgs 1999 bis 2008 nach Wirtschaftsbereichen

Kreisfreie Städte Landkreise	Geleistete Arbeitsstunden der Erwerbstätigen									
	1999	2000	2001	2002	2003	2004	2005	2006	2007	2008
Land- und Forstwirtschaft, Fischerei										
	Millionen Stunden									
Brandenburg an der Havel.....	0,5	0,4	0,4	0,4	0,4	0,5	0,5	0,5	0,5	0,4
Cottbus.....	0,8	0,7	0,6	0,7	0,7	0,8	0,7	0,7	0,6	0,6
Frankfurt (Oder).....	0,6	0,6	0,5	0,5	0,4	0,4	0,4	0,3	0,3	0,4
Potsdam.....	0,6	0,6	0,5	0,6	0,6	0,7	0,7	0,7	0,7	0,7
Barnim.....	3,3	3,1	3,0	3,1	3,3	3,2	2,9	2,7	3,0	2,9
Dahme-Spreewald.....	5,1	4,7	4,6	4,8	4,7	4,5	4,2	4,2	4,5	4,5
Elbe-Elster.....	5,8	5,9	5,2	4,9	4,6	4,5	4,5	4,6	4,7	4,6
Havelland.....	4,5	4,2	3,8	3,6	3,8	4,3	3,7	3,8	4,0	4,0
Märkisch-Oderland.....	7,6	7,1	6,6	6,2	5,8	5,6	5,1	4,9	4,9	4,8
Oberhavel.....	4,4	4,3	3,9	3,4	3,2	3,0	3,0	2,9	3,1	3,2
Oberspreewald-Lausitz.....	2,7	2,6	2,4	2,6	2,7	2,2	2,2	2,2	2,4	2,5
Oder-Spree.....	5,5	5,2	4,9	4,5	4,2	4,0	3,8	3,8	3,8	3,9
Ostprignitz-Ruppin.....	6,6	6,2	5,9	5,9	5,8	5,7	5,4	5,2	5,2	5,2
Potsdam-Mittelmark.....	7,4	7,4	7,0	6,8	6,6	6,3	6,3	6,3	6,6	6,7
Prignitz.....	5,3	5,0	4,8	4,6	4,4	4,3	4,2	4,1	4,2	4,3
Spree-Neiße.....	4,0	3,8	3,6	3,7	3,5	3,3	3,2	2,9	2,9	3,1
Teltow-Fläming.....	5,5	5,2	4,8	4,5	4,3	4,1	4,0	3,9	4,0	4,1
Uckermark.....	7,6	6,9	6,4	6,6	6,7	6,6	6,0	5,3	5,3	5,3
Land Brandenburg	77,9	73,8	68,8	67,3	65,7	64,0	60,8	59,0	60,8	61,0
davon										
Kreisfreie Städte.....	2,5	2,2	2,0	2,1	2,1	2,3	2,3	2,2	2,1	2,1
Landkreise.....	75,5	71,6	66,8	65,2	63,6	61,7	58,5	56,8	58,7	59,0
Veränderung gegenüber dem Vorjahr in Prozent										
Brandenburg an der Havel.....	•	– 18,2	– 9,7	– 0,6	16,4	7,4	2,9	0,6	1,5	– 9,9
Cottbus.....	•	– 8,8	– 13,9	19,5	0,0	12,4	– 9,4	– 1,8	– 13,8	– 5,3
Frankfurt (Oder).....	•	– 9,5	– 7,7	– 9,8	– 7,5	– 4,4	– 11,4	– 10,4	4,6	18,9
Potsdam.....	•	– 4,5	– 6,9	6,8	0,4	18,3	8,0	– 4,3	– 0,9	– 0,7
Barnim.....	•	– 5,5	– 5,3	4,7	5,2	– 2,5	– 8,0	– 8,7	12,5	– 3,4
Dahme-Spreewald.....	•	– 7,5	– 2,5	3,5	– 1,9	– 4,3	– 5,2	– 0,4	6,8	– 1,0
Elbe-Elster.....	•	2,5	– 13,2	– 4,8	– 5,8	– 2,1	– 0,1	1,7	2,3	– 1,3
Havelland.....	•	– 7,6	– 8,2	– 5,0	4,2	13,3	– 12,9	1,8	5,6	0,2
Märkisch-Oderland.....	•	– 6,5	– 7,7	– 5,1	– 5,9	– 4,2	– 9,0	– 3,8	0,1	– 1,5
Oberhavel.....	•	– 2,6	– 8,8	– 13,7	– 6,7	– 3,9	– 2,0	– 2,6	6,4	3,4
Oberspreewald-Lausitz.....	•	– 5,6	– 8,0	8,8	4,4	– 16,0	– 3,7	0,3	12,8	1,6
Oder-Spree.....	•	– 5,2	– 6,1	– 8,5	– 6,2	– 5,3	– 2,9	– 1,6	1,6	1,1
Ostprignitz-Ruppin.....	•	– 5,8	– 5,0	0,1	– 2,2	– 1,1	– 5,1	– 4,9	0,3	0,2
Potsdam-Mittelmark.....	•	– 0,7	– 5,1	– 3,0	– 3,3	– 3,5	– 1,1	0,3	5,0	1,2
Prignitz.....	•	– 6,2	– 3,7	– 3,3	– 5,0	– 2,5	– 3,3	– 1,3	2,3	1,6
Spree-Neiße.....	•	– 4,9	– 5,4	1,3	– 5,0	– 6,8	– 3,1	– 8,4	– 1,0	6,6
Teltow-Fläming.....	•	– 5,6	– 7,3	– 7,3	– 2,8	– 5,2	– 3,9	– 0,8	1,6	2,0
Uckermark.....	•	– 10,0	– 7,3	4,0	1,6	– 2,3	– 8,7	– 11,2	– 0,9	– 0,6
Land Brandenburg	•	– 5,2	– 6,8	– 2,2	– 2,4	– 2,6	– 5,0	– 3,0	3,0	0,5
davon										
Kreisfreie Städte.....	•	– 9,8	– 9,8	4,9	1,2	9,6	– 2,5	– 3,5	– 3,8	– 1,0
Landkreise.....	•	– 5,1	– 6,7	– 2,4	– 2,5	– 3,0	– 5,1	– 3,0	3,3	0,5

3 Standardarbeitsvolumen der Erwerbstätigen in den kreisfreien Städten und Landkreisen Brandenburgs 1999 bis 2008 nach Wirtschaftsbereichen

Kreisfreie Städte Landkreise	Geleistete Arbeitsstunden der Erwerbstätigen									
	1999	2000	2001	2002	2003	2004	2005	2006	2007	2008
Anteil am Land Brandenburg in Prozent										
Brandenburg an der Havel.....	0,6	0,5	0,5	0,5	0,6	0,7	0,8	0,8	0,8	0,7
Cottbus.....	1,0	0,9	0,9	1,1	1,1	1,3	1,2	1,2	1,0	1,0
Frankfurt (Oder).....	0,8	0,8	0,8	0,7	0,7	0,6	0,6	0,6	0,6	0,7
Potsdam.....	0,7	0,7	0,7	0,8	0,8	1,0	1,2	1,1	1,1	1,1
Barnim.....	4,3	4,3	4,3	4,6	5,0	5,0	4,8	4,5	5,0	4,8
Dahme-Spreewald.....	6,5	6,4	6,7	7,1	7,1	7,0	7,0	7,1	7,4	7,3
Elbe-Elster.....	7,4	8,0	7,5	7,3	7,0	7,1	7,4	7,8	7,7	7,6
Havelland.....	5,8	5,6	5,6	5,4	5,8	6,7	6,1	6,4	6,6	6,6
Märkisch-Oderland.....	9,7	9,6	9,5	9,2	8,9	8,8	8,4	8,3	8,1	7,9
Oberhavel.....	5,7	5,8	5,7	5,0	4,8	4,7	4,9	4,9	5,1	5,2
Oberspreewald-Lausitz.....	3,5	3,5	3,4	3,8	4,1	3,5	3,6	3,7	4,0	4,1
Oder-Spree.....	7,0	7,0	7,1	6,6	6,4	6,2	6,3	6,4	6,3	6,4
Ostprignitz-Ruppin.....	8,5	8,5	8,6	8,8	8,8	9,0	9,0	8,8	8,5	8,5
Potsdam-Mittelmark.....	9,5	10,0	10,2	10,1	10,0	9,9	10,3	10,7	10,9	11,0
Prignitz.....	6,8	6,8	7,0	6,9	6,7	6,7	6,8	7,0	6,9	7,0
Spree-Neiße.....	5,2	5,2	5,3	5,5	5,3	5,1	5,2	4,9	4,7	5,0
Teltow-Fläming.....	7,1	7,0	7,0	6,6	6,6	6,4	6,5	6,7	6,6	6,7
Uckermark.....	9,8	9,3	9,3	9,8	10,2	10,3	9,9	9,0	8,7	8,6
Land Brandenburg	100	100	100	100	100	100	100	100	100	100
davon										
Kreisfreie Städte.....	3,1	3,0	2,9	3,1	3,2	3,6	3,7	3,7	3,5	3,4
Landkreise.....	96,9	97,0	97,1	96,9	96,8	96,4	96,3	96,3	96,5	96,6
geleistete Arbeitsstunden je Erwerbstätigen in Stunden										
Brandenburg an der Havel.....	1 738,3	1 664,6	1 624,3	1 607,1	1 635,3	1 602,7	1 539,4	1 516,3	1 531,5	1 501,7
Cottbus.....	1 732,4	1 691,1	1 658,2	1 652,0	1 643,6	1 592,8	1 554,2	1 528,5	1 540,3	1 548,2
Frankfurt (Oder).....	1 763,0	1 661,8	1 610,7	1 574,5	1 513,1	1 484,6	1 457,6	1 443,3	1 447,1	1 455,5
Potsdam.....	1 636,4	1 636,0	1 584,1	1 540,3	1 425,2	1 375,5	1 390,7	1 414,9	1 475,8	1 526,0
Barnim.....	1 746,5	1 738,7	1 702,5	1 660,4	1 614,7	1 586,2	1 614,2	1 613,8	1 627,7	1 596,7
Dahme-Spreewald.....	1 623,8	1 625,3	1 609,4	1 590,1	1 538,0	1 506,2	1 524,2	1 530,4	1 543,2	1 543,0
Elbe-Elster.....	1 759,8	1 760,7	1 726,4	1 711,0	1 675,4	1 680,6	1 703,5	1 668,0	1 656,1	1 667,7
Havelland.....	1 754,4	1 726,6	1 698,6	1 664,2	1 622,5	1 605,1	1 609,1	1 589,9	1 603,6	1 579,5
Märkisch-Oderland.....	1 721,7	1 712,7	1 664,3	1 623,8	1 602,1	1 609,5	1 634,7	1 626,4	1 631,7	1 608,9
Oberhavel.....	1 741,4	1 735,1	1 710,4	1 688,6	1 637,4	1 589,0	1 627,7	1 621,2	1 636,3	1 631,5
Oberspreewald-Lausitz.....	1 695,5	1 701,3	1 651,2	1 628,2	1 579,4	1 552,7	1 567,2	1 564,8	1 605,4	1 605,5
Oder-Spree.....	1 769,1	1 768,1	1 720,6	1 704,3	1 669,0	1 645,5	1 661,6	1 649,2	1 642,5	1 636,1
Ostprignitz-Ruppin.....	1 792,1	1 772,7	1 733,7	1 713,7	1 687,9	1 662,2	1 667,7	1 659,1	1 648,7	1 658,9
Potsdam-Mittelmark.....	1 715,2	1 685,1	1 637,1	1 600,0	1 571,6	1 523,9	1 541,9	1 553,8	1 564,5	1 566,4
Prignitz.....	1 831,9	1 798,3	1 761,1	1 747,7	1 722,7	1 693,8	1 696,0	1 697,0	1 694,2	1 693,9
Spree-Neiße.....	1 735,9	1 740,5	1 697,5	1 681,7	1 642,9	1 622,4	1 620,4	1 606,3	1 609,2	1 598,2
Teltow-Fläming.....	1 748,1	1 722,1	1 701,4	1 688,7	1 669,3	1 654,0	1 674,6	1 674,7	1 669,1	1 671,1
Uckermark.....	1 762,0	1 749,1	1 707,8	1 684,6	1 614,6	1 572,7	1 628,0	1 591,0	1 609,1	1 625,9
Land Brandenburg	1 742,7	1 728,8	1 691,0	1 665,8	1 626,9	1 600,9	1 619,3	1 610,4	1 616,9	1 614,8
davon										
Kreisfreie Städte.....	1 717,3	1 664,8	1 620,1	1 596,4	1 552,8	1 508,0	1 481,2	1 476,3	1 501,7	1 512,7
Landkreise.....	1 743,6	1 730,8	1 693,2	1 668,1	1 629,5	1 604,7	1 625,2	1 616,1	1 621,4	1 618,6

3 Standardarbeitsvolumen der Erwerbstätigen in den kreisfreien Städten und Landkreisen Brandenburgs 1999 bis 2008 nach Wirtschaftsbereichen

Kreisfreie Städte Landkreise	Geleistete Arbeitsstunden der Erwerbstätigen									
	1999	2000	2001	2002	2003	2004	2005	2006	2007	2008
Produzierendes Gewerbe										
Millionen Stunden										
Brandenburg an der Havel.....	15,7	15,1	14,4	13,6	13,0	12,7	12,3	12,5	13,1	13,2
Cottbus.....	19,1	18,0	15,9	13,7	12,5	13,9	12,5	11,6	11,7	10,9
Frankfurt (Oder).....	11,0	10,7	10,0	8,7	7,8	7,1	6,4	6,2	7,1	7,5
Potsdam.....	19,0	17,4	14,9	12,9	12,4	13,0	12,9	12,3	12,0	12,1
Barnim.....	26,8	25,4	23,5	21,7	20,1	20,3	20,1	20,5	21,3	21,5
Dahme-Spreewald.....	27,3	26,8	25,8	24,0	22,2	21,7	21,4	21,5	22,3	22,4
Elbe-Elster.....	26,7	25,2	22,5	20,4	19,8	19,7	19,1	18,8	19,4	19,6
Havelland.....	26,1	25,0	22,9	21,4	19,7	19,7	20,0	20,8	22,1	22,7
Märkisch-Oderland.....	31,9	30,5	27,3	24,6	22,7	22,2	21,9	22,2	22,7	22,4
Oberhavel.....	40,0	38,8	36,3	33,6	31,5	30,9	30,7	29,9	30,7	30,9
Oberspreewald-Lausitz.....	30,4	26,6	24,5	23,3	23,5	21,3	21,0	20,4	21,6	22,3
Oder-Spree.....	41,6	41,4	38,3	35,2	32,2	30,9	30,3	30,8	31,9	31,7
Ostprignitz-Ruppin.....	22,5	21,2	20,5	19,0	17,7	17,3	17,3	17,9	17,4	17,2
Potsdam-Mittelmark.....	38,3	36,7	33,5	30,9	28,0	26,2	25,3	26,3	27,5	27,1
Prignitz.....	16,8	16,3	15,3	14,2	13,7	13,6	13,6	13,9	14,3	14,2
Spree-Neiße.....	38,9	37,1	33,9	31,0	29,4	28,6	29,4	29,9	29,8	29,7
Teltow-Fläming.....	34,5	34,0	33,1	33,9	32,2	32,2	32,5	35,0	37,6	38,6
Uckermark.....	27,6	26,4	24,3	21,7	20,4	19,7	19,2	19,6	20,1	20,4
Land Brandenburg	494,3	472,6	436,7	403,8	378,7	371,1	365,8	370,2	382,7	384,4
davon										
Kreisfreie Städte.....	64,8	61,2	55,1	49,0	45,6	46,7	44,1	42,7	44,0	43,8
Landkreise.....	429,5	411,4	381,6	354,9	333,1	324,4	321,8	327,5	338,7	340,6
Veränderung gegenüber dem Vorjahr in Prozent										
Brandenburg an der Havel.....	•	– 4,1	– 4,6	– 5,6	– 4,4	– 2,3	– 3,0	2,0	4,3	1,1
Cottbus.....	•	– 5,9	– 11,7	– 13,4	– 9,3	11,7	– 10,3	– 6,7	0,8	– 6,7
Frankfurt (Oder).....	•	– 2,9	– 7,0	– 12,6	– 11,1	– 8,5	– 10,4	– 2,6	15,0	5,8
Potsdam.....	•	– 8,2	– 14,5	– 13,3	– 3,9	4,6	– 0,5	– 4,7	– 2,3	0,3
Barnim.....	•	– 5,2	– 7,6	– 7,7	– 7,3	1,2	– 1,2	1,8	4,1	0,8
Dahme-Spreewald.....	•	– 2,2	– 3,6	– 7,0	– 7,5	– 2,1	– 1,6	0,4	4,0	0,3
Elbe-Elster.....	•	– 5,5	– 10,9	– 9,3	– 3,1	– 0,3	– 3,2	– 1,2	3,3	0,6
Havelland.....	•	– 4,3	– 8,4	– 6,5	– 8,1	– 0,1	1,7	3,9	6,2	2,5
Märkisch-Oderland.....	•	– 4,5	– 10,4	– 10,0	– 7,6	– 2,0	– 1,5	1,3	2,1	– 1,1
Oberhavel.....	•	– 3,0	– 6,4	– 7,6	– 6,0	– 2,0	– 0,7	– 2,4	2,6	0,6
Oberspreewald-Lausitz.....	•	– 12,5	– 7,9	– 5,0	1,2	– 9,4	– 1,5	– 2,8	5,8	3,2
Oder-Spree.....	•	– 0,7	– 7,4	– 8,0	– 8,5	– 4,1	– 2,0	1,8	3,6	– 0,8
Ostprignitz-Ruppin.....	•	– 5,7	– 3,1	– 7,4	– 6,9	– 2,2	0,2	3,4	– 2,9	– 1,2
Potsdam-Mittelmark.....	•	– 4,2	– 8,8	– 7,5	– 9,4	– 6,5	– 3,2	3,6	4,5	– 1,2
Prignitz.....	•	– 2,5	– 6,6	– 6,8	– 3,8	– 0,3	– 0,5	2,4	2,7	– 0,5
Spree-Neiße.....	•	– 4,6	– 8,6	– 8,5	– 5,1	– 2,8	2,7	1,7	– 0,2	– 0,2
Teltow-Fläming.....	•	– 1,4	– 2,9	2,6	– 5,3	0,0	1,1	7,7	7,5	2,5
Uckermark.....	•	– 4,4	– 7,9	– 10,8	– 6,0	– 3,1	– 2,6	2,0	2,4	1,7
Land Brandenburg	•	– 4,4	– 7,6	– 7,5	– 6,2	– 2,0	– 1,4	1,2	3,4	0,4
davon										
Kreisfreie Städte.....	•	– 5,6	– 9,9	– 11,2	– 6,8	2,3	– 5,6	– 3,1	3,0	– 0,5
Landkreise.....	•	– 4,2	– 7,2	– 7,0	– 6,1	– 2,6	– 0,8	1,8	3,4	0,6

3 Standardarbeitsvolumen der Erwerbstätigen in den kreisfreien Städten und Landkreisen Brandenburgs 1999 bis 2008 nach Wirtschaftsbereichen

Kreisfreie Städte Landkreise	Geleistete Arbeitsstunden der Erwerbstätigen									
	1999	2000	2001	2002	2003	2004	2005	2006	2007	2008
Anteil am Land Brandenburg in Prozent										
Brandenburg an der Havel.....	3,2	3,2	3,3	3,4	3,4	3,4	3,4	3,4	3,4	3,4
Cottbus.....	3,9	3,8	3,6	3,4	3,3	3,8	3,4	3,1	3,1	2,8
Frankfurt (Oder).....	2,2	2,3	2,3	2,2	2,0	1,9	1,7	1,7	1,9	2,0
Potsdam.....	3,8	3,7	3,4	3,2	3,3	3,5	3,5	3,3	3,1	3,1
Barnim.....	5,4	5,4	5,4	5,4	5,3	5,5	5,5	5,5	5,6	5,6
Dahme-Spreewald.....	5,5	5,7	5,9	5,9	5,9	5,9	5,8	5,8	5,8	5,8
Elbe-Elster.....	5,4	5,3	5,1	5,0	5,2	5,3	5,2	5,1	5,1	5,1
Havelland.....	5,3	5,3	5,2	5,3	5,2	5,3	5,5	5,6	5,8	5,9
Märkisch-Oderland.....	6,5	6,4	6,2	6,1	6,0	6,0	6,0	6,0	5,9	5,8
Oberhavel.....	8,1	8,2	8,3	8,3	8,3	8,3	8,4	8,1	8,0	8,0
Oberspreewald-Lausitz.....	6,1	5,6	5,6	5,8	6,2	5,7	5,7	5,5	5,6	5,8
Oder-Spree.....	8,4	8,8	8,8	8,7	8,5	8,3	8,3	8,3	8,3	8,2
Ostprignitz-Ruppin.....	4,5	4,5	4,7	4,7	4,7	4,7	4,7	4,8	4,5	4,5
Potsdam-Mittelmark.....	7,7	7,8	7,7	7,7	7,4	7,1	6,9	7,1	7,2	7,1
Prignitz.....	3,4	3,5	3,5	3,5	3,6	3,7	3,7	3,8	3,7	3,7
Spree-Neiße.....	7,9	7,8	7,8	7,7	7,8	7,7	8,0	8,1	7,8	7,7
Teltow-Fläming.....	7,0	7,2	7,6	8,4	8,5	8,7	8,9	9,5	9,8	10,0
Uckermark.....	5,6	5,6	5,6	5,4	5,4	5,3	5,3	5,3	5,3	5,3
Land Brandenburg	100	100	100	100	100	100	100	100	100	100
davon										
Kreisfreie Städte.....	13,1	13,0	12,6	12,1	12,0	12,6	12,0	11,5	11,5	11,4
Landkreise.....	86,9	87,0	87,4	87,9	88,0	87,4	88,0	88,5	88,5	88,6
geleistete Arbeitsstunden je Erwerbstätigen in Stunden										
Brandenburg an der Havel.....	1 654,9	1 619,5	1 593,6	1 569,5	1 546,1	1 567,4	1 563,0	1 574,6	1 569,0	1 567,3
Cottbus.....	1 604,0	1 551,1	1 532,0	1 507,4	1 483,1	1 504,7	1 497,2	1 499,5	1 502,8	1 498,4
Frankfurt (Oder).....	1 629,4	1 612,6	1 589,0	1 551,8	1 544,5	1 567,6	1 563,5	1 562,7	1 575,6	1 566,3
Potsdam.....	1 511,5	1 605,6	1 594,0	1 574,3	1 555,2	1 579,2	1 593,3	1 608,6	1 590,8	1 577,6
Barnim.....	1 664,7	1 622,5	1 604,9	1 582,2	1 554,4	1 571,9	1 583,3	1 596,1	1 596,4	1 597,9
Dahme-Spreewald.....	1 660,8	1 642,7	1 627,7	1 619,7	1 601,2	1 618,6	1 622,8	1 634,2	1 626,8	1 619,2
Elbe-Elster.....	1 643,5	1 637,6	1 617,1	1 586,6	1 573,2	1 590,3	1 598,4	1 615,6	1 607,7	1 598,8
Havelland.....	1 651,3	1 649,4	1 631,1	1 613,5	1 586,3	1 604,6	1 614,6	1 622,1	1 615,2	1 525,8
Märkisch-Oderland.....	1 670,9	1 659,5	1 636,0	1 620,5	1 595,2	1 615,9	1 629,2	1 643,1	1 636,6	1 637,2
Oberhavel.....	1 650,6	1 645,1	1 626,0	1 610,0	1 592,8	1 611,0	1 616,6	1 625,7	1 616,8	1 608,7
Oberspreewald-Lausitz.....	1 643,0	1 642,8	1 625,4	1 603,9	1 577,2	1 594,9	1 604,4	1 604,4	1 607,5	1 597,9
Oder-Spree.....	1 650,1	1 651,8	1 634,4	1 618,5	1 601,7	1 626,7	1 623,3	1 642,2	1 638,8	1 630,5
Ostprignitz-Ruppin.....	1 671,6	1 669,3	1 647,9	1 621,3	1 605,6	1 623,1	1 623,9	1 638,9	1 629,5	1 621,9
Potsdam-Mittelmark.....	1 653,9	1 643,7	1 631,1	1 612,8	1 595,9	1 618,8	1 624,6	1 645,6	1 648,1	1 645,1
Prignitz.....	1 661,6	1 661,0	1 641,6	1 626,9	1 605,4	1 626,6	1 623,5	1 639,2	1 637,1	1 631,2
Spree-Neiße.....	1 643,2	1 623,9	1 600,1	1 579,0	1 562,3	1 592,5	1 591,6	1 602,1	1 596,2	1 587,0
Teltow-Fläming.....	1 660,6	1 643,8	1 621,2	1 605,5	1 593,5	1 618,0	1 613,5	1 617,3	1 610,1	1 598,5
Uckermark.....	1 646,8	1 639,8	1 623,3	1 604,8	1 594,4	1 609,1	1 602,2	1 611,6	1 601,6	1 596,5
Land Brandenburg	1 645,8	1 637,5	1 618,8	1 599,8	1 581,0	1 601,5	1 604,7	1 616,3	1 611,5	1 599,7
davon										
Kreisfreie Städte.....	1 591,6	1 593,7	1 574,7	1 549,7	1 530,5	1 551,4	1 552,4	1 561,1	1 557,6	1 552,1
Landkreise.....	1 654,3	1 644,2	1 625,4	1 606,9	1 588,2	1 608,9	1 612,2	1 623,8	1 618,8	1 606,0

3 Standardarbeitsvolumen der Erwerbstätigen in den kreisfreien Städten und Landkreisen Brandenburgs 1999 bis 2008 nach Wirtschaftsbereichen

Kreisfreie Städte Landkreise	Geleistete Arbeitsstunden der Erwerbstätigen									
	1999	2000	2001	2002	2003	2004	2005	2006	2007	2008
Produzierendes Gewerbe ohne Baugewerbe										
	Millionen Stunden									
Brandenburg an der Havel.....	8,3	8,7	8,9	8,8	8,7	8,6	8,4	8,6	9,0	9,1
Cottbus.....	8,9	9,1	8,5	7,9	7,4	8,8	7,8	6,9	7,1	6,3
Frankfurt (Oder).....	4,3	4,0	3,9	3,6	3,5	3,2	3,1	3,0	3,6	4,2
Potsdam.....	7,5	7,0	6,1	5,8	5,7	5,9	5,8	5,5	5,6	5,6
Barnim.....	11,5	11,3	10,4	9,9	9,3	9,7	9,6	9,9	10,5	10,4
Dahme-Spreewald.....	12,7	12,9	13,2	12,4	11,9	11,7	11,1	11,0	11,6	11,7
Elbe-Elster.....	11,9	12,0	12,0	11,5	11,3	11,7	11,5	11,2	11,7	12,0
Havelland.....	13,2	13,1	12,9	12,4	11,6	11,5	12,0	12,4	13,4	14,3
Märkisch-Oderland.....	10,8	11,1	10,8	10,2	9,6	9,3	9,1	9,1	9,7	9,6
Oberhavel.....	23,7	23,5	22,3	21,0	20,3	19,9	19,4	18,5	18,4	18,8
Oberspreewald-Lausitz.....	17,7	15,5	15,1	14,9	15,4	12,9	13,1	13,1	13,8	14,1
Oder-Spree.....	20,6	21,7	21,3	20,7	19,4	18,7	18,2	18,2	18,4	18,1
Ostprignitz-Ruppin.....	10,0	9,8	10,1	9,9	9,7	9,8	9,8	9,9	9,7	9,8
Potsdam-Mittelmark.....	14,5	14,7	14,2	13,3	12,4	11,7	11,0	10,7	11,2	11,2
Prignitz.....	7,9	7,9	8,0	7,8	7,9	8,2	8,2	8,2	8,4	8,4
Spree-Neiße.....	21,9	21,4	20,1	18,8	18,1	17,9	18,7	19,7	20,3	20,2
Teltow-Fläming.....	20,4	21,1	21,5	23,5	22,7	22,9	23,2	25,3	27,5	28,4
Uckermark.....	13,6	13,4	12,9	12,1	11,6	12,0	12,0	12,2	12,7	13,2
Land Brandenburg	239,3	238,0	231,9	224,3	216,5	214,5	211,9	213,3	222,7	225,4
davon										
Kreisfreie Städte.....	29,0	28,8	27,4	26,1	25,3	26,6	25,0	23,9	25,3	25,2
Landkreise.....	210,4	209,2	204,5	198,2	191,2	187,9	186,9	189,4	197,4	200,2
Veränderung gegenüber dem Vorjahr in Prozent										
Brandenburg an der Havel.....	•	5,2	2,0	- 0,3	- 1,7	- 1,1	- 2,4	2,1	5,2	1,0
Cottbus.....	•	2,2	- 6,9	- 6,4	- 6,9	19,6	- 12,2	- 11,2	2,7	- 11,0
Frankfurt (Oder).....	•	- 5,9	- 1,9	- 8,3	- 1,9	- 9,2	- 4,8	- 3,1	22,6	16,6
Potsdam.....	•	- 7,2	- 12,5	- 5,9	- 0,6	3,9	- 2,1	- 5,5	2,7	- 0,9
Barnim.....	•	- 1,8	- 8,0	- 4,4	- 5,9	3,7	- 0,7	3,1	5,7	- 0,6
Dahme-Spreewald.....	•	2,1	1,9	- 6,3	- 4,0	- 1,7	- 4,5	- 1,4	6,0	0,4
Elbe-Elster.....	•	0,4	- 0,0	- 4,2	- 1,2	2,9	- 1,2	- 2,7	4,1	2,8
Havelland.....	•	- 1,1	- 0,9	- 4,2	- 6,3	- 0,8	4,6	2,7	8,5	6,5
Märkisch-Oderland.....	•	2,5	- 2,6	- 5,1	- 6,3	- 2,4	- 2,0	- 0,4	6,4	- 0,9
Oberhavel.....	•	- 0,9	- 5,3	- 5,7	- 3,4	- 2,0	- 2,7	- 4,7	- 0,3	2,2
Oberspreewald-Lausitz.....	•	- 12,7	- 2,4	- 1,6	3,4	- 15,7	1,0	- 0,1	5,8	2,1
Oder-Spree.....	•	5,3	- 2,1	- 2,8	- 6,2	- 3,6	- 2,7	0,3	1,0	- 1,6
Ostprignitz-Ruppin.....	•	- 2,9	3,4	- 2,1	- 1,4	0,7	- 0,4	1,8	- 1,9	0,4
Potsdam-Mittelmark.....	•	1,7	- 3,5	- 6,6	- 6,7	- 5,1	- 6,2	- 2,5	4,1	- 0,1
Prignitz.....	•	0,7	0,5	- 2,5	1,9	3,5	- 0,3	0,6	2,0	0,2
Spree-Neiße.....	•	- 2,0	- 6,1	- 6,5	- 3,8	- 1,0	4,5	5,4	2,9	- 0,3
Teltow-Fläming.....	•	3,4	1,9	9,4	- 3,4	1,2	1,0	9,1	9,0	3,0
Uckermark.....	•	- 2,1	- 3,7	- 5,8	- 3,9	2,9	0,6	1,7	3,9	3,9
Land Brandenburg	•	- 0,6	- 2,5	- 3,3	- 3,5	- 0,9	- 1,2	0,7	4,4	1,2
davon										
Kreisfreie Städte.....	•	- 0,6	- 4,9	- 4,6	- 3,1	4,9	- 5,9	- 4,4	6,1	- 0,5
Landkreise.....	•	- 0,6	- 2,2	- 3,1	- 3,5	- 1,7	- 0,5	1,4	4,2	1,4

3 Standardarbeitsvolumen der Erwerbstätigen in den kreisfreien Städten und Landkreisen Brandenburgs 1999 bis 2008 nach Wirtschaftsbereichen

Kreisfreie Städte Landkreise	Geleistete Arbeitsstunden der Erwerbstätigen									
	1999	2000	2001	2002	2003	2004	2005	2006	2007	2008
Anteil am Land Brandenburg in Prozent										
Brandenburg an der Havel.....	3,5	3,6	3,8	3,9	4,0	4,0	4,0	4,0	4,0	4,0
Cottbus.....	3,7	3,8	3,7	3,5	3,4	4,1	3,7	3,2	3,2	2,8
Frankfurt (Oder).....	1,8	1,7	1,7	1,6	1,6	1,5	1,4	1,4	1,6	1,9
Potsdam.....	3,1	2,9	2,6	2,6	2,6	2,8	2,7	2,6	2,5	2,5
Barnim.....	4,8	4,7	4,5	4,4	4,3	4,5	4,5	4,6	4,7	4,6
Dahme-Spreewald.....	5,3	5,4	5,7	5,5	5,5	5,4	5,3	5,1	5,2	5,2
Elbe-Elster.....	5,0	5,0	5,2	5,1	5,2	5,4	5,4	5,3	5,2	5,3
Havelland.....	5,5	5,5	5,6	5,5	5,4	5,4	5,7	5,8	6,0	6,3
Märkisch-Oderland.....	4,5	4,6	4,6	4,6	4,4	4,4	4,3	4,3	4,4	4,3
Oberhavel.....	9,9	9,9	9,6	9,4	9,4	9,3	9,1	8,7	8,3	8,3
Oberspreewald-Lausitz.....	7,4	6,5	6,5	6,6	7,1	6,0	6,2	6,1	6,2	6,3
Oder-Spree.....	8,6	9,1	9,2	9,2	9,0	8,7	8,6	8,5	8,3	8,0
Ostprignitz-Ruppin.....	4,2	4,1	4,3	4,4	4,5	4,6	4,6	4,7	4,4	4,3
Potsdam-Mittelmark.....	6,0	6,2	6,1	5,9	5,7	5,5	5,2	5,0	5,0	5,0
Prignitz.....	3,3	3,3	3,4	3,5	3,7	3,8	3,9	3,8	3,8	3,7
Spree-Neiße.....	9,1	9,0	8,7	8,4	8,4	8,3	8,8	9,2	9,1	9,0
Teltow-Fläming.....	8,5	8,8	9,2	10,5	10,5	10,7	10,9	11,8	12,4	12,6
Uckermark.....	5,7	5,6	5,5	5,4	5,4	5,6	5,7	5,7	5,7	5,9
Land Brandenburg	100	100	100	100	100	100	100	100	100	100
davon										
Kreisfreie Städte.....	12,1	12,1	11,8	11,6	11,7	12,4	11,8	11,2	11,4	11,2
Landkreise.....	87,9	87,9	88,2	88,4	88,3	87,6	88,2	88,8	88,6	88,8
geleistete Arbeitsstunden je Erwerbstätigen in Stunden										
Brandenburg an der Havel.....	1 639,2	1 586,2	1 557,1	1 543,2	1 521,6	1 544,9	1 532,9	1 531,6	1 529,0	1 521,5
Cottbus.....	1 550,4	1 475,8	1 458,5	1 433,0	1 406,3	1 441,6	1 422,5	1 401,4	1 409,7	1 378,0
Frankfurt (Oder).....	1 542,3	1 519,8	1 501,3	1 469,2	1 480,7	1 514,0	1 506,0	1 468,2	1 496,6	1 489,1
Potsdam.....	1 309,4	1 503,9	1 494,4	1 475,8	1 450,7	1 474,5	1 492,4	1 481,4	1 466,9	1 428,8
Barnim.....	1 627,7	1 551,0	1 557,1	1 493,7	1 461,9	1 483,8	1 495,3	1 490,9	1 496,2	1 482,9
Dahme-Spreewald.....	1 636,9	1 607,6	1 458,5	1 570,0	1 552,2	1 569,6	1 566,7	1 561,6	1 556,9	1 542,1
Elbe-Elster.....	1 621,1	1 611,3	1 501,3	1 561,6	1 545,1	1 572,2	1 574,2	1 565,1	1 553,5	1 536,9
Havelland.....	1 625,0	1 622,7	1 494,4	1 584,9	1 559,0	1 578,7	1 580,5	1 568,6	1 558,6	1 433,9
Märkisch-Oderland.....	1 634,1	1 612,6	1 581,5	1 564,3	1 536,2	1 555,6	1 564,2	1 557,6	1 553,7	1 537,1
Oberhavel.....	1 624,8	1 627,5	1 607,5	1 590,7	1 577,7	1 600,8	1 594,1	1 588,1	1 573,1	1 558,1
Oberspreewald-Lausitz.....	1 634,1	1 633,6	1 611,1	1 593,6	1 579,5	1 596,4	1 588,7	1 585,0	1 572,6	1 557,9
Oder-Spree.....	1 624,7	1 635,9	1 617,8	1 599,3	1 584,1	1 608,6	1 602,0	1 604,4	1 593,9	1 573,5
Ostprignitz-Ruppin.....	1 642,6	1 636,9	1 616,2	1 595,3	1 580,6	1 601,0	1 597,8	1 593,3	1 575,8	1 561,5
Potsdam-Mittelmark.....	1 620,3	1 595,9	1 580,6	1 563,9	1 542,2	1 564,8	1 563,9	1 559,1	1 558,3	1 542,2
Prignitz.....	1 632,3	1 632,2	1 612,1	1 596,9	1 576,5	1 600,3	1 592,6	1 587,5	1 581,3	1 565,4
Spree-Neiße.....	1 619,6	1 593,2	1 570,1	1 556,8	1 540,9	1 572,0	1 561,4	1 560,4	1 554,5	1 539,7
Teltow-Fläming.....	1 636,4	1 613,3	1 589,6	1 580,2	1 570,4	1 594,2	1 583,3	1 579,8	1 572,6	1 552,7
Uckermark.....	1 628,4	1 617,3	1 600,3	1 585,5	1 572,6	1 589,6	1 578,6	1 570,3	1 560,1	1 550,5
Land Brandenburg	1 611,7	1 602,1	1 581,9	1 564,4	1 547,1	1 569,1	1 565,2	1 560,1	1 552,9	1 529,5
davon										
Kreisfreie Städte.....	1 500,6	1 520,7	1 503,5	1 483,3	1 464,7	1 489,8	1 484,6	1 472,8	1 475,7	1 457,3
Landkreise.....	1 628,3	1 614,0	1 593,0	1 575,8	1 558,7	1 580,9	1 576,6	1 571,8	1 563,4	1 539,1

3 Standardarbeitsvolumen der Erwerbstätigen in den kreisfreien Städten und Landkreisen Brandenburgs 1999 bis 2008 nach Wirtschaftsbereichen

Kreisfreie Städte Landkreise	Geleistete Arbeitsstunden der Erwerbstätigen									
	1999	2000	2001	2002	2003	2004	2005	2006	2007	2008
Baugewerbe										
Millionen Stunden										
Brandenburg an der Havel.....	7,5	6,4	5,5	4,8	4,3	4,1	3,9	4,0	4,1	4,1
Cottbus.....	10,2	8,9	7,4	5,8	5,1	5,1	4,7	4,8	4,7	4,7
Frankfurt (Oder).....	6,8	6,7	6,0	5,1	4,2	3,9	3,3	3,2	3,5	3,3
Potsdam.....	11,5	10,4	8,8	7,2	6,7	7,1	7,1	6,8	6,4	6,5
Barnim.....	15,4	14,2	13,1	11,8	10,8	10,7	10,5	10,6	10,8	11,1
Dahme-Spreewald.....	14,7	13,8	12,6	11,6	10,3	10,1	10,2	10,5	10,7	10,7
Elbe-Elster.....	14,8	13,3	10,5	8,9	8,4	8,0	7,5	7,6	7,8	7,6
Havelland.....	12,9	12,0	10,0	9,0	8,1	8,2	8,0	8,5	8,7	8,4
Märkisch-Oderland.....	21,1	19,4	16,5	14,4	13,1	12,9	12,8	13,1	13,0	12,8
Oberhavel.....	16,3	15,3	14,1	12,6	11,2	11,0	11,3	11,5	12,3	12,1
Oberspreewald-Lausitz.....	12,7	11,1	9,4	8,4	8,2	8,4	7,9	7,3	7,8	8,2
Oder-Spree.....	21,0	19,6	17,0	14,6	12,8	12,2	12,1	12,6	13,5	13,6
Ostprignitz-Ruppin.....	12,4	11,4	10,5	9,1	8,0	7,5	7,6	8,0	7,7	7,4
Potsdam-Mittelmark.....	23,8	22,0	19,3	17,7	15,6	14,4	14,3	15,5	16,3	15,9
Prignitz.....	8,9	8,4	7,3	6,5	5,8	5,4	5,4	5,7	5,9	5,8
Spree-Neiße.....	17,0	15,7	13,8	12,2	11,3	10,7	10,6	10,1	9,5	9,5
Teltow-Fläming.....	14,2	13,0	11,6	10,5	9,5	9,2	9,4	9,7	10,1	10,2
Uckermark.....	13,9	13,0	11,4	9,5	8,7	7,8	7,2	7,4	7,4	7,2
Land Brandenburg	255,0	234,6	204,8	179,6	162,2	156,6	153,9	156,9	160,0	159,0
davon										
Kreisfreie Städte.....	35,9	32,4	27,8	22,9	20,3	20,1	19,1	18,8	18,6	18,6
Landkreise.....	219,1	202,2	177,1	156,7	141,9	136,5	134,9	138,1	141,4	140,5
Veränderung gegenüber dem Vorjahr in Prozent										
Brandenburg an der Havel.....	•	– 14,3	– 13,5	– 14,2	– 9,4	– 4,8	– 4,2	1,7	2,4	1,3
Cottbus.....	•	– 12,9	– 16,6	– 21,4	– 12,5	0,3	– 7,0	0,6	– 2,0	– 0,3
Frankfurt (Oder).....	•	– 0,9	– 10,0	– 15,3	– 17,5	– 7,9	– 15,1	– 2,1	8,0	– 5,5
Potsdam.....	•	– 8,8	– 15,8	– 18,4	– 6,6	5,3	0,9	– 4,0	– 6,3	1,4
Barnim.....	•	– 7,8	– 7,2	– 10,4	– 8,4	– 1,0	– 1,6	0,5	2,6	2,1
Dahme-Spreewald.....	•	– 5,8	– 8,8	– 7,8	– 11,1	– 2,5	1,7	2,4	1,8	0,2
Elbe-Elster.....	•	– 10,2	– 20,8	– 15,2	– 5,5	– 4,6	– 6,2	1,1	2,2	– 2,8
Havelland.....	•	– 7,6	– 16,6	– 9,4	– 10,4	1,0	– 2,3	5,8	2,9	– 3,5
Märkisch-Oderland.....	•	– 8,1	– 14,8	– 13,2	– 8,5	– 1,7	– 1,1	2,6	– 0,9	– 1,3
Oberhavel.....	•	– 6,1	– 8,2	– 10,7	– 10,5	– 2,0	2,8	1,6	7,2	– 1,8
Oberspreewald-Lausitz.....	•	– 12,3	– 15,7	– 10,5	– 2,7	2,5	– 5,5	– 7,2	5,9	5,0
Oder-Spree.....	•	– 6,5	– 13,3	– 14,5	– 11,9	– 4,7	– 0,9	3,9	7,3	0,4
Ostprignitz-Ruppin.....	•	– 8,0	– 8,7	– 12,5	– 12,9	– 5,8	0,9	5,4	– 4,1	– 3,2
Potsdam-Mittelmark.....	•	– 7,7	– 12,4	– 8,3	– 11,5	– 7,7	– 0,7	8,4	4,8	– 2,0
Prignitz.....	•	– 5,3	– 13,4	– 11,4	– 10,8	– 5,6	– 0,7	5,2	3,6	– 1,5
Spree-Neiße.....	•	– 8,0	– 11,9	– 11,5	– 7,2	– 5,7	– 0,4	– 4,8	– 6,1	0,0
Teltow-Fläming.....	•	– 8,2	– 10,6	– 9,9	– 9,4	– 2,8	1,6	4,2	3,6	1,2
Uckermark.....	•	– 6,6	– 12,2	– 16,4	– 8,6	– 11,0	– 7,5	2,7	– 0,0	– 2,1
Land Brandenburg	•	– 8,0	– 12,7	– 12,3	– 9,7	– 3,4	– 1,7	1,9	2,0	– 0,6
davon										
Kreisfreie Städte.....	•	– 9,6	– 14,4	– 17,7	– 11,1	– 0,9	– 5,2	– 1,4	– 0,9	– 0,3
Landkreise.....	•	– 7,7	– 12,4	– 11,5	– 9,4	– 3,8	– 1,2	2,4	2,4	– 0,6

3 Standardarbeitsvolumen der Erwerbstätigen in den kreisfreien Städten und Landkreisen Brandenburgs 1999 bis 2008 nach Wirtschaftsbereichen

Kreisfreie Städte Landkreise	Geleistete Arbeitsstunden der Erwerbstätigen									
	1999	2000	2001	2002	2003	2004	2005	2006	2007	2008
Anteil am Land Brandenburg in Prozent										
Brandenburg an der Havel.....	2,9	2,7	2,7	2,6	2,7	2,6	2,6	2,5	2,6	2,6
Cottbus.....	4,0	3,8	3,6	3,2	3,1	3,3	3,1	3,0	2,9	2,9
Frankfurt (Oder).....	2,7	2,9	3,0	2,9	2,6	2,5	2,1	2,1	2,2	2,1
Potsdam.....	4,5	4,5	4,3	4,0	4,1	4,5	4,6	4,4	4,0	4,1
Barnim.....	6,0	6,0	6,4	6,6	6,6	6,8	6,8	6,7	6,8	7,0
Dahme-Spreewald.....	5,8	5,9	6,2	6,5	6,4	6,4	6,6	6,7	6,7	6,7
Elbe-Elster.....	5,8	5,7	5,1	5,0	5,2	5,1	4,9	4,9	4,9	4,8
Havelland.....	5,1	5,1	4,9	5,0	5,0	5,2	5,2	5,4	5,4	5,3
Märkisch-Oderland.....	8,3	8,3	8,1	8,0	8,1	8,2	8,3	8,3	8,1	8,1
Oberhavel.....	6,4	6,5	6,9	7,0	6,9	7,0	7,3	7,3	7,7	7,6
Oberspreewald-Lausitz.....	5,0	4,7	4,6	4,7	5,0	5,3	5,1	4,7	4,9	5,1
Oder-Spree.....	8,2	8,4	8,3	8,1	7,9	7,8	7,9	8,0	8,4	8,5
Ostprignitz-Ruppin.....	4,9	4,9	5,1	5,1	4,9	4,8	4,9	5,1	4,8	4,7
Potsdam-Mittelmark.....	9,3	9,4	9,4	9,8	9,6	9,2	9,3	9,9	10,2	10,0
Prignitz.....	3,5	3,6	3,6	3,6	3,6	3,5	3,5	3,6	3,7	3,6
Spree-Neiße.....	6,7	6,7	6,7	6,8	7,0	6,8	6,9	6,5	5,9	6,0
Teltow-Fläming.....	5,5	5,5	5,7	5,8	5,8	5,9	6,1	6,2	6,3	6,4
Uckermark.....	5,5	5,5	5,6	5,3	5,4	5,0	4,7	4,7	4,6	4,5
Land Brandenburg	100	100	100	100	100	100	100	100	100	100
davon										
Kreisfreie Städte.....	14,1	13,8	13,6	12,7	12,5	12,9	12,4	12,0	11,7	11,7
Landkreise.....	85,9	86,2	86,4	87,3	87,5	87,1	87,6	88,0	88,3	88,3
geleistete Arbeitsstunden je Erwerbstätigen in Stunden										
Brandenburg an der Havel.....	1 672,5	1 666,8	1 655,5	1 620,7	1 597,8	1 616,8	1 631,1	1 675,4	1 665,2	1 678,3
Cottbus.....	1 654,1	1 637,0	1 626,0	1 622,5	1 611,0	1 628,1	1 637,9	1 668,0	1 669,7	1 698,7
Frankfurt (Oder).....	1 689,3	1 673,4	1 651,8	1 615,6	1 602,3	1 614,8	1 620,7	1 660,7	1 667,1	1 677,8
Potsdam.....	1 682,2	1 681,7	1 671,5	1 663,3	1 657,0	1 679,5	1 686,3	1 727,9	1 718,8	1 733,2
Barnim.....	1 693,5	1 684,2	1 675,3	1 665,2	1 644,5	1 661,2	1 673,2	1 709,2	1 706,9	1 723,4
Dahme-Spreewald.....	1 682,0	1 677,1	1 671,6	1 676,1	1 661,5	1 679,4	1 688,5	1 717,9	1 710,6	1 712,9
Elbe-Elster.....	1 662,1	1 662,1	1 651,7	1 620,0	1 612,6	1 617,3	1 636,9	1 696,1	1 696,2	1 707,6
Havelland.....	1 679,1	1 679,5	1 668,9	1 654,3	1 627,1	1 642,6	1 668,7	1 707,4	1 711,0	1 712,7
Märkisch-Oderland.....	1 690,4	1 687,4	1 673,6	1 663,0	1 641,1	1 662,5	1 679,3	1 708,3	1 704,5	1 721,3
Oberhavel.....	1 689,7	1 672,7	1 656,1	1 643,5	1 621,0	1 629,7	1 656,7	1 689,9	1 686,9	1 694,2
Oberspreewald-Lausitz.....	1 655,5	1 655,9	1 648,9	1 622,4	1 572,8	1 592,5	1 631,2	1 640,2	1 673,4	1 672,3
Oder-Spree.....	1 675,9	1 669,8	1 655,7	1 646,7	1 629,1	1 655,1	1 656,3	1 700,1	1 704,4	1 713,3
Ostprignitz-Ruppin.....	1 695,8	1 697,9	1 679,8	1 650,3	1 637,4	1 652,9	1 658,7	1 699,3	1 703,2	1 709,2
Potsdam-Mittelmark.....	1 675,0	1 677,3	1 670,4	1 651,6	1 641,2	1 665,6	1 674,6	1 711,4	1 716,2	1 725,9
Prignitz.....	1 688,3	1 689,0	1 675,1	1 664,3	1 646,8	1 667,8	1 672,5	1 720,0	1 723,7	1 737,0
Spree-Neiße.....	1 674,6	1 667,7	1 645,9	1 614,4	1 597,7	1 628,1	1 647,7	1 690,2	1 693,3	1 697,7
Teltow-Fläming.....	1 696,8	1 695,8	1 683,0	1 665,3	1 651,7	1 680,5	1 693,6	1 723,5	1 722,0	1 741,0
Uckermark.....	1 665,3	1 663,7	1 650,0	1 630,0	1 624,4	1 640,1	1 643,6	1 685,1	1 678,6	1 688,0
Land Brandenburg	1 679,1	1 675,1	1 662,8	1 646,2	1 628,6	1 648,0	1 662,6	1 699,7	1 700,8	1 710,9
davon										
Kreisfreie Städte.....	1 673,5	1 664,7	1 651,8	1 633,1	1 621,2	1 640,8	1 651,1	1 689,6	1 684,7	1 702,2
Landkreise.....	1 680,1	1 676,8	1 664,5	1 648,1	1 629,7	1 649,1	1 664,2	1 701,1	1 702,9	1 712,1

3 Standardarbeitsvolumen der Erwerbstätigen in den kreisfreien Städten und Landkreisen Brandenburgs 1999 bis 2008 nach Wirtschaftsbereichen

Kreisfreie Städte Landkreise	Geleistete Arbeitsstunden der Erwerbstätigen									
	1999	2000	2001	2002	2003	2004	2005	2006	2007	2008
Dienstleistungsbereiche										
Millionen Stunden										
Brandenburg an der Havel.....	40,0	39,1	39,0	38,6	39,9	40,6	39,4	39,5	39,6	40,4
Cottbus.....	89,8	88,1	87,5	84,6	84,9	89,5	88,1	86,6	84,0	83,7
Frankfurt (Oder).....	58,9	58,6	57,8	56,2	54,8	54,7	53,9	52,7	52,0	51,8
Potsdam.....	122,3	125,0	126,8	124,4	125,1	132,4	134,9	136,7	139,8	143,3
Barnim.....	70,9	70,5	70,3	68,2	67,5	68,1	68,4	68,2	67,9	68,4
Dahme-Spreewald.....	69,2	69,8	68,7	67,0	66,8	67,5	71,0	72,7	73,5	74,4
Elbe-Elster.....	47,4	47,1	44,1	43,1	43,3	42,0	43,3	41,5	39,6	39,9
Havelland.....	48,7	49,3	49,2	48,6	47,6	47,7	47,2	46,9	46,6	47,6
Märkisch-Oderland.....	73,5	72,5	70,7	70,2	68,9	69,5	68,7	66,8	66,6	68,9
Oberhavel.....	62,7	64,3	63,8	63,9	64,0	65,6	65,4	66,3	67,4	67,1
Oberspreewald-Lausitz.....	50,8	49,5	49,7	47,9	46,3	47,1	46,6	46,7	45,9	45,6
Oder-Spree.....	69,1	70,8	70,0	69,0	68,6	70,7	70,6	69,8	69,4	68,8
Ostprignitz-Ruppin.....	48,0	46,4	46,4	46,0	45,0	44,6	43,4	43,3	43,1	43,4
Potsdam-Mittelmark.....	83,3	86,4	84,2	83,2	81,5	76,7	78,0	77,6	78,5	79,8
Prignitz.....	36,0	35,3	35,3	35,5	33,7	33,3	32,7	32,5	32,6	33,3
Spree-Neiße.....	49,9	49,0	48,8	46,2	43,5	38,2	37,7	37,2	36,7	36,4
Teltow-Fläming.....	59,4	60,5	61,6	61,2	61,9	62,0	60,7	61,4	63,3	63,9
Uckermark.....	57,6	56,6	54,8	53,8	51,2	49,8	49,6	48,6	48,6	48,3
Land Brandenburg	1 137,6	1 138,5	1 128,8	1 107,5	1 094,6	1 100,2	1 099,8	1 095,2	1 095,1	1 105,1
davon										
Kreisfreie Städte.....	311,1	310,7	311,2	303,8	304,7	317,2	316,3	315,6	315,5	319,3
Landkreise.....	826,5	827,8	817,6	803,7	789,9	783,0	783,5	779,6	779,7	785,9
Veränderung gegenüber dem Vorjahr in Prozent										
Brandenburg an der Havel.....	•	– 2,4	– 0,2	– 1,0	3,4	1,7	– 3,0	0,3	0,4	1,9
Cottbus.....	•	– 1,9	– 0,7	– 3,3	0,3	5,4	– 1,6	– 1,6	– 3,0	– 0,4
Frankfurt (Oder).....	•	– 0,6	– 1,3	– 2,7	– 2,5	– 0,2	– 1,5	– 2,1	– 1,5	– 0,3
Potsdam.....	•	2,2	1,5	– 1,9	0,6	5,9	1,9	1,3	2,3	2,5
Barnim.....	•	– 0,5	– 0,2	– 3,1	– 0,9	0,9	0,4	– 0,3	– 0,4	0,7
Dahme-Spreewald.....	•	0,8	– 1,6	– 2,5	– 0,4	1,1	5,3	2,4	1,0	1,3
Elbe-Elster.....	•	– 0,7	– 6,4	– 2,3	0,7	– 3,0	3,0	– 4,0	– 4,8	0,8
Havelland.....	•	1,1	– 0,1	– 1,2	– 2,2	0,4	– 1,1	– 0,6	– 0,8	2,2
Märkisch-Oderland.....	•	– 1,5	– 2,4	– 0,7	– 1,9	0,8	– 1,1	– 2,8	– 0,3	3,4
Oberhavel.....	•	2,5	– 0,8	0,1	0,2	2,5	– 0,3	1,3	1,7	– 0,4
Oberspreewald-Lausitz.....	•	– 2,4	0,4	– 3,8	– 3,2	1,6	– 1,1	0,4	– 1,8	– 0,6
Oder-Spree.....	•	2,4	– 1,2	– 1,4	– 0,6	3,1	– 0,1	– 1,2	– 0,5	– 0,9
Ostprignitz-Ruppin.....	•	– 3,3	0,0	– 0,9	– 2,2	– 0,7	– 2,6	– 0,3	– 0,5	0,9
Potsdam-Mittelmark.....	•	3,7	– 2,5	– 1,2	– 2,0	– 5,9	1,8	– 0,5	1,1	1,6
Prignitz.....	•	– 1,9	– 0,1	0,6	– 4,9	– 1,2	– 1,8	– 0,7	0,4	2,1
Spree-Neiße.....	•	– 1,9	– 0,4	– 5,4	– 5,8	– 12,1	– 1,4	– 1,3	– 1,3	– 0,8
Teltow-Fläming.....	•	1,8	1,9	– 0,7	1,1	0,2	– 2,1	1,2	3,2	0,9
Uckermark.....	•	– 1,7	– 3,3	– 1,7	– 4,8	– 2,8	– 0,4	– 2,1	0,0	– 0,6
Land Brandenburg	•	0,1	– 0,9	– 1,9	– 1,2	0,5	– 0,0	– 0,4	– 0,0	0,9
davon										
Kreisfreie Städte.....	•	– 0,1	0,1	– 2,4	0,3	4,1	– 0,3	– 0,2	– 0,0	1,2
Landkreise.....	•	0,2	– 1,2	– 1,7	– 1,7	– 0,9	0,1	– 0,5	0,0	0,8

3 Standardarbeitsvolumen der Erwerbstätigen in den kreisfreien Städten und Landkreisen Brandenburgs 1999 bis 2008 nach Wirtschaftsbereichen

Kreisfreie Städte Landkreise	Geleistete Arbeitsstunden der Erwerbstätigen									
	1999	2000	2001	2002	2003	2004	2005	2006	2007	2008
Anteil am Land Brandenburg in Prozent										
Brandenburg an der Havel.....	3,5	3,4	3,5	3,5	3,6	3,7	3,6	3,6	3,6	3,7
Cottbus.....	7,9	7,7	7,8	7,6	7,8	8,1	8,0	7,9	7,7	7,6
Frankfurt (Oder).....	5,2	5,1	5,1	5,1	5,0	5,0	4,9	4,8	4,7	4,7
Potsdam.....	10,8	11,0	11,2	11,2	11,4	12,0	12,3	12,5	12,8	13,0
Barnim.....	6,2	6,2	6,2	6,2	6,2	6,2	6,2	6,2	6,2	6,2
Dahme-Spreewald.....	6,1	6,1	6,1	6,1	6,1	6,1	6,5	6,6	6,7	6,7
Elbe-Elster.....	4,2	4,1	3,9	3,9	4,0	3,8	3,9	3,8	3,6	3,6
Havelland.....	4,3	4,3	4,4	4,4	4,3	4,3	4,3	4,3	4,3	4,3
Märkisch-Oderland.....	6,5	6,4	6,3	6,3	6,3	6,3	6,2	6,1	6,1	6,2
Oberhavel.....	5,5	5,6	5,7	5,8	5,8	6,0	5,9	6,1	6,2	6,1
Oberspreewald-Lausitz.....	4,5	4,4	4,4	4,3	4,2	4,3	4,2	4,3	4,2	4,1
Oder-Spree.....	6,1	6,2	6,2	6,2	6,3	6,4	6,4	6,4	6,3	6,2
Ostprignitz-Ruppin.....	4,2	4,1	4,1	4,1	4,1	4,1	3,9	4,0	3,9	3,9
Potsdam-Mittelmark.....	7,3	7,6	7,5	7,5	7,4	7,0	7,1	7,1	7,2	7,2
Prignitz.....	3,2	3,1	3,1	3,2	3,1	3,0	3,0	3,0	3,0	3,0
Spree-Neiße.....	4,4	4,3	4,3	4,2	4,0	3,5	3,4	3,4	3,4	3,3
Teltow-Fläming.....	5,2	5,3	5,5	5,5	5,7	5,6	5,5	5,6	5,8	5,8
Uckermark.....	5,1	5,0	4,9	4,9	4,7	4,5	4,5	4,4	4,4	4,4
Land Brandenburg	100	100	100	100	100	100	100	100	100	100
davon										
Kreisfreie Städte.....	27,3	27,3	27,6	27,4	27,8	28,8	28,8	28,8	28,8	28,9
Landkreise.....	72,7	72,7	72,4	72,6	72,2	71,2	71,2	71,2	71,2	71,1
geleistete Arbeitsstunden je Erwerbstätigen in Stunden										
Brandenburg an der Havel.....	1 557,0	1 533,9	1 512,5	1 496,8	1 492,9	1 473,5	1 469,3	1 452,0	1 437,2	1 433,5
Cottbus.....	1 566,3	1 552,6	1 537,7	1 523,3	1 517,6	1 489,2	1 502,2	1 490,2	1 466,5	1 448,4
Frankfurt (Oder).....	1 572,9	1 526,4	1 494,3	1 474,0	1 469,5	1 462,7	1 466,0	1 453,5	1 426,9	1 421,7
Potsdam.....	1 573,9	1 545,1	1 533,9	1 516,0	1 505,4	1 482,7	1 489,5	1 488,2	1 463,6	1 441,2
Barnim.....	1 569,3	1 550,8	1 535,5	1 509,0	1 487,5	1 469,9	1 464,3	1 472,2	1 456,1	1 453,6
Dahme-Spreewald.....	1 592,3	1 570,1	1 553,3	1 529,6	1 511,8	1 489,5	1 486,9	1 484,7	1 463,4	1 452,8
Elbe-Elster.....	1 546,5	1 545,0	1 531,7	1 498,5	1 484,8	1 476,9	1 479,5	1 480,6	1 451,4	1 440,2
Havelland.....	1 548,5	1 528,6	1 507,3	1 471,3	1 449,0	1 428,9	1 408,1	1 405,6	1 388,2	1 395,5
Märkisch-Oderland.....	1 570,7	1 550,6	1 529,4	1 513,0	1 490,8	1 474,9	1 453,9	1 445,6	1 434,2	1 448,0
Oberhavel.....	1 579,6	1 563,4	1 547,0	1 527,1	1 497,9	1 485,3	1 490,4	1 456,9	1 427,5	1 427,5
Oberspreewald-Lausitz.....	1 551,1	1 525,8	1 505,1	1 479,4	1 464,2	1 445,8	1 445,2	1 439,6	1 422,2	1 410,2
Oder-Spree.....	1 602,8	1 584,3	1 562,6	1 536,2	1 515,2	1 481,4	1 491,4	1 450,7	1 432,4	1 415,7
Ostprignitz-Ruppin.....	1 610,2	1 586,3	1 567,5	1 542,1	1 512,7	1 499,0	1 510,2	1 473,4	1 454,2	1 441,0
Potsdam-Mittelmark.....	1 586,9	1 574,9	1 548,8	1 531,4	1 518,3	1 503,8	1 497,7	1 479,6	1 450,9	1 456,7
Prignitz.....	1 585,9	1 551,1	1 531,6	1 512,2	1 480,0	1 464,4	1 444,5	1 423,2	1 433,8	1 416,7
Spree-Neiße.....	1 560,8	1 540,4	1 520,2	1 482,4	1 464,6	1 457,6	1 477,6	1 446,0	1 414,3	1 400,3
Teltow-Fläming.....	1 582,4	1 574,0	1 558,2	1 536,8	1 514,0	1 495,4	1 487,5	1 473,3	1 464,3	1 469,5
Uckermark.....	1 572,0	1 552,7	1 528,4	1 499,3	1 478,2	1 463,0	1 480,6	1 447,8	1 393,5	1 388,4
Land Brandenburg	1 574,6	1 554,1	1 535,1	1 512,4	1 495,4	1 477,3	1 477,9	1 463,9	1 442,0	1 434,9
davon										
Kreisfreie Städte.....	1 569,3	1 542,2	1 524,8	1 507,6	1 500,5	1 479,9	1 486,4	1 478,3	1 454,8	1 438,9
Landkreise.....	1 576,6	1 558,6	1 539,1	1 514,2	1 493,5	1 476,2	1 474,5	1 458,1	1 436,9	1 433,2

3 Standardarbeitsvolumen der Erwerbstätigen in den kreisfreien Städten und Landkreisen Brandenburgs 1999 bis 2008 nach Wirtschaftsbereichen

Kreisfreie Städte Landkreise	Geleistete Arbeitsstunden der Erwerbstätigen									
	1999	2000	2001	2002	2003	2004	2005	2006	2007	2008
Handel, Gastgewerbe und Verkehr										
Millionen Stunden										
Brandenburg an der Havel.....	11,4	11,4	11,2	10,5	10,3	11,1	10,6	10,7	10,7	10,9
Cottbus.....	26,0	24,8	23,8	22,2	21,6	23,1	22,3	21,5	20,9	20,6
Frankfurt (Oder).....	14,3	14,1	13,5	12,9	12,0	11,4	10,7	10,3	10,3	10,3
Potsdam.....	27,3	28,0	28,6	26,8	24,7	25,1	25,8	26,0	26,0	26,3
Barnim.....	26,4	26,7	26,3	25,1	24,5	24,7	24,3	23,9	23,7	23,7
Dahme-Spreewald.....	34,5	35,3	33,8	31,4	30,6	30,8	31,4	31,5	32,2	32,9
Elbe-Elster.....	18,6	18,4	17,6	16,4	15,8	15,6	15,0	14,5	14,0	14,0
Havelland.....	20,4	20,8	21,5	20,5	19,6	19,9	19,9	19,8	20,0	20,5
Märkisch-Oderland.....	28,4	28,3	26,7	25,8	25,2	25,3	24,5	23,4	23,5	24,1
Oberhavel.....	23,8	24,0	23,7	23,8	23,4	23,9	23,6	24,3	25,1	25,2
Oberspreewald-Lausitz.....	19,5	19,5	19,2	18,0	17,4	18,0	17,7	17,2	16,3	15,9
Oder-Spree.....	25,3	25,8	25,0	24,0	23,4	25,6	26,4	25,8	26,0	26,0
Ostprignitz-Ruppin.....	16,7	16,5	16,1	15,7	15,2	15,3	15,2	15,0	14,9	15,2
Potsdam-Mittelmark.....	34,9	36,8	35,8	34,6	33,8	33,2	33,8	34,3	34,3	34,3
Prignitz.....	14,4	14,3	14,1	13,9	13,6	13,5	13,7	13,0	13,0	13,2
Spree-Neiße.....	21,5	21,4	20,4	18,8	17,9	15,2	15,0	14,6	14,2	13,9
Teltow-Fläming.....	25,5	27,0	27,6	27,3	27,3	27,8	27,2	27,7	29,5	29,8
Uckermark.....	20,2	20,1	19,6	19,0	18,5	18,3	18,0	17,2	17,2	17,4
Land Brandenburg	409,0	413,2	404,5	386,7	375,0	377,6	375,0	370,4	371,9	374,1
davon										
Kreisfreie Städte.....	79,0	78,3	77,2	72,5	68,6	70,6	69,4	68,4	67,9	68,1
Landkreise.....	330,0	334,9	327,3	314,2	306,4	307,0	305,6	302,0	304,0	306,0
Veränderung gegenüber dem Vorjahr in Prozent										
Brandenburg an der Havel.....	•	0,3	– 1,7	– 6,2	– 2,1	7,2	– 3,8	0,2	0,7	1,1
Cottbus.....	•	– 4,7	– 3,9	– 6,7	– 2,6	6,5	– 3,3	– 3,6	– 2,7	– 1,5
Frankfurt (Oder).....	•	– 1,4	– 4,4	– 4,4	– 7,2	– 5,2	– 6,1	– 3,8	0,5	– 0,2
Potsdam.....	•	2,7	2,2	– 6,1	– 8,1	2,0	2,6	0,7	– 0,0	1,3
Barnim.....	•	1,2	– 1,7	– 4,3	– 2,5	0,8	– 1,5	– 1,9	– 0,6	– 0,1
Dahme-Spreewald.....	•	2,3	– 4,2	– 7,1	– 2,5	0,7	1,8	0,3	2,5	2,0
Elbe-Elster.....	•	– 1,2	– 4,5	– 6,8	– 3,5	– 1,1	– 3,8	– 3,6	– 3,7	0,4
Havelland.....	•	1,9	3,4	– 4,6	– 4,4	1,6	– 0,1	– 0,6	1,2	2,6
Märkisch-Oderland.....	•	– 0,3	– 5,6	– 3,4	– 2,4	0,2	– 3,1	– 4,5	0,6	2,6
Oberhavel.....	•	0,9	– 1,4	0,4	– 1,6	2,2	– 1,0	2,6	3,3	0,5
Oberspreewald-Lausitz.....	•	– 0,2	– 1,5	– 6,2	– 3,1	3,2	– 1,8	– 2,7	– 5,4	– 2,3
Oder-Spree.....	•	2,1	– 3,0	– 4,0	– 2,4	9,2	3,1	– 2,2	0,7	– 0,0
Ostprignitz-Ruppin.....	•	– 1,3	– 2,3	– 2,4	– 3,2	0,2	– 0,3	– 1,4	– 0,4	1,5
Potsdam-Mittelmark.....	•	5,6	– 2,8	– 3,5	– 2,1	– 2,0	2,1	1,5	0,0	– 0,2
Prignitz.....	•	– 0,6	– 1,6	– 1,2	– 2,0	– 0,9	1,2	– 5,1	0,3	1,4
Spree-Neiße.....	•	– 0,1	– 4,6	– 7,9	– 4,7	– 15,1	– 1,7	– 2,5	– 2,8	– 2,2
Teltow-Fläming.....	•	5,9	2,1	– 1,2	0,2	1,7	– 2,2	1,8	6,6	1,0
Uckermark.....	•	– 0,5	– 2,3	– 3,4	– 2,5	– 1,3	– 1,6	– 4,2	0,0	0,9
Land Brandenburg	•	1,0	– 2,1	– 4,4	– 3,0	0,7	– 0,7	– 1,2	0,4	0,6
davon										
Kreisfreie Städte.....	•	– 0,8	– 1,5	– 6,0	– 5,4	2,9	– 1,7	– 1,4	– 0,7	0,2
Landkreise.....	•	1,5	– 2,3	– 4,0	– 2,5	0,2	– 0,4	– 1,2	0,6	0,7

3 Standardarbeitsvolumen der Erwerbstätigen in den kreisfreien Städten und Landkreisen Brandenburgs 1999 bis 2008 nach Wirtschaftsbereichen

Kreisfreie Städte Landkreise	Geleistete Arbeitsstunden der Erwerbstätigen									
	1999	2000	2001	2002	2003	2004	2005	2006	2007	2008
Anteil am Land Brandenburg in Prozent										
Brandenburg an der Havel.....	2,8	2,8	2,8	2,7	2,8	2,9	2,8	2,9	2,9	2,9
Cottbus.....	6,4	6,0	5,9	5,7	5,8	6,1	5,9	5,8	5,6	5,5
Frankfurt (Oder).....	3,5	3,4	3,3	3,3	3,2	3,0	2,8	2,8	2,8	2,8
Potsdam.....	6,7	6,8	7,1	6,9	6,6	6,7	6,9	7,0	7,0	7,0
Barnim.....	6,5	6,5	6,5	6,5	6,5	6,5	6,5	6,4	6,4	6,3
Dahme-Spreewald.....	8,4	8,5	8,4	8,1	8,2	8,2	8,4	8,5	8,7	8,8
Elbe-Elster.....	4,6	4,5	4,3	4,2	4,2	4,1	4,0	3,9	3,8	3,7
Havelland.....	5,0	5,0	5,3	5,3	5,2	5,3	5,3	5,3	5,4	5,5
Märkisch-Oderland.....	6,9	6,9	6,6	6,7	6,7	6,7	6,5	6,3	6,3	6,5
Oberhavel.....	5,8	5,8	5,8	6,1	6,2	6,3	6,3	6,5	6,7	6,7
Oberspreewald-Lausitz.....	4,8	4,7	4,7	4,6	4,6	4,8	4,7	4,6	4,4	4,2
Oder-Spree.....	6,2	6,2	6,2	6,2	6,3	6,8	7,0	7,0	7,0	6,9
Ostprignitz-Ruppin.....	4,1	4,0	4,0	4,1	4,1	4,0	4,1	4,0	4,0	4,1
Potsdam-Mittelmark.....	8,5	8,9	8,8	8,9	9,0	8,8	9,0	9,3	9,2	9,2
Prignitz.....	3,5	3,5	3,5	3,6	3,6	3,6	3,6	3,5	3,5	3,5
Spree-Neiße.....	5,2	5,2	5,1	4,9	4,8	4,0	4,0	3,9	3,8	3,7
Teltow-Fläming.....	6,2	6,5	6,8	7,1	7,3	7,4	7,2	7,5	7,9	8,0
Uckermark.....	4,9	4,9	4,9	4,9	4,9	4,8	4,8	4,7	4,6	4,7
Land Brandenburg	100	100	100	100	100	100	100	100	100	100
davon										
Kreisfreie Städte.....	19,3	19,0	19,1	18,8	18,3	18,7	18,5	18,5	18,3	18,2
Landkreise.....	80,7	81,0	80,9	81,2	81,7	81,3	81,5	81,5	81,7	81,8
geleistete Arbeitsstunden je Erwerbstätigen in Stunden										
Brandenburg an der Havel.....	1 580,4	1 570,1	1 545,3	1 499,2	1 476,8	1 448,7	1 449,4	1 444,9	1 428,3	1 437,2
Cottbus.....	1 526,0	1 520,3	1 502,6	1 471,6	1 452,6	1 420,6	1 422,5	1 393,0	1 371,4	1 367,3
Frankfurt (Oder).....	1 569,3	1 479,2	1 425,5	1 386,0	1 353,6	1 346,4	1 333,2	1 303,6	1 294,0	1 281,8
Potsdam.....	1 569,0	1 577,2	1 560,2	1 529,3	1 498,7	1 487,4	1 476,9	1 465,8	1 465,3	1 467,6
Barnim.....	1 609,0	1 595,2	1 576,0	1 533,0	1 499,6	1 484,7	1 483,5	1 472,1	1 444,8	1 435,3
Dahme-Spreewald.....	1 617,4	1 601,6	1 582,1	1 547,3	1 526,5	1 511,5	1 512,6	1 495,1	1 486,7	1 484,4
Elbe-Elster.....	1 617,3	1 609,6	1 587,5	1 536,2	1 510,5	1 493,9	1 504,5	1 489,1	1 452,6	1 446,1
Havelland.....	1 571,4	1 549,3	1 528,4	1 482,6	1 443,0	1 427,3	1 430,2	1 422,6	1 407,1	1 395,1
Märkisch-Oderland.....	1 609,8	1 592,0	1 560,0	1 528,3	1 492,7	1 481,7	1 485,8	1 459,8	1 448,5	1 456,9
Oberhavel.....	1 621,9	1 601,8	1 569,6	1 542,7	1 500,2	1 488,3	1 487,7	1 476,9	1 461,0	1 455,9
Oberspreewald-Lausitz.....	1 599,1	1 572,8	1 540,3	1 478,1	1 444,8	1 447,7	1 458,0	1 446,7	1 426,8	1 423,6
Oder-Spree.....	1 617,4	1 602,6	1 577,7	1 521,1	1 488,9	1 450,9	1 459,7	1 436,1	1 422,0	1 413,9
Ostprignitz-Ruppin.....	1 644,4	1 624,2	1 586,3	1 549,0	1 507,4	1 496,3	1 504,1	1 491,0	1 472,4	1 474,2
Potsdam-Mittelmark.....	1 630,3	1 620,6	1 593,1	1 563,2	1 535,1	1 533,4	1 536,2	1 525,9	1 506,2	1 509,1
Prignitz.....	1 656,8	1 632,9	1 612,1	1 569,4	1 537,0	1 525,1	1 539,3	1 517,7	1 511,5	1 503,7
Spree-Neiße.....	1 600,2	1 579,8	1 555,0	1 499,4	1 468,6	1 461,0	1 470,4	1 458,0	1 435,4	1 431,6
Teltow-Fläming.....	1 617,3	1 620,1	1 604,6	1 567,5	1 537,9	1 523,7	1 512,7	1 502,9	1 499,4	1 499,9
Uckermark.....	1 587,6	1 574,3	1 551,8	1 508,4	1 466,3	1 452,7	1 468,9	1 431,1	1 417,0	1 428,5
Land Brandenburg	1 602,3	1 587,1	1 562,1	1 522,2	1 491,1	1 476,7	1 479,5	1 463,2	1 448,6	1 446,8
davon										
Kreisfreie Städte.....	1 556,2	1 539,6	1 515,1	1 479,9	1 453,7	1 435,2	1 431,4	1 413,0	1 401,9	1 401,1
Landkreise.....	1 613,8	1 598,6	1 573,7	1 532,3	1 499,7	1 486,5	1 490,9	1 475,1	1 459,5	1 457,4

3 Standardarbeitsvolumen der Erwerbstätigen in den kreisfreien Städten und Landkreisen Brandenburgs 1999 bis 2008 nach Wirtschaftsbereichen

Kreisfreie Städte Landkreise	Geleistete Arbeitsstunden der Erwerbstätigen									
	1999	2000	2001	2002	2003	2004	2005	2006	2007	2008
Finanzierung, Vermietung und Unternehmensdienstleister										
	Millionen Stunden									
Brandenburg an der Havel.....	6,8	6,6	6,6	6,6	6,8	7,0	7,0	7,6	8,4	8,8
Cottbus.....	15,4	15,5	15,3	14,9	15,1	17,0	17,4	18,3	18,4	19,1
Frankfurt (Oder).....	9,1	9,2	9,4	9,4	9,4	9,1	9,5	9,6	10,2	10,3
Potsdam.....	24,8	25,9	26,2	26,3	28,7	31,9	32,5	34,4	35,9	37,9
Barnim.....	9,8	9,8	10,0	10,4	10,4	10,5	10,9	11,2	11,3	11,4
Dahme-Spreewald.....	9,9	9,1	8,5	9,1	9,6	10,3	12,4	12,7	13,0	13,4
Elbe-Elster.....	6,8	6,5	6,5	6,7	7,1	6,8	6,5	6,5	6,3	6,6
Havelland.....	7,3	7,4	7,0	7,6	7,8	8,0	7,9	8,1	8,0	8,3
Märkisch-Oderland.....	10,6	11,1	10,9	11,0	11,3	11,6	11,3	11,2	11,5	11,6
Oberhavel.....	12,4	12,0	12,0	12,6	13,0	13,4	13,2	13,6	14,4	14,1
Oberspreewald-Lausitz.....	8,1	8,2	8,4	8,3	8,5	8,5	8,2	9,3	10,1	10,1
Oder-Spree.....	10,9	11,2	11,3	11,5	12,0	12,2	11,8	12,1	12,7	12,5
Ostprignitz-Ruppin.....	6,4	6,3	6,2	6,4	6,7	6,8	7,1	7,1	7,8	7,7
Potsdam-Mittelmark.....	13,3	13,4	13,9	14,4	14,8	13,7	13,8	13,8	14,5	15,0
Prignitz.....	5,3	5,1	5,3	5,6	5,6	5,6	5,4	5,7	6,1	6,5
Spree-Neiße.....	8,2	7,5	7,5	6,9	6,3	5,1	4,9	5,2	5,9	5,8
Teltow-Fläming.....	8,9	9,2	9,7	9,8	10,2	10,5	10,4	11,1	11,6	11,5
Uckermark.....	8,8	8,5	8,1	8,2	8,3	8,2	7,9	7,8	7,9	7,7
Land Brandenburg	182,8	182,6	182,8	185,6	191,4	196,3	198,0	205,2	214,1	218,4
davon										
Kreisfreie Städte.....	56,1	57,2	57,5	57,2	59,9	65,1	66,4	69,9	72,9	76,2
Landkreise.....	126,7	125,5	125,3	128,4	131,5	131,2	131,6	135,3	141,2	142,2
Veränderung gegenüber dem Vorjahr in Prozent										
Brandenburg an der Havel.....	•	– 2,4	0,0	– 0,1	2,6	3,7	0,0	7,9	10,7	4,2
Cottbus.....	•	0,5	– 1,1	– 2,9	1,1	12,9	2,5	5,1	0,4	3,9
Frankfurt (Oder).....	•	0,3	2,8	– 0,2	– 0,2	– 2,5	3,6	1,7	5,9	1,4
Potsdam.....	•	4,5	1,1	0,4	9,3	11,2	1,8	5,7	4,5	5,7
Barnim.....	•	– 0,0	2,1	3,8	0,3	0,7	3,6	2,8	1,0	0,6
Dahme-Spreewald.....	•	– 7,6	– 6,9	7,1	5,3	7,5	20,5	2,6	2,3	2,5
Elbe-Elster.....	•	– 4,0	0,3	2,7	5,0	– 3,0	– 5,3	– 0,3	– 2,1	4,7
Havelland.....	•	1,2	– 6,0	8,4	2,9	2,8	– 1,8	2,4	– 0,2	3,7
Märkisch-Oderland.....	•	4,7	– 2,1	0,7	2,4	2,9	– 2,6	– 0,5	2,7	0,9
Oberhavel.....	•	– 3,3	0,2	4,9	3,2	3,3	– 2,0	3,1	6,1	– 2,0
Oberspreewald-Lausitz.....	•	1,2	1,6	– 0,4	1,5	– 0,3	– 2,7	13,0	8,3	– 0,1
Oder-Spree.....	•	2,7	1,3	1,4	5,2	0,9	– 3,3	3,1	4,9	– 1,5
Ostprignitz-Ruppin.....	•	– 2,0	– 1,4	4,1	3,4	2,2	4,0	1,0	8,4	– 0,7
Potsdam-Mittelmark.....	•	0,2	4,2	3,7	2,3	– 7,4	1,0	– 0,3	5,5	3,4
Prignitz.....	•	– 2,4	2,6	5,1	0,8	– 0,2	– 3,6	6,0	7,3	6,1
Spree-Neiße.....	•	– 8,4	– 0,4	– 7,7	– 8,5	– 20,0	– 2,5	4,9	13,9	– 1,4
Teltow-Fläming.....	•	4,2	4,7	1,0	4,5	3,3	– 1,5	6,6	5,0	– 1,2
Uckermark.....	•	– 2,9	– 4,8	0,6	1,5	– 0,6	– 3,6	– 1,9	1,8	– 2,8
Land Brandenburg	•	– 0,1	0,1	1,5	3,1	2,6	0,9	3,6	4,4	2,0
davon										
Kreisfreie Städte.....	•	1,9	0,7	– 0,6	4,8	8,6	2,1	5,2	4,3	4,5
Landkreise.....	•	– 1,0	– 0,1	2,5	2,4	– 0,2	0,3	2,8	4,4	0,7

3 Standardarbeitsvolumen der Erwerbstätigen in den kreisfreien Städten und Landkreisen Brandenburgs 1999 bis 2008 nach Wirtschaftsbereichen

Kreisfreie Städte Landkreise	Geleistete Arbeitsstunden der Erwerbstätigen									
	1999	2000	2001	2002	2003	2004	2005	2006	2007	2008
Anteil am Land Brandenburg in Prozent										
Brandenburg an der Havel.....	3,7	3,6	3,6	3,6	3,5	3,6	3,6	3,7	3,9	4,0
Cottbus.....	8,4	8,5	8,4	8,0	7,9	8,7	8,8	8,9	8,6	8,8
Frankfurt (Oder).....	5,0	5,0	5,1	5,1	4,9	4,7	4,8	4,7	4,8	4,7
Potsdam.....	13,5	14,2	14,3	14,2	15,0	16,3	16,4	16,7	16,8	17,4
Barnim.....	5,4	5,4	5,5	5,6	5,4	5,3	5,5	5,4	5,3	5,2
Dahme-Spreewald.....	5,4	5,0	4,6	4,9	5,0	5,2	6,3	6,2	6,1	6,1
Elbe-Elster.....	3,7	3,6	3,6	3,6	3,7	3,5	3,3	3,1	3,0	3,0
Havelland.....	4,0	4,1	3,8	4,1	4,1	4,1	4,0	3,9	3,8	3,8
Märkisch-Oderland.....	5,8	6,1	6,0	5,9	5,9	5,9	5,7	5,5	5,4	5,3
Oberhavel.....	6,8	6,6	6,6	6,8	6,8	6,8	6,6	6,6	6,7	6,5
Oberspreewald-Lausitz.....	4,5	4,5	4,6	4,5	4,4	4,3	4,2	4,5	4,7	4,6
Oder-Spree.....	5,9	6,1	6,2	6,2	6,3	6,2	5,9	5,9	5,9	5,7
Ostprignitz-Ruppin.....	3,5	3,4	3,4	3,5	3,5	3,5	3,6	3,5	3,6	3,5
Potsdam-Mittelmark.....	7,3	7,3	7,6	7,8	7,7	7,0	7,0	6,7	6,8	6,9
Prignitz.....	2,9	2,8	2,9	3,0	2,9	2,8	2,7	2,8	2,9	3,0
Spree-Neiße.....	4,5	4,1	4,1	3,7	3,3	2,6	2,5	2,5	2,8	2,7
Teltow-Fläming.....	4,8	5,1	5,3	5,3	5,3	5,4	5,2	5,4	5,4	5,3
Uckermark.....	4,8	4,7	4,4	4,4	4,3	4,2	4,0	3,8	3,7	3,5
Land Brandenburg	100	100	100	100	100	100	100	100	100	100
davon										
Kreisfreie Städte.....	30,7	31,3	31,5	30,8	31,3	33,2	33,5	34,1	34,0	34,9
Landkreise.....	69,3	68,7	68,5	69,2	68,7	66,8	66,5	65,9	66,0	65,1
geleistete Arbeitsstunden je Erwerbstätigen in Stunden										
Brandenburg an der Havel.....	1 568,8	1 536,2	1 512,1	1 497,5	1 489,6	1 454,1	1 457,3	1 454,7	1 453,8	1 464,2
Cottbus.....	1 622,7	1 594,5	1 542,0	1 521,3	1 518,4	1 454,3	1 463,4	1 469,9	1 463,2	1 452,5
Frankfurt (Oder).....	1 580,1	1 523,4	1 443,7	1 425,3	1 423,0	1 397,8	1 394,4	1 367,6	1 335,5	1 351,5
Potsdam.....	1 576,5	1 566,2	1 542,1	1 537,5	1 528,5	1 483,0	1 471,3	1 487,8	1 505,9	1 498,5
Barnim.....	1 627,1	1 549,6	1 518,8	1 495,7	1 482,5	1 431,0	1 448,0	1 433,7	1 438,6	1 430,0
Dahme-Spreewald.....	1 626,2	1 609,5	1 574,1	1 563,0	1 535,3	1 488,3	1 486,2	1 487,2	1 477,1	1 472,6
Elbe-Elster.....	1 582,9	1 591,0	1 561,7	1 537,7	1 535,1	1 515,6	1 531,8	1 514,6	1 495,7	1 495,7
Havelland.....	1 560,0	1 560,4	1 532,2	1 460,8	1 475,7	1 447,4	1 481,5	1 480,4	1 471,0	1 457,6
Märkisch-Oderland.....	1 614,6	1 605,1	1 588,7	1 570,0	1 546,9	1 506,4	1 482,4	1 450,6	1 453,6	1 452,7
Oberhavel.....	1 557,7	1 554,6	1 550,7	1 533,7	1 509,0	1 484,2	1 473,8	1 446,1	1 430,5	1 448,6
Oberspreewald-Lausitz.....	1 504,9	1 458,0	1 463,9	1 448,9	1 438,1	1 387,3	1 404,1	1 424,1	1 424,7	1 421,5
Oder-Spree.....	1 646,7	1 612,3	1 592,5	1 584,5	1 568,7	1 506,7	1 513,1	1 516,8	1 503,1	1 494,1
Ostprignitz-Ruppin.....	1 673,7	1 634,3	1 581,5	1 560,8	1 495,6	1 455,2	1 476,2	1 486,3	1 486,8	1 477,9
Potsdam-Mittelmark.....	1 617,8	1 599,7	1 573,9	1 568,9	1 575,3	1 529,9	1 516,7	1 505,2	1 465,4	1 467,1
Prignitz.....	1 596,8	1 534,1	1 510,4	1 518,3	1 476,1	1 441,1	1 447,7	1 454,3	1 431,9	1 435,6
Spree-Neiße.....	1 505,5	1 465,4	1 437,4	1 396,0	1 427,7	1 442,6	1 465,3	1 432,8	1 422,5	1 395,4
Teltow-Fläming.....	1 590,9	1 579,7	1 566,1	1 549,0	1 525,2	1 478,1	1 477,2	1 471,0	1 472,3	1 477,1
Uckermark.....	1 631,5	1 597,0	1 555,0	1 523,5	1 513,8	1 468,0	1 485,7	1 464,9	1 453,8	1 462,0
Land Brandenburg	1 593,3	1 567,5	1 538,5	1 521,3	1 511,0	1 469,8	1 471,8	1 467,2	1 460,6	1 459,1
davon										
Kreisfreie Städte.....	1 588,6	1 563,2	1 521,6	1 509,1	1 504,1	1 459,8	1 456,3	1 461,8	1 463,0	1 461,3
Landkreise.....	1 595,4	1 569,5	1 546,4	1 526,8	1 514,2	1 474,8	1 479,7	1 470,0	1 459,4	1 457,9

3 Standardarbeitsvolumen der Erwerbstätigen in den kreisfreien Städten und Landkreisen Brandenburgs 1999 bis 2008 nach Wirtschaftsbereichen

Kreisfreie Städte Landkreise	Geleistete Arbeitsstunden der Erwerbstätigen									
	1999	2000	2001	2002	2003	2004	2005	2006	2007	2008
Öffentliche und private Dienstleister										
Millionen Stunden										
Brandenburg an der Havel.....	21,9	21,0	21,1	21,4	22,8	22,5	21,7	21,2	20,5	20,8
Cottbus.....	48,4	47,8	48,4	47,5	48,2	49,4	48,4	46,8	44,7	44,0
Frankfurt (Oder).....	35,5	35,3	34,9	33,9	33,5	34,2	33,8	32,8	31,4	31,2
Potsdam.....	70,3	71,1	72,1	71,3	71,7	75,4	76,6	76,3	78,0	79,1
Barnim.....	34,6	34,0	34,1	32,6	32,6	32,9	33,2	33,2	32,9	33,3
Dahme-Spreewald.....	24,9	25,4	26,4	26,5	26,6	26,4	27,3	28,6	28,2	28,2
Elbe-Elster.....	22,0	22,2	20,0	20,0	20,5	19,6	21,8	20,6	19,3	19,2
Havelland.....	21,0	21,1	20,8	20,6	20,2	19,8	19,5	19,1	18,5	18,7
Märkisch-Oderland.....	34,5	33,0	33,1	33,4	32,5	32,6	32,9	32,2	31,6	33,1
Oberhavel.....	26,6	28,3	28,1	27,5	27,7	28,3	28,6	28,4	27,9	27,9
Oberspreewald-Lausitz.....	23,1	21,8	22,2	21,5	20,4	20,6	20,7	20,2	19,6	19,7
Oder-Spree.....	33,0	33,9	33,7	33,6	33,1	33,0	32,5	31,9	30,7	30,3
Ostprignitz-Ruppin.....	24,9	23,6	24,1	23,8	23,1	22,6	21,2	21,2	20,4	20,6
Potsdam-Mittelmark.....	35,0	36,2	34,5	34,2	32,9	29,9	30,4	29,5	29,6	30,5
Prignitz.....	16,3	15,8	15,9	16,0	14,5	14,2	13,7	13,8	13,5	13,6
Spree-Neiße.....	20,2	20,0	20,8	20,4	19,2	17,9	17,8	17,4	16,6	16,7
Teltow-Fläming.....	25,0	24,2	24,4	24,2	24,4	23,7	23,1	22,7	22,2	22,7
Uckermark.....	28,6	28,0	27,0	26,7	24,4	23,3	23,7	23,6	23,4	23,2
Land Brandenburg	545,7	542,7	541,4	535,1	528,2	526,3	526,7	519,6	509,1	512,7
davon										
Kreisfreie Städte.....	176,0	175,2	176,5	174,1	176,2	181,5	180,4	177,2	174,6	175,0
Landkreise.....	369,7	367,4	365,0	361,0	352,0	344,8	346,3	342,3	334,4	337,6
Veränderung gegenüber dem Vorjahr in Prozent										
Brandenburg an der Havel.....	•	– 3,9	0,5	1,5	6,4	– 1,3	– 3,6	– 2,1	– 3,5	1,4
Cottbus.....	•	– 1,1	1,1	– 1,8	1,4	2,6	– 2,2	– 3,2	– 4,5	– 1,6
Frankfurt (Oder).....	•	– 0,5	– 1,1	– 2,8	– 1,3	2,2	– 1,3	– 2,7	– 4,3	– 0,9
Potsdam.....	•	1,2	1,3	– 1,1	0,6	5,1	1,7	– 0,4	2,1	1,4
Barnim.....	•	– 2,0	0,3	– 4,1	– 0,2	1,1	0,9	– 0,2	– 0,7	1,3
Dahme-Spreewald.....	•	2,1	4,0	0,4	0,2	– 0,8	3,4	4,7	– 1,3	0,1
Elbe-Elster.....	•	0,8	– 9,9	– 0,0	2,6	– 4,6	11,4	– 5,4	– 6,4	– 0,3
Havelland.....	•	0,4	– 1,4	– 1,0	– 1,9	– 1,7	– 1,8	– 1,8	– 3,1	1,0
Märkisch-Oderland.....	•	– 4,3	0,3	0,9	– 2,9	0,6	0,9	– 2,3	– 1,9	4,9
Oberhavel.....	•	6,7	– 0,7	– 2,2	0,5	2,3	1,2	– 0,7	– 1,8	– 0,3
Oberspreewald-Lausitz.....	•	– 5,6	1,6	– 2,9	– 5,1	1,0	0,2	– 2,1	– 3,3	0,5
Oder-Spree.....	•	2,6	– 0,6	– 0,3	– 1,4	– 0,4	– 1,5	– 1,8	– 3,6	– 1,3
Ostprignitz-Ruppin.....	•	– 5,1	2,0	– 1,2	– 3,0	– 2,2	– 6,2	– 0,0	– 3,6	1,0
Potsdam-Mittelmark.....	•	3,2	– 4,7	– 0,8	– 3,7	– 9,3	1,7	– 2,8	0,3	2,9
Prignitz.....	•	– 2,9	0,4	0,6	– 9,4	– 1,8	– 4,0	1,0	– 2,5	0,8
Spree-Neiße.....	•	– 1,1	4,1	– 2,0	– 5,8	– 6,7	– 1,0	– 2,0	– 4,7	0,5
Teltow-Fläming.....	•	– 3,2	0,7	– 0,7	0,8	– 2,8	– 2,4	– 2,0	– 2,0	2,0
Uckermark.....	•	– 2,2	– 3,5	– 1,1	– 8,4	– 4,7	1,7	– 0,6	– 0,6	– 0,9
Land Brandenburg	•	– 0,6	– 0,2	– 1,2	– 1,3	– 0,3	0,1	– 1,4	– 2,0	0,7
davon										
Kreisfreie Städte.....	•	– 0,4	0,7	– 1,3	1,2	3,0	– 0,6	– 1,8	– 1,5	0,2
Landkreise.....	•	– 0,6	– 0,7	– 1,1	– 2,5	– 2,0	0,4	– 1,1	– 2,3	1,0

3 Standardarbeitsvolumen der Erwerbstätigen in den kreisfreien Städten und Landkreisen Brandenburgs 1999 bis 2008 nach Wirtschaftsbereichen

Kreisfreie Städte Landkreise	Geleistete Arbeitsstunden der Erwerbstätigen									
	1999	2000	2001	2002	2003	2004	2005	2006	2007	2008
Anteil am Land Brandenburg in Prozent										
Brandenburg an der Havel.....	4,0	3,9	3,9	4,0	4,3	4,3	4,1	4,1	4,0	4,1
Cottbus.....	8,9	8,8	8,9	8,9	9,1	9,4	9,2	9,0	8,8	8,6
Frankfurt (Oder).....	6,5	6,5	6,4	6,3	6,3	6,5	6,4	6,3	6,2	6,1
Potsdam.....	12,9	13,1	13,3	13,3	13,6	14,3	14,5	14,7	15,3	15,4
Barnim.....	6,3	6,3	6,3	6,1	6,2	6,3	6,3	6,4	6,5	6,5
Dahme-Spreewald.....	4,6	4,7	4,9	5,0	5,0	5,0	5,2	5,5	5,5	5,5
Elbe-Elster.....	4,0	4,1	3,7	3,7	3,9	3,7	4,1	4,0	3,8	3,7
Havelland.....	3,8	3,9	3,8	3,8	3,8	3,8	3,7	3,7	3,6	3,6
Märkisch-Oderland.....	6,3	6,1	6,1	6,2	6,1	6,2	6,3	6,2	6,2	6,5
Oberhavel.....	4,9	5,2	5,2	5,1	5,2	5,4	5,4	5,5	5,5	5,4
Oberspreewald-Lausitz.....	4,2	4,0	4,1	4,0	3,9	3,9	3,9	3,9	3,8	3,8
Oder-Spree.....	6,0	6,2	6,2	6,3	6,3	6,3	6,2	6,1	6,0	5,9
Ostprignitz-Ruppin.....	4,6	4,4	4,4	4,4	4,4	4,3	4,0	4,1	4,0	4,0
Potsdam-Mittelmark.....	6,4	6,7	6,4	6,4	6,2	5,7	5,8	5,7	5,8	5,9
Prignitz.....	3,0	2,9	2,9	3,0	2,7	2,7	2,6	2,7	2,6	2,6
Spree-Neiße.....	3,7	3,7	3,8	3,8	3,6	3,4	3,4	3,4	3,3	3,3
Teltow-Fläming.....	4,6	4,5	4,5	4,5	4,6	4,5	4,4	4,4	4,4	4,4
Uckermark.....	5,2	5,2	5,0	5,0	4,6	4,4	4,5	4,5	4,6	4,5
Land Brandenburg	100	100	100	100	100	100	100	100	100	100
davon										
Kreisfreie Städte.....	32,2	32,3	32,6	32,5	33,4	34,5	34,3	34,1	34,3	34,1
Landkreise.....	67,8	67,7	67,4	67,5	66,6	65,5	65,7	65,9	65,7	65,9
geleistete Arbeitsstunden je Erwerbstätigen in Stunden										
Brandenburg an der Havel.....	1 541,6	1 514,2	1 495,7	1 495,3	1 501,3	1 492,4	1 483,2	1 454,7	1 435,1	1 419,1
Cottbus.....	1 571,2	1 556,4	1 554,2	1 549,5	1 548,5	1 536,5	1 557,4	1 548,2	1 517,1	1 487,9
Frankfurt (Oder).....	1 572,5	1 547,0	1 537,5	1 525,4	1 530,5	1 525,5	1 536,5	1 537,0	1 511,4	1 501,7
Potsdam.....	1 574,9	1 525,4	1 520,8	1 503,3	1 498,7	1 481,0	1 501,7	1 496,3	1 444,3	1 407,0
Barnim.....	1 525,3	1 517,8	1 510,3	1 495,1	1 480,1	1 471,6	1 455,9	1 485,8	1 470,6	1 475,3
Dahme-Spreewald.....	1 546,1	1 515,4	1 511,7	1 498,2	1 487,1	1 465,0	1 458,6	1 472,4	1 431,5	1 409,0
Elbe-Elster.....	1 481,0	1 482,9	1 476,7	1 456,6	1 449,3	1 450,7	1 448,2	1 464,4	1 436,5	1 417,8
Havelland.....	1 523,1	1 498,0	1 478,2	1 464,0	1 444,8	1 423,2	1 359,3	1 359,9	1 336,1	1 369,9
Märkisch-Oderland.....	1 527,4	1 500,0	1 487,5	1 483,8	1 470,9	1 458,9	1 421,9	1 433,6	1 416,8	1 439,9
Oberhavel.....	1 553,4	1 535,9	1 527,0	1 510,9	1 490,9	1 483,2	1 500,5	1 445,4	1 397,2	1 392,7
Oberspreewald-Lausitz.....	1 529,0	1 512,1	1 491,6	1 492,7	1 492,6	1 469,6	1 451,2	1 440,8	1 417,0	1 394,0
Oder-Spree.....	1 578,0	1 561,7	1 542,0	1 531,1	1 515,3	1 496,5	1 510,2	1 438,8	1 413,6	1 387,2
Ostprignitz-Ruppin.....	1 572,9	1 548,9	1 551,7	1 532,6	1 521,3	1 514,7	1 526,5	1 456,9	1 429,4	1 404,5
Potsdam-Mittelmark.....	1 535,0	1 522,5	1 495,9	1 485,8	1 477,7	1 461,1	1 449,0	1 418,3	1 385,2	1 397,2
Prignitz.....	1 525,0	1 489,1	1 473,5	1 463,9	1 431,5	1 419,8	1 359,7	1 333,5	1 366,8	1 333,3
Spree-Neiße.....	1 543,6	1 529,1	1 518,5	1 498,2	1 473,4	1 459,1	1 487,2	1 440,1	1 394,0	1 377,0
Teltow-Fläming.....	1 545,3	1 523,5	1 505,7	1 498,9	1 483,5	1 471,0	1 463,4	1 439,7	1 416,3	1 427,7
Uckermark.....	1 544,0	1 524,8	1 504,2	1 485,8	1 475,6	1 469,4	1 487,9	1 454,6	1 357,8	1 337,9
Land Brandenburg	1 548,4	1 525,6	1 514,4	1 502,3	1 492,9	1 480,5	1 479,0	1 463,0	1 429,6	1 416,3
davon										
Kreisfreie Städte.....	1 569,2	1 536,7	1 530,0	1 518,9	1 518,4	1 505,5	1 520,4	1 511,9	1 473,1	1 444,4
Landkreise.....	1 538,7	1 520,4	1 506,9	1 494,5	1 480,5	1 467,7	1 458,4	1 438,9	1 407,9	1 402,2

4 Standardarbeitsvolumen der Arbeitnehmer in den kreisfreien Städten und Landkreisen Brandenburgs 1999 bis 2008 nach Wirtschaftsbereichen

Kreisfreie Städte Landkreise	Geleistete Arbeitsstunden der Arbeitnehmer									
	1999	2000	2001	2002	2003	2004	2005	2006	2007	2008
insgesamt										
Millionen Stunden										
Brandenburg an der Havel.....	49,8	47,8	47,0	46,2	47,0	47,0	45,1	45,5	46,1	46,7
Cottbus.....	99,6	96,3	93,7	89,3	88,2	92,9	89,7	87,6	84,9	83,5
Frankfurt (Oder).....	64,0	62,8	61,3	58,8	56,4	55,2	53,6	52,6	52,5	52,8
Potsdam.....	129,4	129,3	128,2	124,0	123,7	130,0	131,8	132,4	134,7	137,8
 Barnim.....	 86,0	 83,3	 80,9	 77,5	 75,7	 75,8	 74,4	 74,3	 74,7	 74,8
Dahme-Spreewald.....	87,7	86,5	83,9	80,7	78,6	77,8	79,7	81,5	83,2	84,0
Elbe-Elster.....	68,3	65,9	59,4	57,0	56,4	54,7	54,4	52,7	51,9	52,0
Havelland.....	67,3	65,4	62,6	60,7	58,3	58,0	56,2	56,7	57,9	59,4
Märkisch-Oderland.....	96,8	92,8	87,3	84,1	80,8	79,3	76,3	75,1	75,3	76,8
Oberhavel.....	91,2	90,6	86,8	83,8	81,6	81,4	79,5	79,6	81,7	81,5
Oberspreewald-Lausitz.....	73,2	67,5	65,3	63,3	62,1	59,9	58,2	57,9	58,5	58,8
Oder-Spree.....	99,5	99,6	95,6	92,0	88,2	88,2	86,3	86,4	87,0	85,9
Ostprignitz-Ruppin.....	65,5	62,1	61,2	59,7	57,7	56,4	54,3	54,8	54,3	54,3
Potsdam-Mittelmark.....	110,3	110,1	103,9	100,7	95,9	89,1	88,3	89,0	90,8	91,6
Prignitz.....	49,0	47,3	45,7	45,1	42,9	42,2	40,6	41,0	41,5	42,1
Spree-Neiße.....	80,2	76,8	73,3	68,8	64,5	58,8	57,9	58,1	57,4	56,9
Teltow-Fläming.....	85,8	85,1	84,5	85,1	84,0	83,1	81,2	84,4	89,0	90,1
Uckermark.....	80,5	77,4	72,9	70,4	66,8	64,4	62,2	61,7	62,0	61,8
Land Brandenburg	1 484,1	1 446,8	1 393,5	1 347,1	1 308,8	1 294,2	1 269,8	1 271,2	1 283,5	1 291,0
davon										
Kreisfreie Städte.....	342,8	336,3	330,2	318,3	315,3	325,1	320,2	318,0	318,3	320,8
Landkreise.....	1 141,3	1 110,5	1 063,4	1 028,8	993,5	969,1	949,6	953,1	965,2	970,2
 Veränderung gegenüber dem Vorjahr in Prozent										
Brandenburg an der Havel.....	•	– 4,0	– 1,6	– 1,7	1,8	– 0,2	– 3,9	0,7	1,5	1,3
Cottbus.....	•	– 3,3	– 2,8	– 4,7	– 1,3	5,4	– 3,5	– 2,3	– 3,2	– 1,6
Frankfurt (Oder).....	•	– 1,8	– 2,5	– 4,1	– 4,1	– 2,1	– 3,0	– 1,9	– 0,0	0,4
Potsdam.....	•	– 0,1	– 0,9	– 3,3	– 0,2	5,1	1,4	0,4	1,8	2,3
 Barnim.....	 •	 – 3,1	 – 2,9	 – 4,2	 – 2,4	 0,2	 – 1,9	 – 0,2	 0,6	 0,1
Dahme-Spreewald.....	•	– 1,4	– 3,0	– 3,9	– 2,5	– 1,1	2,4	2,3	2,0	1,0
Elbe-Elster.....	•	– 3,5	– 9,9	– 3,9	– 1,0	– 3,0	– 0,5	– 3,1	– 1,7	0,3
Havelland.....	•	– 2,8	– 4,3	– 3,1	– 3,9	– 0,5	– 3,2	0,9	2,3	2,5
Märkisch-Oderland.....	•	– 4,1	– 6,0	– 3,6	– 3,9	– 1,8	– 3,8	– 1,7	0,3	2,0
Oberhavel.....	•	– 0,7	– 4,2	– 3,5	– 2,7	– 0,2	– 2,4	0,2	2,7	– 0,2
Oberspreewald-Lausitz.....	•	– 7,7	– 3,3	– 3,1	– 1,9	– 3,5	– 2,8	– 0,6	1,0	0,6
Oder-Spree.....	•	0,1	– 4,1	– 3,8	– 4,1	– 0,0	– 2,1	0,1	0,7	– 1,2
Ostprignitz-Ruppin.....	•	– 5,3	– 1,3	– 2,5	– 3,4	– 2,2	– 3,8	0,9	– 0,9	– 0,0
Potsdam-Mittelmark.....	•	– 0,2	– 5,7	– 3,1	– 4,8	– 7,0	– 0,9	0,7	2,1	0,9
Prignitz.....	•	– 3,5	– 3,2	– 1,5	– 4,8	– 1,6	– 3,9	1,1	1,2	1,5
Spree-Neiße.....	•	– 4,2	– 4,6	– 6,2	– 6,2	– 8,9	– 1,4	0,2	– 1,2	– 0,8
Teltow-Fläming.....	•	– 0,8	– 0,6	0,7	– 1,3	– 1,1	– 2,3	4,0	5,4	1,2
Uckermark.....	•	– 3,9	– 5,8	– 3,5	– 5,1	– 3,6	– 3,3	– 0,9	0,5	– 0,2
Land Brandenburg	•	– 2,5	– 3,7	– 3,3	– 2,8	– 1,1	– 1,9	0,1	1,0	0,6
davon										
Kreisfreie Städte.....	•	– 1,9	– 1,8	– 3,6	– 0,9	3,1	– 1,5	– 0,7	0,1	0,8
Landkreise.....	•	– 2,7	– 4,2	– 3,3	– 3,4	– 2,4	– 2,0	0,4	1,3	0,5

4 Standardarbeitsvolumen der Arbeitnehmer in den kreisfreien Städten und Landkreisen Brandenburgs 1999 bis 2008 nach Wirtschaftsbereichen

Kreisfreie Städte Landkreise	Geleistete Arbeitsstunden der Arbeitnehmer									
	1999	2000	2001	2002	2003	2004	2005	2006	2007	2008
Anteil am Land Brandenburg in Prozent										
Brandenburg an der Havel.....	3,4	3,3	3,4	3,4	3,6	3,6	3,6	3,6	3,6	3,6
Cottbus.....	6,7	6,7	6,7	6,6	6,7	7,2	7,1	6,9	6,6	6,5
Frankfurt (Oder).....	4,3	4,3	4,4	4,4	4,3	4,3	4,2	4,1	4,1	4,1
Potsdam.....	8,7	8,9	9,2	9,2	9,5	10,0	10,4	10,4	10,5	10,7
Barnim.....	5,8	5,8	5,8	5,8	5,8	5,9	5,9	5,8	5,8	5,8
Dahme-Spreewald.....	5,9	6,0	6,0	6,0	6,0	6,0	6,3	6,4	6,5	6,5
Elbe-Elster.....	4,6	4,6	4,3	4,2	4,3	4,2	4,3	4,1	4,0	4,0
Havelland.....	4,5	4,5	4,5	4,5	4,5	4,5	4,4	4,5	4,5	4,6
Märkisch-Oderland.....	6,5	6,4	6,3	6,2	6,2	6,1	6,0	5,9	5,9	6,0
Oberhavel.....	6,1	6,3	6,2	6,2	6,2	6,3	6,3	6,3	6,4	6,3
Oberspreewald-Lausitz.....	4,9	4,7	4,7	4,7	4,7	4,6	4,6	4,6	4,6	4,6
Oder-Spree.....	6,7	6,9	6,9	6,8	6,7	6,8	6,8	6,8	6,8	6,7
Ostprignitz-Ruppin.....	4,4	4,3	4,4	4,4	4,4	4,4	4,3	4,3	4,2	4,2
Potsdam-Mittelmark.....	7,4	7,6	7,5	7,5	7,3	6,9	7,0	7,0	7,1	7,1
Prignitz.....	3,3	3,3	3,3	3,3	3,3	3,3	3,2	3,2	3,2	3,3
Spree-Neiße.....	5,4	5,3	5,3	5,1	4,9	4,5	4,6	4,6	4,5	4,4
Teltow-Fläming.....	5,8	5,9	6,1	6,3	6,4	6,4	6,4	6,6	6,9	7,0
Uckermark.....	5,4	5,3	5,2	5,2	5,1	5,0	4,9	4,9	4,8	4,8
Land Brandenburg	100	100	100	100	100	100	100	100	100	100
davon										
Kreisfreie Städte.....	23,1	23,2	23,7	23,6	24,1	25,1	25,2	25,0	24,8	24,8
Landkreise.....	76,9	76,8	76,3	76,4	75,9	74,9	74,8	75,0	75,2	75,2
geleistete Arbeitsstunden je Arbeitnehmer in Stunden										
Brandenburg an der Havel.....	1 523,4	1 490,3	1 468,9	1 456,2	1 450,3	1 436,8	1 429,2	1 420,5	1 408,1	1 402,9
Cottbus.....	1 526,1	1 501,1	1 486,8	1 474,9	1 466,7	1 442,5	1 451,8	1 443,8	1 418,4	1 399,2
Frankfurt (Oder).....	1 533,8	1 485,6	1 454,0	1 433,7	1 426,6	1 420,4	1 421,8	1 413,9	1 389,6	1 384,3
Potsdam.....	1 519,7	1 502,1	1 490,2	1 473,5	1 460,1	1 439,3	1 447,8	1 448,8	1 421,3	1 398,7
Barnim.....	1 517,8	1 485,8	1 468,2	1 444,6	1 422,9	1 409,8	1 401,4	1 414,4	1 401,6	1 395,7
Dahme-Spreewald.....	1 538,7	1 511,9	1 494,2	1 475,8	1 456,5	1 436,6	1 432,8	1 439,8	1 421,7	1 410,5
Elbe-Elster.....	1 512,4	1 501,9	1 478,3	1 452,9	1 440,0	1 437,9	1 436,5	1 443,3	1 424,1	1 411,5
Havelland.....	1 508,8	1 482,8	1 456,2	1 426,4	1 402,8	1 387,3	1 364,3	1 369,5	1 362,4	1 341,8
Märkisch-Oderland.....	1 530,9	1 504,4	1 476,6	1 460,2	1 437,2	1 422,5	1 399,7	1 401,5	1 392,5	1 399,5
Oberhavel.....	1 532,0	1 513,5	1 492,9	1 474,1	1 446,9	1 437,5	1 436,9	1 416,5	1 394,8	1 390,7
Oberspreewald-Lausitz.....	1 518,4	1 490,1	1 467,0	1 450,0	1 432,6	1 416,9	1 413,8	1 411,2	1 403,9	1 393,4
Oder-Spree.....	1 551,0	1 534,3	1 512,7	1 492,8	1 470,7	1 448,9	1 451,2	1 430,7	1 416,8	1 398,6
Ostprignitz-Ruppin.....	1 562,8	1 538,8	1 520,4	1 498,6	1 475,1	1 464,5	1 467,6	1 449,2	1 432,4	1 418,1
Potsdam-Mittelmark.....	1 536,0	1 515,5	1 487,2	1 471,7	1 455,8	1 443,4	1 435,6	1 432,9	1 411,4	1 413,9
Prignitz.....	1 542,6	1 509,6	1 485,6	1 471,7	1 445,2	1 436,1	1 410,4	1 408,2	1 417,1	1 401,0
Spree-Neiße.....	1 527,9	1 501,4	1 477,1	1 450,0	1 431,8	1 439,6	1 447,0	1 436,8	1 413,8	1 398,1
Teltow-Fläming.....	1 545,5	1 526,4	1 507,6	1 495,4	1 477,5	1 468,4	1 459,1	1 458,3	1 453,5	1 451,7
Uckermark.....	1 538,4	1 516,7	1 490,6	1 469,2	1 447,7	1 434,6	1 442,6	1 425,0	1 382,5	1 377,4
Land Brandenburg	1 531,3	1 507,1	1 485,5	1 466,8	1 448,8	1 435,6	1 432,4	1 428,1	1 410,6	1 400,4
davon										
Kreisfreie Städte.....	1 524,7	1 497,0	1 479,4	1 463,8	1 454,3	1 436,6	1 441,8	1 437,4	1 413,3	1 397,1
Landkreise.....	1 533,3	1 510,1	1 487,4	1 467,7	1 447,1	1 435,2	1 429,3	1 425,0	1 409,7	1 401,5

4 Standardarbeitsvolumen der Arbeitnehmer in den kreisfreien Städten und Landkreisen Brandenburgs 1999 bis 2008 nach Wirtschaftsbereichen

Kreisfreie Städte Landkreise	Geleistete Arbeitsstunden der Arbeitnehmer									
	1999	2000	2001	2002	2003	2004	2005	2006	2007	2008
Land- und Forstwirtschaft, Fischerei										
	Millionen Stunden									
Brandenburg an der Havel.....	0,4	0,4	0,3	0,3	0,4	0,4	0,4	0,4	0,4	0,4
Cottbus.....	0,7	0,7	0,6	0,7	0,7	0,8	0,7	0,7	0,6	0,6
Frankfurt (Oder).....	0,5	0,5	0,4	0,4	0,4	0,3	0,3	0,3	0,3	0,3
Potsdam.....	0,5	0,5	0,5	0,5	0,5	0,6	0,7	0,6	0,6	0,6
Barnim.....	2,9	2,7	2,5	2,6	2,9	2,8	2,5	2,3	2,6	2,5
Dahme-Spreewald.....	4,4	4,0	3,9	4,1	4,0	3,8	3,5	3,6	3,8	3,8
Elbe-Elster.....	5,1	5,2	4,5	4,2	4,0	3,9	3,9	4,0	4,1	4,0
Havelland.....	3,9	3,5	3,1	3,0	3,2	3,7	3,1	3,2	3,4	3,4
Märkisch-Oderland.....	6,9	6,4	5,9	5,6	5,2	5,0	4,5	4,3	4,2	4,1
Oberhavel.....	3,8	3,7	3,3	2,7	2,6	2,4	2,3	2,3	2,4	2,5
Oberspreewald-Lausitz.....	2,3	2,1	1,9	2,2	2,3	1,9	1,8	1,8	2,1	2,1
Oder-Spree.....	4,8	4,5	4,2	3,8	3,6	3,4	3,2	3,2	3,2	3,3
Ostprignitz-Ruppin.....	5,7	5,4	5,1	5,1	5,0	5,0	4,7	4,4	4,4	4,4
Potsdam-Mittelmark.....	6,3	6,4	6,0	5,8	5,6	5,4	5,4	5,4	5,7	5,7
Prignitz.....	4,3	4,0	3,8	3,6	3,4	3,4	3,3	3,3	3,3	3,3
Spree-Neiße.....	3,4	3,2	3,1	3,1	3,0	2,8	2,7	2,4	2,3	2,5
Teltow-Fläming.....	5,1	4,8	4,4	4,1	3,9	3,7	3,5	3,5	3,5	3,5
Uckermark.....	6,8	6,0	5,5	5,8	5,9	5,9	5,3	4,6	4,5	4,4
Land Brandenburg	68,1	64,0	59,0	57,5	56,5	55,1	51,8	50,2	51,5	51,5
davon										
Kreisfreie Städte.....	2,3	2,0	1,8	1,9	1,9	2,1	2,1	2,0	1,9	1,9
Landkreise.....	65,8	62,0	57,2	55,6	54,6	53,0	49,7	48,2	49,6	49,6
Veränderung gegenüber dem Vorjahr in Prozent										
Brandenburg an der Havel.....	•	– 15,2	– 9,3	– 5,1	17,1	9,5	1,2	3,2	1,7	– 9,5
Cottbus.....	•	– 11,3	– 13,8	21,1	0,3	14,3	– 10,2	– 2,0	– 14,4	– 5,2
Frankfurt (Oder).....	•	– 14,4	– 8,8	– 10,6	– 5,6	– 6,7	– 12,3	– 9,9	4,9	21,4
Potsdam.....	•	– 5,8	– 7,4	7,8	3,0	20,3	5,8	– 4,9	– 2,7	0,3
Barnim.....	•	– 5,6	– 7,0	4,6	9,6	– 2,9	– 9,4	– 9,8	13,8	– 3,8
Dahme-Spreewald.....	•	– 8,8	– 2,2	3,1	– 0,7	– 6,0	– 6,6	1,4	5,3	– 0,6
Elbe-Elster.....	•	2,0	– 15,0	– 5,1	– 5,0	– 1,6	– 0,2	1,9	2,0	– 2,0
Havelland.....	•	– 9,8	– 10,9	– 5,1	7,1	15,8	– 15,2	2,5	7,3	– 0,7
Märkisch-Oderland.....	•	– 7,1	– 8,6	– 5,0	– 6,9	– 4,4	– 10,1	– 4,2	– 0,6	– 2,3
Oberhavel.....	•	– 3,9	– 11,0	– 16,6	– 7,0	– 4,4	– 4,2	– 1,6	5,0	4,2
Oberspreewald-Lausitz.....	•	– 6,7	– 8,5	12,3	5,7	– 18,8	– 4,2	0,2	14,4	0,7
Oder-Spree.....	•	– 6,3	– 6,5	– 9,6	– 6,5	– 5,4	– 3,5	– 0,3	0,4	0,9
Ostprignitz-Ruppin.....	•	– 5,9	– 6,3	0,3	– 1,5	– 0,5	– 5,7	– 5,4	– 0,2	– 1,1
Potsdam-Mittelmark.....	•	0,1	– 5,5	– 3,6	– 3,2	– 3,0	– 1,0	0,7	4,6	1,3
Prignitz.....	•	– 7,1	– 5,8	– 3,2	– 5,4	– 1,7	– 2,9	– 1,2	1,4	1,3
Spree-Neiße.....	•	– 6,6	– 4,7	1,7	– 3,4	– 7,8	– 3,5	– 9,8	– 2,5	7,1
Teltow-Fläming.....	•	– 5,8	– 7,9	– 8,2	– 3,3	– 5,4	– 5,7	– 0,6	0,6	0,5
Uckermark.....	•	– 11,3	– 8,3	4,9	2,1	– 1,5	– 10,4	– 13,1	– 2,3	– 0,8
Land Brandenburg	•	– 6,0	– 7,9	– 2,4	– 1,7	– 2,5	– 6,0	– 3,0	2,4	0,0
davon										
Kreisfreie Städte.....	•	– 11,6	– 10,2	5,3	2,7	11,1	– 3,8	– 3,0	– 4,8	– 0,6
Landkreise.....	•	– 5,8	– 7,8	– 2,7	– 1,9	– 3,0	– 6,1	– 3,0	2,7	0,1

4 Standardarbeitsvolumen der Arbeitnehmer in den kreisfreien Städten und Landkreisen Brandenburgs 1999 bis 2008 nach Wirtschaftsbereichen

Kreisfreie Städte Landkreise	Geleistete Arbeitsstunden der Arbeitnehmer									
	1999	2000	2001	2002	2003	2004	2005	2006	2007	2008
Anteil am Land Brandenburg in Prozent										
Brandenburg an der Havel.....	0,6	0,6	0,6	0,5	0,7	0,7	0,8	0,8	0,8	0,8
Cottbus.....	1,1	1,0	1,0	1,2	1,2	1,4	1,4	1,4	1,2	1,1
Frankfurt (Oder).....	0,8	0,7	0,7	0,7	0,6	0,6	0,6	0,5	0,5	0,7
Potsdam.....	0,8	0,8	0,8	0,9	0,9	1,1	1,3	1,2	1,2	1,2
Barnim.....	4,2	4,2	4,3	4,6	5,1	5,1	4,9	4,6	5,1	4,9
Dahme-Spreewald.....	6,5	6,3	6,7	7,1	7,1	6,9	6,8	7,2	7,4	7,3
Elbe-Elster.....	7,5	8,2	7,6	7,3	7,1	7,2	7,6	8,0	8,0	7,8
Havelland.....	5,7	5,5	5,3	5,1	5,6	6,6	6,0	6,3	6,6	6,6
Märkisch-Oderland.....	10,1	10,0	9,9	9,7	9,2	9,0	8,6	8,5	8,2	8,1
Oberhavel.....	5,7	5,8	5,6	4,8	4,5	4,4	4,5	4,6	4,7	4,9
Oberspreewald-Lausitz.....	3,3	3,3	3,3	3,8	4,1	3,4	3,5	3,6	4,0	4,0
Oder-Spree.....	7,0	7,0	7,1	6,6	6,3	6,1	6,3	6,4	6,3	6,4
Ostprignitz-Ruppin.....	8,4	8,4	8,6	8,8	8,8	9,0	9,1	8,8	8,6	8,5
Potsdam-Mittelmark.....	9,3	9,9	10,2	10,1	9,9	9,9	10,4	10,8	11,0	11,2
Prignitz.....	6,3	6,2	6,4	6,3	6,1	6,2	6,4	6,5	6,4	6,5
Spree-Neiße.....	5,0	5,0	5,2	5,4	5,3	5,0	5,2	4,8	4,6	4,9
Teltow-Fläming.....	7,5	7,5	7,5	7,1	6,9	6,7	6,8	6,9	6,8	6,8
Uckermark.....	10,0	9,5	9,4	10,1	10,5	10,6	10,1	9,1	8,7	8,6
Land Brandenburg	100	100	100	100	100	100	100	100	100	100
davon										
Kreisfreie Städte.....	3,3	3,1	3,0	3,3	3,4	3,9	4,0	4,0	3,7	3,7
Landkreise.....	96,7	96,9	97,0	96,7	96,6	96,1	96,0	96,0	96,3	96,3
geleistete Arbeitsstunden je Arbeitnehmer in Stunden										
Brandenburg an der Havel.....	1 690,9	1 637,7	1 609,2	1 564,9	1 602,4	1 581,2	1 508,8	1 498,5	1 515,4	1 483,8
Cottbus.....	1 748,0	1 689,5	1 665,3	1 671,5	1 662,9	1 625,1	1 581,4	1 551,0	1 559,7	1 568,6
Frankfurt (Oder).....	1 710,6	1 566,3	1 516,0	1 475,0	1 426,9	1 382,7	1 352,4	1 343,7	1 346,9	1 365,7
Potsdam.....	1 606,0	1 598,1	1 550,4	1 513,0	1 409,5	1 370,2	1 377,4	1 397,9	1 451,3	1 510,5
Barnim.....	1 682,6	1 676,1	1 638,7	1 597,1	1 576,2	1 546,9	1 574,2	1 568,4	1 589,3	1 550,5
Dahme-Spreewald.....	1 557,9	1 552,1	1 548,7	1 529,7	1 484,9	1 441,7	1 457,5	1 476,9	1 481,1	1 480,8
Elbe-Elster.....	1 717,2	1 717,9	1 680,1	1 665,8	1 635,7	1 648,0	1 679,2	1 641,7	1 625,4	1 631,8
Havelland.....	1 690,8	1 647,6	1 611,2	1 577,8	1 554,6	1 552,3	1 547,1	1 532,3	1 555,5	1 520,8
Märkisch-Oderland.....	1 691,7	1 680,4	1 634,2	1 595,1	1 567,5	1 578,3	1 604,8	1 594,3	1 595,1	1 563,0
Oberhavel.....	1 685,1	1 671,6	1 643,2	1 602,8	1 550,0	1 495,5	1 532,7	1 535,2	1 541,4	1 536,2
Oberspreewald-Lausitz.....	1 610,4	1 610,8	1 566,7	1 567,2	1 525,6	1 478,4	1 497,9	1 496,8	1 548,0	1 539,4
Oder-Spree.....	1 719,9	1 713,7	1 673,0	1 652,6	1 615,8	1 592,8	1 614,7	1 609,7	1 593,6	1 582,3
Ostprignitz-Ruppin.....	1 735,8	1 717,1	1 679,9	1 664,1	1 644,7	1 623,8	1 633,1	1 621,2	1 604,8	1 605,3
Potsdam-Mittelmark.....	1 643,3	1 618,9	1 576,9	1 537,0	1 511,0	1 465,0	1 491,0	1 507,7	1 515,7	1 516,0
Prignitz.....	1 736,3	1 695,7	1 656,8	1 648,4	1 626,3	1 600,6	1 614,9	1 621,1	1 609,9	1 602,2
Spree-Neiße.....	1 662,4	1 658,5	1 630,3	1 620,2	1 591,8	1 565,8	1 567,9	1 545,7	1 537,9	1 524,7
Teltow-Fläming.....	1 730,8	1 704,9	1 690,3	1 674,8	1 651,9	1 638,8	1 656,2	1 657,1	1 644,0	1 635,6
Uckermark.....	1 724,0	1 703,1	1 664,7	1 649,9	1 579,7	1 543,5	1 597,9	1 545,2	1 555,3	1 569,8
Land Brandenburg	1 688,8	1 670,8	1 635,8	1 611,8	1 577,1	1 552,7	1 572,9	1 564,2	1 566,3	1 558,5
davon										
Kreisfreie Städte.....	1 692,8	1 626,9	1 587,6	1 568,2	1 531,9	1 496,5	1 463,8	1 461,0	1 481,0	1 493,5
Landkreise.....	1 688,6	1 672,3	1 637,4	1 613,3	1 578,7	1 555,0	1 577,7	1 568,8	1 569,8	1 561,1

4 Standardarbeitsvolumen der Arbeitnehmer in den kreisfreien Städten und Landkreisen Brandenburgs 1999 bis 2008 nach Wirtschaftsbereichen

Kreisfreie Städte Landkreise	Geleistete Arbeitsstunden der Arbeitnehmer									
	1999	2000	2001	2002	2003	2004	2005	2006	2007	2008
Produzierendes Gewerbe										
Millionen Stunden										
Brandenburg an der Havel.....	14,3	13,5	12,9	12,2	11,8	11,4	10,8	11,0	11,6	11,7
Cottbus.....	17,3	16,1	14,1	12,1	10,9	12,3	10,7	9,7	9,8	9,0
Frankfurt (Oder).....	9,8	9,4	8,6	7,5	6,6	6,0	5,1	4,9	5,8	6,2
Potsdam.....	16,9	15,3	12,7	10,8	10,4	10,8	10,2	9,5	9,3	9,4
Barnim.....	23,0	21,3	19,3	17,4	16,0	16,0	14,9	15,1	15,9	15,9
Dahme-Spreewald.....	23,9	23,2	22,0	19,8	18,4	17,8	16,6	16,5	17,4	17,5
Elbe-Elster.....	23,7	22,0	19,2	17,6	17,0	17,0	15,8	15,3	15,9	16,0
Havelland.....	23,0	21,5	19,4	17,9	16,3	16,2	15,9	16,4	17,7	18,3
Märkisch-Oderland.....	27,6	25,8	22,6	19,8	18,2	17,4	15,9	16,1	16,7	16,3
Oberhavel.....	36,1	34,6	31,9	29,1	27,1	26,5	25,3	24,4	25,1	25,2
Oberspreewald-Lausitz.....	27,9	24,0	21,9	21,0	21,3	19,1	18,4	17,7	18,8	19,5
Oder-Spree.....	37,4	36,8	33,8	30,9	28,1	26,7	25,5	25,7	26,8	26,4
Ostprignitz-Ruppin.....	19,8	18,3	17,7	16,5	15,2	14,8	14,4	14,9	14,5	14,3
Potsdam-Mittelmark.....	33,3	31,1	27,7	25,2	22,6	20,8	19,1	19,7	20,7	20,5
Prignitz.....	14,7	14,1	13,0	12,0	11,7	11,6	11,1	11,3	11,5	11,5
Spree-Neiße.....	35,5	33,5	30,4	27,8	26,4	25,6	25,8	26,2	26,1	26,0
Teltow-Fläming.....	30,9	30,2	29,0	30,0	28,4	28,2	27,9	30,3	32,9	33,7
Uckermark.....	25,0	23,6	21,5	19,2	18,0	17,4	16,6	16,9	17,3	17,6
Land Brandenburg	440,1	414,1	377,7	346,9	324,5	315,5	299,8	301,5	313,8	314,8
davon										
Kreisfreie Städte.....	58,3	54,2	48,3	42,7	39,7	40,6	36,8	35,1	36,5	36,2
Landkreise.....	381,7	359,9	329,4	304,3	284,8	274,9	263,0	266,4	277,2	278,6
Veränderung gegenüber dem Vorjahr in Prozent										
Brandenburg an der Havel.....	•	– 5,6	– 4,9	– 4,8	– 3,8	– 3,0	– 5,3	1,5	5,5	0,9
Cottbus.....	•	– 7,2	– 12,4	– 13,9	– 9,7	12,6	– 13,5	– 8,6	1,0	– 8,9
Frankfurt (Oder).....	•	– 4,1	– 8,1	– 13,2	– 11,4	– 9,5	– 15,0	– 3,9	18,3	6,9
Potsdam.....	•	– 9,7	– 16,8	– 14,9	– 3,9	4,4	– 6,0	– 7,1	– 1,5	0,3
Barnim.....	•	– 7,3	– 9,3	– 9,8	– 7,9	– 0,0	– 7,1	1,2	5,2	0,3
Dahme-Spreewald.....	•	– 3,0	– 5,1	– 9,8	– 7,4	– 3,2	– 6,7	– 0,3	5,0	0,7
Elbe-Elster.....	•	– 7,2	– 12,5	– 8,7	– 3,2	– 0,1	– 7,2	– 3,1	4,3	0,7
Havelland.....	•	– 6,4	– 9,8	– 8,0	– 8,7	– 0,7	– 2,1	3,7	7,4	3,6
Märkisch-Oderland.....	•	– 6,7	– 12,4	– 12,2	– 8,2	– 4,6	– 8,2	0,9	3,8	– 2,3
Oberhavel.....	•	– 4,2	– 7,6	– 8,9	– 6,7	– 2,6	– 4,4	– 3,4	2,7	0,5
Oberspreewald-Lausitz.....	•	– 14,1	– 8,8	– 4,0	1,6	– 10,4	– 3,9	– 3,8	6,5	3,4
Oder-Spree.....	•	– 1,7	– 8,0	– 8,5	– 9,1	– 5,0	– 4,5	1,0	3,9	– 1,4
Ostprignitz-Ruppin.....	•	– 7,3	– 3,5	– 7,0	– 7,4	– 2,8	– 2,5	3,0	– 2,7	– 1,3
Potsdam-Mittelmark.....	•	– 6,6	– 11,0	– 8,9	– 10,5	– 7,8	– 8,4	3,2	5,3	– 1,2
Prignitz.....	•	– 4,1	– 7,9	– 7,5	– 2,9	– 0,9	– 4,1	1,7	2,2	– 0,4
Spree-Neiße.....	•	– 5,7	– 9,2	– 8,5	– 5,2	– 2,9	0,9	1,5	– 0,4	– 0,6
Teltow-Fläming.....	•	– 2,3	– 3,8	3,5	– 5,3	– 0,8	– 1,0	8,5	8,8	2,4
Uckermark.....	•	– 5,5	– 9,0	– 10,7	– 6,1	– 3,4	– 4,7	1,8	2,7	1,6
Land Brandenburg	•	– 5,9	– 8,8	– 8,2	– 6,5	– 2,8	– 5,0	0,6	4,1	0,3
davon										
Kreisfreie Städte.....	•	– 7,0	– 11,0	– 11,6	– 6,8	2,2	– 9,4	– 4,6	4,1	– 0,9
Landkreise.....	•	– 5,7	– 8,5	– 7,6	– 6,4	– 3,4	– 4,3	1,3	4,1	0,5

4 Standardarbeitsvolumen der Arbeitnehmer in den kreisfreien Städten und Landkreisen Brandenburgs 1999 bis 2008 nach Wirtschaftsbereichen

Kreisfreie Städte Landkreise	Geleistete Arbeitsstunden der Arbeitnehmer									
	1999	2000	2001	2002	2003	2004	2005	2006	2007	2008
Anteil am Land Brandenburg in Prozent										
Brandenburg an der Havel.....	3,3	3,3	3,4	3,5	3,6	3,6	3,6	3,6	3,7	3,7
Cottbus.....	3,9	3,9	3,7	3,5	3,4	3,9	3,6	3,2	3,1	2,8
Frankfurt (Oder).....	2,2	2,3	2,3	2,2	2,0	1,9	1,7	1,6	1,9	2,0
Potsdam.....	3,8	3,7	3,4	3,1	3,2	3,4	3,4	3,1	3,0	3,0
Barnim.....	5,2	5,1	5,1	5,0	4,9	5,1	5,0	5,0	5,1	5,1
Dahme-Spreewald.....	5,4	5,6	5,8	5,7	5,7	5,6	5,5	5,5	5,5	5,6
Elbe-Elster.....	5,4	5,3	5,1	5,1	5,2	5,4	5,3	5,1	5,1	5,1
Havelland.....	5,2	5,2	5,1	5,2	5,0	5,1	5,3	5,5	5,6	5,8
Märkisch-Oderland.....	6,3	6,2	6,0	5,7	5,6	5,5	5,3	5,3	5,3	5,2
Oberhavel.....	8,2	8,3	8,5	8,4	8,4	8,4	8,4	8,1	8,0	8,0
Oberspreewald-Lausitz.....	6,4	5,8	5,8	6,1	6,6	6,1	6,1	5,9	6,0	6,2
Oder-Spree.....	8,5	8,9	9,0	8,9	8,7	8,5	8,5	8,5	8,5	8,4
Ostprignitz-Ruppin.....	4,5	4,4	4,7	4,7	4,7	4,7	4,8	4,9	4,6	4,5
Potsdam-Mittelmark.....	7,6	7,5	7,3	7,3	7,0	6,6	6,4	6,5	6,6	6,5
Prignitz.....	3,3	3,4	3,4	3,5	3,6	3,7	3,7	3,7	3,7	3,6
Spree-Neiße.....	8,1	8,1	8,0	8,0	8,1	8,1	8,6	8,7	8,3	8,2
Teltow-Fläming.....	7,0	7,3	7,7	8,7	8,8	8,9	9,3	10,0	10,5	10,7
Uckermark.....	5,7	5,7	5,7	5,5	5,5	5,5	5,5	5,6	5,5	5,6
Land Brandenburg	100	100	100	100	100	100	100	100	100	100
davon										
Kreisfreie Städte.....	13,3	13,1	12,8	12,3	12,2	12,9	12,3	11,6	11,6	11,5
Landkreise.....	86,7	86,9	87,2	87,7	87,8	87,1	87,7	88,4	88,4	88,5
geleistete Arbeitsstunden je Arbeitnehmer in Stunden										
Brandenburg an der Havel.....	1 610,5	1 565,1	1 539,8	1 521,3	1 502,3	1 523,3	1 508,1	1 519,2	1 517,0	1 514,0
Cottbus.....	1 556,2	1 492,9	1 472,7	1 446,5	1 421,7	1 449,1	1 424,4	1 418,5	1 422,2	1 405,2
Frankfurt (Oder).....	1 571,3	1 546,3	1 520,0	1 479,7	1 474,3	1 495,3	1 466,7	1 462,1	1 488,4	1 482,0
Potsdam.....	1 450,7	1 538,9	1 516,9	1 490,2	1 474,7	1 500,8	1 490,6	1 498,2	1 481,2	1 464,7
Barnim.....	1 590,5	1 534,5	1 510,1	1 478,5	1 451,6	1 464,8	1 449,5	1 464,5	1 469,5	1 466,1
Dahme-Spreewald.....	1 596,3	1 572,5	1 553,0	1 533,8	1 520,3	1 534,2	1 516,1	1 528,2	1 523,8	1 514,8
Elbe-Elster.....	1 585,9	1 570,1	1 543,5	1 517,8	1 507,4	1 527,7	1 517,8	1 530,0	1 524,8	1 514,1
Havelland.....	1 589,8	1 577,1	1 554,0	1 531,1	1 504,5	1 521,4	1 516,0	1 525,5	1 522,2	1 426,9
Märkisch-Oderland.....	1 602,9	1 579,2	1 547,6	1 522,8	1 499,0	1 509,6	1 493,9	1 511,4	1 510,8	1 503,0
Oberhavel.....	1 600,9	1 589,0	1 566,1	1 545,7	1 528,5	1 546,3	1 536,9	1 543,8	1 533,8	1 522,8
Oberspreewald-Lausitz.....	1 603,4	1 593,0	1 573,8	1 558,8	1 535,1	1 550,4	1 550,0	1 546,6	1 551,4	1 542,2
Oder-Spree.....	1 598,9	1 595,0	1 577,4	1 560,6	1 543,6	1 567,1	1 553,1	1 572,3	1 568,9	1 556,0
Ostprignitz-Ruppin.....	1 611,0	1 600,2	1 580,0	1 557,0	1 542,1	1 559,2	1 548,7	1 565,7	1 555,1	1 545,5
Potsdam-Mittelmark.....	1 587,1	1 563,2	1 542,1	1 519,7	1 502,4	1 521,5	1 504,0	1 529,3	1 534,9	1 529,5
Prignitz.....	1 599,9	1 590,6	1 567,4	1 551,6	1 538,4	1 559,2	1 539,9	1 556,3	1 551,2	1 543,3
Spree-Neiße.....	1 600,4	1 573,6	1 549,0	1 529,4	1 514,4	1 547,3	1 539,4	1 550,7	1 541,8	1 529,7
Teltow-Fläming.....	1 607,8	1 585,2	1 559,8	1 550,2	1 540,9	1 563,9	1 550,6	1 559,0	1 555,4	1 541,7
Uckermark.....	1 600,1	1 586,2	1 566,8	1 550,5	1 542,1	1 557,6	1 541,0	1 551,6	1 541,0	1 534,8
Land Brandenburg	1 590,1	1 573,0	1 550,7	1 530,5	1 513,9	1 533,1	1 521,0	1 532,8	1 529,6	1 514,7
davon										
Kreisfreie Städte.....	1 539,0	1 532,6	1 510,2	1 484,3	1 467,6	1 490,1	1 472,5	1 476,4	1 476,9	1 467,6
Landkreise.....	1 598,2	1 579,3	1 556,8	1 537,2	1 520,6	1 539,7	1 528,0	1 540,6	1 536,8	1 521,1

4 Standardarbeitsvolumen der Arbeitnehmer in den kreisfreien Städten und Landkreisen Brandenburgs 1999 bis 2008 nach Wirtschaftsbereichen

Kreisfreie Städte Landkreise	Geleistete Arbeitsstunden der Arbeitnehmer									
	1999	2000	2001	2002	2003	2004	2005	2006	2007	2008
Produzierendes Gewerbe ohne Baugewerbe										
	Millionen Stunden									
Brandenburg an der Havel.....	7,8	8,2	8,4	8,4	8,3	8,2	7,9	8,1	8,5	8,7
Cottbus.....	8,4	8,5	7,9	7,4	6,9	8,4	7,2	6,4	6,6	5,8
Frankfurt (Oder).....	4,0	3,7	3,6	3,3	3,2	2,9	2,7	2,6	3,3	3,9
Potsdam.....	7,0	6,4	5,5	5,2	5,2	5,4	5,2	4,9	5,0	5,0
Barnim.....	10,5	10,3	9,3	8,9	8,4	8,7	8,5	8,8	9,4	9,4
Dahme-Spreewald.....	11,7	11,9	12,0	11,2	10,8	10,6	10,0	9,8	10,5	10,5
Elbe-Elster.....	10,9	10,9	10,8	10,4	10,4	10,6	10,4	10,1	10,6	10,9
Havelland.....	12,3	12,0	11,9	11,4	10,6	10,5	11,0	11,3	12,4	13,3
Märkisch-Oderland.....	9,8	10,0	9,6	9,1	8,6	8,3	8,0	8,0	8,6	8,6
Oberhavel.....	22,6	22,3	21,0	19,8	19,1	18,7	18,2	17,2	17,3	17,7
Oberspreewald-Lausitz.....	16,9	14,6	14,2	14,0	14,5	12,1	12,2	12,2	12,9	13,3
Oder-Spree.....	19,5	20,5	20,1	19,5	18,3	17,6	17,0	17,1	17,3	17,1
Ostprignitz-Ruppin.....	9,3	9,0	9,3	9,1	9,0	9,0	8,9	9,1	9,0	9,0
Potsdam-Mittelmark.....	13,0	13,2	12,6	11,7	10,9	10,3	9,6	9,3	9,8	9,8
Prignitz.....	7,2	7,2	7,2	7,1	7,2	7,5	7,4	7,5	7,7	7,7
Spree-Neiße.....	20,9	20,4	19,1	17,9	17,2	17,1	17,9	18,9	19,4	19,4
Teltow-Fläming.....	19,3	19,9	20,2	22,3	21,5	21,8	22,0	24,0	26,4	27,2
Uckermark.....	12,9	12,6	12,0	11,3	10,9	11,2	11,2	11,4	11,9	12,4
Land Brandenburg	223,9	221,5	214,6	208,1	201,1	198,8	195,3	196,8	206,7	209,4
davon										
Kreisfreie Städte.....	27,2	26,8	25,4	24,3	23,6	24,8	23,1	22,0	23,5	23,3
Landkreise.....	196,7	194,6	189,2	183,8	177,5	174,0	172,2	174,8	183,3	186,1
Veränderung gegenüber dem Vorjahr in Prozent										
Brandenburg an der Havel.....	•	4,4	2,1	0,3	- 1,4	- 1,1	- 2,9	2,0	5,5	1,4
Cottbus.....	•	1,5	- 7,1	- 6,4	- 6,8	20,8	- 13,2	- 12,4	3,1	- 12,2
Frankfurt (Oder).....	•	- 7,3	- 2,9	- 8,4	- 1,1	- 10,7	- 6,1	- 2,7	26,9	17,8
Potsdam.....	•	- 8,0	- 14,2	- 5,8	0,1	3,3	- 3,6	- 6,0	3,0	- 0,9
Barnim.....	•	- 2,2	- 9,2	- 4,4	- 5,9	3,7	- 2,3	3,8	6,9	- 0,5
Dahme-Spreewald.....	•	1,8	1,2	- 6,4	- 3,9	- 2,1	- 5,5	- 1,8	7,0	0,4
Elbe-Elster.....	•	- 0,3	- 0,2	- 3,9	- 0,6	2,9	- 2,2	- 3,0	5,1	2,8
Havelland.....	•	- 2,3	- 1,3	- 3,9	- 6,5	- 1,3	4,3	3,0	9,5	7,3
Märkisch-Oderland.....	•	1,8	- 3,6	- 5,0	- 6,0	- 3,6	- 3,2	- 0,3	8,0	- 0,8
Oberhavel.....	•	- 1,3	- 5,8	- 5,6	- 3,5	- 2,1	- 3,1	- 5,1	0,3	2,2
Oberspreewald-Lausitz.....	•	- 13,7	- 2,9	- 1,1	3,6	- 16,5	0,8	- 0,2	6,1	2,4
Oder-Spree.....	•	5,1	- 2,3	- 2,6	- 6,3	- 3,8	- 3,3	0,4	1,4	- 1,6
Ostprignitz-Ruppin.....	•	- 3,1	3,2	- 2,0	- 1,4	0,5	- 1,4	2,3	- 1,5	0,5
Potsdam-Mittelmark.....	•	1,0	- 4,6	- 6,7	- 6,9	- 5,4	- 7,5	- 2,5	5,1	- 0,0
Prignitz.....	•	0,1	0,1	- 2,2	2,7	3,5	- 0,8	0,6	2,5	0,4
Spree-Neiße.....	•	- 2,4	- 6,5	- 6,4	- 3,8	- 0,5	4,5	5,7	2,9	- 0,4
Teltow-Fläming.....	•	3,3	1,4	10,4	- 3,3	1,0	0,9	9,5	9,7	3,1
Uckermark.....	•	- 2,4	- 4,4	- 6,0	- 3,7	2,8	0,1	2,1	4,5	3,7
Land Brandenburg	•	- 1,1	- 3,1	- 3,0	- 3,4	- 1,1	- 1,8	0,8	5,1	1,3
davon										
Kreisfreie Städte.....	•	- 1,4	- 5,4	- 4,3	- 2,7	5,0	- 6,9	- 4,8	6,8	- 0,6
Landkreise.....	•	- 1,1	- 2,8	- 2,9	- 3,4	- 1,9	- 1,1	1,5	4,8	1,5

4 Standardarbeitsvolumen der Arbeitnehmer in den kreisfreien Städten und Landkreisen Brandenburgs 1999 bis 2008 nach Wirtschaftsbereichen

Kreisfreie Städte Landkreise	Geleistete Arbeitsstunden der Arbeitnehmer									
	1999	2000	2001	2002	2003	2004	2005	2006	2007	2008
Anteil am Land Brandenburg in Prozent										
Brandenburg an der Havel.....	3,5	3,7	3,9	4,0	4,1	4,1	4,1	4,1	4,1	4,1
Cottbus.....	3,8	3,9	3,7	3,6	3,4	4,2	3,7	3,2	3,2	2,7
Frankfurt (Oder).....	1,8	1,7	1,7	1,6	1,6	1,4	1,4	1,3	1,6	1,9
Potsdam.....	3,1	2,9	2,6	2,5	2,6	2,7	2,7	2,5	2,4	2,4
Barnim.....	4,7	4,6	4,3	4,3	4,2	4,4	4,4	4,5	4,6	4,5
Dahme-Spreewald.....	5,2	5,4	5,6	5,4	5,4	5,3	5,1	5,0	5,1	5,0
Elbe-Elster.....	4,9	4,9	5,1	5,0	5,1	5,4	5,3	5,1	5,1	5,2
Havelland.....	5,5	5,4	5,5	5,5	5,3	5,3	5,6	5,7	6,0	6,3
Märkisch-Oderland.....	4,4	4,5	4,5	4,4	4,3	4,2	4,1	4,1	4,2	4,1
Oberhavel.....	10,1	10,1	9,8	9,5	9,5	9,4	9,3	8,8	8,4	8,4
Oberspreewald-Lausitz.....	7,6	6,6	6,6	6,7	7,2	6,1	6,3	6,2	6,3	6,3
Oder-Spree.....	8,7	9,3	9,3	9,4	9,1	8,9	8,7	8,7	8,4	8,2
Ostprignitz-Ruppin.....	4,1	4,1	4,3	4,4	4,5	4,5	4,6	4,6	4,3	4,3
Potsdam-Mittelmark.....	5,8	5,9	5,9	5,6	5,4	5,2	4,9	4,7	4,7	4,7
Prignitz.....	3,2	3,3	3,4	3,4	3,6	3,8	3,8	3,8	3,7	3,7
Spree-Neiße.....	9,3	9,2	8,9	8,6	8,5	8,6	9,2	9,6	9,4	9,2
Teltow-Fläming.....	8,6	9,0	9,4	10,7	10,7	10,9	11,2	12,2	12,8	13,0
Uckermark.....	5,7	5,7	5,6	5,4	5,4	5,6	5,7	5,8	5,8	5,9
Land Brandenburg	100	100	100	100	100	100	100	100	100	100
davon										
Kreisfreie Städte.....	12,1	12,1	11,8	11,7	11,7	12,5	11,8	11,2	11,3	11,1
Landkreise.....	87,9	87,9	88,2	88,3	88,3	87,5	88,2	88,8	88,7	88,9
geleistete Arbeitsstunden je Arbeitnehmer in Stunden										
Brandenburg an der Havel.....	1 615,6	1 556,6	1 528,9	1 519,5	1 500,5	1 525,2	1 510,4	1 508,5	1 506,5	1 501,0
Cottbus.....	1 520,6	1 440,1	1 423,1	1 398,9	1 374,7	1 416,0	1 390,2	1 362,3	1 373,2	1 334,1
Frankfurt (Oder).....	1 504,8	1 473,2	1 450,0	1 419,0	1 438,5	1 464,9	1 448,1	1 411,8	1 458,4	1 455,6
Potsdam.....	1 268,0	1 460,3	1 440,5	1 424,6	1 406,1	1 427,5	1 437,3	1 424,3	1 411,2	1 371,3
Barnim.....	1 585,0	1 502,7	1 469,0	1 440,8	1 411,9	1 434,3	1 437,0	1 436,6	1 448,0	1 434,5
Dahme-Spreewald.....	1 596,7	1 564,4	1 542,0	1 526,0	1 512,2	1 528,0	1 518,9	1 512,3	1 512,3	1 496,6
Elbe-Elster.....	1 577,7	1 562,9	1 538,9	1 516,0	1 505,9	1 533,8	1 530,3	1 520,2	1 513,1	1 495,6
Havelland.....	1 590,8	1 581,5	1 560,7	1 546,1	1 522,1	1 540,3	1 540,2	1 529,9	1 523,7	1 398,9
Märkisch-Oderland.....	1 588,4	1 561,9	1 525,8	1 511,7	1 488,9	1 502,8	1 504,9	1 499,7	1 503,6	1 486,3
Oberhavel.....	1 601,9	1 601,6	1 580,0	1 564,7	1 553,0	1 576,9	1 567,7	1 559,7	1 546,4	1 531,4
Oberspreewald-Lausitz.....	1 613,1	1 605,3	1 581,4	1 567,8	1 556,3	1 570,4	1 560,8	1 556,7	1 545,1	1 531,4
Oder-Spree.....	1 598,7	1 608,4	1 590,4	1 574,0	1 560,3	1 585,6	1 576,0	1 578,8	1 569,0	1 548,5
Ostprignitz-Ruppin.....	1 604,5	1 596,8	1 576,0	1 557,6	1 546,2	1 566,6	1 557,9	1 556,1	1 540,1	1 525,8
Potsdam-Mittelmark.....	1 569,2	1 540,0	1 519,4	1 504,9	1 487,3	1 508,5	1 499,3	1 495,6	1 500,2	1 483,1
Prignitz.....	1 590,3	1 585,9	1 564,1	1 553,1	1 539,4	1 563,8	1 552,7	1 548,1	1 544,1	1 528,3
Spree-Neiße.....	1 599,4	1 569,2	1 545,0	1 533,3	1 518,8	1 554,1	1 542,7	1 542,9	1 536,2	1 521,2
Teltow-Fläming.....	1 610,6	1 585,1	1 559,9	1 556,2	1 548,7	1 573,2	1 561,6	1 559,6	1 554,3	1 534,9
Uckermark.....	1 600,4	1 586,6	1 566,9	1 552,8	1 543,5	1 561,0	1 546,7	1 540,5	1 532,5	1 522,0
Land Brandenburg	1 579,8	1 566,1	1 543,8	1 529,4	1 515,3	1 537,3	1 529,7	1 525,3	1 520,7	1 497,1
davon										
Kreisfreie Städte.....	1 468,0	1 483,5	1 464,2	1 447,0	1 432,5	1 458,7	1 447,3	1 433,4	1 439,9	1 421,0
Landkreise.....	1 596,6	1 578,2	1 555,1	1 540,9	1 527,0	1 549,1	1 541,4	1 537,6	1 531,7	1 507,3

**4 Standardarbeitsvolumen der Arbeitnehmer in den kreisfreien Städten und Landkreisen Brandenburgs
1999 bis 2008 nach Wirtschaftsbereichen**

Kreisfreie Städte Landkreise	Geleistete Arbeitsstunden der Arbeitnehmer									
	1999	2000	2001	2002	2003	2004	2005	2006	2007	2008
Baugewerbe										
Millionen Stunden										
Brandenburg an der Havel.....	6,5	5,3	4,5	3,8	3,5	3,2	2,9	2,9	3,0	3,0
Cottbus.....	8,9	7,5	6,2	4,7	4,0	4,0	3,4	3,4	3,3	3,2
Frankfurt (Oder).....	5,8	5,7	5,1	4,2	3,4	3,1	2,4	2,3	2,5	2,3
Potsdam.....	9,9	8,8	7,2	5,6	5,2	5,5	5,0	4,6	4,3	4,4
Barnim.....	12,5	11,0	10,0	8,5	7,6	7,3	6,4	6,3	6,4	6,5
Dahme-Spreewald.....	12,2	11,3	10,0	8,6	7,6	7,2	6,6	6,7	6,9	6,9
Elbe-Elster.....	12,8	11,1	8,4	7,1	6,6	6,3	5,3	5,2	5,3	5,1
Havelland.....	10,7	9,5	7,6	6,5	5,7	5,7	4,9	5,2	5,3	5,0
Märkisch-Oderland.....	17,8	15,8	13,0	10,7	9,6	9,1	7,9	8,1	8,1	7,8
Oberhavel.....	13,5	12,3	10,9	9,3	8,0	7,7	7,1	7,2	7,8	7,6
Oberspreewald-Lausitz.....	11,0	9,4	7,7	7,0	6,8	7,0	6,1	5,5	5,9	6,2
Oder-Spree.....	17,9	16,2	13,8	11,4	9,8	9,1	8,4	8,6	9,4	9,3
Ostprignitz-Ruppin.....	10,5	9,4	8,4	7,4	6,3	5,8	5,5	5,8	5,5	5,3
Potsdam-Mittelmark.....	20,3	17,9	15,1	13,5	11,7	10,5	9,5	10,3	10,9	10,7
Prignitz.....	7,5	6,9	5,8	5,0	4,4	4,1	3,6	3,8	3,8	3,8
Spree-Neiße.....	14,6	13,1	11,3	9,9	9,2	8,5	8,0	7,3	6,7	6,6
Teltow-Fläming.....	11,6	10,3	8,8	7,7	6,9	6,4	5,9	6,2	6,5	6,5
Uckermark.....	12,1	11,1	9,5	7,9	7,1	6,2	5,4	5,5	5,4	5,3
Land Brandenburg	216,2	192,6	163,1	138,9	123,4	116,7	104,5	104,7	107,1	105,4
davon										
Kreisfreie Städte.....	31,1	27,4	22,9	18,4	16,1	15,8	13,7	13,1	13,1	12,9
Landkreise.....	185,0	165,2	140,2	120,5	107,3	100,9	90,8	91,6	94,0	92,5
Veränderung gegenüber dem Vorjahr in Prozent										
Brandenburg an der Havel.....	•	– 17,6	– 15,7	– 14,4	– 9,1	– 7,3	– 11,4	– 0,1	5,3	– 0,6
Cottbus.....	•	– 15,5	– 18,4	– 23,5	– 14,4	– 1,5	– 13,9	– 0,6	– 3,1	– 2,4
Frankfurt (Oder).....	•	– 2,0	– 11,4	– 16,6	– 19,3	– 8,4	– 23,1	– 5,2	8,4	– 7,8
Potsdam.....	•	– 11,0	– 18,7	– 21,8	– 7,6	5,7	– 8,4	– 8,4	– 6,1	1,6
Barnim.....	•	– 11,7	– 9,5	– 14,9	– 10,0	– 4,2	– 12,7	– 2,1	2,9	1,6
Dahme-Spreewald.....	•	– 7,7	– 11,7	– 13,9	– 12,0	– 4,8	– 8,5	2,0	2,2	1,1
Elbe-Elster.....	•	– 13,0	– 24,5	– 14,9	– 7,0	– 4,7	– 15,6	– 3,3	2,6	– 3,6
Havelland.....	•	– 11,1	– 20,5	– 14,4	– 12,5	0,3	– 14,0	5,2	3,0	– 5,1
Märkisch-Oderland.....	•	– 11,4	– 18,0	– 17,6	– 10,0	– 5,5	– 12,8	2,1	– 0,3	– 3,8
Oberhavel.....	•	– 9,0	– 10,9	– 15,2	– 13,5	– 3,5	– 7,6	1,0	8,5	– 3,3
Oberspreewald-Lausitz.....	•	– 14,8	– 18,0	– 9,3	– 2,5	2,4	– 12,1	– 11,0	7,3	5,6
Oder-Spree.....	•	– 9,2	– 15,2	– 17,2	– 14,1	– 7,4	– 7,0	2,4	9,0	– 1,2
Ostprignitz-Ruppin.....	•	– 11,0	– 9,9	– 12,5	– 14,9	– 7,6	– 4,4	4,2	– 4,7	– 4,2
Potsdam-Mittelmark.....	•	– 11,5	– 15,7	– 10,7	– 13,7	– 10,1	– 9,3	8,8	5,5	– 2,2
Prignitz.....	•	– 8,1	– 16,2	– 14,2	– 10,8	– 8,1	– 10,3	4,0	1,5	– 2,1
Spree-Neiße.....	•	– 10,5	– 13,3	– 12,1	– 7,6	– 7,6	– 6,2	– 7,9	– 9,0	– 1,2
Teltow-Fläming.....	•	– 11,6	– 14,0	– 12,2	– 11,2	– 6,7	– 7,6	4,7	5,4	– 0,5
Uckermark.....	•	– 8,8	– 14,2	– 16,7	– 9,6	– 12,7	– 13,3	1,1	– 1,0	– 2,9
Land Brandenburg	•	– 10,9	– 15,3	– 14,9	– 11,1	– 5,4	– 10,4	0,2	2,2	– 1,6
davon										
Kreisfreie Städte.....	•	– 12,0	– 16,5	– 19,7	– 12,4	– 1,9	– 13,3	– 4,1	– 0,3	– 1,7
Landkreise.....	•	– 10,7	– 15,1	– 14,1	– 10,9	– 6,0	– 10,0	0,8	2,6	– 1,5

4 Standardarbeitsvolumen der Arbeitnehmer in den kreisfreien Städten und Landkreisen Brandenburgs 1999 bis 2008 nach Wirtschaftsbereichen

Kreisfreie Städte Landkreise	Geleistete Arbeitsstunden der Arbeitnehmer									
	1999	2000	2001	2002	2003	2004	2005	2006	2007	2008
Anteil am Land Brandenburg in Prozent										
Brandenburg an der Havel.....	3,0	2,8	2,8	2,8	2,8	2,8	2,7	2,7	2,8	2,8
Cottbus.....	4,1	3,9	3,8	3,4	3,3	3,4	3,3	3,2	3,1	3,0
Frankfurt (Oder).....	2,7	3,0	3,1	3,0	2,8	2,7	2,3	2,2	2,3	2,2
Potsdam.....	4,6	4,6	4,4	4,0	4,2	4,7	4,8	4,4	4,0	4,2
Barnim.....	5,8	5,7	6,1	6,1	6,2	6,3	6,1	6,0	6,0	6,2
Dahme-Spreewald.....	5,7	5,9	6,1	6,2	6,1	6,2	6,3	6,4	6,4	6,6
Elbe-Elster.....	5,9	5,8	5,1	5,1	5,4	5,4	5,1	4,9	5,0	4,9
Havelland.....	5,0	4,9	4,6	4,7	4,6	4,9	4,7	4,9	5,0	4,8
Märkisch-Oderland.....	8,2	8,2	7,9	7,7	7,8	7,8	7,6	7,7	7,5	7,4
Oberhavel.....	6,2	6,4	6,7	6,7	6,5	6,6	6,8	6,9	7,3	7,2
Oberspreewald-Lausitz.....	5,1	4,9	4,7	5,0	5,5	6,0	5,9	5,2	5,5	5,9
Oder-Spree.....	8,3	8,4	8,4	8,2	7,9	7,8	8,1	8,2	8,8	8,8
Ostprignitz-Ruppin.....	4,9	4,9	5,2	5,3	5,1	5,0	5,3	5,5	5,1	5,0
Potsdam-Mittelmark.....	9,4	9,3	9,3	9,7	9,4	9,0	9,1	9,9	10,2	10,1
Prignitz.....	3,5	3,6	3,5	3,6	3,6	3,5	3,5	3,6	3,6	3,6
Spree-Neiße.....	6,8	6,8	6,9	7,2	7,4	7,3	7,6	7,0	6,2	6,3
Teltow-Fläming.....	5,4	5,3	5,4	5,6	5,6	5,5	5,7	5,9	6,1	6,2
Uckermark.....	5,6	5,7	5,8	5,7	5,8	5,3	5,2	5,2	5,1	5,0
Land Brandenburg	100	100	100	100	100	100	100	100	100	100
davon										
Kreisfreie Städte.....	14,4	14,2	14,0	13,2	13,1	13,5	13,1	12,5	12,2	12,2
Landkreise.....	85,6	85,8	86,0	86,8	86,9	86,5	86,9	87,5	87,8	87,8
geleistete Arbeitsstunden je Arbeitnehmer in Stunden										
Brandenburg an der Havel.....	1 604,4	1 578,4	1 560,6	1 525,3	1 506,5	1 518,4	1 501,8	1 550,2	1 547,6	1 552,8
Cottbus.....	1 591,2	1 557,4	1 541,8	1 528,4	1 510,5	1 524,1	1 503,1	1 537,1	1 531,1	1 553,6
Frankfurt (Oder).....	1 619,7	1 597,1	1 573,3	1 530,2	1 509,9	1 524,5	1 488,2	1 524,6	1 531,0	1 529,8
Potsdam.....	1 614,8	1 601,8	1 581,4	1 556,6	1 550,7	1 580,6	1 550,0	1 585,5	1 572,0	1 587,2
Barnim.....	1 595,2	1 565,2	1 550,6	1 520,3	1 497,8	1 502,7	1 466,4	1 505,7	1 502,2	1 513,8
Dahme-Spreewald.....	1 595,9	1 581,2	1 566,5	1 544,3	1 531,9	1 543,5	1 511,8	1 551,9	1 541,9	1 543,5
Elbe-Elster.....	1 593,1	1 577,1	1 549,5	1 520,4	1 509,8	1 517,5	1 494,1	1 549,5	1 548,8	1 555,4
Havelland.....	1 588,8	1 571,5	1 543,6	1 505,4	1 472,5	1 487,6	1 464,4	1 515,9	1 518,8	1 506,6
Märkisch-Oderland.....	1 610,9	1 590,3	1 564,1	1 532,4	1 508,0	1 515,8	1 482,9	1 523,1	1 518,6	1 521,9
Oberhavel.....	1 599,3	1 566,4	1 540,2	1 506,6	1 473,0	1 476,7	1 463,7	1 507,2	1 506,7	1 503,0
Oberspreewald-Lausitz.....	1 588,8	1 574,3	1 559,9	1 541,0	1 491,8	1 516,7	1 529,0	1 524,4	1 565,6	1 566,0
Oder-Spree.....	1 599,0	1 578,3	1 558,9	1 538,2	1 513,4	1 532,3	1 508,8	1 559,6	1 568,9	1 569,8
Ostprignitz-Ruppin.....	1 616,8	1 603,5	1 584,5	1 556,2	1 536,2	1 547,7	1 534,0	1 581,1	1 580,2	1 580,4
Potsdam-Mittelmark.....	1 598,7	1 580,6	1 561,5	1 532,8	1 516,8	1 534,5	1 508,7	1 561,0	1 567,3	1 574,7
Prignitz.....	1 609,3	1 595,5	1 571,4	1 549,4	1 536,6	1 550,7	1 514,4	1 572,7	1 565,6	1 574,8
Spree-Neiße.....	1 601,8	1 580,5	1 555,7	1 522,4	1 506,2	1 533,8	1 531,9	1 571,1	1 558,4	1 555,3
Teltow-Fläming.....	1 603,3	1 585,4	1 559,7	1 533,2	1 516,9	1 533,1	1 511,4	1 556,7	1 559,8	1 570,9
Uckermark.....	1 599,8	1 585,6	1 566,7	1 547,2	1 539,9	1 551,6	1 529,3	1 575,1	1 560,2	1 565,8
Land Brandenburg	1 601,0	1 581,1	1 559,9	1 532,2	1 511,7	1 526,1	1 504,9	1 547,2	1 546,9	1 550,9
davon										
Kreisfreie Städte.....	1 606,7	1 583,8	1 564,7	1 536,7	1 522,2	1 542,1	1 516,9	1 554,3	1 548,2	1 560,3
Landkreise.....	1 600,0	1 580,6	1 559,1	1 531,6	1 510,1	1 523,6	1 503,1	1 546,2	1 546,8	1 549,6

4 Standardarbeitsvolumen der Arbeitnehmer in den kreisfreien Städten und Landkreisen Brandenburgs 1999 bis 2008 nach Wirtschaftsbereichen

Kreisfreie Städte Landkreise	Geleistete Arbeitsstunden der Arbeitnehmer									
	1999	2000	2001	2002	2003	2004	2005	2006	2007	2008
Dienstleistungsbereiche										
Millionen Stunden										
Brandenburg an der Havel.....	35,0	33,9	33,8	33,7	34,9	35,1	33,9	34,1	34,1	34,7
Cottbus.....	81,6	79,6	79,0	76,5	76,5	79,8	78,3	77,2	74,4	74,0
Frankfurt (Oder).....	53,7	53,0	52,2	50,9	49,4	48,9	48,2	47,4	46,5	46,2
Potsdam.....	112,0	113,6	115,1	112,7	112,8	118,5	121,0	122,3	124,8	127,9
Barnim.....	60,2	59,3	59,1	57,5	56,8	57,0	57,0	56,9	56,3	56,4
Dahme-Spreewald.....	59,4	59,3	58,0	56,8	56,2	56,2	59,5	61,4	62,0	62,7
Elbe-Elster.....	39,4	38,7	35,7	35,2	35,4	33,8	34,7	33,5	31,8	32,0
Havelland.....	40,4	40,4	40,1	39,8	38,8	38,1	37,2	37,0	36,8	37,7
Märkisch-Oderland.....	62,2	60,6	58,8	58,8	57,5	57,0	55,9	54,7	54,4	56,3
Oberhavel.....	51,3	52,3	51,6	52,0	51,9	52,5	51,8	52,9	54,2	53,8
Oberspreewald-Lausitz.....	43,0	41,4	41,5	40,1	38,5	38,9	38,1	38,4	37,6	37,3
Oder-Spree.....	57,4	58,4	57,6	57,3	56,6	58,1	57,6	57,4	57,0	56,3
Ostprignitz-Ruppin.....	40,0	38,3	38,5	38,2	37,5	36,7	35,2	35,5	35,4	35,6
Potsdam-Mittelmark.....	70,6	72,7	70,2	69,7	67,7	62,9	63,9	63,9	64,5	65,4
Prignitz.....	30,0	29,2	29,0	29,4	27,8	27,3	26,2	26,5	26,7	27,3
Spree-Neiße.....	41,2	40,2	39,9	37,9	35,1	30,4	29,4	29,4	28,9	28,5
Teltow-Fläming.....	49,8	50,1	51,1	51,0	51,7	51,2	49,8	50,7	52,6	52,9
Uckermark.....	48,7	47,7	45,8	45,4	42,8	41,1	40,4	40,2	40,2	39,8
Land Brandenburg	976,0	968,7	956,9	942,7	927,7	923,6	918,2	919,4	918,3	924,7
davon										
Kreisfreie Städte.....	282,3	280,1	280,1	273,8	273,6	282,4	281,4	280,9	279,8	282,7
Landkreise.....	693,7	688,6	676,8	668,9	654,1	641,2	636,8	638,5	638,4	642,0
Veränderung gegenüber dem Vorjahr in Prozent										
Brandenburg an der Havel.....	•	– 3,3	– 0,1	– 0,5	3,7	0,7	– 3,5	0,5	0,2	1,6
Cottbus.....	•	– 2,4	– 0,8	– 3,2	0,1	4,3	– 1,9	– 1,5	– 3,6	– 0,6
Frankfurt (Oder).....	•	– 1,3	– 1,5	– 2,5	– 3,0	– 1,1	– 1,4	– 1,6	– 2,0	– 0,5
Potsdam.....	•	1,4	1,3	– 2,0	0,1	5,0	2,1	1,1	2,0	2,4
Barnim.....	•	– 1,4	– 0,4	– 2,8	– 1,2	0,4	– 0,0	– 0,1	– 1,1	0,2
Dahme-Spreewald.....	•	– 0,2	– 2,2	– 2,1	– 1,0	– 0,0	5,9	3,1	1,1	1,1
Elbe-Elster.....	•	– 1,9	– 7,8	– 1,2	0,5	– 4,6	2,8	– 3,7	– 4,8	0,4
Havelland.....	•	– 0,1	– 0,8	– 0,6	– 2,6	– 1,7	– 2,5	– 0,5	– 0,5	2,3
Märkisch-Oderland.....	•	– 2,6	– 2,9	– 0,2	– 2,2	– 0,7	– 1,9	– 2,2	– 0,6	3,6
Oberhavel.....	•	1,9	– 1,4	0,7	– 0,2	1,2	– 1,3	2,0	2,6	– 0,8
Oberspreewald-Lausitz.....	•	– 3,6	0,2	– 3,3	– 4,2	1,2	– 2,1	0,9	– 2,2	– 0,8
Oder-Spree.....	•	1,8	– 1,4	– 0,5	– 1,2	2,8	– 0,9	– 0,3	– 0,7	– 1,3
Ostprignitz-Ruppin.....	•	– 4,2	0,4	– 0,8	– 1,9	– 2,1	– 4,1	0,9	– 0,2	0,6
Potsdam-Mittelmark.....	•	2,9	– 3,4	– 0,7	– 2,8	– 7,1	1,6	0,0	0,8	1,5
Prignitz.....	•	– 2,7	– 0,6	1,5	– 5,5	– 1,8	– 4,0	1,2	0,8	2,3
Spree-Neiße.....	•	– 2,6	– 0,7	– 5,0	– 7,2	– 13,5	– 3,1	0,0	– 1,9	– 1,6
Teltow-Fläming.....	•	0,6	2,0	– 0,2	1,2	– 0,8	– 2,8	1,8	3,7	0,5
Uckermark.....	•	– 2,1	– 3,9	– 1,1	– 5,6	– 4,0	– 1,7	– 0,5	– 0,1	– 1,0
Land Brandenburg	•	– 0,7	– 1,2	– 1,5	– 1,6	– 0,4	– 0,6	0,1	– 0,1	0,7
davon										
Kreisfreie Städte.....	•	– 0,8	0,0	– 2,3	– 0,0	3,2	– 0,3	– 0,2	– 0,4	1,0
Landkreise.....	•	– 0,7	– 1,7	– 1,2	– 2,2	– 2,0	– 0,7	0,3	– 0,0	0,6

4 Standardarbeitsvolumen der Arbeitnehmer in den kreisfreien Städten und Landkreisen Brandenburgs 1999 bis 2008 nach Wirtschaftsbereichen

Kreisfreie Städte Landkreise	Geleistete Arbeitsstunden der Arbeitnehmer									
	1999	2000	2001	2002	2003	2004	2005	2006	2007	2008
Anteil am Land Brandenburg in Prozent										
Brandenburg an der Havel.....	3,6	3,5	3,5	3,6	3,8	3,8	3,7	3,7	3,7	3,7
Cottbus.....	8,4	8,2	8,3	8,1	8,2	8,6	8,5	8,4	8,1	8,0
Frankfurt (Oder).....	5,5	5,5	5,5	5,4	5,3	5,3	5,2	5,2	5,1	5,0
Potsdam.....	11,5	11,7	12,0	12,0	12,2	12,8	13,2	13,3	13,6	13,8
Barnim.....	6,2	6,1	6,2	6,1	6,1	6,2	6,2	6,2	6,1	6,1
Dahme-Spreewald.....	6,1	6,1	6,1	6,0	6,1	6,1	6,5	6,7	6,8	6,8
Elbe-Elster.....	4,0	4,0	3,7	3,7	3,8	3,7	3,8	3,6	3,5	3,5
Havelland.....	4,1	4,2	4,2	4,2	4,2	4,1	4,1	4,0	4,0	4,1
Märkisch-Oderland.....	6,4	6,3	6,1	6,2	6,2	6,2	6,1	5,9	5,9	6,1
Oberhavel.....	5,3	5,4	5,4	5,5	5,6	5,7	5,6	5,7	5,9	5,8
Oberspreewald-Lausitz.....	4,4	4,3	4,3	4,3	4,1	4,2	4,1	4,2	4,1	4,0
Oder-Spree.....	5,9	6,0	6,0	6,1	6,1	6,3	6,3	6,2	6,2	6,1
Ostprignitz-Ruppin.....	4,1	4,0	4,0	4,1	4,0	4,0	3,8	3,9	3,9	3,9
Potsdam-Mittelmark.....	7,2	7,5	7,3	7,4	7,3	6,8	7,0	7,0	7,0	7,1
Prignitz.....	3,1	3,0	3,0	3,1	3,0	3,0	2,9	2,9	2,9	3,0
Spree-Neiße.....	4,2	4,1	4,2	4,0	3,8	3,3	3,2	3,2	3,1	3,1
Teltow-Fläming.....	5,1	5,2	5,3	5,4	5,6	5,5	5,4	5,5	5,7	5,7
Uckermark.....	5,0	4,9	4,8	4,8	4,6	4,5	4,4	4,4	4,4	4,3
Land Brandenburg	100	100	100	100	100	100	100	100	100	100
davon										
Kreisfreie Städte.....	28,9	28,9	29,3	29,0	29,5	30,6	30,6	30,6	30,5	30,6
Landkreise.....	71,1	71,1	70,7	71,0	70,5	69,4	69,4	69,4	69,5	69,4
geleistete Arbeitsstunden je Arbeitnehmer in Stunden										
Brandenburg an der Havel.....	1 488,7	1 461,1	1 442,5	1 432,9	1 432,2	1 409,4	1 404,8	1 390,5	1 373,4	1 368,3
Cottbus.....	1 518,1	1 501,4	1 488,2	1 477,9	1 471,8	1 439,9	1 454,5	1 446,1	1 416,9	1 397,4
Frankfurt (Oder).....	1 525,6	1 474,7	1 443,1	1 426,9	1 420,4	1 412,0	1 417,6	1 409,5	1 378,4	1 372,3
Potsdam.....	1 530,3	1 496,9	1 487,1	1 471,7	1 459,0	1 434,3	1 444,7	1 445,3	1 416,9	1 393,6
Barnim.....	1 485,0	1 461,6	1 448,6	1 428,5	1 408,1	1 389,1	1 382,7	1 396,2	1 376,2	1 371,0
Dahme-Spreewald.....	1 515,3	1 487,0	1 469,5	1 452,9	1 434,9	1 407,9	1 409,7	1 415,6	1 392,2	1 380,1
Elbe-Elster.....	1 449,5	1 441,8	1 424,5	1 401,5	1 391,2	1 376,8	1 380,4	1 387,4	1 357,6	1 343,1
Havelland.....	1 451,7	1 425,1	1 402,8	1 374,4	1 353,5	1 324,2	1 296,2	1 298,7	1 283,0	1 290,8
Märkisch-Oderland.....	1 485,6	1 458,9	1 437,5	1 429,0	1 408,3	1 386,3	1 361,4	1 359,6	1 346,8	1 361,9
Oberhavel.....	1 477,3	1 458,0	1 442,7	1 430,9	1 403,0	1 385,8	1 388,9	1 360,1	1 333,2	1 330,6
Oberspreewald-Lausitz.....	1 463,6	1 431,1	1 412,3	1 393,4	1 376,5	1 356,8	1 352,9	1 353,1	1 333,6	1 320,0
Oder-Spree.....	1 509,1	1 486,7	1 467,0	1 449,4	1 429,0	1 393,4	1 402,5	1 366,9	1 347,0	1 326,8
Ostprignitz-Ruppin.....	1 518,6	1 489,7	1 476,3	1 455,9	1 430,2	1 411,2	1 418,0	1 387,6	1 369,9	1 354,0
Potsdam-Mittelmark.....	1 504,4	1 487,7	1 459,6	1 449,9	1 436,6	1 417,6	1 412,0	1 399,9	1 367,7	1 373,2
Prignitz.....	1 492,5	1 452,0	1 432,8	1 422,9	1 390,6	1 372,7	1 341,4	1 332,8	1 347,0	1 329,2
Spree-Neiße.....	1 461,1	1 435,7	1 416,8	1 385,3	1 364,2	1 350,5	1 365,6	1 341,3	1 307,1	1 287,5
Teltow-Fläming.....	1 493,2	1 478,5	1 466,0	1 452,9	1 433,6	1 410,4	1 401,1	1 393,1	1 385,9	1 389,6
Uckermark.....	1 486,5	1 464,6	1 439,6	1 417,8	1 395,6	1 374,9	1 388,8	1 366,2	1 308,3	1 300,6
Land Brandenburg	1 496,6	1 471,2	1 453,2	1 436,9	1 420,4	1 398,8	1 398,8	1 390,4	1 366,6	1 357,8
davon										
Kreisfreie Städte.....	1 520,6	1 489,5	1 473,5	1 460,0	1 451,9	1 428,8	1 437,8	1 432,5	1 404,9	1 387,9
Landkreise.....	1 487,0	1 463,9	1 444,9	1 427,6	1 407,7	1 386,0	1 382,2	1 372,6	1 350,5	1 345,0

4 Standardarbeitsvolumen der Arbeitnehmer in den kreisfreien Städten und Landkreisen Brandenburgs 1999 bis 2008 nach Wirtschaftsbereichen

Kreisfreie Städte Landkreise	Geleistete Arbeitsstunden der Arbeitnehmer									
	1999	2000	2001	2002	2003	2004	2005	2006	2007	2008
Handel, Gastgewerbe und Verkehr										
Millionen Stunden										
Brandenburg an der Havel.....	9,1	9,2	9,1	8,6	8,4	9,0	8,7	8,7	8,7	8,8
Cottbus.....	22,5	21,3	20,3	19,1	18,6	19,7	19,1	18,3	17,7	17,5
Frankfurt (Oder).....	11,9	11,7	11,1	10,7	9,9	9,2	8,7	8,4	8,4	8,4
Potsdam.....	23,2	23,7	24,2	22,6	20,6	20,8	21,7	21,5	21,4	21,8
Barnim.....	20,7	20,9	20,6	20,0	19,5	19,7	19,4	19,0	18,7	18,8
Dahme-Spreewald.....	29,0	29,5	28,1	26,2	25,3	25,4	26,0	26,3	27,0	27,7
Elbe-Elster.....	14,1	13,9	13,1	12,4	11,9	11,7	11,0	10,8	10,5	10,5
Havelland.....	16,1	16,4	17,0	16,3	15,6	15,8	15,6	15,5	15,9	16,5
Märkisch-Oderland.....	22,6	22,4	21,0	20,4	20,1	20,0	19,1	18,4	18,6	19,1
Oberhavel.....	17,9	18,2	18,0	18,3	18,1	18,4	18,2	18,8	19,7	19,8
Oberspreewald-Lausitz.....	15,0	15,0	14,8	14,0	13,5	14,0	13,6	13,3	12,5	12,2
Oder-Spree.....	19,2	19,6	19,0	18,5	18,0	20,1	20,8	20,5	20,7	20,8
Ostprignitz-Ruppin.....	12,4	12,4	12,2	11,9	11,6	11,5	11,4	11,4	11,4	11,7
Potsdam-Mittelmark.....	28,5	30,0	29,1	28,3	27,7	27,2	27,8	28,5	28,4	28,5
Prignitz.....	11,1	11,1	10,9	10,8	10,7	10,6	10,4	10,2	10,3	10,5
Spree-Neiße.....	16,5	16,5	15,5	14,4	13,7	11,4	11,0	10,9	10,5	10,2
Teltow-Fläming.....	20,5	21,7	22,2	22,2	22,4	22,7	22,3	22,7	24,6	24,9
Uckermark.....	15,7	15,7	15,2	14,9	14,5	14,2	13,6	13,6	13,6	13,8
Land Brandenburg	325,8	329,0	321,4	309,6	300,1	301,5	298,4	296,8	298,7	301,5
davon										
Kreisfreie Städte.....	66,7	65,8	64,7	61,0	57,6	58,7	58,2	56,8	56,3	56,5
Landkreise.....	259,1	263,2	256,7	248,6	242,5	242,8	240,2	239,9	242,5	245,0
Veränderung gegenüber dem Vorjahr in Prozent										
Brandenburg an der Havel.....	•	1,2	– 1,1	– 5,6	– 1,5	6,8	– 3,2	– 0,9	0,9	0,7
Cottbus.....	•	– 5,4	– 4,6	– 6,1	– 2,3	5,5	– 3,0	– 3,9	– 3,2	– 1,1
Frankfurt (Oder).....	•	– 1,8	– 4,9	– 3,7	– 7,8	– 6,7	– 5,8	– 3,5	0,2	– 0,0
Potsdam.....	•	2,0	2,3	– 6,5	– 8,9	0,7	4,5	– 1,0	– 0,4	1,6
Barnim.....	•	1,4	– 1,5	– 2,9	– 2,5	1,1	– 1,9	– 1,9	– 1,3	0,1
Dahme-Spreewald.....	•	1,9	– 4,7	– 7,0	– 3,4	0,4	2,4	1,2	2,7	2,5
Elbe-Elster.....	•	– 2,0	– 5,2	– 5,5	– 4,1	– 2,1	– 5,3	– 2,4	– 2,6	0,3
Havelland.....	•	1,9	3,7	– 4,2	– 4,4	1,5	– 1,3	– 0,4	2,1	3,8
Märkisch-Oderland.....	•	– 0,7	– 6,4	– 2,7	– 1,7	– 0,6	– 4,5	– 3,4	0,9	2,9
Oberhavel.....	•	1,5	– 0,9	1,7	– 1,5	2,2	– 1,6	3,7	4,7	0,6
Oberspreewald-Lausitz.....	•	0,0	– 1,7	– 5,5	– 3,6	3,8	– 2,5	– 2,5	– 6,3	– 1,8
Oder-Spree.....	•	1,9	– 3,0	– 2,8	– 2,5	11,8	3,4	– 1,3	0,9	0,4
Ostprignitz-Ruppin.....	•	– 0,2	– 1,8	– 2,1	– 2,7	– 0,2	– 1,6	– 0,0	0,6	2,1
Potsdam-Mittelmark.....	•	5,5	– 3,0	– 2,8	– 2,0	– 1,9	2,3	2,3	– 0,1	0,1
Prignitz.....	•	– 0,1	– 2,0	– 0,3	– 0,7	– 0,9	– 2,0	– 2,0	0,8	2,2
Spree-Neiße.....	•	– 0,3	– 5,7	– 7,1	– 5,2	– 16,8	– 2,9	– 1,4	– 3,2	– 2,9
Teltow-Fläming.....	•	6,0	2,5	– 0,1	1,0	1,2	– 2,0	2,2	8,1	1,1
Uckermark.....	•	0,2	– 3,0	– 2,1	– 2,6	– 2,1	– 4,1	– 0,5	0,2	1,3
Land Brandenburg	•	1,0	– 2,3	– 3,7	– 3,1	0,4	– 1,0	– 0,6	0,7	0,9
davon										
Kreisfreie Städte.....	•	– 1,3	– 1,7	– 5,7	– 5,6	1,9	– 0,8	– 2,3	– 1,0	0,4
Landkreise.....	•	1,6	– 2,5	– 3,2	– 2,4	0,1	– 1,1	– 0,1	1,1	1,0

**4 Standardarbeitsvolumen der Arbeitnehmer in den kreisfreien Städten und Landkreisen Brandenburgs
1999 bis 2008 nach Wirtschaftsbereichen**

Kreisfreie Städte Landkreise	Geleistete Arbeitsstunden der Arbeitnehmer									
	1999	2000	2001	2002	2003	2004	2005	2006	2007	2008
Anteil am Land Brandenburg in Prozent										
Brandenburg an der Havel.....	2,8	2,8	2,8	2,8	2,8	3,0	2,9	2,9	2,9	2,9
Cottbus.....	6,9	6,5	6,3	6,2	6,2	6,5	6,4	6,2	5,9	5,8
Frankfurt (Oder).....	3,7	3,6	3,5	3,5	3,3	3,1	2,9	2,8	2,8	2,8
Potsdam.....	7,1	7,2	7,5	7,3	6,9	6,9	7,3	7,2	7,2	7,2
Barnim.....	6,3	6,4	6,4	6,5	6,5	6,5	6,5	6,4	6,3	6,2
Dahme-Spreewald.....	8,9	9,0	8,8	8,5	8,4	8,4	8,7	8,9	9,0	9,2
Elbe-Elster.....	4,3	4,2	4,1	4,0	4,0	3,9	3,7	3,6	3,5	3,5
Havelland.....	4,9	5,0	5,3	5,3	5,2	5,2	5,2	5,2	5,3	5,5
Märkisch-Oderland.....	6,9	6,8	6,5	6,6	6,7	6,6	6,4	6,2	6,2	6,3
Oberhavel.....	5,5	5,5	5,6	5,9	6,0	6,1	6,1	6,3	6,6	6,6
Oberspreewald-Lausitz.....	4,6	4,6	4,6	4,5	4,5	4,6	4,6	4,5	4,2	4,1
Oder-Spree.....	5,9	5,9	5,9	6,0	6,0	6,7	7,0	6,9	6,9	6,9
Ostprignitz-Ruppin.....	3,8	3,8	3,8	3,8	3,9	3,8	3,8	3,8	3,8	3,9
Potsdam-Mittelmark.....	8,7	9,1	9,1	9,1	9,2	9,0	9,3	9,6	9,5	9,4
Prignitz.....	3,4	3,4	3,4	3,5	3,6	3,5	3,5	3,4	3,5	3,5
Spree-Neiße.....	5,1	5,0	4,8	4,7	4,6	3,8	3,7	3,7	3,5	3,4
Teltow-Fläming.....	6,3	6,6	6,9	7,2	7,5	7,5	7,5	7,7	8,2	8,2
Uckermark.....	4,8	4,8	4,7	4,8	4,8	4,7	4,6	4,6	4,6	4,6
Land Brandenburg	100	100	100	100	100	100	100	100	100	100
davon										
Kreisfreie Städte.....	20,5	20,0	20,1	19,7	19,2	19,5	19,5	19,2	18,8	18,7
Landkreise.....	79,5	80,0	79,9	80,3	80,8	80,5	80,5	80,8	81,2	81,3
geleistete Arbeitsstunden je Arbeitnehmer in Stunden										
Brandenburg an der Havel.....	1 451,0	1 444,6	1 425,1	1 389,6	1 373,9	1 342,1	1 347,1	1 339,4	1 323,3	1 330,1
Cottbus.....	1 443,4	1 432,6	1 412,0	1 391,7	1 376,9	1 338,5	1 343,0	1 314,4	1 286,5	1 284,7
Frankfurt (Oder).....	1 464,4	1 367,4	1 311,5	1 282,4	1 248,7	1 232,4	1 220,8	1 194,7	1 183,0	1 170,9
Potsdam.....	1 478,8	1 482,7	1 467,7	1 442,3	1 409,2	1 390,6	1 390,2	1 373,1	1 369,7	1 373,5
Barnim.....	1 470,0	1 455,9	1 440,4	1 413,5	1 383,3	1 369,0	1 366,2	1 356,9	1 325,0	1 315,3
Dahme-Spreewald.....	1 521,2	1 501,8	1 480,9	1 454,9	1 432,4	1 414,7	1 419,8	1 410,2	1 400,7	1 401,0
Elbe-Elster.....	1 461,2	1 447,0	1 423,7	1 387,9	1 364,2	1 339,8	1 343,4	1 334,9	1 306,4	1 297,5
Havelland.....	1 434,4	1 410,7	1 394,0	1 357,8	1 321,3	1 303,9	1 301,1	1 296,5	1 286,8	1 280,2
Märkisch-Oderland.....	1 481,3	1 459,0	1 423,5	1 404,0	1 375,9	1 359,5	1 356,5	1 337,7	1 328,8	1 338,4
Oberhavel.....	1 462,1	1 442,8	1 415,8	1 405,0	1 367,1	1 353,7	1 350,7	1 347,4	1 339,7	1 334,1
Oberspreewald-Lausitz.....	1 451,0	1 423,2	1 391,6	1 340,2	1 308,3	1 314,3	1 322,1	1 312,9	1 288,7	1 287,1
Oder-Spree.....	1 461,5	1 443,9	1 421,4	1 379,5	1 351,2	1 323,5	1 335,6	1 318,6	1 305,9	1 298,9
Ostprignitz-Ruppin.....	1 477,0	1 460,4	1 427,4	1 400,3	1 365,9	1 350,8	1 353,0	1 348,4	1 337,6	1 341,5
Potsdam-Mittelmark.....	1 517,7	1 506,1	1 478,8	1 461,1	1 436,6	1 435,1	1 440,5	1 438,3	1 415,3	1 419,7
Prignitz.....	1 512,1	1 488,5	1 468,1	1 438,4	1 417,9	1 404,7	1 403,5	1 400,8	1 398,6	1 393,3
Spree-Neiße.....	1 450,8	1 427,5	1 397,9	1 354,5	1 325,9	1 305,5	1 309,3	1 303,3	1 281,1	1 271,9
Teltow-Fläming.....	1 493,8	1 496,2	1 485,4	1 462,9	1 440,8	1 422,9	1 413,3	1 408,9	1 411,7	1 412,7
Uckermark.....	1 442,7	1 432,2	1 408,3	1 379,9	1 340,8	1 320,9	1 324,2	1 307,9	1 295,6	1 308,7
Land Brandenburg	1 474,0	1 456,8	1 432,7	1 404,6	1 376,9	1 359,9	1 361,9	1 351,5	1 338,0	1 337,3
davon										
Kreisfreie Städte.....	1 460,4	1 439,6	1 415,3	1 388,7	1 363,7	1 338,7	1 340,6	1 320,0	1 305,3	1 305,3
Landkreise.....	1 477,6	1 461,1	1 437,2	1 408,6	1 380,1	1 365,1	1 367,2	1 359,1	1 345,9	1 344,9

4 Standardarbeitsvolumen der Arbeitnehmer in den kreisfreien Städten und Landkreisen Brandenburgs 1999 bis 2008 nach Wirtschaftsbereichen

Kreisfreie Städte Landkreise	Geleistete Arbeitsstunden der Arbeitnehmer									
	1999	2000	2001	2002	2003	2004	2005	2006	2007	2008
Finanzierung, Vermietung und Unternehmensdienstleister										
	Millionen Stunden									
Brandenburg an der Havel.....	5,4	5,1	5,2	5,0	5,1	5,3	5,3	5,9	6,6	7,0
Cottbus.....	13,1	13,1	13,0	12,4	12,4	13,7	14,1	15,0	15,2	16,0
Frankfurt (Oder).....	7,7	7,7	7,9	7,9	7,8	7,4	7,7	7,9	8,4	8,6
Potsdam.....	21,7	22,5	22,8	22,5	24,5	26,9	27,5	29,1	30,4	32,5
Barnim.....	7,6	7,5	7,7	7,9	7,7	7,6	7,9	8,1	8,2	8,2
Dahme-Spreewald.....	7,9	7,1	6,3	6,7	7,1	7,5	9,5	9,7	10,0	10,3
Elbe-Elster.....	5,2	4,9	4,9	5,0	5,2	4,9	4,5	4,5	4,5	4,9
Havelland.....	5,4	5,4	4,9	5,4	5,4	5,3	5,1	5,2	5,3	5,6
Märkisch-Oderland.....	8,1	8,4	8,2	8,1	8,1	8,1	7,9	7,8	8,1	8,2
Oberhavel.....	9,6	8,9	8,8	9,3	9,4	9,4	9,1	9,4	10,4	10,2
Oberspreewald-Lausitz.....	6,6	6,7	6,8	6,7	6,7	6,6	6,3	7,3	8,1	8,1
Oder-Spree.....	8,3	8,5	8,7	8,7	8,9	8,9	8,5	8,9	9,5	9,4
Ostprignitz-Ruppin.....	4,7	4,6	4,6	4,6	4,9	4,9	5,0	5,1	5,8	5,8
Potsdam-Mittelmark.....	10,4	10,3	10,6	10,9	10,9	9,9	10,0	10,0	10,6	11,2
Prignitz.....	4,0	3,9	4,0	4,1	4,1	4,1	4,0	4,2	4,7	5,1
Spree-Neiße.....	6,5	6,0	5,9	5,3	4,5	3,4	3,2	3,5	4,1	4,1
Teltow-Fläming.....	6,8	6,9	7,3	7,2	7,5	7,6	7,5	8,2	8,8	8,6
Uckermark.....	6,8	6,6	6,3	6,2	6,3	6,2	6,0	5,8	6,0	5,7
Land Brandenburg	145,9	144,1	143,9	144,1	146,5	147,8	149,2	155,8	164,6	169,4
davon										
Kreisfreie Städte.....	47,8	48,4	48,9	47,9	49,8	53,3	54,6	57,9	60,6	64,1
Landkreise.....	98,1	95,7	95,0	96,2	96,7	94,5	94,6	97,9	104,0	105,4
Veränderung gegenüber dem Vorjahr in Prozent										
Brandenburg an der Havel.....	•	– 4,6	0,6	– 2,4	1,9	2,5	– 0,3	11,4	13,3	5,4
Cottbus.....	•	0,4	– 0,8	– 4,9	– 0,1	11,2	2,9	6,3	1,1	5,1
Frankfurt (Oder).....	•	0,2	3,5	– 0,7	– 1,1	– 5,3	4,0	2,7	6,3	2,2
Potsdam.....	•	3,6	1,4	– 1,0	8,5	9,9	2,5	5,8	4,4	6,9
Barnim.....	•	– 0,6	2,1	2,8	– 2,4	– 0,8	3,7	2,8	0,8	0,3
Dahme-Spreewald.....	•	– 11,2	– 10,9	6,9	5,0	6,1	27,1	2,0	3,2	2,8
Elbe-Elster.....	•	– 6,0	– 0,3	2,8	3,6	– 4,8	– 8,0	– 1,1	– 0,4	8,6
Havelland.....	•	– 1,2	– 8,7	9,6	1,2	– 2,3	– 4,1	2,5	0,4	6,2
Märkisch-Oderland.....	•	4,4	– 2,4	– 1,2	– 0,0	– 0,2	– 2,9	– 0,5	2,7	1,9
Oberhavel.....	•	– 6,9	– 1,6	5,1	1,7	0,1	– 3,2	3,0	11,0	– 1,9
Oberspreewald-Lausitz.....	•	1,2	1,9	– 2,0	0,1	– 2,2	– 3,7	15,7	10,5	0,3
Oder-Spree.....	•	2,3	1,5	0,9	1,9	– 0,4	– 4,1	4,1	7,6	– 1,0
Ostprignitz-Ruppin.....	•	– 3,0	0,3	1,0	5,8	0,1	2,0	1,3	13,7	0,6
Potsdam-Mittelmark.....	•	– 1,3	3,0	2,6	– 0,0	– 8,6	0,9	– 0,1	6,1	5,0
Prignitz.....	•	– 2,5	0,6	3,9	0,9	– 1,3	– 2,5	6,5	10,1	8,7
Spree-Neiße.....	•	– 9,0	– 0,4	– 10,3	– 15,2	– 24,1	– 5,7	9,5	17,2	– 1,6
Teltow-Fläming.....	•	2,4	5,8	– 1,2	3,5	1,9	– 1,5	9,0	7,1	– 2,3
Uckermark.....	•	– 3,2	– 4,5	– 1,4	1,1	– 1,1	– 4,0	– 2,1	2,2	– 3,9
Land Brandenburg	•	– 1,2	– 0,2	0,1	1,7	0,9	1,0	4,4	5,7	2,9
davon										
Kreisfreie Städte.....	•	1,3	1,0	– 2,1	4,0	7,1	2,5	6,0	4,7	5,6
Landkreise.....	•	– 2,4	– 0,8	1,3	0,6	– 2,3	0,1	3,4	6,2	1,3

4 Standardarbeitsvolumen der Arbeitnehmer in den kreisfreien Städten und Landkreisen Brandenburgs 1999 bis 2008 nach Wirtschaftsbereichen

Kreisfreie Städte Landkreise	Geleistete Arbeitsstunden der Arbeitnehmer									
	1999	2000	2001	2002	2003	2004	2005	2006	2007	2008
Anteil am Land Brandenburg in Prozent										
Brandenburg an der Havel.....	3,7	3,6	3,6	3,5	3,5	3,6	3,5	3,8	4,0	4,1
Cottbus.....	9,0	9,1	9,0	8,6	8,4	9,3	9,5	9,7	9,2	9,4
Frankfurt (Oder).....	5,2	5,3	5,5	5,5	5,3	5,0	5,1	5,1	5,1	5,1
Potsdam.....	14,9	15,6	15,8	15,6	16,7	18,2	18,5	18,7	18,5	19,2
Barnim.....	5,2	5,2	5,3	5,5	5,3	5,2	5,3	5,2	5,0	4,9
Dahme-Spreewald.....	5,4	4,9	4,4	4,7	4,8	5,1	6,4	6,2	6,1	6,1
Elbe-Elster.....	3,6	3,4	3,4	3,5	3,5	3,3	3,0	2,9	2,7	2,9
Havelland.....	3,7	3,7	3,4	3,7	3,7	3,6	3,4	3,4	3,2	3,3
Märkisch-Oderland.....	5,5	5,9	5,7	5,6	5,5	5,5	5,3	5,0	4,9	4,8
Oberhavel.....	6,6	6,2	6,1	6,4	6,4	6,4	6,1	6,0	6,3	6,0
Oberspreewald-Lausitz.....	4,5	4,7	4,8	4,7	4,6	4,4	4,2	4,7	4,9	4,8
Oder-Spree.....	5,7	5,9	6,0	6,1	6,1	6,0	5,7	5,7	5,8	5,6
Ostprignitz-Ruppin.....	3,2	3,2	3,2	3,2	3,3	3,3	3,4	3,3	3,5	3,4
Potsdam-Mittelmark.....	7,1	7,1	7,4	7,5	7,4	6,7	6,7	6,4	6,5	6,6
Prignitz.....	2,8	2,7	2,7	2,8	2,8	2,8	2,7	2,7	2,8	3,0
Spree-Neiße.....	4,5	4,1	4,1	3,7	3,1	2,3	2,2	2,3	2,5	2,4
Teltow-Fläming.....	4,6	4,8	5,1	5,0	5,1	5,2	5,0	5,3	5,3	5,1
Uckermark.....	4,7	4,6	4,4	4,3	4,3	4,2	4,0	3,8	3,6	3,4
Land Brandenburg	100	100	100	100	100	100	100	100	100	100
davon										
Kreisfreie Städte.....	32,8	33,6	34,0	33,2	34,0	36,0	36,6	37,2	36,8	37,8
Landkreise.....	67,2	66,4	66,0	66,8	66,0	64,0	63,4	62,8	63,2	62,2
geleistete Arbeitsstunden je Arbeitnehmer in Stunden										
Brandenburg an der Havel.....	1 464,3	1 420,2	1 403,1	1 381,5	1 372,3	1 332,4	1 340,1	1 358,6	1 365,2	1 381,4
Cottbus.....	1 551,4	1 520,9	1 472,0	1 445,2	1 436,6	1 365,0	1 381,4	1 399,6	1 392,5	1 385,9
Frankfurt (Oder).....	1 501,6	1 440,8	1 364,5	1 346,3	1 338,8	1 302,8	1 305,6	1 286,5	1 251,9	1 273,1
Potsdam.....	1 516,9	1 501,4	1 482,8	1 476,1	1 461,5	1 412,1	1 407,5	1 431,2	1 448,2	1 445,3
Barnim.....	1 514,5	1 428,0	1 400,7	1 376,7	1 353,0	1 293,2	1 318,2	1 311,8	1 316,5	1 304,6
Dahme-Spreewald.....	1 533,4	1 499,3	1 447,9	1 441,1	1 412,4	1 358,3	1 383,7	1 391,6	1 382,1	1 377,8
Elbe-Elster.....	1 461,9	1 464,4	1 436,4	1 415,9	1 411,2	1 386,4	1 400,1	1 388,8	1 373,2	1 385,6
Havelland.....	1 421,8	1 414,6	1 376,1	1 307,3	1 321,6	1 271,8	1 308,1	1 321,1	1 313,7	1 304,9
Märkisch-Oderland.....	1 493,9	1 484,8	1 472,7	1 449,9	1 417,5	1 363,8	1 340,9	1 314,9	1 319,1	1 320,4
Oberhavel.....	1 440,5	1 421,8	1 416,3	1 404,7	1 374,7	1 338,3	1 327,1	1 305,7	1 306,3	1 326,3
Oberspreewald-Lausitz.....	1 406,8	1 357,6	1 370,9	1 351,3	1 334,1	1 274,2	1 293,1	1 332,9	1 339,8	1 338,4
Oder-Spree.....	1 536,1	1 498,1	1 484,4	1 479,9	1 452,6	1 381,3	1 391,5	1 410,7	1 403,5	1 394,7
Ostprignitz-Ruppin.....	1 547,8	1 501,9	1 456,8	1 426,9	1 366,3	1 316,6	1 338,4	1 362,7	1 381,0	1 375,3
Potsdam-Mittelmark.....	1 510,4	1 486,1	1 459,4	1 455,6	1 457,5	1 405,5	1 396,2	1 394,6	1 350,1	1 357,4
Prignitz.....	1 476,8	1 409,1	1 380,2	1 390,2	1 346,9	1 307,3	1 325,5	1 344,5	1 328,7	1 342,3
Spree-Neiße.....	1 396,0	1 350,8	1 326,8	1 273,1	1 275,6	1 274,0	1 291,5	1 283,7	1 284,2	1 250,5
Teltow-Fläming.....	1 470,1	1 452,4	1 449,3	1 426,9	1 399,5	1 345,2	1 349,9	1 361,9	1 370,2	1 371,1
Uckermark.....	1 523,3	1 486,0	1 447,7	1 409,5	1 399,6	1 351,1	1 375,1	1 359,7	1 347,8	1 352,3
Land Brandenburg	1 493,1	1 461,3	1 434,9	1 415,4	1 400,2	1 352,1	1 360,3	1 367,0	1 363,5	1 365,1
davon										
Kreisfreie Städte.....	1 517,5	1 487,6	1 450,9	1 435,0	1 425,3	1 375,7	1 379,0	1 394,2	1 394,7	1 398,0
Landkreise.....	1 481,4	1 448,4	1 426,9	1 405,8	1 387,5	1 339,1	1 349,7	1 351,4	1 345,9	1 345,8

4 Standardarbeitsvolumen der Arbeitnehmer in den kreisfreien Städten und Landkreisen Brandenburgs 1999 bis 2008 nach Wirtschaftsbereichen

Kreisfreie Städte Landkreise	Geleistete Arbeitsstunden der Arbeitnehmer									
	1999	2000	2001	2002	2003	2004	2005	2006	2007	2008
Öffentliche und private Dienstleister										
Millionen Stunden										
Brandenburg an der Havel.....	20,5	19,5	19,6	20,0	21,3	20,8	19,9	19,5	18,7	18,9
Cottbus.....	46,0	45,2	45,7	45,0	45,5	46,4	45,1	43,8	41,5	40,4
Frankfurt (Oder).....	34,1	33,6	33,1	32,3	31,7	32,3	31,8	31,1	29,7	29,3
Potsdam.....	67,1	67,5	68,1	67,6	67,8	70,9	71,7	71,7	73,0	73,6
Barnim.....	32,0	30,9	30,8	29,6	29,5	29,6	29,7	29,8	29,3	29,4
Dahme-Spreewald.....	22,5	22,7	23,6	23,9	23,9	23,3	24,0	25,4	25,0	24,8
Elbe-Elster.....	20,1	19,9	17,7	17,8	18,3	17,2	19,2	18,2	16,9	16,6
Havelland.....	18,9	18,6	18,2	18,2	17,8	17,0	16,5	16,3	15,7	15,6
Märkisch-Oderland.....	31,6	29,8	29,6	30,2	29,3	29,0	29,0	28,4	27,7	29,0
Oberhavel.....	23,8	25,2	24,8	24,4	24,4	24,6	24,6	24,6	24,1	23,7
Oberspreewald-Lausitz.....	21,3	19,7	19,9	19,5	18,3	18,4	18,1	17,8	17,1	17,0
Oder-Spree.....	29,8	30,3	29,9	30,1	29,7	29,1	28,3	28,0	26,7	26,0
Ostprignitz-Ruppin.....	22,9	21,4	21,8	21,7	21,0	20,2	18,8	19,1	18,2	18,2
Potsdam-Mittelmark.....	31,8	32,4	30,5	30,5	29,1	25,8	26,1	25,4	25,4	25,8
Prignitz.....	14,9	14,2	14,2	14,5	12,9	12,6	11,8	12,0	11,7	11,7
Spree-Neiße.....	18,2	17,7	18,4	18,1	17,0	15,6	15,2	15,0	14,2	14,1
Teltow-Fläming.....	22,6	21,5	21,5	21,6	21,7	20,9	20,0	19,8	19,2	19,4
Uckermark.....	26,2	25,4	24,3	24,2	22,0	20,7	20,8	20,8	20,6	20,3
Land Brandenburg	504,3	495,5	491,6	489,0	481,1	474,3	470,6	466,9	454,9	453,9
davon										
Kreisfreie Städte.....	167,8	165,8	166,5	164,9	166,3	170,4	168,6	166,2	162,9	162,2
Landkreise.....	336,5	329,7	325,1	324,1	314,8	303,9	302,0	300,7	292,0	291,7
Veränderung gegenüber dem Vorjahr in Prozent										
Brandenburg an der Havel.....	•	– 4,9	0,1	2,3	6,4	– 2,2	– 4,5	– 1,8	– 4,1	0,7
Cottbus.....	•	– 1,7	1,1	– 1,5	1,1	2,0	– 2,8	– 2,9	– 5,3	– 2,6
Frankfurt (Oder).....	•	– 1,4	– 1,4	– 2,5	– 1,8	1,7	– 1,4	– 2,2	– 4,6	– 1,4
Potsdam.....	•	0,5	0,9	– 0,8	0,3	4,6	1,2	– 0,1	1,8	0,8
Barnim.....	•	– 3,4	– 0,2	– 4,1	– 0,0	0,2	0,3	0,3	– 1,5	0,2
Dahme-Spreewald.....	•	1,0	3,6	1,3	– 0,0	– 2,3	3,0	5,7	– 1,5	– 1,0
Elbe-Elster.....	•	– 0,9	– 11,4	0,8	2,9	– 6,2	11,4	– 5,0	– 7,3	– 1,7
Havelland.....	•	– 1,4	– 2,5	0,0	– 2,2	– 4,4	– 3,1	– 1,4	– 3,2	– 0,7
Märkisch-Oderland.....	•	– 5,7	– 0,5	1,9	– 3,1	– 1,0	0,2	– 1,9	– 2,5	4,6
Oberhavel.....	•	5,9	– 1,7	– 1,5	0,1	0,9	– 0,2	0,3	– 2,3	– 1,4
Oberspreewald-Lausitz.....	•	– 7,7	1,0	– 2,1	– 6,1	0,5	– 1,3	– 1,7	– 4,2	– 0,5
Oder-Spree.....	•	1,6	– 1,2	0,4	– 1,3	– 1,8	– 3,0	– 0,8	– 4,6	– 2,7
Ostprignitz-Ruppin.....	•	– 6,6	1,8	– 0,5	– 3,1	– 3,7	– 7,0	1,4	– 4,3	– 0,4
Potsdam-Mittelmark.....	•	1,9	– 5,8	0,1	– 4,6	– 11,4	1,1	– 2,4	– 0,1	1,6
Prignitz.....	•	– 4,7	0,1	2,2	– 10,9	– 2,7	– 6,2	2,2	– 2,5	– 0,2
Spree-Neiße.....	•	– 2,4	3,8	– 1,6	– 6,4	– 8,1	– 2,7	– 0,9	– 5,4	– 0,6
Teltow-Fläming.....	•	– 4,7	0,2	0,1	0,7	– 3,9	– 4,1	– 1,3	– 2,8	1,1
Uckermark.....	•	– 3,2	– 4,3	– 0,3	– 9,2	– 6,1	0,7	– 0,0	– 0,9	– 1,6
Land Brandenburg	•	– 1,7	– 0,8	– 0,5	– 1,6	– 1,4	– 0,8	– 0,8	– 2,6	– 0,2
davon										
Kreisfreie Städte.....	•	– 1,2	0,4	– 0,9	0,8	2,5	– 1,1	– 1,4	– 2,0	– 0,4
Landkreise.....	•	– 2,0	– 1,4	– 0,3	– 2,9	– 3,5	– 0,6	– 0,4	– 2,9	– 0,1

4 Standardarbeitsvolumen der Arbeitnehmer in den kreisfreien Städten und Landkreisen Brandenburgs 1999 bis 2008 nach Wirtschaftsbereichen

Kreisfreie Städte Landkreise	Geleistete Arbeitsstunden der Arbeitnehmer									
	1999	2000	2001	2002	2003	2004	2005	2006	2007	2008
Anteil am Land Brandenburg in Prozent										
Brandenburg an der Havel.....	4,1	3,9	4,0	4,1	4,4	4,4	4,2	4,2	4,1	4,2
Cottbus.....	9,1	9,1	9,3	9,2	9,5	9,8	9,6	9,4	9,1	8,9
Frankfurt (Oder).....	6,8	6,8	6,7	6,6	6,6	6,8	6,8	6,7	6,5	6,5
Potsdam.....	13,3	13,6	13,9	13,8	14,1	14,9	15,2	15,4	16,0	16,2
Barnim.....	6,3	6,2	6,3	6,0	6,1	6,2	6,3	6,4	6,4	6,5
Dahme-Spreewald.....	4,5	4,6	4,8	4,9	5,0	4,9	5,1	5,4	5,5	5,5
Elbe-Elster.....	4,0	4,0	3,6	3,6	3,8	3,6	4,1	3,9	3,7	3,7
Havelland.....	3,7	3,8	3,7	3,7	3,7	3,6	3,5	3,5	3,5	3,4
Märkisch-Oderland.....	6,3	6,0	6,0	6,2	6,1	6,1	6,2	6,1	6,1	6,4
Oberhavel.....	4,7	5,1	5,0	5,0	5,1	5,2	5,2	5,3	5,3	5,2
Oberspreewald-Lausitz.....	4,2	4,0	4,0	4,0	3,8	3,9	3,9	3,8	3,8	3,7
Oder-Spree.....	5,9	6,1	6,1	6,1	6,2	6,1	6,0	6,0	5,9	5,7
Ostprignitz-Ruppin.....	4,5	4,3	4,4	4,4	4,4	4,3	4,0	4,1	4,0	4,0
Potsdam-Mittelmark.....	6,3	6,5	6,2	6,2	6,0	5,4	5,5	5,4	5,6	5,7
Prignitz.....	2,9	2,9	2,9	3,0	2,7	2,6	2,5	2,6	2,6	2,6
Spree-Neiße.....	3,6	3,6	3,7	3,7	3,5	3,3	3,2	3,2	3,1	3,1
Teltow-Fläming.....	4,5	4,3	4,4	4,4	4,5	4,4	4,3	4,2	4,2	4,3
Uckermark.....	5,2	5,1	4,9	5,0	4,6	4,4	4,4	4,5	4,5	4,5
Land Brandenburg	100	100	100	100	100	100	100	100	100	100
davon										
Kreisfreie Städte.....	33,3	33,5	33,9	33,7	34,6	35,9	35,8	35,6	35,8	35,7
Landkreise.....	66,7	66,5	66,1	66,3	65,4	64,1	64,2	64,4	64,2	64,3
geleistete Arbeitsstunden je Arbeitnehmer in Stunden										
Brandenburg an der Havel.....	1 512,6	1 480,2	1 461,6	1 466,2	1 472,5	1 462,5	1 450,6	1 424,5	1 401,1	1 381,8
Cottbus.....	1 547,9	1 530,4	1 529,6	1 527,5	1 525,0	1 513,1	1 533,8	1 527,5	1 491,1	1 457,6
Frankfurt (Oder).....	1 553,8	1 524,5	1 515,1	1 505,0	1 507,5	1 503,3	1 515,5	1 519,7	1 490,3	1 478,9
Potsdam.....	1 553,5	1 500,4	1 495,6	1 480,3	1 473,8	1 456,4	1 477,2	1 474,5	1 418,4	1 377,8
Barnim.....	1 487,9	1 473,9	1 466,6	1 453,5	1 440,5	1 430,5	1 412,2	1 448,4	1 429,5	1 430,0
Dahme-Spreewald.....	1 501,5	1 464,4	1 461,9	1 454,1	1 444,3	1 417,1	1 409,4	1 430,8	1 387,0	1 358,3
Elbe-Elster.....	1 438,4	1 432,8	1 421,8	1 407,2	1 403,7	1 400,2	1 397,9	1 420,0	1 387,3	1 361,3
Havelland.....	1 475,6	1 441,1	1 418,7	1 411,4	1 393,5	1 361,3	1 288,1	1 293,7	1 269,2	1 297,0
Märkisch-Oderland.....	1 486,6	1 451,6	1 438,0	1 440,8	1 428,8	1 412,0	1 370,3	1 387,2	1 367,5	1 390,3
Oberhavel.....	1 504,5	1 482,8	1 472,7	1 461,5	1 442,6	1 430,6	1 444,1	1 392,3	1 339,8	1 329,6
Oberspreewald-Lausitz.....	1 491,5	1 464,2	1 443,2	1 450,2	1 449,2	1 424,8	1 399,9	1 393,5	1 365,4	1 335,9
Oder-Spree.....	1 533,8	1 512,5	1 492,3	1 486,7	1 473,3	1 450,2	1 459,8	1 390,7	1 360,6	1 326,0
Ostprignitz-Ruppin.....	1 536,1	1 504,5	1 509,4	1 495,0	1 484,9	1 474,6	1 484,6	1 419,0	1 387,3	1 355,5
Potsdam-Mittelmark.....	1 490,6	1 471,6	1 441,8	1 437,8	1 429,1	1 404,1	1 388,7	1 361,2	1 325,2	1 331,9
Prignitz.....	1 482,4	1 436,5	1 421,8	1 421,0	1 382,9	1 368,5	1 295,8	1 276,2	1 311,5	1 271,2
Spree-Neiße.....	1 495,9	1 474,7	1 465,5	1 449,0	1 423,7	1 404,4	1 427,8	1 385,1	1 334,1	1 310,3
Teltow-Fläming.....	1 499,8	1 469,6	1 452,1	1 451,5	1 438,2	1 422,1	1 407,5	1 388,5	1 361,2	1 369,0
Uckermark.....	1 504,4	1 479,8	1 457,8	1 444,4	1 433,1	1 422,5	1 438,9	1 409,1	1 305,7	1 281,4
Land Brandenburg	1 512,5	1 483,8	1 472,4	1 464,7	1 455,6	1 440,6	1 436,4	1 424,5	1 387,2	1 369,1
davon										
Kreisfreie Städte.....	1 546,9	1 510,9	1 504,5	1 496,0	1 493,7	1 481,0	1 495,9	1 490,3	1 447,0	1 415,1
Landkreise.....	1 496,0	1 470,6	1 456,4	1 449,3	1 436,2	1 418,9	1 405,2	1 390,6	1 356,0	1 344,8

**5 Erwerbstätige in Vollzeitäquivalenten in den kreisfreien Städten und Landkreisen Brandenburgs
1999 bis 2008 nach Wirtschaftsbereichen**

Kreisfreie Städte Landkreise	Erwerbstätige in Vollzeitäquivalenten									
	1999	2000	2001	2002	2003	2004	2005	2006	2007	2008
	insgesamt 1 000									
Brandenburg an der Havel.....	32,6	31,6	31,3	30,8	31,3	31,4	29,8	30,1	30,7	31,4
Cottbus.....	63,1	61,6	60,2	57,7	57,0	60,7	57,9	56,7	55,5	55,2
Frankfurt (Oder).....	40,8	40,5	39,8	38,3	36,8	36,4	34,5	33,8	34,1	34,7
Potsdam.....	81,7	82,7	82,4	80,3	80,2	85,2	84,7	85,5	87,6	90,5
Barnim.....	57,5	56,4	55,4	53,6	52,5	52,8	51,6	51,7	52,4	53,1
Dahme-Spreewald.....	57,5	57,5	56,5	55,0	53,9	53,7	54,8	55,9	57,3	58,1
Elbe-Elster.....	45,8	44,8	41,0	39,5	39,3	38,1	37,8	36,8	36,3	36,8
Havelland.....	44,8	44,4	43,2	42,2	40,8	41,0	40,1	40,5	41,4	42,6
Märkisch-Oderland.....	64,1	62,5	59,7	58,1	56,1	55,8	53,8	52,9	53,4	54,9
Oberhavel.....	61,0	61,3	59,7	58,2	57,0	57,2	56,2	56,3	57,8	58,2
Oberspreewald-Lausitz.....	47,8	44,9	43,9	42,7	42,1	40,8	39,8	39,6	40,2	40,7
Oder-Spree.....	66,2	67,0	65,0	62,9	60,8	60,9	59,6	59,5	60,3	60,1
Ostprignitz-Ruppin.....	43,5	41,8	41,6	40,8	39,5	38,9	37,5	37,6	37,4	37,8
Potsdam-Mittelmark.....	73,3	74,2	71,1	69,4	66,6	62,5	61,9	62,4	64,0	65,0
Prignitz.....	32,7	32,0	31,4	31,1	29,7	29,3	28,5	28,6	29,1	29,6
Spree-Neiße.....	53,0	51,4	49,7	47,0	44,5	40,5	40,1	40,0	39,9	40,0
Teltow-Fläming.....	56,6	56,8	57,1	57,7	57,1	56,7	55,6	57,6	60,7	61,9
Uckermark.....	52,9	51,4	49,1	47,5	45,4	43,8	42,5	41,9	42,4	42,7
Land Brandenburg	974,6	962,7	938,0	912,5	890,6	885,5	866,6	867,3	880,5	893,3
davon										
Kreisfreie Städte.....	218,1	216,4	213,6	207,0	205,4	213,7	206,8	206,1	207,9	211,9
Landkreise.....	756,5	746,3	724,3	705,5	685,3	671,8	659,7	661,2	672,6	681,4
	Veränderung gegenüber dem Vorjahr in Prozent									
Brandenburg an der Havel.....	•	– 3,0	– 1,0	– 1,6	1,6	0,4	– 5,0	0,9	2,0	2,4
Cottbus.....	•	– 2,3	– 2,3	– 4,2	– 1,1	6,4	– 4,6	– 2,1	– 2,1	– 0,5
Frankfurt (Oder).....	•	– 0,7	– 1,8	– 3,7	– 3,7	– 1,1	– 5,4	– 1,9	1,0	1,8
Potsdam.....	•	1,2	– 0,3	– 2,6	– 0,1	6,2	– 0,6	0,9	2,5	3,3
Barnim.....	•	– 1,9	– 1,7	– 3,4	– 2,0	0,5	– 2,2	0,0	1,5	1,2
Dahme-Spreewald.....	•	– 0,1	– 1,6	– 2,7	– 2,1	– 0,4	2,1	2,1	2,4	1,6
Elbe-Elster.....	•	– 2,2	– 8,4	– 3,8	– 0,5	– 3,0	– 0,7	– 2,7	– 1,2	1,4
Havelland.....	•	– 0,9	– 2,7	– 2,3	– 3,3	0,5	– 2,2	1,0	2,3	2,8
Märkisch-Oderland.....	•	– 2,4	– 4,5	– 2,7	– 3,4	– 0,5	– 3,5	– 1,7	0,9	2,8
Oberhavel.....	•	0,6	– 2,7	– 2,5	– 2,0	0,3	– 1,8	0,2	2,7	0,6
Oberspreewald-Lausitz.....	•	– 6,1	– 2,1	– 2,8	– 1,3	– 3,2	– 2,5	– 0,5	1,5	1,2
Oder-Spree.....	•	1,2	– 3,0	– 3,2	– 3,3	0,1	– 2,1	– 0,1	1,3	– 0,2
Ostprignitz-Ruppin.....	•	– 3,9	– 0,6	– 1,9	– 3,2	– 1,6	– 3,6	0,5	– 0,5	0,8
Potsdam-Mittelmark.....	•	1,3	– 4,3	– 2,3	– 4,0	– 6,3	– 0,8	0,7	2,6	1,5
Prignitz.....	•	– 2,1	– 1,8	– 1,0	– 4,3	– 1,4	– 2,9	0,4	1,7	1,8
Spree-Neiße.....	•	– 3,0	– 3,3	– 5,5	– 5,3	– 8,9	– 1,0	– 0,2	– 0,3	0,3
Teltow-Fläming.....	•	0,5	0,5	1,1	– 1,0	– 0,7	– 2,0	3,6	5,3	2,0
Uckermark.....	•	– 2,9	– 4,5	– 3,1	– 4,5	– 3,4	– 3,1	– 1,4	1,1	0,7
Land Brandenburg	•	– 1,2	– 2,6	– 2,7	– 2,4	– 0,6	– 2,1	0,1	1,5	1,5
davon										
Kreisfreie Städte.....	•	– 0,8	– 1,3	– 3,1	– 0,8	4,1	– 3,2	– 0,4	0,9	1,9
Landkreise.....	•	– 1,4	– 2,9	– 2,6	– 2,9	– 2,0	– 1,8	0,2	1,7	1,3

**5 Erwerbstätige in Vollzeitäquivalenten in den kreisfreien Städten und Landkreisen Brandenburgs
1999 bis 2008 nach Wirtschaftsbereichen**

Kreisfreie Städte Landkreise	Erwerbstätige in Vollzeitäquivalenten									
	1999	2000	2001	2002	2003	2004	2005	2006	2007	2008
Anteil am Land Brandenburg in Prozent										
Brandenburg an der Havel.....	3,3	3,3	3,3	3,4	3,5	3,5	3,4	3,5	3,5	3,5
Cottbus.....	6,5	6,4	6,4	6,3	6,4	6,9	6,7	6,5	6,3	6,2
Frankfurt (Oder).....	4,2	4,2	4,2	4,2	4,1	4,1	4,0	3,9	3,9	3,9
Potsdam.....	8,4	8,6	8,8	8,8	9,0	9,6	9,8	9,9	10,0	10,1
Barnim.....	5,9	5,9	5,9	5,9	5,9	6,0	6,0	6,0	6,0	5,9
Dahme-Spreewald.....	5,9	6,0	6,0	6,0	6,0	6,1	6,3	6,4	6,5	6,5
Elbe-Elster.....	4,7	4,7	4,4	4,3	4,4	4,3	4,4	4,2	4,1	4,1
Havelland.....	4,6	4,6	4,6	4,6	4,6	4,6	4,6	4,7	4,7	4,8
Märkisch-Oderland.....	6,6	6,5	6,4	6,4	6,3	6,3	6,2	6,1	6,1	6,1
Oberhavel.....	6,3	6,4	6,4	6,4	6,4	6,5	6,5	6,5	6,6	6,5
Oberspreewald-Lausitz.....	4,9	4,7	4,7	4,7	4,7	4,6	4,6	4,6	4,6	4,6
Oder-Spree.....	6,8	7,0	6,9	6,9	6,8	6,9	6,9	6,9	6,8	6,7
Ostprignitz-Ruppin.....	4,5	4,3	4,4	4,5	4,4	4,4	4,3	4,3	4,3	4,2
Potsdam-Mittelmark.....	7,5	7,7	7,6	7,6	7,5	7,1	7,1	7,2	7,3	7,3
Prignitz.....	3,3	3,3	3,3	3,4	3,3	3,3	3,3	3,3	3,3	3,3
Spree-Neiße.....	5,4	5,3	5,3	5,1	5,0	4,6	4,6	4,6	4,5	4,5
Teltow-Fläming.....	5,8	5,9	6,1	6,3	6,4	6,4	6,4	6,6	6,9	6,9
Uckermark.....	5,4	5,3	5,2	5,2	5,1	5,0	4,9	4,8	4,8	4,8
Land Brandenburg	100	100	100	100	100	100	100	100	100	100
davon										
Kreisfreie Städte.....	22,4	22,5	22,8	22,7	23,1	24,1	23,9	23,8	23,6	23,7
Landkreise.....	77,6	77,5	77,2	77,3	76,9	75,9	76,1	76,2	76,4	76,3
Vollzeitäquivalente je 100 Erwerbstätige										
Brandenburg an der Havel.....	91,7	90,2	89,3	88,8	88,4	87,4	85,3	84,9	84,7	85,2
Cottbus.....	90,5	89,6	89,0	88,6	88,0	86,9	85,8	85,4	84,7	84,3
Frankfurt (Oder).....	91,4	89,3	87,8	86,9	86,4	86,3	83,9	83,5	82,9	83,6
Potsdam.....	90,2	89,8	89,2	88,6	87,7	86,9	85,4	85,5	84,6	84,2
Barnim.....	91,0	89,6	89,1	88,2	87,0	86,1	84,3	85,0	84,8	85,2
Dahme-Spreewald.....	91,2	90,3	89,9	89,3	88,3	87,0	86,0	86,2	85,7	85,6
Elbe-Elster.....	91,2	90,9	89,9	88,8	88,2	87,4	86,2	86,6	86,1	86,2
Havelland.....	89,8	89,1	88,2	87,0	85,8	84,8	83,1	83,3	83,3	82,7
Märkisch-Oderland.....	91,2	90,3	89,3	88,8	87,4	86,7	84,4	84,4	84,4	85,5
Oberhavel.....	91,7	91,2	90,6	89,9	88,4	87,7	86,8	85,7	84,9	85,3
Oberspreewald-Lausitz.....	90,5	89,5	88,7	88,1	87,3	86,1	85,2	85,0	85,0	85,0
Oder-Spree.....	92,6	92,2	91,4	90,7	89,5	88,0	87,2	86,0	85,7	85,4
Ostprignitz-Ruppin.....	92,7	92,0	91,5	90,7	89,4	88,5	87,7	86,6	86,2	86,0
Potsdam-Mittelmark.....	91,7	91,0	89,8	89,3	88,4	87,5	86,3	86,0	85,3	86,0
Prignitz.....	91,5	90,3	89,5	89,1	87,8	87,1	85,1	84,8	85,7	85,3
Spree-Neiße.....	91,4	90,4	89,7	88,6	87,8	87,7	87,4	86,8	86,1	85,8
Teltow-Fläming.....	92,0	91,4	90,9	90,7	89,7	88,8	87,8	87,7	87,9	88,3
Uckermark.....	91,7	91,0	90,0	89,2	88,0	86,8	86,3	85,3	83,5	83,9
Land Brandenburg	91,3	90,5	89,7	89,0	88,0	87,1	85,8	85,5	85,1	85,2
davon										
Kreisfreie Städte.....	90,7	89,7	88,9	88,3	87,7	86,9	85,2	85,0	84,4	84,3
Landkreise.....	91,5	90,7	89,9	89,2	88,1	87,2	86,0	85,7	85,3	85,5

**5 Erwerbstätige in Vollzeitäquivalenten in den kreisfreien Städten und Landkreisen Brandenburgs
1999 bis 2008 nach Wirtschaftsbereichen**

Kreisfreie Städte Landkreise	Erwerbstätige in Vollzeitäquivalenten									
	1999	2000	2001	2002	2003	2004	2005	2006	2007	2008
Land- und Forstwirtschaft, Fischerei										
	1 000									
Brandenburg an der Havel.....	0,3	0,2	0,2	0,2	0,2	0,3	0,3	0,3	0,3	0,2
Cottbus.....	0,4	0,4	0,3	0,4	0,4	0,5	0,4	0,4	0,3	0,3
Frankfurt (Oder).....	0,3	0,3	0,3	0,3	0,2	0,2	0,2	0,2	0,2	0,2
Potsdam.....	0,3	0,3	0,3	0,3	0,3	0,4	0,4	0,4	0,4	0,4
Barnim.....	1,8	1,7	1,6	1,7	1,8	1,8	1,6	1,5	1,7	1,6
Dahme-Spreewald.....	2,8	2,6	2,5	2,6	2,6	2,5	2,3	2,3	2,5	2,4
Elbe-Elster.....	3,1	3,2	2,8	2,7	2,6	2,5	2,5	2,5	2,6	2,6
Havelland.....	2,4	2,2	2,1	2,0	2,1	2,4	2,0	2,1	2,2	2,2
Märkisch-Oderland.....	4,1	3,9	3,6	3,5	3,3	3,1	2,8	2,7	2,7	2,7
Oberhavel.....	2,4	2,3	2,1	1,8	1,7	1,6	1,6	1,6	1,7	1,7
Oberspreewald-Lausitz.....	1,4	1,4	1,3	1,4	1,5	1,2	1,2	1,2	1,3	1,4
Oder-Spree.....	3,0	2,8	2,7	2,5	2,3	2,2	2,1	2,1	2,1	2,1
Ostprignitz-Ruppin.....	3,6	3,4	3,3	3,3	3,2	3,2	3,0	2,8	2,8	2,8
Potsdam-Mittelmark.....	4,0	4,0	3,8	3,7	3,6	3,5	3,4	3,4	3,6	3,7
Prignitz.....	2,8	2,6	2,6	2,5	2,4	2,3	2,2	2,2	2,3	2,3
Spree-Neiße.....	2,2	2,1	2,0	2,0	1,9	1,8	1,7	1,6	1,6	1,7
Teltow-Fläming.....	3,0	2,9	2,7	2,5	2,4	2,3	2,2	2,2	2,2	2,2
Uckermark.....	4,1	3,7	3,5	3,7	3,7	3,6	3,3	2,9	2,9	2,9
Land Brandenburg	42,1	40,0	37,8	37,1	36,4	35,2	33,2	32,2	33,1	33,4
davon										
Kreisfreie Städte.....	1,3	1,2	1,1	1,2	1,2	1,3	1,3	1,2	1,2	1,2
Landkreise.....	40,7	38,8	36,6	35,9	35,2	33,9	31,9	31,0	32,0	32,3
Veränderung gegenüber dem Vorjahr in Prozent										
Brandenburg an der Havel.....	•	– 16,6	– 8,1	– 1,5	16,5	7,3	2,4	0,8	1,9	– 9,5
Cottbus.....	•	– 8,9	– 12,6	20,6	– 0,2	12,5	– 10,0	– 2,2	– 13,9	– 4,6
Frankfurt (Oder).....	•	– 10,5	– 6,4	– 9,6	– 6,7	– 5,5	– 11,7	– 10,2	5,1	19,4
Potsdam.....	•	– 4,1	– 5,6	7,3	1,3	18,6	6,2	– 4,6	– 1,3	0,5
Barnim.....	•	– 4,9	– 4,3	5,3	6,5	– 3,1	– 9,3	– 9,0	12,9	– 2,6
Dahme-Spreewald.....	•	– 7,3	– 0,9	3,9	– 1,4	– 5,4	– 6,1	0,0	6,5	– 0,3
Elbe-Elster.....	•	3,1	– 12,4	– 4,3	– 5,4	– 2,5	– 0,6	1,7	2,3	– 1,0
Havelland.....	•	– 7,6	– 7,6	– 4,5	5,3	13,2	– 13,8	2,1	6,0	0,4
Märkisch-Oderland.....	•	– 6,0	– 6,7	– 4,6	– 6,1	– 4,8	– 9,6	– 3,9	– 0,0	– 1,4
Oberhavel.....	•	– 2,3	– 8,1	– 14,1	– 6,3	– 4,7	– 3,2	– 2,1	6,1	4,3
Oberspreewald-Lausitz.....	•	– 5,3	– 6,6	10,3	5,0	– 17,2	– 4,3	0,3	13,2	2,0
Oder-Spree.....	•	– 4,9	– 4,8	– 8,3	– 6,1	– 5,9	– 3,9	– 1,2	1,4	1,9
Ostprignitz-Ruppin.....	•	– 5,2	– 4,0	0,8	– 1,9	– 1,6	– 5,8	– 5,0	0,2	0,3
Potsdam-Mittelmark.....	•	0,2	– 3,8	– 2,6	– 3,0	– 3,9	– 1,6	0,4	5,0	1,7
Prignitz.....	•	– 5,8	– 2,8	– 2,7	– 4,7	– 2,9	– 3,4	– 1,1	2,0	1,8
Spree-Neiße.....	•	– 4,8	– 3,7	2,0	– 4,3	– 7,6	– 3,8	– 8,7	– 1,3	7,4
Teltow-Fläming.....	•	– 5,0	– 6,2	– 7,1	– 2,9	– 5,8	– 5,0	– 0,8	1,4	2,1
Uckermark.....	•	– 9,8	– 6,2	4,8	1,9	– 2,6	– 9,5	– 11,6	– 1,2	– 0,3
Land Brandenburg	•	– 4,8	– 5,7	– 1,7	– 2,0	– 3,2	– 5,8	– 2,9	2,9	0,9
davon										
Kreisfreie Städte.....	•	– 9,7	– 8,6	5,5	1,7	9,6	– 3,4	– 3,5	– 4,0	– 0,3
Landkreise.....	•	– 4,7	– 5,6	– 2,0	– 2,1	– 3,6	– 5,9	– 2,9	3,2	0,9

**5 Erwerbstätige in Vollzeitäquivalenten in den kreisfreien Städten und Landkreisen Brandenburgs
1999 bis 2008 nach Wirtschaftsbereichen**

Kreisfreie Städte Landkreise	Erwerbstätige in Vollzeitäquivalenten									
	1999	2000	2001	2002	2003	2004	2005	2006	2007	2008
Anteil am Land Brandenburg in Prozent										
Brandenburg an der Havel.....	0,6	0,6	0,5	0,5	0,6	0,7	0,8	0,8	0,8	0,7
Cottbus.....	1,0	1,0	0,9	1,1	1,1	1,3	1,2	1,3	1,0	1,0
Frankfurt (Oder).....	0,8	0,7	0,7	0,7	0,6	0,6	0,6	0,5	0,6	0,7
Potsdam.....	0,8	0,8	0,8	0,8	0,9	1,1	1,2	1,2	1,1	1,1
Barnim.....	4,3	4,3	4,3	4,6	5,0	5,0	4,8	4,5	5,0	4,8
Dahme-Spreewald.....	6,5	6,4	6,7	7,1	7,1	7,0	6,9	7,1	7,4	7,3
Elbe-Elster.....	7,5	8,1	7,5	7,3	7,0	7,1	7,5	7,8	7,8	7,6
Havelland.....	5,8	5,6	5,5	5,3	5,7	6,7	6,1	6,4	6,6	6,6
Märkisch-Oderland.....	9,8	9,7	9,6	9,4	9,0	8,8	8,4	8,4	8,1	7,9
Oberhavel.....	5,7	5,8	5,7	5,0	4,7	4,7	4,8	4,8	5,0	5,2
Oberspreewald-Lausitz.....	3,4	3,4	3,4	3,8	4,1	3,5	3,5	3,7	4,0	4,1
Oder-Spree.....	7,0	7,0	7,1	6,6	6,4	6,2	6,3	6,4	6,3	6,4
Ostprignitz-Ruppin.....	8,5	8,5	8,6	8,8	8,8	9,0	9,0	8,8	8,6	8,5
Potsdam-Mittelmark.....	9,5	10,0	10,2	10,1	10,0	9,9	10,3	10,7	10,9	11,0
Prignitz.....	6,7	6,6	6,8	6,7	6,5	6,6	6,7	6,9	6,8	6,9
Spree-Neiße.....	5,1	5,1	5,3	5,5	5,3	5,1	5,2	4,9	4,7	5,0
Teltow-Fläming.....	7,2	7,2	7,2	6,8	6,7	6,5	6,6	6,7	6,6	6,7
Uckermark.....	9,9	9,3	9,3	9,9	10,3	10,4	9,9	9,1	8,7	8,6
Land Brandenburg	100	100	100	100	100	100	100	100	100	100
davon										
Kreisfreie Städte.....	3,2	3,0	2,9	3,2	3,3	3,7	3,8	3,8	3,5	3,5
Landkreise.....	96,8	97,0	97,1	96,8	96,7	96,3	96,2	96,2	96,5	96,5
Vollzeitäquivalente je 100 Erwerbstätige										
Brandenburg an der Havel.....	94,1	91,7	90,9	89,2	91,0	89,1	84,9	84,1	85,1	83,7
Cottbus.....	96,6	94,1	93,6	94,1	93,6	90,7	87,9	86,2	86,9	87,8
Frankfurt (Oder).....	94,9	88,6	86,9	85,2	82,6	80,0	78,3	77,8	78,0	78,9
Potsdam.....	89,6	89,8	88,2	86,2	80,6	77,9	77,5	78,6	81,7	85,5
Barnim.....	94,2	94,3	93,3	91,5	90,1	88,0	88,3	88,0	89,1	88,2
Dahme-Spreewald.....	87,7	88,0	88,5	87,8	85,4	82,7	82,8	83,6	84,0	84,6
Elbe-Elster.....	95,4	96,0	94,9	94,5	92,9	92,8	93,5	91,6	91,0	91,8
Havelland.....	94,3	92,7	91,8	90,4	89,1	88,1	87,3	86,5	87,7	86,4
Märkisch-Oderland.....	94,0	93,9	92,3	90,6	89,2	89,1	89,8	89,3	89,5	88,4
Oberhavel.....	94,0	93,9	93,3	91,7	89,3	86,0	87,1	87,1	87,6	88,1
Oberspreewald-Lausitz.....	90,5	91,0	89,7	89,7	87,5	84,7	84,9	84,9	87,4	87,7
Oder-Spree.....	95,8	96,1	94,8	94,1	92,3	90,4	90,4	90,1	89,5	89,9
Ostprignitz-Ruppin.....	96,6	96,2	95,1	94,6	93,5	91,6	91,3	90,7	90,1	90,7
Potsdam-Mittelmark.....	91,9	91,2	89,8	88,1	86,7	83,7	84,3	85,1	85,6	86,1
Prignitz.....	96,6	95,1	94,1	93,9	92,9	90,9	91,0	91,2	90,9	91,0
Spree-Neiße.....	93,0	93,4	92,7	92,4	90,9	89,0	88,2	87,2	87,1	87,1
Teltow-Fläming.....	96,1	95,3	95,3	94,9	93,7	92,2	92,3	92,3	91,8	92,1
Uckermark.....	95,7	95,2	94,1	93,5	89,9	87,3	89,5	87,0	87,7	88,9
Land Brandenburg	94,1	93,8	92,8	91,9	90,1	88,1	88,4	87,9	88,2	88,4
davon										
Kreisfreie Städte.....	93,9	91,2	89,9	89,1	87,1	84,6	82,3	82,0	83,3	84,4
Landkreise.....	94,1	93,8	92,9	92,0	90,2	88,2	88,7	88,2	88,4	88,6

**5 Erwerbstätige in Vollzeitäquivalenten in den kreisfreien Städten und Landkreisen Brandenburgs
1999 bis 2008 nach Wirtschaftsbereichen**

Kreisfreie Städte Landkreise	Erwerbstätige in Vollzeitäquivalenten									
	1999	2000	2001	2002	2003	2004	2005	2006	2007	2008
Produzierendes Gewerbe										
1 000										
Brandenburg an der Havel.....	9,3	8,9	8,6	8,6	7,8	7,5	7,3	7,4	7,8	7,9
Cottbus.....	11,2	10,6	9,4	9,4	7,4	8,2	7,3	6,8	6,9	6,4
Frankfurt (Oder).....	6,5	6,3	5,9	5,9	4,6	4,1	3,7	3,6	4,1	4,4
Potsdam.....	11,1	10,2	8,7	8,7	7,3	7,5	7,5	7,0	6,9	6,9
Barnim.....	15,6	14,7	13,7	13,7	11,8	11,6	11,5	11,6	12,2	12,3
Dahme-Spreewald.....	15,9	15,6	15,1	15,1	13,1	12,5	12,3	12,3	12,8	12,9
Elbe-Elster.....	15,6	14,8	13,2	13,2	11,8	11,5	11,1	10,9	11,3	11,4
Havelland.....	15,3	14,6	13,4	13,4	11,6	11,4	11,6	12,0	12,8	13,2
Märkisch-Oderland.....	18,5	17,7	15,9	15,9	13,3	12,7	12,5	12,5	12,9	12,7
Oberhavel.....	23,5	22,8	21,5	21,5	18,8	18,0	17,9	17,4	17,9	18,1
Oberspreewald-Lausitz.....	18,0	15,7	14,5	14,5	14,2	12,6	12,4	12,0	12,7	13,2
Oder-Spree.....	24,4	24,3	22,7	22,7	19,2	18,1	17,8	18,0	18,7	18,6
Ostprignitz-Ruppin.....	13,1	12,4	12,1	12,1	10,5	10,1	10,1	10,4	10,1	10,1
Potsdam-Mittelmark.....	22,3	21,3	19,5	19,5	16,4	15,0	14,5	14,9	15,6	15,5
Prignitz.....	9,8	9,5	9,0	9,0	8,1	7,9	7,9	8,0	8,3	8,3
Spree-Neiße.....	22,9	21,9	20,2	20,2	17,7	16,8	17,4	17,6	17,6	17,7
Teltow-Fläming.....	20,2	20,0	19,6	19,6	19,3	18,9	19,2	20,6	22,3	23,0
Uckermark.....	16,2	15,5	14,4	14,4	12,2	11,6	11,3	11,5	11,8	12,1
Land Brandenburg	289,5	276,7	257,3	257,3	225,1	215,9	213,4	214,5	222,8	224,6
davon										
Kreisfreie Städte.....	38,1	35,9	32,6	32,6	27,2	27,3	25,8	24,8	25,7	25,6
Landkreise.....	251,4	240,7	224,7	224,7	197,9	188,6	187,6	189,7	197,2	199,0
Veränderung gegenüber dem Vorjahr in Prozent										
Brandenburg an der Havel.....	•	– 4,1	– 3,7	– 4,8	– 3,9	– 4,3	– 2,6	1,5	4,9	1,6
Cottbus.....	•	– 5,9	– 11,0	– 12,9	– 9,1	9,8	– 10,1	– 7,7	1,2	– 7,0
Frankfurt (Oder).....	•	– 2,8	– 6,5	– 12,1	– 10,9	– 10,6	– 10,4	– 3,6	16,2	6,6
Potsdam.....	•	– 8,2	– 14,3	– 13,0	– 3,6	2,5	– 0,6	– 5,9	– 1,7	0,5
Barnim.....	•	– 5,3	– 7,2	– 7,5	– 7,0	– 1,0	– 1,3	1,1	4,7	0,8
Dahme-Spreewald.....	•	– 2,0	– 3,1	– 7,0	– 7,0	– 4,2	– 1,7	– 0,4	4,6	0,6
Elbe-Elster.....	•	– 5,6	– 10,5	– 8,5	– 2,8	– 2,2	– 3,1	– 2,1	3,9	1,0
Havelland.....	•	– 4,5	– 7,9	– 6,1	– 7,8	– 2,1	1,9	3,4	6,9	3,2
Märkisch-Oderland.....	•	– 4,7	– 10,1	– 9,8	– 7,3	– 4,5	– 1,7	0,5	2,8	– 1,2
Oberhavel.....	•	– 3,0	– 5,8	– 7,3	– 5,8	– 4,0	– 0,6	– 3,0	2,9	1,0
Oberspreewald-Lausitz.....	•	– 12,7	– 7,2	– 4,1	1,6	– 11,5	– 1,0	– 3,5	6,3	3,7
Oder-Spree.....	•	– 0,6	– 6,7	– 7,5	– 8,4	– 6,1	– 1,6	1,1	3,9	– 0,6
Ostprignitz-Ruppin.....	•	– 5,7	– 2,3	– 6,6	– 6,7	– 4,3	0,6	2,6	– 2,5	– 0,8
Potsdam-Mittelmark.....	•	– 4,4	– 8,6	– 7,2	– 9,3	– 8,7	– 3,2	2,6	5,0	– 1,1
Prignitz.....	•	– 2,5	– 6,1	– 6,3	– 3,2	– 2,4	– 0,3	1,7	2,9	– 0,1
Spree-Neiße.....	•	– 4,6	– 7,8	– 7,9	– 4,9	– 4,7	3,3	1,2	0,2	0,2
Teltow-Fläming.....	•	– 1,3	– 2,1	3,6	– 4,9	– 2,0	1,6	7,6	8,2	3,1
Uckermark.....	•	– 4,3	– 7,3	– 10,2	– 5,7	– 5,0	– 2,1	1,5	2,8	2,2
Land Brandenburg	•	– 4,4	– 7,0	– 7,0	– 5,9	– 4,1	– 1,2	0,5	3,9	0,8
davon										
Kreisfreie Städte.....	•	– 5,6	– 9,4	– 10,7	– 6,5	0,3	– 5,5	– 4,0	3,6	– 0,2
Landkreise.....	•	– 4,2	– 6,7	– 6,5	– 5,8	– 4,7	– 0,6	1,1	3,9	0,9

5 Erwerbstätige in Vollzeitäquivalenten in den kreisfreien Städten und Landkreisen Brandenburgs 1999 bis 2008 nach Wirtschaftsbereichen

Kreisfreie Städte Landkreise	Erwerbstätige in Vollzeitäquivalenten									
	1999	2000	2001	2002	2003	2004	2005	2006	2007	2008
Anteil am Land Brandenburg in Prozent										
Brandenburg an der Havel.....	3,2	3,2	3,3	3,4	3,5	3,5	3,4	3,4	3,5	3,5
Cottbus.....	3,9	3,8	3,7	3,4	3,3	3,8	3,4	3,2	3,1	2,8
Frankfurt (Oder).....	2,2	2,3	2,3	2,2	2,0	1,9	1,7	1,7	1,9	2,0
Potsdam.....	3,8	3,7	3,4	3,2	3,3	3,5	3,5	3,3	3,1	3,1
Barnim.....	5,4	5,3	5,3	5,3	5,2	5,4	5,4	5,4	5,5	5,5
Dahme-Spreewald.....	5,5	5,6	5,9	5,9	5,8	5,8	5,8	5,7	5,8	5,8
Elbe-Elster.....	5,4	5,3	5,1	5,1	5,2	5,3	5,2	5,1	5,1	5,1
Havelland.....	5,3	5,3	5,2	5,3	5,2	5,3	5,4	5,6	5,8	5,9
Märkisch-Oderland.....	6,4	6,4	6,2	6,0	5,9	5,9	5,8	5,8	5,8	5,7
Oberhavel.....	8,1	8,2	8,4	8,3	8,3	8,3	8,4	8,1	8,0	8,0
Oberspreewald-Lausitz.....	6,2	5,7	5,7	5,8	6,3	5,8	5,8	5,6	5,7	5,9
Oder-Spree.....	8,4	8,8	8,8	8,8	8,5	8,4	8,3	8,4	8,4	8,3
Ostprignitz-Ruppin.....	4,5	4,5	4,7	4,7	4,7	4,7	4,8	4,9	4,6	4,5
Potsdam-Mittelmark.....	7,7	7,7	7,6	7,6	7,3	6,9	6,8	6,9	7,0	6,9
Prignitz.....	3,4	3,4	3,5	3,5	3,6	3,7	3,7	3,8	3,7	3,7
Spree-Neiße.....	7,9	7,9	7,8	7,8	7,9	7,8	8,2	8,2	7,9	7,9
Teltow-Fläming.....	7,0	7,2	7,6	8,5	8,6	8,7	9,0	9,6	10,0	10,2
Uckermark.....	5,6	5,6	5,6	5,4	5,4	5,4	5,3	5,4	5,3	5,4
Land Brandenburg	100	100	100	100	100	100	100	100	100	100
davon										
Kreisfreie Städte.....	13,2	13,0	12,7	12,2	12,1	12,6	12,1	11,5	11,5	11,4
Landkreise.....	86,8	87,0	87,3	87,8	87,9	87,4	87,9	88,5	88,5	88,6
Vollzeitäquivalente je 100 Erwerbstätige										
Brandenburg an der Havel.....	97,5	95,3	94,7	94,1	93,1	92,5	92,6	92,9	93,1	93,4
Cottbus.....	94,4	91,3	90,8	89,9	88,6	88,4	88,1	87,3	87,9	87,5
Frankfurt (Oder).....	95,3	94,4	93,6	91,9	91,6	90,9	90,7	89,7	91,4	91,5
Potsdam.....	88,5	94,0	93,5	92,6	91,8	91,3	92,0	91,7	91,2	90,6
Barnim.....	96,5	93,9	93,3	92,2	90,9	89,9	90,4	90,5	91,1	91,2
Dahme-Spreewald.....	96,8	95,9	95,5	95,1	94,4	93,4	93,5	93,5	93,6	93,4
Elbe-Elster.....	96,2	95,7	95,0	94,0	93,6	92,8	93,4	93,5	93,6	93,5
Havelland.....	96,4	96,1	95,6	94,9	93,6	92,8	93,5	93,5	93,7	89,1
Märkisch-Oderland.....	97,1	96,3	95,3	94,5	93,3	92,1	92,7	92,7	92,9	92,9
Oberhavel.....	97,0	96,7	96,2	95,6	94,8	94,0	94,5	94,4	94,2	94,0
Oberspreewald-Lausitz.....	97,1	96,9	96,6	96,2	95,0	93,9	94,9	94,2	94,9	94,7
Oder-Spree.....	96,9	97,1	96,8	96,4	95,6	95,0	95,2	95,7	95,8	95,5
Ostprignitz-Ruppin.....	97,6	97,4	97,0	96,2	95,5	94,5	95,0	95,2	95,0	94,9
Potsdam-Mittelmark.....	96,3	95,4	95,0	94,3	93,5	92,7	93,0	93,3	93,8	93,8
Prignitz.....	97,0	96,9	96,3	96,0	95,3	94,6	94,6	94,9	95,0	95,1
Spree-Neiße.....	96,9	95,8	95,2	94,6	93,8	93,8	94,3	94,5	94,5	94,3
Teltow-Fläming.....	97,4	96,5	95,9	95,8	95,5	95,0	95,2	95,3	95,5	95,3
Uckermark.....	96,9	96,5	96,2	95,8	95,4	94,4	94,5	94,5	94,3	94,5
Land Brandenburg	96,4	95,9	95,4	94,8	94,0	93,2	93,6	93,6	93,8	93,5
davon										
Kreisfreie Städte.....	93,5	93,6	93,0	92,1	91,3	90,7	90,9	90,5	90,9	90,8
Landkreise.....	96,8	96,2	95,7	95,2	94,4	93,6	94,0	94,1	94,2	93,8

**5 Erwerbstätige in Vollzeitäquivalenten in den kreisfreien Städten und Landkreisen Brandenburgs
1999 bis 2008 nach Wirtschaftsbereichen**

Kreisfreie Städte Landkreise	Erwerbstätige in Vollzeitäquivalenten									
	1999	2000	2001	2002	2003	2004	2005	2006	2007	2008
Produzierendes Gewerbe ohne Baugewerbe										
	1 000									
Brandenburg an der Havel.....	4,9	5,2	5,3	5,4	5,3	5,2	5,1	5,2	5,5	5,6
Cottbus.....	5,3	5,4	5,1	4,8	4,5	5,3	4,7	4,1	4,3	3,8
Frankfurt (Oder).....	2,5	2,4	2,3	2,2	2,1	1,9	1,8	1,8	2,2	2,6
Potsdam.....	4,5	4,1	3,6	3,5	3,5	3,5	3,5	3,3	3,4	3,4
Barnim.....	6,8	6,7	6,2	5,9	5,6	5,7	5,7	5,9	6,3	6,3
Dahme-Spreewald.....	7,5	7,7	7,9	7,4	7,2	6,9	6,6	6,6	7,0	7,1
Elbe-Elster.....	7,0	7,1	7,1	6,9	6,9	6,9	6,9	6,7	7,0	7,3
Havelland.....	7,8	7,7	7,7	7,5	7,0	6,8	7,2	7,4	8,1	8,7
Märkisch-Oderland.....	6,4	6,5	6,4	6,1	5,8	5,5	5,4	5,4	5,8	5,8
Oberhavel.....	14,2	14,1	13,4	12,8	12,4	11,9	11,7	11,1	11,2	11,5
Oberspreewald-Lausitz.....	10,6	9,2	9,1	9,0	9,4	7,8	7,9	7,9	8,4	8,6
Oder-Spree.....	12,3	13,0	12,8	12,6	11,8	11,2	11,0	11,0	11,2	11,1
Ostprignitz-Ruppin.....	5,9	5,8	6,0	6,0	5,9	5,8	5,8	6,0	5,9	6,0
Potsdam-Mittelmark.....	8,5	8,7	8,4	7,9	7,4	6,9	6,5	6,4	6,7	6,7
Prignitz.....	4,6	4,7	4,8	4,7	4,8	4,9	4,9	4,9	5,1	5,1
Spree-Neiße.....	13,1	12,8	12,2	11,4	11,1	10,8	11,3	12,0	12,4	12,4
Teltow-Fläming.....	12,1	12,6	12,9	14,3	13,9	13,8	14,0	15,3	16,8	17,5
Uckermark.....	8,1	8,0	7,7	7,3	7,1	7,2	7,2	7,4	7,7	8,1
Land Brandenburg	142,1	141,4	139,2	135,6	131,7	128,1	127,2	128,5	134,9	137,6
davon										
Kreisfreie Städte.....	17,2	17,1	16,4	15,8	15,4	15,9	15,0	14,4	15,3	15,4
Landkreise.....	124,9	124,3	122,8	119,8	116,3	112,2	112,2	114,1	119,5	122,2
Veränderung gegenüber dem Vorjahr in Prozent										
Brandenburg an der Havel.....	•	5,2	3,3	0,5	– 1,2	– 2,8	– 1,9	2,3	5,7	1,9
Cottbus.....	•	2,3	– 5,8	– 5,8	– 6,4	17,8	– 11,9	– 11,3	3,2	– 10,6
Frankfurt (Oder).....	•	– 6,1	– 1,0	– 7,7	– 1,1	– 11,1	– 4,6	– 2,7	24,1	17,8
Potsdam.....	•	– 7,2	– 11,9	– 5,2	0,2	1,9	– 1,9	– 5,3	3,3	– 0,1
Barnim.....	•	– 1,6	– 7,3	– 3,7	– 5,3	1,8	– 0,5	3,6	6,5	0,2
Dahme-Spreewald.....	•	2,3	2,9	– 5,7	– 3,4	– 3,5	– 4,1	– 1,2	6,7	1,2
Elbe-Elster.....	•	0,5	1,1	– 3,4	– 0,5	1,1	– 0,9	– 2,5	4,8	3,6
Havelland.....	•	– 1,2	0,2	– 3,5	– 5,8	– 2,7	5,2	3,1	9,2	7,5
Märkisch-Oderland.....	•	2,5	– 1,8	– 4,4	– 5,7	– 4,4	– 1,8	0,0	7,3	– 0,1
Oberhavel.....	•	– 0,8	– 4,3	– 5,1	– 3,0	– 3,8	– 2,1	– 4,5	0,3	3,0
Oberspreewald-Lausitz.....	•	– 12,8	– 1,3	– 0,8	3,9	– 17,4	1,7	0,1	6,3	3,0
Oder-Spree.....	•	5,5	– 0,9	– 2,1	– 5,8	– 5,3	– 2,2	0,6	1,5	– 0,8
Ostprignitz-Ruppin.....	•	– 2,7	4,6	– 1,4	– 0,8	– 1,1	– 0,0	2,2	– 1,4	1,2
Potsdam-Mittelmark.....	•	1,7	– 2,7	– 5,9	– 6,1	– 6,9	– 6,0	– 2,1	4,9	0,7
Prignitz.....	•	0,8	1,6	– 1,8	2,7	1,7	0,2	0,9	2,6	1,0
Spree-Neiße.....	•	– 1,9	– 5,1	– 5,9	– 3,4	– 2,6	5,2	5,8	3,3	0,5
Teltow-Fläming.....	•	3,6	3,0	10,4	– 2,9	– 0,6	1,6	9,5	9,6	3,9
Uckermark.....	•	– 1,9	– 2,7	– 5,3	– 3,4	1,1	1,1	2,1	4,4	4,6
Land Brandenburg	•	– 0,5	– 1,5	– 2,6	– 2,9	– 2,7	– 0,7	1,0	5,0	2,0
davon										
Kreisfreie Städte.....	•	– 0,6	– 3,9	– 3,9	– 2,5	3,1	– 5,5	– 4,3	6,7	0,3
Landkreise.....	•	– 0,5	– 1,2	– 2,4	– 3,0	– 3,5	– 0,0	1,7	4,8	2,3

**5 Erwerbstätige in Vollzeitäquivalenten in den kreisfreien Städten und Landkreisen Brandenburgs
1999 bis 2008 nach Wirtschaftsbereichen**

Kreisfreie Städte Landkreise	Erwerbstätige in Vollzeitäquivalenten									
	1999	2000	2001	2002	2003	2004	2005	2006	2007	2008
Anteil am Land Brandenburg in Prozent										
Brandenburg an der Havel.....	3,5	3,7	3,8	4,0	4,0	4,0	4,0	4,0	4,1	4,1
Cottbus.....	3,7	3,8	3,7	3,5	3,4	4,1	3,7	3,2	3,2	2,8
Frankfurt (Oder).....	1,8	1,7	1,7	1,6	1,6	1,5	1,4	1,4	1,6	1,9
Potsdam.....	3,1	2,9	2,6	2,5	2,6	2,8	2,7	2,6	2,5	2,5
Barnim.....	4,8	4,7	4,4	4,4	4,3	4,5	4,5	4,6	4,7	4,6
Dahme-Spreewald.....	5,3	5,4	5,7	5,5	5,5	5,4	5,2	5,1	5,2	5,1
Elbe-Elster.....	4,9	5,0	5,1	5,1	5,2	5,4	5,4	5,2	5,2	5,3
Havelland.....	5,5	5,5	5,6	5,5	5,3	5,3	5,7	5,8	6,0	6,3
Märkisch-Oderland.....	4,5	4,6	4,6	4,5	4,4	4,3	4,3	4,2	4,3	4,2
Oberhavel.....	10,0	9,9	9,7	9,4	9,4	9,3	9,2	8,7	8,3	8,4
Oberspreewald-Lausitz.....	7,4	6,5	6,5	6,7	7,1	6,1	6,2	6,1	6,2	6,3
Oder-Spree.....	8,6	9,2	9,2	9,3	9,0	8,7	8,6	8,6	8,3	8,1
Ostprignitz-Ruppin.....	4,2	4,1	4,3	4,4	4,5	4,6	4,6	4,6	4,4	4,3
Potsdam-Mittelmark.....	6,0	6,1	6,0	5,8	5,7	5,4	5,1	5,0	5,0	4,9
Prignitz.....	3,3	3,3	3,4	3,4	3,6	3,8	3,8	3,8	3,7	3,7
Spree-Neiße.....	9,2	9,1	8,7	8,4	8,4	8,4	8,9	9,3	9,2	9,0
Teltow-Fläming.....	8,5	8,9	9,3	10,5	10,5	10,8	11,0	11,9	12,5	12,7
Uckermark.....	5,7	5,6	5,6	5,4	5,4	5,6	5,7	5,8	5,7	5,9
Land Brandenburg	100	100	100	100	100	100	100	100	100	100
davon										
Kreisfreie Städte.....	12,1	12,1	11,8	11,6	11,7	12,4	11,8	11,2	11,4	11,2
Landkreise.....	87,9	87,9	88,2	88,4	88,3	87,6	88,2	88,8	88,6	88,8
Vollzeitäquivalente je 100 Erwerbstätige										
Brandenburg an der Havel.....	97,7	94,6	94,0	93,9	93,1	92,9	92,7	92,8	93,1	93,5
Cottbus.....	92,2	87,8	87,8	86,9	85,7	86,5	85,7	84,4	85,4	83,8
Frankfurt (Oder).....	91,4	89,9	89,6	88,3	89,7	89,8	89,5	87,6	90,4	90,9
Potsdam.....	77,6	89,1	89,1	88,6	87,8	87,6	88,8	88,4	88,0	86,3
Barnim.....	96,1	91,6	90,8	89,6	88,3	88,0	88,9	89,0	90,0	89,9
Dahme-Spreewald.....	96,7	95,2	94,9	94,5	94,0	93,3	93,5	93,3	93,7	93,5
Elbe-Elster.....	95,6	95,1	94,8	93,9	93,6	93,6	94,1	93,7	93,7	93,4
Havelland.....	96,3	96,1	96,0	95,6	94,5	94,0	94,6	94,2	94,2	87,6
Märkisch-Oderland.....	96,3	95,1	94,1	93,7	92,7	92,0	92,8	92,7	93,2	93,0
Oberhavel.....	96,9	97,2	97,0	96,7	96,3	96,0	96,1	95,9	95,5	95,4
Oberspreewald-Lausitz.....	97,6	97,4	97,1	96,8	96,5	95,6	95,7	95,7	95,4	95,4
Oder-Spree.....	96,8	97,6	97,6	97,2	96,7	96,5	96,6	97,0	96,8	96,4
Ostprignitz-Ruppin.....	97,1	97,0	96,9	96,3	95,9	95,4	95,6	95,8	95,2	95,1
Potsdam-Mittelmark.....	95,2	93,9	93,7	93,4	92,7	92,3	92,5	92,5	93,1	92,9
Prignitz.....	96,3	96,4	96,2	96,1	95,6	95,3	95,3	95,3	95,5	95,3
Spree-Neiße.....	96,8	95,3	94,9	94,8	94,2	94,6	94,6	94,8	94,8	94,7
Teltow-Fläming.....	97,4	96,3	95,9	96,1	96,0	95,7	95,7	95,8	95,9	95,5
Uckermark.....	96,9	96,4	96,3	96,0	95,7	95,1	94,9	94,8	94,7	94,8
Land Brandenburg	95,7	95,2	95,0	94,6	94,1	93,7	94,0	93,9	94,0	93,4
davon										
Kreisfreie Städte.....	89,2	90,4	90,3	89,8	89,2	89,1	89,2	88,6	89,3	88,9
Landkreise.....	96,7	95,9	95,6	95,3	94,8	94,4	94,6	94,7	94,7	94,0

**5 Erwerbstätige in Vollzeitäquivalenten in den kreisfreien Städten und Landkreisen Brandenburgs
1999 bis 2008 nach Wirtschaftsbereichen**

Kreisfreie Städte Landkreise	Erwerbstätige in Vollzeitäquivalenten									
	1999	2000	2001	2002	2003	2004	2005	2006	2007	2008
Baugewerbe										
1 000										
Brandenburg an der Havel.....	4,3	3,7	3,2	2,8	2,5	2,3	2,2	2,2	2,3	2,3
Cottbus.....	5,9	5,2	4,3	3,4	2,9	2,9	2,7	2,6	2,6	2,6
Frankfurt (Oder).....	3,9	3,9	3,5	3,0	2,5	2,2	1,9	1,8	1,9	1,8
Potsdam.....	6,7	6,1	5,1	4,2	3,9	4,0	4,0	3,8	3,5	3,6
Barnim.....	8,8	8,1	7,5	6,7	6,1	5,9	5,8	5,7	5,9	5,9
Dahme-Spreewald.....	8,4	8,0	7,2	6,6	5,9	5,6	5,7	5,7	5,8	5,8
Elbe-Elster.....	8,6	7,7	6,1	5,2	4,9	4,6	4,3	4,2	4,3	4,2
Havelland.....	7,4	6,8	5,7	5,1	4,6	4,5	4,4	4,6	4,7	4,5
Märkisch-Oderland.....	12,2	11,2	9,5	8,2	7,5	7,2	7,0	7,1	7,1	6,9
Oberhavel.....	9,4	8,8	8,1	7,2	6,4	6,1	6,3	6,2	6,7	6,6
Oberspreewald-Lausitz.....	7,4	6,5	5,4	4,9	4,8	4,8	4,5	4,1	4,4	4,6
Oder-Spree.....	12,2	11,3	9,9	8,4	7,4	6,9	6,8	6,9	7,5	7,5
Ostprignitz-Ruppin.....	7,2	6,6	6,0	5,3	4,6	4,2	4,3	4,4	4,3	4,1
Potsdam-Mittelmark.....	13,8	12,7	11,1	10,2	9,0	8,1	8,0	8,5	8,9	8,7
Prignitz.....	5,1	4,9	4,2	3,7	3,3	3,1	3,0	3,1	3,2	3,2
Spree-Neiße.....	9,9	9,1	8,0	7,1	6,6	6,1	6,1	5,6	5,3	5,2
Teltow-Fläming.....	8,1	7,4	6,6	6,0	5,4	5,1	5,2	5,3	5,5	5,6
Uckermark.....	8,1	7,6	6,6	5,6	5,1	4,4	4,1	4,1	4,1	4,0
Land Brandenburg	147,4	135,3	118,0	103,6	93,4	87,8	86,2	86,0	87,9	87,0
davon										
Kreisfreie Städte.....	20,9	18,8	16,1	13,3	11,8	11,4	10,8	10,4	10,3	10,2
Landkreise.....	126,5	116,4	101,9	90,3	81,6	76,4	75,4	75,6	77,6	76,7
Veränderung gegenüber dem Vorjahr in Prozent										
Brandenburg an der Havel.....	•	– 14,7	– 13,5	– 13,5	– 9,3	– 7,5	– 4,2	– 0,6	3,0	0,7
Cottbus.....	•	– 13,2	– 16,5	– 21,3	– 12,9	– 2,3	– 6,9	– 1,5	– 2,0	– 0,9
Frankfurt (Oder).....	•	– 0,7	– 9,8	– 15,0	– 17,9	– 10,1	– 15,4	– 4,5	8,3	– 6,2
Potsdam.....	•	– 8,9	– 15,9	– 18,6	– 6,7	3,0	0,6	– 6,5	– 6,1	1,1
Barnim.....	•	– 8,2	– 7,1	– 10,6	– 8,5	– 3,7	– 2,1	– 1,4	2,8	1,6
Dahme-Spreewald.....	•	– 5,8	– 8,9	– 8,5	– 11,1	– 5,1	1,3	0,6	2,0	– 0,0
Elbe-Elster.....	•	– 10,5	– 21,2	– 14,5	– 5,7	– 6,8	– 6,6	– 1,5	2,4	– 3,2
Havelland.....	•	– 7,9	– 16,9	– 9,7	– 10,5	– 1,3	– 3,0	4,0	3,1	– 4,2
Märkisch-Oderland.....	•	– 8,4	– 15,0	– 13,5	– 8,6	– 4,6	– 1,8	0,9	– 0,6	– 2,1
Oberhavel.....	•	– 6,3	– 8,2	– 11,0	– 10,9	– 4,5	2,4	– 0,2	7,6	– 2,4
Oberspreewald-Lausitz.....	•	– 12,5	– 15,7	– 9,5	– 2,7	0,1	– 5,4	– 9,8	6,3	4,9
Oder-Spree.....	•	– 6,7	– 13,2	– 14,5	– 12,2	– 7,3	– 0,6	1,8	7,7	– 0,2
Ostprignitz-Ruppin.....	•	– 8,2	– 8,4	– 11,8	– 13,3	– 8,3	1,4	3,2	– 4,1	– 3,7
Potsdam-Mittelmark.....	•	– 8,2	– 12,6	– 8,1	– 11,8	– 10,2	– 0,8	6,5	5,1	– 2,4
Prignitz.....	•	– 5,5	– 13,5	– 11,4	– 10,6	– 8,2	– 1,1	3,1	3,5	– 2,0
Spree-Neiße.....	•	– 8,2	– 11,7	– 11,0	– 7,2	– 8,2	– 0,0	– 7,2	– 6,4	– 0,5
Teltow-Fläming.....	•	– 8,5	– 10,8	– 9,7	– 9,5	– 5,7	1,5	2,6	4,1	0,5
Uckermark.....	•	– 6,7	– 12,1	– 15,9	– 8,8	– 13,4	– 7,3	0,4	– 0,0	– 2,5
Land Brandenburg	•	– 8,2	– 12,7	– 12,2	– 9,8	– 6,0	– 1,9	– 0,2	2,2	– 1,1
davon										
Kreisfreie Städte.....	•	– 9,8	– 14,3	– 17,5	– 11,3	– 3,3	– 5,4	– 3,7	– 0,6	– 0,9
Landkreise.....	•	– 8,0	– 12,5	– 11,4	– 9,6	– 6,4	– 1,4	0,3	2,6	– 1,2

**5 Erwerbstätige in Vollzeitäquivalenten in den kreisfreien Städten und Landkreisen Brandenburgs
1999 bis 2008 nach Wirtschaftsbereichen**

Kreisfreie Städte Landkreise	Erwerbstätige in Vollzeitäquivalenten									
	1999	2000	2001	2002	2003	2004	2005	2006	2007	2008
Anteil am Land Brandenburg in Prozent										
Brandenburg an der Havel.....	2,9	2,7	2,7	2,7	2,7	2,6	2,6	2,6	2,6	2,6
Cottbus.....	4,0	3,8	3,6	3,3	3,2	3,3	3,1	3,1	2,9	2,9
Frankfurt (Oder).....	2,7	2,9	3,0	2,9	2,6	2,5	2,2	2,1	2,2	2,1
Potsdam.....	4,5	4,5	4,3	4,0	4,1	4,5	4,7	4,4	4,0	4,1
Barnim.....	6,0	6,0	6,3	6,5	6,6	6,7	6,7	6,6	6,7	6,8
Dahme-Spreewald.....	5,7	5,9	6,1	6,4	6,3	6,4	6,6	6,6	6,6	6,7
Elbe-Elster.....	5,8	5,7	5,1	5,0	5,2	5,2	4,9	4,9	4,9	4,8
Havelland.....	5,0	5,1	4,8	5,0	4,9	5,2	5,1	5,3	5,4	5,2
Märkisch-Oderland.....	8,3	8,3	8,0	7,9	8,0	8,2	8,2	8,3	8,0	7,9
Oberhavel.....	6,3	6,5	6,8	6,9	6,8	7,0	7,3	7,3	7,6	7,5
Oberspreewald-Lausitz.....	5,0	4,8	4,6	4,8	5,1	5,5	5,3	4,8	5,0	5,3
Oder-Spree.....	8,3	8,4	8,3	8,1	7,9	7,8	7,9	8,1	8,5	8,6
Ostprignitz-Ruppin.....	4,9	4,9	5,1	5,1	4,9	4,8	5,0	5,2	4,8	4,7
Potsdam-Mittelmark.....	9,4	9,4	9,4	9,8	9,6	9,2	9,3	9,9	10,2	10,0
Prignitz.....	3,5	3,6	3,6	3,6	3,6	3,5	3,5	3,6	3,7	3,6
Spree-Neiße.....	6,7	6,7	6,8	6,9	7,1	6,9	7,0	6,5	6,0	6,0
Teltow-Fläming.....	5,5	5,5	5,6	5,8	5,8	5,8	6,0	6,2	6,3	6,4
Uckermark.....	5,5	5,6	5,6	5,4	5,5	5,0	4,8	4,8	4,7	4,6
Land Brandenburg	100	100	100	100	100	100	100	100	100	100
davon										
Kreisfreie Städte.....	14,2	13,9	13,7	12,8	12,6	13,0	12,5	12,1	11,7	11,8
Landkreise.....	85,8	86,1	86,3	87,2	87,4	87,0	87,5	87,9	88,3	88,2
Vollzeitäquivalente je 100 Erwerbstätige										
Brandenburg an der Havel.....	97,2	96,4	95,8	94,4	93,2	91,7	92,5	92,9	93,0	93,2
Cottbus.....	96,5	95,2	94,7	94,6	93,5	92,1	92,7	92,4	92,5	93,5
Frankfurt (Oder).....	98,1	97,4	96,4	94,6	93,4	91,9	91,9	91,9	92,4	92,4
Potsdam.....	97,8	97,6	96,9	96,2	95,7	94,9	95,0	94,9	94,6	95,1
Barnim.....	96,9	95,9	95,5	94,6	93,4	91,8	92,0	92,1	92,2	92,6
Dahme-Spreewald.....	96,8	96,6	96,2	95,7	95,0	93,5	93,7	93,6	93,5	93,3
Elbe-Elster.....	96,6	96,3	95,3	94,2	93,5	91,7	92,3	93,2	93,5	93,6
Havelland.....	96,5	96,2	95,1	93,9	92,3	91,0	91,8	92,4	92,8	92,2
Märkisch-Oderland.....	97,6	97,1	96,1	95,1	93,8	92,3	92,6	92,6	92,7	92,8
Oberhavel.....	97,0	95,9	94,9	93,9	92,2	90,4	91,6	91,8	92,0	91,8
Oberspreewald-Lausitz.....	96,3	96,1	95,7	95,2	92,3	91,3	93,6	91,5	93,7	93,6
Oder-Spree.....	97,0	96,4	95,7	95,2	93,9	92,7	93,1	93,6	94,3	94,2
Ostprignitz-Ruppin.....	97,9	97,8	97,1	96,1	94,9	93,3	94,1	94,4	94,6	94,5
Potsdam-Mittelmark.....	96,9	96,6	95,9	95,0	94,1	93,0	93,4	93,8	94,4	94,5
Prignitz.....	97,5	97,3	96,4	95,9	95,0	93,6	93,5	94,3	94,4	94,7
Spree-Neiße.....	97,1	96,5	95,5	94,2	93,2	92,4	93,9	93,9	93,8	93,5
Teltow-Fläming.....	97,3	96,9	95,9	95,2	94,3	93,1	93,7	93,9	94,2	94,6
Uckermark.....	96,9	96,7	96,1	95,5	94,9	93,3	93,7	94,0	93,6	93,8
Land Brandenburg	97,1	96,6	95,8	95,0	93,8	92,4	93,1	93,2	93,5	93,5
davon										
Kreisfreie Städte.....	97,3	96,7	96,0	95,1	94,1	92,9	93,4	93,3	93,3	93,7
Landkreise.....	97,0	96,6	95,8	95,0	93,7	92,3	93,0	93,2	93,5	93,5

**5 Erwerbstätige in Vollzeitäquivalenten in den kreisfreien Städten und Landkreisen Brandenburgs
1999 bis 2008 nach Wirtschaftsbereichen**

Kreisfreie Städte Landkreise	Erwerbstätige in Vollzeitäquivalenten									
	1999	2000	2001	2002	2003	2004	2005	2006	2007	2008
Dienstleistungsbereiche										
1 000										
Brandenburg an der Havel.....	23,0	22,5	22,5	22,4	23,2	23,7	22,3	22,5	22,7	23,3
Cottbus.....	51,4	50,7	50,5	49,1	49,2	52,0	50,1	49,5	48,3	48,5
Frankfurt (Oder).....	34,0	33,9	33,6	32,9	32,0	32,1	30,6	30,1	29,8	30,1
Potsdam.....	70,3	72,2	73,4	72,4	72,6	77,3	76,8	78,1	80,4	83,2
Barnim.....	40,1	40,0	40,1	39,2	38,9	39,4	38,5	38,6	38,6	39,2
Dahme-Spreewald.....	38,8	39,3	38,9	38,3	38,2	38,7	40,2	41,4	42,0	42,8
Elbe-Elster.....	27,0	26,8	25,0	24,7	24,9	24,1	24,2	23,3	22,4	22,8
Havelland.....	27,1	27,6	27,7	27,6	27,1	27,3	26,5	26,4	26,4	27,1
Märkisch-Oderland.....	41,4	41,0	40,2	40,3	39,5	40,0	38,6	37,7	37,9	39,6
Oberhavel.....	35,0	36,1	36,0	36,4	36,5	37,5	36,7	37,3	38,3	38,4
Oberspreewald-Lausitz.....	28,4	27,8	28,1	27,3	26,4	27,0	26,2	26,4	26,1	26,1
Oder-Spree.....	38,8	39,9	39,6	39,4	39,2	40,6	39,7	39,5	39,5	39,4
Ostprignitz-Ruppin.....	26,8	26,1	26,3	26,2	25,7	25,6	24,3	24,4	24,5	24,8
Potsdam-Mittelmark.....	47,0	48,9	47,7	47,6	46,6	44,0	44,0	44,0	44,7	45,8
Prignitz.....	20,1	19,8	19,9	20,2	19,2	19,1	18,3	18,3	18,5	19,0
Spree-Neiße.....	27,9	27,4	27,5	26,4	24,9	21,9	21,0	20,9	20,7	20,7
Teltow-Fläming.....	33,3	34,0	34,8	34,9	35,4	35,5	34,2	34,8	36,1	36,6
Uckermark.....	32,6	32,1	31,2	30,9	29,5	28,6	27,8	27,5	27,6	27,7
Land Brandenburg	643,1	645,9	642,9	636,1	629,2	634,4	620,0	620,6	624,5	635,3
davon										
Kreisfreie Städte.....	178,7	179,2	180,0	176,7	177,0	185,1	179,8	180,1	181,1	185,1
Landkreise.....	464,4	466,7	463,0	459,4	452,2	449,3	440,2	440,5	443,4	450,2
Veränderung gegenüber dem Vorjahr in Prozent										
Brandenburg an der Havel.....	•	– 2,4	0,2	– 0,3	3,5	1,9	– 5,9	0,8	1,0	2,8
Cottbus.....	•	– 1,5	– 0,4	– 2,8	0,2	5,9	– 3,7	– 1,2	– 2,5	0,5
Frankfurt (Oder).....	•	– 0,1	– 0,9	– 2,2	– 2,6	0,3	– 4,7	– 1,7	– 0,9	1,0
Potsdam.....	•	2,7	1,7	– 1,4	0,3	6,5	– 0,6	1,6	2,9	3,6
Barnim.....	•	– 0,4	0,4	– 2,3	– 0,7	1,2	– 2,2	0,1	0,2	1,5
Dahme-Spreewald.....	•	1,2	– 1,1	– 1,4	– 0,3	1,3	3,8	3,0	1,5	1,9
Elbe-Elster.....	•	– 0,9	– 6,7	– 1,3	1,1	– 3,5	0,5	– 3,5	– 4,0	1,9
Havelland.....	•	1,7	0,5	– 0,2	– 1,9	0,6	– 2,9	– 0,1	– 0,1	2,8
Märkisch-Oderland.....	•	– 1,1	– 1,9	0,2	– 1,8	1,1	– 3,5	– 2,2	0,4	4,5
Oberhavel.....	•	3,1	– 0,3	1,0	0,4	2,8	– 2,3	1,8	2,5	0,2
Oberspreewald-Lausitz.....	•	– 2,1	0,9	– 2,8	– 3,1	2,0	– 3,0	0,9	– 1,1	– 0,0
Oder-Spree.....	•	2,8	– 0,7	– 0,4	– 0,5	3,5	– 2,3	– 0,6	0,1	– 0,2
Ostprignitz-Ruppin.....	•	– 2,8	0,7	– 0,1	– 1,8	– 0,5	– 5,0	0,2	0,3	1,6
Potsdam-Mittelmark.....	•	4,0	– 2,4	– 0,3	– 2,1	– 5,6	0,0	0,1	1,6	2,4
Prignitz.....	•	– 1,4	0,4	1,6	– 4,7	– 0,8	– 3,9	0,0	1,1	2,7
Spree-Neiße.....	•	– 1,6	0,4	– 4,3	– 5,7	– 11,9	– 4,1	– 0,7	– 0,6	– 0,2
Teltow-Fläming.....	•	2,0	2,5	0,3	1,4	0,4	– 3,7	1,7	3,8	1,4
Uckermark.....	•	– 1,3	– 3,0	– 0,8	– 4,7	– 2,9	– 2,7	– 1,4	0,7	0,2
Land Brandenburg	•	0,4	– 0,5	– 1,1	– 1,1	0,8	– 2,3	0,1	0,6	1,7
davon										
Kreisfreie Städte.....	•	0,3	0,4	– 1,8	0,1	4,6	– 2,9	0,2	0,6	2,2
Landkreise.....	•	0,5	– 0,8	– 0,8	– 1,6	– 0,7	– 2,0	0,1	0,7	1,5

5 Erwerbstätige in Vollzeitäquivalenten in den kreisfreien Städten und Landkreisen Brandenburgs 1999 bis 2008 nach Wirtschaftsbereichen

Kreisfreie Städte Landkreise	Erwerbstätige in Vollzeitäquivalenten									
	1999	2000	2001	2002	2003	2004	2005	2006	2007	2008
Anteil am Land Brandenburg in Prozent										
Brandenburg an der Havel.....	3,6	3,5	3,5	3,5	3,7	3,7	3,6	3,6	3,6	3,7
Cottbus.....	8,0	7,8	7,8	7,7	7,8	8,2	8,1	8,0	7,7	7,6
Frankfurt (Oder).....	5,3	5,2	5,2	5,2	5,1	5,1	4,9	4,8	4,8	4,7
Potsdam.....	10,9	11,2	11,4	11,4	11,5	12,2	12,4	12,6	12,9	13,1
Barnim.....	6,2	6,2	6,2	6,2	6,2	6,2	6,2	6,2	6,2	6,2
Dahme-Spreewald.....	6,0	6,1	6,0	6,0	6,1	6,1	6,5	6,7	6,7	6,7
Elbe-Elster.....	4,2	4,1	3,9	3,9	4,0	3,8	3,9	3,8	3,6	3,6
Havelland.....	4,2	4,3	4,3	4,3	4,3	4,3	4,3	4,3	4,2	4,3
Märkisch-Oderland.....	6,4	6,3	6,2	6,3	6,3	6,3	6,2	6,1	6,1	6,2
Oberhavel.....	5,5	5,6	5,6	5,7	5,8	5,9	5,9	6,0	6,1	6,0
Oberspreewald-Lausitz.....	4,4	4,3	4,4	4,3	4,2	4,3	4,2	4,3	4,2	4,1
Oder-Spree.....	6,0	6,2	6,2	6,2	6,2	6,4	6,4	6,4	6,3	6,2
Ostprignitz-Ruppin.....	4,2	4,0	4,1	4,1	4,1	4,0	3,9	3,9	3,9	3,9
Potsdam-Mittelmark.....	7,3	7,6	7,4	7,5	7,4	6,9	7,1	7,1	7,2	7,2
Prignitz.....	3,1	3,1	3,1	3,2	3,1	3,0	3,0	3,0	3,0	3,0
Spree-Neiße.....	4,3	4,2	4,3	4,1	4,0	3,5	3,4	3,4	3,3	3,3
Teltow-Fläming.....	5,2	5,3	5,4	5,5	5,6	5,6	5,5	5,6	5,8	5,8
Uckermark.....	5,1	5,0	4,8	4,9	4,7	4,5	4,5	4,4	4,4	4,4
Land Brandenburg	100,0	100	100	100	100	100	100	100	100	100
davon										
Kreisfreie Städte.....	27,8	27,7	28,0	27,8	28,1	29,2	29,0	29,0	29,0	29,1
Landkreise.....	72,2	72,3	72,0	72,2	71,9	70,8	71,0	71,0	71,0	70,9
Vollzeitäquivalente je 100 Erwerbstätige										
Brandenburg an der Havel.....	89,5	88,2	87,4	87,0	86,8	85,9	83,1	82,5	82,2	82,7
Cottbus.....	89,6	89,3	88,6	88,3	87,9	86,6	85,5	85,1	84,2	83,9
Frankfurt (Oder).....	90,7	88,4	86,9	86,1	85,8	85,8	83,2	82,9	81,9	82,6
Potsdam.....	90,4	89,2	88,7	88,2	87,4	86,6	84,8	85,0	84,1	83,7
Barnim.....	88,9	87,9	87,6	86,8	85,8	85,0	82,5	83,3	82,8	83,4
Dahme-Spreewald.....	89,3	88,4	87,9	87,5	86,5	85,4	84,1	84,4	83,6	83,5
Elbe-Elster.....	88,2	87,9	86,9	85,9	85,4	84,6	82,7	83,2	82,2	82,5
Havelland.....	86,2	85,5	84,8	83,6	82,5	81,6	78,9	79,1	78,7	79,6
Märkisch-Oderland.....	88,5	87,7	86,8	86,7	85,5	84,9	81,6	81,6	81,5	83,2
Oberhavel.....	88,3	87,9	87,4	87,0	85,4	85,0	83,5	82,1	81,1	81,6
Oberspreewald-Lausitz.....	86,8	85,7	85,0	84,4	83,6	82,9	81,2	81,3	80,9	80,7
Oder-Spree.....	89,9	89,2	88,4	87,7	86,7	85,1	83,8	82,0	81,5	81,1
Ostprignitz-Ruppin.....	90,0	89,2	88,7	88,0	86,6	86,0	84,6	83,0	82,6	82,4
Potsdam-Mittelmark.....	89,6	89,2	87,8	87,6	86,8	86,2	84,4	83,9	82,7	83,7
Prignitz.....	88,4	86,9	86,3	86,1	84,4	83,9	81,0	80,4	81,6	81,1
Spree-Neiße.....	87,2	86,3	85,8	84,6	83,7	83,5	82,4	81,1	79,9	79,6
Teltow-Fläming.....	88,7	88,4	88,0	87,6	86,6	85,7	83,9	83,5	83,5	84,2
Uckermark.....	88,9	88,1	87,0	86,2	85,1	84,1	83,1	81,8	79,3	79,6
Land Brandenburg	89,0	88,2	87,4	86,9	86,0	85,2	83,3	83,0	82,2	82,5
davon										
Kreisfreie Städte.....	90,1	88,9	88,2	87,7	87,1	86,4	84,5	84,4	83,5	83,4
Landkreise.....	88,6	87,9	87,2	86,6	85,5	84,7	82,8	82,4	81,7	82,1

**5 Erwerbstätige in Vollzeitäquivalenten in den kreisfreien Städten und Landkreisen Brandenburgs
1999 bis 2008 nach Wirtschaftsbereichen**

Kreisfreie Städte Landkreise	Erwerbstätige in Vollzeitäquivalenten									
	1999	2000	2001	2002	2003	2004	2005	2006	2007	2008
Handel, Gastgewerbe und Verkehr										
	1 000									
Brandenburg an der Havel.....	6,2	6,2	6,2	5,9	5,8	6,2	6,0	6,0	6,1	6,1
Cottbus.....	14,4	13,8	13,3	12,6	12,3	13,1	12,7	12,3	11,9	11,7
Frankfurt (Oder).....	7,9	7,8	7,5	7,3	6,8	6,4	6,0	5,8	5,8	5,8
Potsdam.....	15,0	15,5	16,0	15,3	14,0	14,2	14,6	14,7	14,7	14,9
Barnim.....	14,3	14,5	14,4	14,0	13,7	13,8	13,6	13,4	13,3	13,3
Dahme-Spreewald.....	19,0	19,5	18,8	17,7	17,3	17,3	17,7	17,9	18,3	18,7
Elbe-Elster.....	10,0	9,9	9,5	9,0	8,7	8,6	8,3	8,0	7,8	7,8
Havelland.....	11,0	11,3	11,8	11,4	11,0	11,1	11,1	11,1	11,2	11,6
Märkisch-Oderland.....	15,4	15,4	14,6	14,4	14,1	14,1	13,6	13,1	13,2	13,6
Oberhavel.....	12,7	12,9	12,9	13,2	13,0	13,3	13,1	13,5	14,1	14,1
Oberspreewald-Lausitz.....	10,5	10,5	10,4	10,0	9,7	10,0	9,8	9,6	9,1	8,9
Oder-Spree.....	13,6	13,9	13,6	13,3	13,0	14,2	14,7	14,5	14,6	14,6
Ostprignitz-Ruppin.....	8,9	8,8	8,7	8,7	8,4	8,4	8,4	8,3	8,3	8,5
Potsdam-Mittelmark.....	19,0	20,2	19,8	19,5	19,1	18,6	19,1	19,5	19,5	19,4
Prignitz.....	7,7	7,7	7,7	7,7	7,6	7,5	7,6	7,3	7,3	7,4
Spree-Neiße.....	11,5	11,6	11,1	10,4	9,9	8,4	8,2	8,1	7,9	7,7
Teltow-Fläming.....	13,9	14,8	15,2	15,3	15,4	15,6	15,3	15,6	16,7	16,9
Uckermark.....	10,9	10,9	10,7	10,6	10,3	10,1	10,0	9,6	9,7	9,8
Land Brandenburg	221,7	225,2	222,0	216,3	210,2	210,9	209,9	208,1	209,5	210,8
davon										
Kreisfreie Städte.....	43,5	43,3	42,9	41,1	38,9	39,8	39,3	38,8	38,5	38,6
Landkreise.....	178,3	181,9	179,0	175,2	171,4	171,1	170,6	169,4	171,0	172,2
Veränderung gegenüber dem Vorjahr in Prozent										
Brandenburg an der Havel.....	•	0,8	– 0,8	– 4,5	– 1,7	6,8	– 3,4	0,3	0,8	1,0
Cottbus.....	•	– 4,6	– 3,5	– 4,9	– 2,4	6,0	– 3,0	– 3,3	– 2,9	– 1,4
Frankfurt (Oder).....	•	– 1,1	– 3,9	– 2,5	– 7,2	– 5,9	– 5,7	– 3,4	0,5	– 0,2
Potsdam.....	•	3,8	2,9	– 4,5	– 8,4	1,4	3,2	0,6	– 0,1	1,4
Barnim.....	•	1,5	– 0,9	– 2,3	– 2,2	0,5	– 1,3	– 1,7	– 0,5	– 0,0
Dahme-Spreewald.....	•	2,7	– 3,7	– 5,5	– 2,6	0,3	2,2	0,9	2,5	2,1
Elbe-Elster.....	•	– 1,1	– 3,9	– 4,9	– 3,2	– 1,7	– 3,8	– 3,3	– 3,0	0,4
Havelland.....	•	2,4	4,2	– 2,8	– 4,1	1,2	– 0,0	– 0,3	1,6	2,8
Märkisch-Oderland.....	•	0,4	– 5,1	– 1,5	– 2,1	– 0,3	– 3,1	– 4,0	0,9	2,7
Oberhavel.....	•	2,1	– 0,5	2,6	– 1,4	1,8	– 1,0	3,1	3,9	0,5
Oberspreewald-Lausitz.....	•	0,2	– 0,8	– 4,4	– 2,8	2,9	– 1,6	– 2,5	– 5,3	– 2,2
Oder-Spree.....	•	2,3	– 2,2	– 2,0	– 2,0	9,4	3,5	– 1,8	1,0	0,1
Ostprignitz-Ruppin.....	•	– 0,7	– 1,4	– 0,6	– 2,7	– 0,2	– 0,2	– 1,0	0,2	1,6
Potsdam-Mittelmark.....	•	6,5	– 2,2	– 1,6	– 1,9	– 2,4	2,4	2,0	0,0	– 0,1
Prignitz.....	•	– 0,2	– 0,9	0,8	– 1,4	– 1,2	0,8	– 4,2	0,6	1,6
Spree-Neiße.....	•	0,1	– 4,1	– 6,1	– 4,4	– 15,7	– 1,6	– 2,1	– 2,4	– 2,4
Teltow-Fläming.....	•	6,3	2,9	0,8	0,6	1,3	– 1,8	2,2	7,0	1,0
Uckermark.....	•	– 0,0	– 1,7	– 1,4	– 2,2	– 1,8	– 1,8	– 3,2	0,3	1,0
Land Brandenburg	•	1,6	– 1,4	– 2,5	– 2,8	0,3	– 0,5	– 0,8	0,6	0,6
davon										
Kreisfreie Städte.....	•	– 0,3	– 0,9	– 4,3	– 5,4	2,4	– 1,3	– 1,3	– 0,7	0,2
Landkreise.....	•	2,0	– 1,6	– 2,1	– 2,2	– 0,2	– 0,3	– 0,7	0,9	0,7

**5 Erwerbstätige in Vollzeitäquivalenten in den kreisfreien Städten und Landkreisen Brandenburgs
1999 bis 2008 nach Wirtschaftsbereichen**

Kreisfreie Städte Landkreise	Erwerbstätige in Vollzeitäquivalenten									
	1999	2000	2001	2002	2003	2004	2005	2006	2007	2008
Anteil am Land Brandenburg in Prozent										
Brandenburg an der Havel.....	2,8	2,8	2,8	2,7	2,8	2,9	2,9	2,9	2,9	2,9
Cottbus.....	6,5	6,1	6,0	5,8	5,9	6,2	6,0	5,9	5,7	5,6
Frankfurt (Oder).....	3,5	3,5	3,4	3,4	3,2	3,0	2,9	2,8	2,8	2,8
Potsdam.....	6,8	6,9	7,2	7,1	6,6	6,7	7,0	7,1	7,0	7,1
Barnim.....	6,4	6,4	6,5	6,5	6,5	6,5	6,5	6,4	6,4	6,3
Dahme-Spreewald.....	8,5	8,6	8,5	8,2	8,2	8,2	8,4	8,6	8,7	8,9
Elbe-Elster.....	4,5	4,4	4,3	4,2	4,2	4,1	3,9	3,8	3,7	3,7
Havelland.....	5,0	5,0	5,3	5,3	5,2	5,3	5,3	5,3	5,4	5,5
Märkisch-Oderland.....	6,9	6,8	6,6	6,7	6,7	6,7	6,5	6,3	6,3	6,4
Oberhavel.....	5,7	5,7	5,8	6,1	6,2	6,3	6,3	6,5	6,7	6,7
Oberspreewald-Lausitz.....	4,7	4,7	4,7	4,6	4,6	4,7	4,7	4,6	4,3	4,2
Oder-Spree.....	6,1	6,2	6,1	6,1	6,2	6,8	7,0	7,0	7,0	6,9
Ostprignitz-Ruppin.....	4,0	3,9	3,9	4,0	4,0	4,0	4,0	4,0	4,0	4,0
Potsdam-Mittelmark.....	8,6	9,0	8,9	9,0	9,1	8,8	9,1	9,3	9,3	9,2
Prignitz.....	3,5	3,4	3,5	3,6	3,6	3,6	3,6	3,5	3,5	3,5
Spree-Neiße.....	5,2	5,1	5,0	4,8	4,7	4,0	3,9	3,9	3,8	3,6
Teltow-Fläming.....	6,3	6,6	6,8	7,1	7,3	7,4	7,3	7,5	8,0	8,0
Uckermark.....	4,9	4,8	4,8	4,9	4,9	4,8	4,7	4,6	4,6	4,6
Land Brandenburg	100	100	100	100	100	100	100	100	100	100
davon										
Kreisfreie Städte.....	19,6	19,2	19,3	19,0	18,5	18,9	18,7	18,6	18,4	18,3
Landkreise.....	80,4	80,8	80,7	81,0	81,5	81,1	81,3	81,4	81,6	81,7
Vollzeitäquivalente je 100 Erwerbstätige										
Brandenburg an der Havel.....	85,8	85,7	85,1	84,1	83,2	81,3	81,7	81,4	80,6	81,1
Cottbus.....	84,7	84,5	83,9	83,7	82,8	80,5	81,0	79,5	78,1	78,0
Frankfurt (Oder).....	86,1	81,4	78,9	78,2	76,4	75,4	75,0	73,6	73,1	72,4
Potsdam.....	86,2	87,6	87,2	86,9	84,9	83,8	83,7	83,0	83,0	83,2
Barnim.....	86,9	86,5	86,2	85,6	84,0	82,9	83,0	82,6	81,1	80,6
Dahme-Spreewald.....	88,9	88,4	87,8	87,5	86,2	85,0	85,4	84,9	84,5	84,4
Elbe-Elster.....	86,8	86,4	85,8	84,7	83,6	82,2	82,8	82,2	80,7	80,3
Havelland.....	85,0	84,2	83,8	82,8	80,7	79,6	79,8	79,5	79,0	78,5
Märkisch-Oderland.....	87,1	86,8	85,4	85,4	83,6	82,6	82,8	81,7	81,3	81,8
Oberhavel.....	86,5	86,4	85,4	85,7	83,5	82,6	82,6	82,3	81,9	81,6
Oberspreewald-Lausitz.....	86,1	85,0	83,8	82,0	80,4	80,4	81,1	80,6	79,6	79,5
Oder-Spree.....	86,8	86,2	85,5	84,2	82,7	80,7	81,5	80,6	80,0	79,6
Ostprignitz-Ruppin.....	87,7	87,1	85,9	85,4	83,6	82,6	83,0	82,7	82,1	82,3
Potsdam-Mittelmark.....	88,7	89,0	88,0	88,1	86,6	86,2	86,6	86,5	85,3	85,6
Prignitz.....	89,2	88,3	87,7	87,1	85,9	84,9	85,4	85,0	84,9	84,6
Spree-Neiße.....	86,1	85,3	84,3	82,9	81,5	80,4	81,0	80,5	79,6	79,2
Teltow-Fläming.....	87,9	88,4	88,3	88,0	86,7	85,5	85,2	85,0	85,1	85,2
Uckermark.....	85,6	85,3	84,6	83,9	81,9	80,7	81,4	80,1	79,5	80,2
Land Brandenburg	86,9	86,5	85,7	85,2	83,6	82,5	82,8	82,2	81,6	81,5
davon										
Kreisfreie Städte.....	85,6	85,1	84,3	83,9	82,4	80,9	81,1	80,1	79,4	79,5
Landkreise.....	87,2	86,8	86,1	85,5	83,9	82,8	83,2	82,7	82,1	82,0

**5 Erwerbstätige in Vollzeitäquivalenten in den kreisfreien Städten und Landkreisen Brandenburgs
1999 bis 2008 nach Wirtschaftsbereichen**

Kreisfreie Städte Landkreise	Erwerbstätige in Vollzeitäquivalenten									
	1999	2000	2001	2002	2003	2004	2005	2006	2007	2008
Finanzierung, Vermietung und Unternehmensdienstleister										
	1 000									
Brandenburg an der Havel.....	3,7	3,6	3,7	3,7	3,8	4,0	4,0	4,4	4,9	5,1
Cottbus.....	8,5	8,6	8,6	8,4	8,4	9,7	10,0	10,6	10,7	11,1
Frankfurt (Oder).....	5,0	5,1	5,3	5,3	5,3	5,2	5,4	5,6	5,9	6,0
Potsdam.....	13,8	14,4	14,7	14,8	16,1	18,3	18,8	19,9	20,9	22,2
Barnim.....	5,4	5,4	5,5	5,8	5,8	5,9	6,2	6,4	6,5	6,5
Dahme-Spreewald.....	5,4	5,0	4,7	5,0	5,3	5,8	7,1	7,3	7,5	7,7
Elbe-Elster.....	3,7	3,6	3,6	3,7	3,9	3,9	3,7	3,7	3,6	3,8
Havelland.....	4,0	4,0	3,8	4,2	4,3	4,5	4,4	4,6	4,6	4,8
Märkisch-Oderland.....	5,8	6,1	6,0	6,1	6,2	6,5	6,4	6,4	6,6	6,7
Oberhavel.....	6,8	6,5	6,6	7,0	7,2	7,6	7,4	7,7	8,3	8,1
Oberspreewald-Lausitz.....	4,5	4,6	4,7	4,7	4,7	4,8	4,7	5,3	5,8	5,8
Oder-Spree.....	5,9	6,1	6,2	6,4	6,7	6,9	6,7	6,9	7,3	7,2
Ostprignitz-Ruppin.....	3,5	3,4	3,4	3,6	3,7	3,8	4,0	4,1	4,5	4,4
Potsdam-Mittelmark.....	7,3	7,3	7,7	8,0	8,2	7,7	7,8	7,9	8,4	8,7
Prignitz.....	2,9	2,8	2,9	3,1	3,1	3,2	3,1	3,3	3,5	3,8
Spree-Neiße.....	4,5	4,1	4,2	3,8	3,5	2,8	2,8	2,9	3,4	3,3
Teltow-Fläming.....	4,8	5,0	5,3	5,4	5,6	6,0	5,9	6,3	6,7	6,6
Uckermark.....	4,8	4,7	4,5	4,5	4,6	4,7	4,5	4,5	4,6	4,4
Land Brandenburg	100,3	100,5	101,1	103,3	106,3	111,3	112,9	117,6	123,6	126,3
davon										
Kreisfreie Städte.....	31,1	31,8	32,2	32,1	33,6	37,3	38,2	40,4	42,4	44,4
Landkreise.....	69,2	68,7	68,9	71,2	72,7	74,1	74,7	77,3	81,3	81,9
Veränderung gegenüber dem Vorjahr in Prozent										
Brandenburg an der Havel.....	•	– 2,3	0,7	0,4	2,6	6,0	0,6	8,8	11,6	4,4
Cottbus.....	•	0,9	– 0,5	– 2,5	0,7	15,4	2,9	5,6	1,1	4,3
Frankfurt (Oder).....	•	0,6	3,5	0,5	– 0,5	– 0,5	4,1	2,2	6,5	1,6
Potsdam.....	•	4,7	1,7	0,9	8,8	13,7	2,3	6,0	5,0	6,1
Barnim.....	•	0,4	2,7	4,5	0,1	2,8	4,1	3,4	1,6	0,6
Dahme-Spreewald.....	•	– 7,7	– 6,9	8,0	5,4	9,8	21,9	3,0	3,0	2,6
Elbe-Elster.....	•	– 3,8	0,8	3,6	5,0	– 1,0	– 5,1	0,3	– 1,3	5,1
Havelland.....	•	1,4	– 5,7	9,5	2,9	4,6	– 1,5	3,3	0,5	3,7
Märkisch-Oderland.....	•	5,2	– 1,6	1,3	2,3	4,9	– 2,2	0,2	3,3	1,0
Oberhavel.....	•	– 3,3	0,6	5,8	3,1	5,3	– 1,6	3,8	7,1	– 2,0
Oberspreewald-Lausitz.....	•	1,6	2,2	0,2	1,2	1,9	– 2,2	13,7	9,1	0,0
Oder-Spree.....	•	3,2	1,9	2,2	4,9	3,0	– 2,9	3,8	5,8	– 1,4
Ostprignitz-Ruppin.....	•	– 1,6	– 0,6	4,7	3,8	4,3	4,1	1,7	9,5	– 0,4
Potsdam-Mittelmark.....	•	0,5	4,7	4,4	2,1	– 5,4	1,4	0,3	6,2	3,6
Prignitz.....	•	– 1,9	2,9	5,9	0,8	2,0	– 3,0	6,6	8,1	6,3
Spree-Neiße.....	•	– 8,0	0,1	– 7,3	– 9,2	– 18,6	– 2,4	6,1	14,9	– 1,4
Teltow-Fläming.....	•	4,5	5,4	1,5	4,5	5,5	– 0,9	7,4	5,9	– 1,4
Uckermark.....	•	– 2,5	– 4,2	1,1	1,5	1,7	– 3,1	– 1,4	2,4	– 2,9
Land Brandenburg	•	0,2	0,6	2,1	2,9	4,7	1,4	4,2	5,1	2,2
davon										
Kreisfreie Städte.....	•	2,2	1,3	– 0,1	4,5	11,1	2,5	5,7	4,9	4,8
Landkreise.....	•	– 0,7	0,3	3,2	2,2	1,8	0,8	3,5	5,2	0,8

**5 Erwerbstätige in Vollzeitäquivalenten in den kreisfreien Städten und Landkreisen Brandenburgs
1999 bis 2008 nach Wirtschaftsbereichen**

Kreisfreie Städte Landkreise	Erwerbstätige in Vollzeitäquivalenten									
	1999	2000	2001	2002	2003	2004	2005	2006	2007	2008
Anteil am Land Brandenburg in Prozent										
Brandenburg an der Havel.....	3,7	3,6	3,6	3,6	3,5	3,6	3,6	3,7	3,9	4,0
Cottbus.....	8,5	8,6	8,5	8,1	7,9	8,7	8,9	9,0	8,6	8,8
Frankfurt (Oder).....	5,0	5,1	5,2	5,1	4,9	4,7	4,8	4,7	4,8	4,8
Potsdam.....	13,7	14,4	14,5	14,3	15,2	16,5	16,6	16,9	16,9	17,5
Barnim.....	5,3	5,3	5,5	5,6	5,4	5,3	5,5	5,4	5,2	5,2
Dahme-Spreewald.....	5,4	5,0	4,6	4,9	5,0	5,2	6,3	6,2	6,1	6,1
Elbe-Elster.....	3,7	3,5	3,5	3,6	3,7	3,5	3,2	3,1	2,9	3,0
Havelland.....	4,0	4,0	3,8	4,0	4,0	4,0	3,9	3,9	3,7	3,8
Märkisch-Oderland.....	5,8	6,1	5,9	5,9	5,8	5,9	5,7	5,4	5,3	5,3
Oberhavel.....	6,7	6,5	6,5	6,7	6,8	6,8	6,6	6,6	6,7	6,4
Oberspreewald-Lausitz.....	4,5	4,5	4,6	4,5	4,4	4,3	4,2	4,5	4,7	4,6
Oder-Spree.....	5,9	6,1	6,2	6,2	6,3	6,2	5,9	5,9	5,9	5,7
Ostprignitz-Ruppin.....	3,5	3,4	3,4	3,4	3,5	3,5	3,5	3,5	3,6	3,5
Potsdam-Mittelmark.....	7,3	7,3	7,6	7,8	7,7	7,0	7,0	6,7	6,8	6,9
Prignitz.....	2,9	2,8	2,9	3,0	2,9	2,8	2,7	2,8	2,9	3,0
Spree-Neiße.....	4,5	4,1	4,1	3,7	3,3	2,6	2,5	2,5	2,7	2,6
Teltow-Fläming.....	4,8	5,0	5,3	5,2	5,3	5,3	5,2	5,4	5,4	5,2
Uckermark.....	4,8	4,7	4,4	4,4	4,3	4,2	4,0	3,8	3,7	3,5
Land Brandenburg	100	100	100	100	100	100	100	100	100	100
davon										
Kreisfreie Städte.....	31,0	31,6	31,8	31,1	31,6	33,5	33,9	34,3	34,3	35,2
Landkreise.....	69,0	68,4	68,2	68,9	68,4	66,5	66,1	65,7	65,7	64,8
Vollzeitäquivalente je 100 Erwerbstätige										
Brandenburg an der Havel.....	86,0	84,3	83,5	83,1	82,6	82,4	83,0	83,5	84,2	84,9
Cottbus.....	89,9	88,6	86,2	85,4	84,9	83,1	84,0	84,8	84,9	84,6
Frankfurt (Oder).....	87,4	84,6	80,6	80,1	79,7	79,9	80,1	78,9	77,5	78,6
Potsdam.....	87,8	87,4	86,5	86,7	85,8	85,2	84,9	86,1	87,6	87,5
Barnim.....	88,8	84,9	83,7	83,0	82,1	80,9	82,2	81,9	82,7	82,2
Dahme-Spreewald.....	89,3	88,3	86,3	86,4	84,9	84,1	84,9	85,3	85,3	85,1
Elbe-Elster.....	86,3	86,9	85,7	85,1	84,9	85,6	86,6	86,2	85,8	86,1
Havelland.....	84,6	84,8	83,5	80,4	81,3	81,1	83,3	83,9	83,9	83,2
Märkisch-Oderland.....	87,9	87,8	87,4	86,8	85,4	84,8	83,9	82,6	83,3	83,3
Oberhavel.....	85,1	84,9	84,9	84,7	83,3	83,6	83,3	82,3	82,2	83,2
Oberspreewald-Lausitz.....	82,8	80,6	81,4	81,0	80,1	78,9	80,2	81,9	82,6	82,5
Oder-Spree.....	89,8	88,3	87,8	88,0	86,8	85,2	85,9	86,7	86,6	86,2
Ostprignitz-Ruppin.....	90,7	89,0	86,8	86,1	82,8	82,2	83,5	84,6	85,5	85,3
Potsdam-Mittelmark.....	88,5	87,8	86,7	87,0	87,2	86,5	86,0	85,9	84,2	84,5
Prignitz.....	87,0	84,0	82,9	84,0	81,7	81,5	82,4	83,3	82,7	83,1
Spree-Neiße.....	82,5	80,6	79,5	77,6	78,7	80,9	82,3	81,4	81,5	80,0
Teltow-Fläming.....	86,7	86,3	86,2	85,7	84,4	83,5	83,9	84,2	84,9	85,1
Uckermark.....	89,1	87,6	85,8	84,6	84,0	83,3	84,7	83,9	83,8	84,2
Land Brandenburg	87,4	86,2	85,1	84,6	83,9	83,4	83,9	84,1	84,3	84,4
davon										
Kreisfreie Städte.....	88,1	86,9	85,1	84,8	84,2	83,6	83,7	84,4	85,0	85,2
Landkreise.....	87,1	85,9	85,1	84,6	83,8	83,3	83,9	83,9	84,0	83,9

**5 Erwerbstätige in Vollzeitäquivalenten in den kreisfreien Städten und Landkreisen Brandenburgs
1999 bis 2008 nach Wirtschaftsbereichen**

Kreisfreie Städte Landkreise	Erwerbstätige in Vollzeitäquivalenten									
	1999	2000	2001	2002	2003	2004	2005	2006	2007	2008
Öffentliche und private Dienstleister										
1 000										
Brandenburg an der Havel.....	13,1	12,6	12,7	12,9	13,6	13,5	12,3	12,1	11,7	12,1
Cottbus.....	28,4	28,3	28,6	28,1	28,4	29,2	27,4	26,7	25,7	25,6
Frankfurt (Oder).....	21,0	21,1	20,9	20,3	20,0	20,5	19,1	18,7	18,1	18,3
Potsdam.....	41,5	42,2	42,7	42,3	42,5	44,8	43,4	43,5	44,8	46,1
Barnim.....	20,5	20,1	20,3	19,4	19,4	19,7	18,7	18,8	18,8	19,4
Dahme-Spreewald.....	14,5	14,8	15,5	15,6	15,6	15,5	15,4	16,2	16,1	16,4
Elbe-Elster.....	13,3	13,3	11,9	11,9	12,3	11,6	12,3	11,7	11,0	11,2
Havelland.....	12,1	12,2	12,1	12,0	11,8	11,7	10,9	10,8	10,6	10,8
Märkisch-Oderland.....	20,3	19,4	19,5	19,8	19,2	19,4	18,6	18,2	18,1	19,3
Oberhavel.....	15,6	16,7	16,6	16,2	16,3	16,7	16,1	16,1	16,0	16,1
Oberspreewald-Lausitz.....	13,4	12,7	13,0	12,6	12,0	12,2	11,6	11,5	11,2	11,4
Oder-Spree.....	19,3	19,9	19,8	19,8	19,6	19,5	18,3	18,1	17,6	17,6
Ostprignitz-Ruppin.....	14,4	13,8	14,1	14,0	13,6	13,4	11,9	12,0	11,7	11,9
Potsdam-Mittelmark.....	20,7	21,4	20,3	20,1	19,3	17,6	17,1	16,7	16,9	17,7
Prignitz.....	9,5	9,2	9,3	9,4	8,5	8,4	7,7	7,8	7,7	7,9
Spree-Neiße.....	11,8	11,7	12,3	12,1	11,4	10,7	10,0	9,8	9,5	9,7
Teltow-Fläming.....	14,6	14,2	14,3	14,2	14,4	14,0	13,0	12,8	12,7	13,1
Uckermark.....	16,9	16,6	16,0	15,9	14,6	13,8	13,4	13,3	13,4	13,5
Land Brandenburg	321,0	320,2	319,9	316,5	312,7	312,2	297,3	294,8	291,4	298,2
davon										
Kreisfreie Städte.....	104,1	104,1	104,9	103,5	104,5	108,0	102,3	100,9	100,2	102,1
Landkreise.....	216,9	216,1	215,0	213,0	208,1	204,2	195,0	193,9	191,2	196,0
Veränderung gegenüber dem Vorjahr in Prozent										
Brandenburg an der Havel.....	•	– 4,0	0,6	1,5	6,2	– 1,3	– 8,9	– 1,6	– 2,7	3,1
Cottbus.....	•	– 0,5	1,1	– 1,9	1,2	3,0	– 6,3	– 2,8	– 3,7	– 0,2
Frankfurt (Oder).....	•	0,0	– 0,8	– 2,8	– 1,5	2,6	– 6,6	– 2,2	– 3,5	1,2
Potsdam.....	•	1,6	1,3	– 1,0	0,4	5,5	– 3,1	0,1	3,0	3,1
Barnim.....	•	– 1,9	0,8	– 4,2	0,1	1,1	– 4,7	0,4	0,1	2,9
Dahme-Spreewald.....	•	2,6	4,2	0,6	0,5	– 0,6	– 1,1	5,3	– 0,4	1,4
Elbe-Elster.....	•	0,0	– 10,7	0,0	3,2	– 5,6	5,5	– 4,8	– 5,5	1,9
Havelland.....	•	1,1	– 1,0	– 0,7	– 1,5	– 1,4	– 6,3	– 1,2	– 2,2	2,3
Märkisch-Oderland.....	•	– 4,1	0,5	1,1	– 2,8	1,0	– 4,3	– 1,7	– 1,0	7,1
Oberhavel.....	•	6,8	– 0,5	– 2,1	0,6	2,4	– 3,7	– 0,0	– 0,8	1,1
Oberspreewald-Lausitz.....	•	– 5,0	1,9	– 2,6	– 4,9	1,4	– 4,5	– 1,6	– 2,5	1,8
Oder-Spree.....	•	3,1	– 0,4	– 0,1	– 1,2	– 0,2	– 6,3	– 1,2	– 2,8	0,1
Ostprignitz-Ruppin.....	•	– 4,4	2,3	– 0,9	– 2,7	– 2,0	– 10,6	0,6	– 2,8	2,3
Potsdam-Mittelmark.....	•	3,0	– 5,0	– 0,9	– 3,9	– 8,9	– 3,0	– 2,2	1,3	4,8
Prignitz.....	•	– 2,3	0,8	1,0	– 9,2	– 1,5	– 8,5	1,6	– 1,5	2,1
Spree-Neiße.....	•	– 0,8	4,9	– 1,7	– 5,6	– 6,5	– 6,4	– 1,4	– 3,8	2,0
Teltow-Fläming.....	•	– 2,9	1,1	– 0,7	1,0	– 2,5	– 6,9	– 1,4	– 1,1	3,3
Uckermark.....	•	– 1,8	– 3,5	– 0,9	– 8,2	– 5,2	– 3,2	– 0,1	0,3	0,7
Land Brandenburg	•	– 0,2	– 0,1	– 1,0	– 1,2	– 0,2	– 4,8	– 0,8	– 1,2	2,3
davon										
Kreisfreie Städte.....	•	– 0,0	0,7	– 1,3	1,0	3,4	– 5,3	– 1,3	– 0,7	1,9
Landkreise.....	•	– 0,4	– 0,5	– 0,9	– 2,3	– 1,9	– 4,5	– 0,6	– 1,4	2,5

**5 Erwerbstätige in Vollzeitäquivalenten in den kreisfreien Städten und Landkreisen Brandenburgs
1999 bis 2008 nach Wirtschaftsbereichen**

Kreisfreie Städte Landkreise	Erwerbstätige in Vollzeitäquivalenten									
	1999	2000	2001	2002	2003	2004	2005	2006	2007	2008
Anteil am Land Brandenburg in Prozent										
Brandenburg an der Havel.....	4,1	3,9	4,0	4,1	4,4	4,3	4,1	4,1	4,0	4,1
Cottbus.....	8,9	8,8	8,9	8,9	9,1	9,4	9,2	9,0	8,8	8,6
Frankfurt (Oder).....	6,6	6,6	6,5	6,4	6,4	6,6	6,4	6,3	6,2	6,1
Potsdam.....	12,9	13,2	13,4	13,4	13,6	14,4	14,6	14,7	15,4	15,5
Barnim.....	6,4	6,3	6,3	6,1	6,2	6,3	6,3	6,4	6,5	6,5
Dahme-Spreewald.....	4,5	4,6	4,8	4,9	5,0	5,0	5,2	5,5	5,5	5,5
Elbe-Elster.....	4,2	4,2	3,7	3,8	3,9	3,7	4,1	4,0	3,8	3,8
Havelland.....	3,8	3,8	3,8	3,8	3,8	3,7	3,7	3,7	3,6	3,6
Märkisch-Oderland.....	6,3	6,1	6,1	6,2	6,1	6,2	6,2	6,2	6,2	6,5
Oberhavel.....	4,9	5,2	5,2	5,1	5,2	5,4	5,4	5,5	5,5	5,4
Oberspreewald-Lausitz.....	4,2	4,0	4,1	4,0	3,8	3,9	3,9	3,9	3,8	3,8
Oder-Spree.....	6,0	6,2	6,2	6,3	6,3	6,3	6,2	6,1	6,0	5,9
Ostprignitz-Ruppin.....	4,5	4,3	4,4	4,4	4,4	4,3	4,0	4,1	4,0	4,0
Potsdam-Mittelmark.....	6,5	6,7	6,3	6,4	6,2	5,6	5,7	5,7	5,8	5,9
Prignitz.....	2,9	2,9	2,9	3,0	2,7	2,7	2,6	2,7	2,6	2,6
Spree-Neiße.....	3,7	3,7	3,8	3,8	3,7	3,4	3,4	3,3	3,3	3,2
Teltow-Fläming.....	4,5	4,4	4,5	4,5	4,6	4,5	4,4	4,4	4,4	4,4
Uckermark.....	5,3	5,2	5,0	5,0	4,7	4,4	4,5	4,5	4,6	4,5
Land Brandenburg	100	100	100	100	100	100	100	100	100	100
davon										
Kreisfreie Städte.....	32,4	32,5	32,8	32,7	33,4	34,6	34,4	34,2	34,4	34,3
Landkreise.....	67,6	67,5	67,2	67,3	66,6	65,4	65,6	65,8	65,6	65,7
Vollzeitäquivalente je 100 Erwerbstätige										
Brandenburg an der Havel.....	92,5	90,8	89,7	89,6	89,8	89,3	83,9	82,7	82,3	82,7
Cottbus.....	92,3	92,0	91,8	91,5	91,3	90,9	88,3	88,2	87,1	86,6
Frankfurt (Oder).....	93,4	92,3	92,0	91,3	91,4	91,4	87,1	87,6	86,8	88,1
Potsdam.....	93,0	90,5	90,2	89,2	88,8	88,1	85,1	85,2	82,9	82,1
Barnim.....	90,3	89,9	89,9	89,0	88,3	87,9	82,2	84,3	84,2	85,8
Dahme-Spreewald.....	89,9	88,5	88,5	87,9	87,4	86,3	82,3	83,5	81,9	81,7
Elbe-Elster.....	89,9	89,3	88,1	87,0	87,0	86,2	81,5	83,0	82,1	82,9
Havelland.....	87,8	87,0	86,2	85,6	84,8	83,7	76,4	76,9	76,3	79,1
Märkisch-Oderland.....	89,7	88,4	87,7	87,7	87,0	86,7	80,1	81,2	81,0	84,1
Oberhavel.....	91,3	90,4	90,0	89,1	88,0	87,6	84,4	81,8	79,8	80,7
Oberspreewald-Lausitz.....	88,7	88,3	87,3	87,7	87,9	86,9	81,8	81,6	81,0	80,7
Oder-Spree.....	92,3	91,7	90,7	90,2	89,5	88,6	85,0	81,5	80,8	80,4
Ostprignitz-Ruppin.....	91,4	90,6	91,1	90,3	89,8	89,6	86,1	82,7	81,8	81,5
Potsdam-Mittelmark.....	90,9	89,9	88,1	87,4	86,8	86,2	81,5	80,2	79,1	81,2
Prignitz.....	88,3	86,8	86,2	85,9	84,2	83,9	76,5	75,5	78,1	77,2
Spree-Neiße.....	90,4	89,7	89,7	88,8	87,5	86,8	83,6	81,5	79,6	79,8
Teltow-Fläming.....	90,2	89,2	88,4	88,0	87,4	86,9	82,4	81,5	80,9	82,6
Uckermark.....	91,0	90,2	89,1	88,2	87,9	87,0	83,8	82,4	77,7	77,8
Land Brandenburg	91,1	90,0	89,5	88,9	88,4	87,8	83,5	83,0	81,8	82,4
davon										
Kreisfreie Städte.....	92,8	91,3	90,9	90,3	90,1	89,6	86,2	86,1	84,6	84,3
Landkreise.....	90,3	89,4	88,8	88,2	87,5	86,9	82,1	81,5	80,5	81,4

**6 Arbeitnehmer in Vollzeitäquivalenten in den kreisfreien Städten und Landkreisen Brandenburgs
1999 bis 2008 nach Wirtschaftsbereichen**

Kreisfreie Städte Landkreise	Arbeitnehmer in Vollzeitäquivalenten									
	1999	2000	2001	2002	2003	2004	2005	2006	2007	2008
insgesamt 1 000										
Brandenburg an der Havel.....	29,7	28,6	28,2	27,8	28,3	28,2	26,4	26,6	27,2	27,8
Cottbus.....	58,7	57,0	55,5	53,1	52,4	55,3	52,2	51,0	49,8	49,4
Frankfurt (Oder).....	37,9	37,4	36,6	35,2	33,7	33,1	31,1	30,5	30,8	31,3
Potsdam.....	76,3	76,7	76,1	73,9	73,5	77,5	76,5	76,9	78,9	81,5
Barnim.....	51,0	49,5	48,4	46,5	45,3	45,3	43,5	43,4	43,9	44,4
Dahme-Spreewald.....	51,5	51,1	49,8	48,1	46,8	46,1	46,7	47,7	48,9	49,7
Elbe-Elster.....	40,7	39,4	35,5	34,3	33,9	32,6	31,9	30,8	30,5	31,0
Havelland.....	39,5	38,7	37,2	36,2	34,8	34,4	33,0	33,2	34,2	35,3
Märkisch-Oderland.....	57,0	55,0	51,9	50,3	48,2	47,2	44,6	43,8	44,2	45,5
Oberhavel.....	54,0	53,9	52,0	50,3	48,9	48,6	46,8	46,8	48,3	48,6
Oberspreewald-Lausitz.....	43,2	40,0	38,9	37,9	37,2	35,7	34,3	34,0	34,6	35,0
Oder-Spree.....	58,9	59,3	57,1	55,2	52,9	52,6	50,7	50,7	51,4	51,1
Ostprignitz-Ruppin.....	38,5	36,7	36,4	35,6	34,4	33,5	31,7	32,0	31,9	32,1
Potsdam-Mittelmark.....	65,2	65,4	61,8	60,1	57,1	52,9	51,7	52,0	53,4	54,3
Prignitz.....	28,7	27,9	27,1	26,8	25,6	25,1	23,8	24,0	24,5	25,0
Spree-Neiße.....	47,5	45,7	43,9	41,4	38,9	35,1	34,3	34,3	34,1	34,1
Teltow-Fläming.....	50,6	50,4	50,4	51,0	50,3	49,5	47,9	49,8	52,9	53,9
Uckermark.....	47,6	45,9	43,5	42,1	39,9	38,2	36,4	36,1	36,5	36,7
Land Brandenburg	876,4	858,7	830,3	805,8	782,1	770,7	743,4	743,6	755,9	766,9
davon										
Kreisfreie Städte.....	202,5	199,8	196,5	190,0	187,9	194,0	186,2	185,0	186,6	190,1
Landkreise.....	673,8	658,9	633,8	615,8	594,2	576,7	557,1	558,6	569,3	576,8
Veränderung gegenüber dem Vorjahr in Prozent										
Brandenburg an der Havel.....	•	– 3,8	– 1,2	– 1,4	1,7	– 0,6	– 6,1	0,8	2,2	2,3
Cottbus.....	•	– 2,8	– 2,6	– 4,4	– 1,4	5,5	– 5,5	– 2,3	– 2,4	– 0,8
Frankfurt (Oder).....	•	– 1,2	– 2,2	– 3,8	– 4,2	– 2,0	– 6,1	– 1,8	0,9	1,8
Potsdam.....	•	0,6	– 0,8	– 2,9	– 0,5	5,4	– 1,2	0,4	2,6	3,3
Barnim.....	•	– 2,8	– 2,4	– 3,9	– 2,4	– 0,2	– 4,0	– 0,2	1,3	1,0
Dahme-Spreewald.....	•	– 0,8	– 2,5	– 3,4	– 2,6	– 1,5	1,2	2,2	2,7	1,6
Elbe-Elster.....	•	– 3,3	– 9,8	– 3,6	– 0,9	– 4,0	– 2,2	– 3,2	– 1,0	1,5
Havelland.....	•	– 2,1	– 3,8	– 2,7	– 4,0	– 1,0	– 4,2	0,8	2,9	3,2
Märkisch-Oderland.....	•	– 3,5	– 5,6	– 3,2	– 4,1	– 2,1	– 5,6	– 1,8	1,0	3,0
Oberhavel.....	•	– 0,1	– 3,7	– 3,1	– 2,8	– 0,8	– 3,6	0,0	3,3	0,5
Oberspreewald-Lausitz.....	•	– 7,3	– 2,8	– 2,6	– 1,9	– 4,1	– 3,9	– 0,8	1,7	1,3
Oder-Spree.....	•	0,6	– 3,7	– 3,4	– 4,2	– 0,6	– 3,5	– 0,0	1,3	– 0,5
Ostprignitz-Ruppin.....	•	– 4,6	– 0,8	– 2,1	– 3,4	– 2,6	– 5,3	0,8	– 0,2	0,7
Potsdam-Mittelmark.....	•	0,3	– 5,5	– 2,7	– 5,0	– 7,3	– 2,2	0,5	2,6	1,7
Prignitz.....	•	– 2,9	– 2,8	– 1,0	– 4,8	– 2,0	– 5,1	1,0	1,8	2,1
Spree-Neiße.....	•	– 3,7	– 4,0	– 5,7	– 6,2	– 9,6	– 2,5	0,1	– 0,6	0,0
Teltow-Fläming.....	•	– 0,4	– 0,1	1,2	– 1,3	– 1,6	– 3,2	4,0	6,1	1,9
Uckermark.....	•	– 3,4	– 5,4	– 3,1	– 5,1	– 4,3	– 4,7	– 1,0	1,2	0,7
Land Brandenburg	•	– 2,0	– 3,3	– 2,9	– 2,9	– 1,5	– 3,5	0,0	1,7	1,5
davon										
Kreisfreie Städte.....	•	– 1,4	– 1,6	– 3,3	– 1,1	3,2	– 4,0	– 0,7	0,9	1,8
Landkreise.....	•	– 2,2	– 3,8	– 2,8	– 3,5	– 2,9	– 3,4	0,3	1,9	1,3

**6 Arbeitnehmer in Vollzeitäquivalenten in den kreisfreien Städten und Landkreisen Brandenburgs
1999 bis 2008 nach Wirtschaftsbereichen**

Kreisfreie Städte Landkreise	Arbeitnehmer in Vollzeitäquivalenten									
	1999	2000	2001	2002	2003	2004	2005	2006	2007	2008
Anteil am Land Brandenburg in Prozent										
Brandenburg an der Havel.....	3,4	3,3	3,4	3,5	3,6	3,7	3,6	3,6	3,6	3,6
Cottbus.....	6,7	6,6	6,7	6,6	6,7	7,2	7,0	6,9	6,6	6,4
Frankfurt (Oder).....	4,3	4,4	4,4	4,4	4,3	4,3	4,2	4,1	4,1	4,1
Potsdam.....	8,7	8,9	9,2	9,2	9,4	10,1	10,3	10,3	10,4	10,6
Barnim.....	5,8	5,8	5,8	5,8	5,8	5,9	5,8	5,8	5,8	5,8
Dahme-Spreewald.....	5,9	5,9	6,0	6,0	6,0	6,0	6,3	6,4	6,5	6,5
Elbe-Elster.....	4,6	4,6	4,3	4,3	4,3	4,2	4,3	4,1	4,0	4,0
Havelland.....	4,5	4,5	4,5	4,5	4,4	4,5	4,4	4,5	4,5	4,6
Märkisch-Oderland.....	6,5	6,4	6,3	6,2	6,2	6,1	6,0	5,9	5,8	5,9
Oberhavel.....	6,2	6,3	6,3	6,2	6,3	6,3	6,3	6,3	6,4	6,3
Oberspreewald-Lausitz.....	4,9	4,7	4,7	4,7	4,8	4,6	4,6	4,6	4,6	4,6
Oder-Spree.....	6,7	6,9	6,9	6,8	6,8	6,8	6,8	6,8	6,8	6,7
Ostprignitz-Ruppin.....	4,4	4,3	4,4	4,4	4,4	4,3	4,3	4,3	4,2	4,2
Potsdam-Mittelmark.....	7,4	7,6	7,4	7,5	7,3	6,9	7,0	7,0	7,1	7,1
Prignitz.....	3,3	3,2	3,3	3,3	3,3	3,3	3,2	3,2	3,2	3,3
Spree-Neiße.....	5,4	5,3	5,3	5,1	5,0	4,6	4,6	4,6	4,5	4,4
Teltow-Fläming.....	5,8	5,9	6,1	6,3	6,4	6,4	6,4	6,7	7,0	7,0
Uckermark.....	5,4	5,3	5,2	5,2	5,1	5,0	4,9	4,9	4,8	4,8
Land Brandenburg	100	100	100	100	100	100	100	100	100	100
davon										
Kreisfreie Städte.....	23,1	23,3	23,7	23,6	24,0	25,2	25,1	24,9	24,7	24,8
Landkreise.....	76,9	76,7	76,3	76,4	76,0	74,8	74,9	75,1	75,3	75,2
Vollzeitäquivalente je 100 Arbeitnehmer										
Brandenburg an der Havel.....	91,0	89,2	88,3	87,8	87,3	86,1	83,7	83,2	83,1	83,6
Cottbus.....	89,9	88,9	88,2	87,7	87,1	85,8	84,5	84,0	83,2	82,8
Frankfurt (Oder).....	90,8	88,5	86,9	85,9	85,4	85,1	82,4	82,0	81,4	82,2
Potsdam.....	89,5	89,1	88,4	87,7	86,7	85,8	84,0	84,1	83,2	82,7
Barnim.....	89,9	88,3	87,7	86,6	85,3	84,2	81,9	82,6	82,4	82,8
Dahme-Spreewald.....	90,2	89,2	88,6	88,0	86,7	85,2	83,9	84,2	83,6	83,5
Elbe-Elster.....	90,3	89,8	88,5	87,3	86,6	85,6	84,1	84,4	83,8	84,1
Havelland.....	88,6	87,7	86,6	85,2	83,7	82,4	80,1	80,4	80,4	79,8
Märkisch-Oderland.....	90,2	89,2	87,8	87,2	85,7	84,6	81,7	81,7	81,7	83,0
Oberhavel.....	90,7	90,1	89,3	88,5	86,8	85,8	84,6	83,3	82,5	82,9
Oberspreewald-Lausitz.....	89,6	88,3	87,4	86,8	85,8	84,4	83,2	82,9	83,0	83,0
Oder-Spree.....	91,8	91,3	90,4	89,5	88,1	86,4	85,3	83,9	83,7	83,2
Ostprignitz-Ruppin.....	91,8	91,0	90,4	89,5	88,0	87,0	85,8	84,6	84,2	84,0
Potsdam-Mittelmark.....	90,7	89,9	88,4	87,8	86,7	85,6	84,0	83,7	82,9	83,7
Prignitz.....	90,5	89,1	88,1	87,6	86,1	85,2	82,7	82,4	83,4	83,0
Spree-Neiße.....	90,5	89,4	88,5	87,3	86,3	86,1	85,6	84,9	84,1	83,8
Teltow-Fläming.....	91,2	90,4	89,8	89,6	88,5	87,4	86,1	86,1	86,3	86,8
Uckermark.....	90,9	90,1	88,9	87,9	86,6	85,2	84,4	83,4	81,4	81,8
Land Brandenburg	90,4	89,5	88,5	87,7	86,6	85,5	83,9	83,5	83,1	83,2
davon										
Kreisfreie Städte.....	90,1	88,9	88,0	87,4	86,7	85,7	83,9	83,6	82,9	82,8
Landkreise.....	90,5	89,6	88,6	87,8	86,6	85,4	83,9	83,5	83,1	83,3

**6 Arbeitnehmer in Vollzeitäquivalenten in den kreisfreien Städten und Landkreisen Brandenburgs
1999 bis 2008 nach Wirtschaftsbereichen**

Kreisfreie Städte Landkreise	Arbeitnehmer in Vollzeitäquivalenten									
	1999	2000	2001	2002	2003	2004	2005	2006	2007	2008
Land- und Forstwirtschaft, Fischerei										
	1 000									
Brandenburg an der Havel.....	0,2	0,2	0,2	0,2	0,2	0,2	0,2	0,2	0,2	0,2
Cottbus.....	0,4	0,4	0,3	0,4	0,4	0,4	0,4	0,4	0,3	0,3
Frankfurt (Oder).....	0,3	0,3	0,2	0,2	0,2	0,2	0,2	0,1	0,2	0,2
Potsdam.....	0,3	0,3	0,3	0,3	0,3	0,3	0,4	0,3	0,3	0,3
Barnim.....	1,6	1,5	1,4	1,5	1,6	1,6	1,4	1,3	1,4	1,4
Dahme-Spreewald.....	2,5	2,3	2,2	2,3	2,3	2,1	2,0	2,0	2,1	2,1
Elbe-Elster.....	2,8	2,9	2,5	2,4	2,3	2,2	2,2	2,2	2,3	2,2
Havelland.....	2,1	1,9	1,7	1,7	1,8	2,0	1,7	1,8	1,9	1,9
Märkisch-Oderland.....	3,8	3,6	3,3	3,1	2,9	2,8	2,5	2,4	2,3	2,3
Oberhavel.....	2,1	2,1	1,8	1,5	1,4	1,4	1,3	1,3	1,3	1,4
Oberspreewald-Lausitz.....	1,3	1,2	1,1	1,2	1,3	1,0	1,0	1,0	1,1	1,2
Oder-Spree.....	2,7	2,5	2,4	2,1	2,0	1,9	1,8	1,8	1,8	1,8
Ostprignitz-Ruppin.....	3,2	3,0	2,8	2,9	2,8	2,8	2,6	2,4	2,4	2,4
Potsdam-Mittelmark.....	3,5	3,5	3,4	3,3	3,2	3,0	3,0	3,0	3,1	3,2
Prignitz.....	2,4	2,2	2,1	2,0	1,9	1,9	1,8	1,8	1,8	1,9
Spree-Neiße.....	1,9	1,8	1,7	1,8	1,7	1,5	1,5	1,3	1,3	1,4
Teltow-Fläming.....	2,8	2,7	2,5	2,3	2,2	2,1	1,9	1,9	1,9	2,0
Uckermark.....	3,8	3,4	3,1	3,3	3,3	3,3	2,9	2,5	2,5	2,5
Land Brandenburg	37,7	35,6	33,1	32,4	31,8	30,7	28,6	27,7	28,4	28,7
davon										
Kreisfreie Städte.....	1,2	1,1	1,0	1,1	1,1	1,2	1,1	1,1	1,1	1,1
Landkreise.....	36,4	34,5	32,1	31,4	30,7	29,5	27,4	26,6	27,4	27,6
Veränderung gegenüber dem Vorjahr in Prozent										
Brandenburg an der Havel.....	•	– 14,6	– 8,3	– 4,8	16,9	8,2	0,9	2,6	2,1	– 9,2
Cottbus.....	•	– 10,7	– 13,1	21,6	0,0	13,4	– 10,9	– 2,0	– 14,3	– 4,6
Frankfurt (Oder).....	•	– 14,0	– 7,8	– 10,5	– 5,7	– 7,5	– 13,0	– 9,9	5,5	21,6
Potsdam.....	•	– 5,1	– 6,5	7,7	3,2	19,4	4,3	– 5,0	– 2,6	1,5
Barnim.....	•	– 5,0	– 6,2	4,9	9,4	– 3,6	– 10,9	– 9,8	14,1	– 2,6
Dahme-Spreewald.....	•	– 8,3	– 1,4	3,4	– 0,7	– 7,0	– 7,7	1,3	5,5	0,3
Elbe-Elster.....	•	2,6	– 14,3	– 4,8	– 5,0	– 2,6	– 1,2	1,8	2,1	– 1,3
Havelland.....	•	– 9,2	– 10,2	– 4,9	7,1	14,7	– 16,0	2,5	7,5	– 0,1
Märkisch-Oderland.....	•	– 6,5	– 7,8	– 4,8	– 7,0	– 5,3	– 10,8	– 4,2	– 0,4	– 1,8
Oberhavel.....	•	– 3,3	– 10,2	– 16,4	– 6,9	– 5,3	– 5,5	– 1,6	5,2	5,5
Oberspreewald-Lausitz.....	•	– 6,2	– 7,5	12,6	5,6	– 19,5	– 5,3	0,1	14,6	1,7
Oder-Spree.....	•	– 5,7	– 5,7	– 9,3	– 6,6	– 6,2	– 4,8	– 0,4	0,6	2,1
Ostprignitz-Ruppin.....	•	– 5,3	– 5,5	0,6	– 1,6	– 1,5	– 6,7	– 5,5	– 0,1	– 0,5
Potsdam-Mittelmark.....	•	0,7	– 4,7	– 3,3	– 3,2	– 3,9	– 2,0	0,7	4,8	2,0
Prignitz.....	•	– 6,5	– 5,0	– 2,9	– 5,4	– 2,6	– 3,8	– 1,2	1,6	1,9
Spree-Neiße.....	•	– 6,0	– 3,9	1,9	– 3,4	– 8,7	– 4,7	– 9,9	– 2,3	8,2
Teltow-Fläming.....	•	– 5,2	– 7,1	– 7,9	– 3,4	– 6,3	– 6,8	– 0,7	0,7	1,3
Uckermark.....	•	– 10,8	– 7,5	5,2	2,1	– 2,4	– 11,2	– 13,1	– 2,2	– 0,1
Land Brandenburg	•	– 5,5	– 7,1	– 2,1	– 1,8	– 3,4	– 7,0	– 3,1	2,6	0,8
davon										
Kreisfreie Städte.....	•	– 11,0	– 9,4	5,5	2,6	10,2	– 4,7	– 3,1	– 4,7	0,0
Landkreise.....	•	– 5,3	– 7,0	– 2,4	– 1,9	– 3,9	– 7,1	– 3,1	2,9	0,9

**6 Arbeitnehmer in Vollzeitäquivalenten in den kreisfreien Städten und Landkreisen Brandenburgs
1999 bis 2008 nach Wirtschaftsbereichen**

Kreisfreie Städte Landkreise	Arbeitnehmer in Vollzeitäquivalenten									
	1999	2000	2001	2002	2003	2004	2005	2006	2007	2008
Anteil am Land Brandenburg in Prozent										
Brandenburg an der Havel.....	0,6	0,6	0,6	0,5	0,7	0,7	0,8	0,8	0,8	0,8
Cottbus.....	1,1	1,0	1,0	1,2	1,2	1,4	1,4	1,4	1,2	1,1
Frankfurt (Oder).....	0,8	0,7	0,7	0,7	0,6	0,6	0,6	0,5	0,5	0,6
Potsdam.....	0,8	0,8	0,8	0,9	0,9	1,1	1,3	1,2	1,2	1,2
Barnim.....	4,2	4,2	4,3	4,6	5,1	5,1	4,9	4,5	5,1	4,9
Dahme-Spreewald.....	6,5	6,3	6,7	7,1	7,2	6,9	6,8	7,2	7,4	7,3
Elbe-Elster.....	7,5	8,2	7,5	7,3	7,1	7,2	7,6	8,0	8,0	7,8
Havelland.....	5,7	5,5	5,3	5,1	5,6	6,6	6,0	6,3	6,6	6,6
Märkisch-Oderland.....	10,1	10,0	9,9	9,7	9,1	9,0	8,6	8,5	8,3	8,0
Oberhavel.....	5,7	5,8	5,6	4,8	4,5	4,4	4,5	4,6	4,7	4,9
Oberspreewald-Lausitz.....	3,3	3,3	3,3	3,8	4,1	3,4	3,5	3,6	4,0	4,0
Oder-Spree.....	7,1	7,0	7,1	6,6	6,3	6,1	6,3	6,4	6,3	6,4
Ostprignitz-Ruppin.....	8,4	8,4	8,6	8,8	8,8	9,0	9,1	8,8	8,6	8,5
Potsdam-Mittelmark.....	9,3	9,9	10,2	10,1	9,9	9,9	10,4	10,8	11,0	11,1
Prignitz.....	6,3	6,2	6,4	6,3	6,1	6,1	6,4	6,5	6,4	6,5
Spree-Neiße.....	5,0	5,0	5,2	5,4	5,3	5,0	5,2	4,8	4,6	4,9
Teltow-Fläming.....	7,5	7,5	7,5	7,1	6,9	6,7	6,8	6,9	6,8	6,8
Uckermark.....	10,0	9,4	9,4	10,1	10,5	10,6	10,1	9,1	8,7	8,6
Land Brandenburg	100	100	100	100	100	100	100	100	100	100
davon										
Kreisfreie Städte.....	3,3	3,1	3,0	3,3	3,4	3,9	4,0	4,0	3,7	3,7
Landkreise.....	96,7	96,9	97,0	96,7	96,6	96,1	96,0	96,0	96,3	96,3
Vollzeitäquivalente je 100 Arbeitnehmer										
Brandenburg an der Havel.....	93,5	91,1	90,2	88,0	90,0	88,0	83,3	82,7	83,8	82,4
Cottbus.....	96,4	93,8	93,2	93,8	93,3	90,4	87,3	85,6	86,2	87,2
Frankfurt (Oder).....	94,4	86,9	84,8	82,8	80,1	76,9	74,7	74,2	74,5	75,8
Potsdam.....	88,8	89,0	87,1	85,0	79,4	76,7	75,9	77,0	80,1	84,3
Barnim.....	93,5	93,6	92,4	90,3	89,0	86,6	86,7	86,4	87,7	86,6
Dahme-Spreewald.....	86,4	86,6	87,1	86,3	83,7	80,5	80,4	81,4	81,8	82,5
Elbe-Elster.....	95,0	95,6	94,3	93,8	92,1	91,9	92,7	90,6	89,8	90,8
Havelland.....	93,6	91,7	90,4	88,8	87,5	86,5	85,4	84,5	85,9	84,5
Märkisch-Oderland.....	93,5	93,4	91,6	89,7	88,1	87,9	88,6	88,0	88,2	86,8
Oberhavel.....	93,3	93,1	92,3	90,3	87,5	83,6	84,5	84,6	85,1	85,8
Oberspreewald-Lausitz.....	89,2	89,7	88,1	88,3	85,9	82,5	82,6	82,5	85,5	85,8
Oder-Spree.....	95,4	95,6	94,2	93,3	91,2	89,1	89,0	88,7	88,0	88,4
Ostprignitz-Ruppin.....	96,2	95,7	94,4	93,9	92,6	90,5	90,1	89,4	88,6	89,3
Potsdam-Mittelmark.....	91,0	90,1	88,5	86,6	85,1	81,7	82,3	83,2	83,7	84,3
Prignitz.....	96,0	94,3	92,9	92,7	91,4	89,1	89,1	89,4	89,0	89,1
Spree-Neiße.....	92,1	92,5	91,7	91,3	89,8	87,5	86,5	85,2	84,9	85,0
Teltow-Fläming.....	95,8	94,9	94,9	94,4	93,1	91,4	91,4	91,4	90,8	91,0
Uckermark.....	95,3	94,7	93,4	92,8	88,8	86,0	88,2	85,2	85,9	87,3
Land Brandenburg	93,5	93,0	91,9	90,8	88,8	86,6	86,8	86,3	86,5	86,8
davon										
Kreisfreie Städte.....	93,5	90,4	89,0	88,1	86,1	83,4	80,8	80,6	81,8	83,1
Landkreise.....	93,5	93,1	92,0	90,9	88,9	86,7	87,0	86,5	86,7	86,9

**6 Arbeitnehmer in Vollzeitäquivalenten in den kreisfreien Städten und Landkreisen Brandenburgs
1999 bis 2008 nach Wirtschaftsbereichen**

Kreisfreie Städte Landkreise	Arbeitnehmer in Vollzeitäquivalenten									
	1999	2000	2001	2002	2003	2004	2005	2006	2007	2008
Produzierendes Gewerbe										
1 000										
Brandenburg an der Havel.....	8,6	8,2	7,9	7,5	7,3	6,9	6,6	6,7	7,0	7,2
Cottbus.....	10,5	9,7	8,6	7,5	6,7	7,4	6,5	5,9	6,0	5,5
Frankfurt (Oder).....	5,9	5,7	5,3	4,6	4,1	3,6	3,1	3,0	3,5	3,8
Potsdam.....	10,2	9,3	7,8	6,6	6,4	6,5	6,2	5,7	5,6	5,7
Barnim.....	13,9	12,9	11,8	10,7	9,9	9,6	9,1	9,1	9,6	9,7
Dahme-Spreewald.....	14,4	14,1	13,4	12,2	11,3	10,7	10,1	10,0	10,5	10,6
Elbe-Elster.....	14,3	13,3	11,8	10,8	10,5	10,2	9,6	9,2	9,7	9,8
Havelland.....	13,9	13,1	11,9	11,0	10,1	9,8	9,7	9,9	10,7	11,2
Märkisch-Oderland.....	16,7	15,6	13,8	12,2	11,2	10,4	9,7	9,7	10,1	9,9
Oberhavel.....	21,8	21,0	19,5	17,9	16,7	16,0	15,4	14,8	15,3	15,4
Oberspreewald-Lausitz.....	16,9	14,6	13,4	12,9	13,2	11,5	11,2	10,7	11,4	11,9
Oder-Spree.....	22,6	22,3	20,7	19,0	17,3	16,1	15,5	15,6	16,2	16,1
Ostprignitz-Ruppin.....	11,9	11,1	10,8	10,1	9,4	8,9	8,8	9,0	8,8	8,7
Potsdam-Mittelmark.....	20,1	18,9	16,9	15,5	13,9	12,5	11,6	11,8	12,5	12,4
Prignitz.....	8,9	8,6	7,9	7,4	7,2	7,0	6,7	6,8	7,0	7,0
Spree-Neiße.....	21,5	20,3	18,6	17,1	16,3	15,4	15,7	15,9	15,9	15,9
Teltow-Fläming.....	18,7	18,3	17,7	18,5	17,5	17,0	17,0	18,4	20,1	20,7
Uckermark.....	15,1	14,3	13,1	11,8	11,1	10,5	10,1	10,2	10,5	10,8
Land Brandenburg	265,9	251,3	231,0	213,5	199,9	190,0	182,5	182,1	190,5	192,1
davon										
Kreisfreie Städte.....	35,2	32,9	29,5	26,2	24,5	24,4	22,4	21,2	22,2	22,1
Landkreise.....	230,7	218,4	201,5	187,2	175,4	165,6	160,1	161,0	168,3	170,0
Veränderung gegenüber dem Vorjahr in Prozent										
Brandenburg an der Havel.....	•	– 5,1	– 4,1	– 4,2	– 3,6	– 5,0	– 4,4	1,0	5,9	1,5
Cottbus.....	•	– 6,8	– 11,7	– 13,4	– 9,6	10,2	– 12,6	– 9,3	1,5	– 8,6
Frankfurt (Oder).....	•	– 3,6	– 7,5	– 12,7	– 11,3	– 11,7	– 13,9	– 5,0	19,0	7,7
Potsdam.....	•	– 9,3	– 16,2	– 14,4	– 3,9	2,0	– 4,9	– 8,2	– 0,9	0,6
Barnim.....	•	– 6,9	– 8,7	– 9,3	– 7,9	– 2,4	– 6,0	0,3	5,7	0,7
Dahme-Spreewald.....	•	– 2,6	– 4,4	– 9,3	– 7,3	– 5,4	– 5,7	– 1,3	5,6	1,1
Elbe-Elster.....	•	– 6,8	– 11,8	– 8,2	– 3,1	– 2,3	– 6,2	– 3,8	4,8	1,3
Havelland.....	•	– 6,0	– 9,0	– 7,5	– 8,6	– 3,0	– 1,0	3,0	8,0	4,3
Märkisch-Oderland.....	•	– 6,2	– 11,8	– 11,7	– 8,2	– 6,9	– 7,1	– 0,3	4,4	– 1,9
Oberhavel.....	•	– 3,8	– 6,8	– 8,3	– 6,6	– 4,7	– 3,4	– 4,0	3,1	1,1
Oberspreewald-Lausitz.....	•	– 13,8	– 8,0	– 3,4	1,7	– 12,5	– 2,8	– 4,4	6,9	3,9
Oder-Spree.....	•	– 1,3	– 7,3	– 8,0	– 9,0	– 7,1	– 3,6	0,3	4,3	– 0,9
Ostprignitz-Ruppin.....	•	– 6,8	– 2,7	– 6,4	– 7,3	– 5,0	– 1,5	2,1	– 2,3	– 0,8
Potsdam-Mittelmark.....	•	– 6,2	– 10,4	– 8,3	– 10,5	– 10,0	– 7,3	1,8	5,8	– 0,8
Prignitz.....	•	– 3,7	– 7,2	– 7,0	– 2,8	– 3,1	– 3,1	0,9	2,6	0,1
Spree-Neiße.....	•	– 5,3	– 8,4	– 8,0	– 5,1	– 5,1	2,0	1,0	0,1	– 0,0
Teltow-Fläming.....	•	– 1,9	– 3,0	4,1	– 5,1	– 2,9	– 0,1	8,1	9,3	3,1
Uckermark.....	•	– 5,1	– 8,2	– 10,2	– 6,1	– 5,5	– 3,7	1,1	3,2	2,2
Land Brandenburg	•	– 5,5	– 8,1	– 7,6	– 6,4	– 4,9	– 3,9	– 0,2	4,6	0,8
davon										
Kreisfreie Städte.....	•	– 6,6	– 10,3	– 11,1	– 6,8	– 0,1	– 8,4	– 5,4	4,7	– 0,5
Landkreise.....	•	– 5,3	– 7,7	– 7,1	– 6,3	– 5,6	– 3,3	0,5	4,6	1,0

**6 Arbeitnehmer in Vollzeitäquivalenten in den kreisfreien Städten und Landkreisen Brandenburgs
1999 bis 2008 nach Wirtschaftsbereichen**

Kreisfreie Städte Landkreise	Arbeitnehmer in Vollzeitäquivalenten									
	1999	2000	2001	2002	2003	2004	2005	2006	2007	2008
Anteil am Land Brandenburg in Prozent										
Brandenburg an der Havel.....	3,3	3,3	3,4	3,5	3,6	3,6	3,6	3,7	3,7	3,7
Cottbus.....	3,9	3,9	3,7	3,5	3,4	3,9	3,6	3,2	3,1	2,8
Frankfurt (Oder).....	2,2	2,3	2,3	2,2	2,0	1,9	1,7	1,6	1,8	2,0
Potsdam.....	3,8	3,7	3,4	3,1	3,2	3,4	3,4	3,1	3,0	2,9
Barnim.....	5,2	5,1	5,1	5,0	4,9	5,1	5,0	5,0	5,0	5,0
Dahme-Spreewald.....	5,4	5,6	5,8	5,7	5,7	5,6	5,5	5,5	5,5	5,5
Elbe-Elster.....	5,4	5,3	5,1	5,1	5,2	5,4	5,3	5,1	5,1	5,1
Havelland.....	5,2	5,2	5,1	5,2	5,0	5,1	5,3	5,5	5,6	5,8
Märkisch-Oderland.....	6,3	6,2	6,0	5,7	5,6	5,5	5,3	5,3	5,3	5,1
Oberhavel.....	8,2	8,3	8,5	8,4	8,4	8,4	8,4	8,1	8,0	8,0
Oberspreewald-Lausitz.....	6,4	5,8	5,8	6,1	6,6	6,1	6,1	5,9	6,0	6,2
Oder-Spree.....	8,5	8,9	9,0	8,9	8,7	8,5	8,5	8,5	8,5	8,4
Ostprignitz-Ruppin.....	4,5	4,4	4,7	4,7	4,7	4,7	4,8	4,9	4,6	4,5
Potsdam-Mittelmark.....	7,6	7,5	7,3	7,3	6,9	6,6	6,3	6,5	6,5	6,4
Prignitz.....	3,3	3,4	3,4	3,5	3,6	3,7	3,7	3,7	3,7	3,6
Spree-Neiße.....	8,1	8,1	8,1	8,0	8,1	8,1	8,6	8,7	8,4	8,3
Teltow-Fläming.....	7,0	7,3	7,7	8,7	8,8	9,0	9,3	10,1	10,6	10,8
Uckermark.....	5,7	5,7	5,7	5,5	5,5	5,5	5,5	5,6	5,5	5,6
Land Brandenburg	100	100	100	100	100	100	100	100	100	100
davon										
Kreisfreie Städte.....	13,3	13,1	12,8	12,3	12,2	12,9	12,3	11,6	11,6	11,5
Landkreise.....	86,7	86,9	87,2	87,7	87,8	87,1	87,7	88,4	88,4	88,5
Vollzeitäquivalente je 100 Arbeitnehmer										
Brandenburg an der Havel.....	97,3	95,0	94,2	93,7	92,6	91,9	91,9	92,1	92,4	92,8
Cottbus.....	94,0	90,6	90,1	89,0	87,6	87,4	86,8	85,7	86,4	85,6
Frankfurt (Oder).....	94,9	93,9	92,9	91,0	90,7	89,7	89,1	87,9	90,0	90,3
Potsdam.....	87,6	93,4	92,7	91,6	90,7	90,1	90,6	90,0	89,4	88,7
Barnim.....	96,1	93,1	92,3	90,9	89,3	88,0	88,1	88,2	88,9	89,1
Dahme-Spreewald.....	96,5	95,4	95,0	94,4	93,6	92,3	92,2	92,1	92,3	92,1
Elbe-Elster.....	95,8	95,3	94,4	93,4	92,8	92,0	92,4	92,5	92,6	92,5
Havelland.....	96,1	95,7	95,1	94,2	92,7	91,7	92,3	92,3	92,6	87,4
Märkisch-Oderland.....	96,8	95,9	94,6	93,6	92,2	90,6	90,8	90,7	91,1	91,0
Oberhavel.....	96,7	96,4	95,9	95,2	94,3	93,3	93,7	93,5	93,2	93,1
Oberspreewald-Lausitz.....	96,9	96,7	96,3	96,0	94,6	93,4	94,4	93,6	94,3	94,2
Oder-Spree.....	96,6	96,8	96,5	96,0	95,1	94,4	94,6	95,0	95,2	94,9
Ostprignitz-Ruppin.....	97,3	97,1	96,6	95,8	95,0	93,8	94,2	94,4	94,2	94,1
Potsdam-Mittelmark.....	95,9	94,9	94,3	93,4	92,4	91,3	91,4	91,7	92,4	92,4
Prignitz.....	96,7	96,5	95,9	95,5	94,8	93,9	93,8	94,1	94,2	94,2
Spree-Neiße.....	96,7	95,5	94,8	94,1	93,3	93,3	93,8	94,0	94,0	93,8
Teltow-Fläming.....	97,2	96,2	95,5	95,5	95,1	94,5	94,6	94,8	95,0	94,8
Uckermark.....	96,7	96,3	95,8	95,4	95,0	93,8	93,8	93,8	93,7	93,8
Land Brandenburg	96,1	95,5	94,9	94,2	93,3	92,3	92,6	92,6	92,8	92,4
davon										
Kreisfreie Städte.....	93,0	93,0	92,4	91,3	90,4	89,7	89,6	89,1	89,6	89,5
Landkreise.....	96,6	95,8	95,2	94,6	93,7	92,7	93,0	93,1	93,3	92,8

**6 Arbeitnehmer in Vollzeitäquivalenten in den kreisfreien Städten und Landkreisen Brandenburgs
1999 bis 2008 nach Wirtschaftsbereichen**

Kreisfreie Städte Landkreise	Arbeitnehmer in Vollzeitäquivalenten									
	1999	2000	2001	2002	2003	2004	2005	2006	2007	2008
Produzierendes Gewerbe ohne Baugewerbe										
	1 000									
Brandenburg an der Havel.....	4,7	5,0	5,1	5,2	5,1	5,0	4,9	5,0	5,3	5,4
Cottbus.....	5,1	5,2	4,9	4,6	4,3	5,1	4,4	3,9	4,0	3,6
Frankfurt (Oder).....	2,4	2,2	2,2	2,0	2,0	1,8	1,7	1,6	2,1	2,4
Potsdam.....	4,2	3,9	3,4	3,2	3,2	3,3	3,2	3,0	3,1	3,1
Barnim.....	6,3	6,2	5,7	5,5	5,2	5,3	5,2	5,4	5,8	5,8
Dahme-Spreewald.....	7,0	7,2	7,4	6,9	6,7	6,4	6,1	6,0	6,5	6,6
Elbe-Elster.....	6,6	6,6	6,6	6,4	6,4	6,5	6,4	6,2	6,5	6,8
Havelland.....	7,4	7,3	7,3	7,0	6,6	6,4	6,7	6,9	7,6	8,2
Märkisch-Oderland.....	5,9	6,1	5,9	5,6	5,3	5,0	4,9	4,9	5,3	5,3
Oberhavel.....	13,7	13,5	12,9	12,2	11,8	11,4	11,1	10,6	10,7	11,0
Oberspreewald-Lausitz.....	10,2	8,9	8,7	8,7	9,0	7,4	7,5	7,5	8,0	8,2
Oder-Spree.....	11,8	12,4	12,3	12,0	11,3	10,7	10,4	10,5	10,7	10,6
Ostprignitz-Ruppin.....	5,6	5,4	5,7	5,6	5,5	5,5	5,4	5,6	5,5	5,6
Potsdam-Mittelmark.....	7,9	8,0	7,7	7,2	6,8	6,3	5,9	5,7	6,0	6,1
Prignitz.....	4,4	4,4	4,4	4,3	4,5	4,6	4,5	4,6	4,7	4,8
Spree-Neiße.....	12,6	12,4	11,7	11,0	10,6	10,4	10,9	11,6	12,0	12,0
Teltow-Fläming.....	11,6	12,1	12,4	13,7	13,3	13,2	13,4	14,8	16,3	16,9
Uckermark.....	7,8	7,6	7,4	7,0	6,7	6,8	6,8	7,0	7,4	7,7
Land Brandenburg	135,3	134,3	131,6	128,3	124,4	120,8	119,5	120,7	127,4	130,1
davon										
Kreisfreie Städte.....	16,4	16,3	15,6	15,0	14,6	15,1	14,1	13,5	14,5	14,5
Landkreise.....	118,9	118,0	116,1	113,4	109,8	105,7	105,4	107,2	113,0	115,6
Veränderung gegenüber dem Vorjahr in Prozent										
Brandenburg an der Havel.....	•	4,7	3,3	0,9	– 1,0	– 2,9	– 2,2	2,3	6,0	2,2
Cottbus.....	•	1,9	– 6,0	– 5,9	– 6,5	18,5	– 12,6	– 12,1	3,6	– 11,5
Frankfurt (Oder).....	•	– 7,0	– 1,8	– 7,9	– 0,7	– 12,3	– 5,5	– 2,4	27,4	18,8
Potsdam.....	•	– 7,7	– 13,2	– 5,3	0,4	1,3	– 2,9	– 5,7	3,4	– 0,0
Barnim.....	•	– 1,9	– 8,1	– 3,8	– 5,6	1,8	– 1,6	4,0	7,3	0,3
Dahme-Spreewald.....	•	2,2	2,4	– 5,8	– 3,6	– 4,0	– 4,8	– 1,6	7,5	1,3
Elbe-Elster.....	•	0,0	0,9	– 3,4	– 0,3	1,0	– 1,5	– 2,7	5,6	3,7
Havelland.....	•	– 2,0	– 0,1	– 3,4	– 6,2	– 3,1	5,1	3,3	10,0	8,2
Märkisch-Oderland.....	•	2,1	– 2,5	– 4,5	– 5,7	– 5,3	– 2,4	0,0	8,5	0,0
Oberhavel.....	•	– 1,0	– 4,7	– 5,1	– 3,2	– 4,0	– 2,3	– 4,8	0,8	3,1
Oberspreewald-Lausitz.....	•	– 13,5	– 1,7	– 0,5	3,9	– 18,0	1,5	0,1	6,6	3,3
Oder-Spree.....	•	5,5	– 1,1	– 2,1	– 6,0	– 5,6	– 2,6	0,7	1,8	– 0,7
Ostprignitz-Ruppin.....	•	– 2,8	4,4	– 1,4	– 1,0	– 1,4	– 0,7	2,6	– 1,0	1,4
Potsdam-Mittelmark.....	•	1,3	– 3,5	– 6,2	– 6,6	– 7,1	– 6,8	– 2,2	5,6	0,8
Prignitz.....	•	0,4	1,2	– 1,7	3,0	1,6	– 0,0	0,9	3,0	1,2
Spree-Neiße.....	•	– 2,1	– 5,4	– 5,9	– 3,5	– 2,3	5,2	6,0	3,4	0,4
Teltow-Fläming.....	•	3,6	2,6	11,0	– 3,0	– 0,9	1,7	9,8	10,2	4,0
Uckermark.....	•	– 2,0	– 3,3	– 5,5	– 3,4	0,9	0,8	2,4	5,0	4,5
Land Brandenburg	•	– 0,8	– 2,0	– 2,5	– 3,0	– 3,0	– 1,1	1,0	5,5	2,1
davon										
Kreisfreie Städte.....	•	– 1,0	– 4,3	– 3,8	– 2,4	3,0	– 6,2	– 4,6	7,3	0,3
Landkreise.....	•	– 0,7	– 1,7	– 2,3	– 3,1	– 3,7	– 0,3	1,8	5,3	2,4

**6 Arbeitnehmer in Vollzeitäquivalenten in den kreisfreien Städten und Landkreisen Brandenburgs
1999 bis 2008 nach Wirtschaftsbereichen**

Kreisfreie Städte Landkreise	Arbeitnehmer in Vollzeitäquivalenten									
	1999	2000	2001	2002	2003	2004	2005	2006	2007	2008
Anteil am Land Brandenburg in Prozent										
Brandenburg an der Havel.....	3,5	3,7	3,9	4,0	4,1	4,1	4,1	4,1	4,1	4,1
Cottbus.....	3,7	3,9	3,7	3,6	3,4	4,2	3,7	3,2	3,2	2,7
Frankfurt (Oder).....	1,8	1,7	1,7	1,6	1,6	1,4	1,4	1,3	1,6	1,9
Potsdam.....	3,1	2,9	2,6	2,5	2,6	2,7	2,7	2,5	2,4	2,4
Barnim.....	4,7	4,6	4,3	4,3	4,2	4,4	4,4	4,5	4,6	4,5
Dahme-Spreewald.....	5,2	5,4	5,6	5,4	5,4	5,3	5,1	5,0	5,1	5,0
Elbe-Elster.....	4,9	4,9	5,1	5,0	5,1	5,4	5,3	5,1	5,1	5,2
Havelland.....	5,5	5,4	5,5	5,5	5,3	5,3	5,6	5,7	6,0	6,3
Märkisch-Oderland.....	4,4	4,5	4,5	4,4	4,3	4,2	4,1	4,1	4,2	4,1
Oberhavel.....	10,1	10,1	9,8	9,5	9,5	9,4	9,3	8,8	8,4	8,4
Oberspreewald-Lausitz.....	7,6	6,6	6,6	6,7	7,2	6,1	6,3	6,2	6,3	6,3
Oder-Spree.....	8,7	9,3	9,3	9,4	9,1	8,9	8,7	8,7	8,4	8,2
Ostprignitz-Ruppin.....	4,1	4,1	4,3	4,4	4,5	4,5	4,6	4,6	4,3	4,3
Potsdam-Mittelmark.....	5,8	5,9	5,9	5,6	5,4	5,2	4,9	4,7	4,7	4,7
Prignitz.....	3,2	3,3	3,4	3,4	3,6	3,8	3,8	3,8	3,7	3,7
Spree-Neiße.....	9,3	9,2	8,9	8,6	8,5	8,6	9,2	9,6	9,4	9,2
Teltow-Fläming.....	8,6	9,0	9,4	10,7	10,7	10,9	11,2	12,2	12,8	13,0
Uckermark.....	5,7	5,7	5,6	5,4	5,4	5,6	5,7	5,8	5,8	5,9
Land Brandenburg	100	100	100	100	100	100	100	100	100	100
davon										
Kreisfreie Städte.....	12,1	12,1	11,8	11,7	11,7	12,5	11,8	11,2	11,3	11,1
Landkreise.....	87,9	87,9	88,2	88,3	88,3	87,5	88,2	88,8	88,7	88,9
Vollzeitäquivalente je 100 Arbeitnehmer										
Brandenburg an der Havel.....	97,6	94,4	93,8	93,7	92,9	92,6	92,4	92,5	92,8	93,3
Cottbus.....	91,9	87,3	87,3	86,3	85,1	86,0	85,1	83,6	84,6	82,9
Frankfurt (Oder).....	91,0	89,3	88,9	87,5	89,0	89,0	88,6	86,6	89,9	90,5
Potsdam.....	76,6	88,5	88,4	87,9	87,0	86,7	87,9	87,4	87,0	85,2
Barnim.....	95,8	91,1	90,1	88,9	87,4	87,1	87,9	88,1	89,2	89,2
Dahme-Spreewald.....	96,5	94,9	94,6	94,1	93,6	92,8	92,9	92,8	93,2	93,0
Elbe-Elster.....	95,4	94,8	94,4	93,5	93,2	93,2	93,6	93,3	93,3	92,9
Havelland.....	96,1	95,9	95,7	95,4	94,2	93,5	94,2	93,9	93,9	86,9
Märkisch-Oderland.....	96,0	94,7	93,6	93,2	92,1	91,3	92,1	92,0	92,7	92,4
Oberhavel.....	96,8	97,1	96,9	96,5	96,1	95,8	95,9	95,7	95,3	95,2
Oberspreewald-Lausitz.....	97,5	97,3	97,0	96,7	96,3	95,4	95,5	95,5	95,2	95,2
Oder-Spree.....	96,6	97,5	97,5	97,1	96,6	96,3	96,4	96,9	96,7	96,2
Ostprignitz-Ruppin.....	97,0	96,8	96,7	96,1	95,7	95,1	95,3	95,5	94,9	94,8
Potsdam-Mittelmark.....	94,8	93,4	93,2	92,8	92,0	91,6	91,7	91,8	92,5	92,2
Prignitz.....	96,1	96,2	95,9	95,8	95,3	95,0	95,0	95,0	95,2	95,0
Spree-Neiße.....	96,7	95,1	94,8	94,6	94,0	94,4	94,4	94,7	94,7	94,5
Teltow-Fläming.....	97,3	96,1	95,7	96,0	95,8	95,5	95,5	95,7	95,8	95,4
Uckermark.....	96,7	96,2	96,1	95,8	95,5	94,8	94,6	94,5	94,4	94,6
Land Brandenburg	95,5	95,0	94,7	94,3	93,8	93,4	93,6	93,6	93,7	93,0
davon										
Kreisfreie Städte.....	88,7	89,9	89,8	89,2	88,7	88,6	88,5	87,9	88,7	88,3
Landkreise.....	96,5	95,7	95,4	95,0	94,5	94,1	94,3	94,3	94,4	93,7

**6 Arbeitnehmer in Vollzeitäquivalenten in den kreisfreien Städten und Landkreisen Brandenburgs
1999 bis 2008 nach Wirtschaftsbereichen**

Kreisfreie Städte Landkreise	Arbeitnehmer in Vollzeitäquivalenten									
	1999	2000	2001	2002	2003	2004	2005	2006	2007	2008
Baugewerbe										
1 000										
Brandenburg an der Havel.....	3,9	3,2	2,7	2,4	2,1	1,9	1,7	1,7	1,8	1,8
Cottbus.....	5,4	4,6	3,7	2,9	2,5	2,4	2,1	2,0	1,9	1,9
Frankfurt (Oder).....	3,5	3,5	3,1	2,6	2,1	1,9	1,5	1,3	1,5	1,3
Potsdam.....	6,0	5,4	4,4	3,4	3,2	3,2	3,0	2,7	2,5	2,6
Barnim.....	7,5	6,7	6,1	5,2	4,7	4,3	3,9	3,7	3,8	3,8
Dahme-Spreewald.....	7,4	6,9	6,1	5,3	4,6	4,3	4,0	3,9	4,0	4,1
Elbe-Elster.....	7,7	6,8	5,1	4,4	4,1	3,8	3,2	3,0	3,1	3,0
Havelland.....	6,5	5,8	4,6	4,0	3,5	3,4	3,0	3,0	3,1	3,0
Märkisch-Oderland.....	10,8	9,6	7,9	6,5	5,9	5,4	4,8	4,7	4,7	4,6
Oberhavel.....	8,1	7,4	6,7	5,7	4,9	4,6	4,3	4,2	4,6	4,4
Oberspreewald-Lausitz.....	6,7	5,7	4,7	4,3	4,2	4,1	3,7	3,2	3,5	3,6
Oder-Spree.....	10,8	9,9	8,4	7,0	6,0	5,4	5,1	5,1	5,5	5,5
Ostprignitz-Ruppin.....	6,3	5,7	5,1	4,5	3,8	3,4	3,3	3,4	3,2	3,1
Potsdam-Mittelmark.....	12,3	10,9	9,2	8,3	7,1	6,2	5,7	6,1	6,4	6,3
Prignitz.....	4,5	4,2	3,5	3,0	2,7	2,4	2,2	2,2	2,3	2,2
Spree-Neiße.....	8,8	7,9	6,9	6,1	5,6	5,0	4,8	4,3	3,9	3,9
Teltow-Fläming.....	7,0	6,2	5,4	4,7	4,2	3,8	3,6	3,6	3,9	3,8
Uckermark.....	7,3	6,7	5,8	4,8	4,4	3,7	3,3	3,2	3,2	3,1
Land Brandenburg	130,6	117,0	99,4	85,1	75,5	69,3	63,1	61,4	63,1	62,0
davon										
Kreisfreie Städte.....	18,8	16,7	14,0	11,3	9,9	9,4	8,3	7,7	7,7	7,6
Landkreise.....	111,8	100,4	85,5	73,9	65,6	59,9	54,8	53,7	55,4	54,4
Veränderung gegenüber dem Vorjahr in Prozent										
Brandenburg an der Havel.....	•	– 17,1	– 15,5	– 13,9	– 9,3	– 10,0	– 10,0	– 2,8	5,8	– 0,8
Cottbus.....	•	– 15,0	– 18,1	– 23,1	– 14,7	– 4,3	– 12,5	– 3,4	– 2,7	– 2,6
Frankfurt (Oder).....	•	– 1,4	– 11,1	– 16,1	– 19,5	– 11,0	– 21,9	– 7,8	8,9	– 8,0
Potsdam.....	•	– 10,5	– 18,4	– 21,4	– 7,9	2,6	– 7,0	– 10,9	– 5,8	1,5
Barnim.....	•	– 11,2	– 9,2	– 14,4	– 10,3	– 7,0	– 11,3	– 4,8	3,3	1,3
Dahme-Spreewald.....	•	– 7,2	– 11,4	– 13,4	– 12,2	– 7,5	– 7,0	– 0,8	2,6	0,9
Elbe-Elster.....	•	– 12,5	– 24,2	– 14,4	– 7,3	– 7,5	– 14,2	– 6,0	3,1	– 3,8
Havelland.....	•	– 10,5	– 20,2	– 13,9	– 12,7	– 2,6	– 12,6	2,2	3,4	– 5,3
Märkisch-Oderland.....	•	– 10,9	– 17,7	– 17,1	– 10,3	– 8,3	– 11,4	– 0,7	0,1	– 4,0
Oberhavel.....	•	– 8,4	– 10,6	– 14,6	– 13,8	– 6,3	– 6,1	– 1,8	9,0	– 3,5
Oberspreewald-Lausitz.....	•	– 14,3	– 17,7	– 8,8	– 2,7	– 0,6	– 10,6	– 13,4	7,8	5,4
Oder-Spree.....	•	– 8,7	– 15,0	– 16,7	– 14,3	– 10,1	– 5,5	– 0,4	9,5	– 1,4
Ostprignitz-Ruppin.....	•	– 10,4	– 9,6	– 12,0	– 15,2	– 10,3	– 2,8	1,3	– 4,3	– 4,4
Potsdam-Mittelmark.....	•	– 11,0	– 15,5	– 10,2	– 13,9	– 12,7	– 7,8	5,8	6,0	– 2,4
Prignitz.....	•	– 7,6	– 15,9	– 13,7	– 11,0	– 10,9	– 8,9	1,1	1,9	– 2,3
Spree-Neiße.....	•	– 10,0	– 13,1	– 11,6	– 7,9	– 10,3	– 4,7	– 10,5	– 8,6	– 1,4
Teltow-Fläming.....	•	– 11,0	– 13,7	– 11,7	– 11,5	– 9,4	– 6,1	1,8	5,9	– 0,8
Uckermark.....	•	– 8,3	– 13,9	– 16,2	– 9,9	– 15,3	– 11,9	– 1,6	– 0,6	– 3,1
Land Brandenburg	•	– 10,4	– 15,0	– 14,4	– 11,4	– 8,2	– 9,0	– 2,6	2,7	– 1,8
davon										
Kreisfreie Städte.....	•	– 11,5	– 16,2	– 19,2	– 12,6	– 4,8	– 11,9	– 6,8	0,1	– 1,9
Landkreise.....	•	– 10,2	– 14,9	– 13,6	– 11,2	– 8,7	– 8,5	– 1,9	3,0	– 1,8

**6 Arbeitnehmer in Vollzeitäquivalenten in den kreisfreien Städten und Landkreisen Brandenburgs
1999 bis 2008 nach Wirtschaftsbereichen**

Kreisfreie Städte Landkreise	Arbeitnehmer in Vollzeitäquivalenten									
	1999	2000	2001	2002	2003	2004	2005	2006	2007	2008
Anteil am Land Brandenburg in Prozent										
Brandenburg an der Havel.....	3,0	2,8	2,8	2,8	2,8	2,8	2,7	2,7	2,8	2,8
Cottbus.....	4,1	3,9	3,8	3,4	3,3	3,4	3,3	3,2	3,1	3,0
Frankfurt (Oder).....	2,7	3,0	3,1	3,0	2,8	2,7	2,3	2,2	2,3	2,2
Potsdam.....	4,6	4,6	4,4	4,0	4,2	4,7	4,8	4,4	4,0	4,2
Barnim.....	5,8	5,7	6,1	6,1	6,2	6,3	6,1	6,0	6,0	6,2
Dahme-Spreewald.....	5,7	5,9	6,1	6,2	6,1	6,2	6,3	6,4	6,4	6,6
Elbe-Elster.....	5,9	5,8	5,1	5,1	5,4	5,4	5,1	4,9	5,0	4,9
Havelland.....	5,0	4,9	4,6	4,7	4,6	4,9	4,7	4,9	5,0	4,8
Märkisch-Oderland.....	8,2	8,2	7,9	7,7	7,8	7,8	7,6	7,7	7,5	7,4
Oberhavel.....	6,2	6,4	6,7	6,7	6,5	6,6	6,8	6,9	7,3	7,2
Oberspreewald-Lausitz.....	5,1	4,9	4,7	5,0	5,5	6,0	5,9	5,2	5,5	5,9
Oder-Spree.....	8,3	8,4	8,4	8,2	7,9	7,8	8,1	8,2	8,8	8,8
Ostprignitz-Ruppin.....	4,9	4,9	5,2	5,3	5,1	5,0	5,3	5,5	5,1	5,0
Potsdam-Mittelmark.....	9,4	9,3	9,3	9,7	9,4	9,0	9,1	9,9	10,2	10,1
Prignitz.....	3,5	3,6	3,5	3,6	3,6	3,5	3,5	3,6	3,6	3,6
Spree-Neiße.....	6,8	6,8	6,9	7,2	7,4	7,3	7,6	7,0	6,2	6,3
Teltow-Fläming.....	5,4	5,3	5,4	5,6	5,6	5,5	5,7	5,9	6,1	6,2
Uckermark.....	5,6	5,7	5,8	5,7	5,8	5,3	5,2	5,2	5,1	5,0
Land Brandenburg	100	100	100	100	100	100	100	100	100	100
davon										
Kreisfreie Städte.....	14,4	14,2	14,0	13,2	13,1	13,5	13,1	12,5	12,2	12,2
Landkreise.....	85,6	85,8	86,0	86,8	86,9	86,5	86,9	87,5	87,8	87,8
Vollzeitäquivalente je 100 Arbeitnehmer										
Brandenburg an der Havel.....	96,9	95,9	95,1	93,5	92,1	90,1	90,6	90,9	91,2	91,3
Cottbus.....	96,1	94,6	94,0	93,7	92,4	90,5	90,7	90,2	90,2	91,3
Frankfurt (Oder).....	97,8	97,0	95,9	93,8	92,3	90,5	89,8	89,4	90,2	89,9
Potsdam.....	97,5	97,3	96,4	95,4	94,8	93,8	93,5	93,0	92,6	93,3
Barnim.....	96,4	95,1	94,5	93,2	91,6	89,2	88,4	88,3	88,5	89,0
Dahme-Spreewald.....	96,4	96,1	95,5	94,7	93,7	91,6	91,2	91,0	90,8	90,7
Elbe-Elster.....	96,2	95,8	94,4	93,2	92,3	90,1	90,1	90,9	91,2	91,4
Havelland.....	96,0	95,5	94,1	92,3	90,0	88,3	88,3	88,9	89,5	88,6
Märkisch-Oderland.....	97,3	96,6	95,3	94,0	92,2	90,0	89,4	89,3	89,5	89,5
Oberhavel.....	96,6	95,2	93,9	92,4	90,1	87,6	88,3	88,4	88,8	88,3
Oberspreewald-Lausitz.....	96,0	95,6	95,1	94,5	91,2	90,0	92,2	89,4	92,2	92,1
Oder-Spree.....	96,6	95,9	95,0	94,3	92,5	90,9	91,0	91,5	92,4	92,3
Ostprignitz-Ruppin.....	97,7	97,4	96,6	95,4	93,9	91,9	92,5	92,7	93,1	92,9
Potsdam-Mittelmark.....	96,6	96,0	95,2	94,0	92,7	91,1	91,0	91,6	92,3	92,6
Prignitz.....	97,2	96,9	95,8	95,0	93,9	92,0	91,3	92,2	92,2	92,6
Spree-Neiße.....	96,8	96,0	94,8	93,3	92,1	91,0	92,4	92,1	91,8	91,4
Teltow-Fläming.....	96,8	96,3	95,1	94,0	92,7	91,0	91,2	91,3	91,9	92,3
Uckermark.....	96,6	96,3	95,5	94,9	94,2	92,1	92,2	92,4	91,9	92,0
Land Brandenburg	96,7	96,1	95,1	93,9	92,4	90,6	90,8	90,7	91,1	91,2
davon										
Kreisfreie Städte.....	97,1	96,2	95,4	94,2	93,1	91,5	91,5	91,2	91,2	91,7
Landkreise.....	96,6	96,0	95,0	93,9	92,3	90,4	90,7	90,7	91,1	91,1

**6 Arbeitnehmer in Vollzeitäquivalenten in den kreisfreien Städten und Landkreisen Brandenburgs
1999 bis 2008 nach Wirtschaftsbereichen**

Kreisfreie Städte Landkreise	Arbeitnehmer in Vollzeitäquivalenten									
	1999	2000	2001	2002	2003	2004	2005	2006	2007	2008
Dienstleistungsbereiche										
1 000										
Brandenburg an der Havel.....	20,8	20,2	20,2	20,1	20,8	21,0	19,6	19,7	19,9	20,5
Cottbus.....	47,8	46,9	46,6	45,3	45,2	47,4	45,3	44,7	43,5	43,6
Frankfurt (Oder).....	31,7	31,5	31,1	30,4	29,5	29,3	27,8	27,4	27,1	27,4
Potsdam.....	65,8	67,2	68,1	66,9	66,8	70,6	70,0	70,9	72,9	75,5
Barnim.....	35,5	35,1	35,1	34,3	33,8	34,1	33,0	33,0	32,9	33,3
Dahme-Spreewald.....	34,6	34,8	34,1	33,6	33,2	33,3	34,6	35,7	36,3	37,0
Elbe-Elster.....	23,6	23,1	21,3	21,1	21,2	20,2	20,1	19,4	18,6	19,0
Havelland.....	23,5	23,7	23,6	23,6	22,9	22,6	21,6	21,5	21,6	22,2
Märkisch-Oderland.....	36,5	35,8	34,8	34,9	34,1	34,0	32,4	31,7	31,8	33,4
Oberhavel.....	30,1	30,9	30,6	30,9	30,8	31,2	30,1	30,7	31,7	31,8
Oberspreewald-Lausitz.....	25,0	24,3	24,4	23,7	22,7	23,1	22,1	22,3	22,0	22,0
Oder-Spree.....	33,7	34,5	34,0	34,0	33,5	34,6	33,4	33,4	33,4	33,2
Ostprignitz-Ruppin.....	23,4	22,6	22,7	22,7	22,2	21,8	20,4	20,6	20,7	21,0
Potsdam-Mittelmark.....	41,5	42,9	41,5	41,3	40,0	37,3	37,1	37,2	37,8	38,7
Prignitz.....	17,5	17,1	17,1	17,4	16,4	16,2	15,2	15,4	15,6	16,1
Spree-Neiße.....	24,1	23,6	23,6	22,6	20,9	18,2	17,1	17,1	16,9	16,8
Teltow-Fläming.....	29,1	29,4	30,1	30,2	30,5	30,4	29,0	29,5	30,8	31,2
Uckermark.....	28,7	28,2	27,2	27,0	25,5	24,5	23,4	23,3	23,5	23,5
Land Brandenburg	572,8	571,8	566,1	559,9	550,4	549,9	532,3	533,8	537,0	546,1
davon										
Kreisfreie Städte.....	166,1	165,8	166,0	162,7	162,4	168,4	162,7	162,7	163,4	167,0
Landkreise.....	406,7	406,0	400,1	397,2	388,0	381,5	369,5	371,0	373,6	379,2
Veränderung gegenüber dem Vorjahr in Prozent										
Brandenburg an der Havel.....	•	– 3,1	0,0	– 0,3	3,5	0,9	– 6,8	0,7	1,0	2,7
Cottbus.....	•	– 1,8	– 0,7	– 2,9	– 0,1	4,8	– 4,3	– 1,3	– 2,8	0,3
Frankfurt (Oder).....	•	– 0,6	– 1,2	– 2,3	– 3,1	– 0,6	– 5,1	– 1,4	– 1,1	0,9
Potsdam.....	•	2,1	1,3	– 1,7	– 0,1	5,7	– 0,9	1,2	2,9	3,6
Barnim.....	•	– 1,0	0,1	– 2,5	– 1,2	0,6	– 3,1	0,0	– 0,4	1,2
Dahme-Spreewald.....	•	0,5	– 1,9	– 1,6	– 1,1	0,2	4,0	3,2	1,7	1,9
Elbe-Elster.....	•	– 1,9	– 8,1	– 0,9	0,7	– 4,9	– 0,4	– 3,4	– 4,1	1,9
Havelland.....	•	0,8	– 0,4	– 0,1	– 2,7	– 1,3	– 4,5	– 0,3	0,1	3,0
Märkisch-Oderland.....	•	– 1,9	– 2,6	0,3	– 2,4	– 0,2	– 4,7	– 2,1	0,1	5,0
Oberhavel.....	•	2,7	– 1,1	1,0	– 0,4	1,6	– 3,7	2,1	3,3	0,1
Oberspreewald-Lausitz.....	•	– 2,9	0,5	– 2,8	– 4,2	1,7	– 4,4	1,0	– 1,5	– 0,0
Oder-Spree.....	•	2,4	– 1,2	– 0,1	– 1,3	3,1	– 3,4	– 0,1	– 0,0	– 0,4
Ostprignitz-Ruppin.....	•	– 3,4	0,8	– 0,3	– 1,9	– 1,8	– 6,7	1,1	0,6	1,5
Potsdam-Mittelmark.....	•	3,4	– 3,4	– 0,4	– 3,1	– 6,7	– 0,5	0,2	1,5	2,5
Prignitz.....	•	– 2,0	– 0,3	2,0	– 5,5	– 1,4	– 6,1	1,3	1,5	3,0
Spree-Neiße.....	•	– 2,1	– 0,2	– 4,4	– 7,2	– 13,2	– 6,1	0,2	– 1,1	– 0,6
Teltow-Fläming.....	•	1,1	2,3	0,3	1,1	– 0,5	– 4,6	1,9	4,4	1,2
Uckermark.....	•	– 1,6	– 3,7	– 0,6	– 5,6	– 4,1	– 4,3	– 0,4	0,6	0,0
Land Brandenburg	•	– 0,2	– 1,0	– 1,1	– 1,7	– 0,1	– 3,2	0,3	0,6	1,7
davon										
Kreisfreie Städte.....	•	– 0,2	0,1	– 2,0	– 0,2	3,7	– 3,3	0,0	0,4	2,2
Landkreise.....	•	– 0,2	– 1,5	– 0,7	– 2,3	– 1,7	– 3,1	0,4	0,7	1,5

**6 Arbeitnehmer in Vollzeitäquivalenten in den kreisfreien Städten und Landkreisen Brandenburgs
1999 bis 2008 nach Wirtschaftsbereichen**

Kreisfreie Städte Landkreise	Arbeitnehmer in Vollzeitäquivalenten									
	1999	2000	2001	2002	2003	2004	2005	2006	2007	2008
Anteil am Land Brandenburg in Prozent										
Brandenburg an der Havel.....	3,6	3,5	3,6	3,6	3,8	3,8	3,7	3,7	3,7	3,7
Cottbus.....	8,3	8,2	8,2	8,1	8,2	8,6	8,5	8,4	8,1	8,0
Frankfurt (Oder).....	5,5	5,5	5,5	5,4	5,4	5,3	5,2	5,1	5,0	5,0
Potsdam.....	11,5	11,7	12,0	12,0	12,1	12,8	13,1	13,3	13,6	13,8
Barnim.....	6,2	6,1	6,2	6,1	6,1	6,2	6,2	6,2	6,1	6,1
Dahme-Spreewald.....	6,0	6,1	6,0	6,0	6,0	6,1	6,5	6,7	6,8	6,8
Elbe-Elster.....	4,1	4,0	3,8	3,8	3,9	3,7	3,8	3,6	3,5	3,5
Havelland.....	4,1	4,1	4,2	4,2	4,2	4,1	4,1	4,0	4,0	4,1
Märkisch-Oderland.....	6,4	6,3	6,2	6,2	6,2	6,2	6,1	5,9	5,9	6,1
Oberhavel.....	5,3	5,4	5,4	5,5	5,6	5,7	5,7	5,8	5,9	5,8
Oberspreewald-Lausitz.....	4,4	4,2	4,3	4,2	4,1	4,2	4,2	4,2	4,1	4,0
Oder-Spree.....	5,9	6,0	6,0	6,1	6,1	6,3	6,3	6,2	6,2	6,1
Ostprignitz-Ruppin.....	4,1	3,9	4,0	4,0	4,0	4,0	3,8	3,9	3,9	3,8
Potsdam-Mittelmark.....	7,2	7,5	7,3	7,4	7,3	6,8	7,0	7,0	7,0	7,1
Prignitz.....	3,0	3,0	3,0	3,1	3,0	2,9	2,9	2,9	2,9	3,0
Spree-Neiße.....	4,2	4,1	4,2	4,0	3,8	3,3	3,2	3,2	3,1	3,1
Teltow-Fläming.....	5,1	5,1	5,3	5,4	5,5	5,5	5,4	5,5	5,7	5,7
Uckermark.....	5,0	4,9	4,8	4,8	4,6	4,5	4,4	4,4	4,4	4,3
Land Brandenburg	100	100	100	100	100	100	100	100	100	100
davon										
Kreisfreie Städte.....	29,0	29,0	29,3	29,1	29,5	30,6	30,6	30,5	30,4	30,6
Landkreise.....	71,0	71,0	70,7	70,9	70,5	69,4	69,4	69,5	69,6	69,4
Vollzeitäquivalente je 100 Arbeitnehmer										
Brandenburg an der Havel.....	88,6	87,1	86,1	85,7	85,5	84,4	81,2	80,6	80,3	80,8
Cottbus.....	88,9	88,5	87,8	87,5	87,0	85,5	84,2	83,8	82,8	82,4
Frankfurt (Oder).....	90,1	87,6	86,0	85,2	84,7	84,6	81,8	81,5	80,4	81,2
Potsdam.....	89,9	88,5	88,0	87,4	86,4	85,5	83,6	83,7	82,8	82,3
Barnim.....	87,6	86,5	86,1	85,2	84,0	83,0	80,1	81,0	80,4	81,0
Dahme-Spreewald.....	88,1	87,1	86,4	86,0	84,8	83,4	82,0	82,4	81,5	81,4
Elbe-Elster.....	86,7	86,2	84,9	83,8	83,3	82,2	79,9	80,4	79,3	79,6
Havelland.....	84,4	83,5	82,6	81,3	80,0	78,6	75,3	75,5	75,1	76,1
Märkisch-Oderland.....	87,1	86,1	85,1	85,0	83,6	82,7	78,9	78,9	78,7	80,6
Oberhavel.....	86,6	86,1	85,4	85,0	83,2	82,5	80,6	79,1	78,0	78,6
Oberspreewald-Lausitz.....	85,2	83,9	83,1	82,4	81,4	80,6	78,5	78,7	78,1	77,9
Oder-Spree.....	88,5	87,7	86,8	86,1	84,8	82,9	81,4	79,4	78,8	78,3
Ostprignitz-Ruppin.....	88,7	87,7	87,2	86,4	84,8	84,0	82,1	80,5	80,1	79,9
Potsdam-Mittelmark.....	88,4	87,9	86,2	86,0	84,9	84,2	82,1	81,5	80,1	81,2
Prignitz.....	86,9	85,2	84,4	84,2	82,2	81,5	77,9	77,5	78,9	78,4
Spree-Neiße.....	85,6	84,5	83,9	82,5	81,2	80,7	79,1	77,8	76,4	76,0
Teltow-Fläming.....	87,3	86,9	86,4	86,0	84,8	83,7	81,5	81,1	81,2	82,0
Uckermark.....	87,5	86,7	85,4	84,5	83,1	81,8	80,5	79,3	76,5	76,8
Land Brandenburg	87,8	86,8	86,0	85,3	84,3	83,3	81,1	80,7	79,9	80,2
davon										
Kreisfreie Städte.....	89,5	88,2	87,3	86,8	86,2	85,2	83,1	83,0	82,1	82,0
Landkreise.....	87,2	86,3	85,4	84,8	83,5	82,5	80,2	79,8	79,0	79,4

**6 Arbeitnehmer in Vollzeitäquivalenten in den kreisfreien Städten und Landkreisen Brandenburgs
1999 bis 2008 nach Wirtschaftsbereichen**

Kreisfreie Städte Landkreise	Arbeitnehmer in Vollzeitäquivalenten									
	1999	2000	2001	2002	2003	2004	2005	2006	2007	2008
Handel, Gastgewerbe und Verkehr										
1 000										
Brandenburg an der Havel.....	5,2	5,3	5,3	5,1	5,0	5,3	5,1	5,1	5,1	5,2
Cottbus.....	13,0	12,3	11,8	11,2	11,0	11,5	11,2	10,8	10,4	10,3
Frankfurt (Oder).....	6,9	6,8	6,5	6,3	5,8	5,4	5,1	4,9	4,9	4,9
Potsdam.....	13,3	13,8	14,1	13,4	12,2	12,2	12,8	12,6	12,6	12,8
Barnim.....	11,9	12,1	12,0	11,8	11,5	11,6	11,4	11,2	11,0	11,1
Dahme-Spreewald.....	16,7	17,1	16,4	15,4	14,9	14,9	15,3	15,5	15,9	16,3
Elbe-Elster.....	8,2	8,0	7,7	7,3	7,0	6,8	6,5	6,3	6,2	6,2
Havelland.....	9,2	9,5	9,9	9,6	9,2	9,3	9,2	9,1	9,3	9,7
Märkisch-Oderland.....	13,0	13,0	12,3	12,1	11,8	11,7	11,2	10,8	10,9	11,3
Oberhavel.....	10,3	10,6	10,5	10,8	10,6	10,8	10,7	11,1	11,6	11,7
Oberspreewald-Lausitz.....	8,7	8,7	8,6	8,2	7,9	8,2	8,0	7,8	7,3	7,2
Oder-Spree.....	11,1	11,3	11,1	10,9	10,6	11,8	12,2	12,1	12,2	12,3
Ostprignitz-Ruppin.....	7,1	7,2	7,1	7,0	6,8	6,8	6,7	6,7	6,7	6,9
Potsdam-Mittelmark.....	16,3	17,4	17,0	16,7	16,3	16,0	16,4	16,7	16,7	16,8
Prignitz.....	6,4	6,4	6,3	6,4	6,3	6,2	6,1	6,0	6,1	6,2
Spree-Neiße.....	9,5	9,5	9,0	8,5	8,0	6,7	6,5	6,4	6,2	6,0
Teltow-Fläming.....	11,8	12,6	12,9	13,1	13,2	13,3	13,1	13,4	14,5	14,7
Uckermark.....	9,0	9,1	8,9	8,8	8,6	8,3	8,0	8,0	8,0	8,1
Land Brandenburg	187,5	190,7	187,4	182,7	176,7	176,8	175,5	174,6	176,0	177,7
davon										
Kreisfreie Städte.....	38,4	38,2	37,7	36,0	33,9	34,4	34,2	33,4	33,1	33,3
Landkreise.....	149,2	152,5	149,6	146,7	142,8	142,4	141,3	141,1	142,8	144,4
Veränderung gegenüber dem Vorjahr in Prozent										
Brandenburg an der Havel.....	•	1,6	– 0,5	– 4,5	– 1,7	6,4	– 2,9	– 0,9	1,1	0,8
Cottbus.....	•	– 5,0	– 4,0	– 4,9	– 2,4	5,1	– 2,8	– 3,9	– 3,1	– 1,0
Frankfurt (Oder).....	•	– 1,2	– 4,3	– 2,5	– 8,0	– 7,1	– 5,6	– 3,5	0,3	0,0
Potsdam.....	•	3,5	2,8	– 5,2	– 9,3	0,4	4,6	– 1,0	– 0,2	1,7
Barnim.....	•	1,8	– 0,9	– 1,7	– 2,7	0,8	– 1,7	– 1,9	– 1,1	0,2
Dahme-Spreewald.....	•	2,6	– 4,1	– 5,8	– 3,6	0,0	2,6	1,2	2,9	2,6
Elbe-Elster.....	•	– 1,6	– 4,6	– 4,4	– 4,3	– 2,4	– 5,0	– 2,4	– 2,4	0,4
Havelland.....	•	2,6	4,3	– 3,0	– 4,6	1,1	– 1,0	– 0,4	2,2	3,9
Märkisch-Oderland.....	•	0,3	– 5,9	– 1,5	– 2,1	– 1,0	– 4,3	– 3,4	1,0	2,9
Oberhavel.....	•	2,8	– 0,3	3,0	– 1,8	1,8	– 1,5	3,7	4,8	0,7
Oberspreewald-Lausitz.....	•	0,4	– 1,1	– 4,3	– 3,7	3,4	– 2,2	– 2,5	– 6,2	– 1,7
Oder-Spree.....	•	2,3	– 2,4	– 1,6	– 2,7	11,4	3,8	– 1,3	1,1	0,4
Ostprignitz-Ruppin.....	•	0,2	– 1,2	– 0,9	– 2,9	– 0,5	– 1,3	– 0,0	0,8	2,1
Potsdam-Mittelmark.....	•	6,7	– 2,5	– 1,6	– 2,2	– 2,4	2,5	2,3	0,0	0,2
Prignitz.....	•	0,3	– 1,4	0,9	– 0,8	– 1,2	– 1,7	– 2,0	1,0	2,2
Spree-Neiße.....	•	0,2	– 5,2	– 6,0	– 5,3	– 17,1	– 2,6	– 1,4	– 3,1	– 2,8
Teltow-Fläming.....	•	6,4	3,1	1,1	0,8	0,9	– 1,7	2,2	8,3	1,2
Uckermark.....	•	0,7	– 2,4	– 0,9	– 2,7	– 2,5	– 3,8	– 0,5	0,4	1,3
Land Brandenburg	•	1,7	– 1,7	– 2,5	– 3,3	0,1	– 0,8	– 0,5	0,8	1,0
davon										
Kreisfreie Städte.....	•	– 0,5	– 1,1	– 4,6	– 5,9	1,5	– 0,6	– 2,3	– 0,9	0,4
Landkreise.....	•	2,3	– 1,9	– 2,0	– 2,6	– 0,3	– 0,8	– 0,1	1,2	1,1

**6 Arbeitnehmer in Vollzeitäquivalenten in den kreisfreien Städten und Landkreisen Brandenburgs
1999 bis 2008 nach Wirtschaftsbereichen**

Kreisfreie Städte Landkreise	Arbeitnehmer in Vollzeitäquivalenten									
	1999	2000	2001	2002	2003	2004	2005	2006	2007	2008
Anteil am Land Brandenburg in Prozent										
Brandenburg an der Havel.....	2,8	2,8	2,8	2,8	2,8	3,0	2,9	2,9	2,9	2,9
Cottbus.....	6,9	6,5	6,3	6,2	6,2	6,5	6,4	6,2	5,9	5,8
Frankfurt (Oder).....	3,7	3,6	3,5	3,5	3,3	3,1	2,9	2,8	2,8	2,8
Potsdam.....	7,1	7,2	7,5	7,3	6,9	6,9	7,3	7,2	7,2	7,2
Barnim.....	6,3	6,4	6,4	6,5	6,5	6,5	6,5	6,4	6,3	6,2
Dahme-Spreewald.....	8,9	9,0	8,8	8,5	8,4	8,4	8,7	8,9	9,0	9,2
Elbe-Elster.....	4,3	4,2	4,1	4,0	4,0	3,9	3,7	3,6	3,5	3,5
Havelland.....	4,9	5,0	5,3	5,3	5,2	5,2	5,2	5,2	5,3	5,5
Märkisch-Oderland.....	6,9	6,8	6,5	6,6	6,7	6,6	6,4	6,2	6,2	6,3
Oberhavel.....	5,5	5,5	5,6	5,9	6,0	6,1	6,1	6,3	6,6	6,6
Oberspreewald-Lausitz.....	4,6	4,6	4,6	4,5	4,5	4,6	4,6	4,5	4,2	4,1
Oder-Spree.....	5,9	5,9	5,9	6,0	6,0	6,7	7,0	6,9	6,9	6,9
Ostprignitz-Ruppin.....	3,8	3,8	3,8	3,8	3,9	3,8	3,8	3,8	3,8	3,9
Potsdam-Mittelmark.....	8,7	9,1	9,1	9,2	9,2	9,0	9,3	9,6	9,5	9,4
Prignitz.....	3,4	3,4	3,4	3,5	3,6	3,5	3,5	3,4	3,5	3,5
Spree-Neiße.....	5,1	5,0	4,8	4,7	4,6	3,8	3,7	3,7	3,5	3,4
Teltow-Fläming.....	6,3	6,6	6,9	7,2	7,5	7,5	7,5	7,7	8,2	8,2
Uckermark.....	4,8	4,8	4,7	4,8	4,8	4,7	4,6	4,6	4,6	4,6
Land Brandenburg	100	100	100	100	100	100	100	100	100	100
davon										
Kreisfreie Städte.....	20,5	20,0	20,1	19,7	19,2	19,5	19,5	19,2	18,8	18,7
Landkreise.....	79,5	80,0	79,9	80,3	80,8	80,5	80,5	80,8	81,2	81,3
Vollzeitäquivalente je 100 Arbeitnehmer										
Brandenburg an der Havel.....	83,6	83,7	83,0	81,9	80,9	78,7	79,2	78,8	78,0	78,4
Cottbus.....	83,2	82,9	82,2	82,0	81,0	78,5	79,0	77,3	75,8	75,7
Frankfurt (Oder).....	84,4	79,2	76,4	75,6	73,5	72,3	71,8	70,3	69,7	69,0
Potsdam.....	84,7	86,2	85,7	85,4	83,0	81,7	81,7	80,8	80,7	80,9
Barnim.....	84,7	84,3	83,9	83,3	81,4	80,3	80,4	79,8	78,1	77,5
Dahme-Spreewald.....	87,5	87,0	86,3	85,9	84,4	83,0	83,5	82,9	82,5	82,6
Elbe-Elster.....	84,2	83,8	82,9	81,8	80,3	78,6	79,0	78,5	77,0	76,5
Havelland.....	82,6	81,8	81,3	80,1	77,8	76,5	76,5	76,3	75,8	75,5
Märkisch-Oderland.....	85,1	84,7	83,1	83,0	81,0	79,8	79,8	78,7	78,3	78,9
Oberhavel.....	83,8	83,8	82,7	83,1	80,6	79,5	79,4	79,2	78,9	78,6
Oberspreewald-Lausitz.....	83,7	82,4	81,1	79,0	77,0	77,1	77,8	77,2	75,9	75,9
Oder-Spree.....	84,3	83,6	82,8	81,3	79,5	77,6	78,6	77,6	76,9	76,6
Ostprignitz-Ruppin.....	85,1	84,6	83,2	82,6	80,4	79,2	79,6	79,3	78,8	79,1
Potsdam-Mittelmark.....	87,1	87,4	86,3	86,4	84,7	84,2	84,7	84,6	83,4	83,7
Prignitz.....	87,2	86,2	85,5	84,8	83,4	82,4	82,5	82,4	82,4	82,1
Spree-Neiße.....	83,6	82,7	81,4	79,8	78,0	76,6	77,0	76,7	75,5	75,0
Teltow-Fläming.....	86,1	86,6	86,5	86,2	84,8	83,4	83,1	82,9	83,2	83,3
Uckermark.....	83,2	82,9	82,0	81,3	78,9	77,5	77,9	76,9	76,3	77,1
Land Brandenburg	84,8	84,4	83,5	82,9	81,1	79,8	80,1	79,5	78,8	78,8
davon										
Kreisfreie Städte.....	84,0	83,5	82,5	82,0	80,3	78,6	78,8	77,6	76,9	76,9
Landkreise.....	85,1	84,7	83,8	83,1	81,3	80,1	80,4	79,9	79,3	79,3

**6 Arbeitnehmer in Vollzeitäquivalenten in den kreisfreien Städten und Landkreisen Brandenburgs
1999 bis 2008 nach Wirtschaftsbereichen**

Kreisfreie Städte Landkreise	Arbeitnehmer in Vollzeitäquivalenten									
	1999	2000	2001	2002	2003	2004	2005	2006	2007	2008
Finanzierung, Vermietung und Unternehmensdienstleister										
	1 000									
Brandenburg an der Havel.....	3,1	2,9	3,0	2,9	3,0	3,1	3,1	3,5	3,9	4,2
Cottbus.....	7,5	7,5	7,5	7,1	7,1	8,1	8,3	8,8	9,0	9,5
Frankfurt (Oder).....	4,4	4,4	4,6	4,5	4,5	4,4	4,5	4,6	5,0	5,1
Potsdam.....	12,4	12,9	13,1	13,0	14,1	15,8	16,2	17,2	18,1	19,3
Barnim.....	4,3	4,3	4,4	4,5	4,4	4,5	4,7	4,8	4,9	4,9
Dahme-Spreewald.....	4,5	4,0	3,6	3,9	4,1	4,4	5,6	5,7	5,9	6,1
Elbe-Elster.....	3,0	2,8	2,8	2,9	3,0	2,9	2,7	2,6	2,7	2,9
Havelland.....	3,1	3,1	2,8	3,1	3,1	3,1	3,0	3,1	3,1	3,3
Märkisch-Oderland.....	4,6	4,8	4,7	4,7	4,7	4,8	4,6	4,6	4,8	4,9
Oberhavel.....	5,5	5,1	5,1	5,3	5,4	5,5	5,4	5,5	6,2	6,1
Oberspreewald-Lausitz.....	3,8	3,8	3,9	3,9	3,9	3,9	3,7	4,3	4,8	4,8
Oder-Spree.....	4,8	4,9	5,0	5,0	5,1	5,2	5,0	5,2	5,7	5,6
Ostprignitz-Ruppin.....	2,7	2,6	2,6	2,7	2,8	2,9	2,9	3,0	3,4	3,4
Potsdam-Mittelmark.....	6,0	5,9	6,1	6,3	6,3	5,9	5,9	5,9	6,3	6,6
Prignitz.....	2,3	2,2	2,3	2,4	2,4	2,4	2,4	2,5	2,8	3,0
Spree-Neiße.....	3,7	3,4	3,4	3,1	2,6	2,0	1,9	2,1	2,5	2,4
Teltow-Fläming.....	3,9	4,0	4,2	4,2	4,3	4,5	4,4	4,8	5,2	5,1
Uckermark.....	3,9	3,8	3,6	3,6	3,6	3,7	3,5	3,4	3,5	3,4
Land Brandenburg	83,2	82,6	82,5	83,0	84,3	87,1	88,0	91,7	97,7	100,7
davon										
Kreisfreie Städte.....	27,3	27,7	28,0	27,6	28,6	31,4	32,2	34,1	36,0	38,1
Landkreise.....	56,0	54,9	54,5	55,5	55,6	55,7	55,8	57,6	61,7	62,6
Veränderung gegenüber dem Vorjahr in Prozent										
Brandenburg an der Havel.....	•	– 4,2	0,8	– 2,0	1,7	5,1	– 0,1	11,1	14,3	5,4
Cottbus.....	•	0,8	– 0,7	– 4,4	– 0,3	13,9	2,8	6,2	1,9	5,4
Frankfurt (Oder).....	•	0,6	3,6	– 0,2	– 1,3	– 3,0	4,1	2,5	7,2	2,3
Potsdam.....	•	4,0	1,5	– 0,5	8,2	12,6	2,5	5,6	5,3	7,1
Barnim.....	•	– 0,2	2,2	3,3	– 2,6	1,6	3,8	2,7	1,6	0,4
Dahme-Spreewald.....	•	– 10,9	– 10,8	7,4	4,8	8,7	27,3	1,8	4,0	2,8
Elbe-Elster.....	•	– 5,6	– 0,1	3,3	3,4	– 2,5	– 8,0	– 1,3	0,5	8,9
Havelland.....	•	– 0,8	– 8,6	10,2	0,9	0,1	– 3,9	2,4	1,2	6,2
Märkisch-Oderland.....	•	4,9	– 2,3	– 0,7	– 0,3	2,3	– 2,8	– 0,7	3,6	2,0
Oberhavel.....	•	– 6,5	– 1,5	5,6	1,5	2,6	– 3,0	2,8	12,0	– 1,9
Oberspreewald-Lausitz.....	•	1,6	2,0	– 1,6	– 0,2	0,2	– 3,5	15,5	11,4	0,4
Oder-Spree.....	•	2,7	1,6	1,4	1,7	2,0	– 4,0	4,0	8,5	– 0,9
Ostprignitz-Ruppin.....	•	– 2,6	0,4	1,6	5,5	2,6	1,9	1,1	14,6	1,0
Potsdam-Mittelmark.....	•	– 0,9	3,1	3,1	– 0,3	– 6,3	0,8	– 0,3	7,0	5,2
Prignitz.....	•	– 2,1	0,7	4,5	0,6	1,1	– 2,3	6,3	11,0	8,7
Spree-Neiße.....	•	– 8,6	– 0,3	– 9,8	– 15,5	– 22,3	– 5,7	9,3	18,2	– 1,4
Teltow-Fläming.....	•	2,9	5,9	– 0,7	3,3	4,4	– 1,3	8,8	8,0	– 2,3
Uckermark.....	•	– 2,8	– 4,4	– 0,9	0,9	1,4	– 3,8	– 2,3	3,0	– 3,8
Land Brandenburg	•	– 0,8	– 0,1	0,6	1,5	3,4	1,0	4,2	6,6	3,0
davon										
Kreisfreie Städte.....	•	1,7	1,2	– 1,6	3,7	9,7	2,5	5,9	5,6	5,8
Landkreise.....	•	– 2,0	– 0,7	1,8	0,3	0,1	0,2	3,3	7,1	1,4

**6 Arbeitnehmer in Vollzeitäquivalenten in den kreisfreien Städten und Landkreisen Brandenburgs
1999 bis 2008 nach Wirtschaftsbereichen**

Kreisfreie Städte Landkreise	Arbeitnehmer in Vollzeitäquivalenten									
	1999	2000	2001	2002	2003	2004	2005	2006	2007	2008
Anteil am Land Brandenburg in Prozent										
Brandenburg an der Havel.....	3,7	3,6	3,6	3,5	3,5	3,6	3,5	3,8	4,0	4,1
Cottbus.....	9,0	9,1	9,0	8,6	8,4	9,3	9,5	9,6	9,2	9,4
Frankfurt (Oder).....	5,3	5,3	5,5	5,5	5,3	5,0	5,1	5,1	5,1	5,1
Potsdam.....	14,9	15,6	15,8	15,6	16,7	18,2	18,4	18,7	18,5	19,2
Barnim.....	5,2	5,2	5,3	5,5	5,3	5,2	5,3	5,2	5,0	4,9
Dahme-Spreewald.....	5,4	4,9	4,4	4,7	4,8	5,1	6,4	6,2	6,1	6,1
Elbe-Elster.....	3,6	3,4	3,4	3,5	3,5	3,3	3,0	2,9	2,7	2,9
Havelland.....	3,7	3,7	3,4	3,7	3,7	3,6	3,4	3,4	3,2	3,3
Märkisch-Oderland.....	5,5	5,9	5,7	5,6	5,5	5,5	5,3	5,0	4,9	4,8
Oberhavel.....	6,6	6,2	6,1	6,4	6,4	6,4	6,1	6,0	6,3	6,0
Oberspreewald-Lausitz.....	4,5	4,7	4,8	4,7	4,6	4,4	4,2	4,7	4,9	4,8
Oder-Spree.....	5,7	5,9	6,0	6,1	6,1	6,0	5,7	5,7	5,8	5,6
Ostprignitz-Ruppin.....	3,2	3,2	3,2	3,2	3,3	3,3	3,3	3,2	3,5	3,4
Potsdam-Mittelmark.....	7,1	7,1	7,4	7,6	7,4	6,7	6,7	6,4	6,5	6,6
Prignitz.....	2,8	2,7	2,7	2,8	2,8	2,8	2,7	2,7	2,8	3,0
Spree-Neiße.....	4,5	4,1	4,1	3,7	3,1	2,3	2,2	2,3	2,5	2,4
Teltow-Fläming.....	4,6	4,8	5,1	5,0	5,1	5,2	5,0	5,3	5,3	5,1
Uckermark.....	4,7	4,6	4,4	4,3	4,3	4,2	4,0	3,8	3,6	3,4
Land Brandenburg	100	100	100	100	100	100	100	100	100	100
davon										
Kreisfreie Städte.....	32,8	33,6	34,0	33,2	34,0	36,0	36,6	37,2	36,8	37,8
Landkreise.....	67,2	66,4	66,0	66,8	66,0	64,0	63,4	62,8	63,2	62,2
Vollzeitäquivalente je 100 Arbeitnehmer										
Brandenburg an der Havel.....	83,5	81,4	80,5	79,6	78,9	78,5	79,1	80,1	81,1	82,1
Cottbus.....	88,5	87,2	84,4	83,3	82,6	80,4	81,4	82,3	82,6	82,4
Frankfurt (Oder).....	85,7	82,6	78,3	77,6	77,0	76,8	77,0	75,8	74,4	75,7
Potsdam.....	86,6	86,0	85,1	85,1	84,1	83,2	82,9	84,2	85,9	85,9
Barnim.....	86,4	81,8	80,4	79,4	77,8	76,2	77,8	77,3	78,2	77,5
Dahme-Spreewald.....	87,5	85,9	83,0	83,1	81,2	80,0	81,7	82,0	82,1	81,9
Elbe-Elster.....	83,4	83,9	82,4	81,6	81,1	81,7	82,5	81,7	81,5	82,4
Havelland.....	81,1	81,0	78,9	75,3	76,0	74,9	77,2	77,9	78,1	77,5
Märkisch-Oderland.....	85,2	85,1	84,5	83,6	81,5	80,4	79,1	77,4	78,3	78,5
Oberhavel.....	82,2	81,5	81,2	81,0	79,0	78,9	78,3	76,9	77,6	78,8
Oberspreewald-Lausitz.....	80,3	77,8	78,6	77,9	76,7	75,1	76,3	78,5	79,6	79,5
Oder-Spree.....	87,6	85,8	85,1	85,3	83,5	81,4	82,1	83,1	83,3	82,9
Ostprignitz-Ruppin.....	88,4	86,1	83,6	82,3	78,6	77,6	78,8	80,1	81,9	81,8
Potsdam-Mittelmark.....	86,3	85,3	83,8	84,0	83,9	82,9	82,3	82,0	80,1	80,7
Prignitz.....	84,3	80,7	79,2	80,1	77,4	77,0	78,2	79,2	79,0	79,8
Spree-Neiße.....	79,6	77,4	76,1	73,4	73,3	75,1	76,1	75,5	76,2	74,4
Teltow-Fläming.....	83,9	83,2	83,1	82,2	80,5	79,3	79,7	80,3	81,4	81,5
Uckermark.....	86,9	85,1	83,0	81,2	80,5	79,6	81,2	80,1	80,1	80,4
Land Brandenburg	85,2	83,7	82,3	81,6	80,5	79,7	80,2	80,5	81,0	81,1
davon										
Kreisfreie Städte.....	86,6	85,3	83,2	82,7	82,0	81,1	81,3	82,1	82,8	83,1
Landkreise.....	84,5	83,0	81,8	81,0	79,8	78,9	79,6	79,6	79,9	80,0

**6 Arbeitnehmer in Vollzeitäquivalenten in den kreisfreien Städten und Landkreisen Brandenburgs
1999 bis 2008 nach Wirtschaftsbereichen**

Kreisfreie Städte Landkreise	Arbeitnehmer in Vollzeitäquivalenten									
	1999	2000	2001	2002	2003	2004	2005	2006	2007	2008
Öffentliche und private Dienstleister										
1 000										
Brandenburg an der Havel.....	12,5	11,9	11,9	12,2	12,9	12,6	11,4	11,2	10,8	11,1
Cottbus.....	27,4	27,1	27,3	26,9	27,1	27,8	25,8	25,1	24,0	23,8
Frankfurt (Oder).....	20,4	20,3	20,1	19,5	19,2	19,5	18,2	17,8	17,2	17,3
Potsdam.....	40,1	40,5	40,9	40,5	40,6	42,6	41,0	41,1	42,2	43,3
Barnim.....	19,3	18,7	18,7	17,9	17,9	18,0	17,0	17,1	17,0	17,3
Dahme-Spreewald.....	13,4	13,6	14,1	14,3	14,3	14,0	13,7	14,6	14,5	14,6
Elbe-Elster.....	12,5	12,3	10,8	10,9	11,2	10,4	10,9	10,4	9,8	9,9
Havelland.....	11,1	11,1	10,9	10,9	10,6	10,2	9,4	9,3	9,1	9,2
Märkisch-Oderland.....	18,9	17,9	17,9	18,2	17,6	17,5	16,6	16,3	16,1	17,2
Oberhavel.....	14,3	15,2	15,0	14,7	14,7	14,9	14,0	14,1	13,9	14,0
Oberspreewald-Lausitz.....	12,6	11,8	11,9	11,6	11,0	11,1	10,4	10,2	9,9	10,0
Oder-Spree.....	17,8	18,2	18,0	18,1	17,8	17,6	16,1	16,1	15,5	15,3
Ostprignitz-Ruppin.....	13,5	12,8	13,0	13,0	12,6	12,2	10,7	10,9	10,6	10,7
Potsdam-Mittelmark.....	19,2	19,6	18,4	18,3	17,4	15,5	14,9	14,6	14,7	15,3
Prignitz.....	8,8	8,5	8,5	8,7	7,7	7,6	6,7	6,9	6,8	6,9
Spree-Neiße.....	10,9	10,7	11,2	11,0	10,3	9,5	8,7	8,6	8,2	8,3
Teltow-Fläming.....	13,5	12,9	13,0	12,9	13,0	12,6	11,4	11,3	11,1	11,4
Uckermark.....	15,8	15,4	14,7	14,6	13,3	12,5	11,9	11,9	11,9	12,0
Land Brandenburg	302,0	298,5	296,2	294,2	289,4	285,9	268,8	267,5	263,3	267,7
davon										
Kreisfreie Städte.....	100,4	99,9	100,2	99,1	99,8	102,5	96,3	95,2	94,3	95,6
Landkreise.....	201,6	198,7	196,0	195,1	189,6	183,4	172,5	172,3	169,0	172,1
Veränderung gegenüber dem Vorjahr in Prozent										
Brandenburg an der Havel.....	•	– 4,8	0,1	2,0	6,1	– 2,2	– 10,1	– 1,5	– 3,1	2,7
Cottbus.....	•	– 1,0	0,9	– 1,7	1,0	2,3	– 7,1	– 2,6	– 4,4	– 1,0
Frankfurt (Oder).....	•	– 0,7	– 1,2	– 2,6	– 1,9	2,0	– 7,0	– 1,8	– 3,6	0,8
Potsdam.....	•	1,1	0,8	– 0,8	0,2	4,9	– 3,8	0,2	2,9	2,6
Barnim.....	•	– 3,0	0,2	– 4,3	0,0	0,3	– 5,7	0,6	– 0,5	2,2
Dahme-Spreewald.....	•	1,8	3,6	1,2	0,1	– 1,9	– 1,9	6,0	– 0,5	0,7
Elbe-Elster.....	•	– 1,3	– 12,2	0,5	3,3	– 7,2	4,8	– 4,6	– 6,3	1,0
Havelland.....	•	– 0,3	– 2,1	– 0,1	– 2,1	– 3,8	– 7,9	– 1,2	– 2,3	1,0
Märkisch-Oderland.....	•	– 5,1	– 0,4	1,8	– 3,2	– 0,4	– 5,5	– 1,6	– 1,5	7,2
Oberhavel.....	•	6,2	– 1,5	– 1,9	– 0,0	1,0	– 5,5	0,6	– 1,3	0,5
Oberspreewald-Lausitz.....	•	– 6,6	1,2	– 2,1	– 5,9	0,9	– 6,3	– 1,4	– 3,3	1,1
Oder-Spree.....	•	2,3	– 1,2	0,3	– 1,3	– 1,5	– 8,1	– 0,5	– 3,6	– 0,9
Ostprignitz-Ruppin.....	•	– 5,5	1,9	– 0,4	– 2,9	– 3,4	– 11,8	1,7	– 3,3	1,3
Potsdam-Mittelmark.....	•	1,9	– 6,2	– 0,4	– 4,9	– 10,8	– 4,2	– 2,0	0,9	4,0
Prignitz.....	•	– 3,7	0,3	2,1	– 10,7	– 2,3	– 10,9	2,5	– 1,6	1,4
Spree-Neiße.....	•	– 1,8	4,4	– 1,5	– 6,4	– 7,8	– 8,6	– 0,6	– 4,4	1,3
Teltow-Fläming.....	•	– 4,1	0,4	– 0,2	0,8	– 3,6	– 8,9	– 1,0	– 1,8	2,8
Uckermark.....	•	– 2,6	– 4,3	– 0,4	– 9,0	– 6,6	– 4,7	0,3	0,1	0,4
Land Brandenburg	•	– 1,2	– 0,8	– 0,7	– 1,6	– 1,2	– 6,0	– 0,5	– 1,6	1,7
davon										
Kreisfreie Städte.....	•	– 0,6	0,3	– 1,1	0,7	2,7	– 6,1	– 1,1	– 1,0	1,4
Landkreise.....	•	– 1,4	– 1,3	– 0,5	– 2,8	– 3,2	– 6,0	– 0,1	– 1,9	1,9

**6 Arbeitnehmer in Vollzeitäquivalenten in den kreisfreien Städten und Landkreisen Brandenburgs
1999 bis 2008 nach Wirtschaftsbereichen**

Kreisfreie Städte Landkreise	Arbeitnehmer in Vollzeitäquivalenten									
	1999	2000	2001	2002	2003	2004	2005	2006	2007	2008
Anteil am Land Brandenburg in Prozent										
Brandenburg an der Havel.....	4,1	4,0	4,0	4,1	4,5	4,4	4,2	4,2	4,1	4,2
Cottbus.....	9,1	9,1	9,2	9,1	9,4	9,7	9,6	9,4	9,1	8,9
Frankfurt (Oder).....	6,8	6,8	6,8	6,6	6,6	6,8	6,8	6,7	6,5	6,5
Potsdam.....	13,3	13,6	13,8	13,8	14,0	14,9	15,2	15,4	16,0	16,2
Barnim.....	6,4	6,3	6,3	6,1	6,2	6,3	6,3	6,4	6,4	6,5
Dahme-Spreewald.....	4,4	4,6	4,8	4,8	4,9	4,9	5,1	5,4	5,5	5,4
Elbe-Elster.....	4,1	4,1	3,7	3,7	3,9	3,6	4,1	3,9	3,7	3,7
Havelland.....	3,7	3,7	3,7	3,7	3,7	3,6	3,5	3,5	3,5	3,4
Märkisch-Oderland.....	6,3	6,0	6,0	6,2	6,1	6,1	6,2	6,1	6,1	6,4
Oberhavel.....	4,7	5,1	5,1	5,0	5,1	5,2	5,2	5,3	5,3	5,2
Oberspreewald-Lausitz.....	4,2	3,9	4,0	4,0	3,8	3,9	3,9	3,8	3,8	3,7
Oder-Spree.....	5,9	6,1	6,1	6,1	6,2	6,1	6,0	6,0	5,9	5,7
Ostprignitz-Ruppin.....	4,5	4,3	4,4	4,4	4,4	4,3	4,0	4,1	4,0	4,0
Potsdam-Mittelmark.....	6,4	6,6	6,2	6,2	6,0	5,4	5,5	5,4	5,6	5,7
Prignitz.....	2,9	2,8	2,9	2,9	2,7	2,6	2,5	2,6	2,6	2,6
Spree-Neiße.....	3,6	3,6	3,8	3,7	3,6	3,3	3,2	3,2	3,1	3,1
Teltow-Fläming.....	4,5	4,3	4,4	4,4	4,5	4,4	4,3	4,2	4,2	4,3
Uckermark.....	5,2	5,1	5,0	5,0	4,6	4,4	4,4	4,5	4,5	4,5
Land Brandenburg	100	100	100	100	100	100	100	100	100	100
davon										
Kreisfreie Städte.....	33,3	33,5	33,8	33,7	34,5	35,9	35,8	35,6	35,8	35,7
Landkreise.....	66,7	66,5	66,2	66,3	65,5	64,1	64,2	64,4	64,2	64,3
Vollzeitäquivalente je 100 Arbeitnehmer										
Brandenburg an der Havel.....	92,2	90,3	89,1	89,1	89,2	88,7	82,8	81,6	81,1	81,5
Cottbus.....	92,1	91,7	91,5	91,2	90,9	90,5	87,7	87,5	86,3	85,7
Frankfurt (Oder).....	93,2	92,1	91,7	91,0	91,1	91,0	86,5	87,0	86,3	87,5
Potsdam.....	92,8	90,2	89,8	88,8	88,4	87,5	84,4	84,5	82,1	81,2
Barnim.....	89,7	89,2	89,2	88,1	87,4	86,9	80,6	83,0	82,7	84,4
Dahme-Spreewald.....	89,1	87,6	87,5	86,9	86,4	85,1	80,5	82,0	80,3	80,0
Elbe-Elster.....	89,2	88,5	87,1	85,9	86,0	84,8	79,7	81,3	80,3	81,0
Havelland.....	86,9	85,8	84,9	84,3	83,3	81,9	73,6	74,1	73,5	76,4
Märkisch-Oderland.....	89,1	87,5	86,8	86,8	86,0	85,4	78,2	79,5	79,1	82,5
Oberhavel.....	90,6	89,5	89,1	88,1	86,9	86,3	82,5	79,8	77,5	78,4
Oberspreewald-Lausitz.....	88,0	87,4	86,3	86,8	86,9	85,8	80,0	79,8	79,0	78,6
Oder-Spree.....	91,7	91,0	89,9	89,4	88,6	87,5	83,4	79,7	78,7	78,2
Ostprignitz-Ruppin.....	90,8	89,9	90,4	89,6	89,1	88,7	84,8	81,3	80,3	79,7
Potsdam-Mittelmark.....	90,3	89,1	87,0	86,3	85,6	84,6	79,3	78,0	76,7	78,9
Prignitz.....	87,5	85,7	85,0	84,9	82,9	82,4	74,0	73,1	75,9	74,7
Spree-Neiße.....	89,6	88,8	88,8	87,8	86,3	85,4	81,5	79,3	77,2	77,3
Teltow-Fläming.....	89,5	88,3	87,4	87,0	86,3	85,6	80,4	79,6	78,8	80,6
Uckermark.....	90,4	89,5	88,2	87,4	86,9	85,8	82,2	80,7	75,6	75,6
Land Brandenburg	90,6	89,4	88,7	88,1	87,6	86,8	82,0	81,6	80,3	80,8
davon										
Kreisfreie Städte.....	92,6	91,0	90,5	89,9	89,7	89,1	85,4	85,4	83,7	83,4
Landkreise.....	89,6	88,6	87,8	87,2	86,5	85,6	80,3	79,7	78,5	79,4

Das Amt für Statistik Berlin-Brandenburg

Das Amt für Statistik Berlin-Brandenburg ist für beide Länder die zentrale Dienstleistungseinrichtung auf dem Gebiet der amtlichen Statistik. Das Amt erbringt Serviceleistungen im Bereich Information und Analyse für die breite Öffentlichkeit, für alle gesellschaftlichen Gruppen sowie für Kunden aus Verwaltung und Politik, Wirtschaft und Wissenschaft. Kerngeschäft des Amtes ist die Durchführung der gesetzlich angeordneten amtlichen Statistiken für Berlin und Brandenburg. Das Amt erhebt die Daten, bereitet sie auf, interpretiert und analysiert sie und veröffentlicht die Ergebnisse. Die Grundversorgung aller Nutzer mit statistischen Informationen erfolgt unentgeltlich, im Wesentlichen über das Internet und den Informationsservice. Daneben werden nachfrage- und zielgruppenorientierte Standardauswertungen zu Festpreisen angeboten. Kundenspezifische Aufbereitung / Beratung zu kostendeckenden Preisen ergänzt das Spektrum der Informationsbereitstellung.

Amtliche Statistik im Verbund

Die Statistiken werden bundesweit nach einheitlichen Konzepten, Methoden und Verfahren arbeitsteilig erstellt. Die statistischen Ämter der Länder sind dabei grundsätzlich für die Durchführung der Erhebungen, für die Aufbereitung und Veröffentlichung der Länderergebnisse zuständig. Durch diese Kooperation in einem „Statistikverbund“ entstehen für alle Länder vergleichbare und zu einem Bundesergebnis zusammenführbare Erhebungsergebnisse.

Produkte und Dienstleistungen

Informationsservice

info@statistik-bbb.de
mit statistischen Informationen für jedermann und Beratung sowie maßgeschneiderte Aufbereitungen von Daten über Berlin und Brandenburg.
Auskunft, Beratung, Pressedienst sowie Fachbibliotheken in Potsdam und Berlin.

Standort Potsdam

Dortustraße 46, 14467 Potsdam
Tel. 0331 39 - 444
Fax 0331 39 - 418
Mo – Do 9 – 15 Uhr, Fr 9 – 14 Uhr

Bibliothek

Tel. 0331 39 - 843
Fax 0331 39 - 418
Mo – Do 10.30 – 15 Uhr, Fr 9.30 – 14 Uhr

Standort Berlin

Alt-Friedrichsfelde 60, 10315 Berlin

Bibliothek

Tel. 030 9021 - 3540
Mo – Do 9 – 15 Uhr, Fr 9 – 14 Uhr

Internet-Angebot

www.statistik-berlin-brandenburg.de
mit aktuellen Daten, Pressemitteilungen, Statistischen Berichten zum kostenlosen Herunterladen, regionalstatistischen Informationen, Wahlstatistiken und -analysen sowie einem Überblick über das gesamte Leistungsspektrum des Amtes.

Statistische Jahrbücher

mit einer Vielzahl von Tabellen aus nahezu allen Arbeitsgebieten der amtlichen Statistik.

Statistische Berichte

mit Ergebnissen der einzelnen Statistiken in Tabellen in tiefer sachlicher Gliederung und Grafiken zur Veranschaulichung von Entwicklungen und Strukturen.

Mit dieser Reihe werden die bisherigen Veröffentlichungen Statistischer Berichte aus dem Landesbetrieb für Datenverarbeitung und

Statistik Land Brandenburg sowie dem Statistischen Landesamt Berlin fortgesetzt.

Datenangebot aus dem Sachgebiet

Informationen zu dieser Veröffentlichung

Referat 43B
Tel. 030 9021-3740 / 3510
Fax 030 9028-4028
etr@statistik-bbb.de

Weitere Veröffentlichungen zum Thema

Statistische Berichte:

- Erwerbstätige im Land Brandenburg
A VI 9 -hj
- Erwerbstätige in den kreisfreien Städten und Landkreisen des Landes Brandenburg
A VI 10 - j
- Sozialversicherungspflichtig Beschäftigte am Arbeitsort Brandenburg
A VI 15 - vj
- Bruttoinlandsprodukt, Bruttowertschöpfung nach Wirtschaftsbereichen im Land Brandenburg
P I 1 - j
- Arbeitnehmerentgelt, Bruttolöhne nach Wirtschaftsbereichen im Land Brandenburg
P I 2 - j
- Entstehung, Verteilung und Verwendung des Bruttoinlandsprodukt im Land Brandenburg
P I 3 - j
- Bruttoinlandsprodukt und Bruttowertschöpfung in den kreisfreien Städten und Landkreisen des Landes Brandenburg
P I 5 - j
- Verfügbares Einkommen und Primäreinkommen der privaten Haushalte in den kreisfreien Städten und Landkreisen des Landes Brandenburg
P I 6 - j
- Arbeitnehmerentgelt, Bruttolöhne und -gehälter und Arbeitnehmer in den kreisfreien Städten und Landkreisen des Landes Brandenburg
P I 7 - j