

Statistischer Bericht

A 13/S – hj 1/02

Melderechtlich registrierte Einwohner in Berlin

am 30. Juni 2002

Alter

Geschlecht

Staatsangehörigkeit

Altersstruktur der melderechtlich registrierten Deutschen und Ausländer am Ort der Hauptwohnung in Berlin am 30.06.2002

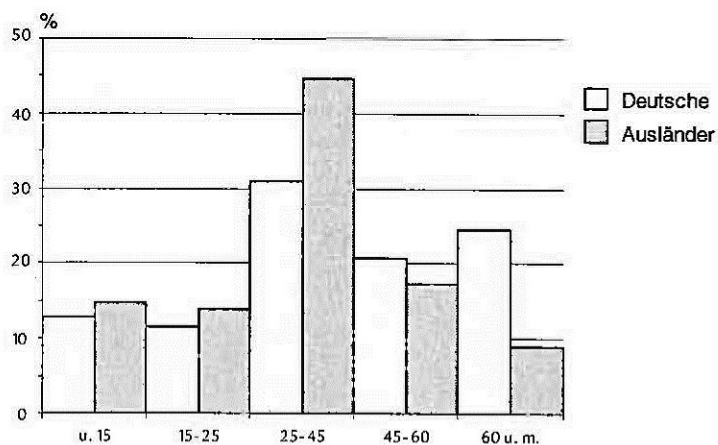

Information und Beratung

Wir über uns

Der Auftrag des Statistischen Landesamtes Berlin ist im Berliner Landesstatistikgesetz vom 9. Dezember 1992 definiert. Das Amt hat entsprechend den Grundsätzen der Neutralität, Objektivität und wissenschaftlichen Unabhängigkeit Daten unter Verwendung neuester wissenschaftlicher Erkenntnisse, sachgerechter Methoden und Informationstechniken zu sammeln und für die Darstellung politischer, gesellschaftlicher, wirtschaftlicher und ökologischer Zusammenhänge aufzuschlüsseln.

So erreichen Sie uns

Das **Statistische Landesamt Berlin** befindet sich im „Bildungs- und Verwaltungszentrum Friedrichsfelde“ im Bezirk Lichtenberg (Nähe Tierpark Friedrichsfelde).
Statistisches Landesamt Berlin
Alt-Friedrichsfelde 60
10315 Berlin

Verkehrsverbindungen:

U-Bahn, Linie U 5 bis Bahnhof „Friedrichsfelde“ (Anschluss Bus 108 bis Haltestelle „Bildungs- und Verwaltungszentrum“),

S-Bahn, Linien S 5, S 7, S 75 bis Bahnhof „Friedrichsfelde-Ost“ (Anschluss Bus 392 bis Haltestelle „Bildungs- und Verwaltungszentrum“),

Straßenbahn, Linien 26, 27, 28 bis Haltestelle „Am Tierpark“,

Bus, Linien 108, 392 bis Haltestelle „Bildungs- und Verwaltungszentrum“ oder Linien 194, 291 bis Haltestelle „Am Tierpark / Alfred-Kowalke-Straße“.

Veröffentlichungen

Sie können alle Publikationen des Statistischen Landesamtes in unserer **Bibliothek** einsehen.

Öffnungszeiten:

montags bis mittwochs
von 9 bis 15 Uhr,
donnerstags
von 9 bis 17 Uhr
und freitags
von 9 bis 14 Uhr.

Telefon: (030) 9021 3540.

Hier stehen darüber hinaus auch die Veröffentlichungen der anderen Statistischen Ämter der Länder und des Bundes zur Verfügung, ebenso internationale Publikationen, insbesondere Standardwerke zur statistischen Methodenlehre und zu Wirtschafts- und Sozialwissenschaften. Ein aktuelles Verzeichnis unserer Veröffentlichungen ist bei der

Zentralen Information und Beratung zu erhalten.

Im **Internet** ist das Statistische Landesamt Berlin darüber hinaus mit Eckdaten für Berlin und Online-Datenbanken vertreten:

www.statistik-berlin.de

Informationen

zu dieser Veröffentlichung

Fachbereich Einwohnerregister:

Telefon: (030) 9021 3873/3871

Telefax: (030) 51 58 83 1

E-Mail :

einwohner@statistik-berlin.de

Auskunftsstelle:

Zentrale Information und Beratung

(ZI), Haus 3, Erdgeschoss

Zimmer 3.005,

Telefon: (030) 9021 3434

Telefax: (030) 9021 3655

E-Mail: info@statistik-berlin.de

Zeichenerklärung

- nichts vorhanden
- () Aussagewert ist eingeschränkt
- . Zahlenwert unbekannt oder geheimgehalten
- x Tabellensach gesperrt, weil Aussage nicht sinnvoll
- / Zahlenwert nicht sicher genug
- 0 weniger als die Hälfte von 1 in der letzten besetzten Stelle, jedoch mehr als nichts
- p vorläufige Zahl
- ... Angabe fällt später an
- r berichtigte Zahl
- s geschätzte Zahl

Grafiken

Information und Beratung	2	1	Melderechtlich registrierte Einwohner am Ort der Hauptwohnung in Berlin am 30. Juni 2002 nach Bezirken und Geschlecht	5
Erläuterungen	4	2	Bezirke und Statistische Gebiete von Berlin	15
Allgemeine Hinweise	4	3	Melderechtlich registrierte Einwohner in Berlin am 30. Juni 2002 nach Alter, Deutschen/Ausländern und Geschlecht	24
Definitionen	4			

Tabellen

1	Melderechtlich registrierte Einwohner am Ort der Hauptwohnung in Berlin seit 1992 nach Bezirken	6
2	Melderechtlich registrierte Einwohner am Ort der Hauptwohnung in Berlin seit 1992 nach Deutschen/Ausländern und Geschlecht	7
3	Melderechtlich registrierte Einwohner am Ort der Hauptwohnung in Berlin seit 1992 nach Altersgruppen	7
4	Melderechtlich registrierte Einwohner am Ort der Hauptwohnung in Berlin am 30. Juni 2002 nach Altersjahren, Deutschen/Ausländern und Geschlecht	8
5	Melderechtlich registrierte Einwohner am Ort der Hauptwohnung in Berlin am 30. Juni 2002 nach Bezirken, Altersgruppen, Deutschen/Ausländern und Geschlecht	10
6	Melderechtlich registrierte Einwohner in Berlin am 30. Juni 2002 nach Bezirken, Deutschen/Ausländern, melderechtlichem Status sowie nach Altersgruppen und Geschlecht	14
7	Melderechtlich registrierte Einwohner am Ort der Hauptwohnung in den Statistischen Gebieten von Berlin am 30. Juni 2002 nach Altersgruppen ¹⁾	16

Impressum

Berliner Statistik
Statistischer Bericht
A 13/S – hj 1/02

Herausgeber

Statistisches Landesamt Berlin
Alt-Friedrichsfelde 60
10315 Berlin

Erscheinungsfolge

halbjährlich

Preis

4,00 EUR

Bestell Nr.

110.4a

© Statistisches Landesamt Berlin

Für nichtgewerbliche Zwecke sind Vervielfältigung und unentgeltliche Verbreitung, auch auszugsweise, nur mit Quellenangabe gestattet. Die Verbreitung, auch auszugsweise, über elektronische Systeme/Datenträger bedarf der vorherigen Zustimmung. Alle übrigen Rechte bleiben vorbehalten.

Erläuterungen

Allgemeine Hinweise

Aufgabe und Ziel der Statistik

Ziel der Einwohnerregisterstatistik ist die Auswertung einiger Daten der melderechtlich registrierten Einwohner. Diese landesspezifische Statistik dient vor allem dem Nachweis kleinräumiger demographischer Daten, z.B. für Statistische Gebiete oder Einschulungsbereiche, und der Gliederung der Ausländer nach einzelnen Staatsangehörigkeiten. Damit ergänzt sie die Statistik der amtlichen Bevölkerungsfortschreibung. Aufgrund der eigentlichen Zweckbestimmung des Einwohnermelderegisters, die nicht primär auf statistische Belange ausgerichtet ist, gibt es Abweichungen zwischen den Ergebnissen der Einwohnerregisterstatistik und denen der Statistik der amtlichen Bevölkerungsfortschreibung.

Rechtsgrundlage

Die Statistik wird gemäß § 22 Absatz 1 des Gesetzes über die Statistik im Land Berlin (Landesstatistikgesetz – LStatG) vom 9. Dezember 1992 (GVBl. S. 365) auf der Grundlage der Übermittlungsverordnung für Daten aus dem Verwaltungsvollzug an das Statistische Landesamt (ÜbermittlungsVO) vom 20. Dezember 1993 (GVBl. S. 661) in Verbindung mit § 26 des Gesetzes über das Meldewesen in Berlin (Meldegesetz) vom 26. Februar 1985 (GVBl. S. 507) durchgeführt.

Periodizität

Die Statistik wird nur noch halbjährlich durchgeführt.

Berichtskreis

Die Statistik beruht auf Angaben des Landeseinwohneramtes, von dem das Statistische Landesamt einen Statistikabzug des Einwohnerregisters erhält. Der Abzug enthält einen anonymisierten und verkürzten Datensatz zu jedem am Stichtag melderechtlich registrierten Einwohner. Übermittelt werden dem Statistischen Landesamt die Erhebungsmerkmale Geburtsdatum, Geschlecht, Alter, Familienstand, Staatsangehörigkeit, Zuzugsdatum Berlin, Zuzugsdatum Bezirk, Wohnungsstatus.

Methodische Hinweise

Zu den melderechtlich registrierten Einwohnern zählen alle in Berlin gemeldeten Personen, unabhängig davon, ob sie nur in einer Wohnung (alleinige Wohnung), in Hauptwohnung oder ausschließlich in Nebenwohnung gemeldet sind. Personen, die in Berlin mehrere Wohnsitze haben, werden nur einmal, und zwar am Ort der zwar am Ort der Hauptwohnung nachgewiesen.

Hinweise auf andere Veröffentlichungen

- Krug, L.: Das Berliner Einwohnerregister als Grundlage zur Gewinnung bevölkerungsstatistischer Daten. "Berliner Statistik" – Monatsschrift 1977, Heft 4, Seite 61
- Below, S.: Qualität der Einwohnermelderegister und ihre statistische Nutzung. "Berliner Statistik" – Monatsschrift 1994, Heft 6, Seite 106
- Schmollinger, H. W.: Ausländer in Berlin am 31. Dezember 1996. "Berliner Statistik" – Monatsschrift 1997, Heft 2, Seite 53
- Statistischer Bericht A I 3/S m – "Melderechtlich registrierte Einwohner in Berlin" – monatlich (bis August 2001)
- Statistischer Bericht A I 4/S hj – "Melderechtlich registrierte Ausländer in Berlin" – halbjährlich

Definitionen

Bevölkerung am Ort der Hauptwohnung

Hierzu gehören Personen, die in Berlin ihre alleinige Wohnung bzw. ihre Hauptwohnung im Sinne des § 12 des Melderechtsrahmengesetzes vom 16. August 1980 (GVBl. S. 470) haben. Nach § 12 des Melderechtsrahmengesetzes ist die Hauptwohnung die vorwiegend benutzte Wohnung. Hauptwohnung einer verheirateten Person, die nicht dauernd getrennt von ihrer Familie lebt, ist die vorwiegend benutzte Wohnung der Familie. Im Zweifel ist die vorwiegend benutzte Wohnung dort, wo der Schwerpunkt der Lebensbeziehung liegt.

Bevölkerung am Ort der Nebenwohnung

Hierzu zählen Personen, die in Berlin eine Nebenwohnung und eine Hauptwohnung im übrigen Bundesgebiet haben.

Staatsangehörigkeit

Deutsche: Deutsche Staatsangehörige sowie Personen, die gemäß Artikel 116 Abs. 1 Grundgesetz den Personen mit deutscher Staatsangehörigkeit gleichgestellt sind, z.B. Vertriebene und Flüchtlinge deutscher Volkszugehörigkeit. Personen, die neben der deutschen noch eine weitere Staatsangehörigkeit haben, gelten ebenfalls als Deutsche. Im Inland geborene Kinder ausländischer Eltern erhalten seit 1.1.2000 unter den in § 4 Abs. 3 Staatsangehörigkeitsgesetz (StAG) genannten Voraussetzungen zunächst die deutsche Staatsangehörigkeit.

Ausländer: Personen mit ausschließlich ausländischer oder ungeklärter Staatsangehörigkeit und Staatenlose. Mitglieder von diplomatischen Missionen und konsularischen Vertretungen sowie deren Familienangehörige sind nur dann ausgewiesen, wenn sie sich angemeldet haben, obwohl keine Meldepflicht besteht.

**1 Melderechtlich registrierte Einwohner am Ort der Hauptwohnung in Berlin am 30. Juni 2002
nach Bezirken und Geschlecht**

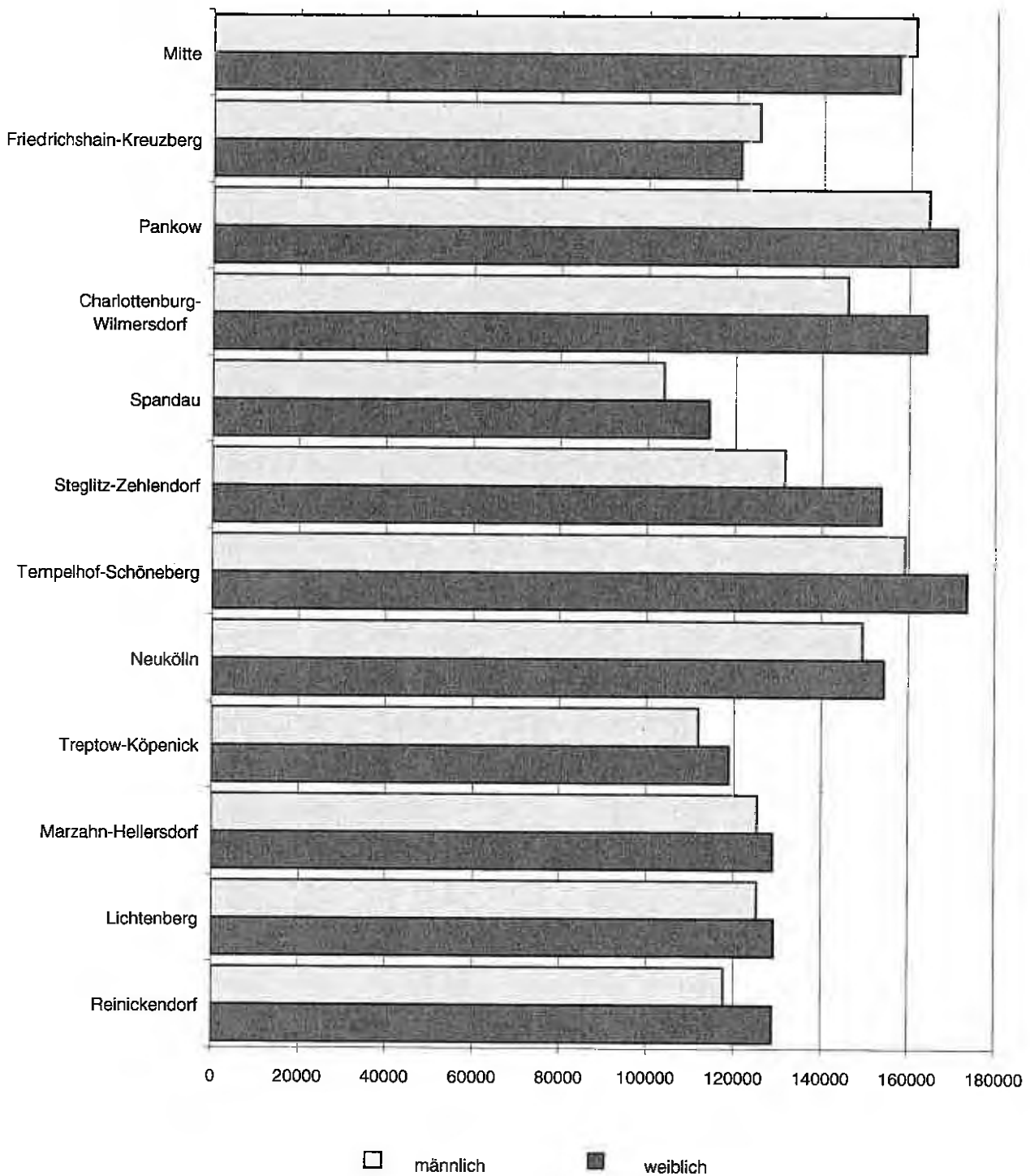

1 Melderechtlich registrierte Einwohner am Ort der Hauptwohnung in Berlin seit 1992 nach Bezirken

Stichtag	Berlin	Mitte	Friedrichs- hain- Kreuzberg	Pankow	Charlotten- burg- Wilmerdorf	Spandau	Steglitz- Zehlendorf	Tempelhof- Schöne- berg	Neukölln	Treptow- Köpenick	Marzahn- Hellers- dorf	Lichten- berg	Reinicken- dorf
	1	2	3	4	5	6	7	8	9	10	11	12	13
absolut													
30.06.92	3 445 341	342 884	261 032	302 353	329 680	218 461	288 041	344 719	312 029	212 713	294 670	285 775	252 984
31.12.92	3 456 891	344 622	261 959	303 443	329 491	218 896	288 921	345 570	312 977	213 412	297 998	285 961	253 641
30.06.93	3 460 257	344 697	262 248	304 776	328 891	217 367	289 585	346 459	313 351	214 082	298 589	286 037	254 175
31.12.93	3 461 421	344 585	262 434	305 204	328 481	217 458	290 122	346 242	314 123	215 014	298 115	284 850	254 793
30.06.94	3 461 724	343 458	261 901	306 443	326 961	217 555	290 148	345 984	314 998	215 292	298 833	285 616	254 600
31.12.94	3 452 284	340 777	261 552	306 735	324 011	217 148	289 798	344 917	314 503	215 397	297 207	285 944	254 300
30.06.95	3 445 741	339 678	260 613	307 181	322 656	217 399	289 819	343 708	314 151	214 556	296 184	285 877	253 919
31.12.95	3 446 039	338 770	259 245	308 042	321 828	218 113	290 322	343 050	314 706	215 595	295 281	285 528	255 559
30.06.96	3 438 838	337 219	258 133	309 014	320 681	218 345	290 497	342 230	313 506	216 276	293 780	283 008	255 549
31.12.96	3 428 644	335 191	256 223	311 584	318 898	218 184	290 565	341 432	312 166	218 125	290 229	280 892	255 155
30.06.97	3 411 710	331 630	253 346	314 650	316 834	218 632	289 577	339 364	310 719	219 907	285 305	277 536	254 210
31.12.97	3 387 901	327 095	250 029	315 253	315 268	218 170	288 591	337 593	308 466	221 996	279 233	273 794	252 413
30.06.98	3 377 611	325 034	247 988	318 050	315 472	217 789	287 811	336 190	307 710	223 756	274 914	271 754	251 143
31.12.98	3 358 235	321 232	245 168	319 688	314 377	217 086	286 893	334 833	306 387	225 187	270 806	267 432	249 136
30.06.99	3 349 045	319 512	243 720	322 104	313 395	216 681	285 879	334 478	305 735	225 942	268 818	264 211	248 570
31.12.99	3 340 887	317 517	243 330	324 807	312 517	215 693	285 700	334 009	304 975	227 477	265 533	261 012	248 317
30.06.00	3 334 368	316 891	243 067	327 057	310 554	215 868	285 222	333 712	304 298	227 934	263 866	258 655	247 444
31.12.00	3 331 232	316 335	243 977	329 586	310 614	215 997	285 378	333 529	303 341	228 852	261 191	255 899	246 533
30.06.01	3 333 112	316 729	244 689	331 750	310 296	217 039	285 401	333 485	303 410	230 174	258 926	254 911	246 302
31.12.01	3 337 232	318 082	245 712	334 086	310 760	217 383	285 585	333 489	303 091	230 967	256 089	254 691	246 507
30.06.02	3 336 124	318 604	246 318	335 474	309 944	217 807	285 062	332 771	304 143	230 807	254 146	254 428	246 620
Veränderung gegenüber dem vorherigen Stichtag													
absolut													
30.06.93	3 366	75	289	1 333	- 600	- 1 529	664	889	374	670	591	76	534
31.12.93	1 164	112	186	428	- 410	91	537	217	772	932	474	- 1 187	618
30.06.94	303	- 1 127	533	1 239	- 1 520	97	26	- 258	875	213	718	766	- 193
31.12.94	- 9 440	- 2 681	- 349	292	- 2 950	- 407	350	- 1 067	495	165	- 1 626	328	300
30.06.95	- 6 543	- 1 099	- 939	446	- 1 355	251	21	- 1 209	- 352	- 836	- 1 023	- 67	- 381
31.12.95	298	- 908	- 1 368	861	- 828	714	503	- 658	555	1 039	- 903	- 349	1 640
30.06.96	- 7 201	- 1 551	- 1 112	1 572	- 1 147	232	175	- 820	- 1 200	681	- 1 501	- 2 520	- 10
31.12.96	- 10 194	- 2 026	- 1 910	1 970	- 1 783	- 161	68	- 798	- 1 340	1 849	- 3 551	- 2 116	- 394
30.06.97	- 16 934	- 3 561	- 2 877	3 066	- 2 064	446	988	- 2 068	- 1 447	1 782	- 4 924	- 3 356	- 945
31.12.97	- 23 809	- 4 535	- 3 317	603	- 1 566	- 462	986	- 1 771	- 2 253	2 089	- 6 072	- 3 742	- 1 797
30.06.98	- 10 290	- 2 061	- 2 041	2 797	204	- 381	780	- 1 403	- 756	1 760	- 4 319	- 2 040	- 1 270
31.12.98	- 19 376	- 3 802	- 2 820	1 638	- 1 095	- 703	918	- 1 357	- 1 323	1 441	- 4 108	- 4 322	- 2 007
30.06.99	- 9 190	- 1 720	- 1 448	2 416	- 982	- 405	- 1 014	355	652	745	- 1 988	- 3 221	- 566
31.12.99	- 8 158	- 1 995	- 390	2 703	- 878	- 988	179	469	760	1 535	- 3 235	- 3 199	- 253
30.06.00	- 6 519	- 626	- 263	2 250	- 1 963	- 25	- 478	- 297	- 677	457	- 1 667	- 2 357	873
31.12.00	- 3 136	- 556	910	2 529	60	329	156	- 183	- 957	918	- 2 675	- 2 756	911
30.06.01	1 880	394	712	2 164	- 318	1 042	23	- 44	69	1 322	- 2 265	988	231
31.12.01	4 120	1 353	1 023	2 336	464	344	184	4	471	793	- 2 837	- 220	205
30.06.02	- 1 108	522	606	1 388	- 816	424	- 523	- 718	262	- 160	- 1 943	- 263	113
in %													
30.06.93	0,1	0,0	0,1	0,4	-0,2	-0,7	0,2	0,3	0,1	0,3	0,2	0,0	0,2
31.12.93	0,0	-0,0	0,1	0,1	-0,1	0,0	0,2	-0,1	0,2	0,4	-0,2	-0,4	0,2
30.06.94	0,0	-0,3	-0,2	0,4	-0,5	0,0	0,0	-0,1	0,3	0,1	0,2	0,3	-0,1
31.12.94	-0,3	-0,8	-0,1	0,1	-0,9	-0,2	-0,1	-0,3	-0,2	0,1	-0,5	0,1	-0,1
30.06.95	-0,2	-0,3	-0,4	0,1	-0,4	0,1	0,0	-0,4	-0,1	-0,4	-0,3	-0,0	-0,1
31.12.95	0,0	-0,3	-0,5	0,3	-0,3	0,3	0,2	-0,2	0,2	0,5	-0,3	-0,1	0,6
30.06.96	-0,2	-0,5	-0,4	0,5	-0,4	0,1	0,1	-0,2	-0,4	0,3	-0,5	-0,9	-0,0
31.12.96	-0,3	-0,6	-0,7	0,6	-0,6	-0,1	0,0	-0,2	-0,4	0,9	-1,2	-0,7	-0,2
30.06.97	-0,5	-1,1	-1,1	1,0	-0,6	0,2	-0,3	-0,6	-0,5	0,8	-1,7	-1,2	-0,4
31.12.97	-0,7	-1,4	-1,3	0,2	-0,5	-0,2	-0,3	-0,5	-0,7	0,9	-2,1	-1,3	-0,7
30.06.98	-0,3	-0,6	-0,8	0,9	0,1	-0,2	-0,3	-0,4	-0,2	0,8	-1,5	-0,7	-0,5
31.12.98	-0,6	-1,2	-1,1	0,5	-0,3	-0,3	-0,3	-0,4	-0,4	0,6	-1,5	-1,6	-0,8
30.06.99	-0,3	-0,5	-0,6	0,8	-0,3	-0,2	-0,4	-0,1	-0,2	0,3	-0,7	-1,2	-0,2
31.12.99	-0,2	-0,6	-0,2	0,8	-0,3	-0,5	-0,1	-0,1	-0,2	0,7	-1,2	-1,2	-0,1
30.06.00	-0,2	-0,2	-0,1	0,7	-0,6	-0,0	-0,2	-0,1	-0,2	0,2	-0,6	-0,9	-0,4
31.12.00	-0,1	-0,2	0,4	0,8	0,0	0,2	0,1	-0,1	-0,3	0,4	-1,0	-1,1	-0,4
30.06.01	0,1	0,1	0,3	0,7	-0,1	0,5	0,0	-0,0	0,0	0,6	-0,9	-0,4	-0,1
31.12.01	0,1	0,4	0,4	0,7	0,1	0,2	0,1	0,0	0,2	0,3	-1,1	-0,1	0,1
30.06.02	-0,0	0,2	0,2	0,4	-0,3	0,2	-0,2	-0,2	0,1	-0,1	-0,8	-0,1	0,0

2 Melderechtlich registrierte Einwohner am Ort der Hauptwohnung in Berlin seit 1992 nach Deutschen/Ausländern und Geschlecht

Stichtag	Insgesamt			Deutsche			Ausländer		
	insgesamt	männlich	weiblich	insgesamt	männlich	weiblich	insgesamt	männlich	weiblich
	1	2	3	4	5	6	7	8	9
absolut									
31.12.92	3 456 891	1 654 621	1 802 270	3 070 980	1 444 097	1 626 883	385 911	210 524	175 387
31.12.93	3 461 421	1 660 088	1 801 333	3 054 784	1 438 811	1 615 973	406 637	221 277	185 360
31.12.94	3 452 284	1 660 546	1 791 738	3 033 082	1 431 675	1 601 407	419 202	228 871	190 331
31.12.95	3 446 039	1 662 658	1 783 381	3 010 341	1 423 388	1 586 953	435 698	239 270	196 428
31.12.96	3 428 644	1 658 720	1 769 924	2 984 532	1 414 209	1 570 323	444 112	244 511	199 601
31.12.97	3 397 901	1 640 831	1 747 070	2 947 654	1 399 384	1 548 270	440 247	241 447	198 800
31.12.98	3 358 235	1 628 119	1 730 116	2 920 299	1 389 321	1 530 978	437 936	238 798	199 138
31.12.99	3 340 887	1 620 986	1 719 901	2 903 110	1 384 116	1 518 994	437 777	236 870	200 907
30.06.00	3 334 368	1 618 299	1 716 069	2 899 997	1 383 832	1 516 165	434 371	234 467	199 904
31.12.00	3 331 232	1 616 893	1 714 339	2 896 115	1 383 190	1 512 925	435 117	233 703	201 414
30.06.01	3 333 112	1 618 693	1 714 419	2 896 930	1 385 095	1 511 835	436 182	233 598	202 584
31.12.01	3 337 232	1 620 941	1 716 291	2 896 686	1 386 122	1 510 764	440 346	234 819	205 527
30.06.02	3 336 124	1 620 673	1 715 451	2 896 507	1 387 300	1 509 207	439 617	233 373	206 244
Veränderung gegenüber dem vorherigen Stichtag									
in %									
31.12.93	0,1	0,3	-0,1	-0,5	-0,4	-0,7	5,4	5,1	5,7
31.12.94	-0,3	0,0	-0,5	-0,7	-0,5	-0,9	3,1	3,4	2,7
31.12.95	-0,2	0,1	-0,5	-0,7	-0,6	-0,9	3,9	4,5	3,2
31.12.96	-0,5	-0,2	-0,8	-0,9	-0,6	-1,0	1,9	2,2	1,6
31.12.97	-1,2	-1,1	-1,3	-1,2	-1,0	-1,4	-0,9	-1,3	-0,4
31.12.98	-0,9	-0,8	-1,0	-0,9	-0,7	-1,1	-0,5	-1,1	0,2
31.12.99	-0,5	-0,4	-0,6	-0,6	-0,4	-0,8	-0,0	-0,8	0,9
30.06.00	-0,2	-0,2	-0,2	-0,1	-0,0	-0,2	-0,8	-1,0	-0,5
31.12.00	-0,1	-0,1	-0,1	-0,1	-0,0	-0,2	0,2	-0,3	0,8
30.06.01	0,1	0,1	0,0	0,0	0,1	-0,1	0,2	-0,0	0,6
31.12.01	0,1	0,1	0,1	-0,0	0,1	-0,1	1,0	0,5	1,5
30.06.02	-0,0	-0,0	-0,0	-0,0	0,1	-0,1	-0,2	-0,6	0,3

3 Melderechtlich registrierte Einwohner am Ort der Hauptwohnung in Berlin seit 1992 nach Altersgruppen

Stichtag	Insgesamt	Im Alter von ... bis unter ... Jahren								
		unter 6	6 - 15	15 - 18	18 - 25	25 - 45	45 - 60	60 - 65	65 - 75	75 und mehr
	1	2	3	4	5	6	7	8	9	10
absolut										
31.12.92	3 456 891	212 714	330 474	96 927	296 904	1 161 718	724 944	152 751	233 583	246 876
31.12.93	3 461 421	205 698	335 982	100 660	283 852	1 175 689	732 191	151 741	242 289	233 319
31.12.94	3 452 284	189 438	339 299	103 749	269 559	1 179 919	732 890	161 524	247 414	228 492
31.12.95	3 446 039	178 275	338 202	107 900	263 079	1 177 515	732 465	172 966	246 230	229 387
31.12.96	3 428 644	189 255	334 837	111 085	253 725	1 169 222	726 570	185 570	245 419	227 961
31.12.97	3 387 901	166 132	321 380	112 063	259 204	1 144 987	715 105	199 648	245 001	224 381
31.12.98	3 358 235	163 856	307 158	109 694	267 034	1 124 512	703 648	214 140	243 334	219 859
31.12.99	3 340 887	164 867	294 859	107 429	274 458	1 108 933	690 812	221 984	260 525	217 020
30.06.00	3 334 368	165 600	288 574	106 599	275 998	1 102 930	683 436	226 605	267 247	217 379
31.12.00	3 331 232	165 351	282 279	105 383	282 127	1 097 981	676 348	230 699	273 138	217 926
30.06.01	3 333 112	166 896	276 550	105 199	283 759	1 097 007	670 881	234 264	280 146	218 410
31.12.01	3 337 232	166 405	271 355	105 201	289 729	1 095 709	662 867	240 554	286 234	219 158
30.06.02	3 336 124	167 657	265 923	105 520	289 941	1 093 151	659 726	240 860	293 732	219 614
in %										
31.12.92	100	6,2	9,6	2,8	8,6	33,6	21,0	4,4	6,8	7,1
31.12.93	100	5,9	9,7	2,9	8,2	34,0	21,2	4,4	7,0	6,7
31.12.94	100	5,5	9,8	3,0	7,8	34,2	21,2	4,7	7,2	6,6
31.12.95	100	5,2	9,8	3,1	7,6	34,2	21,3	5,0	7,1	6,7
31.12.96	100	4,9	9,8	3,2	7,5	34,1	21,2	5,4	7,2	6,6
31.12.97	100	4,9	9,5	3,3	7,7	33,8	21,1	5,9	7,2	6,6
31.12.98	100	4,9	9,1	3,3	8,0	33,5	21,0	6,4	7,4	6,5
31.12.99	100	4,9	8,8	3,2	8,2	33,2	20,7	6,6	7,8	6,5
30.06.00	100	5,0	8,7	3,2	8,3	33,1	20,5	6,8	8,0	6,5
31.12.00	100	5,0	8,5	3,2	8,5	33,0	20,3	6,9	8,2	6,5
30.06.01	100	5,0	8,3	3,2	8,5	32,9	20,1	7,0	8,4	6,6
31.12.01	100	5,0	8,1	3,2	8,7	32,8	19,9	7,2	8,6	6,6
30.06.02	100	5,0	8,0	3,2	8,7	32,8	19,8	7,2	8,8	6,6

4 Melderechtlich registrierte Einwohner am Ort der Hauptwohnung in Berlin am 30. Juni 2002 nach Altersjahren, Deutschen/Ausländern und Geschlecht

Alter von ... bis unter ... Jahren		Insgesamt			Deutsche			Ausländer		
		Insgesamt	männlich	weiblich	Insgesamt	männlich	weiblich	Insgesamt	männlich	weiblich
		1	2	3	4	5	6	7	8	9
0 - 1		26 446	13 603	12 843	24 504	12 590	11 914	1 942	1 013	929
1 - 2		28 906	14 736	14 170	26 769	13 643	13 126	2 137	1 093	1 044
2 - 3		28 786	14 606	14 180	25 374	12 634	12 540	3 412	1 772	1 640
3 - 4		28 240	14 436	13 804	23 768	12 123	11 645	4 472	2 313	2 159
4 - 5		27 542	14 117	13 425	22 862	11 709	11 153	4 680	2 408	2 272
0 - 5	absolut	139 920	71 498	68 422	123 277	62 899	60 378	16 643	8 599	8 044
	%	4,2	4,4	4,0	4,3	4,5	4,0	3,8	3,7	3,9
5 - 6		27 737	14 243	13 494	23 075	11 901	11 174	4 662	2 342	2 320
6 - 7		26 334	13 360	12 974	21 660	10 952	10 708	4 674	2 408	2 266
7 - 8		25 078	12 841	12 237	20 524	10 506	10 018	4 554	2 335	2 219
8 - 9		25 202	13 032	12 170	20 480	10 548	9 932	4 722	2 484	2 238
9 - 10		25 995	13 337	12 638	21 071	10 819	10 252	4 924	2 538	2 386
5 - 10	absolut	130 346	66 833	63 513	106 810	54 726	52 084	23 536	12 107	11 429
	%	3,9	4,1	3,7	3,7	3,9	3,5	5,4	5,2	5,5
10 - 11		26 881	13 970	12 911	21 954	11 380	10 574	4 927	2 590	2 337
11 - 12		30 914	15 869	15 045	25 932	13 309	12 623	4 982	2 560	2 422
12 - 13		34 669	17 797	16 872	29 810	15 293	14 517	4 859	2 504	2 355
13 - 14		35 043	17 953	17 090	30 084	15 405	14 679	4 959	2 548	2 411
14 - 15		35 807	18 330	17 477	30 942	15 787	15 155	4 865	2 543	2 322
10 - 15	absolut	163 314	83 919	79 395	138 722	71 174	67 548	24 592	12 745	11 847
	%	4,9	5,2	4,6	4,8	5,1	4,5	5,6	5,5	5,7
15 - 16		35 468	18 114	17 354	30 947	15 783	15 164	4 521	2 331	2 190
16 - 17		35 174	18 034	17 140	30 681	15 614	15 067	4 493	2 420	2 073
17 - 18		34 878	17 712	17 166	30 400	15 379	15 021	4 478	2 333	2 145
18 - 19		35 689	18 210	17 479	31 127	15 869	15 258	4 562	2 341	2 221
19 - 20		37 642	19 061	18 581	32 506	16 426	16 080	5 136	2 635	2 501
15 - 20	absolut	178 851	91 131	87 720	155 661	79 071	76 590	23 190	12 060	11 130
	%	5,4	5,6	5,1	5,4	5,7	5,1	5,3	5,2	5,4
20 - 21		39 896	19 796	20 100	33 947	16 771	17 176	5 949	3 025	2 924
21 - 22		43 215	21 194	22 021	36 315	17 770	18 545	6 900	3 424	3 476
22 - 23		44 160	21 543	22 617	36 664	17 850	18 814	7 496	3 693	3 803
23 - 24		44 071	21 457	22 614	35 876	17 429	18 447	8 195	4 028	4 167
24 - 25		45 268	22 265	23 003	36 237	17 728	18 509	9 031	4 537	4 494
20 - 25	absolut	216 610	106 255	110 355	179 039	87 548	91 491	37 571	18 707	18 864
	%	6,5	6,6	6,4	6,2	6,3	6,1	8,5	8,0	8,1
25 - 26		45 576	22 579	22 997	35 970	17 770	18 200	9 606	4 809	4 797
26 - 27		45 546	22 610	22 936	35 387	17 408	17 979	10 159	5 202	4 957
27 - 28		44 888	22 569	22 319	34 064	16 963	17 101	10 824	5 606	5 218
28 - 29		44 944	22 504	22 440	33 678	16 757	16 921	11 266	5 747	5 519
29 - 30		44 427	22 564	21 863	33 291	16 817	16 474	11 136	5 747	5 389
25 - 30	absolut	225 381	112 826	112 555	172 390	85 715	86 675	52 991	27 111	25 880
	%	6,8	7,0	6,6	6,0	6,2	5,7	12,1	11,6	12,5
30 - 31		51 006	26 124	24 882	39 529	20 071	19 458	11 477	6 053	5 424
31 - 32		53 165	27 266	25 899	41 707	21 146	20 561	11 458	6 120	5 338
32 - 33		54 786	28 271	26 515	43 320	22 113	21 207	11 466	6 158	5 308
33 - 34		57 823	29 984	27 839	46 601	23 917	22 684	11 222	6 067	5 155
34 - 35		59 582	30 992	28 590	48 921	25 145	23 776	10 661	5 847	4 814
30 - 35	absolut	276 362	142 637	133 725	220 078	112 392	107 686	56 284	30 245	26 039
	%	8,3	8,8	7,8	7,6	8,1	7,1	12,8	13,0	12,6
35 - 36		60 772	31 487	29 285	50 992	26 190	24 802	9 780	5 297	4 483
36 - 37		63 576	33 071	30 505	53 032	27 185	25 847	10 544	5 886	4 658
37 - 38		64 946	34 046	30 900	54 652	28 139	26 513	10 294	5 907	4 387
38 - 39		65 645	34 221	31 424	55 699	28 564	27 135	9 946	5 657	4 289
39 - 40		63 577	33 126	30 451	54 483	27 859	26 624	9 094	5 267	3 827
35 - 40	absolut	318 516	165 951	152 565	268 858	137 937	130 921	49 658	28 014	21 644
	%	9,5	10,2	8,9	9,3	9,9	8,7	11,3	12,0	10,5
40 - 41		60 354	31 478	28 876	51 998	26 709	25 289	8 356	4 769	3 587
41 - 42		57 193	29 998	27 195	49 398	25 456	23 942	7 795	4 542	3 253
42 - 43		54 887	28 813	26 074	47 203	24 447	22 756	7 684	4 366	3 318
43 - 44		51 998	27 085	24 913	44 995	23 086	21 899	7 003	3 989	3 014
44 - 45		46 460	25 036	23 424	41 752	21 186	20 566	6 708	3 850	2 858
40 - 45	absolut	272 892	142 410	130 482	235 346	120 894	114 452	37 546	21 516	16 030
	%	8,2	8,8	7,6	8,1	8,7	7,6	8,5	9,2	7,8

Noch: 4 Melderechtlich registrierte Einwohner am Ort der Hauptwohnung in Berlin am 30. Juni 2002
nach Altersjahren, Deutschen/Ausländern und Geschlecht

Alter von ... bis unter ... Jahren		Insgesamt			Deutsche			Ausländer		
		insgesamt	männlich	weiblich	insgesamt	männlich	weiblich	insgesamt	männlich	weiblich
		1	2	3	4	5	6	7	8	9
45 - 46		47 120	24 322	22 798	40 805	20 704	20 101	6 315	3 618	2 697
46 - 47		46 785	24 000	22 785	40 280	20 295	19 985	6 505	3 705	2 800
47 - 48		46 694	23 458	23 236	40 516	20 111	20 405	6 178	3 347	2 831
48 - 49		45 972	23 194	22 778	40 409	20 288	20 121	5 563	2 906	2 657
49 - 50		45 350	22 460	22 890	39 982	19 711	20 271	5 368	2 749	2 619
45 - 50	absolut	231 921	117 434	114 487	201 992	101 109	100 883	29 929	16 325	13 604
	%	7,0	7,2	6,7	7,0	7,3	6,7	6,8	7,0	6,6
50 - 51		45 834	22 501	23 333	40 394	19 741	20 653	5 440	2 760	2 680
51 - 52		46 659	22 840	23 819	41 422	20 238	21 184	5 237	2 602	2 635
52 - 53		48 089	23 511	24 578	42 358	20 728	21 630	5 731	2 783	2 948
53 - 54		44 161	21 833	22 328	38 700	19 098	19 602	5 461	2 735	2 726
54 - 55		39 077	19 602	19 475	33 820	16 922	16 898	5 257	2 680	2 577
50 - 55	absolut	223 820	110 287	113 533	196 694	96 727	99 967	27 126	13 580	13 566
	%	6,7	6,8	6,6	6,8	7,0	6,6	6,2	5,8	6,6
55 - 56		38 676	19 465	19 211	33 548	16 769	16 779	5 128	2 696	2 432
56 - 57		29 630	14 995	14 635	25 217	12 588	12 629	4 413	2 407	2 008
57 - 58		39 739	19 615	20 124	35 649	17 469	18 180	4 090	2 146	1 944
58 - 59		48 859	24 542	24 317	44 956	22 430	22 526	3 903	2 112	1 791
59 - 60		47 081	23 615	23 466	43 446	21 557	21 889	3 635	2 058	1 577
55 - 60	absolut	203 985	102 232	101 753	182 816	90 813	92 003	21 169	11 419	9 750
	%	6,1	6,3	5,9	6,3	6,5	6,1	4,8	4,9	4,7
60 - 61		51 292	25 557	25 735	47 636	23 445	24 191	3 656	2 112	1 544
61 - 62		50 825	25 083	25 742	47 350	23 099	24 251	3 475	1 984	1 491
62 - 63		50 265	24 712	25 553	46 689	22 637	24 052	3 576	2 075	1 501
63 - 64		45 921	22 409	23 512	42 756	20 570	22 186	3 165	1 839	1 326
64 - 65		42 557	20 127	22 430	39 529	18 434	21 095	3 028	1 693	1 335
60 - 65	absolut	240 860	117 888	122 972	223 960	108 185	115 775	16 900	9 703	7 197
	%	7,2	7,3	7,2	7,7	7,8	7,7	3,8	4,2	3,5
65 - 66		40 966	19 374	21 592	38 337	17 878	20 459	2 629	1 496	1 133
66 - 67		39 362	18 498	20 864	37 046	17 205	19 841	2 316	1 293	1 023
67 - 68		38 605	18 033	20 572	36 836	16 890	19 746	1 969	1 143	826
68 - 69		30 527	13 976	16 551	28 655	12 875	15 780	1 872	1 101	771
69 - 70		24 314	10 996	13 318	22 610	10 090	12 520	1 704	906	798
65 - 70	absolut	173 774	80 877	92 897	163 284	74 938	88 346	10 490	5 939	4 551
	%	5,2	5,0	5,4	5,6	5,4	5,9	2,4	2,5	2,2
70 - 71		24 421	10 969	13 452	22 999	10 200	12 799	1 422	769	653
71 - 72		25 133	11 171	13 962	23 856	10 515	13 341	1 277	656	621
72 - 73		25 189	10 765	14 424	24 095	10 228	13 867	1 094	537	557
73 - 74		23 548	9 889	13 659	22 628	9 448	13 180	920	441	479
74 - 75		21 667	8 537	13 130	20 774	8 124	12 650	893	413	480
70 - 75	absolut	119 958	51 331	68 627	114 352	48 515	65 837	5 606	2 816	2 790
	%	3,6	3,2	4,0	3,9	3,5	4,4	1,3	1,2	1,4
75 - 76		20 636	7 616	13 020	19 829	7 254	12 575	807	362	445
76 - 77		19 599	6 574	13 025	18 864	6 267	12 597	735	307	428
77 - 78		18 507	5 690	12 817	17 870	5 447	12 423	637	243	394
78 - 79		15 373	4 408	10 965	14 777	4 175	10 602	596	233	363
79 - 80		15 240	4 145	11 095	14 757	3 953	10 804	483	192	291
75 - 80	absolut	89 355	28 433	60 922	86 097	27 096	59 001	3 258	1 337	1 821
	%	2,7	1,8	3,6	3,0	2,0	3,9	0,7	0,6	0,9
80 - 81		16 130	4 296	11 834	15 710	4 129	11 581	420	167	253
81 - 82		16 591	4 397	12 194	16 209	4 242	11 967	382	155	227
82 - 83		17 039	4 343	12 696	16 671	4 203	12 468	368	140	228
83 - 84		7 737	1 859	5 878	7 487	1 769	5 718	250	90	160
84 - 85		6 556	1 528	5 028	6 364	1 456	4 908	192	72	120
80 - 85	absolut	64 053	16 423	47 630	62 441	15 799	46 642	1 612	624	988
	%	1,9	1,0	2,8	2,2	1,1	3,1	0,4	0,3	0,5
85 - 86		6 607	1 475	5 132	6 438	1 405	5 033	169	70	99
86 - 87		6 887	1 462	5 425	6 724	1 398	5 326	163	64	99
87 - 88		8 710	1 740	6 970	8 533	1 682	6 851	177	58	119
88 - 89		8 657	1 686	6 971	8 507	1 636	6 871	150	50	100
89 - 90		7 688	1 492	6 196	7 538	1 439	6 099	150	53	97
85 - 90	absolut	38 549	7 855	30 694	37 740	7 560	30 180	809	295	514
	%	1,2	0,5	1,8	1,3	0,5	2,0	0,2	0,1	0,2
90 und mehr	absolut	27 657	4 453	23 204	26 950	4 202	22 748	707	251	456
	%	0,8	0,3	1,4	0,9	0,3	1,5	0,2	0,1	0,2
insgesamt	absolut	3 336 124	1 620 673	1 715 451	2 896 507	1 387 300	1 509 207	439 617	233 373	206 244
	%	100	100	100	100	100	100	100	100	100

5 Melderechtlich registrierte Einwohner am Ort der Hauptwohnung in Berlin am 30. Juni 2002 nach Bezirken, Altersgruppen, Deutschen/Ausländern und Geschlecht

Bezirk	Insgesamt	Im Alter von ... bis unter ... Jahren											
		unter 6	6 - 15	15 - 18	18 - 20	20 - 25	25 - 30	30 - 35	35 - 40	40 - 45	45 - 60	60 - 65	65 und mehr
	1	2	3	4	5	6	7	8	9	10	11	12	13
insgesamt													
Mitte	318 604	18 569	25 475	8 961	6 636	24 173	28 552	31 424	31 947	25 916	56 289	19 005	41 625
Friedrichshain-Kreuzberg	246 318	14 754	19 277	6 780	4 801	21 166	27 342	28 017	27 683	20 936	38 820	11 561	25 181
Pankow	335 474	16 749	23 177	10 056	6 889	24 458	31 069	39 338	36 748	26 040	52 603	21 463	46 884
Charlottenburg-Wilmersdorf	309 944	13 575	19 576	6 663	4 772	16 393	19 530	25 225	29 155	25 499	71 721	24 169	53 666
Spandau	217 807	11 501	19 354	6 749	4 597	11 875	11 390	15 171	18 777	16 703	44 647	18 093	38 930
Steglitz-Zehlendorf	285 062	14 204	22 268	7 725	5 213	13 935	14 237	19 826	25 175	21 314	62 630	24 240	54 295
Tempelhof-Schöneberg	332 771	17 245	25 998	8 775	6 297	18 084	20 445	27 042	31 929	27 713	71 601	24 601	53 031
Neukölln	304 143	17 964	27 720	9 246	6 508	19 278	20 155	24 160	28 606	24 094	59 876	21 876	44 660
Treptow-Köpenick	230 807	10 117	17 475	7 891	5 275	13 778	12 285	17 191	21 813	18 000	40 605	21 065	45 312
Marzahn-Hellersdorf	254 146	10 496	24 942	14 217	9 686	20 716	12 261	14 817	23 436	25 802	55 753	14 541	27 479
Lichtenberg	254 428	10 156	19 145	10 792	7 681	20 469	16 052	17 936	22 030	21 986	51 679	19 155	37 367
Reinickendorf	246 620	12 327	21 516	7 635	4 974	12 275	12 063	16 215	21 217	18 909	53 502	21 091	44 696
Berlin	3 336 124	167 657	265 923	105 520	73 331	216 610	225 381	276 362	318 516	272 892	659 726	240 880	513 346
männlich													
Mitte	161 154	9 567	13 197	4 639	3 320	11 688	14 674	17 108	17 943	14 309	29 754	9 756	15 199
Friedrichshain-Kreuzberg	125 217	7 577	9 946	3 403	2 442	9 837	13 850	15 196	15 235	11 794	20 713	6 040	9 184
Pankow	164 425	8 487	11 862	5 236	3 463	11 562	15 038	20 641	20 052	14 224	26 502	9 905	17 403
Charlottenburg-Wilmersdorf	145 858	6 880	9 957	3 409	2 371	7 702	9 259	12 515	14 823	13 082	35 380	11 673	18 607
Spandau	103 730	5 859	9 990	3 433	2 360	5 850	5 561	7 574	9 437	8 417	21 952	8 866	14 431
Steglitz-Zehlendorf	131 256	7 292	11 329	3 902	2 654	6 869	6 748	9 361	12 095	10 315	29 701	11 619	19 351
Tempelhof-Schöneberg	159 140	8 906	13 418	4 469	3 151	8 787	9 777	13 626	16 280	14 232	35 446	12 306	18 742
Neukölln	149 602	9 182	14 262	4 683	3 316	9 455	10 104	12 552	15 198	12 712	30 430	11 217	16 491
Treptow-Köpenick	111 929	5 265	8 960	4 018	2 717	7 067	6 417	8 933	11 366	9 653	19 886	9 499	18 148
Marzahn-Hellersdorf	125 292	5 314	12 751	7 279	5 043	10 984	6 664	7 370	11 210	12 752	28 103	7 201	10 621
Lichtenberg	125 295	5 137	9 743	5 436	3 924	10 311	8 727	9 714	11 575	11 430	25 741	9 168	14 389
Reinickendorf	117 775	6 275	11 084	3 953	2 510	6 143	5 957	8 027	10 737	9 490	26 345	10 438	16 806
Berlin	1 620 673	85 741	136 509	53 860	37 271	106 255	112 826	142 637	165 951	142 410	329 953	117 888	189 372
weiblich													
Mitte	157 450	9 002	12 278	4 352	3 318	12 485	13 878	14 316	14 004	11 607	26 535	9 249	26 426
Friedrichshain-Kreuzberg	121 101	7 177	9 331	3 377	2 359	11 329	13 492	12 821	12 448	9 142	18 107	5 521	15 997
Pankow	171 049	8 262	11 315	4 820	3 426	12 896	15 981	18 697	16 696	11 816	26 101	11 558	29 481
Charlottenburg-Wilmersdorf	164 086	6 695	9 619	3 254	2 401	8 691	10 271	12 710	14 332	12 417	36 341	12 296	35 059
Spandau	114 077	5 642	9 364	3 316	2 237	6 025	5 829	7 597	9 340	8 286	22 695	9 227	24 519
Steglitz-Zehlendorf	153 806	6 912	10 939	3 823	2 559	7 066	7 489	10 445	13 080	10 999	32 929	12 621	34 944
Tempelhof-Schöneberg	173 631	8 339	12 580	4 306	3 146	9 307	10 668	13 416	15 649	13 481	36 155	12 295	34 289
Neukölln	154 541	8 782	13 458	4 563	3 192	9 823	10 051	11 608	13 408	11 382	29 446	10 659	28 189
Treptow-Köpenick	118 878	4 852	8 515	3 873	2 558	6 711	5 868	8 258	10 447	8 347	20 719	11 566	27 184
Marzahn-Hellersdorf	128 854	5 182	12 191	6 938	4 643	9 732	5 597	7 447	12 226	13 050	27 650	7 340	16 858
Lichtenberg	129 133	5 019	9 402	5 350	3 757	10 158	7 325	8 222	10 455	10 536	25 938	9 987	22 978
Reinickendorf	128 845	6 052	10 422	3 682	2 464	6 132	6 106	8 188	10 480	9 419	27 157	10 653	28 090
Berlin	1 715 451	81 916	129 414	51 660	36 060	110 355	112 555	133 725	152 565	130 482	329 773	122 972	323 974

Noch: 5 Melderechtlich registrierte Einwohner am Ort der Hauptwohnung in Berlin am 30. Juni 2002
nach Bezirken, Altersgruppen, Deutschen/Ausländern und Geschlecht

Bezirk	Insgesamt	Im Alter von . . . bis unter . . . Jahren											
		unter 6	6 - 15	15 - 18	18 - 20	20 - 25	25 - 30	30 - 35	35 - 40	40 - 45	45 - 60	60 - 65	65 und mehr
	1	2	3	4	5	6	7	8	9	10	11	12	13
In %													
Mitte	100	5,8	8,0	2,8	2,1	7,6	9,0	9,9	10,0	8,1	17,7	6,0	13,1
Friedrichshain-Kreuzberg	100	6,0	7,8	2,8	1,9	8,6	11,1	11,4	11,2	8,5	15,8	4,7	10,2
Pankow	100	5,0	6,9	3,0	2,1	7,3	9,3	11,7	11,0	7,8	15,7	6,4	14,0
Charlottenburg-Wilmersdorf	100	4,4	6,3	2,1	1,5	5,3	6,3	8,1	9,4	8,2	23,1	7,8	17,3
Spandau	100	5,3	8,9	3,1	2,1	5,5	5,2	7,0	8,6	7,7	20,5	8,3	17,9
Steglitz-Zehlendorf	100	5,0	7,8	2,7	1,8	4,9	5,0	7,0	8,8	7,5	22,0	8,5	19,0
Tempelhof-Schöneberg	100	5,2	7,8	2,6	1,9	5,4	6,1	8,1	9,6	8,3	21,5	7,4	15,9
Neukölln	100	5,9	9,1	3,0	2,1	6,3	6,6	7,9	9,4	7,9	19,7	7,2	14,7
Treptow-Köpenick	100	4,4	7,6	3,4	2,3	6,0	5,3	7,4	9,5	7,8	17,6	9,1	19,6
Marzahn-Hellersdorf	100	4,1	9,8	5,6	3,8	8,2	4,8	5,8	9,2	10,2	21,9	5,7	10,8
Lichtenberg	100	4,0	7,5	4,2	3,0	8,0	6,3	7,0	8,7	8,6	20,3	7,5	14,7
Reinickendorf	100	5,0	8,7	3,1	2,0	5,0	4,9	6,6	8,6	7,7	21,7	8,6	18,2
Berlin	100	5,0	8,0	3,2	2,2	6,5	6,8	8,3	9,5	8,2	19,8	7,2	15,4
männlich													
Mitte	100	5,9	8,2	2,9	2,1	7,3	9,1	10,6	11,1	8,9	18,5	6,1	9,4
Friedrichshain-Kreuzberg	100	6,1	7,9	2,7	2,0	7,9	11,1	12,1	12,2	9,4	16,5	4,8	7,3
Pankow	100	5,2	7,2	3,2	2,1	7,0	9,2	12,6	12,2	8,7	16,1	6,0	10,6
Charlottenburg-Wilmersdorf	100	4,7	6,8	2,3	1,6	5,3	6,3	8,6	10,2	9,0	24,3	8,1	12,8
Spandau	100	5,6	9,6	3,3	2,3	5,6	5,4	7,3	9,1	8,1	21,2	8,5	13,9
Steglitz-Zehlendorf	100	5,6	8,6	3,0	2,0	5,2	5,1	7,1	9,2	7,9	22,6	8,9	14,7
Tempelhof-Schöneberg	100	5,6	8,4	2,8	2,0	5,5	6,1	8,6	10,2	8,9	22,3	7,7	11,8
Neukölln	100	6,1	9,5	3,1	2,2	6,3	6,8	8,4	10,2	8,5	20,3	7,5	11,0
Treptow-Köpenick	100	4,7	8,0	3,6	2,4	6,3	5,7	8,0	10,2	8,6	17,8	8,5	16,2
Marzahn-Hellersdorf	100	4,2	10,2	5,8	4,0	8,8	5,3	5,9	8,9	10,2	22,4	5,7	8,5
Lichtenberg	100	4,1	7,8	4,3	3,1	8,2	7,0	7,8	9,2	9,1	20,5	7,3	11,5
Reinickendorf	100	5,3	9,4	3,4	2,1	5,2	5,1	6,8	9,1	8,1	22,4	8,9	14,3
Berlin	100	5,3	8,4	3,3	2,3	6,6	7,0	8,8	10,2	8,8	20,4	7,3	11,7
weiblich													
Mitte	100	5,7	7,8	2,8	2,1	7,9	8,8	9,1	8,9	7,4	16,9	5,9	16,8
Friedrichshain-Kreuzberg	100	5,9	7,7	2,8	1,9	9,4	11,1	10,6	10,3	7,5	15,0	4,6	13,2
Pankow	100	4,8	6,6	2,8	2,0	7,5	9,3	10,9	9,8	6,9	15,3	6,8	17,2
Charlottenburg-Wilmersdorf	100	4,1	5,9	2,0	1,5	5,3	6,3	7,7	8,7	7,6	22,1	7,5	21,4
Spandau	100	4,9	8,2	2,9	2,0	5,3	5,1	6,7	8,2	7,3	19,9	8,1	21,5
Steglitz-Zehlendorf	100	4,5	7,1	2,5	1,7	4,6	4,9	6,8	8,5	7,2	21,4	8,2	22,7
Tempelhof-Schöneberg	100	4,8	7,2	2,5	1,8	5,4	6,1	7,7	9,0	7,8	20,8	7,1	19,7
Neukölln	100	5,7	8,7	3,0	2,1	6,4	6,5	7,5	8,7	7,4	19,1	6,9	18,2
Treptow-Köpenick	100	4,1	7,2	3,3	2,2	5,6	4,9	6,9	8,8	7,0	17,4	9,7	22,9
Marzahn-Hellersdorf	100	4,0	9,5	5,4	3,6	7,6	4,3	5,8	9,5	10,1	21,5	5,7	13,1
Lichtenberg	100	3,9	7,3	4,1	2,9	7,9	5,7	6,4	8,1	8,2	20,1	7,7	17,8
Reinickendorf	100	4,7	8,1	2,9	1,9	4,8	4,7	6,4	8,1	7,3	21,1	8,3	21,8
Berlin	100	4,8	7,5	3,0	2,1	6,4	6,6	7,8	8,9	7,6	19,2	7,2	18,9

Noch: 5 Melderechtlich registrierte Einwohner am Ort der Hauptwohnung in Berlin am 30. Juni 2002
nach Bezirken, Altersgruppen, Deutschen/Ausländern und Geschlecht

Bezirk	Insgesamt	Im Alter von . . . bis unter . . . Jahren											
		unter 6	6 - 15	15 - 18	18 - 20	20 - 25	25 - 30	30 - 35	35 - 40	40 - 45	45 - 60	60 - 65	65 und mehr
		1	2	3	4	5	6	7	8	9	10	11	12
Deutsche insgesamt													
Mitte	232 044	13 703	15 940	6 054	4 473	15 973	17 554	20 488	22 703	19 266	42 561	15 622	37 707
Friedrichshain-Kreuzberg	189 760	11 637	13 056	4 899	3 590	16 428	20 240	20 605	21 102	16 520	30 049	9 208	22 426
Pankow	316 761	16 160	22 077	9 626	6 598	22 520	27 289	35 709	34 160	24 428	50 468	21 233	46 493
Charlottenburg-Wilmersdorf	255 776	11 884	16 058	5 476	3 875	12 121	13 353	18 498	22 932	20 221	59 693	21 811	49 854
Spandau	195 058	10 438	16 940	6 009	4 065	10 179	9 048	12 556	16 438	14 780	39 984	17 045	37 576
Steglitz-Zehlendorf	257 155	13 255	20 107	6 957	4 662	11 683	11 302	16 453	22 064	18 590	56 544	23 059	52 479
Tempelhof-Schöneberg	281 513	14 939	21 270	7 344	5 203	14 137	14 872	20 708	26 253	23 272	61 334	22 365	49 816
Neukölln	238 508	13 945	19 682	6 780	4 793	13 704	12 835	16 416	21 497	19 091	48 929	19 240	41 596
Treptow-Köpenick	223 544	9 822	16 809	7 727	5 104	13 118	11 208	16 004	20 874	17 271	39 569	20 935	45 103
Marzahn-Hellersdorf	246 144	10 033	24 038	13 947	9 523	19 923	11 227	13 704	22 438	24 992	54 685	14 400	27 234
Lichtenberg	235 999	9 248	17 370	10 284	7 242	18 572	13 752	15 374	19 693	19 976	48 679	18 868	36 941
Reinickendorf	224 245	11 288	19 110	6 925	4 505	10 681	9 710	13 563	18 704	16 939	49 007	20 174	43 639
Berlin	2 896 507	146 352	222 457	92 028	63 633	179 039	172 390	220 078	268 858	235 346	581 502	223 960	490 864
männlich													
Mitte	114 773	7 028	8 229	3 050	2 210	7 624	8 865	11 043	12 565	10 468	22 680	7 807	13 204
Friedrichshain-Kreuzberg	94 842	5 977	6 672	2 443	1 824	7 499	10 166	11 143	11 429	9 200	16 082	4 683	7 724
Pankow	154 173	8 206	11 273	4 988	3 326	10 737	13 284	18 661	18 446	13 180	25 078	9 773	17 221
Charlottenburg-Wilmersdorf	117 825	5 987	8 142	2 791	1 924	5 659	6 316	9 103	11 542	10 155	28 989	10 506	16 711
Spandau	92 021	5 321	8 745	3 045	2 109	4 981	4 374	6 230	8 220	7 371	19 621	8 252	13 752
Steglitz-Zehlendorf	117 563	6 820	10 210	3 487	2 372	5 834	5 414	7 740	10 545	8 958	26 723	10 957	18 503
Tempelhof-Schöneberg	132 550	7 724	10 967	3 725	2 591	6 777	7 014	10 324	13 167	11 806	30 214	11 057	17 184
Neukölln	114 848	7 114	10 148	3 411	2 429	6 521	6 200	8 306	11 169	9 916	24 981	9 719	14 934
Treptow-Köpenick	107 615	5 119	8 640	3 937	2 613	6 647	5 790	8 240	10 792	9 180	19 200	9 419	18 038
Marzahn-Hellersdorf	120 928	5 075	12 290	7 136	4 954	10 593	6 107	6 792	10 633	12 239	27 463	7 128	10 518
Lichtenberg	113 876	4 675	8 810	5 174	3 677	9 321	7 410	8 141	10 027	10 009	23 493	8 980	14 159
Reinickendorf	106 286	5 754	9 873	3 589	2 266	5 355	4 775	6 669	9 402	8 412	24 125	9 904	16 162
Berlin	1 387 300	74 800	113 999	46 776	32 295	87 548	85 715	112 392	137 937	120 894	288 649	108 185	178 110
weiblich													
Mitte	117 271	6 675	7 711	3 004	2 263	8 349	8 689	9 445	10 138	8 798	19 881	7 815	24 503
Friedrichshain-Kreuzberg	94 918	5 660	6 384	2 456	1 766	8 929	10 074	9 462	9 673	7 320	13 967	4 525	14 702
Pankow	162 588	7 954	10 804	4 638	3 272	11 783	14 005	17 048	15 714	11 248	25 390	11 460	29 272
Charlottenburg-Wilmersdorf	137 951	5 897	7 916	2 685	1 951	6 462	7 037	9 395	11 390	10 066	30 704	11 305	33 143
Spandau	103 037	5 117	8 195	2 964	1 956	5 198	4 674	6 326	8 218	7 409	20 363	8 793	23 824
Steglitz-Zehlendorf	139 592	6 435	9 897	3 470	2 290	5 849	5 888	8 713	11 519	9 632	29 821	12 102	33 976
Tempelhof-Schöneberg	148 963	7 215	10 303	3 619	2 612	7 380	7 858	10 384	13 086	11 466	31 120	11 308	32 632
Neukölln	123 660	6 831	9 534	3 369	2 364	7 183	6 635	8 110	10 328	9 175	23 948	9 521	26 662
Treptow-Köpenick	115 929	4 703	8 169	3 790	2 491	6 471	5 418	7 764	10 082	8 091	20 369	11 516	27 065
Marzahn-Hellersdorf	125 216	4 958	11 748	6 811	4 569	9 330	5 120	6 912	11 805	12 753	27 222	7 272	16 716
Lichtenberg	122 123	4 573	8 560	5 110	3 565	9 251	6 342	7 233	9 666	9 967	25 186	9 888	22 782
Reinickendorf	117 959	5 534	9 237	3 336	2 239	5 326	4 935	6 894	9 302	8 527	24 882	10 270	27 477
Berlin	1 509 207	71 552	108 458	45 252	31 338	91 491	86 675	107 686	130 921	114 452	292 853	115 775	312 754

Noch: 5 Melderechtlich registrierte Einwohner am Ort der Hauptwohnung in Berlin am 30. Juni 2002
nach Bezirken, Altersgruppen, Deutschen/Ausländern und Geschlecht

Bezirk	Insgesamt	Im Alter von ... bis unter ... Jahren											
		unter 6	6 - 15	15 - 18	18 - 20	20 - 25	25 - 30	30 - 35	35 - 40	40 - 45	45 - 60	60 - 65	65 und mehr
	1	2	3	4	5	6	7	8	9	10	11	12	13
Ausländer insgesamt													
Mitte	86 560	4 866	9 535	2 937	2 165	8 200	10 998	10 936	9 244	6 650	13 728	3 383	3 918
Friedrichshain-Kreuzberg	56 558	3 117	6 221	1 881	1 211	4 738	7 102	7 412	6 581	4 416	8 771	2 353	2 755
Pankow	18 713	589	1 100	430	291	1 938	3 780	3 629	2 588	1 612	2 135	230	391
Charlottenburg-Wilmersdorf	54 168	1 691	3 518	1 187	897	4 272	6 177	6 727	6 223	5 278	12 028	2 358	3 812
Spandau	22 749	1 063	2 414	740	532	1 696	2 342	2 615	2 339	1 923	4 663	1 048	1 374
Steglitz-Zehlendorf	27 907	949	2 161	768	551	2 252	2 935	3 373	3 111	2 724	6 086	1 181	1 816
Tempelhof-Schöneberg	51 258	2 306	4 728	1 431	1 094	3 957	5 573	6 334	5 676	4 441	10 267	2 236	3 215
Neukölln	65 635	4 019	8 038	2 466	1 715	5 574	7 320	7 744	7 109	5 003	10 947	2 636	3 064
Treptow-Köpenick	7 263	295	666	164	171	660	1 077	1 187	939	729	1 036	130	209
Marzahn-Hellersdorf	8 002	463	904	270	163	793	1 034	1 113	998	810	1 063	141	245
Lichtenberg	18 429	908	1 775	508	439	1 897	2 300	2 562	2 337	1 990	3 000	287	426
Reinickendorf	22 375	1 039	2 406	710	469	1 594	2 353	2 652	2 513	1 970	4 495	917	1 257
Berlin	439 617	21 305	43 466	13 492	9 698	37 571	52 991	56 284	49 658	37 546	78 224	16 900	22 482
männlich													
Mitte	46 381	2 539	4 968	1 589	1 110	4 064	5 809	6 065	5 378	3 641	7 074	1 949	1 995
Friedrichshain-Kreuzberg	30 375	1 600	3 274	960	618	2 338	3 684	4 053	3 806	2 594	4 631	1 357	1 460
Pankow	10 252	281	589	248	137	825	1 804	1 960	1 606	1 044	1 424	132	182
Charlottenburg-Wilmersdorf	28 033	893	1 815	618	447	2 043	2 943	3 412	3 281	2 927	6 391	1 367	1 896
Spandau	11 709	538	1 245	388	251	869	1 187	1 344	1 217	1 046	2 831	614	679
Steglitz-Zehlendorf	13 693	472	1 119	415	282	1 035	1 334	1 641	1 550	1 357	2 978	662	848
Tempelhof-Schöneberg	26 590	1 182	2 451	744	560	2 010	2 763	3 302	3 113	2 426	5 232	1 249	1 558
Neukölln	34 754	2 068	4 114	1 272	887	2 934	3 904	4 246	4 029	2 796	5 449	498	1 557
Treptow-Köpenick	4 314	146	320	81	104	420	627	693	574	473	686	80	110
Marzahn-Hellersdorf	4 364	239	461	143	89	391	557	578	577	513	640	73	103
Lichtenberg	11 419	462	933	282	247	990	1 317	1 573	1 548	1 421	2 248	188	230
Reinickendorf	11 489	521	1 221	364	244	788	1 182	1 358	1 335	1 078	2 220	534	644
Berlin	233 373	10 941	22 510	7 084	4 976	18 707	27 111	30 245	28 014	21 516	41 304	9 703	11 262
weiblich													
Mitte	40 179	2 327	4 567	1 348	1 055	4 136	5 189	4 871	3 866	2 809	6 654	1 434	1 923
Friedrichshain-Kreuzberg	26 183	1 517	2 947	921	593	2 400	3 418	3 359	2 775	1 822	4 140	996	1 295
Pankow	8 461	308	511	182	154	1 113	1 976	1 649	982	568	711	98	209
Charlottenburg-Wilmersdorf	26 135	798	1 703	569	450	2 229	3 234	3 315	2 942	2 351	5 637	991	1 916
Spandau	11 040	525	1 169	352	281	827	1 155	1 271	1 122	877	2 332	434	695
Steglitz-Zehlendorf	14 214	477	1 042	353	269	1 217	1 601	1 732	1 561	1 367	3 108	519	968
Tempelhof-Schöneberg	24 668	1 124	2 277	687	534	1 947	2 810	3 032	2 563	2 015	5 035	987	1 657
Neukölln	30 861	1 951	3 924	1 194	828	2 640	3 416	3 498	3 080	2 207	5 498	1 138	1 507
Treptow-Köpenick	2 949	149	346	83	67	240	450	494	365	256	350	50	99
Marzahn-Hellersdorf	3 638	224	443	127	74	402	477	535	421	297	428	68	142
Lichtenberg	7 010	446	842	246	192	907	983	989	789	569	752	99	196
Reinickendorf	10 886	518	1 185	346	225	806	1 171	1 294	1 178	892	2 275	383	613
Berlin	206 244	10 364	20 956	6 408	4 722	18 864	25 880	26 039	21 644	16 030	36 920	7 197	11 220

6 Melderechtlich registrierte Einwohner in Berlin am 30. Juni 2002 nach Bezirken, Deutschen/Ausländern, melderechtlichem Status sowie nach Altersgruppen und Geschlecht

Bezirk ----- Altersgruppe von ... bis unter ... Jahre	Insgesamt					Deutsche		Ausländer	
	insgesamt	am Ort der Hauptwohnung			am Ort der Neben- wohnung	am Ort der Haupt- wohnung	am Ort der Neben- wohnung	am Ort der Haupt- wohnung	am Ort der Neben- wohnung
		insgesamt	in alleiniger Wohnung	in Haupt- wohnung					
	1	2	3	4	5	6	7	8	9
Mitte	335 456	318 604	298 273	20 331	16 852	232 044	15 973	86 560	879
Friedrichshain-Kreuzberg	259 068	246 318	226 875	19 443	12 750	189 760	12 213	56 558	537
Pankow	347 120	335 474	313 197	22 277	11 646	316 761	11 402	18 713	244
Charlottenburg-Wilmersdorf	331 525	309 944	282 904	27 040	21 581	255 776	20 687	54 168	894
Spandau	223 644	217 807	208 244	9 563	5 837	195 058	5 644	22 749	193
Steglitz-Zehlendorf	300 344	285 082	260 012	25 050	15 282	257 155	14 889	27 907	393
Tempelhof-Schöneberg	347 511	332 771	309 612	23 159	14 740	281 513	14 135	51 258	605
Neukölln	314 367	304 143	290 454	13 689	10 224	238 508	9 712	65 635	512
Treptow-Köpenick	236 003	230 807	221 880	8 927	5 196	223 544	5 113	7 263	83
Marzahn-Hellersdorf	259 043	254 146	247 346	6 800	4 897	246 144	4 774	8 002	123
Lichtenberg	262 773	254 428	244 347	10 081	8 345	235 999	8 079	18 429	266
Reinickendorf	253 655	246 620	233 583	13 037	7 035	224 245	6 827	22 375	208
Berlin	3 470 509	3 336 124	3 136 727	199 397	134 385	2 896 507	129 448	439 617	4 937
insgesamt									
unter 6	169 147	167 657	166 308	1 349	1 490	146 352	1 402	21 305	88
6 - 15	270 285	265 923	261 709	4 214	4 362	222 457	4 176	43 466	186
15 - 18	107 997	105 520	102 794	2 726	2 477	92 028	2 378	13 492	99
18 - 20	75 985	73 331	70 662	2 669	2 654	63 633	2 588	9 698	66
20 - 25	231 780	216 610	198 760	17 830	15 170	179 039	14 824	37 571	346
25 - 30	236 306	225 381	203 661	21 720	10 925	172 390	10 343	52 991	592
30 - 35	286 338	276 362	255 414	20 948	11 976	220 078	11 334	56 284	642
35 - 40	333 100	318 516	299 066	19 450	14 584	268 858	13 942	49 658	642
40 - 45	286 078	272 892	257 478	15 414	13 186	235 346	12 618	37 546	568
45 - 55	480 723	455 741	425 166	30 575	24 982	398 686	23 998	57 055	984
55 - 60	214 176	203 985	188 038	15 947	10 191	182 816	9 875	21 169	316
60 - 65	249 911	240 860	223 403	17 457	9 051	223 960	8 864	16 900	187
65 und mehr	526 683	513 346	484 248	29 098	13 337	490 864	13 106	22 482	231
	3 470 509	3 336 124	3 136 727	199 397	134 385	2 896 507	129 448	439 617	4 937
männlich									
unter 6	86 496	85 741	85 056	685	755	74 800	714	10 941	41
6 - 15	138 766	136 509	134 269	2 240	2 257	113 999	2 166	22 510	91
15 - 18	55 048	53 860	52 424	1 436	1 188	46 776	1 136	7 084	52
18 - 20	38 452	37 271	36 016	1 255	1 181	32 295	1 139	4 976	42
20 - 25	112 628	106 255	98 613	7 642	6 373	87 548	6 197	18 707	176
25 - 30	118 507	112 826	101 950	10 876	5 681	85 715	5 374	27 111	307
30 - 35	149 079	142 637	131 137	11 500	6 442	112 392	6 089	30 245	353
35 - 40	174 208	165 951	155 027	10 924	8 257	137 937	7 867	28 014	390
40 - 45	150 180	142 410	134 220	8 190	7 770	120 894	7 419	21 516	351
45 - 55	242 932	227 721	212 574	15 147	15 211	197 836	14 597	29 885	614
55 - 60	108 755	102 232	93 783	8 449	6 523	90 813	6 309	11 419	214
60 - 65	123 743	117 888	108 827	9 081	5 855	108 185	5 715	9 703	140
65 und mehr	196 554	189 372	176 133	13 239	7 182	178 110	7 014	11 262	168
insgesamt	1 695 348	1 620 673	1 520 029	100 644	74 675	1 397 300	71 736	233 373	2 939
weiblich									
unter 6	82 651	81 916	81 252	664	735	71 552	688	10 364	47
6 - 15	131 519	129 414	127 440	1 974	2 105	108 458	2 010	20 956	95
15 - 18	52 949	51 660	50 370	1 290	1 289	45 252	1 242	6 408	47
18 - 20	37 533	36 060	34 646	1 414	1 473	31 338	1 449	4 722	24
20 - 25	119 152	110 355	100 167	10 188	8 797	91 491	8 827	18 864	170
25 - 30	117 799	112 555	101 711	10 844	5 244	86 675	4 969	25 880	275
30 - 35	139 259	133 725	124 277	9 448	5 534	107 686	5 245	26 039	289
35 - 40	158 892	152 565	144 039	8 526	6 327	130 921	6 075	21 644	252
40 - 45	135 898	130 482	123 258	7 224	5 416	114 452	5 199	16 030	217
45 - 55	237 791	228 020	212 592	15 428	9 771	200 850	9 401	27 170	370
55 - 60	105 421	101 753	94 255	7 498	3 668	92 003	3 566	9 750	102
60 - 65	126 168	122 972	114 576	8 396	3 196	115 775	3 149	7 197	47
65 und mehr	330 129	323 974	308 115	15 859	6 155	312 754	6 092	11 220	63
insgesamt	1 775 161	1 715 451	1 616 698	98 753	59 710	1 509 207	57 712	206 244	1 998

2 Bezirke und Statistische Gebiete von Berlin

Berlin

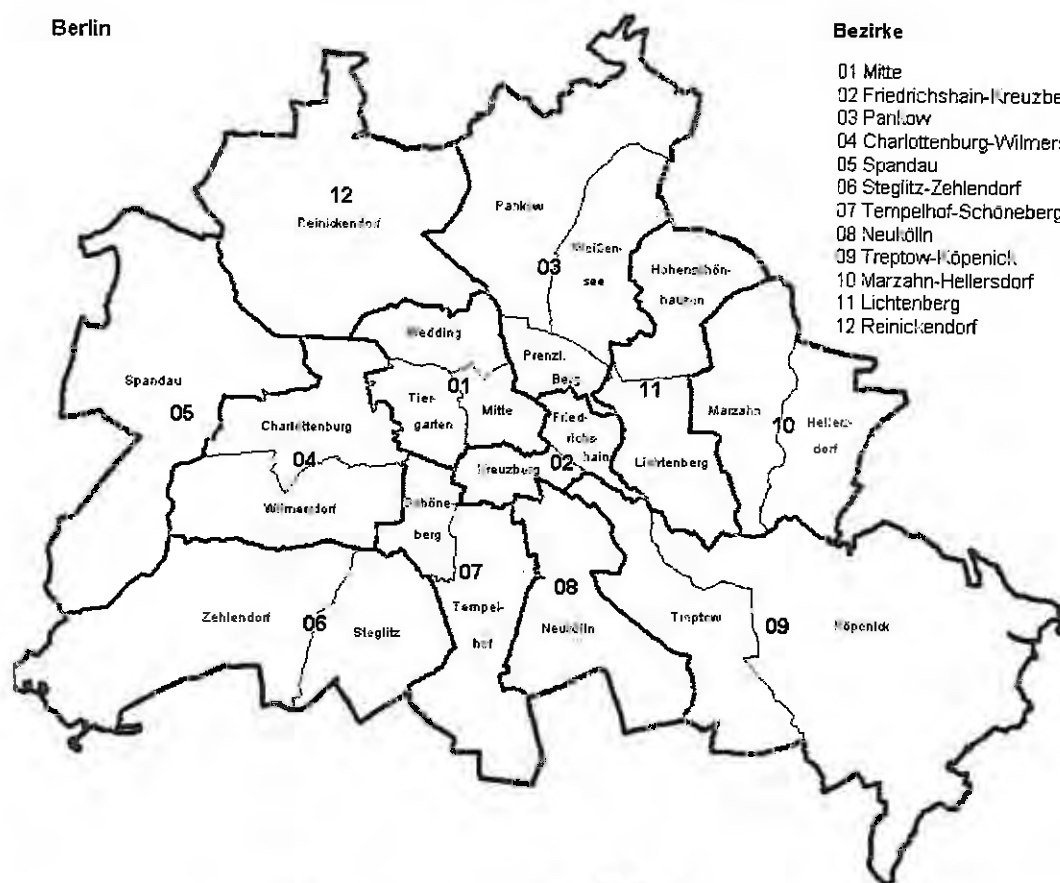

Bezirke

- 01 Mitte
- 02 Friedrichshain-Kreuzberg
- 03 Pankow
- 04 Charlottenburg-Wilmersdorf
- 05 Spandau
- 06 Steglitz-Zehlendorf
- 07 Tempelhof-Schöneberg
- 08 Neukölln
- 09 Treptow-Köpenick
- 10 Marzahn-Hellersdorf
- 11 Lichtenberg
- 12 Reinickendorf

Statistische Gebiete



7 Melderechtlich registrierte Einwohner am Ort der Hauptwohnung in den

Statistisches Gebiet Bezirk bis 31.12.2000 Bezirk		Insgesamt	Im Alter von ... bis unter ... Jahren								
			unter 3	3 - 6	6 - 10	10 - 15	15 - 18	18 - 20	20 - 25	25 - 30	30 - 35
		1	2	3	4	5	6	7	8	9	10
001	Westhafen	4 574	178	146	204	242	148	86	411	452	475
002	Turmstraße	46 254	1 499	1 382	1 617	2 193	1 180	955	3 894	4 386	4 600
003	Hansaviertel	25 377	608	635	667	921	578	354	1 745	2 187	2 327
004	Tiergarten	208	3		8	7			16	10	24
005	Lützowplatz	12 722	333	337	376	604	372	315	1 069	1 153	1 103
	Tiergarten	89 135	2 621	2 500	2 872	3 967	2 278	1 710	7 135	8 168	8 529
006	Soldiner Straße	22 085	885	871	966	1 278	714	577	1 727	1 720	1 928
007	Gesundbrunnen	30 922	1 083	1 110	1 405	2 087	1 130	725	2 128	2 187	2 309
008	Humboldthain	13 792	559	551	642	837	443	322	1 102	1 224	1 237
009	Leopoldplatz	55 195	2 018	1 886	2 187	2 875	1 600	1 251	4 894	5 248	5 324
010	Rehberge	673	31	18	28	41	30	14	55	44	62
011	Schillerpark	31 736	780	733	909	1 277	689	573	1 855	2 168	2 617
	Wedding	154 403	5 356	5 169	6 137	8 395	4 606	3 462	11 761	12 591	13 477
098	Friedrich-Wilhelm-Stadt	4 124	88	51	75	145	112	56	304	476	621
099	Oranienburger Vorstadt	21 081	613	428	427	655	428	300	1 671	3 436	4 021
100	Spandauer Vorstadt	10 842	321	258	262	438	394	245	776	1 291	1 722
101	Königsstadt	7 736	117	87	107	234	192	153	550	697	798
102	Dorotheenstadt	375	14	12	9	15	3	9	19	31	45
103	Friedrichstadt	9 074	133	142	181	419	303	217	534	558	705
104	Luisenstadt	13 456	215	198	216	446	421	329	1 013	1 004	1 092
105	Stralauer Vorstadt	8 378	123	123	166	309	254	157	410	300	414
	Mitte	75 086	1 624	1 299	1 443	2 661	2 107	1 466	5 277	7 793	9 418
	Mitte	318 604	9 601	8 968	10 452	15 023	8 991	6 638	24 173	28 552	31 424
012	Mehringplatz	19 485	738	785	1 073	1 356	758	465	1 412	1 556	1 700
013	Moritzplatz	18 973	749	804	918	1 151	628	453	1 196	1 383	1 579
014	Mariannenplatz	21 358	800	851	1 020	1 241	709	445	1 516	1 950	2 152
015	Wiener Straße	26 726	1 014	924	1 080	1 385	686	536	2 015	2 885	3 169
016	Urban	43 970	1 472	1 341	1 636	1 923	1 050	727	2 917	4 102	4 822
017	Viktoriapark	14 934	443	433	504	680	364	230	952	1 359	1 560
	Kreuzberg	145 446	5 216	5 138	6 211	7 736	4 195	2 856	10 008	13 235	14 982
113	Volkspark Friedrichshain	114	3			6	15		10	18	14
114	Friedenstraße	14 558	270	217	297	540	412	305	914	926	1 142
115	Rigaer Straße	28 350	799	553	514	875	702	583	3 767	4 804	4 071
116	Boxhagener Straße	34 313	970	651	584	1 072	741	579	4 650	6 423	5 610
117	Andreasstraße	16 412	303	285	350	659	496	324	1 003	1 047	1 352
118	Stralauer Allee	5 361	125	98	101	220	181	119	712	751	598
119	Alt-Stralau	1 764	64	61	51	61	38	35	102	138	248
	Friedrichshain	100 672	2 534	1 865	1 897	3 433	2 585	1 945	11 158	14 107	13 035
	Friedrichshain - Kreuzberg	246 318	7 750	7 003	8 108	11 169	6 780	4 801	21 166	27 342	28 017
106	Schönhauser Allee-Nord	32 822	855	570	598	950	596	496	3 401	5 732	5 924
107	Prenzlauer Allee-Nord	28 221	735	519	512	837	628	459	2 435	3 686	4 273
108	Greifswalder Straße-Nord	20 290	382	288	322	691	425	333	1 628	1 585	1 851
109	Storkower Straße	6 835	158	127	180	292	207	158	555	546	593
110	Schönhauser Allee-Süd	26 254	849	684	626	909	602	414	1 965	4 026	5 313
111	Greifswalder Straße-Süd	18 421	563	423	396	679	468	314	1 560	2 515	3 096
112	Zentralviehhof	154	12	3		11	8	4	11	12	14
	Prenzlauer Berg	132 997	3 554	2 614	2 634	4 369	2 934	2 178	11 575	18 102	21 064
153	Pistoriusstraße	29 423	787	681	664	1 316	865	623	2 325	2 459	3 053
154	Buschallee	14 700	282	262	363	810	514	338	929	812	1 163
155	Heinersdorf	6 210	116	153	165	386	296	158	373	223	443
156	Blankenburg	6 191	105	138	185	408	275	192	325	181	335
157	Karow	17 815	498	532	708	1 295	859	486	974	913	1 353
158	Märchenberg	3	-	-	-	-	-	3	-	-	-
159	Märchenland	1 205	13	15	24	56	37	30	54	25	64
	Weißensee	75 547	1 801	1 781	2 109	4 271	2 846	1 830	4 980	4 613	6 411
160	Vinetastraße	31 022	769	642	633	1 267	838	690	2 446	2 626	3 120
161	Am Schloßpark	29 276	861	769	756	1 246	831	601	1 892	2 127	2 964
162	Schönholz	2 627	72	82	85	138	117	83	175	111	179
163	Wilhelmsruh	8 832	260	249	246	419	264	147	440	475	879
164	Rosenthal	3 925	115	155	208	305	175	93	171	131	313
165	Niederschönhausen	11 644	336	317	298	592	434	251	604	708	1 159
166	Herthaplatz	8 756	339	265	260	496	295	203	469	591	990
167	Buchholz	15 374	498	594	624	1 093	728	387	723	730	1 344
168	Blankenfelde	1 848	37	39	39	91	84	42	80	65	98
169	Lietzengraben	165	9	-	10		-		11	26	30
170	Bucher Forst	2 820	56	67	70	131	96	88	205	175	197
171	Buch	10 641	245	223	234	553	414	296	687	589	590
	Pankow	126 930	3 597	3 402	3 463	6 331	4 276	2 881	7 903	8 354	11 863
	Pankow	335 474	8 952	7 797	8 206	14 971	10 056	6 889	24 458	31 069	39 338

Statistischen Gebieten von Berlin am 30. Juni 2002 nach Altersgruppen ¹⁾

Im Alter von ... bis unter ... Jahren												Statistisches Gebiet
35 - 40	40 - 45	45 - 50	50 - 55	55 - 60	60 - 63	63 - 65	65 - 70	70 - 75	75 - 80	80 - 85	85 und mehr	
11	12	13	14	15	16	17	18	19	20	21	22	
506	372	284	253	216	156	86	135	87	62	35	40	001
4 762	3 938	3 139	2 947	2 405	1 535	892	1 680	1 149	789	669	643	002
2 620	2 212	1 787	1 748	1 494	1 016	561	1 192	870	749	587	539	003
25	29	12	19	15	15	10	6	3	-	3	3	004
1 220	1 101	935	955	758	406	250	447	341	263	178	206	005
9 133	7 652	6 157	5 922	4 888	3 128	1 799	3 460	2 450	1 863	1 472	1 431	
2 105	1 772	1 387	1 249	1 098	783	459	901	548	394	319	404	006
2 615	2 335	1 860	1 848	1 636	1 169	707	1 439	1 087	775	570	717	007
1 296	1 041	808	814	710	519	258	503	338	222	167	199	008
5 500	4 466	3 522	3 124	2 598	1 761	1 069	1 921	1 322	991	849	789	009
77	89	65	54	22	16	3	9	9	-	3	3	010
2 931	2 554	1 992	2 079	2 011	1 505	940	1 875	1 396	1 138	876	838	011
14 524	12 257	9 634	9 168	8 075	5 753	3 436	6 648	4 700	3 520	2 784	2 950	
548	405	366	259	194	119	46	99	77	44	25	14	098
2 996	1 618	1 055	795	582	409	199	429	347	262	170	239	099
1 467	1 029	700	478	358	242	114	254	139	130	80	144	100
716	595	545	402	478	412	239	507	381	236	160	130	101
55	38	29	19	28	19	9	18	3	-	-	-	102
846	744	733	781	721	512	261	516	380	232	90	66	103
1 128	1 074	947	752	784	813	546	1 114	729	356	160	121	104
536	504	472	399	567	559	390	928	771	505	261	230	105
8 290	6 007	4 848	3 885	3 712	3 085	1 804	3 865	2 827	1 765	946	944	
31 947	25 916	20 639	18 975	16 675	11 966	7 039	13 973	9 977	7 148	5 202	5 325	
1 893	1 611	1 300	1 188	920	556	311	611	444	347	234	227	012
1 768	1 408	1 184	1 021	948	656	385	918	603	472	348	401	013
2 615	1 959	1 378	1 159	1 004	622	392	633	392	254	147	119	014
3 408	2 558	1 807	1 447	1 128	695	381	688	371	242	159	168	015
5 758	4 750	3 498	2 651	1 853	1 180	651	1 231	790	564	471	585	016
1 938	1 546	1 206	1 075	738	450	222	411	298	207	169	147	017
17 378	13 832	10 375	8 541	6 591	4 159	2 342	4 492	2 898	2 086	1 528	1 647	
10	13	10	9	-	-	3	-	3	-	-	-	113
1 211	1 003	862	783	935	853	477	1 046	948	613	395	409	114
3 103	2 081	1 470	986	763	618	343	678	534	378	325	403	115
3 917	2 388	1 611	1 108	825	608	324	653	571	441	305	302	116
1 267	1 046	973	845	1 085	958	604	1 217	1 002	747	485	364	117
549	458	326	206	181	110	73	219	140	81	69	44	118
248	135	138	124	73	61	28	74	47	25	9	4	119
10 305	7 104	5 390	4 061	3 862	3 208	1 852	3 887	3 245	2 285	1 588	1 526	
27 683	20 936	15 765	12 602	10 453	7 367	4 194	8 379	6 143	4 371	3 116	3 173	
4 167	2 239	1 654	1 288	989	628	353	738	502	367	328	447	106
3 109	1 921	1 512	1 187	1 105	908	508	1 211	910	748	534	484	107
1 621	1 208	1 027	1 257	1 306	1 312	774	1 524	928	692	523	613	108
598	501	372	346	355	335	212	473	365	164	150	128	109
4 067	2 111	1 367	851	614	398	204	446	270	171	158	159	110
2 474	1 445	971	652	622	529	290	535	339	242	159	149	111
18	21	9	9	3	3	-	10	6	-	-	-	112
16 054	9 446	6 912	5 590	4 994	4 113	2 341	4 937	3 320	2 404	1 852	2 010	
3 148	2 258	1 707	1 382	1 358	1 173	760	1 749	1 163	861	541	550	153
1 354	1 175	840	825	829	939	567	1 023	646	386	319	324	154
677	592	514	431	351	278	160	326	197	136	115	120	155
597	562	522	492	431	313	164	339	211	135	106	175	156
1 897	1 663	1 196	1 049	902	696	425	979	700	342	189	159	157
-	-	-	-	-	-	-	-	-	-	-	-	158
103	89	103	100	89	87	53	130	69	41	13	10	159
7 776	6 339	4 882	4 279	3 960	3 486	2 129	4 546	2 986	1 901	1 283	1 338	
2 979	2 334	1 898	1 604	1 498	1 337	839	1 971	1 387	997	621	526	160
3 110	2 149	1 593	1 355	1 419	1 402	907	1 938	1 387	850	571	548	161
245	246	163	174	119	104	54	134	99	92	68	87	162
909	708	600	543	547	490	337	579	326	211	112	91	163
452	367	282	229	207	184	80	187	122	80	42	27	164
1 331	1 022	889	753	634	461	247	526	389	303	194	196	165
962	785	600	493	432	347	194	351	284	168	105	127	166
1 751	1 466	1 087	831	715	592	375	754	509	261	181	131	167
157	160	145	157	127	139	68	133	92	48	30	17	168
20	21	7	10	3	6	-	3	6	3	-	-	169
249	237	244	196	170	129	87	148	121	60	50	44	170
753	760	744	778	740	670	345	625	452	306	251	386	171
12 918	10 255	8 252	7 123	6 611	5 861	3 533	7 349	5 174	3 379	2 225	2 180	
35 748	26 040	20 046	16 992	15 565	13 460	8 003	16 832	11 480	7 684	5 360	5 528	

Noch: 7 Melderechtlich registrierte Einwohner am Ort der Hauptwohnung in den

Statistisches Gebiet Bezirk bis 31.12.2000 Bezirk	Insgesamt	Im Alter von ... bis unter ... Jahren								
		unter 3	3 - 6	6 - 10	10 - 15	15 - 18	18 - 20	20 - 25	25 - 30	30 - 35
	1	2	3	4	5	6	7	8	9	10
018 Volkspark Jungfernheide	9 703	188	180	238	323	213	158	490	582	678
019 Goerdelerdamm	8 782	214	217	316	435	241	157	425	532	634
020 Charlottenburger Schloß	16 115	368	321	402	553	305	263	1 163	1 467	1 529
021 Franklinstraße	2 906	76	82	83	134	92	61	199	295	347
022 Richard-Wagner-Platz	39 504	1 021	1 026	1 164	1 636	984	676	2 354	2 900	3 582
023 Hardenbergstraße	11 314	240	203	230	311	227	146	582	780	1 013
024 Stuttgarter Platz	48 286	1 129	1 111	1 325	1 689	965	732	2 702	3 340	4 496
025 Olympiastadion	12 390	245	310	404	495	254	182	689	631	720
026 Westend	24 125	444	447	599	770	457	343	1 109	1 245	1 659
Charlottenburg	173 125	3 925	3 897	4 761	6 346	3 738	2 718	9 713	11 772	14 658
040 Joachim-Friedrich-Straße	12 439	302	248	268	405	223	157	621	789	1 046
041 Fehrbelliner Platz	12 822	275	251	361	429	257	220	748	927	1 093
042 Schaperstraße	4 620	78	82	82	100	85	57	222	285	353
043 Hohenzollernplatz	33 800	691	663	817	1 123	668	524	1 795	2 142	2 789
044 Bundesplatz	22 420	513	562	722	902	547	354	1 199	1 445	1 899
045 Rüdesheimer Platz	19 358	392	457	570	699	436	280	820	858	1 416
046 Schmargendorf	20 061	389	481	557	746	457	296	841	846	1 308
047 Grunewaldsee	89	-	-	4	8	3	-	10	-	7
048 Koenigsallee	11 210	189	179	305	371	249	166	424	466	656
Wilmersdorf	136 819	2 829	2 923	3 686	4 783	2 925	2 054	6 680	7 758	10 567
Charlottenburg-Wilmersdorf	309 944	6 754	6 820	8 447	11 129	6 663	4 772	16 393	19 530	25 225
027 Johannesstift	50 836	1 173	1 231	1 752	2 687	1 599	1 095	2 733	2 350	3 202
028 Werderstraße	12 276	410	413	433	659	439	287	796	815	954
029 Spandauer Rathaus	25 279	739	774	908	1 259	743	528	1 692	1 753	2 217
030 Charlottenburger Chaussee	2 757	70	68	74	111	70	49	196	183	226
031 Klosterfelde	5 781	123	117	164	231	144	105	309	328	465
032 Pichelsdorf	38 153	865	940	1 248	1 753	1 053	719	1 933	2 166	2 736
033 Zitadelle	3 265	169	163	190	221	130	71	226	309	302
034 Gartenfelder Straße	10 091	239	206	271	400	199	193	607	563	690
035 Schuckertdamm	10 220	262	267	336	475	280	193	528	552	774
036 Siemenswerke	1 265	31	28	43	63	45	29	122	98	129
037 Staaken	40 872	1 098	1 315	1 856	2 456	1 418	904	1 969	1 801	2 693
038 Gatow	5 367	149	144	259	402	226	140	240	165	295
039 Kladow	11 643	210	297	412	691	403	284	524	307	488
Spandau	217 807	5 538	5 963	7 946	11 408	6 749	4 597	11 875	11 390	15 171
Spandau	217 807	5 538	5 963	7 946	11 408	6 749	4 597	11 875	11 390	15 171
049 Teltower Damm	33 237	683	860	1 226	1 679	926	602	1 399	1 411	2 047
050 Argentinische Allee	25 238	552	668	907	1 129	698	471	1 087	940	1 456
051 Dahlem	14 057	386	447	595	687	424	260	727	619	915
052 Nikolassee	14 878	339	448	559	818	567	369	721	512	787
053 Wannsee	9 166	180	239	338	392	269	176	376	327	501
Zehlendorf	96 626	2 140	2 662	3 625	4 705	2 884	1 878	4 310	3 809	5 706
062 Schloßstraße	20 517	547	560	587	778	517	334	1 036	1 246	1 720
063 Albrechtstraße	49 781	1 122	1 163	1 437	1 963	1 191	829	2 639	3 237	4 258
064 Ostpreußendamm	35 174	881	976	1 269	1 702	1 102	707	1 741	1 504	2 267
065 Goerzwerke	1 137	12	12	22	42	28	30	202	156	74
066 Drakestraße	41 098	1 041	1 196	1 420	1 770	1 050	772	1 986	2 041	2 961
067 Lankwitz	40 729	899	993	1 227	1 721	953	663	2 021	2 244	2 840
Steglitz	188 436	4 502	4 900	5 962	7 976	4 841	3 335	9 625	10 428	14 120
Steglitz-Zehlendorf	285 062	6 642	7 562	9 587	12 681	7 725	5 213	13 935	14 237	19 826
054 John-F.-Kennedy-Platz	28 644	823	704	797	1 155	619	496	1 753	2 332	2 980
055 Bayerisches Viertel	27 090	613	608	755	970	575	419	1 369	1 882	2 449
056 Nollendorfplatz	16 771	470	521	659	861	488	331	1 025	1 295	1 440
057 Großgörschenstraße	22 235	697	691	808	1 101	560	416	1 503	1 945	2 483
058 Tempelhofer Weg	5 589	165	166	180	260	136	110	361	377	443
059 Priesterweg	1 074	25	33	55	62	31	25	82	58	77
060 Rubensstraße	16 367	503	521	589	783	463	312	909	981	1 416
061 Fricanau	26 457	728	697	830	1 020	616	486	1 330	1 472	2 292
Schöneberg	144 227	4 024	3 941	4 673	6 212	3 488	2 575	8 312	10 342	13 580
068 Alt-Tempelhof	48 591	1 196	1 212	1 529	2 050	1 113	822	2 604	3 068	4 001
069 Zentralfliughafen	6 290	201	160	182	254	135	132	443	502	590
070 Mariendorfer Damm	47 707	1 065	1 146	1 444	2 014	1 237	864	2 426	2 533	3 382
071 Lankwitzer Straße	2 447	48	63	71	122	81	82	287	135	193
072 Mauserstraße	2 998	72	77	107	119	83	46	122	128	181
073 Marienfelder Allee	28 907	668	743	1 055	1 401	924	649	1 580	1 552	1 846
074 Lichtenrade	51 604	1 183	1 446	2 002	2 763	1 714	1 127	2 320	2 185	3 269
Tempelhof	188 544	4 433	4 847	6 390	8 723	5 287	3 722	9 782	10 103	13 482
Tempelhof-Schöneberg	332 771	8 457	8 788	11 063	14 935	8 775	6 297	18 094	20 445	27 042

Statistischen Gebieten von Berlin am 30. Juni 2002 nach Altersgruppen ¹⁾

Im Alter von ... bis unter ... Jahren												Statistisches Gebiet
35 - 40	40 - 45	45 - 50	50 - 55	55 - 60	60 - 63	63 - 65	65 - 70	70 - 75	75 - 80	80 - 85	85 und mehr	
11	12	13	14	15	16	17	18	19	20	21	22	
746	719	642	680	599	516	270	598	563	555	384	401	018
723	597	561	530	494	434	329	683	442	363	240	210	019
1 679	1 382	1 093	1 053	950	630	376	723	542	506	376	434	020
314	262	234	190	153	85	42	79	59	44	27	28	021
3 922	3 515	3 020	3 172	2 594	1 666	920	1 660	1 174	972	791	755	022
1 149	971	889	1 031	1 049	592	311	511	323	314	201	241	023
5 027	4 468	4 077	4 350	3 538	2 084	1 168	1 950	1 256	1 100	814	965	024
899	870	802	985	1 095	816	457	811	589	484	321	331	025
2 060	1 652	1 548	1 934	2 043	1 537	819	1 575	1 115	1 016	798	955	026
15 524	14 456	12 866	13 905	12 515	8 360	4 692	8 590	6 063	5 354	3 952	4 320	
1 233	1 076	1 033	1 090	1 031	621	355	617	397	382	284	261	040
1 298	1 093	965	1 062	915	615	304	618	436	376	285	294	041
425	415	376	416	367	234	148	243	164	134	149	205	042
3 264	2 844	2 630	2 926	2 523	1 670	936	1 725	1 200	1 108	850	912	043
2 215	1 881	1 742	1 763	1 521	967	576	1 013	765	707	543	584	044
1 684	1 501	1 436	1 580	1 642	1 084	551	1 143	842	791	575	601	045
1 681	1 479	1 288	1 574	1 722	1 199	661	1 220	895	902	741	778	046
8	6	12	9	15	-	6	-	3	-	-	-	047
825	748	755	934	1 108	799	391	744	489	479	387	546	048
12 631	11 043	10 237	11 354	10 844	7 189	3 928	7 323	5 191	4 879	3 814	4 181	
23 155	25 499	23 103	25 259	23 359	15 549	8 620	15 913	11 254	10 233	7 766	8 501	
4 200	3 722	3 278	3 451	3 584	2 940	1 787	3 479	2 330	1 721	1 244	1 278	027
1 102	915	778	708	630	502	287	574	430	344	320	482	028
2 462	2 085	1 722	1 593	1 427	1 021	553	1 202	905	749	529	418	029
262	211	203	209	206	134	78	125	110	69	57	46	030
460	423	384	401	393	352	207	411	283	199	156	126	031
3 327	3 009	2 489	2 712	2 740	2 095	1 168	2 351	1 662	1 293	1 009	885	032
281	266	178	186	135	107	38	80	66	67	39	41	033
778	758	659	714	687	526	333	730	570	443	274	253	034
934	725	650	784	672	496	243	609	471	431	277	261	035
126	96	85	74	69	48	27	57	35	33	15	12	036
3 601	3 131	2 606	2 938	2 817	2 320	1 247	2 481	1 638	1 048	731	804	037
463	476	393	426	414	288	142	240	161	122	89	128	038
773	886	975	1 151	1 126	758	396	654	496	325	239	243	039
18 777	16 703	14 400	15 347	14 900	11 587	6 506	12 993	9 157	6 844	4 979	4 977	
18 777	16 703	14 400	15 347	14 900	11 587	6 506	12 993	9 157	6 844	4 979	4 977	
2 757	2 396	2 232	2 477	2 498	1 930	1 128	2 236	1 471	1 336	959	984	049
1 992	1 752	1 663	1 930	2 218	1 516	864	1 569	1 151	1 044	772	909	050
1 263	1 064	944	1 036	1 188	796	396	704	500	458	289	353	051
1 149	1 032	1 111	1 261	1 157	765	449	833	590	518	367	526	052
715	601	624	784	791	584	388	576	401	328	239	337	053
7 882	6 845	6 574	7 488	7 852	5 591	3 225	5 918	4 113	3 684	2 626	3 109	
2 043	1 809	1 486	1 742	1 458	910	523	971	647	593	473	537	062
5 003	3 928	3 399	3 581	3 328	2 358	1 307	2 561	1 915	1 839	1 334	1 389	063
2 973	2 567	2 474	2 694	2 667	2 005	1 116	2 114	1 372	1 133	881	1 029	064
79	67	68	56	65	61	36	57	21	19	14	16	065
3 732	3 292	2 820	3 365	3 224	2 270	1 191	2 184	1 440	1 252	973	1 118	066
3 463	2 806	2 466	2 905	2 918	2 252	1 395	2 704	1 921	1 704	1 219	1 415	067
17 293	14 469	12 713	14 343	13 660	9 856	5 568	10 591	7 316	6 540	4 894	5 504	
25 175	21 314	19 287	21 831	21 512	15 447	8 793	16 509	11 429	10 224	7 520	8 613	
3 290	2 742	2 266	2 101	1 760	1 015	525	1 051	729	537	455	514	054
2 909	2 580	2 278	2 136	1 766	1 115	627	1 205	850	737	610	637	055
1 644	1 463	1 376	1 262	947	581	325	624	446	370	285	358	056
2 834	2 205	1 730	1 440	1 109	683	375	614	372	289	205	175	057
487	405	345	350	341	252	137	263	227	177	168	239	058
117	94	68	54	57	36	20	59	45	42	33	21	059
1 663	1 513	1 254	1 217	1 038	613	386	706	451	404	331	314	060
2 875	2 472	2 259	2 471	2 028	1 098	601	999	645	580	457	521	061
15 819	13 474	11 576	11 031	9 046	5 393	2 996	5 521	3 765	3 136	2 544	2 779	
4 598	3 848	3 172	3 402	3 164	2 315	1 368	2 660	1 973	1 789	1 323	1 384	068
645	526	410	421	353	257	141	284	206	170	130	148	069
3 978	3 436	3 176	3 280	3 288	2 573	1 518	3 009	2 140	1 915	1 559	1 724	070
225	206	189	192	165	93	62	82	66	37	31	17	071
209	202	211	276	297	242	125	232	90	88	44	47	072
2 183	2 122	1 881	2 302	2 159	1 630	988	1 835	1 317	942	565	565	073
4 272	3 899	3 544	3 984	4 082	3 165	1 735	3 139	1 934	1 516	1 104	1 221	074
16 110	14 239	12 583	13 857	13 508	10 275	5 937	11 241	7 726	6 457	4 756	5 106	
31 929	27 713	24 159	24 888	22 554	15 668	8 933	16 762	11 491	9 593	7 300	7 885	

Noch: 7 Melderechtlich registrierte Einwohner am Ort der Hauptwohnung in den

Statistisches Gebiet Bezirk bis 31.12.2000 Bezirk		Insgesamt	Im Alter von ... bis unter ... Jahren								
			unter 3	3 - 6	6 - 10	10 - 15	15 - 18	18 - 20	20 - 25	25 - 30	30 - 35
			1	2	3	4	5	6	7	8	9
075	Reuterplatz	33 615	1 149	1 019	1 159	1 526	836	832	2 616	3 251	3 634
076	Roseggerstraße	28 313	983	907	1 095	1 402	790	598	2 216	2 324	2 567
077	Köllnische Heide	15 716	582	575	757	997	542	391	993	1 008	1 231
078	Karl-Marx-Straße	38 570	1 448	1 372	1 584	2 133	1 224	913	3 158	3 303	3 709
079	Schillerpromenade	31 168	1 185	1 012	1 159	1 596	888	641	2 553	2 787	3 095
080	Britz	38 820	864	906	1 266	1 812	1 054	763	2 147	2 141	2 708
081	Buckow 1	28 715	612	748	1 167	1 530	818	626	1 390	1 302	1 907
082	Buckow 2	34 509	777	899	1 182	1 569	991	660	1 855	1 649	1 942
083	Rudow	54 717	1 281	1 645	2 387	3 399	2 105	1 284	2 550	2 390	3 367
	Neukölln	304 143	8 881	9 083	11 756	15 964	9 246	6 508	19 278	20 155	24 160
	Neukölln	304 143	8 881	9 083	11 756	15 964	9 246	6 508	19 278	20 155	24 160
120	Köpenicker Landstraße	33 345	756	584	642	1 157	800	525	2 147	2 306	3 037
121	Treptower Park/Plänterwald	62	-	4	-	6	-	3	4	3	6
122	Niederschöneweide	9 972	221	209	237	422	278	222	787	658	768
123	Adlershof	14 326	327	288	281	590	383	295	976	914	1 166
124	Johannisthal	19 307	358	357	457	965	673	416	1 018	741	1 312
125	Rudower Chaussee	260	-	6	-	-	3	6	6	9	15
126	Altglienicke	26 248	750	894	1 129	2 268	1 290	736	1 372	1 295	2 191
127	Bohnsdorf	10 408	203	248	319	687	488	279	598	409	638
	Treptow	113 928	2 615	2 590	3 065	6 095	3 895	2 482	6 908	6 335	9 133
128	Oberschöneweide	15 335	461	381	427	673	400	343	1 206	1 158	1 388
129	Wuhlheide	95	3	-	3	3	-	3	3	22	9
130	Dammvorstadt	9 260	253	207	187	372	260	200	739	700	781
131	Spindlersfeld	9 386	248	199	191	486	343	276	726	564	739
132	Wendenschloßstraße	29 483	613	553	667	1 523	1 184	751	1 753	1 365	1 782
133	Grünau	5 520	115	115	117	205	177	103	249	241	437
134	Forst Grünau	19	-	-	-	-	-	-	-	3	-
135	Schmöckwitz	3 422	75	79	81	171	137	98	137	127	192
136	Rauchfangswerder	495	9	15	18	34	15	22	28	15	44
137	Seddinberg	61	-	-	3	3	-	4	-	-	4
138	Müggelheim	5 965	102	110	182	389	295	173	265	189	335
139	Rahnsdorf	8 032	163	162	242	413	310	210	351	290	493
140	Forst Rahnsdorf	714	17	18	24	42	23	23	72	87	90
141	Müggelberge	72	-	-	-	-	-	3	3	4	3
142	Forst Friedrichshagen	67	-	-	-	6	4	-	5	-	-
143	Friedrichshagen	16 712	319	308	348	776	467	300	708	717	1 085
144	Uhlenhorst	12 241	183	205	217	511	381	284	625	468	677
	Köpenick	116 879	2 581	2 352	2 707	5 607	3 996	2 793	6 870	5 950	8 059
	Treptow - Köpenick	230 807	5 176	4 942	5 772	11 702	7 891	5 275	13 778	12 285	17 192
180	Bürknersfelde	254	3	13	14	13	7	5	28	32	29
181	Ahrnsfelde-Süd	24 544	686	675	749	1 766	1 992	1 174	2 304	1 444	1 474
182	Marzahn Promenade	45 989	974	795	1 025	2 296	2 110	2 085	4 890	2 548	2 257
183	Marzahn Chaussee	1 611	12	13	26	60	70	68	140	50	60
184	Springpfuhl	31 459	574	479	596	1 453	1 234	959	2 831	1 666	1 476
185	Kienberg	2 942	63	64	76	200	175	110	184	146	179
186	Biesdorf-Nord	14 592	266	274	360	782	661	516	1 255	778	771
187	Alt-Biesdorf	2 163	25	28	39	103	104	68	131	70	110
188	Biesdorf-Süd	7 342	99	138	187	539	408	275	426	223	381
	Marzahn	130 896	2 702	2 479	3 072	7 212	6 781	5 280	12 189	6 957	6 737
189	Kaulsdorf-Süd	7 014	99	131	166	465	392	233	428	240	365
190	Mahlsdorf-Süd	13 231	190	266	365	988	703	423	710	444	796
191	Mahlsdorf-Nord	12 138	167	240	305	925	735	452	711	420	647
192	Kaulsdorf-Nord	10 970	198	235	310	882	622	393	636	394	730
193	Hellersdorf-West	22 666	474	447	577	1 646	1 269	862	1 815	1 131	1 369
194	Alt-Hellersdorf	30 738	803	804	1 017	3 142	2 056	1 179	2 495	1 513	2 141
195	Hönow-West	26 493	639	622	908	2 962	1 679	884	1 732	1 162	2 032
	Hellersdorf	123 250	2 570	2 745	3 648	11 010	7 456	4 426	8 527	5 304	8 080
	Marzahn - Hellersdorf	254 146	5 272	5 224	6 720	18 222	14 217	9 666	20 716	12 261	14 817

Statistischen Gebieten von Berlin am 30. Juni 2002 nach Altersgruppen ¹⁾

Im Alter von ... bis unter ... Jahren												Statistisches Gebiet
35 - 40	40 - 45	45 - 50	50 - 55	55 - 60	60 - 63	63 - 65	65 - 70	70 - 75	75 - 80	80 - 85	85 und mehr	
11	12	13	14	15	16	17	18	19	20	21	22	
4 116	3 063	2 215	1 860	1 536	1 046	586	1 114	727	584	445	501	075
2 961	2 506	2 001	1 686	1 484	950	523	1 100	745	581	454	440	076
1 364	1 080	990	1 064	905	593	349	743	520	396	309	327	077
3 940	3 122	2 624	2 381	2 058	1 272	698	1 251	776	604	443	557	078
3 453	2 802	2 125	1 879	1 474	990	553	981	637	470	429	459	079
3 411	2 979	2 571	2 774	2 564	1 989	1 169	2 319	1 832	1 498	1 041	1 012	080
2 352	2 120	1 842	2 206	2 295	1 815	969	1 864	1 200	838	605	511	081
2 426	2 169	2 087	2 494	2 793	2 181	1 246	2 635	1 730	1 368	1 071	1 005	082
4 583	4 253	3 740	4 153	4 075	3 086	1 881	3 318	2 060	1 364	895	901	083
23 605	24 094	20 195	20 497	19 184	13 902	7 974	15 325	10 227	7 703	5 692	5 713	
28 608	24 094	20 195	20 497	19 184	13 902	7 974	15 325	10 227	7 703	5 692	5 713	
3 172	2 319	1 730	1 472	1 651	1 837	1 380	3 131	2 089	1 226	735	669	120
9	9	3	3	6	6	-	-	-	-	-	-	121
842	671	627	601	540	551	363	904	500	276	173	122	122
1 321	1 050	864	753	755	774	453	1 131	832	536	333	304	123
1 728	1 518	1 192	1 145	1 113	1 230	796	1 658	1 090	691	433	416	124
18	26	34	27	29	21	9	24	15	6	3	3	125
3 097	2 422	1 748	1 413	1 163	990	576	1 076	750	441	296	351	126
1 061	975	773	711	659	576	308	548	380	277	157	134	127
1 243	8 990	6 971	6 125	5 916	5 985	3 885	8 472	5 636	3 453	2 130	1 999	
1 551	1 136	946	755	662	564	426	1 032	735	477	331	283	128
16	15	9	6	3	-	-	-	-	-	-	-	129
849	746	588	484	468	374	265	598	471	371	199	148	130
879	787	599	473	428	508	332	622	391	279	189	127	131
2 401	2 211	2 077	1 965	2 037	1 955	1 143	2 086	1 295	843	581	698	132
477	389	358	335	314	360	247	551	327	205	115	83	133
			-	9	7	-	-	-	-	-	-	134
305	275	288	268	261	188	152	227	160	93	66	42	135
56	41	23	32	27	32	17	29	13	6	9	10	136
10	3	7	6	6	6	-	3	3	-	3	-	137
605	573	465	472	415	338	191	378	203	133	80	71	138
807	695	599	567	557	484	269	524	361	206	151	178	139
64	53	55	32	22	9	9	20	6	22	13	13	140
6	11	9	7	3	11	3	6	3	-	-	-	141
4	9	3	9	-	12	3	6	6	-	-	-	142
1 575	1 162	900	851	968	1 075	833	1 600	1 064	684	446	526	143
959	904	774	719	732	753	629	1 315	820	506	338	241	144
10 565	9 010	7 700	6 981	6 912	6 676	4 519	8 997	5 858	3 825	2 521	2 420	
21 813	18 000	14 671	13 106	12 828	12 661	8 404	17 469	11 494	7 278	4 651	4 419	
42	36	22	10	-	-	-	-	-	-	-	-	180
2 296	3 065	2 290	1 305	786	520	306	607	452	307	190	156	181
2 762	4 073	5 850	4 584	2 542	1 640	873	1 798	1 229	819	462	387	182
116	129	165	127	132	102	60	117	71	48	21	24	183
1 823	2 183	3 248	3 739	2 607	1 723	930	1 597	1 080	592	420	234	184
259	287	256	151	93	82	61	144	129	109	77	97	185
1 088	1 277	1 331	1 129	902	643	401	743	553	323	235	304	186
163	207	154	157	142	110	75	145	126	86	51	69	187
792	771	690	556	447	384	203	315	206	118	79	105	188
9 336	12 038	14 006	11 758	7 651	5 204	2 909	5 466	3 846	2 402	1 535	1 376	
651	749	661	526	448	371	177	375	214	145	83	95	189
1 338	1 383	1 153	941	817	661	379	659	425	253	184	153	190
1 271	1 379	1 076	826	743	524	318	563	354	214	136	132	191
1 263	1 213	899	667	614	422	266	520	312	172	121	101	192
2 223	2 446	2 151	1 536	1 052	721	428	885	615	398	284	337	193
3 712	3 509	2 234	1 353	886	712	408	993	763	465	294	259	194
3 642	3 085	1 777	1 149	829	623	418	844	672	424	217	193	195
14 103	13 764	9 951	6 998	5 389	4 034	2 394	4 639	3 355	2 071	1 319	1 270	
23 436	25 802	23 957	18 756	13 040	9 238	5 303	10 305	7 201	4 473	2 854	2 646	

Noch: 7 Melderechtlich registrierte Einwohner am Ort der Hauptwohnung in den

Statistisches Gebiet Bezirk bis 31.12.2000 Bezirk		Insgesamt	Im Alter von ... bis unter ... Jahren								
			unter 3	3 - 6	6 - 10	10 - 15	15 - 18	18 - 20	20 - 25	25 - 30	30 - 35
			1	2	3	4	5	6	7	8	9
145	Karlshorst	19 549	520	489	457	1 004	677	475	1 330	1 318	1 763
146	Rummelsburg	1 713	28	28	19	59	53	53	124	101	131
147	Friedrichsfelde	61 957	1 225	1 092	1 200	2 386	1 781	1 425	5 608	4 419	4 599
148	Tierpark	2 653	71	53	51	115	90	99	278	175	148
149	Rüdigerstraße	27 572	626	593	653	1 353	959	738	2 531	2 248	2 352
150	Krankenhaus Herzberge	167						10	4	8	31
151	Herzbergstraße	3 730	71	65	69	129	89	96	382	317	347
152	Fennpfuhl	31 393	539	499	656	1 417	1 029	764	2 027	1 729	2 002
	Lichtenberg	148 734	3 060	2 819	3 105	6 463	4 678	3 660	12 284	10 315	11 373
172	Malchow	705	11	13	24	40	31	21	36	30	35
173	Wartenberg	2 026	21	27	29	188	152	86	127	64	89
174	Faikenberg	741	13	16	15	55	47	24	47	31	55
175	Neu-Wartenberg	30 453	755	697	886	2 694	2 231	1 247	2 321	1 491	1 864
176	Neu-Hohenschönhausen	27 887	517	456	653	1 616	1 954	1 426	2 417	1 342	1 427
177	Mühlengrund	14 111	255	282	378	834	682	453	961	657	790
178	Marzahner Straße	1 119	15	18	24	44	24	45	154	111	165
179	Alt-Hohenschönhausen	28 652	590	569	653	1 443	993	719	2 122	2 011	2 138
	Hohenschönhausen	105 694	2 177	2 078	2 662	6 914	6 114	4 021	8 185	5 737	6 563
	Lichtenberg	254 428	5 257	4 897	5 767	13 377	10 792	7 681	20 469	16 052	17 936
084	Flottenstraße	197	6	3	3	3	10	3	11	12	9
085	Residenzstraße	44 876	1 223	1 152	1 472	2 050	1 166	851	2 634	2 855	3 441
086	Scharnweberstraße	29 145	732	740	1 010	1 391	817	554	1 703	1 905	2 267
087	Flughafen Tegel	1 721	23	33	69	99	47	27	86	85	119
088	Borsigwerke	853	24	22	27	44	17	15	19	47	89
089	Alt-Tegel	31 357	733	754	1 004	1 397	820	547	1 399	1 617	2 261
090	Konradshöhe	6 022	112	169	205	325	209	135	239	190	264
091	Heiligensee	17 741	395	463	641	1 058	664	423	757	515	834
092	Frohnau	17 126	365	506	643	869	511	359	675	530	849
093	Hermsdorf	17 133	377	500	631	914	514	368	737	566	908
094	Waldmannslust	10 234	262	307	389	635	386	225	486	470	630
095	Lübars	5 019	76	122	197	356	221	117	210	146	265
096	Alt-Wittenau	65 136	1 527	1 701	2 490	3 581	2 253	1 350	3 319	3 125	4 273
097	Breitenbachstraße	60			3						6
	Reinickendorf	246 620	5 855	6 472	8 784	12 732	7 635	4 974	12 275	12 063	16 215
	Reinickendorf	246 620	5 855	6 472	8 784	12 732	7 635	4 974	12 275	12 063	16 215
	Berlin	3 336 124	64 135	83 519	102 608	163 313	105 520	73 331	216 610	225 381	276 363
nachrichtlich:											
	Berlin-West	2 085 331	55 320	57 495	72 803	98 947	57 872	40 389	120 754	131 814	164 627
	Berlin-Ost	1 250 793	28 815	26 024	29 805	64 366	47 648	32 942	95 856	93 567	111 736

1) Bei Summenbildung auftretende Differenzen sowie Abweichungen der Randsummen zu anderen veröffentlichten Tabellen sind auf die notwendige statistische Geheimhaltung zurückzuführen.

Statistischen Gebieten von Berlin am 30. Juni 2002 nach Altersgruppen ¹⁾

Im Alter von ... bis unter ... Jahren												Statistisches Gebiet
35 - 40	40 - 45	45 - 50	50 - 55	55 - 60	60 - 63	63 - 65	65 - 70	70 - 75	75 - 80	80 - 85	85 und mehr	
11	12	13	14	15	16	17	18	19	20	21	22	
2 029	1 670	1 356	1 121	1 039	865	527	1 000	807	540	306	256	145
127	160	156	146	118	79	45	111	89	52	22	12	146
4 883	4 073	3 968	3 943	3 953	3 482	2 221	4 467	3 131	1 881	1 139	1 081	147
182	205	250	193	140	107	71	122	89	68	44	102	148
2 400	2 087	1 693	1 493	1 618	1 306	817	1 620	997	608	436	444	149
39	32	18	9	3	9	-	-	4	-	-	-	150
445	450	445	307	176	65	29	60	58	28	24	78	151
2 089	2 029	1 694	2 349	3 005	2 400	1 263	2 389	1 496	903	572	542	152
12 194	10 706	9 580	9 561	10 052	8 313	4 973	9 769	6 671	4 080	2 543	2 515	
79	79	44	47	61	35	21	43	32	11	6	6	172
224	273	187	124	93	76	45	77	65	35	25	19	173
80	72	74	49	26	26	16	42	34	16	3	-	174
3 432	3 808	2 539	1 557	1 054	811	458	886	682	406	293	341	175
2 342	3 519	3 127	2 064	1 250	821	416	994	719	388	235	204	176
1 096	1 249	1 317	1 212	979	675	361	737	512	268	204	209	177
153	116	73	65	38	21	10	22	12	4	-	5	178
2 430	2 144	2 105	2 430	1 971	1 353	725	1 519	1 151	695	465	426	179
9 836	11 260	9 466	7 548	5 472	3 818	2 052	4 320	3 207	1 823	1 231	1 210	
22 030	21 966	19 046	17 109	15 524	12 131	7 025	14 089	9 878	5 903	3 774	3 725	
18	12	20	18	20	16	10	10	3	-	7	3	084
4 289	3 535	2 998	2 894	2 667	2 017	1 245	2 611	1 907	1 543	1 117	1 209	085
2 543	2 190	1 795	1 979	1 840	1 591	874	1 815	1 242	929	640	588	086
158	148	144	162	163	98	45	102	43	33	25	12	087
124	66	55	67	54	38	34	49	27	17	6	12	088
2 814	2 328	2 016	2 281	2 375	1 686	962	1 863	1 453	1 241	922	879	089
471	482	438	570	592	401	213	401	232	154	123	87	090
1 505	1 483	1 470	1 710	1 489	1 019	572	1 057	598	434	388	266	091
1 331	1 235	1 168	1 379	1 534	1 100	613	1 184	737	601	481	456	092
1 361	1 293	1 220	1 548	1 545	1 032	565	1 068	691	544	392	359	093
839	794	682	898	778	554	310	626	396	309	212	246	094
386	434	428	436	439	318	158	281	179	115	73	62	095
5 374	4 899	4 210	4 713	4 886	3 526	2 084	4 158	2 710	1 981	1 454	1 522	096
4	10	9	3	9	10	-	3	3	-	-	-	097
21 217	18 909	16 653	18 458	18 391	13 406	7 685	15 228	10 226	7 901	5 840	5 701	
21 217	18 909	16 653	18 458	18 391	13 406	7 685	15 228	10 226	7 901	5 840	5 701	
313 516	272 892	231 921	223 820	203 985	152 382	88 479	173 777	119 957	89 355	64 054	66 206	Berlin
												nachrichtlich:
195 894	167 973	143 963	149 911	139 454	98 599	56 088	107 330	73 832	59 967	44 881	47 418	Berlin-West
122 622	104 919	87 958	73 900	64 531	53 783	32 391	66 447	46 125	29 388	19 173	18 788	Berlin-Ost

3 Melderechtlich registrierte Einwohner in Berlin am 30. Juni 2002 nach Alter, Deutschen/Ausländern und Geschlecht

