

# Statistischer Bericht

A I 3/S – hj 1/01

A I 3/S – m 06/01

## Melderechtlich registrierte Einwohner in Berlin

am 30. Juni 2001

Alter

Geschlecht

Staatsangehörigkeit

### Altersstruktur der melderechtlich registrierten Deutschen und Ausländer am Ort der Hauptwohnung in Berlin am 30.06.2001

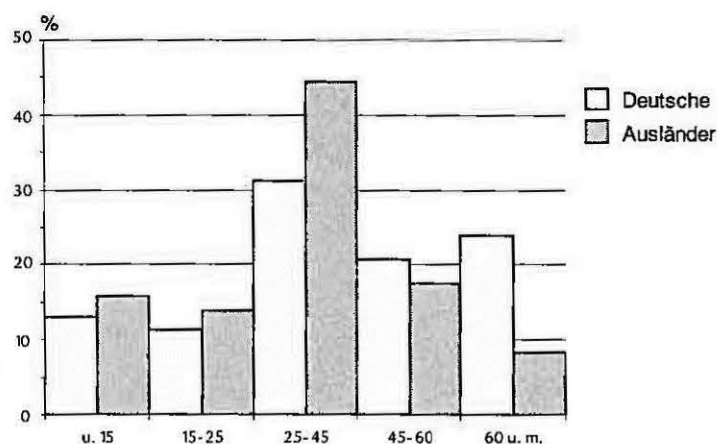

## Information und Beratung

### Wir über uns

Der Auftrag des Statistischen Landesamtes Berlin ist im Berliner Landesstatistikgesetz vom 9. Dezember 1992 definiert. Das Amt hat entsprechend den Grundsätzen der Neutralität, Objektivität und wissenschaftlichen Unabhängigkeit Daten unter Verwendung neuester wissenschaftlicher Erkenntnisse, sachgerechter Methoden und Informationstechniken zu sammeln und für die Darstellung politischer, gesellschaftlicher, wirtschaftlicher und ökologischer Zusammenhänge aufzuschlüsseln.

### So erreichen Sie uns

Das **Statistische Landesamt Berlin** befindet sich im „Bildungs- und Verwaltungszentrum Friedrichsfelde“ im Bezirk Lichtenberg (Nähe Tierpark Friedrichsfelde).  
**Statistisches Landesamt Berlin**  
**Alt-Friedrichsfelde 60**  
**10315 Berlin**

#### Verkehrsverbindungen:

**U-Bahn**, Linie U 5 bis Bahnhof „Friedrichsfelde“ (Anschluss Bus 108 bis Haltestelle „Bildungs- und Verwaltungszentrum“),

**S-Bahn**, Linien S 5, S 7, S 75 bis Bahnhof „Friedrichsfelde-Ost“ (Anschluss Bus 392 bis Haltestelle „Bildungs- und Verwaltungszentrum“),

**Straßenbahn**, Linien 26, 27, 28 bis Haltestelle „Am Tierpark“,

**Bus**, Linien 108, 392 bis Haltestelle „Bildungs- und Verwaltungszentrum“ oder Linien 194, 291 bis Haltestelle „Am Tierpark / Alfred-Kowalke-Straße“.

### Veröffentlichungen

Sie können alle Publikationen des Statistischen Landesamtes in unserer **Bibliothek** einsehen.

#### Öffnungszeiten:

montags bis mittwochs  
von 9 bis 15 Uhr,  
donnerstags  
von 9 bis 17 Uhr  
und freitags  
von 9 bis 14 Uhr.

**Telefon:** (030) 9021 3540.

Hier stehen darüber hinaus auch die Veröffentlichungen der anderen Statistischen Ämter der Länder und des Bundes zur Verfügung, ebenso internationale Publikationen, insbesondere Standardwerke zur statistischen Methodenlehre und zu Wirtschafts- und Sozialwissenschaften. Ein aktuelles Verzeichnis unserer Veröffentlichungen ist bei der

**Zentralen Information und Beratung** zu erhalten.

Im Internet ist das Statistische Landesamt Berlin darüber hinaus mit Eckdaten für Berlin und Online-Datenbanken vertreten:

[www.statistik-berlin.de](http://www.statistik-berlin.de)

### Informationen

#### zu dieser Veröffentlichung

#### Fachbereich Einwohnerregister:

**Telefon:** (030) 9021 3873/3871

**Telefax:** (030) 51 58 83 1

**E-Mail :**

[einwohner@statistik-berlin.de](mailto:einwohner@statistik-berlin.de)

#### Auskunftsstelle:

Zentrale Information und Beratung

(ZI), Haus 3, Erdgeschoss

Zimmer 3.005,

**Telefon:** (030) 9021 3434

**Telefax:** (030) 9021 3655

**E-Mail:** [info@statistik-berlin.de](mailto:info@statistik-berlin.de)

#### Zeichenerklärung:

- \* nichts vorhanden
- () Aussagewert ist eingeschränkt
- . Zahlenwert unbekannt oder geheimgehalten
- x Tabellenfach gesperrt, weil Aussage nicht sinnvoll
- / Zahlenwert nicht sicher genug
- 0 weniger als die Hälfte von 1 in der letzten besetzten Stelle, jedoch mehr als nichts
- p vorläufige Zahl
- ... Angabe fällt später an
- r berichtigte Zahl
- ± geschätzte Zahl

### Grafiken

Information und Beratung	2	1	Melderechtlich registrierte Einwohner am Ort der Hauptwohnung in Berlin am 30. Juni 2001 nach Bezirken und Geschlecht .....	5
Erläuterungen	4	2	Bezirke und Statistische Gebiete von Berlin .....	15
Allgemeine Hinweise	4	3	Melderechtlich registrierte Einwohner in Berlin am 30. Juni 2001 nach Alter, Deutschen/Ausländern und Geschlecht .....	24
Definitionen	4			

### Tabellen

1	Melderechtlich registrierte Einwohner am Ort der Hauptwohnung in Berlin seit 1991 nach Bezirken .....	6
2	Melderechtlich registrierte Einwohner am Ort der Hauptwohnung in Berlin seit 1991 nach Deutschen/Ausländern und Geschlecht .....	7
3	Melderechtlich registrierte Einwohner am Ort der Hauptwohnung in Berlin seit 1991 nach Altersgruppen .....	7
4	Melderechtlich registrierte Einwohner am Ort der Hauptwohnung in Berlin am 30. Juni 2001 nach Altersjahren, Deutschen/Ausländern und Geschlecht .....	8
5	Melderechtlich registrierte Einwohner am Ort der Hauptwohnung in Berlin am 30. Juni 2001 nach Bezirken, Altersgruppen, Deutschen/Ausländern und Geschlecht .....	10
6	Melderechtlich registrierte Einwohner in Berlin am 30. Juni 2001 nach Bezirken, Deutschen/Ausländern, melderechtlichem Status sowie nach Altersgruppen und Geschlecht .....	14
7	Melderechtlich registrierte Einwohner am Ort der Hauptwohnung in den Statistischen Gebieten von Berlin am 30. Juni 2001 nach Altersgruppen .....	17

### Impressum

Berliner Statistik  
Statistischer Bericht  
A I 3/S – hj 1/01  
A I 3/S – m 06/01

### Herausgeber

Statistisches Landesamt Berlin  
Alt-Friedrichsfelde 60  
10315 Berlin

### Erscheinungsfolge

halbjährlich

### Preis

8,00 DM / 4,09 EUR

### Bestell Nr.

110.4a

© Statistisches Landesamt Berlin

Für nichtgewerbliche Zwecke sind Vervielfältigung und unentgeltliche Verbreitung, auch auszugsweise, nur mit Quellenangabe gestattet. Die Verbreitung, auch auszugsweise, über elektronische Systeme/Datenträger bedarf der vorherigen Zustimmung. Alle übrigen Rechte bleiben vorbehalten.

## Erläuterungen

### Allgemeine Hinweise

#### Aufgabe und Ziel der Statistik

Ziel der Einwohnerregisterstatistik ist die Auswertung einiger Daten der melderechtlich registrierten Einwohner. Diese landesspezifische Statistik dient vor allem dem Nachweis kleinräumiger demographischer Daten, z.B. für Statistische Gebiete oder Einschulungsbereiche, und der Gliederung der Ausländer nach einzelnen Staatsangehörigkeiten. Damit ergänzt sie die Statistik der amtlichen Bevölkerungsfortschreibung. Aufgrund der eigentlichen Zweckbestimmung des Einwohnermelderegisters, die nicht primär auf statistische Belange ausgerichtet ist, gibt es Abweichungen zwischen den Ergebnissen der Einwohnerregisterstatistik und denen der Statistik der amtlichen Bevölkerungsfortschreibung.

#### Rechtsgrundlage

Die Statistik wird gemäß § 22 Absatz 1 des Gesetzes über die Statistik im Land Berlin (Landesstatistikgesetz – LStatG) vom 9. Dezember 1992 (GVBl. S. 365) auf der Grundlage der Übermittlungsverordnung für Daten aus dem Verwaltungsvollzug an das Statistische Landesamt (ÜbermittlungsVO) vom 20. Dezember 1993 (GVBl. S. 661) in Verbindung mit § 26 des Gesetzes über das Meldewesen in Berlin (Meldegesetz) vom 26. Februar 1985 (GVBl. S. 507) durchgeführt.

#### Periodizität

Die Statistik wird monatlich durchgeführt, Auswertungen unterhalb der Bezirksebene erfolgen halbjährlich.

#### Berichtskreis

Die Statistik beruht auf Angaben des Landeseinwohneramtes, von dem das Statistische Landesamt monatlich (jeweils zum Monatsende) einen Statistikabzug des Einwohnerregisters erhält. Der Abzug enthält einen anonymisierten und verkürzten Datensatz zu jedem am Stichtag melderechtlich registrierten Einwohner. Übermittelt werden dem Statistischen Landesamt die Erhebungsmerkmale Geburtsdatum, Geschlecht, Alter, Familienstand, Staatsangehörigkeit, Zuzugsdatum Berlin, Zuzugsdatum Bezirk, Wohnungsstatus.

#### Methodische Hinweise

Zu den melderechtlich registrierten Einwohnern zählen alle in Berlin gemeldeten Personen, unabhängig davon, ob sie nur in einer Wohnung (alleinige Wohnung), in Hauptwohnung oder ausschließlich in Nebenwohnung gemeldet sind. Personen, die in Berlin mehrere Wohnsitze haben, werden nur einmal, und zwar am Ort der zwar am Ort der Hauptwohnung nachgewiesen.

### Hinweise auf andere Veröffentlichungen

- Krug, L.: Das Berliner Einwohnerregister als Grundlage zur Gewinnung bevölkerungsstatistischer Daten. "Berliner Statistik" – Monatsschrift 1977, Heft 4, Seite 61
- Below, S.: Qualität der Einwohnermelderegister und ihre statistische Nutzung. "Berliner Statistik" – Monatsschrift 1994, Heft 6, Seite 106
- Schmollinger, H. W.: Ausländer in Berlin am 31. Dezember 1996. "Berliner Statistik" – Monatsschrift 1997, Heft 2, Seite 53
- Statistischer Bericht A I 3/S m – "Melderechtlich registrierte Einwohner in Berlin" – monatlich
- Statistischer Bericht A I 4/S hj – "Melderechtlich registrierte Ausländer in Berlin" – halbjährlich

### Definitionen

#### Bevölkerung am Ort der Hauptwohnung

Hierzu gehören Personen, die in Berlin ihre alleinige Wohnung bzw. ihre Hauptwohnung im Sinne des § 12 des Melderechtsrahmengesetzes vom 16. August 1980 (GVBl. S. 470) haben. Nach § 12 des Melderechtsrahmengesetzes ist die Hauptwohnung die vorwiegend benutzte Wohnung. Hauptwohnung einer verheirateten Person, die nicht dauernd getrennt von ihrer Familie lebt, ist die vorwiegend benutzte Wohnung der Familie. In Zweifelsfällen ist die vorwiegend benutzte Wohnung dort, wo der Schwerpunkt der Lebensbeziehung liegt.

#### Bevölkerung am Ort der Nebenwohnung

Hierzu zählen Personen, die in Berlin eine Nebenwohnung und eine Hauptwohnung im übrigen Bundesgebiet haben.

#### Staatsangehörigkeit

**Deutsche:** Deutsche Staatsangehörige sowie Personen, die gemäß Artikel 116 Abs. 1 Grundgesetz den Personen mit deutscher Staatsangehörigkeit gleichgestellt sind, z.B. Vertriebene und Flüchtlinge deutscher Volkszugehörigkeit. Personen, die neben der deutschen noch eine weitere Staatsangehörigkeit haben, gelten ebenfalls als Deutsche. Im Inland geborene Kinder ausländischer Eltern erhalten seit 1.1.2000 unter den in § 4 Abs. 3 Staatsangehörigkeitsgesetz (StAG) genannten Voraussetzungen zunächst die deutsche Staatsangehörigkeit.

**Ausländer:** Personen mit ausschließlich ausländischer oder ungeklärter Staatsangehörigkeit und Staatenlose. Mitglieder von diplomatischen Missionen und konsularischen Vertretungen sowie deren Familienangehörige sind nur dann ausgewiesen, wenn sie sich angemeldet haben, obwohl keine Meldepflicht besteht.



**1 Melderechtlich registrierte Einwohner am Ort der Hauptwohnung in Berlin am 30. Juni 2001  
nach Bezirken und Geschlecht**

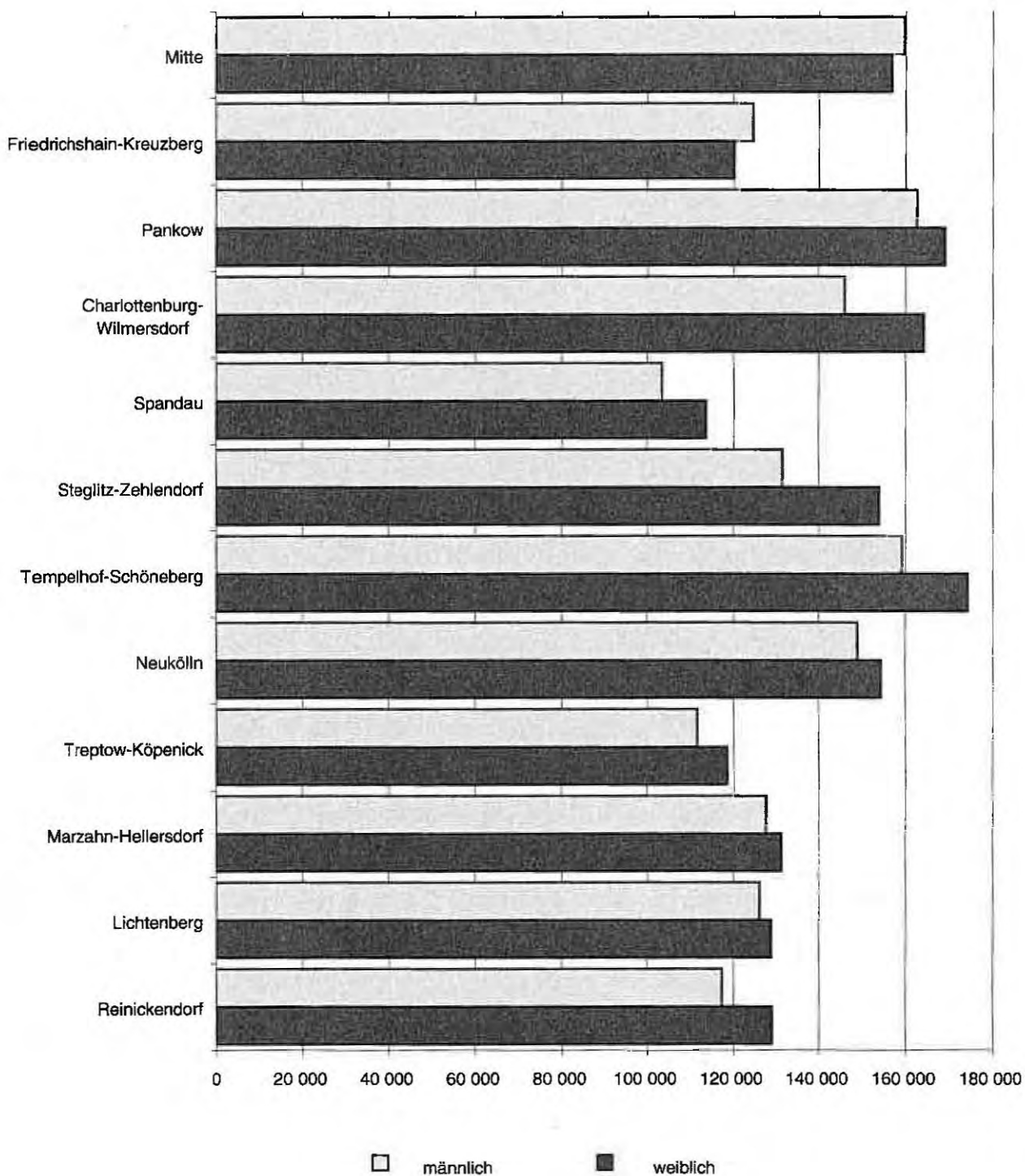

## 1 Melderechtlich registrierte Einwohner am Ort der Hauptwohnung in Berlin seit 1991 nach Bezirken

Stichtag	Berlin	Mitte	Friedrichs- hain- Kreuzberg	Pankow	Charlotten- burg- Wilmerdorf	Spandau	Steglitz- Zehlendorf	Tempelhof- Schöne- berg	Neukölln	Treptow- Köpenick	Marzahn- Hellers- dorf	Lichten- berg	Reinicken- dorf
	1	2	3	4	5	6	7	8	9	10	11	12	13
absolut													
30.06.91	3 437 228	339 409	262 286	302 123	331 706	217 726	288 578	343 960	309 402	212 530	290 108	286 190	253 240
31.12.91	3 443 575	341 178	262 615	301 746	331 170	218 614	288 555	344 984	310 726	212 535	291 203	286 687	253 362
30.06.92	3 445 341	342 884	261 032	302 353	329 880	218 461	288 041	344 719	312 029	212 713	294 670	285 775	252 984
31.12.92	3 456 891	344 622	261 959	303 443	329 491	218 896	288 821	345 570	312 977	213 412	297 998	285 961	253 641
30.06.93	3 460 257	344 697	262 248	304 776	328 891	217 367	289 585	346 459	313 351	214 082	298 589	286 037	254 175
31.12.93	3 461 421	344 585	262 434	305 204	328 481	217 458	290 122	346 242	314 123	215 014	298 115	284 850	254 793
30.06.94	3 461 724	343 458	261 901	306 443	326 961	217 555	290 148	345 964	314 938	215 227	298 833	285 616	254 600
31.12.94	3 452 284	340 777	261 552	306 735	324 011	217 148	289 798	344 917	314 503	215 392	297 207	285 944	254 300
30.06.95	3 445 741	339 678	260 613	307 181	322 656	217 399	289 819	343 708	314 151	214 556	296 184	285 877	253 919
31.12.95	3 446 039	338 770	259 245	308 042	321 828	218 113	290 322	343 050	314 706	215 595	295 281	285 528	255 559
30.06.96	3 438 838	337 219	258 133	309 614	320 681	218 345	290 497	342 230	313 506	216 276	293 780	283 008	255 549
31.12.96	3 428 644	335 191	258 223	311 584	318 898	218 184	290 565	341 432	312 166	218 125	290 229	280 892	255 155
30.06.97	3 411 710	331 630	253 346	314 650	316 834	218 632	289 577	339 364	310 719	219 907	285 305	277 536	254 210
31.12.97	3 387 901	327 095	250 029	315 253	315 268	218 170	288 591	337 593	308 466	221 998	279 233	273 794	252 413
30.06.98	3 377 611	325 034	247 986	318 050	315 472	217 789	287 811	336 190	307 710	223 756	274 914	271 754	251 143
31.12.98	3 358 235	321 232	245 168	319 688	314 377	217 086	286 893	334 833	306 387	225 197	270 806	267 432	249 136
30.06.99	3 349 045	319 512	243 720	322 104	313 395	216 681	285 879	334 478	305 735	225 942	268 818	264 211	248 570
31.12.99	3 340 867	317 517	243 330	324 807	312 517	215 693	285 700	334 009	304 975	227 477	265 533	261 012	248 317
30.06.00	3 334 368	318 891	243 067	327 057	310 554	215 668	285 222	333 712	304 298	227 834	263 866	258 655	247 444
31.12.00	3 331 232	316 335	243 977	329 586	310 614	215 997	285 378	333 529	303 341	228 852	261 191	255 899	246 533
30.06.01	3 333 112	316 729	244 689	331 750	310 296	217 039	285 401	333 465	303 410	230 174	258 926	254 911	246 302

## Veränderung gegenüber dem vorherigen Stichtag

absolut													
30.06.92	1 766	1 706	- 1 783	607	- 1 490	- 153	- 514	- 265	1 303	178	3 467	- 912	- 378
31.12.92	11 550	1 738	927	1 090	- 189	435	880	851	948	699	3 328	186	657
30.06.93	3 366	75	289	1 333	- 600	- 1 529	664	889	374	670	591	76	534
31.12.93	1 164	- 112	186	428	- 410	91	537	- 217	772	932	- 474	- 1 187	618
30.06.94	303	- 1 127	- 533	1 239	- 1 520	97	26	- 258	875	213	718	766	- 193
31.12.94	- 9 440	- 2 681	- 349	292	- 2 950	- 407	- 350	- 1 067	- 495	165	- 1 626	328	- 300
30.06.95	- 6 543	- 1 099	- 939	446	- 1 355	251	21	- 1 209	- 352	- 836	- 1 023	- 67	- 381
31.12.95	298	- 908	- 1 368	861	- 828	714	503	- 658	555	1 039	- 903	- 349	1 640
30.06.96	- 7 201	- 1 551	- 1 112	1 572	- 1 147	232	175	- 820	- 1 200	681	- 1 501	- 2 520	- 10
31.12.96	- 10 194	- 2 028	- 1 910	1 970	- 1 783	- 161	68	- 798	- 1 340	1 849	- 3 551	- 2 116	- 394
30.06.97	- 16 934	- 3 561	- 2 877	3 066	- 2 064	448	- 988	- 2 088	- 1 447	1 782	- 4 924	- 3 356	- 945
31.12.97	- 23 809	- 4 535	- 3 317	803	- 1 568	- 462	- 986	- 1 771	- 2 253	2 089	- 6 072	- 3 742	- 1 797
30.06.98	- 10 290	- 2 061	- 2 041	2 797	204	- 381	- 780	- 1 403	- 756	1 760	- 4 319	- 2 040	- 1 270
31.12.98	- 19 376	- 3 802	- 2 820	1 638	- 1 095	- 703	- 918	- 1 357	- 1 323	1 441	- 4 108	- 4 322	- 2 007
30.06.99	- 9 190	- 1 720	- 1 448	2 416	- 982	- 405	- 1 014	- 355	- 652	745	- 1 988	- 3 221	- 566
31.12.99	- 8 158	- 1 995	- 390	2 703	- 878	- 988	- 179	- 469	- 760	1 535	- 3 285	- 3 199	- 253
30.06.00	- 6 519	- 626	- 263	2 250	- 1 963	- 25	- 478	- 297	- 677	457	- 1 667	- 2 357	- 873
31.12.00	- 3 136	- 556	910	2 529	60	329	156	- 183	- 957	918	- 2 675	- 2 756	- 911
30.06.01	1 880	394	712	2 164	- 318	1 042	23	- 44	69	322	- 2 265	- 988	- 231

## in %

30.06.92	0,1	0,5	-0,7	0,2	-0,4	-0,1	-0,2	-0,1	0,4	0,1	1,2	-0,3	-0,1
31.12.92	0,3	0,5	0,4	0,4	-0,1	0,2	0,3	0,2	0,3	0,3	1,1	0,1	0,3
30.06.93	0,1	0,0	0,1	0,4	-0,2	-0,7	0,2	0,3	0,1	0,3	0,2	0,0	0,2
31.12.93	0,0	-0,0	0,1	0,1	-0,1	0,0	0,2	-0,1	0,2	0,4	-0,2	-0,4	0,2
30.06.94	0,0	-0,3	-0,2	0,4	-0,5	0,0	0,0	-0,1	0,3	0,1	0,2	0,3	-0,1
31.12.94	-0,3	-0,8	-0,1	0,1	-0,9	-0,2	-0,1	-0,3	-0,2	0,1	-0,5	0,1	-0,1
30.06.95	-0,2	-0,3	-0,4	0,1	-0,4	0,1	0,0	-0,4	-0,1	-0,4	-0,3	-0,0	-0,1
31.12.95	0,0	-0,3	-0,5	0,3	-0,3	0,3	0,2	-0,2	0,2	0,5	-0,3	-0,1	0,6
30.06.96	-0,2	-0,5	-0,4	0,5	-0,4	0,1	0,1	-0,2	-0,4	0,3	-0,5	-0,9	-0,0
31.12.96	-0,3	-0,6	-0,7	0,6	-0,6	-0,1	0,0	-0,2	-0,4	0,9	-1,2	-0,7	-0,2
30.06.97	-0,5	-1,1	-1,1	1,0	-0,6	0,2	-0,3	-0,6	-0,5	0,8	-1,7	-1,2	-0,4
31.12.97	-0,7	-1,4	-1,3	0,2	-0,5	-0,2	-0,3	-0,5	-0,7	0,9	-2,1	-1,3	-0,7
30.06.98	-0,3	-0,6	-0,8	0,9	0,1	-0,2	-0,3	-0,4	-0,2	0,8	-1,5	-0,7	-0,5
31.12.98	-0,6	-1,2	-1,1	0,5	-0,3	-0,3	-0,3	-0,4	-0,4	0,6	-1,5	-1,6	-0,8
30.06.99	-0,3	-0,5	-0,6	0,8	-0,3	-0,2	-0,4	-0,1	-0,2	0,3	-0,7	-1,2	-0,2
31.12.99	-0,2	-0,6	-0,2	0,8	-0,3	-0,5	-0,1	-0,1	-0,2	0,7	-1,2	-1,2	-0,1
30.06.00	-0,2	-0,2	-0,1	0,7	-0,6	-0,0	-0,2	-0,1	-0,2	0,2	-0,6	-0,9	-0,4
31.12.00	-0,1	-0,2	0,4	0,8	0,0	0,2	0,1	-0,1	-0,3	0,4	-1,0	-1,1	-0,4
30.06.01	0,1	0,1	0,3	0,7	-0,1	0,5	0,0	-0,0	0,0	0,6	-0,9	-0,4	-0,1

## 2 Melderechtlich registrierte Einwohner am Ort der Hauptwohnung in Berlin seit 1991 nach Deutschen/Ausländern und Geschlecht

Stichtag	Insgesamt			Deutsche			Ausländer		
	insgesamt	männlich	weiblich	insgesamt	männlich	weiblich	insgesamt	männlich	weiblich
	1	2	3	4	5	6	7	8	9
absolut									
31.12.91	3 443 575	1 642 552	1 801 023	3 088 219	1 450 099	1 638 120	355 356	192 453	162 903
31.12.92	3 456 891	1 654 621	1 802 270	3 070 980	1 444 097	1 626 883	385 911	210 524	175 387
31.12.93	3 461 421	1 660 088	1 801 333	3 054 784	1 438 811	1 615 973	406 637	221 277	185 360
31.12.94	3 452 284	1 660 546	1 791 738	3 033 082	1 431 675	1 601 407	419 202	228 871	190 331
31.12.95	3 446 039	1 662 658	1 783 381	3 010 341	1 423 388	1 586 953	435 696	239 270	196 428
31.12.96	3 428 644	1 658 720	1 769 924	2 984 532	1 414 209	1 570 323	444 112	244 511	199 601
31.12.97	3 387 901	1 640 831	1 747 070	2 947 654	1 399 384	1 548 270	440 247	241 447	198 800
31.12.98	3 358 235	1 628 119	1 730 116	2 920 299	1 389 321	1 530 978	437 936	238 798	199 138
30.06.99	3 349 045	1 625 186	1 723 859	2 911 017	1 386 922	1 524 095	438 028	238 264	199 764
31.12.99	3 340 887	1 620 986	1 719 901	2 903 110	1 384 116	1 518 994	437 777	236 870	200 907
30.06.00	3 334 368	1 618 299	1 716 069	2 899 997	1 383 832	1 516 165	434 371	234 467	199 904
31.12.00	3 331 232	1 616 893	1 714 339	2 896 115	1 383 190	1 512 925	435 117	233 703	201 414
30.06.01	3 333 112	1 618 693	1 714 419	2 896 930	1 385 095	1 511 835	436 182	233 598	202 584
Veränderung gegenüber dem vorherigen Stichtag									
in %									
31.12.92	0,4	0,7	0,1	-0,6	-0,4	-0,7	8,6	9,4	7,7
31.12.93	0,1	0,3	-0,1	-0,5	-0,4	-0,7	5,4	5,1	5,7
31.12.94	-0,3	0,0	-0,5	-0,7	-0,5	-0,9	3,1	3,4	2,7
31.12.95	-0,2	0,1	-0,5	-0,7	-0,6	-0,9	3,8	4,5	3,2
31.12.96	-0,5	-0,2	-0,8	-0,9	-0,6	-1,0	1,9	2,2	1,6
31.12.97	-1,2	-1,1	-1,3	-1,2	-1,0	-1,4	-0,9	-1,3	-0,4
31.12.98	-0,9	-0,8	-1,0	-0,9	-0,7	-1,1	-0,5	-1,1	0,2
30.06.99	-0,3	-0,2	-0,4	-0,3	-0,2	-0,4	0,0	-0,2	0,3
31.12.99	-0,2	-0,3	-0,2	-0,3	-0,2	-0,3	-0,1	-0,6	0,6
30.06.00	-0,2	-0,2	-0,2	-0,1	-0,0	-0,2	-0,8	-1,0	-0,5
31.12.00	-0,1	-0,1	-0,1	-0,1	-0,0	-0,2	0,2	-0,3	0,8
30.06.01	0,1	0,1	0,0	0,0	0,1	-0,1	0,2	-0,0	0,6

## 3 Melderechtlich registrierte Einwohner am Ort der Hauptwohnung in Berlin seit 1991 nach Altersgruppen

Stichtag	Insgesamt	Im Alter von ... bis unter ... Jahren								
		unter 6	6 - 15	15 - 18	18 - 25	25 - 45	45 - 60	60 - 65	65 - 75	75 und mehr
		1	2	3	4	5	6	7	8	9
absolut										
31.12.91	3 443 575	219 697	323 080	93 141	315 022	1 138 060	715 683	153 042	225 032	260 818
31.12.92	3 456 891	212 714	330 474	96 927	296 904	1 181 718	724 944	152 751	233 583	246 876
31.12.93	3 461 421	205 698	335 982	100 660	283 852	1 175 689	732 191	151 741	242 289	233 319
31.12.94	3 452 284	189 436	339 299	103 749	269 559	1 179 919	732 890	161 524	247 414	228 492
31.12.95	3 446 039	178 275	338 202	107 900	263 079	1 177 515	732 485	172 966	246 230	229 387
31.12.96	3 428 644	169 255	334 837	111 085	258 725	1 169 222	726 570	185 570	245 419	227 961
31.12.97	3 387 901	166 132	321 380	112 063	259 204	1 144 987	715 105	199 648	245 001	224 381
31.12.98	3 358 235	163 856	307 158	109 694	267 034	1 124 512	703 648	214 140	248 334	219 859
30.06.99	3 349 045	164 723	301 390	108 632	269 100	1 116 961	697 759	218 900	253 934	217 646
31.12.99	3 340 887	164 867	294 859	107 429	274 458	1 108 933	690 812	221 984	260 525	217 020
30.06.00	3 334 368	165 600	288 574	106 599	275 998	1 102 930	683 436	226 605	267 247	217 379
31.12.00	3 331 232	165 351	282 279	105 383	282 127	1 097 981	676 348	230 699	273 138	217 926
30.06.01	3 333 112	166 896	276 550	105 199	283 759	1 097 007	670 881	234 264	280 146	218 410
in %										
31.12.91	100	6,4	9,4	2,7	9,1	33,0	20,8	4,4	6,5	7,6
31.12.92	100	6,2	9,6	2,8	8,6	33,6	21,0	4,4	6,8	7,1
31.12.93	100	5,9	9,7	2,9	8,2	34,0	21,2	4,4	7,0	6,7
31.12.94	100	5,5	9,8	3,0	7,8	34,2	21,2	4,7	7,2	6,6
31.12.95	100	5,2	9,8	3,1	7,6	34,2	21,3	5,0	7,1	6,7
31.12.96	100	4,9	9,8	3,2	7,5	34,1	21,2	5,4	7,2	6,6
31.12.97	100	4,9	9,5	3,3	7,7	33,8	21,1	5,9	7,2	6,6
31.12.98	100	4,9	9,1	3,3	8,0	33,5	21,0	6,4	7,4	6,5
30.06.99	100	4,9	9,0	3,2	8,0	33,4	20,8	6,5	7,6	6,5
31.12.99	100	4,9	8,8	3,2	8,2	33,2	20,7	6,6	7,8	6,5
30.06.00	100	5,0	8,7	3,2	8,3	33,1	20,5	6,8	8,0	6,5
31.12.00	100	5,0	8,5	3,2	8,5	33,0	20,3	6,9	8,2	6,5
30.06.01	100	5,0	8,3	3,2	8,5	32,9	20,1	7,0	8,4	6,6

#### 4 Melderechtlich registrierte Einwohner am Ort der Hauptwohnung in Berlin am 30. Juni 2001 nach Altersjahren, Deutschen/Ausländern und Geschlecht

Alter von ... bis unter ... Jahren		Insgesamt			Deutsche			Ausländer		
		Insgesamt	männlich	weiblich	Insgesamt	männlich	weiblich	Insgesamt	männlich	weiblich
		1	2	3	4	5	6	7	8	9
0 - 1		26 877	13 708	13 169	24 727	12 602	12 125	2 150	1 106	1 044
1 - 2		29 136	14 807	14 329	25 678	13 017	12 661	3 458	1 790	1 668
2 - 3		28 561	14 642	13 919	23 911	12 245	11 666	4 650	2 397	2 253
3 - 4		27 837	14 274	13 563	22 961	11 751	11 210	4 876	2 523	2 353
4 - 5		27 873	14 350	13 523	23 048	11 921	11 127	4 825	2 429	2 396
0 - 5	absolut	140 284	71 781	68 503	120 325	61 536	58 789	19 959	10 245	9 714
	%	4,2	4,4	4,0	4,2	4,4	3,9	4,6	4,4	4,8
5 - 6		25 612	13 521	13 091	21 738	11 008	10 730	4 874	2 513	2 361
6 - 7		25 298	12 966	12 332	20 581	10 543	10 038	4 717	2 423	2 294
7 - 8		25 333	13 093	12 240	20 424	10 502	9 922	4 909	2 591	2 318
8 - 9		26 141	13 420	12 721	21 077	10 810	10 267	5 064	2 610	2 454
9 - 10		27 014	14 043	12 971	21 941	11 364	10 577	5 073	2 679	2 394
5 - 10	absolut	130 398	67 043	63 355	105 761	54 227	51 534	24 637	12 816	11 821
	%	3,9	4,1	3,7	3,7	3,9	3,4	5,8	5,5	5,8
10 - 11		31 094	15 946	15 148	25 966	13 309	12 657	5 128	2 637	2 491
11 - 12		34 814	17 875	16 939	29 858	15 335	14 523	4 956	2 540	2 416
12 - 13		35 369	18 130	17 239	30 428	15 606	14 822	4 941	2 524	2 417
13 - 14		35 948	18 428	17 520	31 130	15 899	15 231	4 818	2 629	2 289
14 - 15		35 539	18 138	17 401	31 090	15 846	15 244	4 449	2 292	2 157
10 - 15	absolut	172 764	88 517	84 247	148 472	75 995	72 477	24 292	12 522	11 770
	%	5,2	5,5	4,9	5,1	5,5	4,8	5,6	5,4	5,8
15 - 16		35 098	18 036	17 062	30 651	15 628	15 023	4 447	2 408	2 039
16 - 17		34 819	17 741	17 078	30 376	15 433	14 943	4 443	2 308	2 135
17 - 18		35 282	18 112	17 170	30 888	15 812	15 076	4 394	2 300	2 094
18 - 19		36 600	18 680	17 920	31 799	16 166	15 633	4 801	2 514	2 287
19 - 20		37 603	19 046	18 557	32 164	16 229	15 935	5 439	2 817	2 622
15 - 20	absolut	179 402	91 615	87 787	155 878	79 268	76 610	23 524	12 347	11 177
	%	5,4	5,7	5,1	5,4	5,7	5,1	5,4	5,3	5,5
20 - 21		40 326	20 044	20 282	34 165	16 866	17 299	6 161	3 178	2 983
21 - 22		41 463	20 430	21 033	34 814	17 067	17 747	6 649	3 363	3 286
22 - 23		41 276	20 192	21 084	34 168	16 668	17 500	7 108	3 524	3 584
23 - 24		42 925	21 209	21 716	34 799	17 079	17 720	8 126	4 130	3 996
24 - 25		43 566	21 550	22 016	34 717	17 122	17 595	8 849	4 428	4 421
20 - 25	absolut	209 556	103 425	106 131	172 663	84 802	87 861	36 893	18 623	18 270
	%	6,3	6,4	6,2	6,0	6,1	5,8	8,5	8,0	9,0
25 - 26		43 849	21 684	22 165	34 227	16 740	17 487	9 622	4 944	4 678
26 - 27		43 441	21 807	21 634	33 070	16 367	16 703	10 371	5 440	4 931
27 - 28		43 886	21 898	21 988	32 983	16 311	16 672	10 903	5 587	5 316
28 - 29		43 910	22 281	21 629	32 973	16 606	16 367	10 937	5 675	5 262
29 - 30		50 593	25 777	24 816	39 258	19 829	19 429	11 335	5 948	5 387
25 - 30	absolut	225 679	113 447	112 232	172 511	85 853	86 658	53 168	27 594	25 574
	%	6,8	7,0	6,5	6,0	6,2	5,7	12,2	11,8	12,6
30 - 31		53 116	27 194	25 922	41 708	21 045	20 663	11 408	6 149	5 259
31 - 32		54 984	28 374	26 610	43 629	22 163	21 466	11 455	6 211	5 244
32 - 33		58 082	30 142	27 940	48 830	23 985	22 845	11 252	6 157	5 095
33 - 34		60 131	31 246	28 885	49 312	25 278	24 034	10 819	5 968	4 851
34 - 35		61 381	31 751	29 630	51 453	26 291	25 162	9 928	5 480	4 468
30 - 35	absolut	287 694	148 707	138 987	232 832	118 782	114 070	54 862	29 945	24 917
	%	8,6	9,2	8,1	8,0	8,6	7,5	12,6	12,8	12,3
35 - 36		64 272	33 480	30 792	53 588	27 483	26 125	10 684	6 017	4 667
36 - 37		65 693	34 454	31 239	55 168	28 378	26 790	10 525	6 076	4 449
37 - 38		66 320	34 597	31 723	56 200	28 797	27 403	10 120	5 800	4 320
38 - 39		64 258	33 590	30 668	54 947	28 129	26 818	9 311	5 451	3 850
39 - 40		60 880	31 803	29 077	52 422	26 908	25 514	8 458	4 895	3 563
35 - 40	absolut	321 423	167 824	153 499	272 325	139 875	132 650	49 088	26 249	20 849
	%	9,6	10,4	9,0	9,4	10,1	8,8	11,3	12,1	10,3
40 - 41		57 706	30 375	27 331	49 761	25 713	24 048	7 945	4 662	3 283
41 - 42		55 495	29 214	26 281	47 625	24 691	22 934	7 870	4 523	3 347
42 - 43		52 470	27 422	25 048	45 328	23 309	22 019	7 142	4 113	3 029
43 - 44		48 917	25 354	23 563	42 071	21 377	20 694	6 846	3 977	2 869
44 - 45		47 623	24 629	22 994	41 130	20 867	20 263	6 493	3 762	2 731
40 - 45	absolut	262 211	136 994	125 217	225 915	115 957	109 958	36 296	21 037	15 259
	%	7,9	8,5	7,3	7,8	8,4	7,3	8,3	8,0	7,5



Noch: 4 Melderechtlich registrierte Einwohner am Ort der Hauptwohnung in Berlin am 30. Juni 2001  
nach Altersjahren, Deutschen/Ausländern und Geschlecht

Alter von ... bis unter ... Jahren		Insgesamt			Deutsche			Ausländer		
		insgesamt	männlich	weiblich	insgesamt	männlich	weiblich	insgesamt	männlich	weiblich
		1	2	3	4	5	6	7	8	9
45 - 46		47 154	24 259	22 895	40 552	20 471	20 081	6 602	3 788	2 814
46 - 47		47 051	23 755	23 296	40 730	20 291	20 439	6 321	3 464	2 857
47 - 48		46 379	23 440	22 939	40 714	20 432	20 282	5 665	3 008	2 657
48 - 49		45 714	22 739	22 975	40 267	19 920	20 347	5 447	2 819	2 628
49 - 50		46 278	22 804	23 474	40 745	19 976	20 769	5 533	2 828	2 705
45 - 50	absolut	232 576	116 997	115 579	203 008	101 090	101 918	29 568	15 907	13 661
	%	7,0	7,2	6,7	7,0	7,3	6,7	6,8	6,8	6,7
50 - 51		47 139	23 178	23 961	41 788	20 465	21 323	5 351	2 713	2 638
51 - 52		48 536	23 791	24 745	42 735	20 957	21 778	5 801	2 834	2 967
52 - 53		44 563	22 081	22 482	39 022	19 293	19 729	5 541	2 788	2 753
53 - 54		39 492	19 870	19 622	34 158	17 128	17 030	5 334	2 742	2 592
54 - 55		39 103	19 744	19 359	33 914	16 991	16 923	5 189	2 753	2 436
50 - 55	absolut	218 833	108 664	110 169	191 617	94 834	96 783	27 216	13 630	13 386
	%	6,6	6,7	6,4	6,6	6,8	6,4	6,2	5,9	6,6
55 - 56		29 916	15 179	14 737	25 440	12 712	12 728	4 476	2 467	2 009
56 - 57		40 285	19 938	20 347	36 137	17 758	18 379	4 148	2 180	1 968
57 - 58		49 548	24 961	24 587	45 594	22 823	22 771	3 954	2 138	1 816
58 - 59		47 728	24 028	23 700	44 031	21 926	22 105	3 697	2 102	1 595
59 - 60		51 995	26 004	25 991	48 306	23 856	24 450	3 689	2 148	1 541
55 - 60	absolut	219 472	110 110	109 362	199 508	99 075	100 433	19 964	11 035	8 929
	%	6,6	6,8	6,4	6,9	7,2	6,6	4,6	4,7	4,4
60 - 61		51 598	25 618	25 980	48 057	23 585	24 472	3 541	2 033	1 508
61 - 62		51 032	25 228	25 804	47 393	23 102	24 291	3 639	2 126	1 513
62 - 63		46 675	22 881	23 794	43 413	20 976	22 437	3 282	1 905	1 357
63 - 64		43 304	20 613	22 691	40 212	18 878	21 334	3 092	1 735	1 357
64 - 65		41 655	19 834	21 821	38 988	18 303	20 685	2 667	1 531	1 136
60 - 65	absolut	234 264	114 174	120 090	218 063	104 844	113 219	16 201	9 330	6 671
	%	7,0	7,1	7,0	7,5	7,6	7,5	3,7	4,0	3,4
65 - 66		40 054	18 956	21 098	37 705	17 635	20 070	2 349	1 321	1 028
66 - 67		39 329	18 465	20 864	37 297	17 288	20 009	2 032	1 177	855
67 - 68		31 132	14 365	16 767	29 216	13 241	15 975	1 916	1 124	792
68 - 69		24 829	11 327	13 502	23 085	10 385	12 700	1 744	942	802
69 - 70		25 020	11 334	13 686	23 548	10 542	13 006	1 472	792	680
65 - 70	absolut	160 364	74 447	85 917	150 851	69 091	81 760	9 513	5 358	4 157
	%	4,8	4,6	5,0	5,2	5,0	5,4	2,2	2,3	2,1
70 - 71		25 721	11 516	14 205	24 420	10 846	13 574	1 301	670	631
71 - 72		25 968	11 177	14 789	24 829	10 618	14 211	1 137	559	578
72 - 73		24 312	10 295	14 017	23 363	9 837	13 526	949	458	491
73 - 74		22 401	8 942	13 459	21 468	8 506	12 962	933	436	497
74 - 75		21 382	7 998	13 384	20 545	7 613	12 932	837	385	452
70 - 75	absolut	119 782	49 928	69 854	114 625	47 420	67 205	5 157	2 508	2 649
	%	3,6	3,1	4,1	4,0	3,4	4,4	1,2	1,1	1,3
75 - 76		20 372	6 929	13 443	19 617	6 614	13 003	755	315	440
76 - 77		19 279	6 035	13 244	18 616	5 772	12 844	663	263	400
77 - 78		16 100	4 703	11 397	15 483	4 456	11 027	617	247	370
78 - 79		15 995	4 436	11 559	15 495	4 236	11 259	500	200	300
79 - 80		17 089	4 638	12 451	16 653	4 464	12 189	436	174	282
75 - 80	absolut	88 835	26 741	62 094	85 864	25 542	60 322	2 971	1 199	1 772
	%	2,7	1,7	3,6	3,0	1,8	4,0	0,7	0,5	0,9
80 - 81		17 688	4 795	12 893	17 287	4 631	12 656	401	164	237
81 - 82		18 272	4 746	13 526	17 884	4 599	13 285	388	147	241
82 - 83		8 399	2 083	6 316	8 139	1 991	6 148	280	92	168
83 - 84		7 186	1 722	5 464	6 985	1 643	5 342	201	79	122
84 - 85		7 260	1 655	5 605	7 084	1 580	5 504	176	75	101
80 - 85	absolut	58 805	15 001	43 804	57 379	14 444	42 935	1 426	557	869
	%	1,8	0,9	2,6	2,0	1,0	2,8	0,3	0,2	0,4
85 - 86		7 663	1 657	6 006	7 490	1 592	5 898	173	65	108
86 - 87		9 849	2 035	7 814	9 666	1 974	7 692	183	61	122
87 - 88		9 886	1 984	7 902	9 731	1 934	7 797	155	50	105
88 - 89		8 942	1 802	7 140	8 786	1 746	7 040	156	56	100
89 - 90		7 700	1 461	6 239	7 569	1 429	6 140	131	32	99
85 - 90	absolut	44 040	8 939	35 101	43 242	8 675	34 567	798	264	534
	%	1,3	0,6	2,0	1,5	0,6	2,3	0,2	0,1	0,3
90 und mehr	absolut	26 730	4 239	22 491	26 091	4 005	22 086	639	234	405
	%	0,8	0,3	1,3	0,9	0,3	1,5	0,1	0,1	0,2
Insgesamt	absolut	3 333 112	1 618 693	1 714 419	2 896 930	1 385 095	1 511 835	436 182	233 598	202 584
	%	100	100	100	100	100	100	100	100	100

### 5 Melderechtlich registrierte Einwohner am Ort der Hauptwohnung in Berlin am 30. Juni 2001 nach Bezirken, Altersgruppen, Deutschen/Ausländern und Geschlecht

Bezirk	Insgesamt	Im Alter von ... bis unter ... Jahren											
		unter 6	6 - 15	15 - 18	18 - 20	20 - 25	25 - 30	30 - 35	35 - 40	40 - 45	45 - 60	60 - 65	65 und mehr
		1	2	3	4	5	6	7	8	9	10	11	12
insgesamt													
Mitte	316 729	18 461	26 222	8 927	6 701	22 981	28 022	31 871	32 119	24 894	56 930	18 575	41 026
Friedrichshain-Kreuzberg	244 689	14 628	20 015	6 781	5 001	20 616	26 036	28 133	27 726	20 193	39 150	11 375	25 035
Pankow	331 750	15 874	24 379	9 908	7 079	23 952	31 196	39 386	35 352	24 120	53 667	21 435	45 302
Charlottenburg-Wilmersdorf	310 296	13 771	19 591	6 653	4 858	15 889	19 938	26 465	29 602	24 698	72 945	23 100	52 786
Spandau	217 039	11 534	19 509	6 722	4 456	11 520	11 700	15 981	18 737	16 022	45 702	17 529	37 627
Steglitz-Zehlendorf	285 401	14 295	22 159	7 720	5 443	13 824	14 737	21 257	24 841	20 384	64 356	23 325	53 060
Tempelhof-Schöneberg	333 485	17 326	26 470	8 856	6 271	17 813	20 870	28 719	32 174	26 731	72 675	23 623	51 957
Neukölln	303 410	18 209	27 788	9 122	6 608	18 559	20 193	25 401	28 807	22 944	61 056	21 186	43 537
Treptow-Köpenick	230 174	9 854	18 529	7 712	5 263	13 129	12 526	17 977	21 894	16 936	41 838	21 233	43 283
Marzahn-Hellersdorf	258 926	10 426	28 561	14 510	9 975	20 122	12 348	16 277	25 737	25 878	55 191	13 831	26 070
Lichtenberg	254 911	10 040	21 552	10 850	7 528	19 295	15 791	18 882	23 181	21 414	52 606	18 578	35 194
Reinickendorf	246 302	12 378	21 775	7 438	5 020	11 856	12 322	17 345	21 253	17 997	54 765	20 474	43 679
Berlin	3 333 112	166 896	276 550	105 199	74 203	209 556	225 679	287 694	321 423	262 211	670 881	234 264	498 556
männlich													
Mitte	159 750	9 491	13 556	4 567	3 386	11 114	14 476	17 329	18 022	13 732	30 161	9 370	14 546
Friedrichshain-Kreuzberg	124 528	7 512	10 282	3 472	2 476	9 786	13 435	15 198	15 323	11 414	20 809	5 902	8 919
Pankow	162 667	8 048	12 527	5 103	3 586	11 486	15 303	20 891	19 321	13 179	26 801	9 853	16 569
Charlottenburg-Wilmersdorf	146 058	7 055	9 955	3 391	2 428	7 568	9 477	13 227	15 145	12 660	36 112	11 345	17 695
Spandau	103 395	5 914	9 987	3 454	2 338	5 696	5 738	8 054	9 485	8 052	22 491	8 616	13 570
Steglitz-Zehlendorf	131 438	7 330	11 291	3 901	2 802	6 748	7 004	10 194	12 036	9 922	30 541	11 230	18 439
Tempelhof-Schöneberg	159 214	8 971	13 675	4 493	3 129	8 568	10 010	14 490	16 454	13 709	36 204	11 724	17 787
Neukölln	149 001	9 261	14 363	4 688	3 358	9 119	10 141	13 207	15 276	12 130	31 033	10 814	15 611
Treptow-Köpenick	111 586	5 090	9 509	3 967	2 719	6 781	6 527	9 347	11 581	9 039	20 332	9 568	17 076
Marzahn-Hellersdorf	127 646	5 277	14 633	7 442	5 170	10 767	6 616	7 940	12 333	12 847	27 956	6 839	9 826
Lichtenberg	126 109	5 081	10 998	5 589	3 796	9 860	8 693	10 186	12 177	11 254	26 226	8 835	13 414
Reinickendorf	117 301	6 272	11 263	3 822	2 538	5 932	6 027	8 644	10 771	9 056	27 055	10 078	15 843
Berlin	1 618 693	85 302	142 039	53 889	37 726	103 425	113 447	148 707	167 924	136 994	335 771	114 174	179 295
weiblich													
Mitte	156 979	8 970	12 666	4 360	3 315	11 867	13 546	14 542	14 097	11 162	26 769	9 205	26 480
Friedrichshain-Kreuzberg	120 161	7 116	9 733	3 309	2 525	10 830	12 601	12 935	12 403	8 779	18 341	5 473	16 116
Pankow	169 083	7 926	11 852	4 805	3 493	12 466	15 893	18 495	16 031	10 941	26 866	11 582	28 733
Charlottenburg-Wilmersdorf	164 238	6 716	9 636	3 262	2 430	8 321	10 461	13 238	14 457	12 038	36 833	11 755	35 091
Spandau	113 644	5 620	9 522	3 268	2 118	5 824	5 962	7 927	9 252	7 970	23 211	8 913	24 057
Steglitz-Zehlendorf	153 963	6 965	10 868	3 819	2 641	7 076	7 733	11 063	12 805	10 462	33 815	12 095	34 621
Tempelhof-Schöneberg	174 271	8 355	12 795	4 363	3 142	9 245	10 860	14 229	15 720	13 022	36 471	11 899	34 170
Neukölln	154 409	8 948	13 425	4 434	3 250	9 440	10 052	12 194	13 531	10 614	30 023	10 372	27 926
Treptow-Köpenick	118 588	4 764	9 020	3 745	2 544	6 348	5 999	8 630	10 313	7 897	21 456	11 665	26 207
Marzahn-Hellersdorf	131 280	5 149	13 928	7 068	4 805	9 355	5 732	8 337	13 404	13 031	27 235	6 962	16 244
Lichtenberg	128 802	4 959	10 554	5 261	3 732	9 435	7 098	8 696	11 004	10 160	26 380	9 743	21 780
Reinickendorf	129 001	6 106	10 512	3 616	2 482	5 924	6 295	8 701	10 482	8 941	27 710	10 396	27 836
Berlin	1 714 419	81 594	134 511	51 310	36 477	106 131	112 232	138 967	153 499	125 217	335 110	120 090	319 261



Noch: 5 Melderechtlich registrierte Einwohner am Ort der Hauptwohnung in Berlin am 30. Juni 2001  
nach Bezirken, Altersgruppen, Deutschen/Ausländern und Geschlecht

Bezirk	Insgesamt	Im Alter von ... bis unter ... Jahren											
		unter 6	6 - 15	15 - 18	18 - 20	20 - 25	25 - 30	30 - 35	35 - 40	40 - 45	45 - 60	60 - 65	65 und mehr
	1	2	3	4	5	6	7	8	9	10	11	12	13
in %													
Mitte	100	5,8	8,3	2,8	2,1	7,3	8,8	10,1	10,1	7,9	18,0	5,9	13,0
Friedrichshain-Kreuzberg	100	6,0	8,2	2,8	2,0	8,4	10,6	11,5	11,3	8,3	16,0	4,6	10,2
Pankow	100	4,8	7,3	3,0	2,1	7,2	9,4	11,9	10,7	7,3	16,2	6,5	13,7
Charlottenburg-Wilmersdorf	100	4,4	6,3	2,1	1,6	5,1	6,4	8,5	9,5	8,0	23,5	7,4	17,0
Spandau	100	5,3	9,0	3,1	2,1	5,3	5,4	7,4	8,6	7,4	21,1	8,1	17,3
Steglitz-Zehlendorf	100	5,0	7,8	2,7	1,9	4,8	5,2	7,4	8,7	7,1	22,5	8,2	18,6
Tempelhof-Schöneberg	100	5,2	7,9	2,7	1,9	5,3	6,3	8,6	9,6	8,0	21,8	7,1	15,6
Neukölln	100	6,0	9,2	3,0	2,2	6,1	6,7	8,4	9,5	7,6	20,1	7,0	14,3
Treptow-Köpenick	100	4,3	8,0	3,4	2,3	5,7	5,4	7,8	9,5	7,4	18,2	9,2	18,8
Marzahn-Hellersdorf	100	4,0	11,0	5,6	3,9	7,8	4,8	6,3	9,9	10,0	21,3	5,3	10,1
Lichtenberg	100	3,9	8,5	4,3	3,0	7,6	6,2	7,4	9,1	8,4	20,6	7,3	13,8
Reinickendorf	100	5,0	8,8	3,0	2,0	4,8	5,0	7,0	8,6	7,3	22,2	8,3	17,7
Berlin	100	5,0	8,3	3,2	2,2	6,3	6,8	8,6	9,6	7,9	20,1	7,0	15,0
männlich													
Mitte	100	5,9	8,5	2,9	2,1	7,0	9,1	10,8	11,3	8,6	18,9	5,9	9,1
Friedrichshain-Kreuzberg	100	6,0	8,3	2,8	2,0	7,9	10,8	12,2	12,3	9,2	16,7	4,7	7,2
Pankow	100	4,9	7,7	3,1	2,2	7,1	9,4	12,8	11,9	8,1	16,5	6,1	10,2
Charlottenburg-Wilmersdorf	100	4,8	6,8	2,3	1,7	5,2	6,5	9,1	10,4	8,7	24,7	7,8	12,1
Spandau	100	5,7	9,7	3,3	2,3	5,5	5,5	7,8	9,2	7,8	21,8	8,3	13,1
Steglitz-Zehlendorf	100	5,6	8,6	3,0	2,1	5,1	5,3	7,8	9,2	7,5	23,2	8,5	14,0
Tempelhof-Schöneberg	100	5,6	8,6	2,8	2,0	5,4	6,3	9,1	10,3	8,6	22,7	7,4	11,2
Neukölln	100	6,2	9,6	3,1	2,3	6,1	6,8	8,9	10,3	8,1	20,8	7,3	10,5
Treptow-Köpenick	100	4,6	8,5	3,6	2,4	6,1	5,8	8,4	10,4	8,1	18,3	8,6	15,3
Marzahn-Hellersdorf	100	4,1	11,5	5,8	4,1	8,4	5,2	6,2	9,7	10,1	21,9	5,4	7,7
Lichtenberg	100	4,0	8,7	4,4	3,0	7,8	6,9	8,1	9,7	8,9	20,8	7,0	10,6
Reinickendorf	100	5,3	9,6	3,3	2,2	5,1	5,1	7,4	9,2	7,7	23,1	8,6	13,5
Berlin	100	5,3	8,8	3,3	2,3	6,4	7,0	9,2	10,4	8,5	20,7	7,1	11,1
weiblich													
Mitte	100	5,7	8,1	2,8	2,1	7,6	8,6	9,3	9,0	7,1	17,1	5,9	16,9
Friedrichshain-Kreuzberg	100	5,9	8,1	2,8	2,1	9,0	10,5	10,8	10,3	7,3	15,3	4,6	13,4
Pankow	100	4,1	5,9	2,0	1,5	5,1	6,4	8,1	8,8	7,3	22,4	7,2	21,4
Charlottenburg-Wilmersdorf	100	4,9	8,4	2,9	1,9	5,1	5,2	7,0	8,1	7,0	20,4	7,8	21,2
Spandau	100	4,5	7,1	2,5	1,7	4,6	5,0	7,2	8,3	6,8	22,0	7,9	22,5
Steglitz-Zehlendorf	100	4,8	7,3	2,5	1,8	5,3	6,2	8,2	9,0	7,5	20,9	6,8	19,6
Tempelhof-Schöneberg	100	5,8	8,7	2,9	2,1	6,1	6,5	7,9	8,8	7,0	19,4	6,7	18,1
Neukölln	100	4,0	7,6	3,2	2,1	5,4	5,1	7,3	8,7	6,7	18,1	9,8	22,1
Treptow-Köpenick	100	3,9	10,6	5,4	3,7	7,1	4,4	6,4	10,2	9,9	20,7	5,3	12,4
Marzahn-Hellersdorf	100	3,9	8,2	4,1	2,9	7,3	5,5	6,8	8,5	7,9	20,5	7,6	16,9
Lichtenberg	100	4,7	8,1	2,8	1,9	4,6	4,9	6,7	8,1	6,9	21,5	8,1	21,6
Reinickendorf	100	4,8	7,8	3,0	2,1	6,2	6,5	8,1	9,0	7,3	19,5	7,0	18,6

Noch: 5 Melderechtlich registrierte Einwohner am Ort der Hauptwohnung in Berlin am 30. Juni 2001  
nach Bezirken, Altersgruppen, Deutschen/Ausländern und Geschlecht

Bezirk	Insgesamt	Im Alter von ... bis unter ... Jahren											
		unter 6	6 - 15	15 - 18	18 - 20	20 - 25	25 - 30	30 - 35	35 - 40	40 - 45	45 - 60	60 - 65	65 und mehr
		1	2	3	4	5	6	7	8	9	10	11	12
Deutsche insgesamt													
Mitte	232 176	12 859	16 629	6 116	4 508	15 267	17 139	21 673	23 129	18 619	43 374	15 378	37 485
Friedrichshain-Kreuzberg	188 233	10 986	13 628	4 975	3 677	15 854	18 988	20 887	21 239	15 964	30 435	9 051	22 549
Pankow	313 428	15 323	23 255	9 485	6 779	21 998	27 476	35 861	32 868	22 603	51 639	21 189	44 942
Charlottenburg-Wilmersdorf	257 025	11 798	16 052	5 478	3 898	11 802	13 715	19 976	23 381	19 576	61 275	20 821	49 253
Spandau	194 204	10 323	17 049	5 970	3 886	9 749	9 242	13 470	16 406	14 131	41 044	16 577	36 357
Steglitz-Zehlendorf	257 431	13 238	20 016	8 937	4 823	11 456	11 691	17 899	21 724	17 710	58 367	22 220	51 350
Tempelhof-Schöneberg	282 069	14 543	21 509	7 374	5 088	13 833	15 209	22 410	26 517	22 378	62 686	21 511	49 031
Neukölln	238 640	13 506	19 872	6 745	4 631	12 988	12 860	17 905	21 910	18 221	50 346	18 636	40 820
Treptow-Köpenick	222 350	9 464	17 759	7 493	5 093	12 477	11 379	16 689	20 901	16 176	40 744	21 087	43 088
Marzahn-Hellersdorf	250 929	9 896	27 658	14 254	9 799	19 397	11 328	15 128	24 728	25 076	54 132	13 695	25 838
Lichtenberg	236 364	8 967	19 760	10 320	7 106	17 536	13 525	16 216	20 763	19 370	49 728	18 282	34 791
Reinickendorf	224 081	11 160	19 308	6 758	4 485	10 306	9 959	14 718	18 759	16 091	50 363	19 616	42 548
Berlin	2 896 930	142 063	232 495	91 915	63 963	172 663	172 511	232 832	272 325	225 915	594 133	218 063	478 052
männlich													
Mitte	114 291	6 585	8 548	3 071	2 254	7 211	8 684	11 673	12 731	10 081	23 150	7 524	12 779
Friedrichshain-Kreuzberg	93 923	5 600	6 961	2 512	1 825	7 381	9 653	11 221	11 505	8 884	16 207	4 559	7 615
Pankow	152 362	7 738	11 921	4 878	3 421	10 589	13 466	18 875	17 755	12 156	25 453	9 712	16 399
Charlottenburg-Wilmersdorf	118 358	6 026	8 148	2 780	1 938	5 607	6 479	9 913	11 760	9 810	29 905	10 013	15 979
Spandau	91 455	5 286	8 729	3 062	2 031	4 780	4 462	6 739	8 226	7 012	20 124	8 059	12 945
Steglitz-Zehlendorf	117 559	6 802	10 183	3 495	2 477	5 675	5 572	8 508	10 437	8 565	27 585	10 610	17 650
Tempelhof-Schöneberg	132 406	7 546	11 100	3 705	2 490	6 568	7 206	11 125	13 324	11 357	31 045	10 544	16 398
Neukölln	114 589	6 860	10 273	3 454	2 437	6 166	6 222	9 068	11 342	9 480	25 693	9 352	14 242
Treptow-Köpenick	106 830	4 915	9 125	3 836	2 623	6 371	5 863	8 552	10 935	8 540	19 620	9 478	16 972
Marzahn-Hellersdorf	123 149	4 993	14 177	7 303	5 074	10 399	6 049	7 311	11 715	12 330	27 304	6 765	9 729
Lichtenberg	114 343	4 521	10 048	5 307	3 560	8 913	7 327	8 521	10 513	9 732	24 052	8 649	13 200
Reinickendorf	105 830	5 672	10 001	3 470	2 265	5 145	4 870	7 256	9 432	8 010	24 881	9 579	15 269
Berlin	1 385 095	72 544	119 214	46 873	32 395	84 802	85 853	118 782	139 675	115 957	294 999	104 844	189 177
weiblich													
Mitte	117 885	6 274	8 081	3 045	2 254	8 056	8 455	10 000	10 398	8 538	20 224	7 854	24 706
Friedrichshain-Kreuzberg	94 310	5 386	6 667	2 463	1 852	8 473	9 335	9 666	9 734	7 080	14 228	4 492	14 934
Pankow	181 066	7 585	11 334	4 617	3 358	11 410	14 010	16 986	15 113	10 447	26 186	11 477	28 543
Charlottenburg-Wilmersdorf	138 667	5 772	7 904	2 698	1 960	6 195	7 236	10 063	11 621	9 786	31 370	10 808	33 274
Spandau	102 749	5 037	8 320	2 908	1 855	4 969	4 780	6 731	8 180	7 119	20 920	8 518	23 412
Steglitz-Zehlendorf	139 872	6 436	9 833	3 442	2 346	5 781	6 119	9 391	11 287	9 145	30 782	11 610	33 700
Tempelhof-Schöneberg	149 663	6 997	10 409	3 669	2 578	7 267	8 003	11 285	13 193	11 021	31 641	10 967	32 633
Neukölln	124 051	6 646	9 599	3 291	2 394	6 822	6 638	8 837	10 588	8 741	24 653	9 284	26 578
Treptow-Köpenick	115 520	4 549	8 634	3 657	2 470	6 106	5 516	8 137	9 966	7 636	21 124	11 609	26 116
Marzahn-Hellersdorf	127 780	4 903	13 481	6 951	4 725	8 998	5 279	7 817	13 013	12 746	28 828	6 930	16 109
Lichtenberg	122 021	4 446	9 712	5 013	3 546	8 623	6 198	7 895	10 250	9 638	25 676	9 633	21 591
Reinickendorf	118 251	5 488	9 307	3 288	2 230	5 161	5 089	7 462	9 327	8 081	25 502	10 037	27 279
Berlin	1 511 835	69 519	113 281	45 042	31 568	87 861	86 658	114 070	132 650	109 958	299 134	113 219	308 875

Noch: 5 Melderechtlich registrierte Einwohner am Ort der Hauptwohnung in Berlin am 30. Juni 2001  
nach Bezirken, Altersgruppen, Deutschen/Ausländern und Geschlecht

Bezirk	Insgesamt	Im Alter von ... bis unter ... Jahren											
		unter 6	6 - 15	15 - 18	18 - 20	20 - 25	25 - 30	30 - 35	35 - 40	40 - 45	45 - 60	60 - 65	65 und mehr
		1	2	3	4	5	6	7	8	9	10	11	12
Ausländer													
insgesamt													
Mitte	84 553	5 602	9 593	2 811	2 193	7 714	10 883	10 198	6 990	6 275	13 556	3 197	3 541
Friedrichshain-Kreuzberg	56 456	3 642	6 387	1 806	1 324	4 762	7 048	7 246	6 487	4 229	8 715	2 324	2 486
Pankow	18 322	651	1 124	413	300	1 954	3 720	3 525	2 484	1 517	2 028	246	360
Charlottenburg-Wilmersdorf	53 271	1 973	3 539	1 175	960	4 087	6 223	6 489	6 221	5 122	11 870	2 279	3 533
Spandau	22 835	1 211	2 460	752	570	1 771	2 458	2 511	2 331	1 891	4 658	952	1 270
Steglitz-Zehlendorf	27 970	1 057	2 143	783	620	2 368	3 046	3 358	3 117	2 674	5 989	1 105	1 710
Tempelhof-Schöneberg	51 416	2 783	4 961	1 482	1 203	3 980	5 661	6 309	5 657	4 353	9 989	2 112	2 926
Neukölln	64 770	4 703	7 916	2 377	1 777	5 571	7 333	7 496	6 897	4 723	10 710	2 550	2 717
Treptow-Köpenick	7 824	390	770	219	170	652	1 147	1 288	993	760	1 094	146	195
Marzahn-Hellersdorf	7 997	530	903	256	176	725	1 020	1 149	1 009	802	1 059	136	232
Lichtenberg	18 547	1 073	1 792	530	422	1 759	2 266	2 666	2 418	2 044	2 878	296	403
Reinickendorf	22 221	1 218	2 467	680	525	1 550	2 363	2 627	2 494	1 906	4 402	858	1 131
Berlin	436 182	24 833	44 055	13 284	10 240	36 893	53 168	54 862	49 098	36 296	76 748	16 201	20 504
männlich													
Mitte	45 459	2 906	5 008	1 496	1 132	3 903	5 792	5 656	5 291	3 651	7 011	1 846	1 767
Friedrichshain-Kreuzberg	30 605	1 912	3 321	960	651	2 405	3 782	3 977	3 818	2 530	4 602	1 343	1 304
Pankow	10 305	310	606	225	165	898	1 837	2 016	1 566	1 023	1 348	141	170
Charlottenburg-Wilmersdorf	27 700	1 029	1 807	611	490	1 961	2 998	3 314	3 385	2 850	6 207	1 332	1 716
Spandau	11 940	628	1 258	392	307	916	1 276	1 315	1 259	1 040	2 367	557	625
Steglitz-Zehlendorf	13 879	528	1 108	406	325	1 073	1 432	1 686	1 599	1 357	2 956	620	789
Tempelhof-Schöneberg	26 808	1 425	2 575	788	639	2 002	2 804	3 365	3 130	2 352	5 159	1 180	1 389
Neukölln	34 412	2 401	4 090	1 234	921	2 853	3 919	4 139	3 934	2 650	5 340	1 462	1 369
Treptow-Köpenick	4 756	175	384	131	96	410	664	795	646	499	762	90	104
Marzahn-Hellersdorf	4 497	284	456	139	96	368	567	629	618	517	652	74	97
Lichtenberg	11 766	560	950	282	236	947	1 366	1 665	1 664	1 522	2 174	186	214
Reinickendorf	11 471	600	1 262	352	273	787	1 157	1 368	1 339	1 046	2 194	499	574
Berlin	233 598	12 758	22 825	7 016	5 331	18 623	27 594	29 945	28 249	21 037	40 772	9 330	10 118
weiblich													
Mitte	39 084	2 696	4 585	1 315	1 061	3 811	5 091	4 542	3 699	2 624	6 545	1 351	1 774
Friedrichshain-Kreuzberg	25 851	1 730	3 066	846	673	2 357	3 266	3 269	2 669	1 699	4 113	981	1 182
Pankow	8 017	341	518	188	135	1 056	1 883	1 509	918	494	680	105	190
Charlottenburg-Wilmersdorf	25 571	944	1 732	564	470	2 126	3 225	3 175	2 836	2 272	5 463	947	1 817
Spandau	10 895	583	1 202	360	263	855	1 182	1 196	1 072	851	2 291	395	645
Steglitz-Zehlendorf	14 091	529	1 035	377	295	1 295	1 614	1 672	1 518	1 317	3 033	485	921
Tempelhof-Schöneberg	24 608	1 358	2 386	694	564	1 976	2 857	2 944	2 527	2 001	4 830	932	1 537
Neukölln	30 358	2 302	3 826	1 143	856	2 618	3 414	3 357	2 963	2 073	5 370	1 088	1 348
Treptow-Köpenick	3 068	215	386	88	74	242	483	493	347	261	332	56	91
Marzahn-Hellersdorf	3 500	246	447	117	80	357	453	520	391	285	407	62	135
Lichtenberg	6 781	513	842	248	186	812	900	1 001	754	522	704	110	189
Reinickendorf	10 750	618	1 205	326	252	763	1 206	1 239	1 155	860	2 208	359	557
Berlin	202 584	12 075	21 230	6 268	4 909	18 270	25 574	24 917	20 849	15 259	35 976	6 871	10 386

# 6 Melderechtlich registrierte Einwohner in Berlin am 30. Juni 2001 nach Bezirken, Deutschen/Ausländern, melderechtlichem Status sowie nach Altersgruppen und Geschlecht

Bezirk ----- Altersgruppe von ... bis unter ... Jahre	Insgesamt				Deutsche			Ausländer	
	insgesamt	am Ort der Hauptwohnung			am Ort der Neben- wohnung	am Ort der Haupt- wohnung	am Ort der Neben- wohnung	am Ort der Haupt- wohnung	am Ort der Neben- wohnung
		insgesamt	in alleiniger Wohnung	in Haupt- wohnung					
	1	2	3	4	5	6	7	8	9
Mitte	333 916	316 729	296 684	20 045	17 187	232 176	16 322	84 553	865
Friedrichshain-Kreuzberg	257 934	244 689	225 921	18 768	13 245	188 233	12 692	56 456	553
Pankow	343 861	331 750	310 356	21 394	12 111	313 426	11 879	18 322	232
Charlottenburg-Wilmersdorf	332 530	310 296	282 235	28 061	22 234	257 025	21 261	53 271	973
Spandau	222 944	217 039	207 176	9 863	5 905	194 204	5 711	22 835	194
Steglitz-Zehlendorf	301 211	285 401	259 727	25 674	15 810	257 431	15 381	27 970	429
Tempelhof-Schöneberg	348 718	333 485	309 621	23 864	15 233	282 069	14 611	51 416	622
Neukölln	313 731	303 410	289 579	13 831	10 321	238 640	9 812	64 770	509
Treptow-Köpenick	235 420	230 174	221 446	8 728	5 246	222 350	5 167	7 824	79
Marzahn-Hellersdorf	263 903	258 926	252 026	6 900	4 977	250 929	4 880	7 997	117
Lichtenberg	263 338	254 911	244 944	9 987	8 427	236 364	8 158	18 547	269
Reinickendorf	253 494	246 302	232 940	13 362	7 192	224 081	6 985	22 221	207
Berlin	3 471 000	3 333 112	3 132 655	200 457	137 888	2 896 930	132 839	436 182	5 049
insgesamt									
unter 6	168 563	166 896	165 532	1 364	1 667	142 063	1 575	24 833	92
6 - 15	281 159	276 550	272 124	4 426	4 609	232 495	4 405	44 055	204
15 - 18	107 488	105 199	102 443	2 756	2 289	91 915	2 201	13 284	88
18 - 20	77 021	74 203	71 501	2 702	2 818	63 963	2 749	10 240	69
20 - 25	225 374	209 556	192 758	16 798	15 818	172 663	15 439	36 893	379
25 - 30	237 663	225 679	204 444	21 235	11 984	172 511	11 392	53 188	592
30 - 35	301 249	287 694	265 808	21 886	13 555	232 832	12 850	54 862	705
35 - 40	336 632	321 423	301 921	19 502	15 209	272 325	14 546	49 098	863
40 - 45	275 590	262 211	246 845	15 366	13 379	225 915	12 771	36 296	608
45 - 55	476 542	451 409	419 777	31 632	25 133	394 625	24 164	56 784	989
55 - 60	230 043	219 472	201 793	17 679	10 571	189 508	10 275	19 964	296
60 - 65	242 588	234 264	217 361	16 903	8 324	218 063	8 157	16 201	167
65 und mehr	511 088	498 556	470 348	28 208	12 532	478 052	12 315	20 504	217
insgesamt	3 471 000	3 333 112	3 132 655	200 457	137 888	2 896 930	132 839	436 182	5 049
männlich									
unter 6	86 164	85 302	84 602	700	862	72 544	805	12 758	57
6 - 15	144 422	142 039	139 705	2 334	2 383	119 214	2 277	22 825	106
15 - 18	55 044	53 889	52 473	1 416	1 155	46 873	1 110	7 016	45
18 - 20	38 857	37 726	36 461	1 265	1 131	32 395	1 099	5 331	32
20 - 25	109 991	103 425	96 068	7 357	6 566	84 802	6 380	18 623	186
25 - 30	119 645	113 447	102 734	10 713	6 198	85 853	5 882	27 594	316
30 - 35	158 166	148 707	136 753	11 954	7 459	118 762	7 058	29 945	401
35 - 40	176 655	167 924	157 168	10 756	9 731	139 675	8 332	28 249	399
40 - 45	144 882	136 994	128 967	8 027	7 888	115 957	7 513	21 037	375
45 - 55	241 080	225 661	209 888	15 773	15 419	195 924	14 806	29 737	613
55 - 60	116 901	110 110	100 766	9 344	6 791	99 075	6 577	11 035	214
60 - 65	119 580	114 174	105 379	8 795	5 406	104 844	5 284	9 330	122
65 und mehr	185 939	179 295	166 631	12 664	6 644	169 177	6 486	10 118	158
insgesamt	1 695 326	1 618 693	1 517 595	101 098	76 633	1 385 095	73 809	233 598	3 024
weiblich									
unter 6	82 399	81 594	80 930	664	805	69 519	770	12 075	35
6 - 15	136 737	134 511	132 419	2 092	2 226	113 281	2 128	21 230	98
15 - 18	52 444	51 310	49 970	1 340	1 134	45 042	1 091	6 268	43
18 - 20	38 164	36 477	35 040	1 437	1 687	31 568	1 650	4 909	37
20 - 25	115 383	106 131	96 690	9 441	9 252	87 861	9 059	18 270	193
25 - 30	116 018	112 232	101 710	10 522	5 786	86 658	5 510	25 574	276
30 - 35	145 083	138 987	129 055	9 932	6 096	114 070	5 792	24 917	304
35 - 40	159 977	153 499	144 753	8 746	6 478	132 650	6 214	20 849	264
40 - 45	130 708	125 217	117 878	7 339	5 491	109 958	5 258	15 259	233
45 - 55	235 462	225 748	209 889	15 859	9 714	198 701	9 358	27 047	356
55 - 60	113 142	109 362	101 027	8 335	3 780	100 433	3 698	8 929	82
60 - 65	123 008	120 090	111 982	8 108	2 918	113 219	2 873	6 871	45
65 und mehr	325 149	319 261	303 717	15 544	5 888	308 875	5 829	10 386	59
insgesamt	1 775 674	1 714 419	1 615 060	99 359	61 255	1 511 835	59 230	202 584	2 025



## 2 Bezirke und Statistische Gebiete von Berlin

Berlin



Bezirke

- 01 Mitte
- 02 Friedrichshain-Kreuzberg
- 03 Pankow
- 04 Charlottenburg-Wilmersdorf
- 05 Spandau
- 06 Steglitz-Zehlendorf
- 07 Tempelhof-Schöneberg
- 08 Neukölln
- 09 Treptow-Köpenick
- 10 Marzahn-Hellersdorf
- 11 Lichtenberg
- 12 Reinickendorf

Statistische Gebiete



## 7 Melderechtlich registrierte Einwohner am Ort der Hauptwohnung in den

Statistisches Gebiet Bezirk bis 31.12.2000 Bezirk		Insgesamt	Im Alter von ... bis unter ... Jahren								
			unter 3	3 - 6	6 - 10	10 - 15	15 - 18	18 - 20	20 - 25	25 - 30	30 - 35
			1	2	3	4	5	6	7	8	9
001	Westhafen	4 582	174	180	192	236	144	105	364	487	512
002	Turnstraße	46 194	1 531	1 334	1 689	2 169	1 190	964	3 643	4 464	4 697
003	Hansaviertel	25 308	652	592	684	941	552	382	1 696	2 094	2 410
004	Tiergarten	218	3	-	6	9	-	3	12	12	15
005	Lützowplatz	12 659	332	329	402	601	416	269	997	1 125	1 186
	Tiergarten	88 961	2 692	2 415	2 973	3 956	2 302	1 723	6 712	8 162	8 820
006	Soldiner Straße	22 119	910	842	1 005	1 281	722	552	1 661	1 702	1 985
007	Gesundbrunnen	30 691	1 050	1 150	1 485	2 068	1 081	720	2 015	2 146	2 305
008	Humboldthain	13 522	548	543	634	835	426	343	1 001	1 185	1 211
009	Leopoldplatz	55 159	2 050	1 870	2 228	2 892	1 523	1 263	4 551	5 327	5 522
010	Rehberge	693	25	21	29	46	38	23	50	46	72
011	Schillerpark	31 663	776	733	944	1 275	683	534	1 850	2 126	2 730
	Wedding	153 847	5 359	5 159	6 305	8 397	4 473	3 435	11 128	12 532	13 825
098	Friedrich-Wilhelm-Stadt	4 124	82	78	71	169	104	76	304	492	640
099	Oranienburger Vorstadt	20 858	577	405	461	787	446	353	1 741	3 376	3 930
100	Spandauer Vorstadt	10 596	303	256	275	524	369	253	805	1 182	1 676
101	Königsstadt	7 694	91	95	110	272	220	171	520	652	722
102	Dorotheenstadt	362	17	6	10	13	12	8	17	31	46
103	Friedrichstadt	8 953	144	133	205	479	297	207	516	499	712
104	Luisenstadt	13 044	202	194	220	485	471	326	882	826	1 053
105	Stralauer Vorstadt	8 290	133	120	169	341	233	149	356	270	447
	Mitte	73 921	1 549	1 287	1 521	3 070	2 152	1 543	5 141	7 328	9 226
	Mitte	316 729	9 600	8 861	10 799	15 423	8 927	6 701	22 981	28 022	31 871
012	Mehringplatz	19 630	788	813	1 072	1 410	722	483	1 457	1 611	1 702
013	Moritzplatz	19 039	790	762	924	1 159	623	434	1 190	1 463	1 578
014	Mariannenplatz	21 294	843	830	971	1 266	690	489	1 540	1 864	2 227
015	Wiener Straße	26 598	1 020	911	1 085	1 431	693	565	1 939	2 720	3 217
016	Urban	43 893	1 507	1 356	1 689	1 955	1 073	746	2 865	3 900	5 119
017	Viktoriapark	15 011	411	423	493	702	351	236	978	1 314	1 587
	Kreuzberg	145 465	5 359	5 095	6 234	7 923	4 152	2 953	9 969	12 872	15 430
113	Volkspark Friedrichshain	121	3	-	4	11	9	-	8	9	16
114	Friedenstraße	14 465	268	212	286	610	408	318	853	903	1 091
115	Rigaer Straße	27 297	698	516	528	964	701	585	3 589	4 317	3 853
116	Boxhagener Straße	33 593	948	568	584	1 259	782	632	4 439	6 029	5 471
117	Andreasstraße	16 772	318	293	354	777	518	356	970	1 072	1 418
118	Stralauer Allee	5 336	137	99	120	251	174	118	700	709	599
119	Alt-Stralau	1 640	62	52	34	76	37	39	88	125	255
	Friedrichshain	99 224	2 434	1 740	1 910	3 948	2 629	2 048	10 647	13 164	12 703
	Friedrichshain - Kreuzberg	244 689	7 793	6 835	8 144	11 871	6 781	5 001	20 616	26 036	28 133
106	Schönhauser Allee-Nord	32 338	808	533	608	1 070	653	547	3 467	5 568	5 735
107	Prenzlauer Allee-Nord	27 959	684	509	449	974	615	498	2 416	3 648	4 160
108	Greifswalder Straße-Nord	20 347	376	263	330	774	420	370	1 561	1 624	1 781
109	Storkower Straße	7 020	153	142	192	316	195	181	573	577	625
110	Schönhauser Allee-Süd	25 890	812	615	604	1 024	605	451	1 999	4 198	5 302
111	Greifswalder Straße-Süd	18 396	549	389	383	785	463	345	1 640	2 515	3 087
112	Zentralviehhof	3	-	-	-	-	-	-	-	-	-
	Prenzlauer Berg	131 953	3 382	2 451	2 566	4 943	2 951	2 392	11 656	18 130	20 700
153	Pistoriusstraße	29 348	761	619	648	1 443	898	821	2 187	2 532	3 139
154	Buschallee	14 841	290	296	352	921	495	345	859	821	1 267
155	Heinersdorf	5 999	117	132	159	432	270	150	329	207	476
156	Blankenburg	6 137	122	132	189	419	272	198	294	205	356
157	Karow	17 596	499	543	654	1 439	803	486	958	905	1 455
158	Märdenberg	4	-	-	-	-	-	-	-	4	-
159	Märchenland	1 208	12	12	24	61	39	31	61	33	72
	Weißensee	75 133	1 801	1 734	2 026	4 715	2 777	1 831	4 688	4 707	6 765
160	Vinetastraße	30 678	747	575	594	1 425	890	654	2 305	2 552	3 124
161	Am Schloßpark	28 415	795	746	687	1 361	796	612	1 764	2 088	2 928
162	Schönholz	2 588	71	85	75	151	114	89	152	113	186
163	Wilhelmsruh	8 667	273	212	232	432	245	181	418	488	870
164	Rosenthal	3 863	116	151	195	329	165	102	144	140	339
165	Niederschönhausen	11 426	300	301	267	629	406	242	615	739	1 169
166	Herthaplatz	8 466	296	236	234	527	281	186	460	630	976
167	Buchholz	14 892	517	563	598	1 157	671	376	679	788	1 365
168	Blankenfelde	1 842	36	31	42	103	71	52	81	74	100
169	Lietzengraben	169	8	11	3	3	-	3	6	27	22
170	Bucher Forst	2 945	60	72	70	161	110	79	225	192	234
171	Buch	10 713	220	184	237	597	431	280	759	528	608
	Pankow	124 664	3 439	3 167	3 234	6 895	4 180	2 856	7 608	8 359	11 921
	Pankow	331 750	8 622	7 352	7 826	16 553	9 908	7 079	23 952	31 196	39 386



Statistischen Gebieten von Berlin am 30. Juni 2001 nach Altersgruppen <sup>1)</sup>

Im Alter von ... bis unter ... Jahren												Statistisches Gebiet
35 - 40	40 - 45	45 - 50	50 - 55	55 - 60	60 - 63	63 - 65	65 - 70	70 - 75	75 - 80	80 - 85	85 und mehr	
11	12	13	14	15	16	17	18	19	20	21	22	
497	351	286	271	236	143	67	148	84	63	32	50	001
4 871	3 810	3 155	2 946	2 419	1 522	883	1 561	1 162	815	646	723	002
2 673	2 075	1 820	1 718	1 554	977	543	1 107	918	788	535	597	003
34	28	15	18	16	10	6	9	6	6	3	7	004
1 246	1 064	979	951	746	401	220	426	337	259	151	222	005
9 321	7 328	6 255	5 904	4 971	3 053	1 719	3 251	2 507	1 931	1 367	1 599	
2 201	1 728	1 367	1 231	1 196	785	439	822	571	405	279	435	006
2 631	2 235	1 886	1 830	1 726	1 146	657	1 400	1 115	764	556	745	007
1 301	996	808	813	738	508	236	473	331	222	152	218	008
5 606	4 408	3 467	3 080	2 809	1 744	1 013	1 814	1 318	1 031	811	832	009
77	92	80	47	21	15	6	9	7	3	3	3	010
2 997	2 389	1 981	2 024	2 141	1 506	883	1 780	1 419	1 158	816	918	011
14 813	11 848	9 569	9 025	8 631	5 704	3 234	6 298	4 761	3 583	2 617	3 151	
535	378	354	239	185	114	59	82	76	37	26	23	098
2 762	1 541	1 033	748	654	380	197	426	382	236	160	263	099
1 406	970	680	459	363	237	114	225	143	115	81	160	100
692	570	547	415	563	404	245	494	380	237	149	145	101
59	38	27	23	23	15	10	7	-	-	-	-	102
838	723	750	759	758	470	256	481	354	219	85	68	103
1 162	1 030	884	716	900	842	524	1 075	667	315	137	133	104
531	468	447	388	660	567	431	889	761	484	217	229	105
7 985	5 718	4 722	3 747	4 106	3 029	1 836	3 679	2 763	1 643	855	1 021	
32 119	24 894	20 548	18 676	17 708	11 786	6 789	13 228	10 031	7 157	4 839	5 771	
1 949	1 596	1 355	1 113	929	528	302	578	434	322	214	252	012
1 816	1 398	1 117	1 019	997	616	395	892	617	464	340	445	013
2 652	1 856	1 378	1 130	1 041	637	369	615	371	242	148	135	014
3 428	2 463	1 757	1 416	1 209	714	385	614	396	227	170	238	015
6 898	4 548	3 402	2 558	1 959	1 122	653	1 199	763	570	452	561	016
2 039	1 587	1 208	1 066	734	443	205	397	294	230	142	171	017
17 782	13 448	10 217	8 300	6 869	4 060	2 309	4 295	2 875	2 055	1 466	1 802	
15	16	15	9	-	3	-	-	3	-	-	-	113
1 184	942	895	761	1 090	843	439	1 052	915	604	362	429	114
2 967	1 963	1 435	945	889	618	380	659	553	374	305	438	115
3 692	2 242	1 647	1 041	946	578	332	664	611	475	296	357	116
1 332	1 006	987	820	1 269	1 004	533	1 195	993	743	420	394	117
538	446	307	197	202	108	82	212	141	84	63	49	118
196	130	131	100	78	60	26	69	48	23	3	8	119
9 944	6 745	5 417	3 873	4 474	3 214	1 792	3 851	3 264	2 303	1 449	1 675	
27 726	20 193	15 634	12 173	11 343	7 274	4 101	8 146	6 139	4 358	2 915	3 477	
3 850	2 098	1 697	1 272	1 073	639	341	704	513	408	284	470	108
2 948	1 742	1 494	1 152	1 238	902	554	1 173	954	801	515	533	107
1 616	1 112	1 065	1 302	1 549	1 336	754	1 370	942	677	466	659	108
601	474	422	341	394	354	223	441	340	193	140	143	109
3 668	1 942	1 348	834	625	391	223	421	264	197	154	213	110
2 340	1 350	971	643	715	568	251	489	362	228	151	162	111
-	-	3	-	-	-	-	-	-	-	-	-	112
15 023	8 718	7 000	5 544	5 594	4 190	2 346	4 598	3 375	2 504	1 710	2 180	
3 073	2 165	1 704	1 354	1 481	1 251	770	1 651	1 155	828	501	567	153
1 439	1 023	868	788	1 031	929	528	932	629	394	293	341	154
660	550	494	385	378	252	143	277	205	139	114	130	155
604	552	530	436	467	301	142	322	201	125	87	183	156
1 884	1 510	1 207	961	971	694	422	936	622	318	177	152	157
-	-	-	-	-	-	-	-	-	-	-	-	158
91	96	94	96	94	100	51	122	69	30	11	9	159
7 751	5 896	4 897	4 020	4 422	3 527	2 056	4 240	2 881	1 834	1 183	1 382	
2 928	2 181	1 891	1 579	1 616	1 368	868	1 861	1 416	958	575	591	180
2 955	1 924	1 539	1 280	1 614	1 429	919	1 772	1 349	809	499	529	181
246	229	153	158	139	104	61	123	101	81	66	91	182
879	656	585	520	607	524	300	547	306	193	99	102	183
451	336	278	212	228	151	82	180	113	74	45	32	184
1 279	946	865	730	675	449	251	500	397	284	177	205	185
927	718	579	467	460	335	173	326	279	156	104	116	186
1 702	1 350	1 020	756	743	604	356	658	446	274	144	125	187
152	168	150	122	170	118	84	133	76	54	27	18	188
21	25	6	13	9	3	-	6	3	-	-	-	189
264	241	242	192	176	126	71	155	105	69	46	55	170
774	752	801	756	861	839	321	568	445	304	243	405	171
12 578	9 506	8 107	6 785	7 298	5 850	3 466	6 829	5 036	3 256	2 025	2 269	
35 352	24 120	20 004	16 349	17 314	13 567	7 868	15 667	11 292	7 594	4 918	5 831	

## Noch: 7 Melderechtlich registrierte Einwohner am Ort der Hauptwohnung in den

Statistisches Gebiet Bezirk bis 31.12.2000 Bezirk		Insgesamt	Im Alter von ... bis unter ... Jahren								
			unter 3	3 - 6	6 - 10	10 - 15	15 - 18	18 - 20	20 - 25	25 - 30	30 - 35
			1	2	3	4	5	6	7	8	9
018	Volkspark Jungfernheide	9 699	187	199	250	320	190	176	431	596	711
019	Goerdelerdamm	8 911	219	262	327	425	227	155	467	540	658
020	Charlottenburger Schloß	16 188	384	337	428	536	321	245	1 158	1 465	1 619
021	Franklinstraße	2 896	63	85	89	128	93	56	192	315	335
022	Richard-Wagner-Platz	39 446	1 016	997	1 190	1 678	960	712	2 220	2 927	3 730
023	Hardenbergstraße	11 391	233	217	215	329	235	174	550	805	1 102
024	Stuttgarter Platz	48 244	1 140	1 097	1 313	1 685	975	748	2 584	3 380	4 693
025	Olympiastadion	12 376	258	295	409	453	249	197	686	614	778
026	Westend	24 081	462	427	577	756	465	334	1 066	1 248	1 736
	Charlottenburg	173 232	3 982	3 918	4 798	6 310	3 715	2 797	9 354	11 900	15 362
040	Joachim-Friedrich-Straße	12 420	307	230	264	411	225	161	607	828	1 147
041	Fehrbelliner Platz	12 794	259	278	362	450	259	219	712	909	1 128
042	Schaperstraße	4 679	88	77	91	107	80	61	231	282	381
043	Hohenzollernplatz	33 910	740	673	833	1 117	701	478	1 729	2 214	2 985
044	Bundesplatz	22 389	536	586	686	887	521	359	1 127	1 530	1 934
045	Rüdesheimer Platz	19 436	409	455	563	715	446	279	826	895	1 488
046	Schmargendorf	19 993	406	429	585	737	439	325	834	914	1 336
047	Grünwaldsee	89	-	3	3	3	-	4	14	-	12
048	Koenigsallee	11 354	196	201	277	392	267	175	455	466	692
	Wilmerdorf	137 064	2 941	2 932	3 864	4 819	2 938	2 061	6 535	8 038	11 103
	Charlottenburg-Wilmerdorf	310 296	6 923	6 848	8 462	11 129	6 653	4 858	15 889	19 938	26 465
027	Johannisstift	50 820	1 147	1 287	1 814	2 855	1 620	1 081	2 609	2 438	3 400
028	Werderstraße	12 160	433	382	455	679	408	283	760	853	1 012
029	Spandauer Rathaus	25 200	766	725	957	1 227	735	498	1 663	1 760	2 319
030	Charlottenburger Chaussee	2 755	76	59	79	117	76	50	154	188	247
031	Klosterfelde	5 855	125	121	179	232	145	113	302	351	451
032	Pichelsdorf	38 119	847	948	1 278	1 791	1 025	690	1 852	2 199	2 933
033	Zitadelle	2 959	160	137	166	224	110	76	210	247	261
034	Gartenfelder Straße	10 008	213	201	286	386	205	170	552	589	713
035	Schuckertdamm	10 249	256	283	338	473	287	170	521	568	830
036	Siemenswerke	1 410	37	43	60	83	46	51	132	146	143
037	Staaken	40 711	1 160	1 332	1 825	2 431	1 430	860	1 970	1 874	2 845
038	Gatow	5 071	126	126	256	383	217	122	239	177	288
039	Kladow	11 722	232	311	422	713	418	292	555	312	539
	Spandau	217 039	5 578	5 955	8 115	11 394	6 722	4 456	11 519	11 700	15 981
	Spandau	217 039	5 578	5 955	8 115	11 394	6 722	4 456	11 519	11 700	15 981
049	Teltower Damm	33 373	699	886	1 201	1 692	872	618	1 380	1 424	2 260
050	Argentinische Allee	25 243	583	651	860	1 142	720	466	1 090	1 009	1 507
051	Dahlem	13 916	373	472	533	663	415	303	701	661	1 005
052	Nikolassee	15 109	334	434	541	822	572	397	931	604	862
053	Wannsee	9 395	199	252	339	432	289	187	386	347	589
	Zehlendorf	97 036	2 168	2 895	3 474	4 751	2 848	1 971	4 488	4 045	6 223
062	Schloßstraße	20 460	566	511	559	788	514	320	1 047	1 265	1 827
063	Albrechtstraße	49 922	1 155	1 165	1 459	1 980	1 189	878	2 510	3 372	4 519
064	Ostpreußendamm	35 359	871	979	1 294	1 756	1 115	724	1 727	1 601	2 418
065	Goerzwerke	1 046	13	10	25	39	30	26	151	130	79
066	Drakestraße	40 710	1 074	1 151	1 406	1 721	1 052	820	1 875	2 056	3 139
067	Lankwitz	40 868	917	1 020	1 252	1 655	972	704	2 026	2 268	3 052
	Steglitz	188 365	4 586	4 836	5 995	7 939	4 872	3 472	9 336	10 692	15 034
	Steglitz-Zehlendorf	285 401	6 764	7 531	9 469	12 690	7 720	5 443	13 824	14 737	21 257
054	John-F.-Kennedy-Platz	28 738	798	702	843	1 182	636	462	1 785	2 334	3 124
055	Bayerisches Viertel	27 095	591	584	813	955	569	430	1 406	1 913	2 586
056	Nollendorfplatz	17 051	531	542	673	877	484	375	1 029	1 305	1 546
057	Großgörschenstraße	22 331	780	650	850	1 087	593	436	1 498	1 893	2 681
058	Tempelhofer Weg	5 762	199	195	216	286	147	136	382	431	496
059	Priesterweg	1 073	26	35	48	64	31	22	52	61	89
060	Rubensstraße	16 298	503	474	609	789	434	325	871	996	1 459
061	Friedenau	26 382	712	672	806	1 055	833	464	1 244	1 497	2 444
	Schöneberg	144 730	4 118	3 854	4 858	6 295	3 527	2 650	8 267	10 530	14 425
068	Alt-Tempelhof	48 610	1 190	1 171	1 562	2 015	1 119	834	2 478	3 183	4 148
069	Zentralfliughafen	6 385	204	153	182	247	145	101	472	537	622
070	Mariendorfer Damm	47 719	1 112	1 141	1 457	2 052	1 224	840	2 328	2 570	3 672
071	Lankwitzer Straße	2 404	49	62	83	127	85	94	216	133	191
072	Mauserstraße	2 979	66	65	99	119	74	62	129	126	181
073	Marienfelder Allee	28 982	684	768	1 043	1 469	967	630	1 551	1 526	1 972
074	Lichtenrade	51 676	1 259	1 430	2 015	2 847	1 715	1 060	2 372	2 265	3 508
	Tempelhof	188 755	4 564	4 790	6 441	8 876	5 329	3 621	9 546	10 340	14 294
	Tempelhof-Schöneberg	333 485	8 682	8 644	11 299	15 171	8 856	6 271	17 813	20 870	28 719

Statistischen Gebieten von Berlin am 30. Juni 2001 nach Altersgruppen <sup>1)</sup>

Im Alter von ... bis unter ... Jahren												Statistisches Gebiet
35 - 40	40 - 45	45 - 50	50 - 55	55 - 60	60 - 63	63 - 65	65 - 70	70 - 75	75 - 80	80 - 85	85 und mehr	
11	12	13	14	15	16	17	18	19	20	21	22	
746	711	630	634	639	492	250	599	597	548	367	426	018
734	566	559	518	552	455	338	658	436	364	218	233	019
1 708	1 297	1 069	1 053	980	644	318	694	576	505	362	489	020
342	264	231	186	155	73	43	72	59	35	28	32	021
4 036	3 428	3 128	3 088	2 625	1 568	864	1 535	1 177	975	742	850	022
1 099	974	914	1 085	1 064	545	287	460	354	298	183	268	023
5 137	4 330	4 172	4 340	3 558	2 044	1 093	1 735	1 266	1 145	747	1 052	024
930	826	843	987	1 157	817	424	763	579	490	284	337	025
2 069	1 597	1 570	1 923	2 241	1 448	763	1 461	1 149	1 016	776	997	026
13 801	13 993	13 116	13 814	12 971	8 086	4 380	7 977	6 193	5 376	3 707	4 684	
1 242	1 053	1 029	1 079	1 059	814	328	549	399	369	252	267	040
1 303	1 065	1 005	1 017	982	562	296	575	444	375	292	301	041
455	416	376	415	374	228	133	224	185	138	146	211	042
3 329	2 694	2 695	2 824	2 689	1 647	896	1 601	1 209	1 127	783	946	043
2 208	1 842	1 750	1 741	1 586	938	546	965	786	713	507	641	044
1 704	1 485	1 436	1 595	1 660	1 031	544	1 040	888	781	556	640	045
1 723	1 388	1 347	1 579	1 826	1 126	595	1 126	894	920	674	790	046
3	9	6	10	9	3	4	3	3				047
834	753	769	979	1 207	743	400	655	514	499	340	540	048
12 801	10 705	10 413	11 239	11 392	6 892	3 742	6 738	5 302	4 923	3 550	4 336	
29 602	24 698	23 529	25 053	24 363	14 978	8 122	14 715	11 495	10 299	7 257	9 020	
231	3 537	3 286	3 441	3 912	2 914	1 710	3 173	2 262	1 797	1 135	1 371	027
1 123	929	765	677	678	464	251	556	414	350	259	429	028
2 440	1 998	1 700	1 567	1 555	970	542	1 156	935	759	477	451	029
252	219	213	218	207	126	81	126	110	66	55	54	030
471	441	395	380	438	340	226	364	281	218	150	132	031
3 337	2 890	2 534	2 712	2 920	2 033	1 189	2 093	1 705	1 298	917	930	032
252	232	172	162	141	93	36	71	70	59	41	39	033
798	709	653	706	747	535	336	673	554	443	256	281	034
932	680	643	795	720	438	273	576	484	451	261	272	035
130	95	84	81	65	45	27	50	34	38	9	11	036
3 563	2 959	2 628	2 899	3 087	2 224	1 197	2 277	1 548	1 047	678	876	037
416	437	369	427	419	260	134	204	163	107	76	125	038
792	896	1 001	1 122	1 182	730	371	560	489	324	213	248	039
18 737	16 022	14 444	15 187	16 071	11 174	6 355	11 879	9 049	6 955	4 527	5 219	
18 737	16 022	14 444	15 187	16 071	11 174	6 355	11 879	9 049	6 955	4 527	5 219	
2 758	2 292	2 212	2 523	2 741	1 936	1 076	1 980	1 560	1 320	857	1 106	049
1 938	1 696	1 680	1 934	2 390	1 438	825	1 399	1 169	1 079	731	956	050
229	968	946	1 084	1 243	756	380	618	496	460	274	336	051
1 103	1 009	1 139	1 183	1 288	747	419	751	563	532	337	551	052
683	619	675	798	851	618	321	517	401	325	228	359	053
7 711	6 584	6 652	7 532	8 493	5 495	3 021	5 245	4 189	3 716	2 427	3 308	
2 079	1 679	1 556	1 743	1 486	874	467	894	656	604	430	595	062
4 940	3 781	3 429	3 492	3 530	2 252	1 273	2 356	2 058	1 864	1 224	1 496	063
2 973	2 511	2 463	2 710	2 887	1 912	1 066	1 873	1 408	1 116	828	1 107	064
75	89	61	57	76	51	35	52	18	20	10	18	065
3 647	3 084	2 867	3 403	3 397	2 128	1 125	1 951	1 489	1 289	907	1 149	066
3 416	2 676	2 520	2 837	3 165	2 265	1 341	2 428	2 011	1 677	1 126	1 540	067
17 130	13 800	12 896	14 242	14 541	9 482	5 327	9 554	7 640	6 550	4 525	5 906	
24 841	20 384	19 548	21 774	23 034	14 977	8 348	14 799	11 829	10 266	8 952	9 214	
3 368	2 670	2 216	2 128	1 786	961	518	969	734	556	419	549	054
2 915	2 430	2 330	2 056	1 810	1 066	606	1 133	849	766	573	714	055
1 715	1 471	1 377	1 232	954	552	319	599	457	373	259	381	056
2 871	2 096	1 690	1 402	1 130	647	348	522	402	306	189	180	057
501	421	381	342	349	251	132	235	224	180	128	150	058
107	91	61	53	68	34	21	53	53	42	35	27	059
1 697	1 441	1 219	1 258	1 038	622	379	641	475	429	300	339	060
2 810	2 457	2 336	2 405	2 055	1 075	551	894	650	599	452	571	061
15 984	13 077	11 590	10 876	9 190	5 208	2 874	5 046	3 844	3 251	2 355	2 911	
4 593	3 641	3 213	3 330	3 397	2 259	1 344	2 473	2 034	1 881	1 236	1 509	068
646	513	400	401	269	133	273	223	165	132	166		069
3 956	3 324	3 132	3 257	3 557	2 510	1 418	2 797	2 199	1 919	1 394	1 850	070
236	210	192	184	162	99	47	82	86	44	21	21	071
201	211	209	281	342	234	116	186	105	80	43	50	072
2 255	2 088	1 888	2 246	2 347	1 602	935	1 689	1 275	919	534	614	073
4 303	3 667	3 652	3 931	4 487	2 988	1 607	2 822	1 938	1 481	1 007	1 342	074
16 190	13 654	12 686	13 640	14 693	9 941	5 600	10 302	7 840	6 489	4 367	5 552	
32 174	26 731	24 276	24 516	23 883	15 149	8 474	15 348	11 684	9 740	6 722	8 463	



## Noch: 7 Melderechtlich registrierte Einwohner am Ort der Hauptwohnung in den

Statistisches Gebiet Bezirk bis 31.12.2000 Bezirk		Insgesamt	Im Alter von ... bis unter ... Jahren								
			unter 3	3 - 6	6 - 10	10 - 15	15 - 18	18 - 20	20 - 25	25 - 30	30 - 35
			1	2	3	4	5	6	7	8	9
075	Reuterplatz	33 330	1 157	1 038	1 175	1 529	769	670	2 511	3 062	3 730
076	Roseggerstraße	28 066	994	882	1 052	1 368	777	627	2 114	2 264	2 702
077	Köllnische Heide	15 896	588	615	785	1 031	545	384	939	1 069	1 266
078	Karl-Marx-Straße	38 492	1 547	1 304	1 544	2 113	1 197	928	3 063	3 298	3 874
079	Schillerpromenade	30 991	1 136	936	1 250	1 578	846	697	2 443	2 817	3 237
080	Britz	38 865	884	912	1 339	1 727	1 049	830	1 993	2 201	2 904
081	Buckow 1	28 805	597	806	1 193	1 486	888	619	1 354	1 344	2 061
082	Buckow 2	34 492	813	913	1 182	1 646	988	649	1 605	1 636	2 069
083	Rudow	54 472	1 407	1 622	2 437	3 373	2 063	1 204	2 537	2 502	3 558
Neukölln		303 410	9 121	9 088	11 937	15 851	9 122	6 608	18 559	20 193	25 401
Neukölln		303 410	9 121	9 088	11 937	15 851	9 122	6 608	18 559	20 193	25 401
120	Köpenicker Landstraße	33 477	737	554	615	1 315	784	527	2 072	2 320	3 082
121	Treptower Park/Plänterwald	104	-	6	-	3	9	-	6	15	10
122	Niederschöneweide	10 132	228	204	245	509	287	244	736	646	805
123	Adlershof	14 291	311	276	288	641	381	311	951	902	1 243
124	Johannisthal	19 196	359	353	428	1 026	659	427	947	815	1 310
125	Rudower Chaussee	308	7	3	3	-	6	3	22	9	25
126	Altglienicke	26 190	784	910	1 125	2 417	1 219	711	1 316	1 384	2 487
127	Bohnsdorf	10 302	205	232	313	767	437	295	543	409	712
Treptow		114 000	2 631	2 538	3 017	6 678	3 782	2 518	6 583	6 500	9 674
128	Oberschöneweide	15 176	443	350	398	677	362	342	1 141	1 171	1 416
129	Wuhlheide	96	5	-	-	8	-	-	4	26	12
130	Dammvorstadt	9 204	260	188	171	415	279	170	725	689	842
131	Spindlersfeld	9 157	221	184	184	547	344	246	590	576	733
132	Wendenschloßstraße	29 386	555	546	637	1 720	1 148	770	1 657	1 322	1 794
133	Grünau	5 527	117	103	98	253	166	100	264	260	444
134	Forst Grünau	17	-	-	-	-	-	-	-	-	-
135	Schmöckwitz	3 360	71	61	66	194	137	75	171	122	194
136	Rauchfangswerder	473	10	19	12	30	12	23	24	34	33
137	Seckinberg	65	-	3	-	4	7	-	-	-	3
138	Müggelheim	5 837	92	121	179	437	271	152	254	195	327
139	Rahnsdorf	7 882	151	162	212	480	319	191	347	308	515
140	Forst Rahnsdorf	955	31	41	62	90	34	41	74	107	108
141	Müggelberge	73	-	-	-	3	4	-	-	3	8
142	Forst Friedrichshagen	55	-	-	-	-	-	-	6	-	-
143	Friedrichshagen	16 503	288	294	332	847	432	355	659	705	1 142
144	Uhlenhorst	12 408	192	173	219	580	395	280	620	508	732
Köpenick		116 174	2 436	2 245	2 570	6 265	3 930	2 745	6 536	6 026	8 303
Treptow - Köpenick		230 174	5 067	4 783	5 587	12 943	7 712	5 263	13 129	12 526	17 977
180	Bürknersfelde	416	9	14	10	17	6	5	35	65	59
181	Ahrensfelde-Süd	25 706	684	661	780	2 310	2 027	1 202	2 358	1 441	1 597
182	Marzahn Promenade	47 501	899	769	1 088	2 729	2 447	2 357	4 786	2 504	2 348
183	Marzahn Chaussee	1 654	12	16	29	72	80	66	132	62	61
184	Springpfuhl	31 927	549	442	632	1 632	1 308	995	2 879	1 675	1 460
185	Kienberg	2 981	52	73	75	255	179	123	184	151	196
186	Biesdorf-Nord	14 723	291	262	372	891	675	517	1 233	768	835
187	Alt-Biesdorf	2 009	23	27	31	121	93	66	112	68	113
188	Biesdorf-Süd	7 078	92	137	169	558	389	253	404	212	400
Marzahn		133 995	2 611	2 401	3 166	8 585	7 204	5 584	12 123	6 946	7 069
189	Kaulsdorf-Süd	6 790	101	106	139	522	364	244	418	224	380
190	Mahlsdorf-Süd	12 923	190	270	334	1 079	866	413	658	451	809
191	Mahlsdorf-Nord	11 829	183	246	287	1 034	672	430	649	395	677
192	Kaulsdorf-Nord	10 855	187	235	321	960	642	345	601	410	788
193	Hellersdorf-West	23 591	537	433	866	2 017	1 321	945	1 777	1 177	1 612
194	Alt-Hellersdorf	32 026	849	786	1 230	3 728	2 106	1 165	2 266	1 519	2 549
195	Hönnow-West	26 917	655	636	1 026	3 467	1 535	849	1 630	1 226	2 393
Hellersdorf		124 931	2 702	2 712	4 003	12 807	7 308	4 391	7 999	5 402	9 208
Marzahn - Hellersdorf		258 926	5 313	5 113	7 169	21 392	14 510	9 975	20 122	12 348	16 277

Statistischen Gebieten von Berlin am 30. Juni 2001 nach Altersgruppen <sup>1)</sup>

Im Alter von ... bis unter ... Jahren												Statistisches Gebiet
35 - 40	40 - 45	45 - 50	50 - 55	55 - 60	60 - 63	63 - 65	65 - 70	70 - 75	75 - 80	80 - 85	85 und mehr	
11	12	13	14	15	16	17	18	19	20	21	22	
4 101	2 965	2 099	1 860	1 631	1 102	570	1 034	753	601	403	550	075
2 974	2 390	1 965	1 631	1 566	940	510	1 040	747	629	417	477	076
1 409	1 041	1 011	1 101	912	618	349	667	520	414	274	380	077
3 987	2 966	2 673	2 391	2 092	1 212	642	1 158	798	629	418	598	078
3 525	2 704	2 064	1 845	1 526	988	510	913	629	499	386	462	079
3 440	2 797	2 538	2 808	2 741	1 940	1 128	2 159	1 886	1 469	996	1 124	080
2 392	1 989	1 911	2 225	2 488	1 731	928	1 690	1 180	827	554	563	081
2 402	2 092	2 170	2 500	2 979	2 096	1 216	2 325	1 784	1 370	971	1 106	082
4 577	4 000	3 789	4 071	4 449	3 053	1 653	3 011	2 017	1 304	839	986	083
28 807	22 944	20 220	20 452	20 384	13 680	7 506	13 997	10 314	7 742	5 258	6 226	
28 807	22 944	20 220	20 452	20 384	13 680	7 506	13 997	10 314	7 742	5 258	6 226	
3 136	2 182	1 712	1 468	1 982	2 009	1 444	2 949	2 012	1 147	686	744	120
16	9	9	6	6	6	3	-	-	-	-	-	121
876	664	625	603	631	579	394	818	475	273	152	138	122
1 286	991	842	703	896	755	494	1 038	834	520	301	327	123
1 779	1 394	1 166	1 075	1 325	1 267	788	1 557	1 028	654	403	436	124
27	37	41	27	38	12	11	16	12	6	-	3	125
3 111	2 247	1 657	1 275	1 301	956	530	972	721	423	264	380	126
1 070	919	733	683	737	515	305	478	392	265	138	154	127
11 301	8 443	6 785	5 840	6 916	6 099	3 969	7 828	5 474	3 288	1 944	2 182	
1 517	1 093	909	711	757	592	478	965	742	481	287	304	128
18	8	6	3	3	3	-	-	-	-	-	-	129
832	696	633	447	488	393	255	568	472	334	184	163	130
903	720	573	441	529	528	292	595	391	249	167	144	131
2 482	2 122	2 107	1 888	2 340	1 932	1 072	1 849	1 284	802	549	830	132
465	379	349	336	386	365	255	507	310	189	99	82	133
3	-	-	-	7	7	-	-	-	-	-	-	134
311	270	288	252	268	200	131	192	153	93	66	45	135
47	34	28	24	33	32	11	26	12	6	16	7	136
9	3	9	6	6	3	-	3	6	3	-	-	137
642	516	487	420	455	318	178	331	194	115	82	71	138
761	674	590	542	635	430	263	474	339	195	130	184	139
81	66	51	47	24	24	17	9	10	21	6	11	140
6	3	13	6	9	3	3	3	3	3	3	-	141
5	-	7	4	6	7	3	11	3	3	-	-	142
1 495	1 051	888	804	1 161	1 126	789	1 516	1 034	640	417	528	143
1 036	858	775	690	859	839	617	1 202	787	505	285	256	144
10 593	8 493	7 713	6 621	7 966	6 802	4 364	8 271	5 740	3 639	2 291	2 625	
21 894	16 936	14 498	12 461	14 882	12 901	8 333	16 099	11 214	6 927	4 235	4 807	
67	56	31	24	12	3	-	3	-	-	-	-	180
2 755	3 170	2 179	1 206	844	515	304	574	446	299	184	170	181
3 063	4 689	6 182	4 161	2 663	1 550	895	1 639	1 221	793	379	379	182
140	129	166	118	142	103	55	106	73	45	19	28	183
1 943	2 263	3 615	3 546	2 742	1 622	824	1 460	1 041	597	373	329	184
276	289	255	143	85	72	53	146	118	98	77	81	185
1 141	1 287	1 359	1 007	964	626	346	739	536	342	208	324	186
186	177	155	136	147	116	66	127	113	62	29	61	187
793	684	649	509	492	366	171	289	195	112	77	127	188
10 344	12 744	14 571	10 850	8 091	4 973	2 714	5 083	3 743	2 348	1 346	1 499	
829	701	630	490	490	351	175	330	208	123	69	96	189
1 419	1 279	1 040	871	919	624	314	612	410	264	152	149	190
1 319	1 272	1 028	770	776	492	303	495	348	196	111	146	191
1 343	1 106	841	639	647	416	241	462	289	164	108	110	192
2 480	2 521	2 167	1 439	1 106	687	418	812	590	383	203	300	193
4 250	3 402	2 101	1 216	992	717	415	977	743	452	262	301	194
3 953	2 853	1 647	1 025	845	625	366	796	633	381	183	193	195
15 393	13 134	9 454	6 450	5 775	3 912	2 232	4 484	3 221	1 963	1 088	1 295	
25 737	25 876	24 025	17 300	13 866	8 885	4 946	9 587	6 964	4 311	2 434	2 794	

## Noch: 7 Melderechtlich registrierte Einwohner am Ort der Hauptwohnung in den

Statistisches Gebiet Bezirk bis 31.12.2000 Bezirk		Insgesamt	Im Alter von ... bis unter ... Jahren								
			unter 3	3 - 6	6 - 10	10 - 15	15 - 18	18 - 20	20 - 25	25 - 30	30 - 35
			1	2	3	4	5	6	7	8	9
145	Karlshorst	19 452	554	427	466	1 137	682	482	1 367	1 319	1 834
146	Rummelsburg	1 737	27	25	26	67	68	48	92	112	143
147	Friedrichsfelde	61 448	1 160	1 090	1 261	2 635	1 698	1 442	5 174	4 269	4 763
148	Tierpark	2 614	57	47	56	114	110	109	256	153	154
149	Rüdigerstraße	27 558	652	621	717	1 531	983	695	2 280	2 126	2 442
150	Krankenhaus Herzberge	178	4	-	-	-	-	4	4	23	28
151	Herzbergstraße	3 901	74	80	88	137	100	109	373	355	402
152	Fennpfuhl	31 562	532	490	675	1 577	1 013	719	1 947	1 791	2 084
	Lichtenberg	146 450	3 060	2 760	3 289	7 196	4 654	3 608	11 493	10 148	11 850
172	Malchow	890	7	15	28	44	29	16	32	31	34
173	Wartenberg	1 991	25	29	32	220	142	84	108	55	101
174	Falkenberg	673	11	17	9	46	41	25	45	26	52
175	Neu-Wartenberg	30 387	710	657	929	3 352	2 057	1 119	2 044	1 423	2 046
176	Neu-Hohenschönhausen	28 247	510	472	643	2 008	2 168	1 384	2 246	1 344	1 547
177	Mühlengrund	14 145	266	295	348	954	698	469	985	646	802
178	Marzahner Straße	1 422	36	35	57	86	40	83	152	129	222
179	Alt-Hohenschönhausen	28 906	591	545	655	1 654	1 021	740	2 190	1 989	2 228
	Hohenschönhausen	106 461	2 156	2 065	2 701	8 364	6 196	3 920	7 802	5 643	7 032
	Lichtenberg	254 911	5 216	4 825	5 990	15 562	10 850	7 528	19 295	15 791	18 882
084	Flottenstraße	199	6	3	-	11	3	3	14	13	15
085	Residenzstraße	44 561	1 147	1 188	1 498	2 032	1 086	847	2 414	2 868	3 665
086	Scharnweberstraße	29 189	719	746	1 057	1 385	773	545	1 665	1 912	2 428
087	Flughafen Tegel	1 742	26	46	66	98	41	33	89	87	134
088	Borsigwerke	854	30	17	33	41	14	10	22	62	104
089	Alt-Tegel	31 345	745	783	1 021	1 399	802	521	1 377	1 643	2 400
090	Konradshöhe	6 041	121	156	210	346	207	150	238	172	310
091	Heiligensee	17 816	407	476	693	1 088	687	453	722	516	949
092	Frohnau	17 114	394	471	635	876	526	341	694	571	917
093	Hermisdorf	17 177	403	483	644	883	519	388	710	613	994
094	Waldmannslust	10 349	273	303	420	635	413	237	464	477	678
095	Lübars	4 963	80	125	221	337	208	114	205	151	266
096	Alt-Wittenau	64 891	1 541	1 689	2 489	3 849	2 159	1 378	3 242	3 237	4 482
097	Breitenbachstraße	61	-	-	3	5	-	-	-	-	3
	Reinickendorf	246 302	5 892	6 486	8 990	12 785	7 438	5 020	11 856	12 322	17 345
	Reinickendorf	246 302	5 892	6 486	8 990	12 785	7 438	5 020	11 856	12 322	17 345
	Berlin	3 333 112	84 571	82 321	103 787	172 764	105 199	74 203	209 555	225 679	287 694
nachrichtlich:											
	Berlin-West	2 084 206	56 370	57 221	73 784	99 296	57 438	40 767	117 269	133 326	173 243
	Berlin-Ost	1 248 906	28 201	25 100	30 003	73 468	47 761	33 436	92 286	92 353	114 451

1) Bei Summenbildung auftretende Differenzen sowie Abweichungen der Randsummen zu anderen veröffentlichten Tabellen sind auf die notwendige statistische Geheimhaltung zurückzuführen.



Statistischen Gebieten von Berlin am 30. Juni 2001 nach Altersgruppen <sup>1)</sup>

Im Alter von ... bis unter ... Jahren												Statistisches Gebiet
35 - 40	40 - 45	45 - 50	50 - 55	55 - 60	60 - 63	63 - 65	65 - 70	70 - 75	75 - 80	80 - 85	85 und mehr	
11	12	13	14	15	16	17	18	19	20	21	22	
1 986	1 584	1 311	1 062	1 152	897	456	964	806	497	249	220	145
136	164	150	155	122	78	48	111	82	48	24	11	146
4 838	3 980	4 036	3 802	4 522	3 523	2 183	4 169	3 032	1 762	1 011	1 098	147
186	212	229	195	133	123	58	115	81	71	54	101	148
2 520	2 005	1 720	1 510	1 808	1 321	805	1 477	968	583	377	417	149
41	25	19	9	6	6	-	3	3	-	3	-	150
492	470	465	294	155	70	25	66	42	27	18	79	151
2 155	1 923	1 766	2 524	3 338	2 287	1 209	2 097	1 452	877	543	563	152
12 354	10 363	9 696	9 551	11 236	8 305	4 784	9 002	6 466	3 865	2 279	2 489	
23	73	44	48	61	35	15	45	28	12	3	7	172
237	249	178	105	106	75	38	83	55	30	19	20	173
63	70	67	37	32	25	17	40	28	19	3	-	174
3 924	3 571	2 359	1 400	1 146	741	407	835	644	388	269	366	175
2 710	3 617	2 997	1 809	1 288	743	408	901	661	359	201	231	176
1 144	1 269	1 384	1 172	1 031	637	335	865	489	236	186	154	177
181	136	91	52	46	19	19	12	12	9	-	5	178
2 485	2 066	2 288	2 364	2 018	1 307	688	1 464	1 096	696	392	449	179
10 827	11 051	9 408	6 987	5 728	3 582	1 907	4 045	3 013	1 749	1 053	1 232	
23 181	21 414	19 104	16 538	16 964	11 887	6 691	13 047	9 479	5 614	3 332	3 721	
15	10	21	18	21	20	4	10	-	8	3	3	084
4 315	3 314	2 932	2 670	2 796	2 082	1 189	2 454	1 918	1 569	1 043	1 334	085
2 592	2 088	1 821	1 898	2 065	1 552	872	1 645	1 245	948	586	849	086
167	151	139	166	168	89	50	91	38	28	21	14	087
119	64	49	64	56	48	20	45	24	9	12	11	088
2 803	2 191	2 055	2 306	2 516	1 614	915	1 740	1 508	1 223	852	931	089
483	452	460	582	629	387	179	363	231	168	108	89	090
1 475	1 477	1 514	1 856	1 562	972	562	925	610	427	344	301	091
1 264	1 186	1 152	1 437	1 674	1 057	590	1 054	749	607	433	486	092
1 391	1 209	1 294	1 541	1 650	989	542	925	716	542	359	382	093
863	766	683	699	855	517	330	551	401	309	191	284	094
399	422	416	430	471	288	153	254	174	112	71	66	095
5 364	4 657	4 207	4 685	5 185	3 427	2 020	3 806	2 678	1 927	1 392	1 677	096
3	10	6	3	13	6	-	9	-	-	-	-	097
21 253	17 997	16 749	18 355	19 861	13 048	7 426	13 872	10 292	7 873	5 415	6 227	
21 253	17 997	16 749	18 355	19 861	13 048	7 426	13 872	10 292	7 873	5 415	6 227	
321 423	282 211	232 577	218 834	219 473	149 306	84 959	160 364	119 782	88 836	58 804	70 770	<b>Berlin</b>
												nachrichtlich:
197 330	161 400	144 807	148 586	147 867	95 823	53 493	98 454	74 806	60 444	41 581	50 921	Berlin-West
124 093	100 811	87 770	70 268	71 606	53 483	31 466	61 910	44 976	28 392	17 223	19 849	Berlin-Ost

### 3 Melderechtlich registrierte Einwohner in Berlin am 30. Juni 2001 nach Alter, Deutschen/Ausländern und Geschlecht

