

Statistischer Bericht

A I 3/S – hj 2/04

Melderechtlich registrierte Einwohner in Berlin

am 31. Dezember 2004

Alter
Geschlecht
Staatsangehörigkeit

Altersstruktur der melderechtlich registrierten Deutschen und Ausländer am Ort der Hauptwohnung in Berlin am 31.12.2004

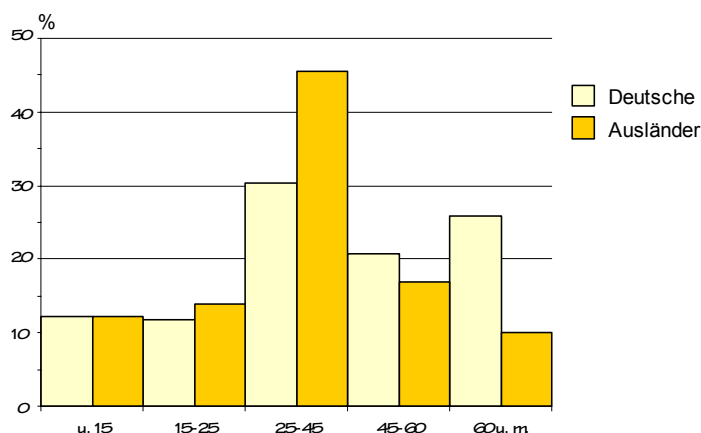

Information und Beratung

Wir über uns

Der Auftrag des Statistischen Landesamtes Berlin ist im Berliner Landesstatistikgesetz vom 9. Dezember 1992 definiert. Das Amt hat entsprechend den Grundsätzen der Neutralität, Objektivität und wissenschaftlichen Unabhängigkeit Daten unter Verwendung neuester wissenschaftlicher Erkenntnisse, sachgerechter Methoden und Informationstechniken zu sammeln und für die Darstellung politischer, gesellschaftlicher, wirtschaftlicher und ökologischer Zusammenhänge aufzuschlüsseln.

So erreichen Sie uns

Das **Statistische Landesamt Berlin** befindet sich im „Bildungs- und Verwaltungszentrum Friedrichsfelde“ im Bezirk Lichtenberg (Nähe Tierpark Friedrichsfelde).
**Statistisches Landesamt Berlin
Alt-Friedrichsfelde 60
10315 Berlin**

Verkehrsverbindungen:

U-Bahn, Linie U 5 bis zum Bahnhof „Friedrichsfelde“ (Fußweg).

S-Bahn, Linien S 5, S 7, S 75 bis zum Bahnhof „Friedrichsfelde-Ost“ (Fußweg oder Anschluss mit dem Bus 108 bis zur Haltestelle „Bildungs- und Verwaltungszentrum“).

Straßenbahn, Linien M17 und 27 bis zur Haltestelle „Am Tierpark“.

Bus, Linien 108 bis zur Haltestelle „Bildungs- und Verwaltungszentrum“ oder Linien 194 bis zur Haltestelle „Am Tierpark / Alfred-Kowalke-Straße“.

Veröffentlichungen

Sie können alle Publikationen des Statistischen Landesamtes in unserer **Bibliothek** einsehen.

Öffnungszeiten:

montags bis mittwochs

von 9 bis 15 Uhr,

donnerstags

von 9 bis 17 Uhr

und freitags

von 9 bis 14 Uhr.

Telefon: (030) 9021 3540.

Hier stehen darüber hinaus auch die Veröffentlichungen der anderen Statistischen Ämter der Länder und des Bundes zur Verfügung, ebenso internationale Publikationen, insbesondere Standardwerke zur statistischen Methodenlehre und zu Wirtschafts- und Sozialwissenschaften. Ein aktuelles Verzeichnis unserer Veröffentlichungen ist bei der

Zentralen Information und Beratung zu erhalten.

Im **Internet** ist das Statistische Landesamt Berlin darüber hinaus mit Eckdaten für Berlin und Online-Datenbanken vertreten:

www.statistik-berlin.de

Informationen

zu dieser Veröffentlichung

Fachbereich Einwohnerregister:

Telefon: (030) 9021 3873/3871

Telefax: (030) 51 58 83 1

E-Mail :

einwohner@statistik-berlin.de

Auskunftsstelle:

Zentrale Information und Beratung

(ZI), Haus 3, Erdgeschoss

Zimmer 3.005,

Telefon: (030) 9021 3434

Telefax: (030) 9021 3655

E-Mail: info@statistik-berlin.de

Zeichenerklärung

- nichts vorhanden
- () Aussagewert ist eingeschränkt
- . Zahlenwert unbekannt oder geheimgehalten
- x Tabellenfach gesperrt, weil Aussage nicht sinnvoll
- / Zahlenwert nicht sicher genug
- 0 weniger als die Hälfte von 1 in der letzten besetzten Stelle, jedoch mehr als nichts
- p vorläufige Zahl
- ... Angabe fällt später an
- r berichtigte Zahl
- s geschätzte Zahl

Inhaltsverzeichnis

Seite

Grafiken

Information und Beratung	2	1	Melderechtlich registrierte Einwohner am Ort der Hauptwohnung in Berlin am 31. Dezember 2004 nach Bezirken und Geschlecht.....	5
Erläuterungen	4	2	Bezirke und Statistische Gebiete von Berlin.....	15
Allgemeine Hinweise	4	3	Melderechtlich registrierte Einwohner in Berlin am 31. Dezember 2004 nach Alter, Deutschen/Ausländern und Geschlecht.....	24
Definitionen	4			

Tabellen

1	Melderechtlich registrierte Einwohner am Ort der Hauptwohnung in Berlin seit 1994 nach Bezirken.....	6
2	Melderechtlich registrierte Einwohner am Ort der Hauptwohnung in Berlin seit 1996 nach Deutschen/Ausländern und Geschlecht.....	7
3	Melderechtlich registrierte Einwohner am Ort der Hauptwohnung in Berlin seit 1996 nach Altersgruppen	7
4	Melderechtlich registrierte Einwohner am Ort der Hauptwohnung in Berlin am 31. Dezember 2004 nach Altersjahren, Deutschen/Ausländern und Geschlecht.....	8
5	Melderechtlich registrierte Einwohner am Ort der Hauptwohnung in Berlin am 31. Dezember 2004 nach Bezirken, Altersgruppen, Deutschen/Ausländern und Geschlecht.....	10
6	Melderechtlich registrierte Einwohner in Berlin am 31. Dezember 2004 nach Bezirken, Deutschen/Ausländern, melderechtlichem Status sowie nach Altersgruppen und Geschlecht.....	14
7	Melderechtlich registrierte Einwohner am Ort der Hauptwohnung in den Statistischen Gebieten von Berlin am 31. Dezember 2004 nach Altersgruppen	16

Impressum

Berliner Statistik
Statistischer Bericht
A I 3/S – hj 2/04

Herausgeber

Statistisches Landesamt Berlin
Alt-Friedrichsfelde 60
10315 Berlin

Erscheinungsfolge

halbjährlich

Preis

4,00 EUR

Bestell Nr.

110.4

© Statistisches Landesamt Berlin

Für nichtgewerbliche Zwecke sind Vervielfältigung und unentgeltliche Verbreitung, auch auszugsweise, nur mit Quellenangabe gestattet. Die Verbreitung, auch auszugsweise, über elektronische Systeme/Datenträger bedarf der vorherigen Zustimmung. Alle übrigen Rechte bleiben vorbehalten.

Erläuterungen

Allgemeine Hinweise

Aufgabe und Ziel der Statistik

Ziel der Einwohnerregisterstatistik ist die Auswertung einiger Daten der melderechtlich registrierten Einwohner. Diese landesspezifische Statistik dient vor allem dem Nachweis kleinräumiger demographischer Daten, z.B. für Statistische Gebiete oder Einschulungsbereiche, und der Gliederung der Ausländer nach einzelnen Staatsangehörigkeiten. Damit ergänzt sie die Statistik der amtlichen Bevölkerungsfortschreibung. Aufgrund der eigentlichen Zweckbestimmung des Einwohnermelderegisters, die nicht primär auf statistische Belange ausgerichtet ist, gibt es Abweichungen zwischen den Ergebnissen der Einwohnerregisterstatistik und denen der Statistik der amtlichen Bevölkerungsfortschreibung.

Rechtsgrundlage

Die Statistik wird gemäß § 22 Absatz 1 des Gesetzes über die Statistik im Land Berlin (Landesstatistikgesetz – LStatG) vom 9. Dezember 1992 (GVBl. S. 365) auf der Grundlage der Übermittlungsverordnung für Daten aus dem Verwaltungsvollzug an das Statistische Landesamt (ÜbermittlungsVO) vom 20. Dezember 1993 (GVBl. S. 661) in Verbindung mit § 26 des Gesetzes über das Meldewesen in Berlin (Meldegesetz) vom 26. Februar 1985 (GVBl. S. 507) durchgeführt.

Periodizität

Die Statistik wird nur noch halbjährlich durchgeführt.

Berichtskreis

Die Statistik beruht auf Angaben des Landeseinwohneramtes, von dem das Statistische Landesamt einen Statistikabzug des Einwohnerregisters erhält. Der Abzug enthält einen anonymisierten und verkürzten Datensatz zu jedem am Stichtag melderechtlich registrierten Einwohner. Übermittelt werden dem Statistischen Landesamt die Erhebungsmerkmale Geburtsdatum, Geschlecht, Alter, Familienstand, Staatsangehörigkeit, Zuzugsdatum Berlin, Zuzugsdatum Bezirk, Wohnungsstatus.

Methodische Hinweise

Zu den melderechtlich registrierten Einwohnern zählen alle in Berlin gemeldeten Personen, unabhängig davon, ob sie nur in einer Wohnung (alleinige Wohnung), in Hauptwohnung oder ausschließlich in Nebenwohnung gemeldet sind. Personen, die in Berlin mehrere Wohnsitze haben, werden nur einmal, und zwar am Ort der zwar am Ort der Hauptwohnung nachgewiesen.

Hinweise auf andere Veröffentlichungen

- Krug, L.: Das Berliner Einwohnerregister als Grundlage zur Gewinnung bevölkerungsstatistischer Daten. "Berliner Statistik" – Monatsschrift 1977, Heft 4, Seite 61
- Below, S.: Qualität der Einwohnermelderegister und ihre statistische Nutzung. "Berliner Statistik" – Monatsschrift 1994, Heft 6, Seite 106
- Schmollinger, H. W.: Ausländer in Berlin am 31. Dezember 1996. "Berliner Statistik" – Monatsschrift 1997, Heft 2, Seite 53
- Statistischer Bericht AI 3/S m – "Melderechtlich registrierte Einwohner in Berlin" – monatlich (bis August 2001)
- Statistischer Bericht AI 4/S hj – "Melderechtlich registrierte Ausländer in Berlin" – halbjährlich

Definitionen

Bevölkerung am Ort der Hauptwohnung

Hierzu gehören Personen, die in Berlin ihre alleinige Wohnung bzw. ihre Hauptwohnung im Sinne des § 12 des Melderechtsrahmengesetzes vom 16. August 1980 (GVBl. S. 470) haben. Nach § 12 des Melderechtsrahmengesetzes ist die Hauptwohnung die vorwiegend benutzte Wohnung. Hauptwohnung einer verheirateten Person, die nicht dauernd getrennt von ihrer Familie lebt, ist die vorwiegend benutzte Wohnung der Familie. Im Zweifel ist die vorwiegend benutzte Wohnung dort, wo der Schwerpunkt der Lebensbeziehung liegt.

Bevölkerung am Ort der Nebenwohnung

Hierzu zählen Personen, die in Berlin eine Nebenwohnung und eine Hauptwohnung im übrigen Bundesgebiet haben.

Staatsangehörigkeit

Deutsche: Deutsche Staatsangehörige sowie Personen, die gemäß Artikel 116 Abs. 1 Grundgesetz den Personen mit deutscher Staatsangehörigkeit gleichgestellt sind, z.B. Vertriebene und Flüchtlinge deutscher Volkszugehörigkeit. Personen, die neben der deutschen noch eine weitere Staatsangehörigkeit haben, gelten ebenfalls als Deutsche. Im Inland geborene Kinder ausländischer Eltern erhalten seit 1.1.2000 unter den in § 4 Abs. 3 Staatsangehörigkeitsgesetz (StAG) genannten Voraussetzungen zunächst die deutsche Staatsangehörigkeit.

Ausländer: Personen mit ausschließlich ausländischer oder ungeklärter Staatsangehörigkeit und Staatenlose. Mitglieder von diplomatischen Missionen und konsularischen Vertretungen sowie deren Familienangehörige sind nur dann ausgewiesen, wenn sie sich angemeldet haben, obwohl keine Meldepflicht besteht.

1 Melderechtlich registrierte Einwohner am Ort der Hauptwohnung in Berlin am 31. Dezember 2004 nach Bezirken und Geschlecht

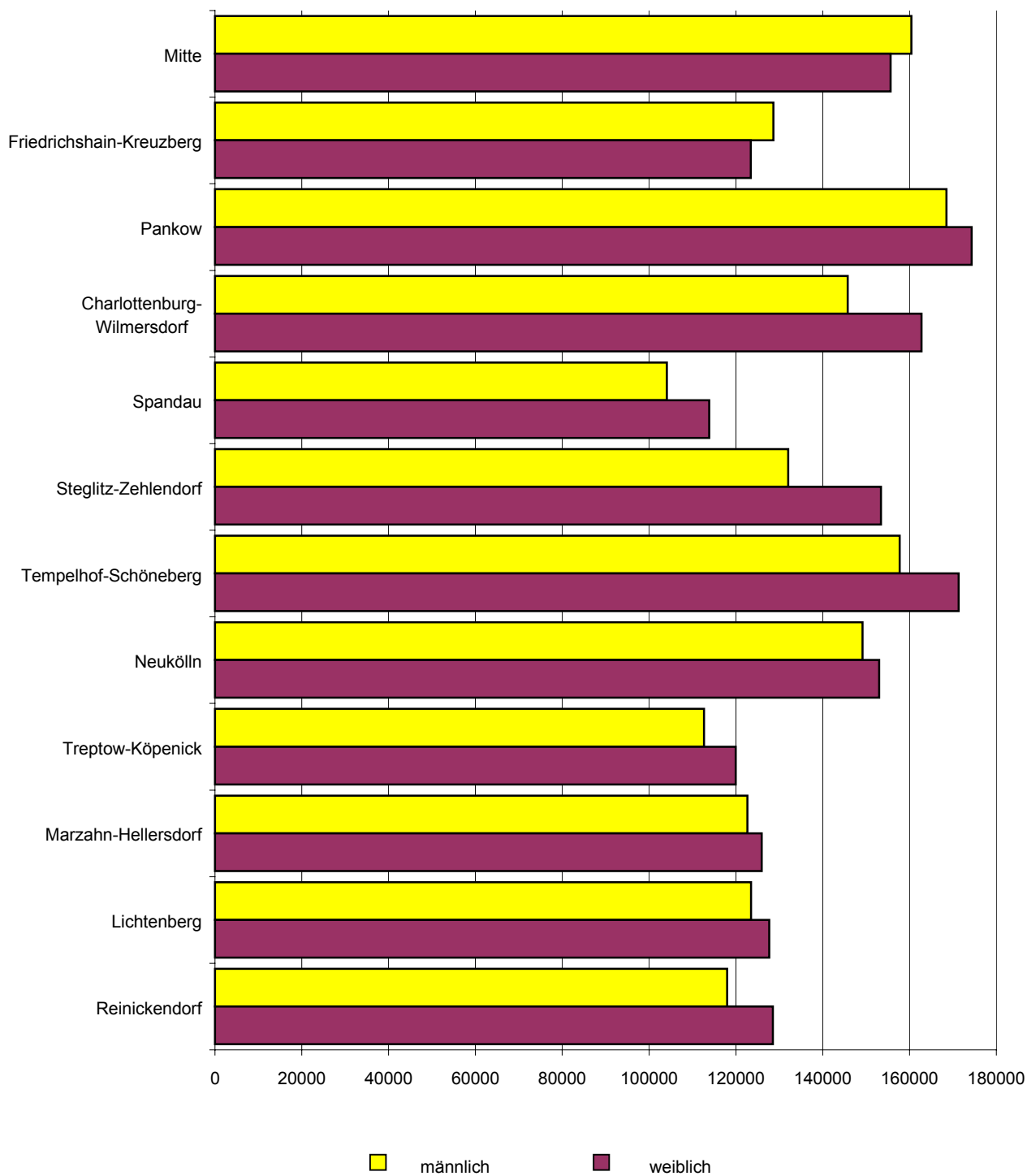

1 Melderechtlich registrierte Einwohner am Ort der Hauptwohnung in Berlin seit 1994 nach Bezirken

Stichtag	Berlin	Mitte	Friedrichs- hain- Kreuzberg	Pankow	Charlotten- burg- Wilmerdorf	Spandau	Steglitz- Zehlen- dorf	Tempelhof- Schöne- berg	Neukölln	Treptow- Köpenick	Marzahn- Hellers- dorf	Lichten- berg	Reinicken- dorf
	1	2	3	4	5	6	7	8	9	10	11	12	13
absolut													
31.12.94	3 452 284	340 777	261 552	306 735	324 011	217 148	289 798	344 917	314 503	215 392	297 207	285 944	254 300
30.06.95	3 445 741	339 678	260 613	307 181	322 656	217 399	289 819	343 708	314 151	214 556	296 184	285 877	253 919
31.12.95	3 446 039	338 770	259 245	308 042	321 828	218 113	290 322	343 050	314 706	215 595	295 281	285 528	255 559
30.06.96	3 438 838	337 219	258 133	309 614	320 681	218 345	290 497	342 230	313 506	216 276	293 780	283 008	255 549
31.12.96	3 428 644	335 191	256 223	311 584	318 898	218 184	290 565	341 432	312 166	218 125	290 229	280 892	255 155
30.06.97	3 411 710	331 630	253 346	314 650	316 834	218 632	289 577	339 364	310 719	219 907	285 305	277 536	254 210
31.12.97	3 387 901	327 095	250 029	315 253	315 268	218 170	288 591	337 593	308 466	221 996	279 233	273 794	252 413
30.06.98	3 377 611	325 034	247 988	318 050	315 472	217 789	287 811	336 190	307 710	223 756	274 914	271 754	251 143
31.12.98	3 358 235	321 232	245 168	319 688	314 377	217 086	286 893	334 833	306 387	225 197	270 806	267 432	249 136
30.06.99	3 349 045	319 512	243 720	322 104	313 395	216 681	285 879	334 478	305 735	225 942	268 818	264 211	248 570
31.12.99	3 340 887	317 517	243 330	324 807	312 517	215 693	285 700	334 009	304 975	227 477	265 533	261 012	248 317
30.06.00	3 334 368	316 891	243 067	327 057	310 554	215 668	285 222	333 712	304 298	227 934	263 866	258 655	247 444
31.12.00	3 331 232	316 335	243 977	329 586	310 614	215 997	285 378	333 529	303 341	228 852	261 191	255 899	246 533
30.06.01	3 333 112	316 729	244 689	331 750	310 296	217 039	285 401	333 485	303 410	230 174	258 926	254 911	246 302
31.12.01	3 337 232	318 082	245 712	334 086	310 760	217 383	285 585	333 489	303 881	230 967	256 089	254 691	246 507
30.06.02	3 336 124	318 604	246 318	335 474	309 944	217 807	285 062	332 771	304 143	230 807	254 146	254 428	246 620
31.12.02	3 336 248	318 683	247 508	337 466	309 487	218 267	285 074	331 949	303 932	230 533	252 802	253 754	246 793
30.06.03	3 333 132	316 408	248 438	338 726	309 097	218 141	284 762	331 020	304 025	231 276	251 099	253 704	246 436
31.12.03	3 330 242	315 665	249 267	339 608	308 855	218 093	285 007	330 514	303 199	231 514	249 676	252 267	246 577
30.06.04	3 328 291	315 205	250 184	341 032	308 505	217 821	284 972	329 450	301 953	231 925	249 214	251 423	246 607
31.12.04	3 333 108	316 047	252 069	342 863	308 541	218 010	285 501	329 059	302 171	232 586	248 561	251 202	246 498

Veränderung gegenüber dem vorherigen Stichtag

absolut													
31.12.95	298	- 908	- 1 368	861	- 828	714	503	- 658	555	1 039	- 903	- 349	1 640
30.06.96	- 7 201	- 1 551	- 1 112	1 572	- 1 147	232	175	- 820	- 1 200	681	- 1 501	- 2 520	- 10
31.12.96	- 10 194	- 2 028	- 1 910	1 970	- 1 783	- 161	68	- 798	- 1 340	1 849	- 3 551	- 2 116	- 394
30.06.97	- 16 934	- 3 561	- 2 877	3 066	- 2 064	448	- 988	- 2 068	- 1 447	1 782	- 4 924	- 3 356	- 945
31.12.97	- 23 809	- 4 535	- 3 317	603	- 1 566	- 462	- 986	- 1 771	- 2 253	2 089	- 6 072	- 3 742	- 1 797
30.06.98	- 10 290	- 2 061	- 2 041	2 797	204	- 381	- 780	- 1 403	- 756	1 760	- 4 319	- 2 040	- 1 270
31.12.98	- 19 376	- 3 802	- 2 820	1 638	- 1 095	- 703	- 918	- 1 357	- 1 323	1 441	- 4 108	- 4 322	- 2 007
30.06.99	- 9 190	- 1 720	- 1 448	2 416	- 982	- 405	- 1 014	- 355	- 652	745	- 1 988	- 3 221	- 566
31.12.99	- 8 158	- 1 995	- 390	2 703	- 878	- 988	- 179	- 469	- 760	1 535	- 3 285	- 3 199	- 253
30.06.00	- 6 519	- 626	- 263	2 250	- 1 963	- 25	- 478	- 297	- 677	457	- 1 667	- 2 357	- 873
31.12.00	- 3 136	- 556	910	2 529	60	329	156	- 183	- 957	918	- 2 675	- 2 756	- 911
30.06.01	1 880	394	712	2 164	- 318	1 042	23	- 44	69	1 322	- 2 265	- 988	- 231
31.12.01	4 120	1 353	1 023	2 336	464	344	184	4	471	793	- 2 837	- 220	205
30.06.02	- 1 108	522	606	1 388	- 816	424	- 523	- 718	262	- 160	- 1 943	- 263	113
31.12.02	124	79	1 190	1 992	- 457	460	12	- 822	- 211	- 274	- 1 344	- 674	173
30.06.03	- 3 116	- 2 275	930	1 260	- 390	- 126	- 312	- 929	93	743	- 1 703	- 50	- 357
31.12.03	- 2 890	- 743	829	882	- 242	- 48	245	- 506	- 826	238	- 1 423	- 1 437	141
30.06.04	- 1 951	- 460	917	1 424	- 350	- 272	- 35	- 1 064	- 1 246	411	- 462	- 844	30
31.12.04	4 817	842	1 885	1 831	36	189	529	- 391	218	661	- 653	- 221	- 109

in %

31.12.95	0,0	-0,3	-0,5	0,3	-0,3	0,3	0,2	-0,2	0,2	0,5	-0,3	-0,1	0,6
30.06.96	-0,2	-0,5	-0,4	0,5	-0,4	0,1	0,1	-0,2	-0,4	0,3	-0,5	-0,9	-0,0
31.12.96	-0,3	-0,6	-0,7	0,6	-0,6	-0,1	0,0	-0,2	-0,4	0,9	-1,2	-0,7	-0,2
30.06.97	-0,5	-1,1	-1,1	1,0	-0,6	0,2	-0,3	-0,6	-0,5	0,8	-1,7	-1,2	-0,4
31.12.97	-0,7	-1,4	-1,3	0,2	-0,5	-0,2	-0,3	-0,5	-0,7	0,9	-2,1	-1,3	-0,7
30.06.98	-0,3	-0,6	-0,8	0,9	0,1	-0,2	-0,3	-0,4	-0,2	0,8	-1,5	-0,7	-0,5
31.12.98	-0,6	-1,2	-1,1	0,5	-0,3	-0,3	-0,3	-0,4	-0,4	0,6	-1,5	-1,6	-0,8
30.06.99	-0,3	-0,5	-0,6	0,8	-0,3	-0,2	-0,4	-0,1	-0,2	0,3	-0,7	-1,2	-0,2
31.12.99	-0,2	-0,6	-0,2	0,8	-0,3	-0,5	-0,1	-0,1	-0,2	0,7	-1,2	-1,2	-0,1
30.06.00	-0,2	-0,2	-0,1	0,7	-0,6	-0,0	-0,2	-0,1	-0,2	0,2	-0,6	-0,9	-0,4
31.12.00	-0,1	-0,2	0,4	0,8	0,0	0,2	0,1	-0,1	-0,3	0,4	-1,0	-1,1	-0,4
30.06.01	0,1	0,1	0,3	0,7	-0,1	0,5	0,0	-0,0	0,0	0,6	-0,9	-0,4	-0,1
31.12.01	0,1	0,4	0,4	0,7	0,1	0,2	0,1	0,0	0,2	0,3	-1,1	-0,1	0,1
30.06.02	-0,0	0,2	0,2	0,4	-0,3	0,2	-0,2	-0,2	0,1	-0,1	-0,8	-0,1	0,0
31.12.02	0,0	0,0	0,5	0,6	-0,1	0,2	0,0	-0,2	-0,1	-0,1	-0,5	-0,3	0,1
30.06.03	-0,1	-0,7	0,4	0,4	-0,1	-0,1	-0,1	-0,3	0,0	0,3	-0,7	-0,0	-0,1
31.12.03	-0,1	-0,2	0,3	0,3	-0,1	-0,0	0,1	-0,2	-0,3	0,1	-0,6	-0,6	0,1
30.06.04	-0,1	-0,1	0,4	0,4	-0,1	-0,1	-0,0	-0,3	-0,4	0,2	-0,2	-0,3	0,0
31.12.04	0,1	0,3	0,8	0,5	0,0	0,1	0,2	-0,1	0,1	0,3	-0,3	-0,1	-0,0

2 Melderechtlich registrierte Einwohner am Ort der Hauptwohnung in Berlin seit 1996 nach Deutschen/Ausländern und Geschlecht

Stichtag	Insgesamt			Deutsche			Ausländer		
	insgesamt	männlich	weiblich	insgesamt	männlich	weiblich	insgesamt	männlich	weiblich
	1	2	3	4	5	6	7	8	9
absolut									
31.12.96	3 428 644	1 658 720	1 769 924	2 984 532	1 414 209	1 570 323	444 112	244 511	199 601
31.12.97	3 387 901	1 640 831	1 747 070	2 947 654	1 399 384	1 548 270	440 247	241 447	198 800
31.12.98	3 358 235	1 628 119	1 730 116	2 920 299	1 389 321	1 530 978	437 936	238 798	199 138
31.12.99	3 340 887	1 620 986	1 719 901	2 903 110	1 384 116	1 518 994	437 777	236 870	200 907
31.12.00	3 331 232	1 616 893	1 714 339	2 896 115	1 383 190	1 512 925	435 117	233 703	201 414
31.12.01	3 337 232	1 620 941	1 716 291	2 896 886	1 386 122	1 510 764	440 346	234 819	205 527
30.06.02	3 336 124	1 620 673	1 715 451	2 896 507	1 387 300	1 509 207	439 617	233 373	206 244
31.12.02	3 336 248	1 621 209	1 715 039	2 893 694	1 387 171	1 506 523	442 554	234 038	208 516
30.06.03	3 333 132	1 620 624	1 712 508	2 891 728	1 387 906	1 503 822	441 404	232 718	208 686
31.12.03	3 330 242	1 619 735	1 710 507	2 886 215	1 386 302	1 499 913	444 027	233 433	210 594
30.06.04	3 328 291	1 619 790	1 708 501	2 883 666	1 386 493	1 497 173	444 625	233 297	211 328
31.12.04	3 333 108	1 623 246	1 709 862	2 882 208	1 386 858	1 495 350	450 900	236 388	214 512
Veränderung gegenüber dem vorherigen Stichtag									
in %									
31.12.97	-1,2	-1,1	-1,3	-1,2	-1,0	-1,4	-0,9	-1,3	-0,4
31.12.98	-0,9	-0,8	-1,0	-0,9	-0,7	-1,1	-0,5	-1,1	0,2
31.12.99	-0,5	-0,4	-0,6	-0,6	-0,4	-0,8	-0,0	-0,8	0,9
31.12.00	-0,3	-0,3	-0,3	-0,2	-0,1	-0,4	-0,6	-1,3	0,3
31.12.01	0,2	0,3	0,1	0,0	0,2	-0,1	1,2	0,5	2,0
30.06.02	-0,0	-0,0	-0,0	-0,0	0,1	-0,1	-0,2	-0,6	0,3
31.12.02	0,0	0,0	-0,0	-0,1	-0,0	-0,2	0,7	0,3	1,1
30.06.03	-0,1	-0,0	-0,1	-0,1	0,1	-0,2	-0,3	-0,6	0,1
31.12.03	-0,1	-0,1	-0,1	-0,2	-0,1	-0,3	0,6	0,3	0,9
30.06.04	-0,1	0,0	-0,1	-0,1	0,0	-0,2	0,1	-0,1	0,3
31.12.04	0,1	0,2	0,1	-0,1	0,0	-0,1	1,4	1,3	1,5

3 Melderechtlich registrierte Einwohner am Ort der Hauptwohnung in Berlin seit 1996 nach Altersgruppen

Stichtag	Insgesamt	Im Alter von ... bis unter ... Jahren								
		unter 6	6 - 15	15 - 18	18 - 25	25 - 45	45 - 60	60 - 65	65 - 75	75 und mehr
	1	2	3	4	5	6	7	8	9	10
absolut										
31.12.96	3 428 644	169 255	334 837	111 085	258 725	1 169 222	726 570	185 570	245 419	227 961
31.12.97	3 387 901	166 132	321 380	112 063	259 204	1 144 987	715 105	199 648	245 001	224 381
31.12.98	3 358 235	163 856	307 158	109 694	267 034	1 124 512	703 648	214 140	248 334	219 859
31.12.99	3 340 887	164 867	294 859	107 429	274 458	1 108 933	690 812	221 984	260 525	217 020
31.12.00	3 331 232	165 351	282 279	105 383	282 127	1 097 981	676 348	230 699	273 138	217 926
31.12.01	3 337 232	166 405	271 355	105 201	289 729	1 095 709	662 887	240 554	286 234	219 158
30.06.02	3 336 124	167 657	265 923	105 520	289 941	1 093 151	659 726	240 860	293 732	219 614
31.12.02	3 336 248	166 881	260 657	106 095	294 281	1 090 269	656 946	240 954	300 363	219 802
30.06.03	3 333 132	166 689	255 946	106 476	293 399	1 087 032	654 166	241 322	307 580	220 522
31.12.03	3 330 242	166 181	250 558	106 607	295 659	1 082 072	651 142	241 471	314 610	221 942
30.06.04	3 328 291	165 829	246 352	106 044	293 758	1 077 857	651 149	240 520	323 022	223 760
31.12.04	3 333 108	165 216	242 173	105 657	295 443	1 077 202	653 928	236 619	331 103	225 767
in %										
31.12.97	100	4,9	9,5	3,3	7,7	33,8	21,1	5,9	7,2	6,6
31.12.98	100	4,9	9,1	3,3	8,0	33,5	21,0	6,4	7,4	6,5
31.12.99	100	4,9	8,8	3,2	8,2	33,2	20,7	6,6	7,8	6,5
31.12.00	100	5,0	8,5	3,2	8,5	33,0	20,3	6,9	8,2	6,5
31.12.01	100	5,0	8,1	3,2	8,7	32,8	19,9	7,2	8,6	6,6
30.06.02	100	5,0	8,0	3,2	8,7	32,8	19,8	7,2	8,8	6,6
31.12.02	100	5,0	7,8	3,2	8,8	32,7	19,7	7,2	9,0	6,6
30.06.03	100	5,0	7,7	3,2	8,8	32,6	19,6	7,2	9,2	6,6
31.12.03	100	5,0	7,5	3,2	8,9	32,5	19,6	7,3	9,4	6,7
30.06.04	100	5,0	7,4	3,2	8,8	32,4	19,6	7,2	9,7	6,7
31.12.04	100	5,0	7,3	3,2	8,9	32,3	19,6	7,1	9,9	6,8

4 Melderechtlich registrierte Einwohner am Ort der Hauptwohnung in Berlin am 31. Dezember 2004 nach Altersjahren, Deutschen/Ausländern und Geschlecht

Alter von ... bis unter ...Jahren		Insgesamt			Deutsche			Ausländer		
		insgesamt	männlich	weiblich	insgesamt	männlich	weiblich	insgesamt	männlich	weiblich
		1	2	3	4	5	6	7	8	9
0 - 1		25 728	13 269	12 459	23 922	12 347	11 575	1 806	922	884
1 - 2		28 273	14 467	13 806	26 403	13 521	12 882	1 870	946	924
2 - 3		27 974	14 402	13 572	26 157	13 440	12 717	1 817	962	855
3 - 4		27 788	14 138	13 650	25 772	13 115	12 657	2 016	1 023	993
4 - 5		28 110	14 339	13 771	25 791	13 113	12 678	2 319	1 226	1 093
0 - 5	absolut	137 873	70 615	67 258	128 045	65 536	62 509	9 828	5 079	4 749
	%	4,1	4,4	3,9	4,4	4,7	4,2	2,2	2,1	2,2
5 - 6		27 343	13 917	13 426	23 137	11 791	11 346	4 206	2 126	2 080
6 - 7		27 054	13 824	13 230	22 697	11 581	11 116	4 357	2 243	2 114
7 - 8		26 905	13 857	13 048	22 454	11 559	10 895	4 451	2 298	2 153
8 - 9		26 071	13 296	12 775	21 648	11 065	10 583	4 423	2 231	2 192
9 - 10		24 981	12 717	12 264	20 613	10 507	10 106	4 368	2 210	2 158
5 - 10	absolut	132 354	67 611	64 743	110 549	56 503	54 046	21 805	11 108	10 697
	%	4,0	4,2	3,8	3,8	4,1	3,6	4,8	4,7	5,0
10 - 11		24 849	12 898	11 951	20 347	10 556	9 791	4 502	2 342	2 160
11 - 12		25 142	12 889	12 253	20 612	10 533	10 079	4 530	2 356	2 174
12 - 13		26 275	13 587	12 688	21 556	11 155	10 401	4 719	2 432	2 287
13 - 14		27 463	14 154	13 309	22 616	11 592	11 024	4 847	2 562	2 285
14 - 15		33 433	17 177	16 256	28 693	14 735	13 958	4 740	2 442	2 298
10 - 15	absolut	137 162	70 705	66 457	113 824	58 571	55 253	23 338	12 134	11 204
	%	4,1	4,4	3,9	3,9	4,2	3,7	5,2	5,1	5,2
15 - 16		34 296	17 611	16 685	29 413	15 080	14 333	4 883	2 531	2 352
16 - 17		35 578	18 353	17 225	30 580	15 691	14 889	4 998	2 662	2 336
17 - 18		35 783	18 219	17 564	31 024	15 751	15 273	4 759	2 468	2 291
18 - 19		35 656	18 092	17 564	31 026	15 671	15 355	4 630	2 421	2 209
19 - 20		36 564	18 301	18 263	31 630	15 769	15 861	4 934	2 532	2 402
15 - 20	absolut	177 877	90 576	87 301	153 673	77 962	75 711	24 204	12 614	11 590
	%	5,3	5,6	5,1	5,3	5,6	5,1	5,4	5,3	5,4
20 - 21		38 614	19 028	19 586	33 039	16 368	16 671	5 575	2 660	2 915
21 - 22		41 613	20 472	21 141	35 293	17 483	17 810	6 320	2 989	3 331
22 - 23		45 093	22 082	23 011	37 574	18 532	19 042	7 519	3 550	3 969
23 - 24		47 824	23 107	24 717	38 926	18 789	20 137	8 898	4 318	4 580
24 - 25		50 079	24 413	25 666	40 304	19 712	20 592	9 775	4 701	5 074
20 - 25	absolut	223 223	109 102	114 121	185 136	90 884	94 252	38 087	18 218	19 869
	%	6,7	6,7	6,7	6,4	6,6	6,3	8,4	7,7	9,3
25 - 26		49 207	24 152	25 055	39 209	19 271	19 938	9 998	4 881	5 117
26 - 27		48 938	24 441	24 497	38 461	19 128	19 333	10 477	5 313	5 164
27 - 28		48 921	24 322	24 599	38 278	19 071	19 207	10 643	5 251	5 392
28 - 29		47 902	24 013	23 889	36 956	18 396	18 560	10 946	5 617	5 329
29 - 30		46 662	23 648	23 014	35 220	17 795	17 425	11 442	5 853	5 589
25 - 30	absolut	241 630	120 576	121 054	188 124	93 661	94 463	53 506	26 915	26 591
	%	7,2	7,4	7,1	6,5	6,8	6,3	11,9	11,4	12,4
30 - 31		45 593	23 201	22 392	33 955	17 224	16 731	11 638	5 977	5 661
31 - 32		44 835	22 729	22 106	33 430	16 964	16 466	11 405	5 765	5 640
32 - 33		46 974	24 194	22 780	35 478	18 113	17 365	11 496	6 081	5 415
33 - 34		51 573	26 595	24 978	40 156	20 544	19 612	11 417	6 051	5 366
34 - 35		52 731	27 325	25 406	41 300	21 254	20 046	11 431	6 071	5 360
30 - 35	absolut	241 706	124 044	117 662	184 319	94 099	90 220	57 387	29 945	27 442
	%	7,3	7,6	6,9	6,4	6,8	6,0	12,7	12,7	12,8
35 - 36		54 997	28 643	26 354	43 886	22 611	21 275	11 111	6 032	5 079
36 - 37		57 814	29 954	27 860	47 105	24 211	22 894	10 709	5 743	4 966
37 - 38		57 972	30 110	27 862	48 357	24 934	23 423	9 615	5 176	4 439
38 - 39		60 827	31 409	29 418	50 776	25 925	24 851	10 051	5 484	4 567
39 - 40		62 855	32 934	29 921	52 669	27 192	25 477	10 186	5 742	4 444
35 - 40	absolut	294 465	153 050	141 415	242 793	124 873	117 920	51 672	28 177	23 495
	%	8,8	9,4	8,3	8,4	9,0	7,9	11,5	11,9	11,0
40 - 41		63 539	33 025	30 514	53 895	27 547	26 348	9 644	5 478	4 166
41 - 42		63 291	32 932	30 359	54 253	27 774	26 479	9 038	5 158	3 880
42 - 43		60 480	31 439	29 041	52 046	26 672	25 374	8 434	4 767	3 667
43 - 44		57 304	29 708	27 596	49 668	25 353	24 315	7 636	4 355	3 281
44 - 45		54 787	28 723	26 064	47 216	24 390	22 826	7 571	4 333	3 238
40 - 45	absolut	299 401	155 827	143 574	257 078	131 736	125 342	42 323	24 091	18 232
	%	9,0	9,6	8,4	8,9	9,5	8,4	9,4	10,2	8,5

Noch: 4 Melderechtlich registrierte Einwohner am Ort der Hauptwohnung in Berlin am 31.Dezember 2004
nach Altersjahren, Deutschen/Ausländern und Geschlecht

Alter von ... bis unter ... Jahren		Insgesamt			Deutsche			Ausländer		
		insgesamt	männlich	weiblich	insgesamt	männlich	weiblich	insgesamt	männlich	weiblich
		1	2	3	4	5	6	7	8	9
45 - 46		52 753	27 437	25 316	45 880	23 573	22 307	6 873	3 864	3 009
46 - 47		48 358	24 985	23 373	41 778	21 279	20 499	6 580	3 706	2 874
47 - 48		46 722	24 051	22 671	40 513	20 487	20 026	6 209	3 564	2 645
48 - 49		46 127	23 570	22 557	39 716	19 944	19 772	6 411	3 626	2 785
49 - 50		45 717	23 180	22 537	39 649	19 875	19 774	6 068	3 305	2 763
45 - 50	absolut	239 677	123 223	116 454	207 536	105 158	102 378	32 141	18 065	14 076
	%	7,2	7,6	6,8	7,2	7,6	6,8	7,1	7,6	6,6
50 - 51		45 235	22 641	22 594	39 541	19 629	19 912	5 694	3 012	2 682
51 - 52		44 752	22 276	22 476	39 613	19 669	19 944	5 139	2 607	2 532
52 - 53		44 315	21 673	22 642	38 932	18 942	19 990	5 383	2 731	2 652
53 - 54		44 963	21 906	23 057	40 097	19 525	20 572	4 866	2 381	2 485
54 - 55		47 196	22 789	24 407	41 622	20 111	21 511	5 574	2 678	2 896
50 - 55	absolut	226 461	111 285	115 176	199 805	97 876	101 929	26 656	13 409	13 247
	%	6,8	6,9	6,7	6,9	7,1	6,8	5,9	5,7	6,2
55 - 56		44 394	21 819	22 575	38 996	19 192	19 804	5 398	2 627	2 771
56 - 57		40 864	20 276	20 588	35 690	17 684	18 006	5 174	2 592	2 582
57 - 58		38 225	18 935	19 290	33 189	16 382	16 807	5 036	2 553	2 483
58 - 59		30 281	15 345	14 936	25 595	12 822	12 773	4 686	2 523	2 163
59 - 60		34 026	16 775	17 251	29 923	14 629	15 294	4 103	2 146	1 957
55 - 60	absolut	187 790	93 150	94 640	163 393	80 709	82 684	24 397	12 441	11 956
	%	5,6	5,7	5,5	5,7	5,8	5,5	5,4	5,3	5,6
60 - 61		44 514	22 040	22 474	40 718	19 995	20 723	3 796	2 045	1 751
61 - 62		46 853	23 233	23 620	43 291	21 253	22 038	3 562	1 980	1 582
62 - 63		44 494	22 088	22 406	40 924	20 096	20 828	3 570	1 992	1 578
63 - 64		51 395	25 242	26 153	48 133	23 375	24 758	3 262	1 867	1 395
64 - 65		49 363	24 001	25 362	45 880	21 982	23 898	3 483	2 019	1 464
60 - 65	absolut	236 619	116 604	120 015	218 946	106 701	112 245	17 673	9 903	7 770
	%	7,1	7,2	7,0	7,6	7,7	7,5	3,9	4,2	3,6
65 - 66		45 900	22 025	23 875	42 833	20 270	22 563	3 067	1 755	1 312
66 - 67		42 443	20 213	22 230	39 513	18 557	20 956	2 930	1 656	1 274
67 - 68		40 044	18 565	21 479	37 416	17 112	20 304	2 628	1 453	1 175
68 - 69		38 137	17 709	20 428	35 846	16 448	19 398	2 291	1 261	1 030
69 - 70		36 916	16 903	20 013	35 036	15 829	19 207	1 880	1 074	806
65 - 70	absolut	203 440	95 415	108 025	190 644	88 216	102 428	12 796	7 199	5 597
	%	6,1	5,9	6,3	6,6	6,4	6,8	2,8	3,0	2,6
70 - 71		34 039	15 465	18 574	32 200	14 387	17 813	1 839	1 078	761
71 - 72		24 480	10 924	13 556	22 837	10 040	12 797	1 643	884	759
72 - 73		22 616	9 934	12 682	21 188	9 194	11 994	1 428	740	688
73 - 74		22 967	10 024	12 943	21 793	9 407	12 386	1 174	617	557
74 - 75		23 561	9 989	13 572	22 461	9 468	12 993	1 100	521	579
70 - 75	absolut	127 663	56 336	71 327	120 479	52 496	67 983	7 184	3 840	3 344
	%	3,8	3,5	4,2	4,2	3,8	4,5	1,6	1,6	1,6
75 - 76		22 326	9 142	13 184	21 400	8 691	12 709	926	451	475
76 - 77		21 000	8 395	12 605	20 176	8 017	12 159	824	378	446
77 - 78		18 771	6 967	11 804	17 996	6 613	11 383	775	354	421
78 - 79		18 258	6 148	12 110	17 533	5 851	11 682	725	297	428
79 - 80		17 320	5 417	11 903	16 697	5 164	11 533	623	253	370
75 - 80	absolut	97 675	36 069	61 606	93 802	34 336	59 466	3 873	1 733	2 140
	%	2,9	2,2	3,6	3,3	2,5	4,0	0,9	0,7	1,0
80 - 81		14 843	4 212	10 631	14 272	3 994	10 278	571	218	353
81 - 82		12 852	3 381	9 471	12 393	3 204	9 189	459	177	282
82 - 83		13 391	3 412	9 979	12 976	3 261	9 715	415	151	264
83 - 84		13 851	3 427	10 424	13 474	3 271	10 203	377	156	221
84 - 85		13 691	3 393	10 298	13 368	3 270	10 098	323	123	200
80 - 85	absolut	68 628	17 825	50 803	66 483	17 000	49 483	2 145	825	1 320
	%	2,1	1,1	3,0	2,3	1,2	3,3	0,5	0,3	0,6
85 - 86		9 773	2 243	7 530	9 492	2 144	7 348	281	99	182
86 - 87		5 744	1 272	4 472	5 562	1 207	4 355	182	65	117
87 - 88		4 779	1 006	3 773	4 621	943	3 678	158	63	95
88 - 89		4 939	1 006	3 933	4 786	947	3 839	153	59	94
89 - 90		5 540	1 037	4 503	5 394	986	4 408	146	51	95
85 - 90	absolut	30 775	6 564	24 211	29 855	6 227	23 628	920	337	583
	%	0,9	0,4	1,4	1,0	0,4	1,6	0,2	0,1	0,3
90 und mehr	absolut	28 689	4 669	24 020	27 724	4 314	23 410	965	355	610
	%	0,9	0,3	1,4	1,0	0,3	1,6	0,2	0,2	0,3
Insgesamt	absolut	3 333 108	1 623 246	1 709 862	2 882 208	1 386 858	1 495 350	450 900	236 388	214 512
	%	100	100	100	100	100	100	100	100	100

5 Melderechtlich registrierte Einwohner am Ort der Hauptwohnung in Berlin am 31. Dezember 2004 nach Bezirken, Altersgruppen, Deutschen/Ausländern und Geschlecht

Bezirk	Insgesamt	Im Alter von . . . bis unter . . . Jahren											
		unter 6	6 - 15	15 - 18	18 - 20	20 - 25	25 - 30	30 - 35	35 - 40	40 - 45	45 - 60	60 - 65	65 und mehr
	1	2	3	4	5	6	7	8	9	10	11	12	13
i n s g e s a m t													
Mitte	316 047	18 164	23 705	9 086	6 422	24 734	29 813	28 701	29 871	27 736	56 311	17 957	43 547
Friedrichshain-Kreuzberg	252 069	14 668	18 040	6 843	4 669	22 056	31 530	27 549	26 686	23 319	39 920	10 941	25 848
Pankow	342 863	18 095	20 412	10 181	6 831	24 208	33 735	35 939	38 197	31 390	53 157	19 754	50 964
Charlottenburg-Wilmersdorf	308 541	13 010	19 326	6 750	4 711	16 430	19 523	21 565	27 295	27 727	69 997	25 194	57 013
Spandau	218 010	10 863	18 756	7 109	4 714	12 442	11 456	12 598	17 024	18 584	44 043	17 890	42 531
Steglitz-Zehlendorf	285 501	13 498	22 509	7 797	5 227	14 375	14 304	16 370	23 725	24 078	60 094	25 078	58 446
Tempelhof-Schöneberg	329 059	16 072	24 994	9 122	6 137	18 419	20 232	22 812	29 680	29 985	70 253	24 747	56 606
Neukölln	302 171	17 024	26 571	9 580	6 485	20 236	20 913	21 289	25 893	26 285	58 381	21 638	47 876
Treptow-Köpenick	232 586	10 294	14 827	8 169	5 420	14 341	14 101	14 172	19 882	21 195	40 901	18 132	51 152
Marzahn-Hellersdorf	248 561	10 969	17 590	13 383	9 165	21 624	15 020	11 897	18 080	25 505	58 633	14 935	31 760
Lichtenberg	251 202	10 710	14 589	9 625	7 236	21 436	19 068	15 445	18 545	22 503	50 932	18 753	42 360
Reinickendorf	246 498	11 849	20 854	8 012	5 203	12 922	11 935	13 369	19 587	21 094	51 306	21 600	48 767
Berlin	3 333 108	165 216	242 173	105 657	72 220	223 223	241 630	241 706	294 465	299 401	653 928	236 619	556 870
m ä n n l i c h													
Mitte	160 427	9 240	12 271	4 717	3 250	11 957	15 114	15 532	16 746	15 431	29 718	9 467	16 984
Friedrichshain-Kreuzberg	128 626	7 512	9 354	3 566	2 271	10 163	15 654	14 952	14 664	13 114	21 597	5 689	10 090
Pankow	168 526	9 322	10 462	5 168	3 466	11 414	16 231	18 415	20 675	17 195	27 350	9 163	19 665
Charlottenburg-Wilmersdorf	145 783	6 639	9 778	3 480	2 356	7 737	9 347	10 580	13 744	14 207	34 243	12 498	21 174
Spandau	104 127	5 620	9 782	3 601	2 378	6 207	5 661	6 130	8 554	9 241	21 566	8 759	16 628
Steglitz-Zehlendorf	132 076	6 847	11 479	4 057	2 591	6 986	6 885	7 712	11 329	11 602	28 345	11 974	22 269
Tempelhof-Schöneberg	157 752	8 275	12 940	4 635	3 057	8 893	9 708	11 357	15 167	15 255	34 622	12 429	21 414
Neukölln	149 162	8 643	13 544	4 935	3 274	10 019	10 482	11 080	13 600	13 994	29 641	11 051	18 899
Treptow-Köpenick	112 633	5 310	7 612	4 202	2 779	7 131	7 284	7 275	10 163	11 255	20 516	8 206	20 900
Marzahn-Hellersdorf	122 637	5 611	8 991	6 832	4 696	11 474	8 125	6 140	8 709	12 430	29 321	7 554	12 754
Lichtenberg	123 519	5 460	7 467	4 868	3 605	10 662	10 136	8 445	9 858	11 519	25 685	8 935	16 879
Reinickendorf	117 978	6 053	10 719	4 122	2 670	6 459	5 949	6 426	9 841	10 584	25 054	10 879	19 222
Berlin	1 623 246	84 532	124 399	54 183	36 393	109 102	120 576	124 044	153 050	155 827	327 658	116 604	216 878
w e i b l i c h													
Mitte	155 620	8 924	11 434	4 369	3 172	12 777	14 699	13 169	13 125	12 305	26 593	8 490	26 563
Friedrichshain-Kreuzberg	123 443	7 156	8 686	3 277	2 398	11 893	15 876	12 597	12 022	10 205	18 323	5 252	15 758
Pankow	174 337	8 773	9 950	5 013	3 365	12 794	17 504	17 524	17 522	14 195	25 807	10 591	31 299
Charlottenburg-Wilmersdorf	162 758	6 371	9 548	3 270	2 355	8 693	10 176	10 985	13 551	13 520	35 754	12 696	35 839
Spandau	113 883	5 243	8 974	3 508	2 336	6 235	5 795	6 468	8 470	9 343	22 477	9 131	25 903
Steglitz-Zehlendorf	153 425	6 651	11 030	3 740	2 636	7 389	7 419	8 658	12 396	12 476	31 749	13 104	36 177
Tempelhof-Schöneberg	171 307	7 797	12 054	4 487	3 080	9 526	10 524	11 455	14 513	14 730	35 631	12 318	35 192
Neukölln	153 009	8 381	13 027	4 645	3 211	10 217	10 431	10 209	12 293	12 291	28 740	10 587	28 977
Treptow-Köpenick	119 953	4 984	7 215	3 967	2 641	7 210	6 817	6 897	9 719	9 940	20 385	9 926	30 252
Marzahn-Hellersdorf	125 924	5 358	8 599	6 551	4 469	10 150	6 895	5 757	9 371	13 075	29 312	7 381	19 006
Lichtenberg	127 683	5 250	7 122	4 757	3 631	10 774	8 932	7 000	8 687	10 984	25 247	9 818	25 481
Reinickendorf	128 520	5 796	10 135	3 890	2 533	6 463	5 986	6 943	9 746	10 510	26 252	10 721	29 545
Berlin	1 709 862	80 684	117 774	51 474	35 827	114 121	121 054	117 662	141 415	143 574	326 270	120 015	339 992

Noch: 5 Melderechtlich registrierte Einwohner am Ort der Hauptwohnung in Berlin am 31. Dezember 2004
nach Bezirken, Altersgruppen, Deutschen/Ausländern und Geschlecht

Bezirk	Insgesamt	Im Alter von . . . bis unter . . . Jahren											
		unter 6	6 - 15	15 - 18	18 - 20	20 - 25	25 - 30	30 - 35	35 - 40	40 - 45	45 - 60	60 - 65	65 und mehr
	1	2	3	4	5	6	7	8	9	10	11	12	13
in %													
Mitte	100	5,7	7,5	2,9	2,0	7,8	9,4	9,1	9,5	8,8	17,8	5,7	13,8
Friedrichshain-Kreuzberg	100	5,8	7,2	2,7	1,9	8,7	12,5	10,9	10,6	9,3	15,8	4,3	10,3
Pankow	100	5,3	6,0	3,0	2,0	7,1	9,8	10,5	11,1	9,2	15,5	5,8	14,9
Charlottenburg-Wilmersdorf	100	4,2	6,3	2,2	1,5	5,3	6,3	7,0	8,8	9,0	22,7	8,2	18,5
Spandau	100	5,0	8,6	3,3	2,2	5,7	5,3	5,8	7,8	8,5	20,2	8,2	19,5
Steglitz-Zehlendorf	100	4,7	7,9	2,7	1,8	5,0	5,0	5,7	8,3	8,4	21,0	8,8	20,5
Tempelhof-Schöneberg	100	4,9	7,6	2,8	1,9	5,6	6,1	6,9	9,0	9,1	21,3	7,5	17,2
Neukölln	100	5,6	8,8	3,2	2,1	6,7	6,9	7,0	8,6	8,7	19,3	7,2	15,8
Treptow-Köpenick	100	4,4	6,4	3,5	2,3	6,2	6,1	6,1	8,5	9,1	17,6	7,8	22,0
Marzahn-Hellersdorf	100	4,4	7,1	5,4	3,7	8,7	6,0	4,8	7,3	10,3	23,6	6,0	12,8
Lichtenberg	100	4,3	5,8	3,8	2,9	8,5	7,6	6,1	7,4	9,0	20,3	7,5	16,9
Reinickendorf	100	4,8	8,5	3,3	2,1	5,2	4,8	5,4	7,9	8,6	20,8	8,8	19,8
Berlin	100	5,0	7,3	3,2	2,2	6,7	7,2	7,3	8,8	9,0	19,6	7,1	16,7
männlich													
Mitte	100	5,8	7,6	2,9	2,0	7,5	9,4	9,7	10,4	9,6	18,5	5,9	10,6
Friedrichshain-Kreuzberg	100	5,8	7,3	2,8	1,8	7,9	12,2	11,6	11,4	10,2	16,8	4,4	7,8
Pankow	100	5,5	6,2	3,1	2,1	6,8	9,6	10,9	12,3	10,2	16,2	5,4	11,7
Charlottenburg-Wilmersdorf	100	4,6	6,7	2,4	1,6	5,3	6,4	7,3	9,4	9,7	23,5	8,6	14,5
Spandau	100	5,4	9,4	3,5	2,3	6,0	5,4	5,9	8,2	8,9	20,7	8,4	16,0
Steglitz-Zehlendorf	100	5,2	8,7	3,1	2,0	5,3	5,2	5,8	8,6	8,8	21,5	9,1	16,9
Tempelhof-Schöneberg	100	5,2	8,2	2,9	1,9	5,6	6,2	7,2	9,6	9,7	21,9	7,9	13,6
Neukölln	100	5,8	9,1	3,3	2,2	6,7	7,0	7,4	9,1	9,4	19,9	7,4	12,7
Treptow-Köpenick	100	4,7	6,8	3,7	2,5	6,3	6,5	6,5	9,0	10,0	18,2	7,3	18,6
Marzahn-Hellersdorf	100	4,6	7,3	5,6	3,8	9,4	6,6	5,0	7,1	10,1	23,9	6,2	10,4
Lichtenberg	100	4,4	6,0	3,9	2,9	8,6	8,2	6,8	8,0	9,3	20,8	7,2	13,7
Reinickendorf	100	5,1	9,1	3,5	2,3	5,5	5,0	5,4	8,3	9,0	21,2	9,2	16,3
Berlin	100	5,2	7,7	3,3	2,2	6,7	7,4	7,6	9,4	9,6	20,2	7,2	13,4
weiblich													
Mitte	100	5,7	7,3	2,8	2,0	8,2	9,4	8,5	8,4	7,9	17,1	5,5	17,1
Friedrichshain-Kreuzberg	100	5,8	7,0	2,7	1,9	9,6	12,9	10,2	9,7	8,3	14,8	4,3	12,8
Pankow	100	5,0	5,7	2,9	1,9	7,3	10,0	10,1	10,1	8,1	14,8	6,1	18,0
Charlottenburg-Wilmersdorf	100	3,9	5,9	2,0	1,4	5,3	6,3	6,7	8,3	8,3	22,0	7,8	22,0
Spandau	100	4,6	7,9	3,1	2,1	5,5	5,1	5,7	7,4	8,2	19,7	8,0	22,7
Steglitz-Zehlendorf	100	4,3	7,2	2,4	1,7	4,8	4,8	5,6	8,1	8,1	20,7	8,5	23,6
Tempelhof-Schöneberg	100	4,6	7,0	2,6	1,8	5,6	6,1	6,7	8,5	8,6	20,8	7,2	20,5
Neukölln	100	5,5	8,5	3,0	2,1	6,7	6,8	6,7	8,0	8,0	18,8	6,9	18,9
Treptow-Köpenick	100	4,2	6,0	3,3	2,2	6,0	5,7	5,7	8,1	8,3	17,0	8,3	25,2
Marzahn-Hellersdorf	100	4,3	6,8	5,2	3,5	8,1	5,5	4,6	7,4	10,4	23,3	5,9	15,1
Lichtenberg	100	4,1	5,6	3,7	2,8	8,4	7,0	5,5	6,8	8,6	19,8	7,7	20,0
Reinickendorf	100	4,5	7,9	3,0	2,0	5,0	4,7	5,4	7,6	8,2	20,4	8,3	23,0
Berlin	100	4,7	6,9	3,0	2,1	6,7	7,1	6,9	8,3	8,4	19,1	7,0	19,9

Noch: 5 Melderechtlich registrierte Einwohner am Ort der Hauptwohnung in Berlin am 31. Dezember 2004 nach Bezirken, Altersgruppen, Deutschen/Ausländern und Geschlecht

Bezirk	Insgesamt	Im Alter von ... bis unter ... Jahren											
		unter 6	6 - 15	15 - 18	18 - 20	20 - 25	25 - 30	30 - 35	35 - 40	40 - 45	45 - 60	60 - 65	65 und mehr
	1	2	3	4	5	6	7	8	9	10	11	12	13
Deutsche insgesamt													
Mitte	227 702	14 909	14 586	5 730	4 226	16 539	18 475	17 608	20 340	20 158	41 988	14 548	38 595
Friedrichshain-Kreuzberg	193 644	12 780	12 220	4 744	3 430	17 092	24 017	19 776	19 851	17 969	30 809	8 610	22 346
Pankow	321 475	17 663	19 458	9 828	6 557	21 838	29 490	31 600	35 069	29 376	50 635	19 482	50 479
Charlottenburg-Wilmersdorf	252 764	11 794	16 009	5 578	3 845	12 261	13 362	14 678	21 028	22 085	57 010	22 669	52 445
Spandau	195 147	10 214	16 527	6 297	4 195	10 833	9 260	9 923	14 641	16 502	39 147	16 779	40 829
Steglitz-Zehlendorf	256 402	12 889	20 505	6 963	4 649	11 947	11 336	13 007	20 372	21 181	53 596	23 747	56 210
Tempelhof-Schöneberg	278 146	14 819	20 654	7 584	5 145	14 704	15 020	16 680	23 701	25 128	59 545	22 459	52 707
Neukölln	236 137	14 336	18 976	6 927	4 842	14 812	13 863	13 465	18 719	20 462	46 911	18 911	43 913
Treptow-Köpenick	224 910	10 060	14 168	7 956	5 245	13 716	13 088	12 966	18 796	20 373	39 665	17 983	50 894
Marzahn-Hellersdorf	240 465	10 691	16 798	13 141	9 002	20 737	13 850	10 809	17 085	24 648	57 405	14 809	31 490
Lichtenberg	232 195	9 923	12 815	9 105	6 834	19 343	16 666	13 158	16 287	20 330	47 477	18 410	41 847
Reinickendorf	223 221	11 104	18 520	7 164	4 686	11 314	9 697	10 649	16 904	18 866	46 546	20 539	47 232
Berlin	2 882 208	151 182	201 236	91 017	62 656	185 136	188 124	184 319	242 793	257 078	570 734	218 946	528 987
männlich													
Mitte	113 521	7 572	7 555	2 931	2 071	7 866	9 256	9 514	11 368	11 074	22 383	7 548	14 383
Friedrichshain-Kreuzberg	97 411	6 527	6 271	2 489	1 662	7 819	11 841	10 758	10 848	9 885	16 705	4 397	8 209
Pankow	157 031	9 094	9 957	4 965	3 330	10 417	14 228	16 179	18 855	15 889	25 695	8 991	19 431
Charlottenburg-Wilmersdorf	117 321	6 023	8 092	2 866	1 900	5 873	6 406	7 190	10 486	11 144	27 451	11 037	18 853
Spandau	92 526	5 289	8 625	3 191	2 098	5 427	4 543	4 826	7 365	8 141	19 150	8 109	15 762
Steglitz-Zehlendorf	117 904	6 531	10 430	3 576	2 310	5 904	5 472	6 150	9 713	10 156	25 201	11 264	21 197
Tempelhof-Schöneberg	131 536	7 633	10 698	3 836	2 554	7 088	7 098	8 238	11 942	12 624	29 166	11 171	19 488
Neukölln	114 331	7 279	9 687	3 571	2 413	7 219	6 771	6 806	9 613	10 703	23 857	9 579	16 833
Treptow-Köpenick	108 279	5 192	7 275	4 096	2 677	6 797	6 753	6 588	9 570	10 733	19 720	8 109	20 769
Marzahn-Hellersdorf	118 401	5 469	8 597	6 713	4 607	11 062	7 587	5 587	8 174	11 901	28 582	7 489	12 633
Lichtenberg	112 430	5 054	6 543	4 605	3 414	9 732	8 878	7 142	8 536	10 061	23 159	8 705	16 601
Reinickendorf	106 167	5 664	9 553	3 683	2 404	5 680	4 828	5 121	8 403	9 425	22 674	10 302	18 430
Berlin	1 386 858	77 327	103 283	46 522	31 440	90 884	93 661	94 099	124 873	131 736	283 743	106 701	202 589
weiblich													
Mitte	114 181	7 337	7 031	2 799	2 155	8 673	9 219	8 094	8 972	9 084	19 605	7 000	24 212
Friedrichshain-Kreuzberg	96 233	6 253	5 949	2 255	1 768	9 273	12 176	9 018	9 003	8 084	14 104	4 213	14 137
Pankow	164 444	8 569	9 501	4 863	3 227	11 421	15 262	15 421	16 214	13 487	24 940	10 491	31 048
Charlottenburg-Wilmersdorf	135 443	5 771	7 917	2 712	1 945	6 388	6 956	7 488	10 542	10 941	29 559	11 632	33 592
Spandau	102 621	4 925	7 902	3 106	2 097	5 406	4 717	5 097	7 276	8 361	19 997	8 670	25 067
Steglitz-Zehlendorf	138 498	6 358	10 075	3 387	2 339	6 043	5 864	6 857	10 659	11 025	28 395	12 483	35 013
Tempelhof-Schöneberg	146 610	7 186	9 956	3 748	2 591	7 616	7 922	8 442	11 759	12 504	30 379	11 288	33 219
Neukölln	121 806	7 057	9 289	3 356	2 429	7 593	7 092	6 659	9 106	9 759	23 054	9 332	27 080
Treptow-Köpenick	116 631	4 868	6 893	3 860	2 568	6 919	6 335	6 378	9 226	9 640	19 945	9 874	30 125
Marzahn-Hellersdorf	122 064	5 222	8 201	6 428	4 395	9 675	6 263	5 222	8 911	12 747	28 823	7 320	18 857
Lichtenberg	119 765	4 869	6 272	4 500	3 420	9 611	7 788	6 016	7 751	10 269	24 318	9 705	25 246
Reinickendorf	117 054	5 440	8 967	3 481	2 282	5 634	4 869	5 528	8 501	9 441	23 872	10 237	28 802
Berlin	1 495 350	73 855	97 953	44 495	31 216	94 252	94 463	90 220	117 920	125 342	286 991	112 245	326 398

Noch: 5 Melderechtlich registrierte Einwohner am Ort der Hauptwohnung in Berlin am 31. Deutsch 2004
nach Bezirken, Altersgruppen, Deutschen/Ausländern und Geschlecht

Bezirk	Insgesamt	Im Alter von . . . bis unter . . . Jahren											
		unter 6	6 - 15	15 - 18	18 - 20	20 - 25	25 - 30	30 - 35	35 - 40	40 - 45	45 - 60	60 - 65	65 und mehr
	1	2	3	4	5	6	7	8	9	10	11	12	13
Ausländer													
insgesamt													
Mitte	88 345	3 255	9 119	3 356	2 196	8 195	11 338	11 093	9 531	7 578	14 323	3 409	4 952
Friedrichshain-Kreuzberg	58 425	1 888	5 820	2 099	1 239	4 964	7 513	7 773	6 835	5 350	9 111	2 331	3 502
Pankow	21 388	432	954	353	274	2 370	4 245	4 339	3 128	2 014	2 522	272	485
Charlottenburg-Wilmersdorf	55 777	1 216	3 317	1 172	866	4 169	6 161	6 887	6 267	5 642	12 987	2 525	4 568
Spandau	22 863	649	2 229	812	519	1 609	2 196	2 675	2 383	2 082	4 896	1 111	1 702
Steglitz-Zehlendorf	29 099	609	2 004	834	578	2 428	2 968	3 363	3 353	2 897	6 498	1 331	2 236
Tempelhof-Schöneberg	50 913	1 253	4 340	1 538	992	3 715	5 212	6 132	5 979	4 857	10 708	2 288	3 899
Neukölln	66 034	2 688	7 595	2 653	1 643	5 424	7 050	7 824	7 174	5 823	11 470	2 727	3 963
Treptow-Köpenick	7 676	234	659	213	175	625	1 013	1 206	1 086	822	1 236	149	258
Marzahn-Hellersdorf	8 096	278	792	242	163	887	1 170	1 088	995	857	1 228	126	270
Lichtenberg	19 007	787	1 774	520	402	2 093	2 402	2 287	2 258	2 173	3 455	343	513
Reinickendorf	23 277	745	2 334	848	517	1 608	2 238	2 720	2 683	2 228	4 760	1 061	1 535
Berlin	450 900	14 034	40 937	14 640	9 564	38 087	53 506	57 387	51 672	42 323	83 194	17 673	27 883
männlich													
Mitte	46 906	1 668	4 716	1 786	1 179	4 091	5 858	6 018	5 378	4 357	7 335	1 919	2 601
Friedrichshain-Kreuzberg	31 215	985	3 083	1 077	609	2 344	3 813	4 194	3 816	3 229	4 892	1 292	1 881
Pankow	11 495	228	505	203	136	997	2 003	2 236	1 820	1 306	1 655	172	234
Charlottenburg-Wilmersdorf	28 462	616	1 686	614	456	1 864	2 941	3 390	3 258	3 063	6 792	1 461	2 321
Spandau	11 601	331	1 157	410	280	780	1 118	1 304	1 189	1 100	2 416	650	866
Steglitz-Zehlendorf	14 172	316	1 049	481	281	1 082	1 413	1 562	1 616	1 446	3 144	710	1 072
Tempelhof-Schöneberg	26 216	642	2 242	799	503	1 805	2 610	3 119	3 225	2 631	5 456	1 258	1 926
Neukölln	34 831	1 364	3 857	1 364	861	2 800	3 711	4 274	3 987	3 291	5 784	1 472	2 066
Treptow-Köpenick	4 354	118	337	106	102	334	531	687	593	522	796	97	131
Marzahn-Hellersdorf	4 236	142	394	119	89	412	538	553	535	529	739	65	121
Lichtenberg	11 089	406	924	263	191	930	1 258	1 303	1 322	1 458	2 526	230	278
Reinickendorf	11 811	389	1 166	439	266	779	1 121	1 305	1 438	1 159	2 380	577	792
Berlin	236 388	7 205	21 116	7 661	4 953	18 218	26 915	29 945	28 177	24 091	43 915	9 903	14 289
weiblich													
Mitte	41 439	1 587	4 403	1 570	1 017	4 104	5 480	5 075	4 153	3 221	6 988	1 490	2 351
Friedrichshain-Kreuzberg	27 210	903	2 737	1 022	630	2 620	3 700	3 579	3 019	2 121	4 219	1 039	1 621
Pankow	9 893	204	449	150	138	1 373	2 242	2 103	1 308	708	867	100	251
Charlottenburg-Wilmersdorf	27 315	600	1 631	558	410	2 305	3 220	3 497	3 009	2 579	6 195	1 064	2 247
Spandau	11 262	318	1 072	402	239	829	1 078	1 371	1 194	982	2 480	461	836
Steglitz-Zehlendorf	14 927	293	955	353	297	1 346	1 555	1 801	1 737	1 451	3 354	621	1 164
Tempelhof-Schöneberg	24 697	611	2 098	739	489	1 910	2 602	3 013	2 754	2 226	5 252	1 030	1 973
Neukölln	31 203	1 324	3 738	1 289	782	2 624	3 339	3 550	3 187	2 532	5 686	1 255	1 897
Treptow-Köpenick	3 322	116	322	107	73	291	482	519	493	300	440	52	127
Marzahn-Hellersdorf	3 860	136	398	123	74	475	632	535	460	328	489	61	149
Lichtenberg	7 918	381	850	257	211	1 163	1 144	984	936	715	929	113	235
Reinickendorf	11 466	356	1 168	409	251	829	1 117	1 415	1 245	1 069	2 380	484	743
Berlin	214 512	6 829	19 821	6 979	4 611	19 869	26 591	27 442	23 495	18 232	39 279	7 770	13 594

6 Melderechtlich registrierte Einwohner in Berlin am 31. Dezember 2004 nach Bezirken, Deutschen/Ausländern, melderechtlichem Status sowie nach Altersgruppen und Geschlecht

Bezirk ----- Altersgruppe von . . . bis unter . . . Jahre	Insgesamt				Deutsche			Ausländer	
	insgesamt	am Ort der Hauptwohnung			am Ort der Neben- wohnung	am Ort der Haupt- wohnung	am Ort der Neben- wohnung	am Ort der Haupt- wohnung	am Ort der Neben- wohnung
		insgesamt	in alleiniger Wohnung	in Haupt- wohnung					
	1	2	3	4	5	6	7	8	9
Mitte	332 631	316 047	296 898	19 149	16 584	227 702	15 739	88 345	845
Friedrichshain-Kreuzberg	264 314	252 069	231 824	20 245	12 245	193 644	11 713	58 425	532
Pankow	354 337	342 863	319 954	22 909	11 474	321 475	11 209	21 388	265
Charlottenburg-Wilmersdorf	329 572	308 541	284 564	23 977	21 031	252 764	20 111	55 777	920
Spandau	223 594	218 010	209 299	8 711	5 584	195 147	5 390	22 863	194
Steglitz-Zehlendorf	300 475	285 501	262 594	22 907	14 974	256 402	14 597	29 099	377
Tempelhof-Schöneberg	343 404	329 059	308 292	20 767	14 345	278 146	13 773	50 913	572
Neukölln	312 203	302 171	289 665	12 506	10 032	236 137	9 530	66 034	502
Treptow-Köpenick	238 062	232 586	223 440	9 146	5 476	224 910	5 394	7 676	82
Marzahn-Hellersdorf	253 570	248 561	241 688	6 873	5 009	240 465	4 883	8 096	126
Lichtenberg	259 106	251 202	240 967	10 235	7 904	232 195	7 639	19 007	265
Reinickendorf	253 359	246 498	234 874	11 624	6 861	223 221	6 665	23 277	196
Berlin	3 464 627	3 333 108	3 144 059	189 049	131 519	2 882 208	126 643	450 900	4 876
insgesamt									
unter 6	166 459	165 216	164 060	1 156	1 243	151 182	1 191	14 034	52
6 - 15	245 867	242 173	238 738	3 435	3 694	201 236	3 540	40 937	154
15 - 18	108 161	105 657	103 154	2 503	2 504	91 017	2 431	14 640	73
18 - 20	75 186	72 220	69 578	2 642	2 966	62 656	2 869	9 564	97
20 - 25	236 642	223 223	205 411	17 812	13 419	185 136	13 069	38 087	350
25 - 30	252 120	241 630	219 195	22 435	10 490	188 124	9 963	53 506	527
30 - 35	251 135	241 706	223 281	18 425	9 429	184 319	8 766	57 387	663
35 - 40	307 369	294 465	277 126	17 339	12 904	242 793	12 312	51 672	592
40 - 45	312 904	299 401	284 224	15 177	13 503	257 078	12 949	42 323	554
45 - 55	490 907	466 138	439 233	26 905	24 769	407 341	23 845	58 797	924
55 - 60	197 968	187 790	175 144	12 646	10 178	163 393	9 806	24 397	372
60 - 65	246 935	236 619	219 639	16 980	10 316	218 946	10 074	17 673	242
65 und mehr	572 974	556 870	525 276	31 594	16 104	528 987	15 828	27 883	276
Insgesamt	3 464 627	3 333 108	3 144 059	189 049	131 519	2 882 208	126 643	450 900	4 876
männlich									
unter 6	85 166	84 532	83 961	571	634	77 327	604	7 205	30
6 - 15	126 304	124 399	122 575	1 824	1 905	103 283	1 831	21 116	74
15 - 18	55 417	54 183	52 833	1 350	1 234	46 522	1 197	7 661	37
18 - 20	37 631	36 393	35 175	1 218	1 238	31 440	1 189	4 953	49
20 - 25	114 919	109 102	101 540	7 562	5 817	90 884	5 634	18 218	183
25 - 30	125 977	120 576	109 566	11 010	5 401	93 661	5 132	26 915	269
30 - 35	129 015	124 044	113 971	10 073	4 971	94 099	4 604	29 945	367
35 - 40	160 158	153 050	143 172	9 878	7 108	124 873	6 761	28 177	347
40 - 45	163 704	155 827	147 549	8 278	7 877	131 736	7 538	24 091	339
45 - 55	249 229	234 508	220 995	13 513	14 721	203 034	14 161	31 474	560
55 - 60	99 550	93 150	86 633	6 517	6 400	80 709	6 145	12 441	255
60 - 65	123 160	116 604	107 752	8 852	6 556	106 701	6 382	9 903	174
65 und mehr	225 955	216 878	202 114	14 764	9 077	202 589	8 876	14 289	201
Insgesamt	1 696 185	1 623 246	1 527 836	95 410	72 939	1 386 858	70 054	236 388	2 885
weiblich									
unter 6	81 293	80 684	80 099	585	609	73 855	587	6 829	22
6 - 15	119 563	117 774	116 163	1 611	1 789	97 953	1 709	19 821	80
15 - 18	52 744	51 474	50 321	1 153	1 270	44 495	1 234	6 979	36
18 - 20	37 555	35 827	34 403	1 424	1 728	31 216	1 680	4 611	48
20 - 25	121 723	114 121	103 871	10 250	7 602	94 252	7 435	19 869	167
25 - 30	126 143	121 054	109 629	11 425	5 089	94 463	4 831	26 591	258
30 - 35	122 120	117 662	109 310	8 352	4 458	90 220	4 162	27 442	296
35 - 40	147 211	141 415	133 954	7 461	5 796	117 920	5 551	23 495	245
40 - 45	149 200	143 574	136 675	6 899	5 626	125 342	5 411	18 232	215
45 - 55	241 678	231 630	218 238	13 392	10 048	204 307	9 684	27 323	364
55 - 60	98 418	94 640	88 511	6 129	3 778	82 684	3 661	11 956	117
60 - 65	123 775	120 015	111 887	8 128	3 760	112 245	3 692	7 770	68
65 und mehr	347 019	339 992	323 162	16 830	7 027	326 398	6 952	13 594	75
Insgesamt	1 768 442	1 709 862	1 616 223	93 639	58 580	1 495 350	56 589	214 512	1 991

2 Bezirke und Statistische Gebiete von Berlin

Berlin

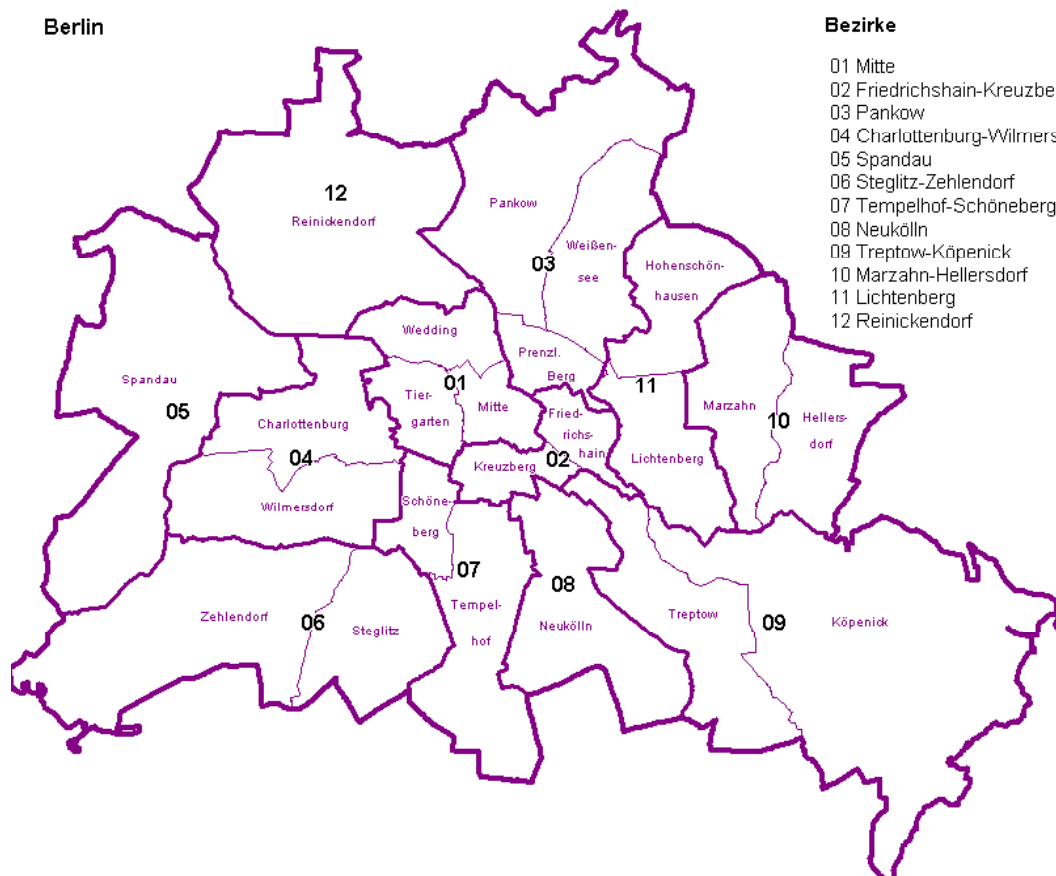

Bezirke

- 01 Mitte
- 02 Friedrichshain-Kreuzberg
- 03 Pankow
- 04 Charlottenburg-Wilmersdorf
- 05 Spandau
- 06 Steglitz-Zehlendorf
- 07 Tempelhof-Schöneberg
- 08 Neukölln
- 09 Treptow-Köpenick
- 10 Marzahn-Hellersdorf
- 11 Lichtenberg
- 12 Reinickendorf

Statistische Gebiete

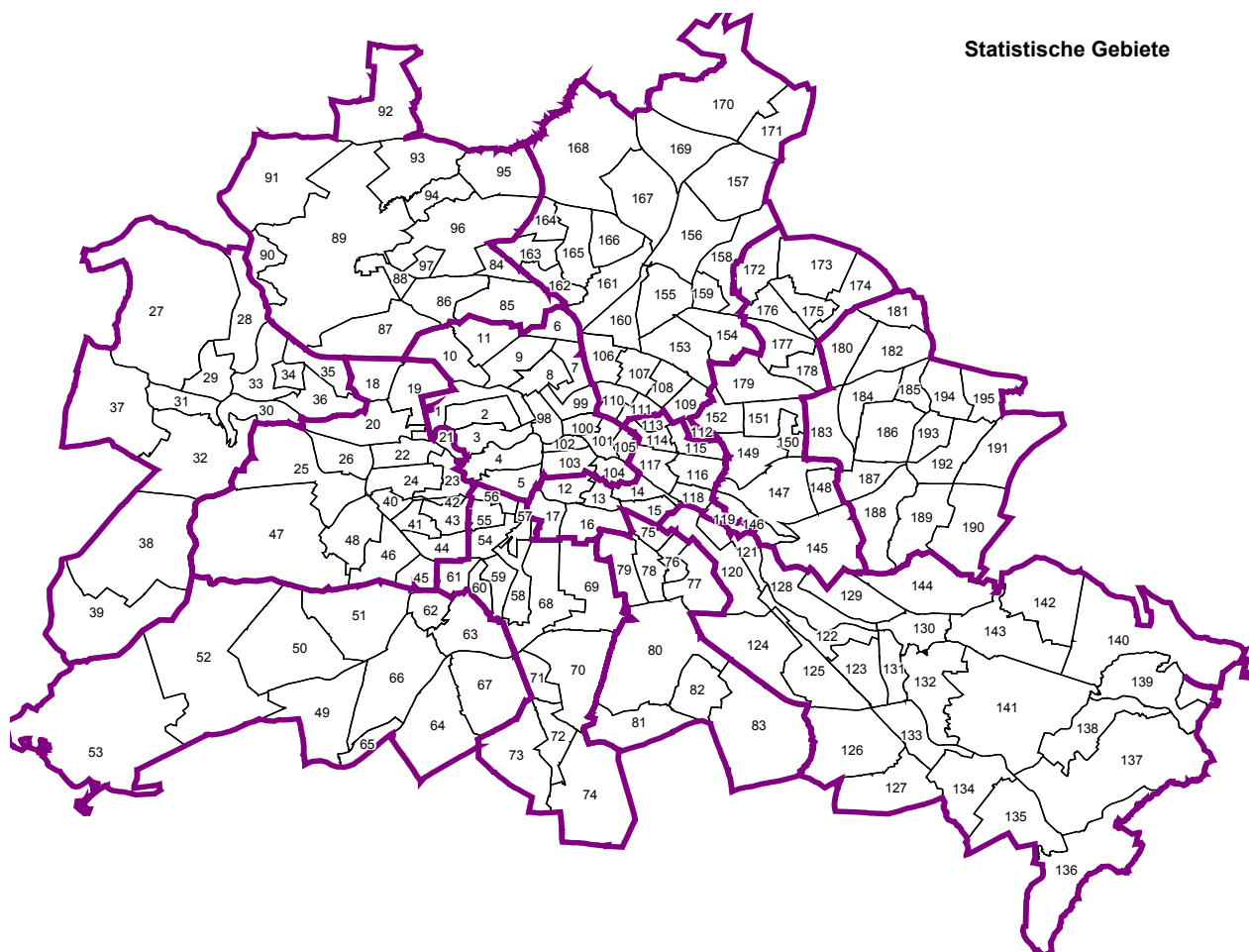

7 Melderechtlich registrierte Einwohner am Ort der Hauptwohnung in den

Statistisches Gebiet Bezirk bis 31.12.2000 Bezirk		Insgesamt	Im Alter von ... bis unter ... Jahren								
			unter 3	3 - 6	6 - 10	10 - 15	15 - 18	18 - 20	20 - 25	25 - 30	30 - 35
		1	2	3	4	5	6	7	8	9	10
001	Westhafen	4 363	148	149	173	236	140	101	382	459	407
002	Turmstraße	45 333	1 386	1 376	1 644	2 018	1 282	884	4 069	4 389	4 062
003	Hansaviertel	25 066	586	570	718	828	557	426	1 697	2 299	1 938
004	Tiergarten	202	-	5	-	11	7	3	7	16	12
005	Lützowplatz	12 370	303	316	351	473	358	258	1 120	1 135	1 006
	Tiergarten	87 334	2 423	2 416	2 886	3 566	2 344	1 672	7 275	8 298	7 425
006	Soldiner Straße	21 835	840	855	1 004	1 167	728	546	1 776	1 908	1 793
007	Gesundbrunnen	30 138	1 024	1 043	1 342	1 834	1 212	711	2 070	2 288	2 189
008	Humboldtthain	13 507	494	519	612	774	479	309	1 055	1 250	1 177
009	Leopoldplatz	55 185	1 878	1 880	2 224	2 704	1 740	1 236	5 053	5 589	5 047
010	Rehberge	635	16	24	20	35	21	23	37	49	52
011	Schillerpark	31 219	757	657	891	1 128	782	562	2 039	2 188	2 145
	Wedding	152 519	5 009	4 978	6 093	7 642	4 962	3 387	12 030	13 272	12 403
098	Friedrich-Wilhelm-Stadt	4 087	125	60	76	88	66	61	298	506	562
099	Oranienburger Vorstadt	22 202	707	498	502	514	403	318	1 717	3 497	4 060
100	Spandauer Vorstadt	11 232	375	284	313	351	318	229	812	1 354	1 542
101	Königsstadt	7 825	145	111	109	175	163	121	601	852	754
102	Dorotheenstadt	397	6	6	9	12	15	3	36	30	30
103	Friedrichstadt	8 872	148	140	179	280	258	184	530	548	614
104	Luisenstadt	13 445	247	214	220	316	356	278	1 006	1 096	977
105	Stralauer Vorstadt	8 134	144	128	147	227	201	169	429	360	334
	Mitte	76 194	1 897	1 441	1 555	1 963	1 780	1 363	5 429	8 243	8 873
	Mitte	316 047	9 329	8 835	10 534	13 171	9 086	6 422	24 734	29 813	28 701
012	Mehringplatz	19 455	726	806	1 016	1 355	789	489	1 434	1 552	1 660
013	Moritzplatz	19 245	721	765	952	1 153	656	461	1 204	1 473	1 577
014	Mariannenplatz	21 479	727	715	1 018	1 087	678	482	1 603	2 199	2 101
015	Wiener Straße	27 065	862	876	1 000	1 218	797	441	2 132	3 341	3 057
016	Urban	44 359	1 373	1 363	1 593	1 929	1 081	699	3 019	4 386	4 405
017	Viktoriapark	15 171	418	405	503	604	413	232	1 055	1 449	1 527
	Kreuzberg	146 774	4 827	4 930	6 082	7 346	4 414	2 804	10 447	14 400	14 327
113	Volkspark Friedrichshain	136	6	-	3	9	-	6	13	12	17
114	Friedenstraße	14 311	269	265	282	411	380	281	976	1 148	1 021
115	Rigaer Straße	30 442	890	687	606	658	632	518	3 819	5 913	4 339
116	Boxhagener Straße	36 779	1 040	809	707	751	727	579	4 825	7 695	5 841
117	Andreasstraße	15 959	286	267	323	475	479	320	1 144	1 267	1 058
118	Stralauer Allee	5 770	137	123	116	149	169	138	752	951	707
119	Alt-Stralau	1 898	73	59	75	47	42	23	80	144	239
	Friedrichshain	105 295	2 701	2 210	2 112	2 500	2 429	1 865	11 609	17 130	13 222
	Friedrichshain - Kreuzberg	252 069	7 528	7 140	8 194	9 846	6 843	4 669	22 056	31 530	27 549
106	Schönhauser Allee-Nord	34 630	992	763	673	717	577	454	3 171	6 160	6 047
107	Prenzlauer Allee-Nord	28 642	827	614	604	601	561	433	2 208	3 948	4 112
108	Greifswalder Straße-Nord	20 672	390	324	325	481	489	372	1 770	2 001	1 690
109	Storkower Straße	6 490	156	142	136	192	152	118	534	642	511
110	Schönhauser Allee-Süd	27 718	982	785	731	690	568	399	1 903	4 022	5 160
111	Greifswalder Straße-Süd	19 591	678	508	479	503	419	341	1 542	2 711	3 060
112	Zentralviehhof	421	21	21	18	9	15	12	21	34	51
	Prenzlauer Berg	138 164	4 046	3 157	2 966	3 193	2 781	2 129	11 149	19 518	20 631
153	Pistoriusstraße	29 603	825	719	781	970	908	652	2 379	2 762	2 647
154	Buschallee	14 466	289	266	358	557	527	325	981	909	875
155	Heinersdorf	6 314	127	151	194	259	311	188	377	274	320
156	Blankenburg	6 463	96	132	207	320	301	187	354	242	305
157	Karow	17 231	419	532	697	885	874	483	915	903	1 055
158	Marderberg	7	-	-	-	-	-	-	-	-	3
159	Märchenland	1 207	15	11	24	39	50	20	47	38	48
	Weißensee	75 291	1 771	1 811	2 261	3 030	2 971	1 855	5 053	5 128	5 253
160	Vinetastraße	30 957	829	686	712	935	818	600	2 351	2 956	2 708
161	Am Schloßpark	30 329	949	890	933	944	870	561	1 879	2 395	2 650
162	Schönholz	2 905	74	100	123	130	109	85	160	130	170
163	Wilhelmsruh	8 946	256	293	277	337	291	160	417	480	660
164	Rosenthal	4 038	92	136	198	297	209	109	175	147	237
165	Niederschönhausen	12 091	399	334	390	475	438	261	675	690	1 010
166	Herthaplatz	8 935	262	296	308	362	324	179	491	572	779
167	Buchholz	15 618	422	533	740	826	778	446	740	768	998
168	Blankenfelde	1 869	27	46	53	67	74	47	79	60	94
169	Lietzengraben	190	-	19	4	10	4	6	6	21	26
170	Bucher Forst	2 834	61	68	75	86	101	99	204	186	187
171	Buch	10 696	284	253	309	371	413	294	829	684	536
	Pankow	129 408	3 655	3 654	4 122	4 840	4 429	2 847	8 006	9 089	10 055
	Pankow	342 863	9 472	8 622	9 349	11 063	10 181	6 831	24 208	33 735	35 939

Statistischen Gebieten von Berlin am 31. Dezember 2004 nach Altersgruppen ¹⁾

Im Alter von ... bis unter ... Jahren												Statistisches Gebiet
35 - 40	40 - 45	45 - 50	50 - 55	55 - 60	60 - 63	63 - 65	65 - 70	70 - 75	75 - 80	80 - 85	85 und mehr	
11	12	13	14	15	16	17	18	19	20	21	22	
432	436	297	197	227	119	93	149	103	47	40	28	001
4 241	4 036	3 239	2 890	2 455	1 325	981	1 890	1 137	852	629	548	002
2 385	2 365	1 840	1 768	1 442	938	671	1 296	889	768	624	461	003
25	27	21	12	19	12	9	7	3	3	-	3	004
1 082	1 104	985	866	774	426	278	530	353	264	198	190	005
8 165	7 968	6 382	5 733	4 917	2 820	2 032	3 872	2 485	1 934	1 491	1 230	
1 822	1 815	1 530	1 239	995	693	516	963	603	419	297	326	006
2 383	2 420	1 929	1 774	1 516	1 027	722	1 558	1 117	829	576	574	007
1 152	1 170	859	751	684	419	313	527	369	244	169	181	008
4 994	4 764	3 678	3 117	2 560	1 475	1 072	2 204	1 328	1 023	830	789	009
74	77	70	57	31	14	12	14	6	-	-	3	010
2 645	2 703	2 228	2 033	1 873	1 307	1 015	2 139	1 407	1 167	860	693	011
13 070	12 949	10 294	8 971	7 659	4 935	3 650	7 405	4 830	3 682	2 732	2 566	
570	442	312	280	176	107	79	122	55	60	27	15	098
3 263	2 115	1 138	877	532	378	243	447	324	275	189	205	099
1 597	1 224	748	626	354	213	160	246	180	120	86	100	100
781	618	506	454	346	332	261	558	399	269	154	116	101
53	46	36	23	25	12	16	26	7	3	3	-	102
771	803	709	772	671	464	308	621	418	273	130	51	103
1 135	1 092	944	859	613	609	523	1 284	877	472	208	119	104
466	479	503	444	407	450	365	971	793	594	329	194	105
8 636	6 819	4 896	4 335	3 124	2 565	1 955	4 275	3 053	2 066	1 126	800	
29 871	27 736	21 572	19 039	15 700	10 320	7 637	15 552	10 368	7 682	5 349	4 596	
1 676	1 685	1 383	1 125	926	507	343	705	445	360	239	234	012
1 671	1 594	1 253	1 113	931	549	426	946	672	472	334	322	013
2 289	2 246	1 547	1 150	987	555	394	722	456	258	158	107	014
3 130	2 785	2 043	1 410	1 125	649	408	765	426	257	167	176	015
5 309	5 145	3 729	2 901	1 975	1 098	701	1 345	826	589	437	456	016
1 780	1 682	1 286	1 092	774	404	275	481	287	220	154	130	017
15 855	15 137	11 241	8 791	6 718	3 762	2 547	4 964	3 112	2 156	1 489	1 425	
22	9	12	15	6	-	-	3	3	-	-	-	113
1 128	1 093	881	829	672	679	555	1 078	935	705	449	274	114
3 273	2 484	1 587	1 163	649	500	378	750	505	406	321	364	115
4 357	2 794	1 755	1 245	731	492	340	670	489	434	277	221	116
1 230	1 156	905	870	708	782	618	1 324	983	857	540	367	117
564	454	332	276	152	125	72	177	172	96	70	38	118
257	192	147	152	83	55	36	81	64	30	15	4	119
10 831	8 182	5 619	4 550	3 001	2 633	1 999	4 083	3 151	2 528	1 672	1 268	
26 686	23 319	16 860	13 341	9 719	6 395	4 546	9 047	6 263	4 684	3 161	2 693	
4 908	2 924	1 642	1 392	902	620	378	757	496	378	297	382	106
3 538	2 391	1 539	1 300	884	734	583	1 164	904	744	552	401	107
1 655	1 490	991	1 116	1 067	950	894	1 756	1 065	757	516	573	108
548	512	376	337	272	232	226	537	357	250	149	111	109
4 688	2 822	1 493	1 017	607	364	241	464	306	190	138	148	110
2 873	1 866	1 036	773	512	396	313	660	330	281	184	126	111
34	42	32	29	10	10	21	20	9	12	-	-	112
18 244	12 047	7 109	5 964	4 254	3 306	2 656	5 358	3 467	2 612	1 836	1 741	
3 007	2 679	1 844	1 539	1 125	937	730	1 848	1 225	916	608	502	153
1 251	1 328	974	801	639	647	618	1 282	722	492	338	287	154
608	660	545	515	347	259	176	378	217	165	120	123	155
542	692	573	540	371	308	196	411	245	166	123	152	156
1 610	1 832	1 309	1 160	776	636	464	1 004	778	514	239	146	157
-	4	-	-	-	-	-	-	-	-	-	-	158
93	102	109	90	84	65	61	139	90	51	24	7	159
7 111	7 297	5 354	4 645	3 342	2 852	2 245	5 062	3 277	2 304	1 452	1 217	
2 954	2 659	1 934	1 766	1 315	1 031	874	2 113	1 443	1 137	689	447	160
3 150	2 712	1 734	1 553	1 114	1 046	955	2 192	1 477	1 046	693	586	161
267	297	228	178	130	97	68	144	116	102	81	116	162
974	785	646	580	467	393	322	739	429	214	140	86	163
408	466	327	250	204	143	113	208	149	99	46	25	164
1 328	1 278	877	801	595	443	333	607	424	327	217	189	165
994	916	701	577	393	310	241	464	291	235	127	113	166
1 669	1 676	1 292	993	674	515	416	902	553	353	201	123	167
151	172	160	170	102	113	89	167	104	41	39	14	168
30	23	17	6	3	3	-	3	6	3	-	-	169
254	250	223	208	159	116	81	173	130	70	55	48	170
663	812	698	830	584	537	456	753	474	347	262	307	171
12 842	12 046	8 837	7 912	5 740	4 747	3 948	8 465	5 596	3 974	2 550	2 054	
38 197	31 390	21 300	18 521	13 336	10 905	8 849	18 885	12 340	8 890	5 838	5 012	

Noch: 7 Melderechtlich registrierte Einwohner am Ort der Hauptwohnung in den

Statistisches Gebiet Bezirk bis 31.12.2000 Bezirk		Insgesamt	Im Alter von ... bis unter ... Jahren								
			unter 3	3 - 6	6 - 10	10 - 15	15 - 18	18 - 20	20 - 25	25 - 30	30 - 35
		1	2	3	4	5	6	7	8	9	10
018	Volkspark Jungfernheide	9 567	168	181	227	298	195	155	492	593	604
019	Goerdelerdamm	8 692	205	202	302	386	251	155	451	499	599
020	Charlottenburger Schloss	15 962	337	302	393	503	334	260	1 235	1 498	1 403
021	Franklinstraße	2 897	80	76	93	97	75	61	216	331	315
022	Richard-Wagner-Platz	39 164	1 001	968	1 249	1 452	974	685	2 351	2 805	3 120
023	Hardenbergstraße	11 268	226	219	235	276	196	158	606	688	911
024	Stuttgarter Platz	48 171	1 120	1 040	1 379	1 630	1 038	719	2 623	3 252	3 831
025	Olympiastadion	12 309	200	310	428	494	288	175	672	649	527
026	Westend	23 919	473	414	589	768	474	340	1 077	1 277	1 355
	Charlottenburg	171 949	3 810	3 712	4 895	5 904	3 825	2 708	9 723	11 592	12 669
040	Joachim-Friedrich-Straße	12 364	261	263	290	374	265	160	560	776	887
041	Fehrbelliner Platz	12 788	268	262	348	456	280	176	725	948	1 004
042	Schaperstraße	4 500	81	67	104	107	65	50	215	290	294
043	Hohenzollernplatz	33 895	653	631	853	1 053	706	467	1 863	2 168	2 324
044	Bundesplatz	22 383	534	497	720	855	553	383	1 296	1 580	1 586
045	Rüdesheimer Platz	19 181	382	401	591	738	388	291	749	812	1 115
046	Schmargendorf	19 954	355	423	593	742	441	308	812	901	1 127
047	Grunewaldsee	82	-	-	8	3	5	4	-	4	-
048	Koenigsallee	11 445	208	202	306	386	222	164	487	452	559
	Wilmerdorf	136 592	2 742	2 746	3 813	4 714	2 925	2 003	6 707	7 931	8 896
	Charlottenburg-Wilmerdorf	308 541	6 552	6 458	8 708	10 618	6 750	4 711	16 430	19 523	21 565
027	Johannesstift	50 220	1 059	1 246	1 663	2 423	1 657	1 058	2 902	2 411	2 656
028	Werderstraße	12 636	373	380	437	579	411	307	822	880	788
029	Spandauer Rathaus	24 804	652	697	932	1 145	765	587	1 723	1 709	1 786
030	Charlottenburger Chaussee	2 774	62	69	81	111	76	58	193	176	192
031	Klosterfelde	5 790	127	120	147	239	155	114	309	311	359
032	Pichelsdorf	38 238	886	849	1 241	1 625	1 167	821	2 186	2 141	2 318
033	Zitadelle	3 589	145	192	219	214	153	89	204	306	316
034	Gartenfelder Straße	9 873	189	230	252	378	234	166	599	533	591
035	Schuckertdamm	10 264	255	256	400	451	316	183	554	598	635
036	Siemenswerke	1 248	34	32	38	51	39	46	128	124	104
037	Staaken	41 120	967	1 251	1 876	2 528	1 453	921	2 018	1 775	2 224
038	Gatow	5 821	134	207	266	419	251	130	281	165	264
039	Kladow	11 633	162	289	460	581	432	234	523	327	365
	Spandau	218 010	5 045	5 818	8 012	10 744	7 109	4 714	12 442	11 456	12 598
	Spandau	218 010	5 045	5 818	8 012	10 744	7 109	4 714	12 442	11 456	12 598
049	Teltower Damm	32 869	675	749	1 199	1 589	1 000	638	1 385	1 350	1 671
050	Argentinische Allee	25 283	528	687	959	1 131	684	452	1 047	918	1 147
051	Dahlem	14 424	388	475	687	759	449	255	664	655	787
052	Nikolassee	15 396	343	408	641	768	518	367	894	627	681
053	Wannsee	9 234	191	206	334	426	253	187	368	297	447
	Zehlendorf	97 206	2 125	2 525	3 820	4 673	2 904	1 899	4 358	3 847	4 733
062	Schlossstraße	20 591	516	527	685	736	496	345	1 044	1 318	1 422
063	Albrechtstraße	49 680	1 135	1 094	1 439	1 863	1 186	877	2 834	3 238	3 582
064	Ostpreußendamm	34 661	780	874	1 233	1 623	1 040	699	1 707	1 552	1 824
065	Goerzwerke	1 188	12	11	19	38	24	25	260	162	71
066	Drakestraße	41 489	994	1 155	1 633	1 779	1 125	696	2 044	1 969	2 371
067	Lankwitz	40 686	799	951	1 263	1 705	1 022	686	2 128	2 218	2 367
	Steglitz	188 295	4 236	4 612	6 272	7 744	4 893	3 328	10 017	10 457	11 637
	Steglitz-Zehlendorf	285 501	6 361	7 137	10 092	12 417	7 797	5 227	14 375	14 304	16 370
054	John-F.-Kennedy-Platz	28 166	778	684	791	996	707	472	1 740	2 301	2 455
055	Bayerisches Viertel	26 723	549	570	767	909	547	395	1 410	1 789	2 168
056	Nollendorplatz	16 438	435	440	646	776	504	286	1 004	1 243	1 319
057	Großgörschenstraße	22 250	647	657	753	983	629	409	1 690	1 985	2 174
058	Tempelhofer Weg	5 306	113	141	197	232	159	95	343	312	367
059	Priesterweg	1 035	15	33	46	60	47	15	55	58	63
060	Rubensstraße	16 562	510	501	627	809	498	314	972	1 073	1 217
061	Friedenau	26 313	700	727	865	990	627	437	1 336	1 525	1 850
	Schöneberg	142 793	3 747	3 753	4 692	5 755	3 718	2 423	8 550	10 286	11 613
068	Alt-Tempelhof	48 449	1 160	1 187	1 543	1 991	1 255	863	2 664	3 023	3 464
069	Zentralflyghafen	6 049	176	151	187	210	147	134	448	515	488
070	Mariendorfer Damm	47 096	978	1 055	1 428	1 898	1 246	884	2 410	2 525	2 791
071	Lankwitzer Straße	2 527	53	50	72	116	77	86	337	193	142
072	Mauserstraße	2 849	55	79	100	134	70	55	110	122	124
073	Marienfelder Allee	28 228	570	671	968	1 325	915	609	1 521	1 462	1 557
074	Lichtenrade	51 068	1 052	1 335	1 953	2 622	1 694	1 083	2 379	2 106	2 633
	Tempelhof	186 266	4 044	4 528	6 251	8 296	5 404	3 714	9 869	9 946	11 199
	Tempelhof-Schönebera	329 059	7 791	8 281	10 943	14 051	9 122	6 137	18 419	20 232	22 812

Statistischen Gebieten von Berlin am 31. Dezember 2004 nach Altersgruppen ¹⁾

Im Alter von ... bis unter ... Jahren												Statistisches Gebiet
35 - 40	40 - 45	45 - 50	50 - 55	55 - 60	60 - 63	63 - 65	65 - 70	70 - 75	75 - 80	80 - 85	85 und mehr	
11	12	13	14	15	16	17	18	19	20	21	22	
707	744	689	661	601	422	339	652	523	534	415	367	018
684	682	561	525	464	351	300	774	512	369	250	170	019
1 487	1 438	1 221	1 078	965	595	411	827	549	445	355	326	020
328	304	204	179	162	89	50	88	60	38	27	24	021
3 686	3 662	3 145	3 151	2 641	1 556	1 045	1 985	1 217	969	790	712	022
1 137	1 033	886	968	953	638	381	659	357	286	232	223	023
4 846	4 722	4 103	4 127	3 699	2 068	1 363	2 500	1 320	1 093	873	825	024
863	964	795	858	942	717	575	1 036	592	500	404	320	025
1 837	1 936	1 612	1 733	1 827	1 363	1 055	1 938	1 141	1 061	812	833	026
15 575	15 485	13 216	13 280	12 254	7 799	5 519	10 459	6 271	5 295	4 158	3 800	
1 091	1 203	1 001	1 086	938	644	424	784	432	358	324	243	040
1 142	1 218	951	1 011	902	591	421	719	464	356	290	256	041
420	411	366	363	363	221	156	319	168	154	105	181	042
3 076	3 187	2 554	2 856	2 521	1 621	1 103	2 137	1 257	1 113	938	814	043
2 007	2 077	1 699	1 707	1 541	950	644	1 261	728	683	584	498	044
1 649	1 626	1 433	1 539	1 480	1 062	776	1 377	852	789	614	517	045
1 496	1 670	1 319	1 471	1 525	1 115	803	1 471	935	856	827	764	046
7	8	9	6	16	3	3	3	3	-	-	-	047
832	842	802	862	926	782	557	957	475	478	436	510	048
11 720	12 242	10 134	10 901	10 212	6 989	4 887	9 028	5 314	4 787	4 118	3 783	
27 295	27 727	23 350	24 181	22 466	14 788	10 406	19 487	11 585	10 082	8 276	7 583	
3 567	4 140	3 478	3 413	3 043	2 474	1 941	4 169	2 516	1 928	1 349	1 127	027
969	1 004	853	797	628	443	322	703	515	403	410	612	028
2 191	2 294	1 871	1 635	1 431	863	703	1 244	953	720	547	356	029
277	229	201	211	192	132	88	162	90	83	48	43	030
467	454	421	416	343	289	239	485	307	224	151	113	031
3 027	3 278	2 618	2 669	2 430	1 866	1 464	2 757	1 679	1 415	982	819	032
357	285	246	224	149	102	72	101	71	58	48	38	033
665	798	699	695	646	474	327	819	568	465	328	217	034
884	849	696	686	689	432	303	638	499	402	312	226	035
113	96	64	73	80	32	35	61	33	27	25	13	036
3 303	3 668	2 792	2 772	2 597	1 966	1 556	2 986	1 756	1 262	763	686	037
476	548	474	429	406	279	197	344	188	145	92	126	038
728	941	901	1 082	993	788	503	910	476	412	277	249	039
17 024	18 584	15 314	15 102	13 627	10 140	7 750	15 379	9 651	7 544	5 332	4 625	
17 024	18 584	15 314	15 102	13 627	10 140	7 750	15 379	9 651	7 544	5 332	4 625	
2 603	2 581	2 306	2 317	2 247	1 774	1 330	2 704	1 485	1 346	1 020	900	049
1 893	2 018	1 741	1 846	1 829	1 510	1 031	2 008	1 143	1 056	858	797	050
1 233	1 289	987	972	1 015	772	528	903	485	478	357	286	051
1 117	1 225	1 048	1 166	1 159	781	535	1 077	609	512	453	467	052
687	714	596	705	750	552	390	789	427	339	275	301	053
7 533	7 827	6 678	7 006	7 000	5 389	3 814	7 481	4 149	3 731	2 963	2 751	
1 890	1 964	1 525	1 598	1 519	938	592	1 161	696	605	517	497	062
4 673	4 367	3 590	3 560	3 152	2 180	1 553	3 095	1 854	1 747	1 443	1 218	063
2 668	2 824	2 391	2 547	2 413	1 908	1 386	2 616	1 468	1 236	926	946	064
64	71	75	59	46	43	43	78	41	18	11	17	065
3 605	3 675	2 912	3 144	2 957	2 194	1 529	2 804	1 534	1 283	1 051	1 035	066
3 292	3 350	2 621	2 694	2 607	2 014	1 495	3 234	2 005	1 738	1 294	1 203	067
16 192	16 251	13 114	13 602	12 694	9 277	6 598	12 988	7 598	6 627	5 242	4 916	
23 725	24 078	19 792	20 608	19 694	14 666	10 412	20 469	11 747	10 358	8 205	7 667	
3 049	2 919	2 338	2 134	1 753	1 026	612	1 215	709	593	459	435	054
2 717	2 728	2 233	2 234	1 789	1 043	711	1 398	877	722	589	578	055
1 633	1 526	1 335	1 211	1 004	543	360	718	460	391	293	311	056
2 564	2 496	1 780	1 499	1 169	616	404	759	366	298	208	164	057
422	415	350	348	315	206	154	314	192	205	176	250	058
100	103	83	51	41	48	23	52	48	42	25	27	059
1 562	1 574	1 348	1 160	1 109	598	417	831	474	385	318	265	060
2 578	2 690	2 292	2 339	1 990	1 246	719	1 268	688	540	460	446	061
14 625	14 451	11 759	10 976	9 170	5 326	3 400	6 555	3 814	3 176	2 528	2 476	
4 352	4 305	3 451	3 322	2 938	2 062	1 499	3 145	1 924	1 758	1 403	1 140	068
587	545	454	378	365	217	159	302	183	177	113	113	069
3 721	3 773	3 242	3 198	2 935	2 252	1 760	3 523	2 253	2 005	1 623	1 596	070
194	237	187	207	160	100	60	104	57	49	32	14	071
185	194	196	215	254	210	149	294	119	90	60	34	072
2 028	2 230	1 918	2 014	2 036	1 474	1 091	2 285	1 367	1 018	697	472	073
3 988	4 250	3 569	3 818	3 491	2 885	2 103	3 998	2 185	1 625	1 179	1 120	074
15 055	15 534	13 017	13 152	12 179	9 200	6 821	13 651	8 088	6 722	5 107	4 489	
29 680	29 985	24 776	24 128	21 349	14 526	10 221	20 206	11 902	9 898	7 635	6 965	

Noch: 7 Melderechtlich registrierte Einwohner am Ort der Hauptwohnung in den

Statistisches Gebiet Bezirk bis 31.12.2000 Bezirk		Insgesamt	Im Alter von ... bis unter ... Jahren								
			unter 3	3 - 6	6 - 10	10 - 15	15 - 18	18 - 20	20 - 25	25 - 30	30 - 35
			1	2	3	4	5	6	7	8	9
075	Reuterplatz	33 692	1 023	1 028	1 241	1 393	868	642	2 634	3 680	3 457
076	Roseggerstraße	28 122	967	904	1 067	1 362	844	630	2 400	2 498	2 280
077	Köllnische Heide	15 337	531	545	721	914	584	365	1 061	999	1 054
078	Karl-Marx-Straße	38 287	1 397	1 385	1 604	1 924	1 241	873	3 281	3 595	3 326
079	Schillerpromenade	31 603	1 138	1 059	1 156	1 478	957	677	2 784	2 962	2 825
080	Britz	38 642	863	878	1 236	1 807	1 078	762	2 237	2 111	2 319
081	Buckow 1	28 310	521	657	1 050	1 515	883	533	1 451	1 248	1 534
082	Buckow 2	34 091	708	833	1 161	1 482	1 027	658	1 638	1 604	1 760
083	Rudow	54 087	1 135	1 452	2 255	3 205	2 098	1 345	2 750	2 216	2 734
	Neukölln	302 171	8 283	8 741	11 491	15 080	9 580	6 485	20 236	20 913	21 289
	Neukölln	302 171	8 283	8 741	11 491	15 080	9 580	6 485	20 236	20 913	21 289
120	Köpenicker Landstraße	33 881	771	696	700	870	809	587	2 345	2 755	2 558
121	Treptower Park/Plänterwald	78	6	3	6	-	6	3	3	6	6
122	Niederschöneweide	10 178	245	223	267	308	293	224	797	814	704
123	Adlershof	14 994	354	306	352	440	461	322	1 035	1 150	1 033
124	Johannisthal	19 387	391	369	499	722	677	458	1 083	943	979
125	Rudower Chaussee	264	-	-	3	3	-	6	8	14	14
126	Altglienicke	25 631	669	762	1 127	1 669	1 363	776	1 472	1 302	1 626
127	Bohnsdorf	10 761	183	229	363	476	554	318	594	463	533
	Treptow	115 174	2 619	2 588	3 317	4 488	4 163	2 694	7 337	7 447	7 453
128	Oberschöneweide	16 284	504	450	510	607	451	357	1 424	1 464	1 241
129	Wuhlheide	89	-	-	4	-	-	3	3	11	12
130	Dammvorstadt	9 126	223	232	220	249	266	207	659	795	625
131	Spindlersfeld	9 242	252	212	234	303	339	223	708	688	645
132	Wendenschlossstraße	28 844	558	605	676	1 018	1 057	735	1 734	1 420	1 409
133	Grünau	5 454	95	104	141	150	152	121	235	290	335
134	Forst Grünau	16	-	-	-	-	-	-	4	-	-
135	Schmöckwitz	3 521	63	83	108	129	121	88	160	126	178
136	Rauchfangswerder	536	16	15	21	21	25	20	28	23	34
137	Seddinberg	57	-	-	-	3	-	4	-	6	-
138	Müggelheim	6 174	77	116	183	297	312	193	286	216	268
139	Rahnsdorf	8 485	153	187	262	331	333	205	385	296	411
140	Forst Rahnsdorf	492	-	3	6	13	24	22	44	61	46
141	Müggelberge	80	-	-	4	-	6	-	4	-	3
142	Forst Friedrichshagen	67	-	-	-	-	4	-	3	4	-
143	Friedrichshagen	16 673	350	344	400	516	547	292	693	687	904
144	Uhlenhorst	12 272	199	245	248	368	369	256	634	567	608
	Köpenick	117 412	2 490	2 596	3 017	4 005	4 006	2 726	7 004	6 654	6 719
	Treptow - Köpenick	232 586	5 109	5 184	6 334	8 493	8 169	5 420	14 341	14 101	14 172
180	Bürknersfelde	156	-	4	3	3	6	6	18	22	13
181	Ahrensfelde-Süd	22 172	726	622	774	1 065	1 259	1 184	2 271	1 602	1 243
182	Marzahner Promenade	45 327	1 099	1 030	1 063	1 575	1 783	1 502	4 751	3 327	2 243
183	Marzahner Chaussee	1 614	21	22	25	47	60	55	118	73	49
184	Springpfuhl	31 914	654	611	672	1 069	1 148	841	2 532	2 203	1 472
185	Kienberg .	2 661	52	60	57	110	153	79	190	163	121
186	Biesdorf-Nord	13 885	203	216	267	424	591	431	1 271	891	622
187	Alt-Biesdorf	2 299	39	30	49	71	90	75	135	98	113
188	Biesdorf-Süd	7 874	109	146	244	364	448	291	488	277	324
	Marzahn	127 902	2 903	2 741	3 154	4 728	5 538	4 464	11 774	8 656	6 200
189	Kaulsdorf-Süd	7 235	102	131	195	306	397	240	464	261	299
190	Mahlsdorf-Süd	13 838	196	273	449	660	769	459	774	529	678
191	Mahlsdorf-Nord	12 434	180	236	364	620	776	471	792	488	488
192	Kaulsdorf-Nord	11 232	186	253	323	522	687	433	745	489	531
193	Hellersdorf-West	21 526	403	431	491	921	1 223	790	1 946	1 275	981
194	Alt-Hellersdorf	29 424	885	824	892	1 709	2 029	1 254	3 054	1 936	1 469
195	Hönow-West	24 970	639	586	723	1 533	1 964	1 054	2 075	1 386	1 251
	Hellersdorf	120 659	2 591	2 734	3 437	6 271	7 845	4 701	9 850	6 364	5 697
	Marzahn - Hellersdorf	248 561	5 494	5 475	6 591	10 999	13 383	9 165	21 624	15 020	11 897

Statistischen Gebieten von Berlin am 31. Dezember 2004 nach Altersgruppen ¹⁾

Im Alter von ... bis unter ... Jahren												Statistisches Gebiet
35 - 40	40 - 45	45 - 50	50 - 55	55 - 60	60 - 63	63 - 65	65 - 70	70 - 75	75 - 80	80 - 85	85 und mehr	
11	12	13	14	15	16	17	18	19	20	21	22	
3 677	3 345	2 407	1 870	1 529	896	644	1 246	727	573	409	403	075
2 583	2 662	2 018	1 718	1 389	872	573	1 223	747	556	438	391	076
1 266	1 164	986	1 012	863	553	399	780	503	448	304	285	077
3 585	3 332	2 646	2 373	1 966	1 189	799	1 425	800	624	458	464	078
3 154	3 083	2 288	1 913	1 494	851	601	1 111	697	493	416	466	079
3 142	3 336	2 754	2 681	2 474	1 759	1 290	2 675	1 746	1 551	1 047	896	080
2 183	2 363	1 862	2 040	1 996	1 605	1 225	2 274	1 368	941	614	447	081
2 138	2 379	2 081	2 291	2 375	1 978	1 462	3 068	1 957	1 485	1 099	907	082
4 165	4 621	3 870	3 941	3 544	2 892	2 050	4 126	2 392	1 581	958	757	083
25 893	26 285	20 912	19 839	17 630	12 595	9 043	17 928	10 937	8 252	5 743	5 016	
25 893	26 285	20 912	19 839	17 630	12 595	9 043	17 928	10 937	8 252	5 743	5 016	
3 076	2 890	1 923	1 591	1 302	1 216	1 227	3 293	2 316	1 524	826	606	120
3	18	3	3	3	6	-	3	-	-	-	-	121
819	752	645	608	468	371	372	921	624	365	199	159	122
1 307	1 303	979	859	643	574	501	1 226	836	666	364	283	123
1 672	1 744	1 319	1 180	942	841	833	1 893	1 168	794	506	374	124
16	29	23	38	24	18	15	28	13	9	3	-	125
2 624	2 828	1 909	1 572	1 120	832	694	1 289	828	551	330	288	126
993	1 135	882	781	618	503	397	749	372	330	184	104	127
10 510	10 699	7 683	6 632	5 120	4 361	4 039	9 402	6 157	4 239	2 412	1 814	
1 477	1 479	1 089	832	607	448	369	1 047	794	548	343	243	128
9	19	13	9	3	3	-	-	-	-	-	-	129
767	792	573	579	373	330	273	635	526	410	244	148	130
731	862	618	577	363	335	356	743	435	315	181	122	131
2 026	2 403	2 057	2 083	1 629	1 519	1 346	2 655	1 527	978	696	713	132
456	453	372	330	305	249	221	606	386	226	147	80	133
-	-	-	-	5	-	4	3	-	-	-	-	134
276	323	280	314	224	197	124	314	169	117	77	50	135
58	56	33	36	23	27	20	39	18	9	6	8	136
3	8	-	9	9	3	-	9	-	3	-	-	137
525	709	510	527	366	341	212	464	259	151	93	69	138
733	886	653	643	473	456	294	673	411	299	204	197	139
57	46	39	44	12	7	9	19	6	9	14	11	140
9	6	9	9	6	6	-	12	3	3	-	-	141
3	17	3	3	-	3	9	6	9	-	3	-	142
1 403	1 412	993	936	704	783	738	1 881	1 270	814	511	495	143
839	1 025	801	796	594	549	501	1 447	977	617	389	243	144
9 372	10 496	8 043	7 727	5 696	5 256	4 476	10 553	6 790	4 499	2 908	2 379	
19 882	21 195	15 726	14 359	10 816	9 617	8 515	19 955	12 947	8 738	5 320	4 193	
12	22	29	9	6	3	-	-	-	-	-	-	180
1 477	2 552	2 382	1 655	807	445	338	651	482	326	193	118	181
2 334	3 230	4 910	5 423	2 880	1 620	1 097	2 129	1 361	982	598	390	182
82	167	118	162	123	88	76	144	88	51	26	19	183
1 617	2 204	2 550	3 892	2 747	1 722	1 132	2 074	1 243	810	459	262	184
196	248	224	182	83	70	51	170	151	112	88	101	185
939	1 215	1 209	1 302	860	591	446	878	590	405	276	258	186
142	224	191	166	154	89	60	179	141	111	85	57	187
712	955	730	707	440	345	259	465	252	147	76	95	188
7 511	10 817	12 343	13 498	8 100	4 973	3 459	6 690	4 308	2 944	1 801	1 300	
582	788	741	655	422	338	271	453	248	153	103	86	189
1 219	1 633	1 275	1 091	763	622	457	846	489	316	212	128	190
1 020	1 625	1 202	989	667	522	360	722	379	281	152	100	191
1 065	1 401	1 033	828	574	425	284	619	381	226	135	92	192
1 582	2 369	2 092	1 826	1 096	701	490	1 013	703	512	345	336	193
2 590	3 528	2 580	1 666	885	626	480	1 023	840	574	322	258	194
2 511	3 344	2 149	1 363	795	526	401	957	737	513	279	184	195
10 569	14 688	11 072	8 418	5 202	3 760	2 743	5 633	3 777	2 575	1 548	1 184	
18 080	25 505	23 415	21 916	13 302	8 733	6 202	12 323	8 085	5 519	3 349	2 484	

Noch: 7 Melderechtlich registrierte Einwohner am Ort der Hauptwohnung in den

Statistisches Gebiet Bezirk bis 31.12.2000 Bezirk		Insgesamt	Im Alter von ... bis unter ... Jahren								
			unter 3	3 - 6	6 - 10	10 - 15	15 - 18	18 - 20	20 - 25	25 - 30	30 - 35
		1	2	3	4	5	6	7	8	9	10
145	Karlshorst	19 820	541	542	618	714	679	449	1 229	1 414	1 575
146	Rummelsburg	1 892	69	39	42	36	45	49	162	134	131
147	Friedrichsfelde	62 495	1 356	1 158	1 302	1 724	1 704	1 323	5 625	5 730	4 096
148	Tierpark	2 517	48	60	58	74	74	59	241	198	134
149	Rüdigerstraße	27 384	643	534	615	881	890	648	2 505	2 710	2 099
150	Krankenhaus Herzberge	345	5	3	-	3	3	10	54	39	35
151	Herzbergstraße	2 895	49	32	29	70	68	51	333	294	226
152	Fennpfuhl	31 540	592	552	645	1 061	1 016	779	2 389	1 970	1 781
	Lichtenberg	148 888	3 303	2 920	3 309	4 563	4 479	3 368	12 538	12 489	10 077
172	Malchow	785	11	12	20	40	26	20	35	29	46
173	Wartenberg	2 240	29	34	61	106	182	98	149	66	84
174	Falkenberg	980	22	23	30	46	71	46	72	39	56
175	Neu-Wartenberg	29 789	821	777	807	1 360	2 015	1 357	2 977	1 895	1 464
176	Neu-Hohenschönhausen	26 443	524	517	623	1 026	1 217	1 268	2 696	1 571	1 196
177	Mühlengrund	13 554	235	270	352	513	606	434	910	737	643
178	Marzahner Straße	274	4	-	4	7	10	12	12	6	9
179	Alt-Hohenschönhausen	28 249	643	565	702	1 020	1 019	633	2 047	2 236	1 870
	Hohenschönhausen	102 314	2 289	2 198	2 599	4 118	5 146	3 868	8 898	6 579	5 368
	Lichtenberg	251 202	5 592	5 118	5 908	8 681	9 625	7 236	21 436	19 068	15 445
084	Flottenstraße	209	3	3	9	6	3	8	3	8	7
085	Residenzstraße	44 874	1 141	1 189	1 477	1 970	1 260	887	2 917	2 839	2 938
086	Scharnweberstraße	28 694	703	695	920	1 272	864	607	1 802	1 860	1 909
087	Flughafen Tegel	1 669	29	33	61	95	55	32	75	80	74
088	Borsigwerke	829	14	20	22	37	28	15	22	36	53
089	Alt-Tegel	31 300	587	743	1 001	1 353	810	597	1 479	1 610	1 822
090	Konradshöhe	6 064	111	132	232	291	235	130	243	192	235
091	Heiligensee	17 880	346	484	694	974	666	389	796	515	611
092	Frohnau	17 314	345	503	734	848	538	335	687	478	657
093	Hermisdorf	17 012	323	453	619	864	574	336	734	575	707
094	Waidmannslust	10 225	228	299	418	560	407	228	562	479	522
095	Lübars	5 023	78	109	196	301	224	134	219	149	206
096	Alt-Wittenau	65 353	1 510	1 768	2 472	3 428	2 345	1 505	3 383	3 114	3 628
097	Breitenbachstraße	52	-	-	-	-	3	-	-	-	-
	Reinickendorf	246 498	5 418	6 431	8 855	11 999	8 012	5 203	12 922	11 935	13 369
	Reinickendorf	246 498	5 418	6 431	8 855	11 999	8 012	5 203	12 922	11 935	13 369
	Berlin	3 333 108	81 974	83 240	105 011	137 162	105 657	72 220	223 223	241 630	241 706
	nachrichtlich:										
	Berlin-West	2 076 407	51 709	55 190	73 162	93 463	60 090	40 340	124 576	134 333	142 158
	Berlin-Ost	1 256 701	30 265	28 050	31 849	43 699	45 567	31 880	98 647	107 297	99 548

1) Bei Summenbildung auftretende Differenzen sowie Abweichungen der Randsummen zu anderen veröffentlichten Tabellen sind auf die notwendige statistische Geheimhaltung zurückzuführen.

Statistischen Gebieten von Berlin am 31. Dezember 2004 nach Altersgruppen ¹⁾

Im Alter von ... bis unter ... Jahren												Statistisches Gebiet
35 - 40	40 - 45	45 - 50	50 - 55	55 - 60	60 - 63	63 - 65	65 - 70	70 - 75	75 - 80	80 - 85	85 und mehr	
11	12	13	14	15	16	17	18	19	20	21	22	
1 890	1 926	1 422	1 285	881	718	606	1 153	812	662	429	275	145
141	153	158	157	119	77	60	112	100	64	32	12	146
4 510	4 596	3 889	4 080	3 223	2 792	2 316	5 119	3 426	2 333	1 266	927	147
160	199	199	228	147	76	85	143	94	83	58	99	148
2 181	2 263	1 784	1 565	1 272	1 131	894	1 859	1 162	757	499	492	149
46	58	23	24	12	3	6	3	12	3	-	3	150
280	372	369	322	183	64	36	40	46	19	6	6	151
1 968	2 145	1 792	1 890	2 355	2 088	1 590	2 953	1 718	1 116	656	484	152
11 176	11 712	9 636	9 551	8 192	6 949	5 593	11 382	7 370	5 037	2 946	2 298	
53	98	75	59	52	50	31	62	33	22	6	5	172
185	335	257	172	94	72	55	97	78	32	35	19	173
88	127	98	84	34	25	17	40	33	23	6	-	174
2 209	3 738	2 882	2 052	1 102	740	556	1 050	777	551	331	328	175
1 623	2 935	3 221	2 471	1 342	859	555	1 068	833	488	263	147	176
915	1 213	1 207	1 291	916	635	437	848	538	380	212	262	177
24	46	35	37	12	17	10	14	9	3	-	3	178
2 272	2 299	1 933	2 281	1 846	1 255	897	1 672	1 215	878	553	413	179
7 369	10 791	9 708	8 447	5 398	3 653	2 558	4 851	3 516	2 377	1 406	1 177	
18 545	22 503	19 344	17 998	13 590	10 602	8 151	16 233	10 886	7 414	4 352	3 475	
27	18	13	21	22	14	15	20	3	-	3	3	084
3 800	4 010	3 157	2 886	2 563	1 708	1 320	2 933	1 929	1 602	1 229	1 119	085
2 398	2 340	1 908	1 871	1 675	1 277	1 046	2 080	1 315	1 010	636	506	086
146	168	121	148	159	99	64	102	71	31	19	7	087
92	93	70	69	62	38	24	57	39	25	6	7	088
2 633	2 716	2 066	2 207	2 186	1 633	1 166	2 208	1 434	1 319	946	784	089
435	528	454	498	514	409	253	498	273	185	126	90	090
1 376	1 639	1 466	1 619	1 381	1 027	698	1 312	717	500	385	285	091
1 286	1 426	1 198	1 279	1 295	1 105	736	1 468	791	653	508	444	092
1 259	1 449	1 212	1 389	1 369	1 036	712	1 304	746	593	424	334	093
774	854	758	675	618	538	366	730	439	333	230	207	094
359	443	426	434	387	296	217	367	186	155	76	61	095
4 999	5 395	4 461	4 328	4 327	3 391	2 401	4 891	3 010	2 209	1 480	1 308	096
3	15	6	5	3	3	8	6	-	-	-	-	097
19 587	21 094	17 316	17 429	16 561	12 574	9 026	17 976	10 953	8 615	6 068	5 155	
19 587	21 094	17 316	17 429	16 561	12 574	9 026	17 976	10 953	8 615	6 068	5 155	
294 465	299 401	239 677	226 461	187 790	135 861	100 758	203 440	127 664	97 676	68 628	59 464	Berlin
												nachrichtlich:
180 294	183 807	149 377	144 782	130 621	90 806	65 087	127 686	77 202	62 521	46 971	42 232	Berlin-West
114 171	115 594	90 300	81 679	57 169	45 055	35 671	75 754	50 462	35 155	21 657	17 232	Berlin-Ost

3 Melderechtlich registrierte Einwohner in Berlin am 31. Dezember 2004 nach Alter, Deutschen/Ausländern und Geschlecht

